KOKOLIN

feinstes Kokosspeisefett
zum
Kochen, Braten und Backen.
Aktien-Gesellschaft der Rigaer Oelmühle
vorm.
Wm. Hartmann.

60

Rigasches Adressbuch 1910

Russische Bank

für Auswärtigen Handel, Filiale Riga

Jakobsstrasse 6/8, im Eigenen Hause.

Telefon 1472 Direktion. Telefon 1700 Devisen, Fonds.
Bureaux. 4620 Giro u. Kasse. 4820 Buchhalterei.
Akkreditive, Korrespondenz. 2872 Diskonto, Inkasso.

Annonce sieh Seite 446.

Nicht verleihbar
Herder-Institut

utomobil- und Motorboot-Zubehör

Sorge, Michailowsky & Ko.

St. Petersburg, Kasanskaja Nr. 1.
Riga, Georgenstr. Nr. 2. Tel. 648.

Grösstes Lager Russlands in

Automobil-, Motorboot und Flugmaschinen-Zubehör.

Schwesterhaus der Firma **Sorge & Sabeck, Berlin.**

I. N. Ter-Akopow,
Theaterboulevard 10, Telefon 946.

Automobil-Oele.
Motoren-Oele.

Joh. G. Kundt Einfache und Präzisions- **Uhren** aller Arten.
Räder-Fräserei. Turmuhren. Reparaturen.
Alexanderboulevard 1. Gegr. 1821.

AA

46 VIII R 44

C. D. Bienemann & Co.

Agentur und Kommission

Riga

Kleine Königsstr. 15

General-Agentur
der
Versicherungs-Gesellschaft

„Rossija"

▽ ▽
▽

Versicherung
von
Prämien-Losen

▽ ▽
▽

Telefon 4676 Büro
„ 4688 privat

T 72 760 050

P 54

47 IX R-21 AB

VERSICHERUNGS-GESELLSCHAFT

„ROSSIJA"

gegründet im Jahre 1881

in St. Petersburg, Morskaja 37.

Grund- und Reserve-Kapitalien 70,300,000 Rbl.

Die Gesellschaft schliesst

Lebensversicherungen,

nämlich: Versicherungen von Kapitalien u. Renten zur **Sicherstellung der Familie** oder des **eigenen Alters,** von **Aussteuern für Mädchen, Stipendien für Knaben** und dergl. zu besonders vorteilhaften Bedingungen und mit Anteil der Versicherten am Gewinne der Gesellschaft.

Versicherte Kapitalien am 1. Januar 1909: **189,738,531 Rubel.**

Unfallversicherungen,

sowohl **einzelner Personen** als auch **Kollektiv-Versicherungen** von Beamten und Arbeitern auf Fabriken und bei sonstigen Unternehmungen **mit Prämienermässigung** infolge der Verrechnung der Dividenden; **Passagier-Versicherungen,** giltig auf Lebenszeit, für ein Jahr oder auf kürzere Dauer.

Feuerversicherungen

beweglichen und unbeweglichen Eigentums jeder Art **(Gebäude, Maschinen, Waren, Möbel** u. s. w.).

Transportversicherungen:

See-, Fluss- und **Land-Transport-Versicherungen,** sowie Versicherungen von **Schiffskörpern.**

Glasversicherungen:

Versicherung von Glasgegenständen gegen **Bruch** und **Zerschlagen.**

Valorenversicherungen:

Versicherung von **Post-Wertsendungen.**

Einbruchdiebstahl-Versicherungen

jeder Art beweglichen Eigentums.

Nähere Auskünfte werden erteilt und gedruckte **Antrags-Formulare** verabfolgt durch das Hauptkontor in **St. Petersburg** (Morskaja, eigenes Haus, Nr. 37),

die **Rigaer Filiale, Sandstr. № 1/3, eigenes Haus,**

die General-Agenten Herren **C. D. Bienemann & Ko.,** kl. Königstr. 15, den Haupt-Agenten Herrn **A. Lehmann** (Brauerstr. № 1) und die Agenten Herren **E. Lemcke** (Wallstr. № 26), **Rob. Baltgail** (Marienstr. № 43, Qu. 5) und **Ch. Isaacowitz** (Wallstrasse 26) in **Riga** und durch alle Agenten der Gesellschaft in **allen Städten des Reiches.**

Versicherungs-Billette zu Passagier-Versicherungen auf Eisenbahnen und Dampfschiffen werden auch auf den **Eisenbahnstationen u. den Landungsplätzen der Dampfschiffe** verabfolgt.

Dublette ausgeschieden

Nord- und Ostdeutsche Forschungsgemeinschaft

1452/41

Gesellschaft

der

Rigaer Cementfabrik und Oelmühle

C. Ch. Schmidt

empfiehlt

Portland-Cement,
Roman-Cement,
Leinöl,
Speiseöl,
Firniss, hell und dunkel,
Firnisssatz,
Rüböl, roh und raff.,

künstliches Brennöl,
Cocosöl, Cochin.,
Cochinol (Cocosbutter) reines Pflanzenfett.
Leinkuchen,
Rapskuchen,
Cocoskuchen,
Oelfarben

eigener Fabrikation.

Comptoir: Riga, kleine Schwimmstrasse Nr. 4.

Moskau, St. Petersburg } bei Herren Wogau & Co.,
Rostow a. Don bei Herrn A. W. Engelmann,

Odessa bei Herrn L. J. Kogan,
Wilna bei Herrn L. J. Rapoport,
Warschau bei Herrn Herm. Meyer,
Libau, Windau } bei Herren Edgar Lyra & Co.

J. G. Herder-Institut Marburg

Geschäftshaus der Firma Moritz Feitelberg in Riga.

Grösste Auswahl
sämtlicher Modewaren

als: Spitzen, Bänder, Tülle, Besätze etc. etc.

Handschuhe u. Strümpfe. ◦ Sonnen- u. Regenschirme.

Sämtliche Woll- und Baumwollgarne.

Eigene Fabrikation

von: **Blusen, Ober- und Unterröcken, Kleidern** usw.

Damen-Wäsche ◎ ◎ ◎ Herren-Artikel

in sehr grosser Auswahl.

Riga, Sünderstrasse 6.
Libau, Kornstrasse 49.

Telefone in **Riga:**
Kontor Nr. 3961.
Engroslager und Expedition Nr. 379.
Detailgeschäft Nr. 757.

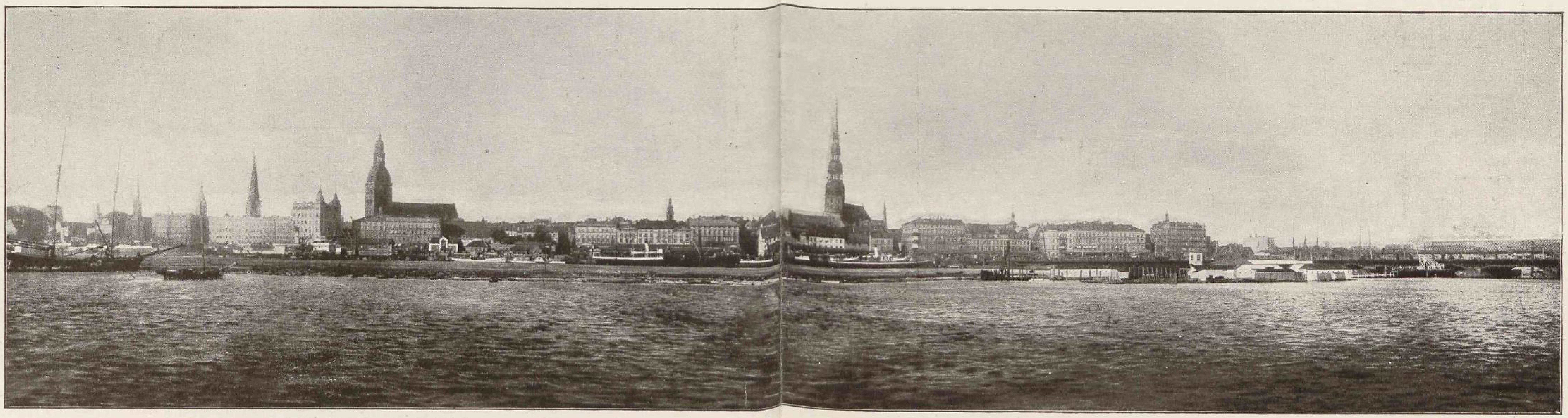

Druckplatte von Paul Kerkovius. Papier von Oskar Miedtke. Druck von A. v. Grothuss. Aufnahme von W. Bonitz.

Riga, von der Düna aus gesehen.

J. G. Herder-Institut Marburg

Bitte umwenden!

Bitte umwenden!

Adolf Schultze.

Kunstgewerbl. Werkstatt

Fernruf 2398 **Riga** Ritterstr. 28

Ausfuehrung geschmackvoller, billiger Wohnungseinrichtungen bis zur compl. kuenstlerischen Ausstattung luxurioeser Wohn u. Repraesentationsraeume.

Eigene Tischlerei, Polster u. Dekorations-Werkstaette.

Kuenstlerischer Beirat: Ernst Tode.
Atelier Leitung: Arch. Ernst Bengen.

Album von Riga.

Fotografie von W. Bonitz. Autotypie von Paul Kerkovius.

Das Haus der Schwarzen Häupter

gegenüber dem Rathause gehört zu den ältesten Gebäuden der Stadt, da es möglicher Weise schon 1330—1334 erbaut worden ist. Damals diente es den Versammlungen und Festlichkeiten der Grossen und Kleinen Gilde und deren Angehörigen. Die Kompagnie der Schwarzen Häupter wird zuerst 1413 erwähnt. Es war eine feldmässig ausgebildete und ausgerüstete Schar junger unverheirateter Kaufleute, die unter einer Fahne mit dem Heiligen Mauritius (Moritz) als erstes Glied dem Feinde der Stadt entgegen zog. Da der Name dieses Heiligen seit alters her mit einem Mohren in Verbindung gebracht wurde, so war auch im Wappen der Kompagnie ein schwarzes Haupt. Wann das Haus in ihren alleinigen Besitz übergegangen ist, wissen wir nicht. Das Aeussere des Hauses ist oft um- und verbildet worden. Die letzte Umbildung stammt aus den Jahren 1889—1892. Da, wo sich jetzt eine seit Jahren stille stehende, für heutige Zeiten ganz unpassende und unverständliche Uhr befindet, wäre der geeignetste Platz für eine moderne Präzisionsuhr, die der ganzen Stadt Riga die Zeit geben könnte. Die schwer reiche Kompagnie verfolgt schon längst keine kriegerischen Zwecke mehr. Das auf der Nordost-Seite vorgebaute, ähnlichen Stil zeigende Haus ist nicht im Besitze der Schwarzen Häupter.

Geogr. Institut Marburg

Aktien-Gesellschaft

der

Rigaer Dampf-Oelmühle

vormals

Wm Hartmann.

Leinöl, Firnis, Oellacke,
Brennöl (гарное масло),
Kokosöl und **Kochinöl,**
Rizinusöl,
technisches, fiore und extra fiore,
Rüböl, roh und raffiniert,
Leinkuchen, Rapskuchen,
Kokoskuchen,
Kokosbutter „Kokolin“.

Kontor:
Riga, kl. Schmiedestr. 10/12.
Telefon 27.

Album von Riga.

Fotografie von W. Bonitz, Riga. Autotypie von Paul Kerkovius, Riga.

Das Schloss

enthält jetzt die Wohnung sowie die Amtsräume des Gouverneurs und verschiedener anderer Behörden. Als es unter dem Herrmeister Wolter von Plettenberg 1515 vollendet wurde, galt es als eine Trutzburg gegen Rigas Bürger. In den ewigen Fehden zwischen Orden und Bürgerschaft hatten die Städter 1297 das älteste Schloss (auf der Stelle des heutigen Konventes zum Heiligen Geiste) zerstört. Durch den Sieg des Ordensmeisters Eberhard von Monheim wurden sie aber 1330 zur Erbauung eines neuen Schlosses (auf der Stelle des jetzigen) gezwungen. Jedoch auch dies zerstörten sie 1484. Aber 7 Jahre später bei Neuermühlen fast bis zur Vernichtung geschlagen mussten sie dem Orden bis 1515 ein neues Schloss errichten, das den Grundstock für das noch jetzt vorhandene bildet. Die Schweden erbauten 1682 gegen den Schlossplatz hin ein die ganze Front einnehmendes Zeughaus, das fast unser ganzes obiges Bild einnimmt und jetzt als Sitz der Behörden dient. Das kleinere Gebäude rechts enthält die Wohnung des Gouverneurs. Von den alten Türmen sind nur 2 erhalten geblieben: Gegenüber der katholischen Kirche der Bleiturm, und an der Dünaseite der Heiligegeistturm, auf dem der Gymnasialoberlehrer W. Chr. F. Keussler von 1817 bis zu seinem am 16. (4.) Juni 1828 erfolgten Tode die erste Sternwarte in Riga besass.

Herder-Institut Marburg

Luxuswagen. Lastwagen.

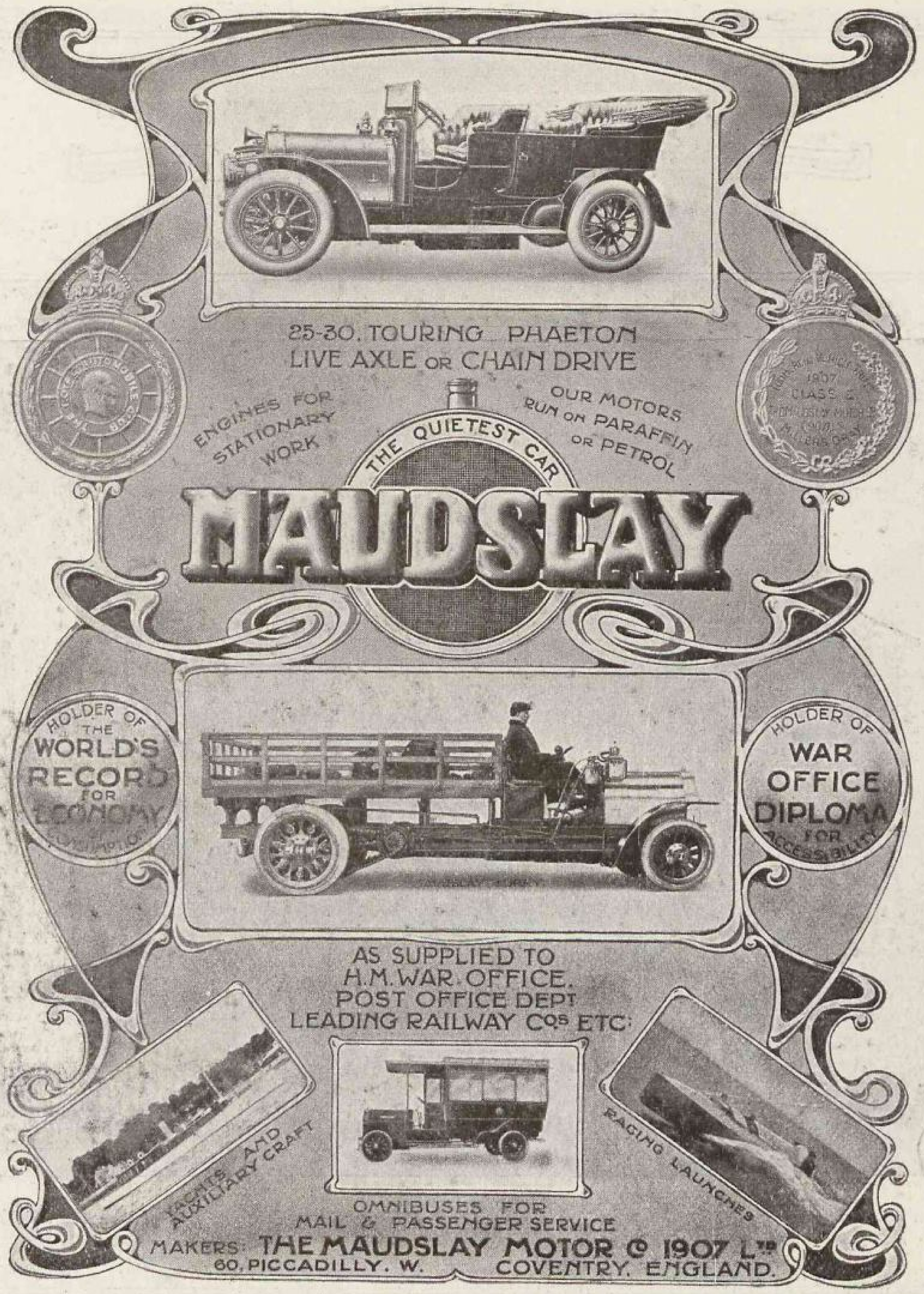

Motor-Boote. Boots-Motore.

General-Vertreter

für Livland, Ehstland und Kurland

W. Meslin, Riga — Reval.

Album von Riga.

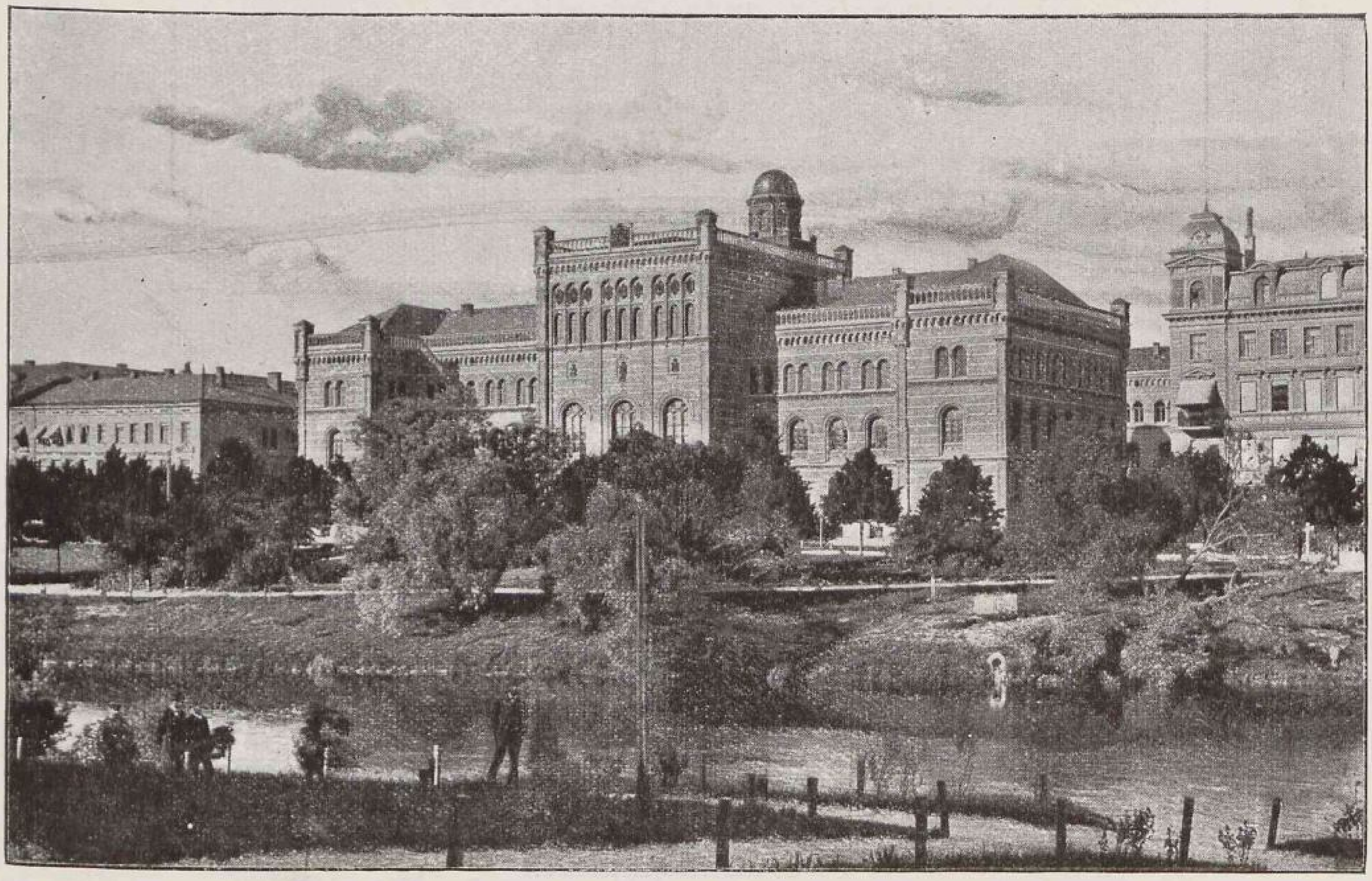

Fotografie von W. Bonitz. Autotypie von Paul Kerkovius.

Die polytechnische Hochschule.

Das Rigasche Börsenkomitee, die Stadt Riga, die vier Ritterschaften der baltischen Provinzen und andere baltische Städte und Korporationen beschlossen 1859, auf ihre Kosten ein Polytechnikum zu errichten und zu unterhalten. Am 16./28. Mai 1861 wurde das Schulstatut Allerhöchst bestätigt und am 2./14. Oktober 1862 die Schule, zunächst in gemieteten Räumen Suworowstrasse 14 eröffnet. In das von Prof. Hilbig entworfene und von ihm und dem Architekten Hess gebaute Monumentalgebäude siedelte man erst 1869 über. An das nach dem Thronfolger-Boulevard gerichtete Hauptgebäude mussten schon 1876 bis 1879 ein zweites Haus nach der Pauluccistrasse, und 1884 weitere Bauten an der Ingenieur- und Architektenstrasse angegliedert werden, sodass das Polytechnikum jetzt ein geschlossenes Geviert mit einem grossen Hofe in der Mitte darstellt. Auf einem Granitunterbau erheben sich 3 Geschosse in Ziegelrohbau mit gelben Verblendsteinen, die von Bändern aus violetten Verblendern durchzogen werden. Am zweiten Stocke des Mittelbaus am Thronfolger-Boulevard sind die Wappen von Livland, Oesel, Kurland und Estland, an der Dachumzäunung ist das von Riga angebracht. Darunter, über den 9 Fenstern, sieht man Sinnbilder der Lehrgegenstände der Hochschule.

1899 erstand ausserdem ein besonderes Gebäude für die Naturwissenschaften am Puschkin-Boulevard.

J. G. Herder-Institut Marburg

Rigaer Jubiläums-Ausstellung 1901: **Goldene Medaille.**
Rostower Gewerbe-Ausstellung 1906: **Goldene Medaille.**
" " " 1907: **Grosse Goldene Medaille.**

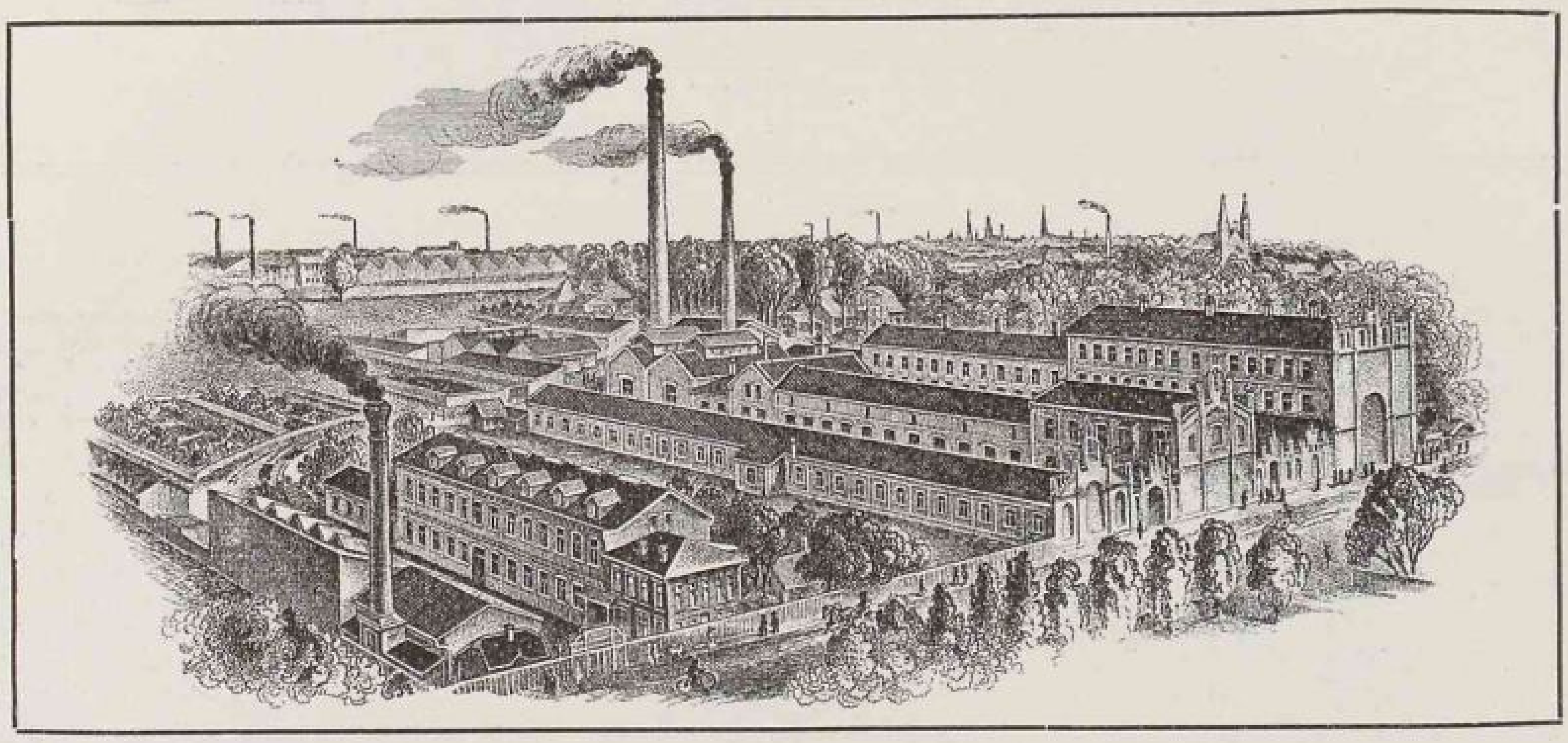

Gummiwaren-Fabrik **„Russia"**,

Gebrüder Freysinger

Riga, Sassenhof,
Schlocksche Str. 24 und 26.

Telefon Nr. 687: Kaufmännische Abteilung.
Telefon Nr. 1879: Fabrik-Abteilung.

Fabrik für technische, chirurg. u. Hart-Gummi-Waren, Equipagen-Gummireifen, Velociped-Pneumatics, sowie wasserdichte Mantelstoffe.

Stadt-Niederlage: Weberstrasse 14. Telefon Nr. 679.
Stadt-Niederlage für Equipagen-Gummireifen: Revaler Str. 76. Telefon 2920.

Eigene Niederlagen in:
St. Petersburg, Moskau, Jekaterinoslaw, Odessa, Rostow am Don, Baku, Kischinew, Charkow, Wilna, Warschau.

Generalvertreter für Deutschland:
Dieckmann & Strübing, Hamburg. Pulverteich 25.

Generalvertreter für Holland und Belgien:
J. Kooiman, Rotterdam, Oomgaardstraat 72.

Album von Riga.

Fotografie von W. Bonitz. Autotypie von Paul Kerkovius.

Das deutsche Stadt-Theater.

Nach jahrhundertelangen Versuchen, der dramatischen Muse in Riga ein festes Heim zu verschaffen, gelang es erst 26. (15.) September 1782, ein stehendes Theater in dem noch jetzt vorhandenen Mussengebäude in der Königsstrasse zu eröffnen. In diesen Räumen haben Holtei als Direktor, Richard Wagner als Kapellmeister gewaltet. 1860—1863 wurde auf dem Gelände der ehemaligen Pfannkuchenbastion nach den Plänen des Petersburger Akademikers L. Bohnstedt von den Architekten Hess und Scheel das schöne neue Theatergebäude errichtet, das am 10. September (29. August) 1863 eröffnet wurde. Ein Schadenfeuer vernichtete am 26. (14.) Juni 1882 am hellen Tage das Innere vollständig. Nachdem die traurige, rauchgeschwärzte Ruine Jahre lang gen Himmel geschrieen hatte, und die Vorstellungen in einem hölzernen Interimstheater gegeben worden waren, liess die Stadtverwaltung endlich durch den Stadtarchitekten Reinhold Schmäling das Haus in neuer Pracht erstehen, von aussen ziemlich unverändert, inwendig aber durch den Erbauer bedeutend verbessert. Der Neubau wurde am 13. (1.) September 1887 eröffnet.

J. G. Herder-Institut Marburg

G. Pirwitz & Co., Riga

Maschinenfabrik u. Eisengiesserei.
Gegründet 1877.

Nishni-Nowgorod 1896: Goldene Staatsmedaille.

Riga, Jubil.-Ausstellung 1901: Höchste Ausz. (Grand prix).

Spezialitäten: Francisturbinen u. Centrifugalpumpen, Sägemühlen u. Mahlmühlen.

Ueber 750 Turbinenanlagen ausgeführt

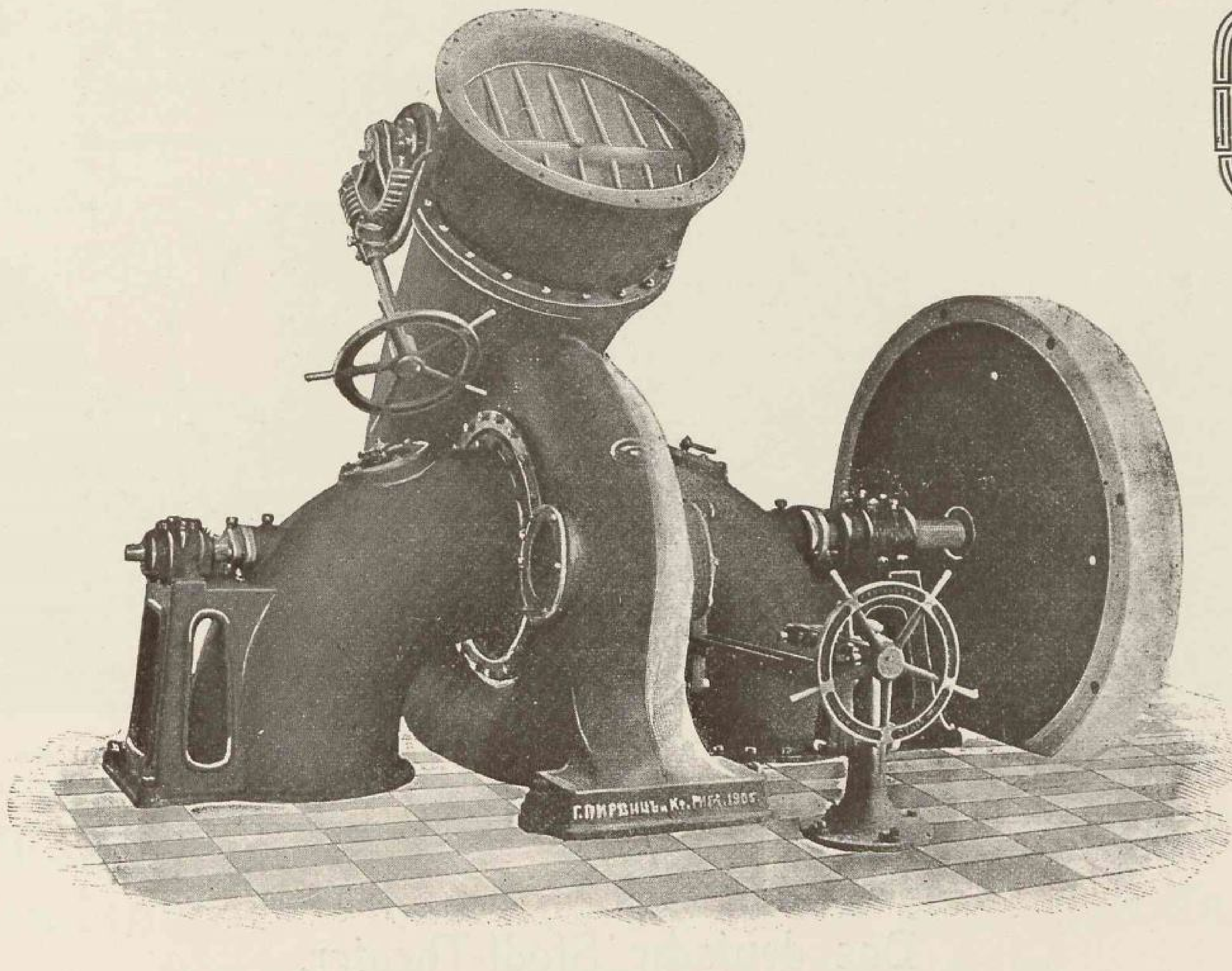

Francisturbine von 175 Pferdestärken,
ausgeführt in 2 Exemplaren für die Krons-Alexanderwerke in Petrosawodsk (Onega-See).

Transportables Sägegatter
in Hunderten von Exemplaren geliefert.

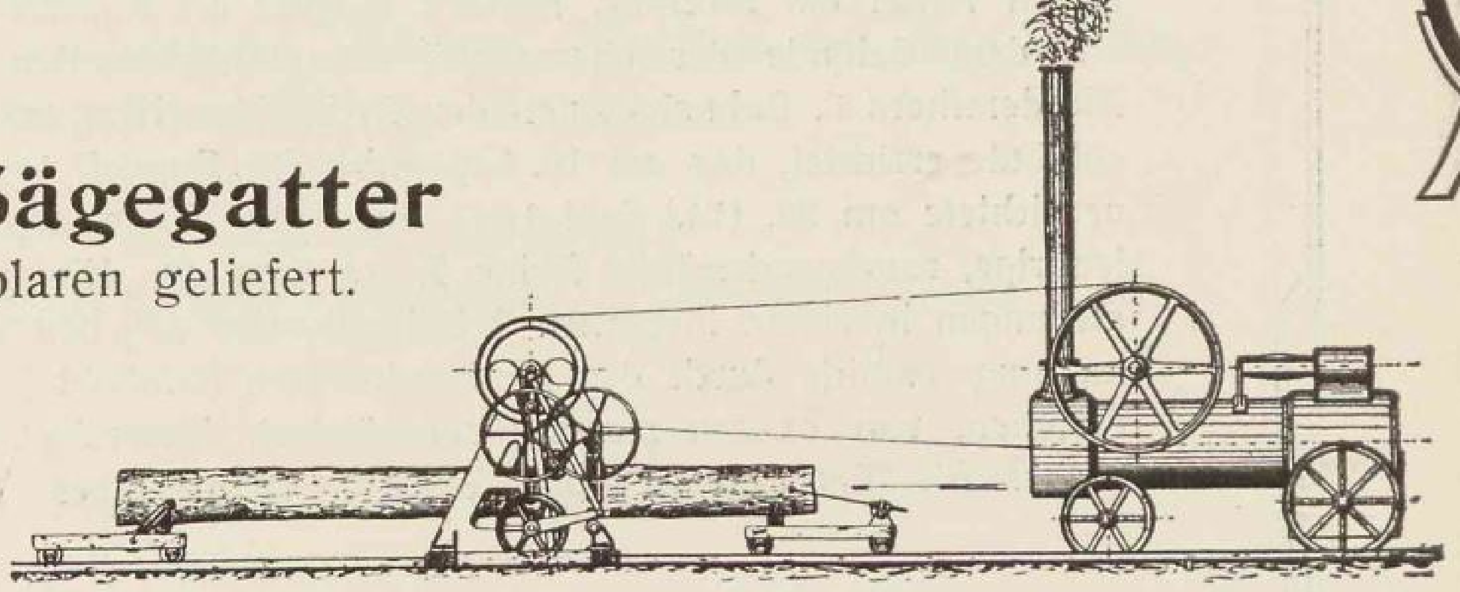

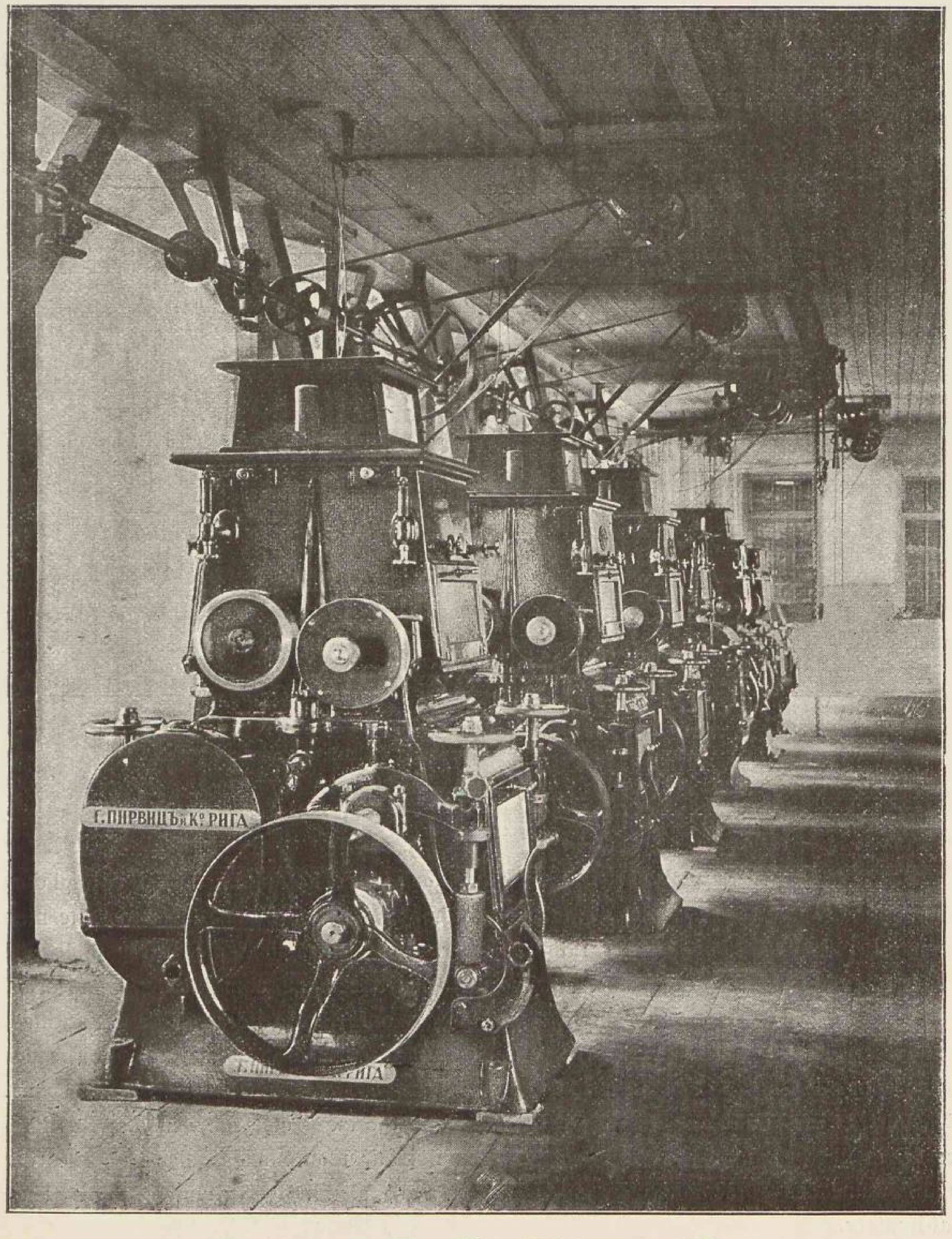

Montagehalle für Walzenstühle.

Album von Riga.

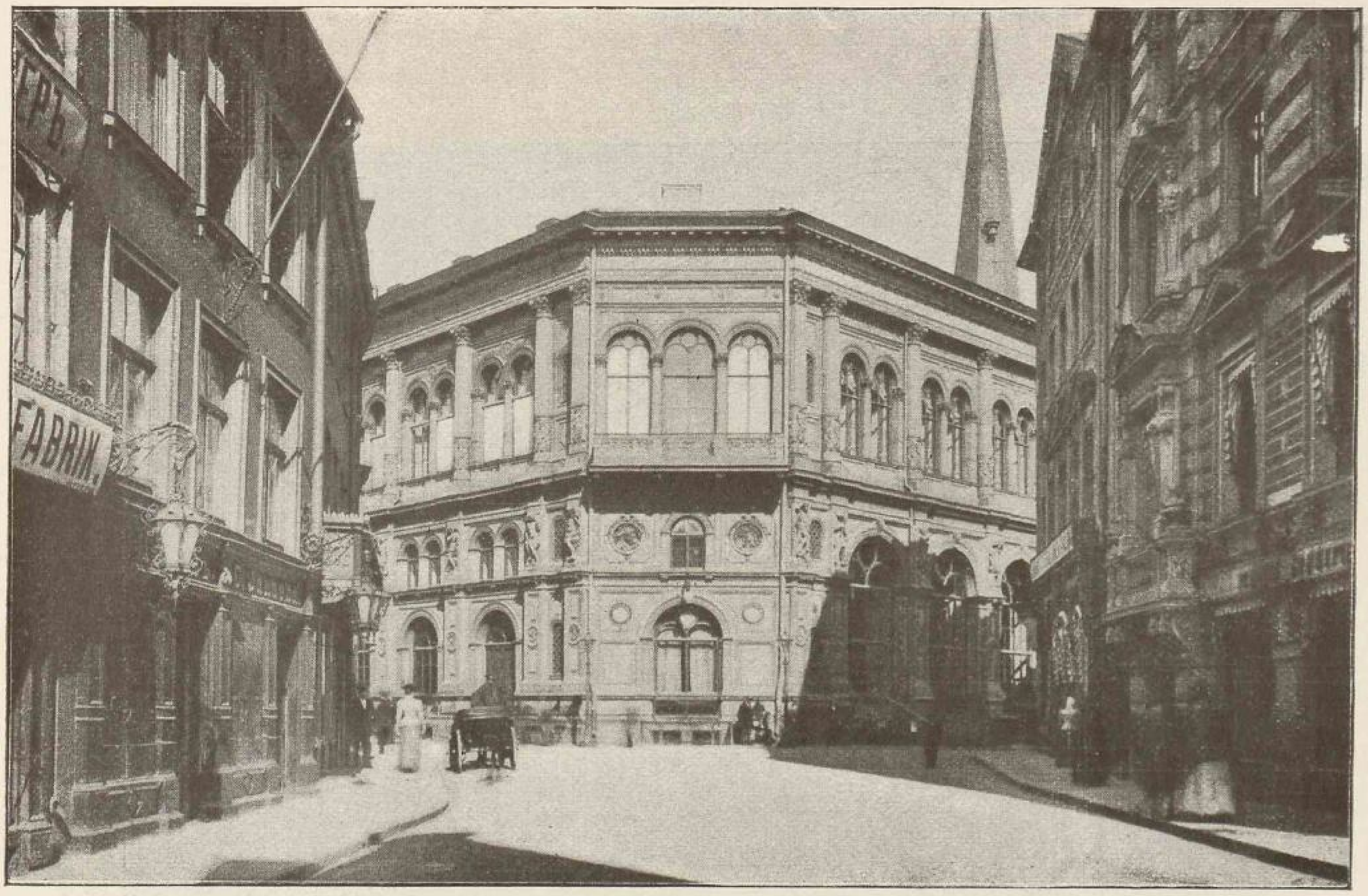

Fotografie von W. Bonitz. Autotypie von Paul Kerkovius.

Die Börse.

Bis zum 13. (1.) Dezember 1847 hielt die Rigaer Börsenkaufmannschaft ihre täglichen Zusammenkünfte im Rathause ab. Infolge des Umbaues der Rathausräume siedelte man zeitweilig ins Haus der Schwarzen Häupter über. Inzwischen liess die grosse Gilde und die Börsenkaufmannschaft auf gemeinschaftliche Kosten das obige vom Akademiker Harald von Bosse 1851 entworfene und vom Architekten Hess aufgeführte Börsengebäude errichten, das im Oktober 1855 in Benutzung genommen wurde. Der Grundplatz an der Ecke der Schloss-, Scheunen- und Jakobsstrasse hatte 105 801 Rubel, der Bau 298 903 Rubel gekostet. Jetzt gehört es der Stadt, die es der Börsenkaufmannschaft auf ewige Zeiten als ein nutzbares Lehen übergeben hat. Ausser dem grossen Börsenversammlungssaale enthält es die Geschäftsräume des Börsenkomitees, einen grossen Ballsaal mit Nebenräumen, sowie einige Privat-Kontore.

Marshall, Sons & Co., Ltd.

Gainsborough, England.

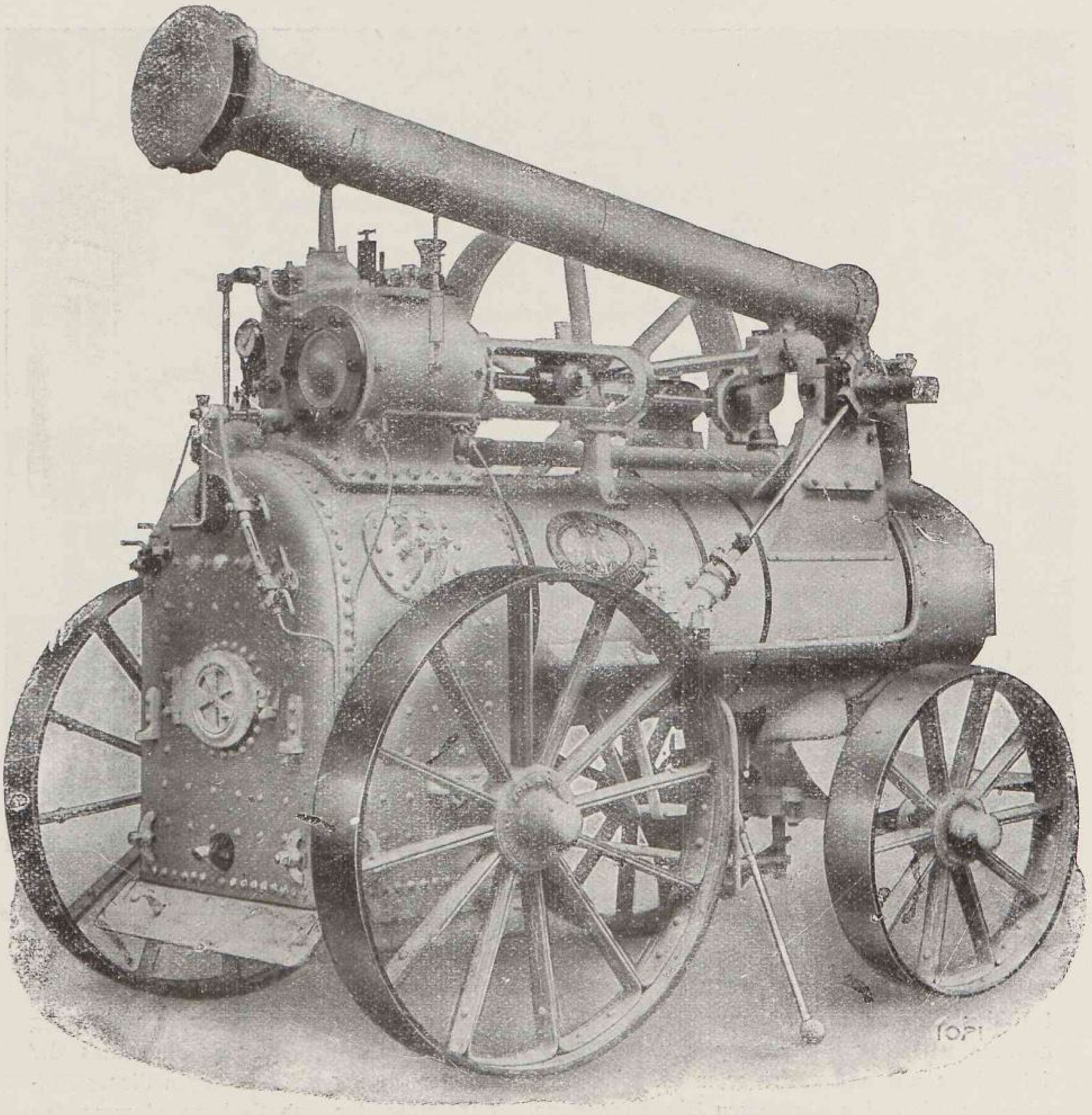

General-Vertreter

für Livland, Ehstland und Kurland

W. Meslin, Riga—Reval.

Fotografie von W. Bonitz. Autotypie von Paul Kerkovius.

Im Zentrum der Stadt Riga

befinden sich noch eine ganze Anzahl Häuser, die aus einer Zeit stammen, wo ein ganz ausserordentlicher Aufschwung der Baukunst sich bemerklich machte. Es sind dies die Jahrzehnte vor und nach der französischen Revolution. Mit ihr hatte indessen dieser Aufschwung nicht den geringsten Zusammenhang. Der Name des aus Sachsen stammenden Rigaschen Baumeisters Christof Haberland ist unzertrennlich mit dieser Periode verbunden. Er und seine Schüler haben etwa 20 noch vorhandenen Steinhäusern der innern Stadt ihr eigentümliches Gepräge aufgedrückt. Ausserdem besitzen eine ganze Anzahl anderer Häuser noch Fassaden, die erkennen lassen, dass der Haberlandsche Baustil seiner Zeit Schule gemacht haben muss. So hat das oben abgebildete Haus, Scheunenstrasse 15, Bauformen, die Haberland eigentümlich sind, obgleich in schlichterer und bescheidenerer Behandlung, als wir sie sonst an seinen Bauten antreffen. Dies Haus wurde für den Bürgermeister Jakob Friedrich Theodor Germann (1786—1856) erbaut. Spätere Besitzer waren Grünwaldt, dann Engelmann. Jetzt gehört es der über ganz Russland bekannten und renommirten Fabrik und Handlung musikalischer Instrumente Jul. Heinr. Zimmermann, die auch Niederlassungen in St. Petersburg, Moskau, Leipzig und London hat.

Fabrik und Hauptdépôt von Musik-Instrumenten.

St. Petersburg. Moskau.

Leipzig. London.

Jul. Heinr. Zimmermann

Scheunenstr. Nr. 15.

Eigenes Haus. Telefon Nr. 1887.

Alleinvertreter der berühmten Pianoforte-Fabriken:

Steinway & Sons, New-York,
Schiedmayer—Pianofortefabrik, Stuttgart,
Gustav Fiedler, Leipzig,
Gebr. Diederichs, St. Petersburg,
F. Mühlbach, St. Petersburg,

empfiehlt zu **Original-Fabrikpreisen**

Flügel und Pianinos

obiger und anderer erstklassiger Fabriken

in grosser Auswahl.

Reichhaltiges Lager von

Harmoniums

amerikanischen und europäischen Systems der Fabriken:

Schiedmayer, Carpenter u. s. w.

und aus eigener Fabrik.

Für HAUS, SCHULE und KIRCHE.

Abzahlung. Umtausch. Miete.

Preis-Courant gratis.

Album von Riga.

Fotografie von W. Bonitz. Autotypie von Paul Kerkovius.

Das Rathaus

beherbergt seit dem 9. Dezember (27. November) 1889 nicht mehr den Rat. An diesem Tage hielt er nach fast 700-jährigem Bestehen seine letzte Sitzung ab, den neu eingeführten Städteordnungs-Behörden weichend. Jetzt hat in den geräumigen, schönen Kellern die Stadt-Diskonto-Bank ihre Stahlkammern und im Erdgeschosse ihre sonstigen Geschäftsräume. In der Südostecke des Erdgeschosses ist das Stadtwaisengericht untergebracht, während die grosse, mehr als 100 000 Bände enthaltende, trefflich verwaltete Stadtbücherei die beiden oberen Stockwerke einnimmt. An derselben Stelle stand bereits das ältere Rathaus. Der Grundstein zum jetzigen ward am 6. Juni (26. Mai) 1750 gelegt. Es wollte nämlich die Kaufmannschaft nach dem Vorbilde anderer Städte auch ein Haus zur Börsenversammlung bauen lassen. Dazu waren schon ganze 4000 Rubel gesammelt worden. Da sich nun der Rat zur Errichtung eines neuen Rathauses entschlossen hatte, und im Rate die einflussreichsten Kaufleute sassen, einigte man sich leicht über einen gemeinschaftlichen Bau, der sich aber, wohl wegen Ueberschätzung der verfügbaren Geldmittel und wegen des inzwischen ausgebrochenen siebenjährigen Krieges, in den ja auch Russland verwickelt wurde, über 15 Jahre hinzog. Mit einer pompösen Festrede des damals in Riga pastorirenden Klassikers Herder ward endlich 1766 das Haus eingeweiht. Bis zum 13. (1.) Dezember 1847 wurden hier auch die Börsenversammlungen abgehalten. 1847 bis 1850 hat dann das Rathaus durch den Stadtbaumeister Felsko seine jetzige Gestalt bekommen. Der auf allen 4 Seiten umlaufende Bürgersteig ist mit 49 eisernen Kanonenläufen eingefasst, die mit der Mündung nach unten zur Hälfte in die Erde eingegraben sind. Der eine in der Jungfernstrasse zeigt das kleine Rigasche Stadtwappen und die Jahreszahl 1581.

Ferdinand Meyer & Ko., Riga.

Grosse goldene
Staats-Medaille,
St. Petersburg 1909
u. a.

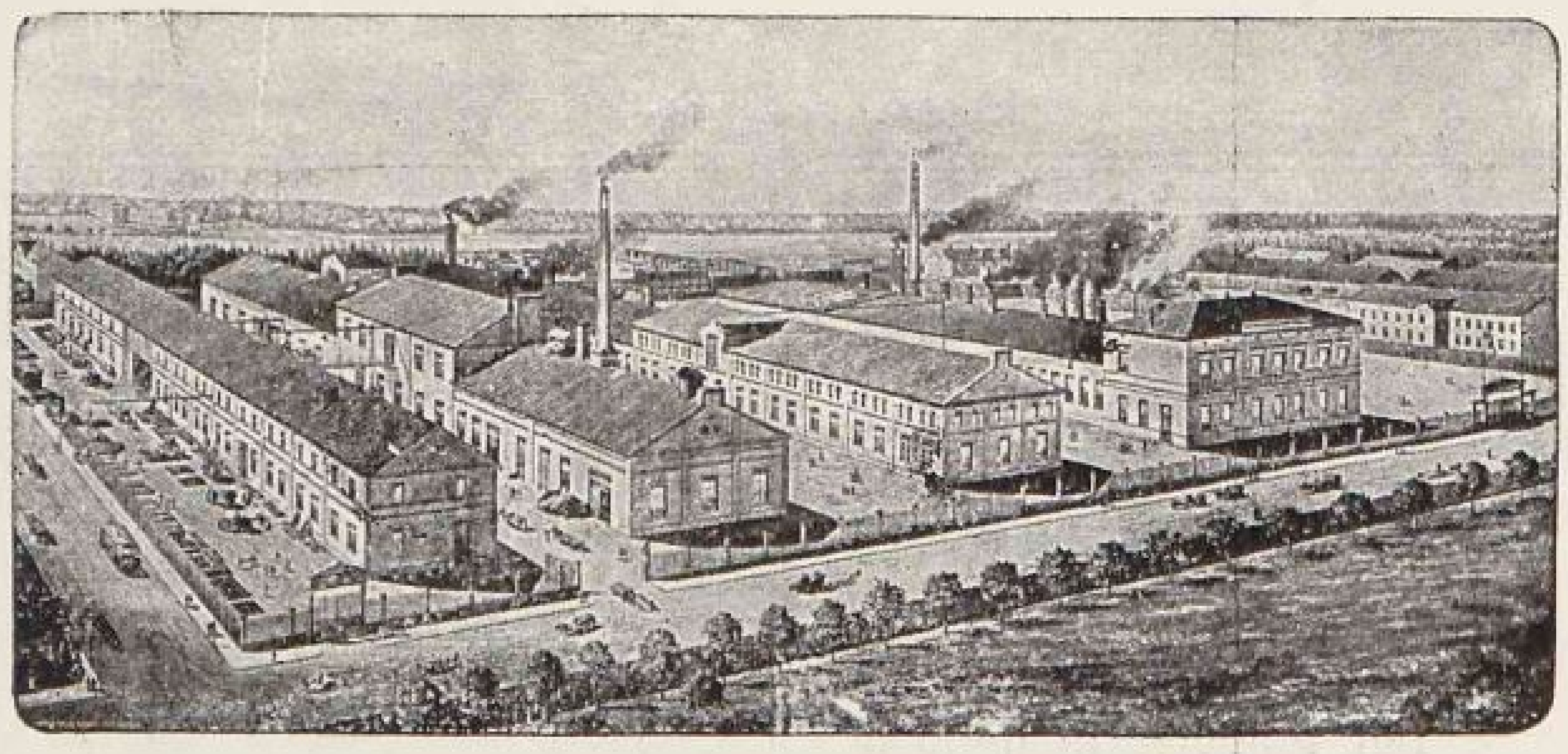

Gegründet 1876.

Wasser-Turbinen mit Regulatoren
Turbinenpumpen
Mühleneinrichtungen
Kunst- und Natur-Steine
Transmissionen

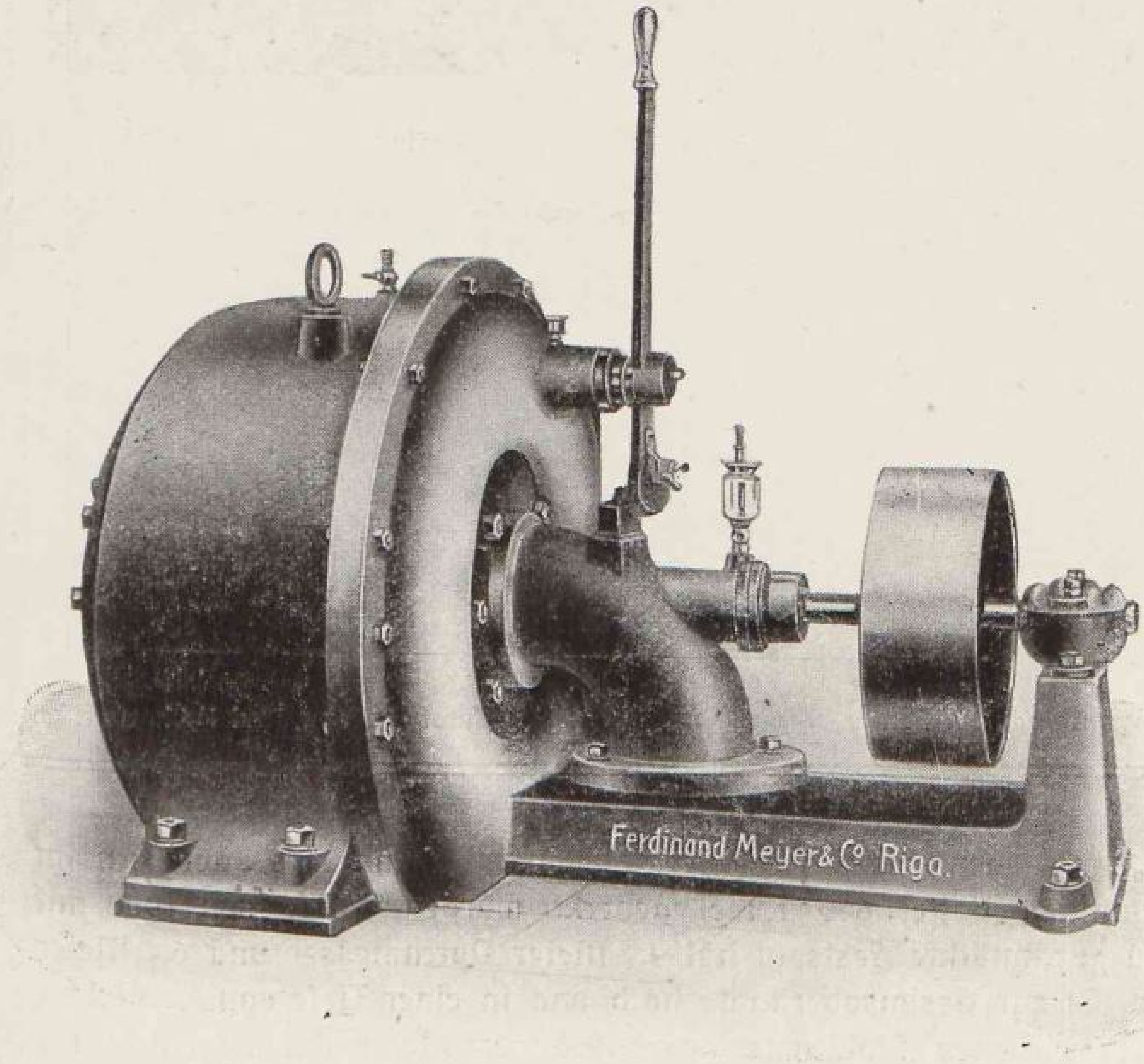

Francis-Kessel-Turbine 10 HP. bei 45 Fuss Gefälle.
Laufrad-Durchmesser 200 mm. = $7^7/_8$ Zoll.

Stadt-Kontor:
Königsstr. 32, Telefon 536.

Fabrik:
Kalnezeemsche Strasse 36,
Telefon 751.

Haltestelle der elektrischen
Strassenbahn.

Telegramm-Adresse:
Ferdinand Meyer, Riga.

Der Pulverturm.

Der Pulverturm gehörte in früheren Zeiten zur Stadtbefestigung, wie dies auch aus dem Stadtplane von 1650 hervorgeht. Zur Sandstrasse hin stand ein Stadttor und ein kleines Vorwerk, nach der anderen Seite hin schloss sich an ihn die Stadtmauer unmittelbar an. Sie ist noch jetzt als Scheidemauer zwischen den Häusern der Lärm- und Turmstrasse erkennbar. Bei allen Belagerungen, so 1621, 1656, 1710, hatte der Turm viel zu leiden. 1840 wurde er notdürftig hergestellt, mit einem flachen Blechdach und einer rohen Bretterverschalung seiner nach der Stadt zu offenen Seite versehen. So stand er, von Menschen unbenützt, bis 1892, wo ihn die Polytechniker - Verbindung Rubonia von der Stadt mietete und für ihre Zwecke vom Architekten H. Hilbig in sehr geschickter Weise ausbauen liess, wobei das Bauwerk auch von aussen so gewonnen hat, das es jetzt unter die Sehenswürdigkeiten der Stadt zu rechnen ist. Dies kostete 12 600 Rubel „von denen durch den Verkauf des Taubenmistes, der sich im Laufe vieler Jahre im Turme angesammelt hatte, 640 Rubel gedeckt wurden.“ Der seit 1900 mit künstlerischen Fresken von E. Tode ausgeschmückte Festsaal hat $9{,}_3$ Meter Durchmesser und $6{,}_7$ Meter Höhe. Der Turm selbst ist $25{,}_6$ Meter bis zur Gesimsoberkante hoch und in einer Tiefe von $4{,}_3$ Metern unter dem jetzigen Pflaster auf einem eichenen Pfahlroste gegründet. $2{,}_5$ Meter tief liegt das alte Strassenpflaster.

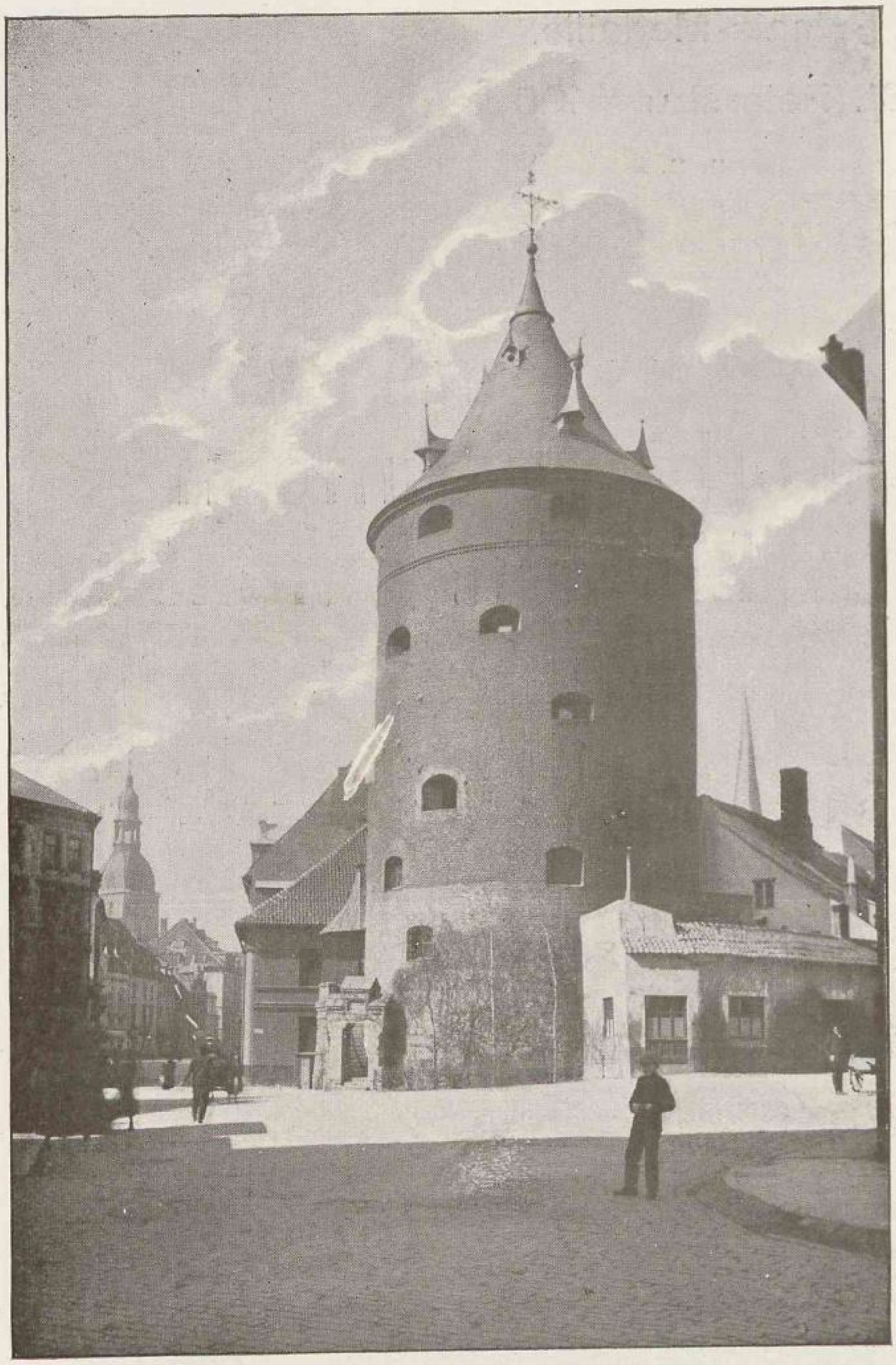

Fotografie von W. Bonitz. Autotypie von Paul Kerkovius.

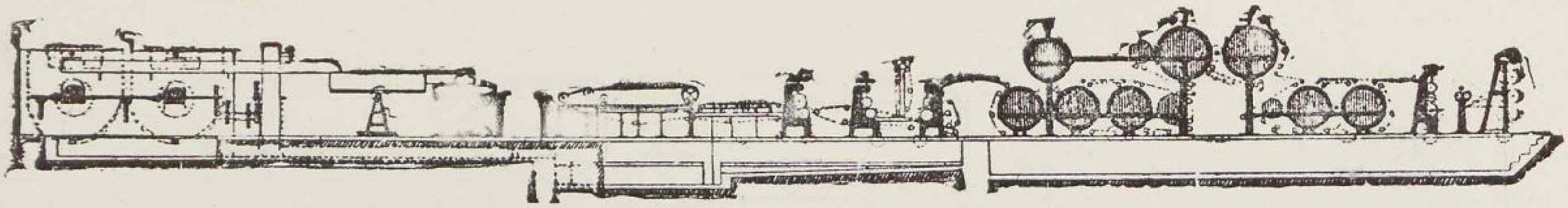

Im Jahre 1879 begründet, hat sich allmählich zu einem modern eingerichteten, allen Anforderungen der Neuzeit entsprechenden, z. Z. ca. 500 Arbeiter beschäftigenden Etablissement entwickelt

die

Tel.-Adresse: **Gesellschaft Mantel.** Tel.-Adresse: **Gesellschaft Mantel.**

Maschinenbau- Actiengesellschaft

Nishny-Nowgorod. 1896.

Dünamündesche Strasse 35, **R. H. MANTEL,** **Dünamündesche Strasse 35.**

Riga.

Telephon Nr. 7.

Maschinen und compl. Einrichtungen

für

Papier-, Pappen-, Cellulose- u. Holzstoff-Fabrication.
Dampfmaschinen. Pumpen.
Turbinen. Transmissionen. Hebemaschinen.

Dampfkessel. Reservoire. Eisenconstructionen.

Diverse **Gusswaaren.** Rohguss in Metall u. Gusseisen.

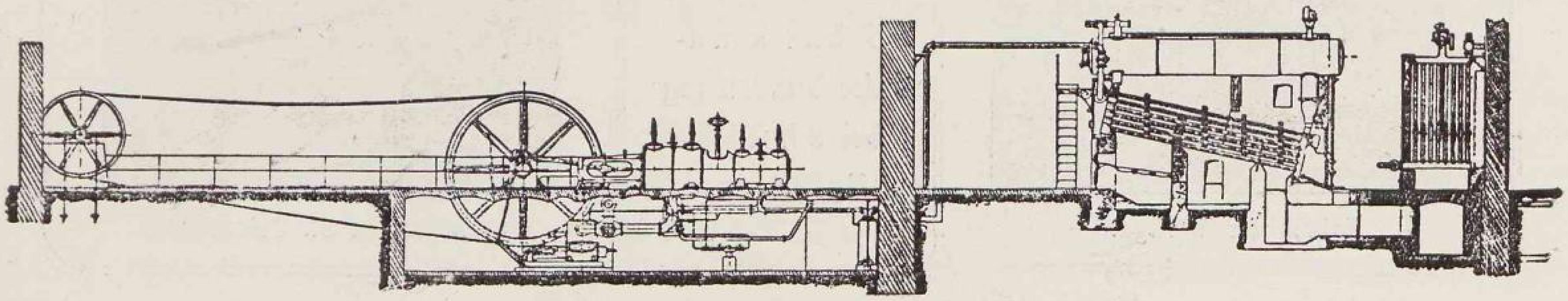

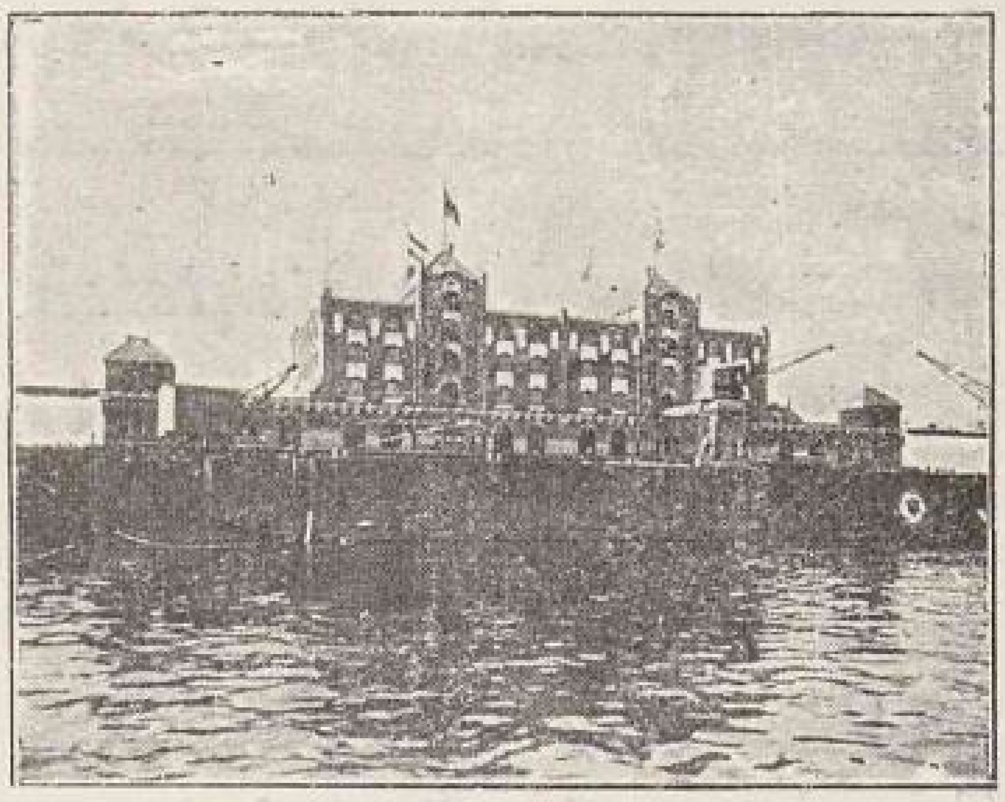

Hafenspeicher in Krefeld.

Viele Auszeichnungen.

Weltausstellung
Paris 1878:
Ehrendiplom I. Klasse.

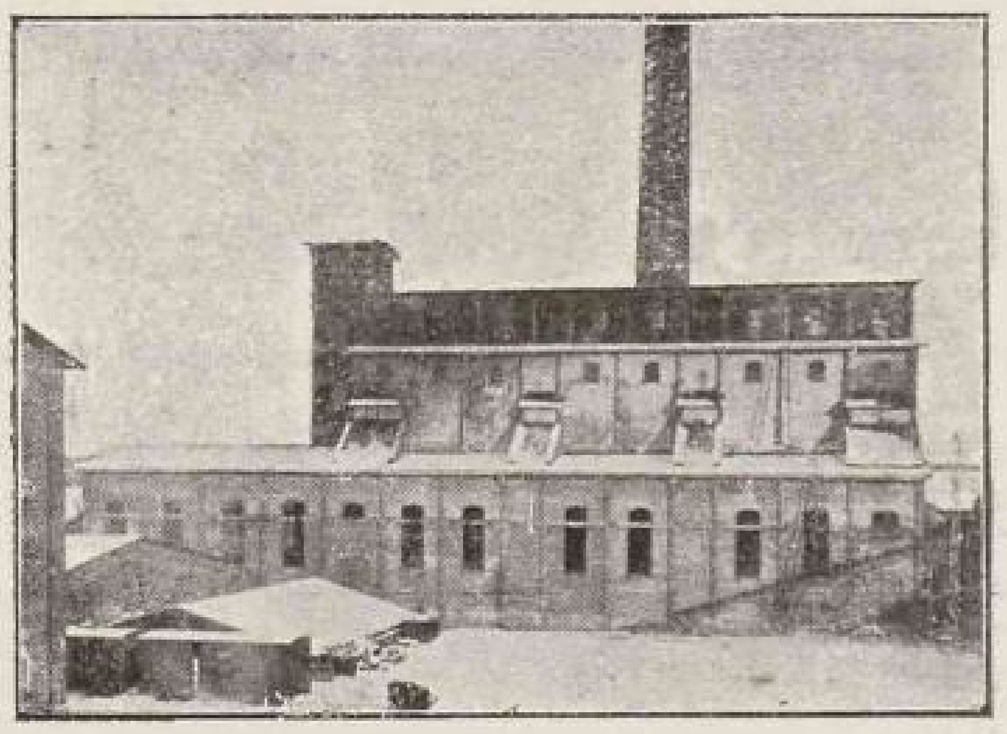

Kesselhaus in Pernau.

Wayss & Freytag A.-G.,

Beton-, Eisenbeton- und Tiefbau-Unternehmung

Russische Abteilung.

Diplomingenieur **J. Knoll, Riga,** Herrenstrasse 1, Telefon 2817.

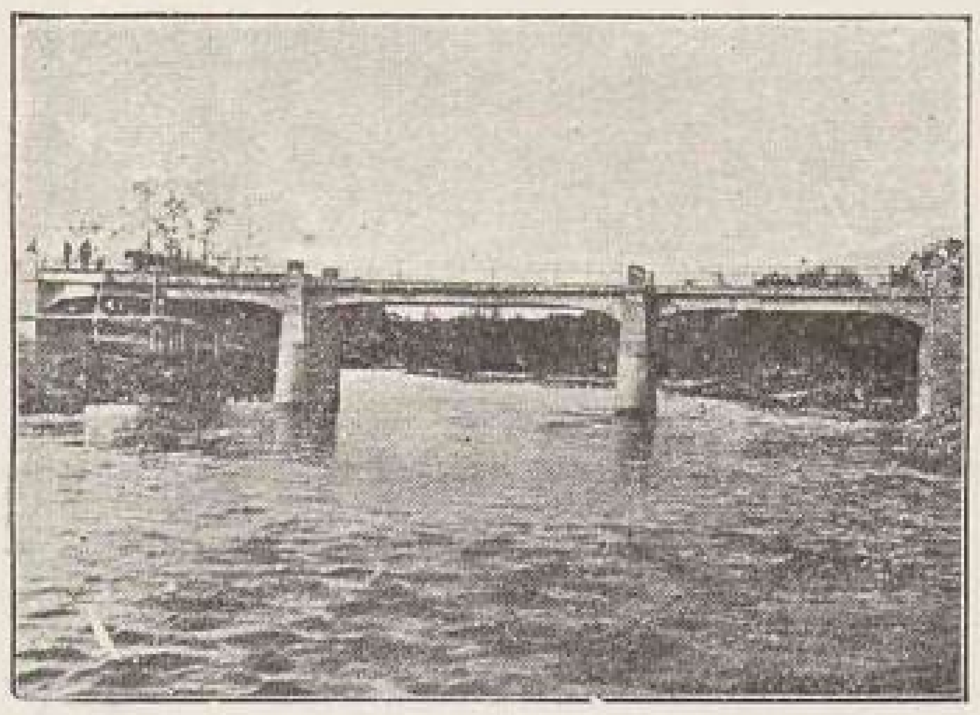

Brücke über die Oger.

Landesausstellung Nürnberg 1906:
Gold. Medaille „für hervorragende Leistungen auf dem Gebiet des Hoch- und Tiefbauwesens, sowie für Herausgabe bahnbrechender neuer statischer Berechnungen im Eisenbetonbau."

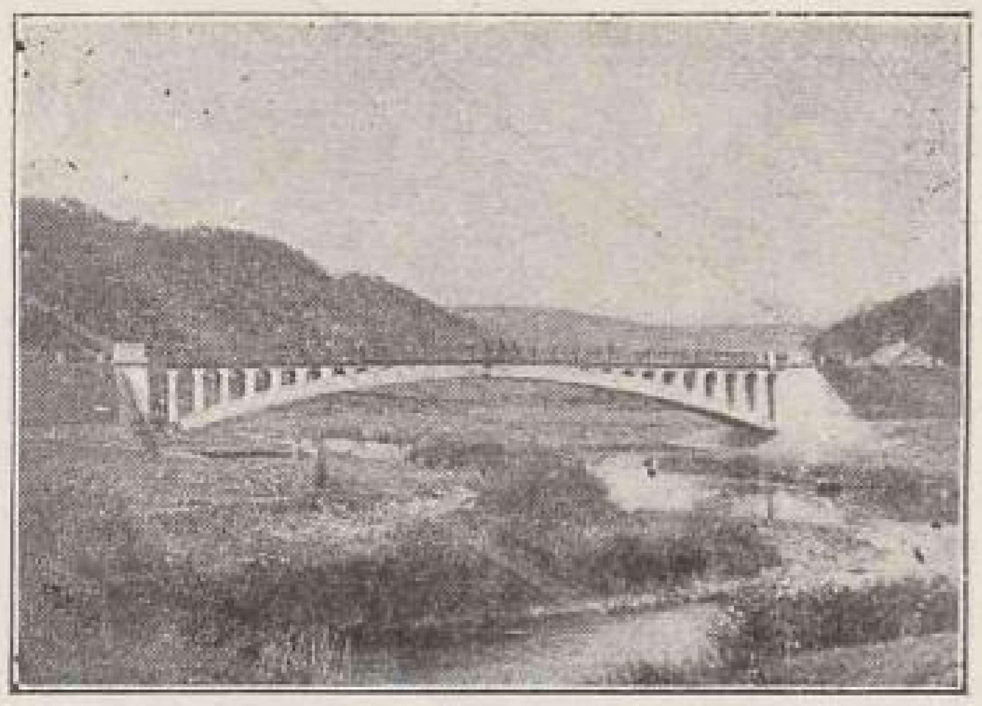

Brücke über den Neckar.

Projektierung und Ausführung von Hoch- und Tiefbauten, Fabriken, Speichern, Silos, Brücken, Reservoiren, Wasserkraftanlagen, Fundationen, Kanalisationen, Simplexbetonpfählen D. R. P.

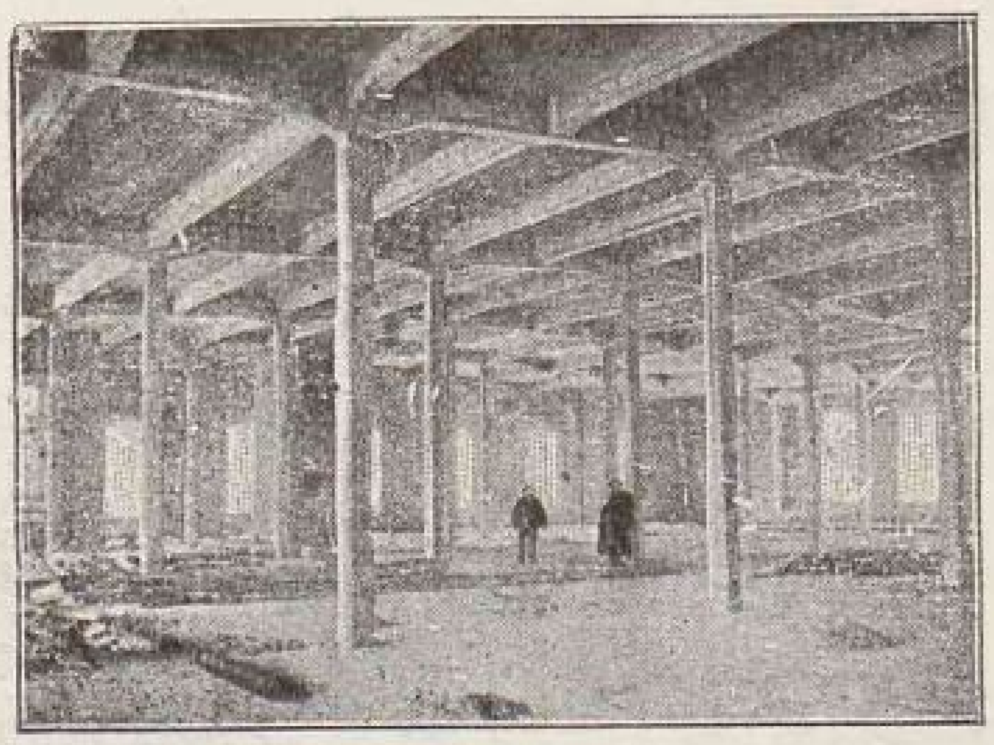

Fabrikbau in Riga.

Alleiniges Ausführungsrecht für Russland.

Sichere künstliche Fundierung bei schnellster Ausführung.

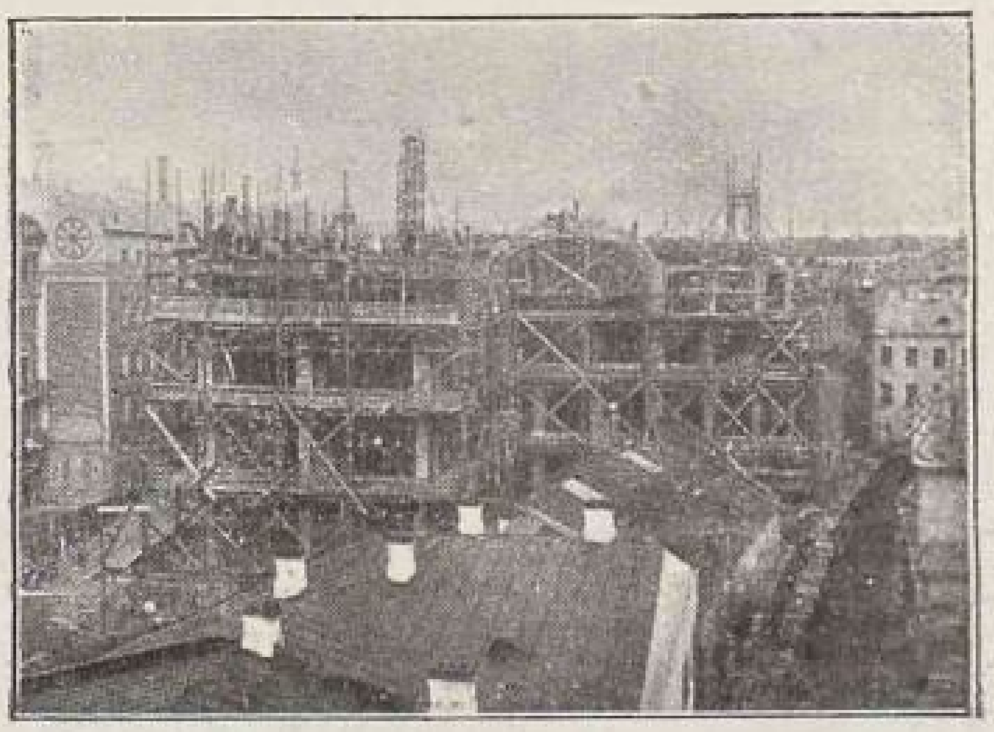

Warenhaus in St. Petersburg.

Goldene Medaille

Riga 1908.

Grosse Silberne Medaille

Rostow a/Don 1908.

Grosse Bronze-Medaille

Jurjew 1908.

Grosse Goldene Medaille

Samara 1908.

Carl Grünberg, Riga

Matthäistr. Nr. 54, im eigenen Hause.

Telefon Nr. 2402. Postfach Nr. 788.

Telegramm-Adresse: **Reifengrünberg.**

Alleinverkauf der bestrenommierten Gummireifen und Pneumatiks der

Gesellschaft „Prowodnik", Riga,

für Liv-, Est- und Kurland.

Rohgummivertretung des Import- u. Exporthauses Osterrieth & Co., Anvers.

Spezialitäten:

prämiierte Gummihufunterlagen eigener Patente,
neueste patentierte Hufeisen,
Metallräder und Buchsenschoner.

Reparaturwerkstätte

für Gummireifen, Autodecken und Schläuche.

Assortiertes Lager von Bandagen bester Qualität.

Gesellschaft zur Fabrikation von Holzbearbeitungsmaschinen

„STELLA“

Wold. Pitzken & Co.

Riga, Matthäistrasse Nr. 78. ❄ Telephon Nr. 819.

Erste alleinige Spezialfabrik Russlands.

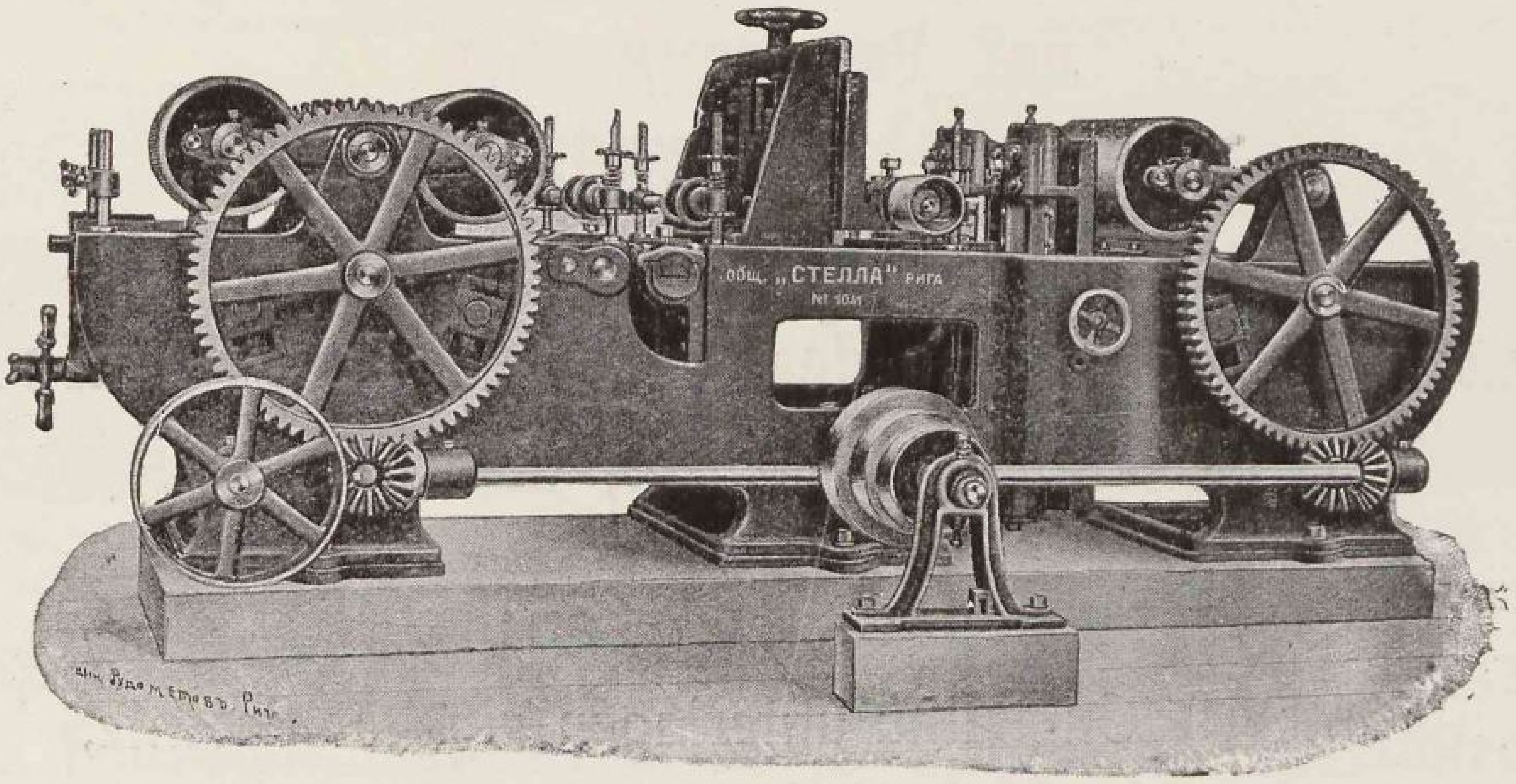

Sägemühlen.

Maschinen

für die gesamte Holzindustrie.

Karl Meier & Sohn
Riga
Spezial-Geschäft
für kunstvolle
Schiefer- und Ziegel-Dachdeckungen.
Georgenstr. Nr. 2a
Tel. 1298.

Holzriemscheiben-Fabrik

Ph. Lutz,

Inhaber **Bernh. Lutz,**

Riga, Sassenhof, Konsulstrasse Nr. 1a,

liefert vom Lager und auf Bestellung:

Holzriemscheiben
Seilscheiben
Stufenscheiben

jede Art Drechslerarbeit in Massenartikeln,
wie: Spulen, Spunde etc.

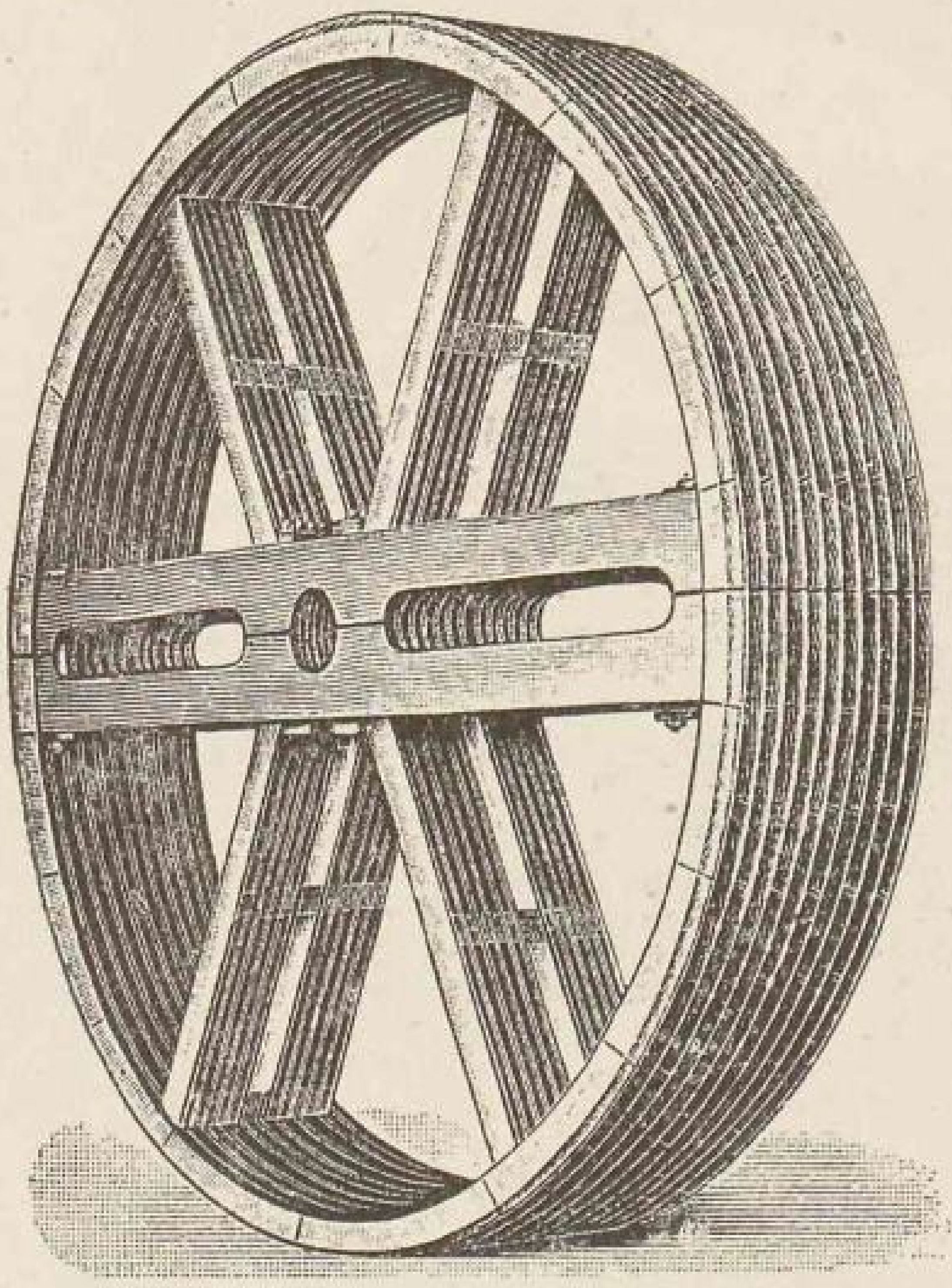

Telephon Nr. 1836.

Telegramm-Adresse:
„Schkiff, Riga".

Gegründet 1895.

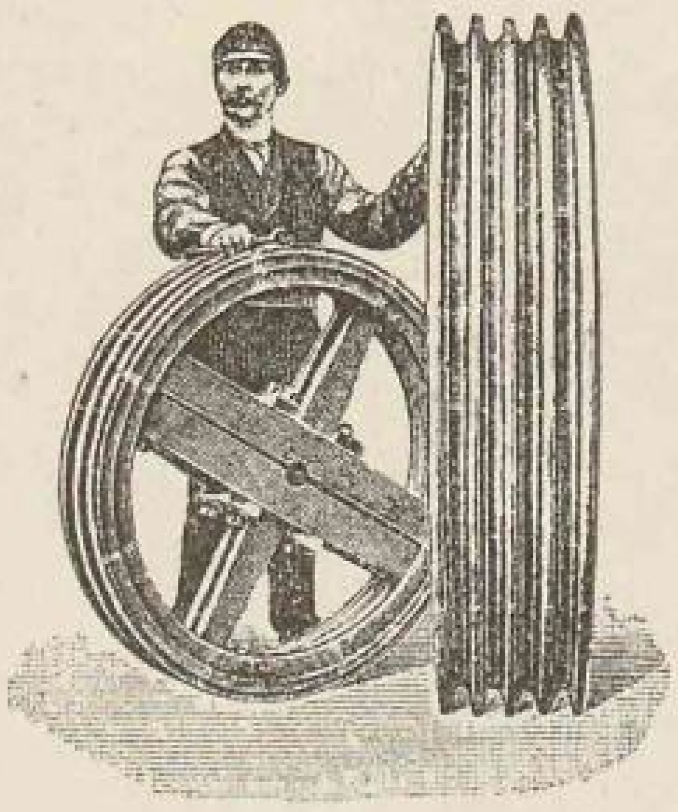

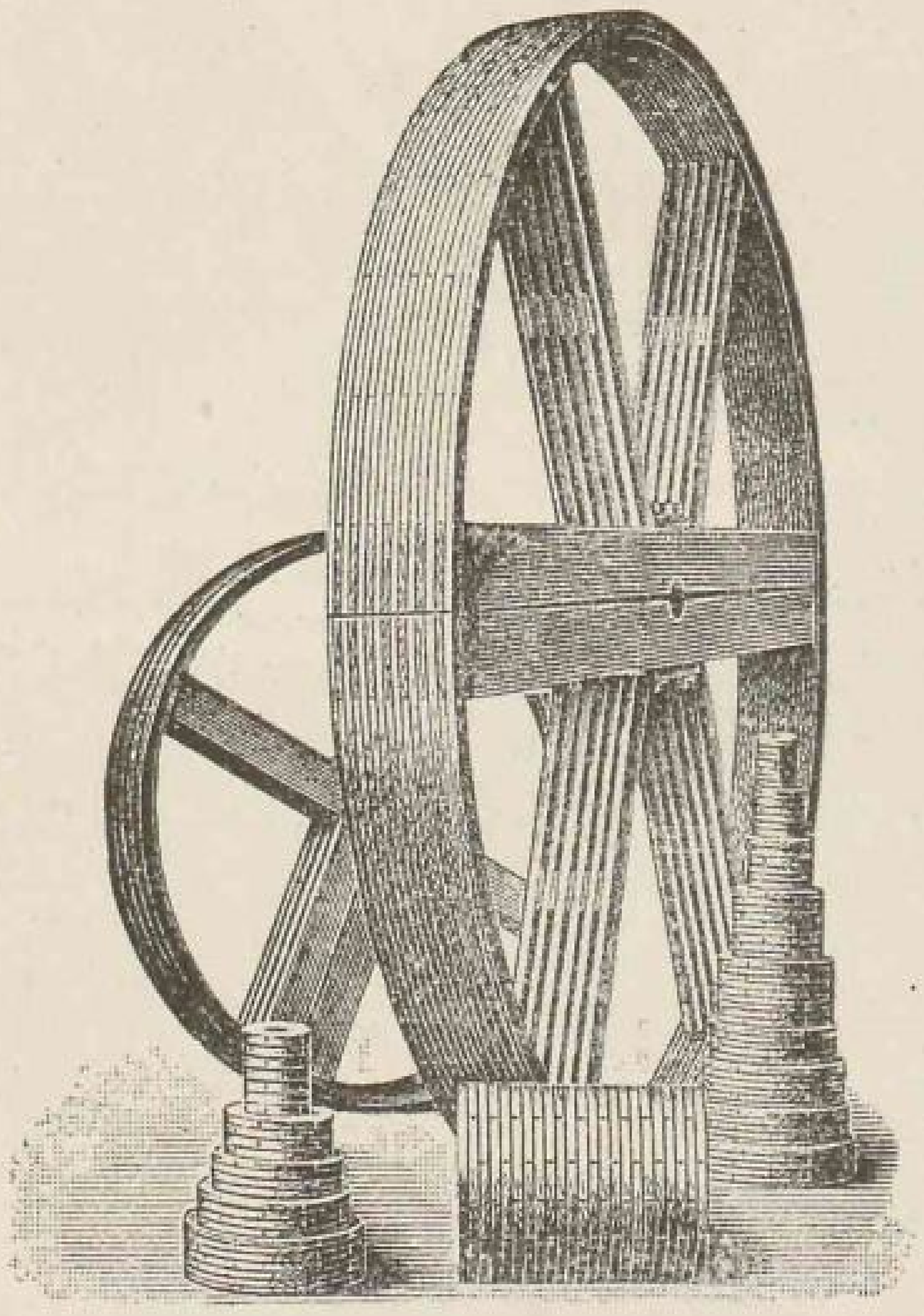

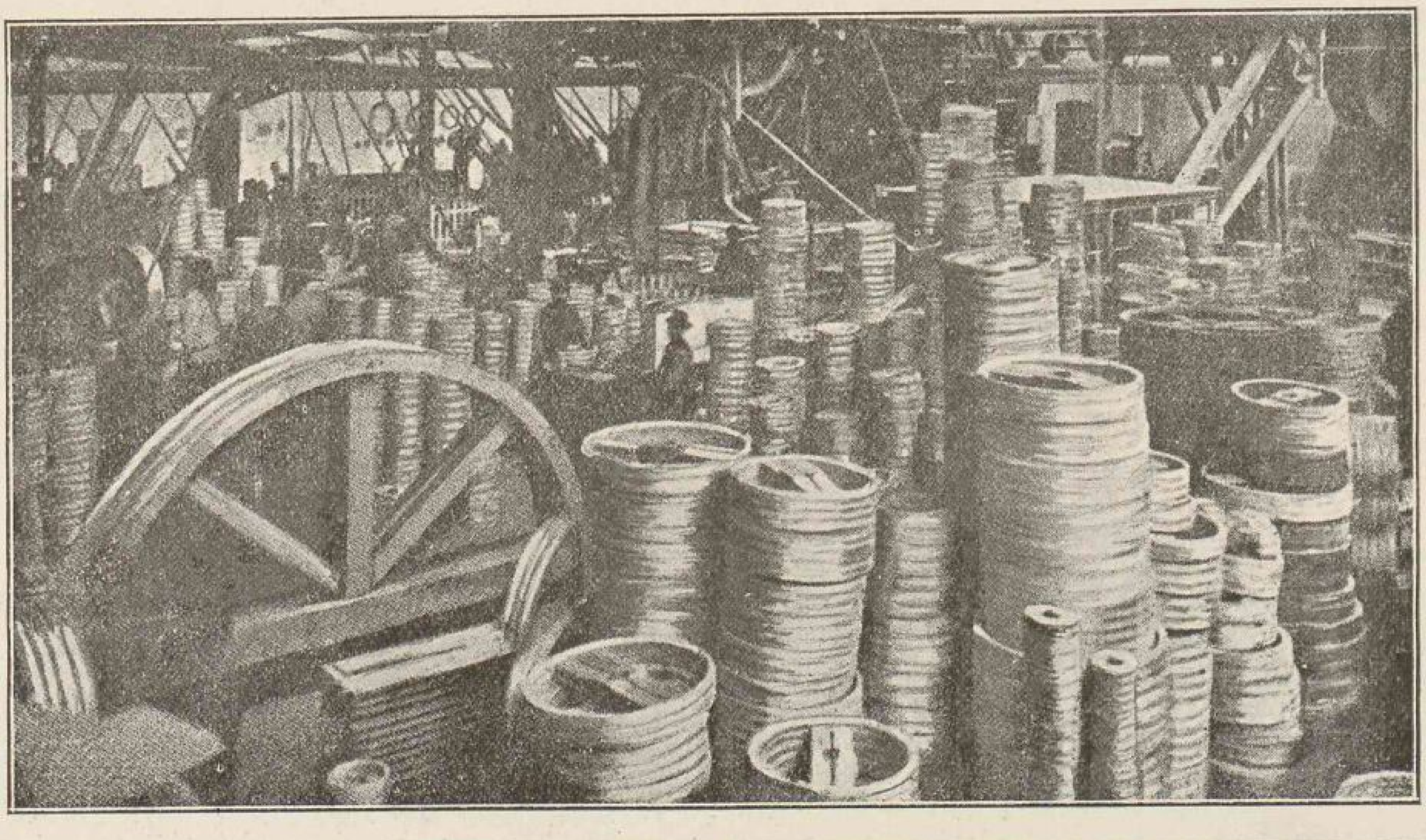

Mein Lager umfasst stets ca. 1700 Scheiben.

Mein Lager umfasst stets ca. 1700 Scheiben.

Karl Meier & Sohn
Riga
Spezial-Geschäft
für kunstvolle
Schiefer- und Ziegel-Dachdeckungen.
Georgenstr. Nr. 2a
Tel. 1298.

Holzriemscheiben-Fabrik

Ph. Lutz,

Inhaber **Bernh. Lutz,**

Riga, Sassenhof, Konsulstrasse Nr. 1a,

liefert vom Lager und auf Bestellung:

Holzriemscheiben
Seilscheiben
Stufenscheiben

jede Art Drechslerarbeit in Massenartikeln,
wie: Spulen, Spunde etc.

Telephon Nr. 1836.

Telegramm-Adresse:
„Schkiff, Riga".

Gegründet 1895.

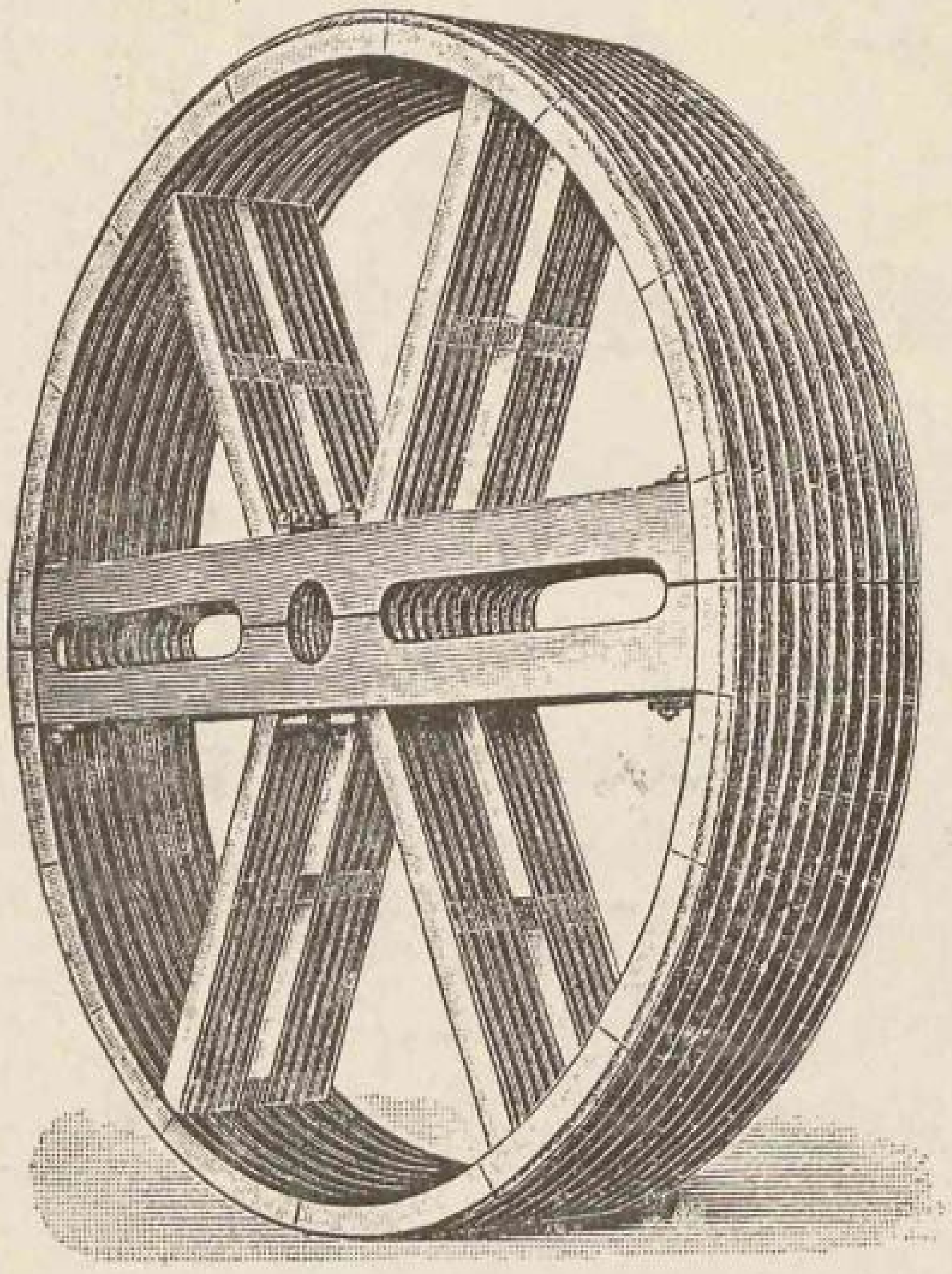

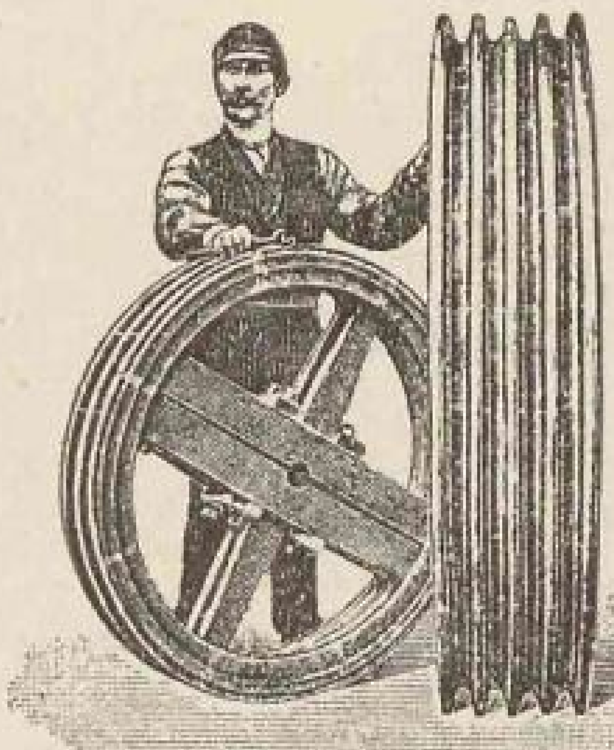

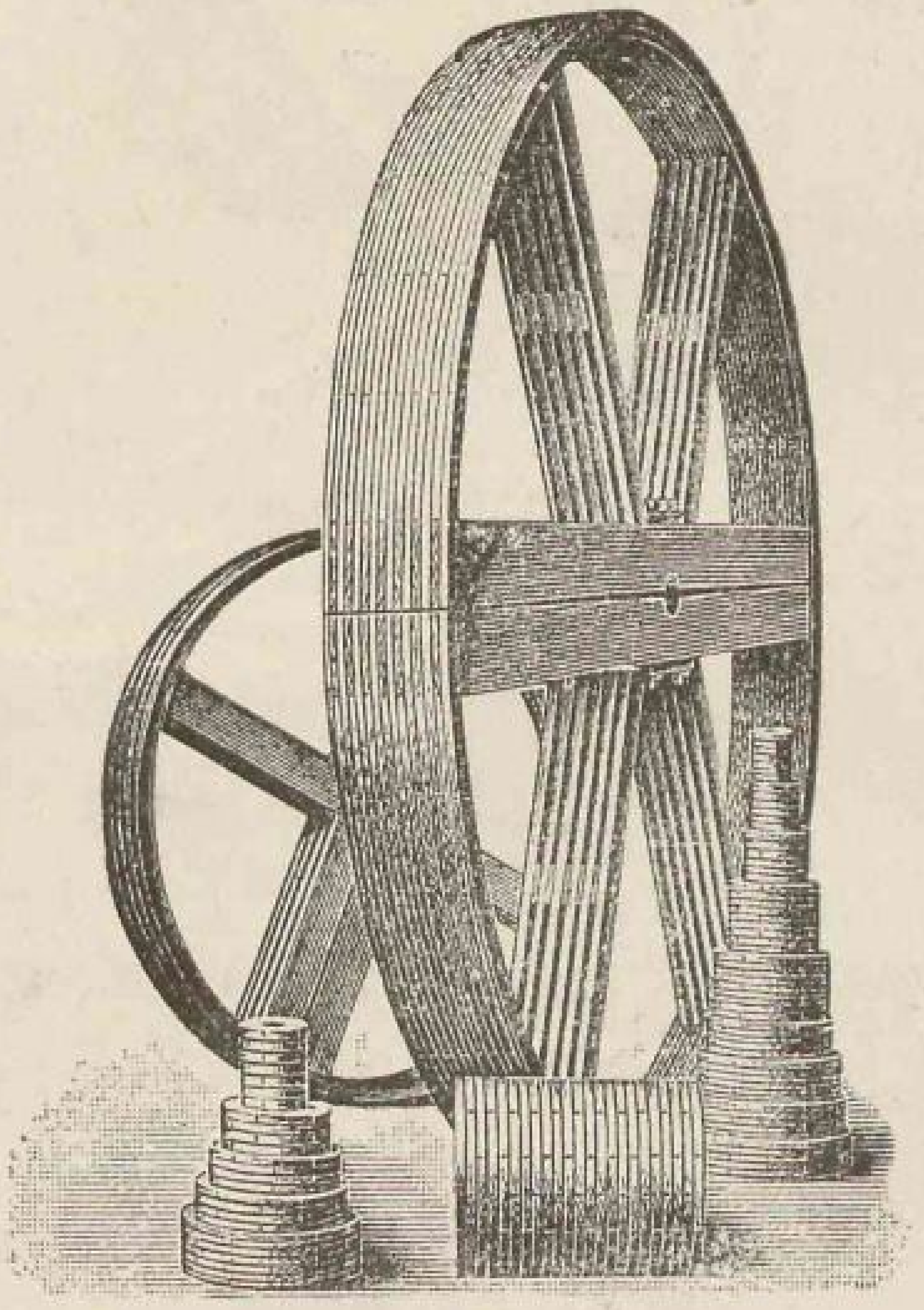

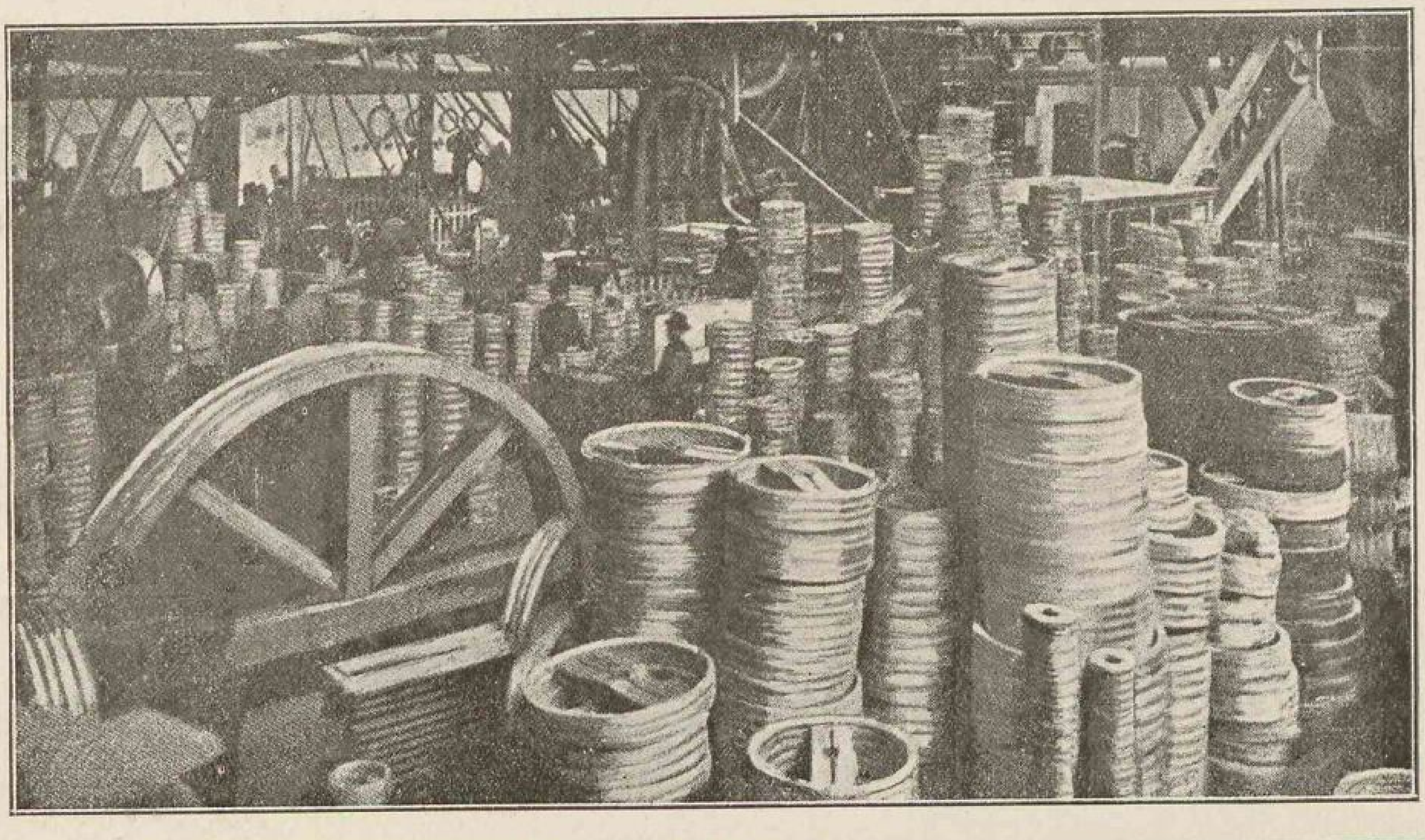

Mein Lager umfasst stets ca. 1700 Scheiben.

Mein Lager umfasst stets ca. 1700 Scheiben.

Engl. Magazin J. Redlich, Riga

Gegründet 1857.

Abteilung für sämtl. Werkzeuge u. Stahlwaren.

Abteilung für Haus- u. Küchen-Einrichtungen.

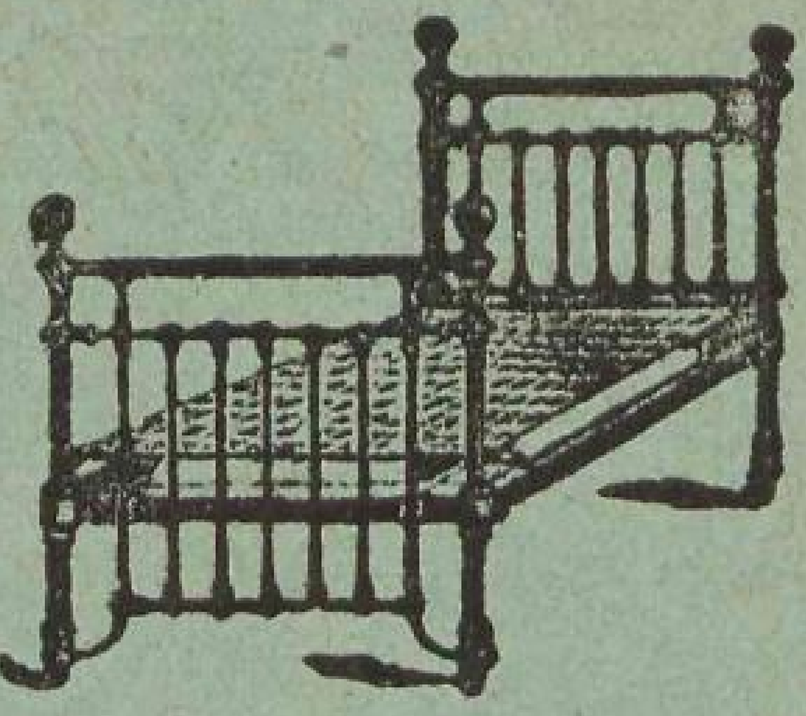

Das Lager ist stets assortiert in Neuheiten für Haus und Küche.

Bisher sind erschienen und stehen den Interessenten zur gefl. Verfügung folgende

Jllustrierte Spezial-Kataloge:

Bienenzucht-Artikel.
Gerber- und Sattler-Werkzeuge.
Baubeschlag und Sparkochherde.
Geräte für Forst- und Garten-Kultur.
Holder-Garten-Spritzen u. Allweiler Flügelpumpen.

Haus- und Küchengeräte.
Petroleum-Heizöfen und Dauerbrand-Oefen.
„Heinzelmännchen"
Selbst-Koch-, Brat- und Back-Apparate.
„Koche auf Vorrat"
Weck's Frischhaltung aller Lebensmittel.

Spezial-Abteilung für **Musik-Instrumente.**

Eigene Werkstätte für **Musik-Instrumente.**

Prämiiert: Riga 1901 mit der silbernen Staatsmedaille.

Solo-Instrumente für Schule und Haus.

Reichhaltiges Lager in alten eingespielten Geigen, Bratschen und Cellis.
Neubau von Streich- und Blasinstrumenten.

Kunstgerechte Reparatur an Geigen u. allen Streich-Instrumenten, Blas- u. Schlag-Instrumenten u. mechan. Instrumenten.

Mechanische Musik-Instrumente und **Noten dazu** in grosser Auswahl.

Kinder-Musik-Instrumente.
Akkordeons und Mundharmonikas.

Dépôt der Grammophon-Company.

Musik-Preiskurante gratis.

Jllustrierte Spezial-Kataloge
über:
Sämtliche Geräte
für
Sport und Gymnastik,
Wintersport,
Angel-Sport,
Bootbeschlag und
Zubehör für Yachten
stehen den Interessenten
zur Verfügung.

C. H. Wagner,

Handelsgärtnerei und Samenhandlung

Gegründet 1816. **RIGA,** Gegründet 1816.

empfiehlt alle

Gemüse-, Blumen-, Baum-

und

landwirthschaftlichen Samen,

Obstbäume, Sträucher, Alléebäume, Ziersträucher,

ROSEN

etc. etc. etc.

SAMEN-CATALOGE erscheinen im December, BAUM- und PFLANZEN-CATALOGE im Juli und werden auf gefl. Verlangen gratis und franco zugesandt.

Maschinen- und Apparatebauanstalt.

Wm. Minuth, Riga,

Fabrik und Lager Gertrudstraße Nr. 28.

Gründungsjahr 1860.

Telegr.-Adr.: Minuth, Riga. | Telephon Nr. 332.

Höchste Auszeichnung

Ehrenpreis.

Riga 1901.

Silber-Staatspreis

Wien, 1904.

Bronzene Medaille

Riga, 1880.

Goldene Medaille

Riga, 1883.

Silberne Staats-Medaille

Mitau, 1888.

Vollständige Einrichtungen und einzelne Maschinen, Apparate und Geräte

für

Brauereien ◘ Brennereien ◘ Sprit-Rektifikations-Anstalten ◘ Chemische Fabriken ◘ Anstalten zur Herstellung moussierender Getränke etc.

Technisches Bureau

zur Ausarbeitung von Projekten und Plänen für Neu- und Umbauten.

Pumpen, Armaturen, Röhrenleitungen, Badeeinrichtungen, Kochanlagen.

Reparatur-Werkstätten.

Feuer-Versicherungen

auf Fabriken, Häuser, Waren und Mobiliar.

Eichenes Parkett.

Rigaer Knochenmehl.

Blei * Zinn * Zink * Kaminkohlen Heizcoke * Feuerziegel * Feuerton Steinkohlenteer.

Hermn Stieda,

Riga, Marstallstrasse № 24.
Fernsprecher № 37 und 2479.

Zu kaufen

suche ich und erbitte mir Angebote auf folgende alte hiesige Adreßbücher:

Liefländischer Adreß- und Post-Calender auf 1784. Mitau, gedruckt bei Johann Friedrich Steffenhagen. (Von Balthasar Bergmann.)

Lief- und Ehstländischer Staats- und Adreß-Calender auf das Jahr Christi 1785. Marienwerder, gedruckt bei Johann Jacob Kanter. (Von Balthasar Bergmann.)

Rigisches Adreßbuch. Vom Jahre 1790. Gedruckt von Conrad Daniel Müller. (Herausgegeben von Liborius Bergmann.)

Allgemeines Adreß-Buch für das Gouv. Livland und die Provinz Oesel, herausgegeben von Dr. Karl Freyherrn Budberg, genannt Bönningkshausen. Riga 1840. Gedruckt in der Müllerschen Buchdruckerei.

Systematisch geordnetes Adreßbuch der Stadt Riga auf das Jahr 1852. Herausgegeben von Eduard v. Gruhl. Riga 1851. Im Selbstverlage des Herausgebers. Druck der Hartung'schen Buchdruckerei.

Rigasches Adreß-Buch für 1861. Riga, Verlag von N. Kymmel.

Adreßbuch für das Gouvernement Livland, zum Gebrauch für Behörden, zusammengestellt von Adolph Klingenberg, derzeitigen Redacteur der Livländischen Gouvernements-Zeitung. Riga, Livl. Gouv.-Typogr. 1871.

Rigasches Adreß-Buch für 1885. Herausgegeben von Richter & Co. Riga 1885. Im Selbstverlage der Herausgeber.

Adolf Richter,
Riga, Scharrenstr. 4, Postfach 200.

Korkenfabrik

A. G. Sengbusch & Co.,

RIGA,

Ritterstrasse Nr. 11.

Preis-Courants auf Verlangen gratis.

Alex. Schwartz Söhne,

Schlossstr. № 24, im Börsenhause, I Treppe hoch.

Telephon Nr. 110.

Kommission, Agentur und Inkasso.

General-Agentur für die Ostsee-Provinzen

der

Zweiten Russischen Assecuranz-Compagnie

gegründet im Jahre 1835.

Telephon Nr. 444.

Rigaer Stadt-Lombard.

Eingang Pferdestrasse 12 und Kalkstrasse 9.

Zweig I.

Kalnezeemsche Strasse Nr. 17.

Der Rigaer Stadt-Lombard erteilt Darlehen gegen Pfänder in runden Rubelbeträgen von 2 Rbl. an. Es werden nicht nur Wertsachen, sondern auch gut erhaltene Kleider, Wäsche und andere Gegenstände in Pfand genommen, soweit sie bequem aufzubewahren, leicht verkäuflich und nicht zu sehr der Mode unterworfen sind.

Der Lombard ist für das Publikum mit Ausnahme der Sonn- und Feiertage geöffnet von 9 — 3 Uhr.

Der Zweig nimmt Spareinlagen für die Rigaer-Stadt-Sparkasse entgegen.

Die dem Lombard verfallenen Pfänder, wie Schmucksachen, goldene und silberne Uhren, Silberzeug, Musik-Instrumente, Fahrräder, Herren- und Damenkleider u. s. w. werden täglich im Lombard von 9 bis 3 Uhr verkauft.

AK

Rigaer Stadt-Sparcasse

vom Jahre 1832

Garantirt von der Stadt-Gemeinde.

Kalkstrasse Nr. 9.

Annahme von Einlagen

auf Sparbücher von 1 Rubel an,
„ Scheine „ 50 „ „
gegen Vergütung von 4% Zinses-Zins.

Ertheilung von Darlehen gegen Werthpapiere.

Die Direction.

Aktiengesellschaft

der Maschinenfabrik, Eisengiesserei und Kesselschmiede

„Richard Pohle"

Riga,

I. Weidendamm Nr. 17—19.

Dampfmaschinen jeder Grösse, nach den neuesten und bewährtesten Konstruktionen.

Dampfkessel verschiedener Systeme, unter anderen auch Wasserröhrenkessel **„Patent Dürr"**.

Wasserreinigungsapparate „System Breda".

Maschinen für Sägemühlen, als: Sägegatter, Kreissägen, Balkenaufzüge usw.

Holzbearbeitungsmaschinen jeder Art, als: Hobel- und Fraismaschinen, Holzwollemaschinen, Packpressen usw.

Gerbereimaschinen.

Brennerei-Einrichtungen nach den neuesten Systemen.

Eisenkonstruktionen.

Eisenbahn - Bedarfsartikel.

Gusseiserne Abgüsse aller Art.

Die jährlich im Juli und im December erscheinenden illustrirten Kataloge und Preis-Verzeichnisse werden auf gefl. Anfragen **sofort kostenfrei** zugesandt.

Holländische Blumen-Zwiebeln.

Gemüse-Samen, landwirthschaftliche Samen, Blumen-Samen, Gehölz-Samen, Georginen, Gladiolen, div. andere Knollen etc.

C. W. Schoch,

Handelsgärtner.

Inhaber der Firma seit 1888:

Wilhelm Baer.

Riga.

I. Weidendamm Nr. 21.

Obstbäume, Beerensträucher, Alléebäume, Zier- u. Heckensträucher, Stauden, Rosen, Topfpflanzen, Gartengeräthschaften, Raffia,

Gartenbücher

in russischer und deutscher Sprache etc. etc. etc.

Gegründet im Jahre

1836.

☛ Um etwaigen Missverständnissen vorzubeugen, beehrt sich obige Firma ergebenst mitzutheilen, dass sie **nirgendwo** eine Filiale besitzt, und bittet daher höflichst, sämmtliche Briefe zu adressiren: **C. W. Schoch — Riga.**

AN

Helmsing & Grimm, Riga,

Regelmässige Dampferverbindungen während der Schiffahrt 1910.

Riga — London.

Regelmässiger, zweimal wöchentlicher, besonderer Schnelldampfer-Dienst für den Transport leichtverderblicher Waren. Vorzügliche **Passagier-Bequemlichkeiten.** Dauer der Ueberfahrt **3½ Tage.** Die Dampfer gehen durch den **Kaiser-Wilhelm-Kanal,** haben elektrische Beleuchtung und sind mit Refrigeratoren ausgestattet.

„Welikij Knjäs Alexander Michailowitsch" „Michail" „Sergei" „Jaffa" „Zara" oder **„Kurgan" „Wologda" „Irkutsk".**

Abgang von **Riga** Mittwochs und Freitags.
„ „ **London** Mittwochs und Sonnabends.

Agenten:

Mssrs. **The United Shipping Co. Ltd. London,** 108. Fenchurch Street.
Carl Lassmann, **Moskau.**

Riga — Hull.

Regelmässiger wöchentlicher, besonderer Schnelldampfer-Dienst für den Transport leichtverderblicher Waren. Vorzügliche **Passagier-Bequemlichkeiten.** Dauer der Ueberfahrt **4 Tage.** Die Dampfer haben elektrische Beleuchtung und sind mit Refrigeratoren ausgestattet.

„Novo". „Runo". „Romeo".

Abgang von **Riga** Mittwochs, 2 Uhr nachm.
„ „ **Hull** Sonnabends, 4 Uhr nachm.

Reederei in:

Hull, Thos. Wilson Sons & Co. Ltd.

Agenten in:

Hull, Helmsing & Son. **Moskau,** Carl Lassmann.

Riga — Odessa.

Während der **Schiffahrt 1910** werden die Dampfer der **Russischen Gesellschaft für Dampfschiffahrt und Handel,** Aenderungen vorbehalten, auf der Fahrt von **Riga** nach **Odessa** und von **Odessa** nach **Riga** etwa einmal monatlich in **Riga** expediert werden.

Güter von und nach allen Häfen des **Schwarzen, Asowschen** und **Kaspischen Meeres,** des **Dnjepr** und **Don,** sowie von und nach allen **südrussischen** und **transkaspischen Bahnstationen,** wie auch von und nach den **russischen ostasiatischen Häfen** werden zu festen Durchfrachtraten expediert. Die Agenturen der Gesellschaft am Schwarzen und Asowschen Meere besitzen **gedeckte Schuppen,** die den Interessenten zur Lagerung von Durchfrachtgütern zur Verfügung stehen.

Direktion der Gesellschaft in St. Petersburg,
Hauptkontor der Gesellschaft in Odessa. } Telegramm-Adresse: **„ROPIT".**

Riga — Hamburg

3 mal wöchentlich

durch den Kaiser-Wilhelm-Kanal.

Abgang von **Riga** u. **Hamburg** Dienstags, Donnerstags u. Sonnabends.

Riga — Rotterdam und Rheinhäfen.

Abgang von **Riga** jeden Freitag; gleichfalls wöchentlich Abfahrten vom **Rhein** und von **Rotterdam.**

Reederei: Dampfschiffahrts-Gesellschaft „Neptun" in Bremen.

Agenten:

Hamburg: L. F. Mathies & Co.	**Uerdingen:** Theod. Münster.	**Wesel:** Gebr. Rigaud.	**Moskau:** E. Garbell.
Emmerich: C. Spaarmann.	**Düsseldorf:** L. W. Cretschmar.	**Ruhrort:** C. Engelhardt.	**Kurgan:** Otto Kaull.
Duisburg: M. Zietzschmann.	**Köln:** Koll & Kubach.		

Riga — Leith.

Regelmässiger wöchentlicher Dienst für den Transport leichtverderblicher Waren in Dampfern mit Refrigeratoren.

Abgang von **Riga Mittwochs**
" " **Leith Freitags.**

Reederei in **Leith: James Cormack & Co.**

Agent in **Kurgan: Otto Kaull.**

Riga — Dundee — Grangemouth.

Regelmässiger 8—10-tägiger Dampferverkehr.

Güter werden in Durchfracht nach allen **Inlandsplätzen Schottlands** angenommen. Auch folgende Häfen werden von diesen Dampfern direkt bedient:

Methil, Arbroath, Aberdeen, Montrose.

Reederei: James Cormack & Co., **Leith.**

Riga — Ghent.

Regelmässige etwa 10-tägige Dampfer-Verbindung für den Transport leichtverderblicher und anderer Waren.

Newcastle on Tyne — Riga.

Regelmässiger 10—14-tägiger Dampferverkehr zwischen **Newcastle** und **Riga.**

Durchfrachten von und nach allen russischen Bahnstationen.

Agenten in **Newcastle: C. Hassell & Son.**

Riga — Stettin.

Regelmässiger 14-tägiger Dienst, vorzügliche Passagier-Bequemlichkeit. Fahrtdauer etwa **40 Stunden.**

Dampfer **„SEDINA"**, Kapt. **C. Möller.**

Abfahrten von **Riga** und von **Stettin** — **wechselweise am Sonnabend.**

Reederei: **Rud. Chr. Gribel, Stettin.**

Riga — Lübeck.

Regelmässiger wöchentlicher Dienst durch die erstklassig eingerichteten Dampfer:

„ALEXANDRA", Kapt. C. Ahrens. **„DEUTSCHLAND"**, Kapt. Ehrtmann.

Fahrtdauer etwa **50 Stunden.**

Abfahrt von **Lübeck:** Sonnabends 11 Uhr.
" " **Riga:** " 11 "

Reederei: **F. H. Bertling, Lübeck.** — Agenten: **E. Garbell, Moskau. Otto Kaull, Kurgan.**

Aenderungen bei allen Linien vorbehalten.

Passagier- und Güter-Anmeldungen nehmen entgegen und alle näheren **Auskünfte** erteilen **die alleinigen Vertreter sämtlicher genannten Linien**

Helmsing & Grimm.

Moskau 1882. Nishny-Nowgorod 1896.

Aktiengesellschaft
der

Branntweinbrennerei, Hefefabrik, Spritrektifikation u. Destillatur

A. Wolfschmidt in Riga.

Auf allen Ausstellungen mit den höchsten Auszeichnungen prämiiert:
2 Reichsadler,
14 goldene Medaillen,
4 silberne Medaillen,
4 Bronze-Medaillen,
5 Ehrendiplome,
„Grand Prix" Paris 1900.

Besteht seit 1847.

Filialen:
in St. Petersburg,
Erbsenstrasse 34;
in Hamburg,
Grimm 3.

Press-Hefe.

Spiritus
zu technischen u.
chemischen
Zwecken.

Kümmel, Pomeranzen.
Armagnac,
verschied. Branntweine
Frucht-Aufgüsse,
Naliwken, Liköre,
Essenzen u. Extrakte.

Chemische Abteilung.
Aether valerianicus,
„ butyric.,
„ formic.
u. a.

Fabrik hygroskopischer Watte.

Rum, Cognac, Arac mit Zollbanderolle und eigener Füllung.

Spezialität:

Livl. Pielbeeren=Essenz, Livl. Pielbeeren Nr. 00, Pielbeeren=Essenz, Njesch. Rjabinowka, Livl. Bitter, Subrowka, Malorossiskaja Saposlanka, Ungarischer und Türkischer Bitter, Rigasche Naliwken.

Echter Rigascher Kunzens' Kräuterbalsam,

aus den verschiedensten Kräutern und Wurzeln hergestellt.

Die Erzeugnisse unserer Spritfabrik sind in allen Weinhandlungen käuflich.

Engros=Preiskurante gratis.

Rigaer Commerzbank

gegründet im Jahre **1871.**

Grund-Kapital . . . Rbl. 5,000,000
Reserven ca. „ 1,190,000

Verwaltung der Bank in RIGA, Scheunenstr. 31.

Filialen:
Dwinsk, Libau, Bialystok, Reval, Lodz, Schaulen und Suwalki.

Stadtcomptoire der Bank in Riga.

Kalkstrasse 21. Sünderstrasse 13.
Alexanderstrasse 31 (Buengnerhof).

Eröffnen **Giro-Conto** u. stellen **terminirte** u. **unterminirte Einlagescheine** aus.

Geben **Anweisungen, Checks** und **Accreditive** auf in- u. ausländische Plätze.

Besorgen das **Incasso von Wechseln, Connoissementen, Coupons** und **Eisenbahn-Quittungen** im **In-** und **Auslande.**

Senden **brieflich** und **telegraphisch Geld** in das **Innere des Reiches** und in's **Ausland.**

Erteilen **Darlehen auf Termin** und **Giro à Dépôt** gegen **Wertpapiere.**

Kaufen und verkaufen **Wertpapiere, Aktien** und **ausländisches Geld.**

Nehmen zur Aufbewahrung in feuerfesten Gewölben **Wertgegenstände, Papiere** und **Dokumente** in versiegelten Paketen entgegen und übernehmen die Aufbewahrung und Verwaltung von **Wertpapieren jeder Art.**

Uebernehmen Aufträge auf **An-** und **Verkauf** von **Wertpapieren** in **Riga, St. Petersburg, Moskau** und in anderen Städten.

Lösen **fällige Coupons** und **tiragirte Stücke** der **Agrar-Banken** und **städtischen Gesellschaften** ein.

Versichern **Prämien-Anleihen gegen Amortisation.**

Die Stadt-Comptoire der Bank sind von 9 Uhr morgens bis 4 Uhr abends geöffnet.

AR

Gegründet 1786.

A. Kroepsch,

vormals Caviezel,

Conditorei, Weinhandlung und Café-Restaurant.

Speisen à la carte und im Abonnement.

Damen-Salon.

Specialitäten der Conditorei:

Berliner Baumkuchen, englischer Streifkuchen, Lübecker und Königsberger Marzipan in allen Grössen.
Diese Fabrikate eignen sich auch zum Versand.

Echte Malz-Bonbons.

Dépôt der Häuser:

Meyer & Coblenz in Bingen: Rhein- u. Moselweine.

J. Langenbach Söhne in Worms: Cabinet-Flaschen-Weine.

A. de Luze Fils, Bordeaux: Französische Roth- und Weissweine.

Cossart, Gordon & Co. in Funchal: Madeira-Weine.

Schweizer Chocoladen.

Bierbrauerei

Gust. Kuntzendorff,

Act.-Ges.

RIGA, Matthäistrasse Nr. 8, RIGA.

Specialität:

„Saazerbräu“.

Eigene Niederlagen:

in St. Petersburg,	in Libau,
„ Reval,	„ Arensburg u. Jurjew.

Vertretungen:

in Dwinsk, Friedrichstadt, Friedrichshof, Narva, Pernau, Windau, Wenden, Mitau, Kiew etc.

AT

Telegr.-Adr.: Jessen, Riga.

Telefon Nr. 175.

J. C. Jessen,

Import und Lager

von

Maschinen- u. Schmiedekohlen,

Anthracit,

Giesserei- und Heizkoaks,

Roheisen,

Feuerziegeln, feuerfesten Tonen

etc.

Kontor:

Schlossstrasse Nr. 18.

Lagerplätze:

bei der Stadt, auf dem Andreasholm, auf dem Klüversholm und in Mühlgraben.

Carl T. Beyermann,

RIGA,

gr. Königsstrasse Nr. 7,

gegründet 1844,

empfiehlt ein **reichhaltiges Waarenlager**

von

Juwelen, Gold- und Silberwaaren.

Carl F. Hartmann,

in Firma

Th. Angelbeck & Co.

Kolonial-Waren-Handlung,

Engros-Verkauf
Schwarzhäupterstrasse Nr. 3,

gegründet 1848.

Detail-Verkauf
Schaalstrasse Nr. 4.

LAGER von Zucker, Kaffee, Thee, feinstem französischen u. italienischen Speiseöl, Gallipoli-Baumöl, Gewürzen, Konserven, sowie sämtl. anderen Kolonialwaren.

Königsstrasse Nr. 25:

Kaffee-Rösterei mit Dampfbetrieb.

Haupt-Niederlage für Livland und Kurland

der Stärke-Fabrik:

Erste Russ. Reisschälerei

ФАБРИЧНОЕ КЛЕЙМО.

u. Stärkefabrik „**SLON**“.

Wishny-Volotschek.

Telefon 794. Postfach 50.

S. A. Blechmann & Söhne

12 Sünderstrasse **12,**

en gros **Modewaren-Handlung** en détail

empfehlen ihr reichhaltiges Lager, als:

Spitzen, Bänder, Sammet, Gaze, Schleiertüll, Crêpe, Federn.

Strickbaumwolle, diamantschwarz,
für Hand- und Maschinengebrauch.

Strickwolle für Hand- und Maschinengebrauch.
Handschuhe u. Strümpfe in Wolle, Seide u. Baumwolle.
Besätze in Wolle, Seide und Applikation.
Knöpfe in Perlmutter, Steinnuss, Stoff und Metall.
Gürtel in Band, Leder und Metall.
Sonnen- und Regenschirme, bestes Fabrikat.
Hercules-Planchets u. Stäbe für Kleider und Korsetts.
Orenburger Tücher, echt und imitirt.
Plüsch Umlege- und Kopftücher.
Herren-Kravatten, Kragen, Manschetten.
Oberhemden, weiss und couleurt.
Nachthemden, Träger.
Kragen- und Manschettenknöpfe.
Trikotagen in Wolle und Baumwolle.
Stoffwäsche von Mey & Edlich.

Telegr.-Adr.: **Farfor, Mühlgraben.** Telefon Nr. 184.

J. C. Jessen Porzellanfabrik
in Mühlgraben.

Tisch- und Teeservice, Küchen- und Zimmer-Porzellangegenstände,

ferner:

Abdampfschalen, Mörser, Salbentöpfe, Standkruken etc. für Apotheken und Laboratorien.

Isolatoren für elektrotechnische Zwecke.

Empfang von Packeten und Briefen

im Kontore von

J. HOLCK & Co.,

Schlosstrasse Nr. 18, W. 2.

Goldene Staatsmedaille

Riga 1901.

Rigaer Actien-Gesellschaft

„Textil"

Spinnerei, Weberei, Färberei und Appretur,

RIGA.

Fabrik: Weissenhofsche Str. 3/5/7. **Stadtcomptoir:** Neustrasse № 37.

Telephone 532 u. 773. ❖ Telegramm-Adresse: **„Textil — Riga".**

Specialität:

Herren- und Damenstoffe, Confection, Coatings, Serges, Zanellas, Sicilians, Alpacas, Camlots, Jupons, Flaggentuche, Gobelin, Zephyr, Strickgarn in coul. und Melangen.

Preis-Courante u. Muster stehen auf Wunsch zur Verfügung.

CENTRAL-BUREAU

der

Carborundum-Werke

der Kaiserl. Königl. privilig. österr. Länderbank,

○ **WIEN.** ○

Nähere Auskünfte erteilen die Vertreter

Vogel & Paulson,

RIGA,

Marstallstrasse 3.

○○○ Telephon Nr. 351. ○○○

Telegr.-Adr.: Freyschmidt, Riga.

CARBORUNDUM SCHUTZ-MARKE.

○○○ Erzeugnisse ○○○

aus

Carborundum und Electrit:

Schleif-Scheiben

für die verschiedensten Verwendungen.

Steine, Conusse, Platten, Cylinder etc.

Schleif-Leinwand und -Papier.

Carborundum - Feilen.

Carborundum-Sensenwetzsteine.

Carborundum u. Electrit

in Korn und Pulver.

Sägeschärfscheiben.

Carborundum

ist härter als Corund und eignet sich daher zum Abschleifen besonders harter Materialien.

Vorzüge:

Widerstandsfähigkeit gegen Nässe und Säuren, äusserst geringes Erhitzen des Schleifstückes etc. etc.

Electrit

steht im Härtegrad zwischen Carborundum u. Ia. Schmirgel:

Qualt. A (gebrannte Bindung) zum Trocken- und Nassschleifen,

Qualt. B (kalte Bindung) nur zum Trocken-Schleifen,

Qualt. C (elastische Bindung) für Sägeschärfscheiben.

Vogel & Paulson,

RIGA, Marstallstr. 3, Telefon 351.
Telegramm-Adresse: Freyschmidt — Riga.

Lieferanten nachstehend genannter Maschinen und Artikel.

Als Vertreter der Firma

Fried. Krupp Aktien-Gesellschaft Grusonwerk, Magdeburg-Buckau:

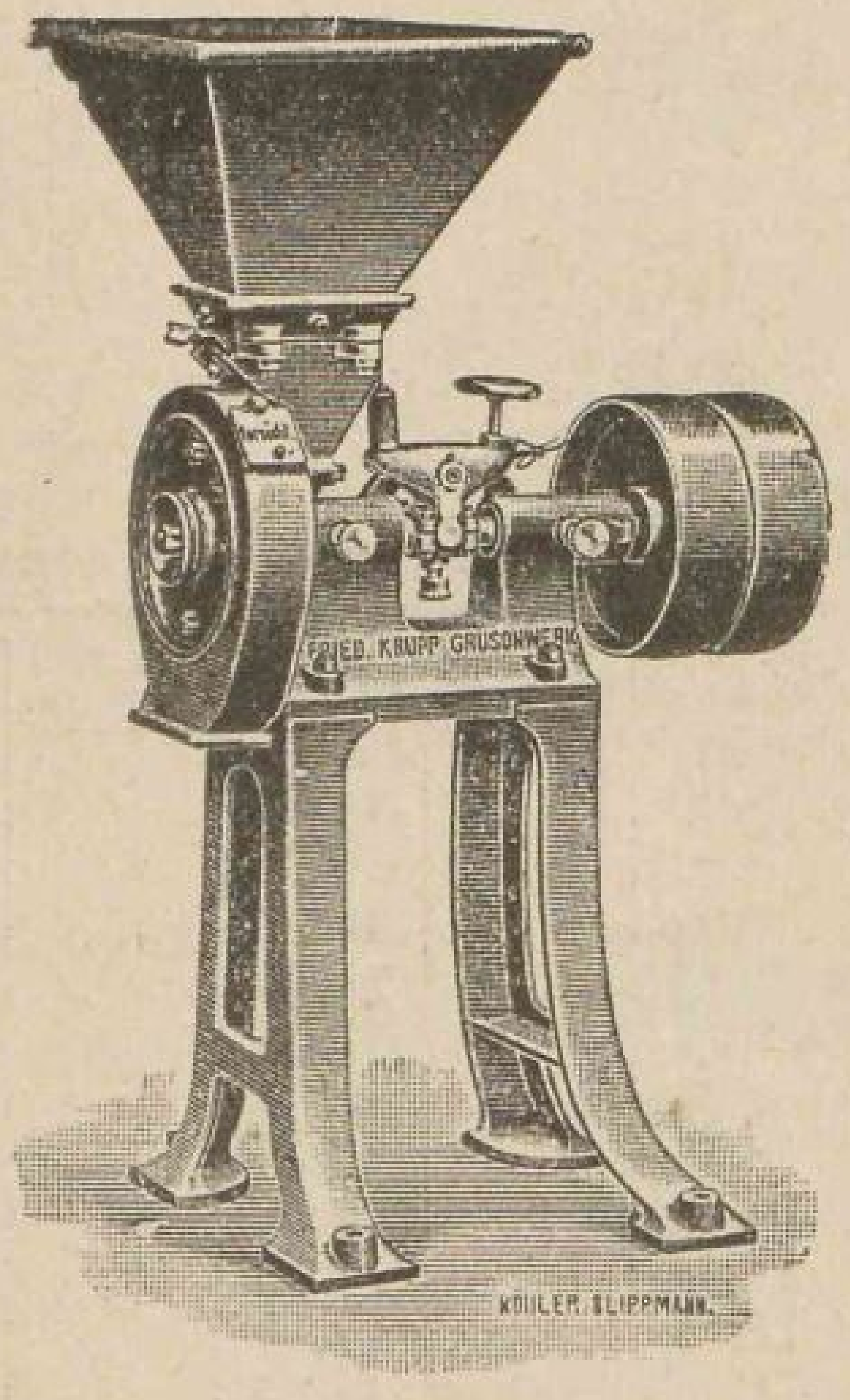

Getreide-Schrotmühlen „Excelsior“,
Walzen-Schrot- und Quetschmühlen;

Vollständige maschinelle Einrichtungen
für Zementwerke, Oelfabriken und Oelkuchenmühlen;

Einrichtungen
für Alabastermühlen, Kalkmühlen, Knochenmehl-Fabriken, Korkmühlen, Kreidemühlen, Schotter-Anlagen, Torfmühlen usw. usw.;

Zerkleinerungs-Anlagen
für Farbmühlen, Gipsmühlen, Glasfabriken, Tonwaren-Fabriken, Zellstoff-Fabriken, Ziegeleien usw. usw.;

Zerkleinerungs-Maschinen
aller Art und für alle Zwecke;

Hartguss-Walzen
der verschiedensten Art und Grösse (Jahres-Erzeugung über 3,500,000 kg.) usw. usw.

Als Vertreter verschiedener anderer in- und ausländischer Werke:

Schrauben aller Art, Bolzen, Muttern, Nieten, Draht und Nägel;
Stabeisen, Profileisen und Eisenbleche, Zinkbleche, Zinkstangen, Zinksiebe;
Achsenmuttern, Schienenhaken, Telefonhaken, Telegrafenhaken;
Kupferblech, Messingblech, Kupfer- und Messing-Stangen und Draht;
Ventile sowie überhaupt Armaturen jeder Art; Lager (Babbit)-Metall, Marke Hoyt; Treibriemen aller Art;
Gas- und Wasserleitungsröhren, Kessel-Siederöhren (für Lokomotiven, Lokomobilen, Schiffskessel), **Heizröhren, Bohrröhren usw.;**
Rohrverbindungsstücke (Fittings) aller Art;
Metalle aller Art, wie Blei, Kupfer, Zink, Zinn usw.;
Kupfer- u. Messing-Röhren für alle Zwecke; Universal-Dichtungsmasse „Manganesit“;
Graphit- und Thon-Schmelztiegel der Morgan-Company;
Carborundum- und Electrit-Schleifmaterial, wie Scheiben, Leinwand, Papier, Korn, Pulver und Bruch;
Ketten jeder Art und für alle Zwecke usw. usw. usw.

Dampfschiffahrtsgesellschaft A. Augsburg. Fahrplan 1910.

Riga—Strand—Mitau.

Wochentags. / Sonn- u. Feiertags.

1. März 30. Nov.	10. Mai 30. Aug.	1. Mai 30. Aug.	1. März 30. Nov.	15. Mai 30. Aug.	1. März 30. Nov.	⟵ Vom ⟶ ⟵ bis zum ⟶	1. März 30. Nov.	10. Mai 30 August	10. Mai 30. August	1. Juni 30. Juli	1. Juni 30. Juli
		Mittags	Nachm.	Abends	Abends				Morgens	Morgens	Nachm.
		11.00	13.30	17.30	19.00	Riga			9.30	10.30	15.00
		12.00	14.15	18.20	20.00	Bolderaa			10.10	11.10	15.40
		12.20	14.35	18.30	20.20	Bullenhof			10.25	11.25	15.55
		12.30	14.45	18.40	20.30	Wahrnekrug			10.35	11.35	16.05
		12.45	15.05	19.15	20.45	Nikolai-Prospekt			10.50	11.50	16.25
	Morg.	13.00	15.15	19.25	21.00	Bilderlingshof		Abends	11.00	12.00	16 35
	7.00	13.45	16.05	20.05	21.45	Majorenhof		17.45	11.45	12.45	17.10
	7.10	14.00	16.25	20.15	22.00	**Dubbeln**		18.00	11.50	12.50	17.15
	7.20	19.30 (nur Sonnabends und 23. Juni)	16.40		22.15	Karlsbad		18.15			
Morg.	7.30	19.40	16.55		22.30	Waltershof	Morgens	18.30			
3.30	8.00	20.10	17.15		23.15	**Schlock**	4.30	19.00			
4.40	8.45	20.55			0.15	Kalnazeem	5.25	19.45			
5.00	—	—			0.25	Ummal	5.35	19.50			
5.10	—	—			0.35	Kaigazeem	5.45	19.55			
5.30	9.10	21.20			0.45	Purmal	5.55	20.05			
5.50	—	—			1.00	Kliwenhof	6.10	20.20			
6.05	9.30	21.40			1.15	Zieske	6.25	20.30			
6.35	10.00	22.10			1.45	Kloster	6.55	21.00			
7.00	10.20	22.30			2.15	Mitau	7.30	21.25			
					Nachts						

Mitau—Strand—Riga.

Wochentags. / Sonn- u. Feiertags.

1. März 30. Nov.	1. März 30. Nov.	15. Mai 30. Sept.	1. Mai 30. Aug.	1. März 30. Nov.	15. Mai 30. Aug.	⟵ Vom ⟶ ⟵ bis zum ⟶	1. März 30. Nov.	10. Mai 30. Aug.	10. Juni 30. Aug.	1. März 30. Nov.	10. Mai 30. Aug.	10. Mai 30. Aug.
Abends				Nachm.	Nachm.			Morg.		Nachm.		Abends
19.00				13.30	15.00	Mitau		8.00		14.00		22.00
19.30				14.00	15.30	Kloster		8.30		14.30		22.30
20.00				14.30	15.45	Zieske		9.00		15.00		23.00
20.10				14.40	15.50	Kliwenhof		9.10		15.10		23.10
20.25				14.55	16.05	Purmal		9.25		15.25		23.25
20.35				15.05	—	Kaigazeem		9.35		15.35		23.35
20.45				15.15	—	Ummal		9.45		15.45		23.45
20.55	Morg.			15.25	16.25	Kalnazeem		10.05		15.55		0.05
22.10	3.00			16.25	17.05	**Schlock**		11.00		17.00		1.00
22.25	3.15			16.40	17.20	Waltershof		11.15		17.10		1.15
22.40	3.30	Morg.	Nachm.	16.55	17.35	Karlsbad		11.30		17.25		1.30
23.00	3.45	4.40	16.00	17.10	18.00	**Dubbeln** an	Morg.	11.50	Mittags	17.40	Abends	1.50
3.20						**Dubbeln** ab	3.50		12.00		19.00	
3.35	4.15	4.50	16.10	17.20	18.10	Majorenhof	4.05	12.00	12.10	17.50	19.10	2.00
4.15	4.45	5.15	16.55			Bilderlingshof	4.45	Mittags	12.50		19.40	Morg.
4.30	5.00	6.30	17.10			Nikolai-Prospekt	5.00		13.00		19.45	
5.10	5.40	6.55	17.25			Wahrnekrug	5.40		13.15		20.00	
5.20	5.50	7.05	17.35			Bullenhof	5.50		13.25		20.10	
5.40	6.10	7.30	17.50			Bolderaa	6.10		13.40		20.25	
6.30	7.00	8.40	18.55			Riga	7.05		14.20		21.20	
Morg.												

Riga—Altemünde—Wezaken.

Wochentags. / Sonn- u. Feiertags.

5.00	7.00	9.00	**13.30**	15.00	16.00	**17.30**	19.00	20.00	**Von Riga**	stündlich von 8.00 bis 21.00
5.50	7.50	9.50	**14.10**	15.50	16.50	**18.10**	19.50	20.50	in Altemünde	
5.55	7.55	9.55	**14.12**	15.55	16.55	**18.12**	19.55	20.55	**Von Altemünde**	stündlich von 8.55 bis 21.55
6.15	8.15	10.15	**14.30**	16.15	17.15	**18.30**	20.15	21.15	in Wezaken	

Wezaken—Altemünde—Riga.

5.30	**7.30**	8.20	9.20	13.45	15.20	16.20	17.45	19.20	20.20	**Von Wezaken**	stündlich von 8.20 bis 21.20
5.50	**7.50**	8.40	9.40	14.05	15.40	16.40	18.05	19.40	20.40	in Altemünde	
5.55	**7.55**	8.45	9.45	14.45	15.45	16.45	18.50	19.45	20.45	**Von Altemünde**	stündlich von 8.45 bis 21.45
6.50	**8.30**	9.40	10.40	15.40	16.40	17.40	19.40	20.40	21.40	in Riga	

Petersburger, von 1 bis 24 durchgezählte Zeit! 0 oder 24 Uhr ist Mitternacht, 12.00 also Mittag, 13.00 ist 1 Uhr Nachmittags usw. Diese Zählweise macht ein Verwechseln der Morgen- und Abendzeiten unmöglich, was sonst bei einem Fahrplane, der Tag- und Nachtdienst zeigt, leicht vorkommen kann. Das Telegrafenamt rechnet seit 1. April 1909 auch so. Die allgemeine Einführung dieser Zählweise steht bevor. Sieh Rigasches Adressbuch 1910 Seite 21 und Richters Kalender auf Riga 1910 Seite 291.

Dampfschiffahrtsgesellschaft A. Augsburg. Fahrplan 1910.

Riga—Mühlgraben.

Abgang von	Nur Wochtags																Nur im Sommer Sonn- und Feiertags	
Riga	5.00	6.00	7.30	8.30	9.30	10.30	11.30	12.30	13.30	14.30	15.30	16.30	17.30	18.30	19.30	20.30	21.30	23.30
Andreasholm	5.08	6.08	7.38	8.38	9.38	10.38	11.38	12.38	13.38	14.38	15.38	16.38	17.38	18.38	19.38	20.38	21.38	23.38
Zementfabrik	5.13	6.13	7.43	8.43	9.43	10.43	11.43	12.43	13.43	14.43	15.43	16.43	17.43	18.43	19.43	20.43	21.43	23.43
Exporthafen	5.18	6.18	7.48	8.48	9.48	10.48	11.48	12.48	13.48	14.48	15.48	16.48	17.48	18.48	19.48	20.48	21.48	23.48
Kundsingsholm	5.30	6.30	8.00	9.00	10.00	11.00	12.00	13.00	14.00	15.00	16.00	17.00	18.00	19.00	20.00	21.00	22.00	24.00
Waldschlösschen	5.35	6.35	8.05	9.05	10.05	11.05	12.05	13.05	14.05	15.05	16.05	17.05	18.05	19.05	20.05	21.05	22.05	0.05
Neu-Mühlgraben	5.45	6.45	8.15	9.15	10.15	11.15	12.15	13.15	14.15	15.15	16.15	17.15	18.15	19.15	20.15	21.15	22.15	0.15
Alt-Mühlgraben	5.50	6.50	8.20	9.20	10.20	11.20	12.20	13.20	14.20	15.20	16.20	17.20	18.20	19.20	20.20	21.20	22.20	0.20
Loder	5.55	6.55	8.25	9.25	10.25	11.25	12.25	13.25	14.25	15.25	16.25	17.25	18.25	19.25	20.25	21.25	22.25	0.25
in Magnushof Seesch.	6.00	7.00	8.30	9.30	10.30	11.30	12.30	13.30	14.30	15.30	16.30	17.30	18.30	19.30	20.30	21.30	22.30	0.30

Mühlgraben—Riga.

Abgang von	Nur Wochtags																Nur im Sommer Sonn- und Feiertags	
Magnushof Seeschule	5.00	6.00	7.20	9.00	10.00	11.00	12.00	13.00	14.00	15.00	16.00	17.00	18.00	19.00	20.00	21.00	22.00	23.30
Loder	5.05	6.05	7.25	9.05	10.05	11.05	12.05	13.05	14.05	15.05	16.05	17.05	18.05	19.05	20.05	21.05	22.05	23.35
Alt-Mühlgraben	5.10	6.10	7.30	9.10	10.10	11.10	12.10	13.10	14.10	15.10	16.10	17.10	18.10	19.10	20.10	21.10	22.10	23.40
Neu-Mühlgraben	5.15	6.15	7.35	9.15	10.15	11.15	12.15	13.15	14.15	15.15	16.15	17.15	18.15	19.15	20.15	21.15	22.15	23.45
Waldschlösschen	5.25	6.25	7.45	9.25	10.25	11.25	12.25	13.25	14.25	15.25	16.25	17.25	18.25	19.25	20.25	21.25	22.25	23.55
Kundsingsholm	5.30	6.30	7.50	9.30	10.30	11.30	12.30	13.30	14.30	15.30	16.30	17.30	18.30	19.30	20.30	21.30	22.30	24.00
Exporthafen	5.40	6.40	8.00	9.40	10.40	11.40	12.40	13.40	14.40	15.40	16.40	17.40	18.40	19.40	20.40	21.40	22.40	0.10
Zementfabrik	5.45	6.45	8.05	9.45	10.45	11.45	12.45	13.45	14.45	15.45	16.45	17.45	18.45	19.45	20.45	21.45	22.45	0.15
Andrnasholm	5.50	6.50	8.10	9.50	10.50	11.50	12.50	13.50	14.50	15.50	16.50	17.50	18.50	19.50	20.50	21.50	22.50	0.20
in Riga	6.00	7.00	8.20	10.00	11.00	12.00	13.00	14.00	15.00	16.00	17.00	18.00	19.00	20.00	21.00	22.00	23.00	0.30

Riga—Dünamünde.

Abgang von	Nur Wochtags														Nur im Sommer Sonn- und Feiertags	
Riga	5.00	7.00	8.00	9.00	10.00	11.00	12.00	13.00	14.00	15.00	16.00	17.00	18.00	19.00	20.00	21.00
Andreasholm	5.08	7.08	8.08	9.08	10.08	11.08	12.08	13.08	14.08	15.08	16.08	17.08	18.08	19.08	20.08	21.08
Zementfabrik	5.13	7.13	8.13	9.13	10.13	11.13	12.13	13.13	14.13	15.13	16.13	17.13	18.13	19.13	20.13	21.13
Tosch Sägemühle	—	—	8.20	—	—	—	—	13.20	—	—	—	17.20	—	19.20	—	—
Wohlershof	5.30	7.30	8.30	9.30	10.30	11.30	12.30	13.30	14.30	15.30	16.30	17.30	18.30	19.30	20.30	21.30
Krämershof	5.35	7.35	8.35	9.35	10.35	11.35	12.35	13.35	14.35	15.35	16.35	17.35	18.35	19.35	20.35	21.35
Kauping Sägemühle	5.40	7.40	8.40	9.40	10.40	11.40	12.40	13.40	14.40	15.40	16.40	17.40	18.40	19.40	20.40	21.40
Magnushof Seeschule	5.45	7.45	8.45	9.45	10.45	11.45	12.45	13.45	14.45	15.45	16.45	17.45	18.45	19.45	20.45	21.45
Altemünde für Wezaken	Sieh den besonderen Fahrplan nebenbei.															
Magnusholm Dorf	5.55	7.55	8.55	9.55	10.55	11.55	12.55	13.55	14.55	15.55	16.55	17.55	18.55	19.55	20.55	21.55
Magnusholm Kran	6.05	8.05	9.05	10.05	11.05	12.05	13.05	14.05	15.05	16.05	17.05	18.05	19.05	20.05	21.05	22.05
in Dünamünde	6.15	8.15	9.15	10.15	11.15	12.15	13.15	14.15	15.15	16.15	17.15	18.15	19.15	20.15	21.15	22.15

Dünamünde—Riga.

Abgang von	Nur Wochtags														Nur im Sommer Sonn- und Feiertags	
Dünamünde	5.30	7.00	8.20	9.20	10.20	11.20	12.20	13.20	14.20	15.20	16.20	17.20	18.20	19.20	20.20	21.20
Magnusholm Kran	5.40	7.10	8.30	9.30	10.30	11.30	12.30	13.30	14.30	15.30	16.30	17.30	18.30	19.30	20.30	21.30
Magnusholm Dorf	5.50	7.20	8.40	9.40	10.40	11.40	12.40	13.40	14.40	15.40	16.40	17.40	18.40	19.40	20.40	21.40
Altemünde für Wezaken	Sieh den besonderen Fahrplan nebenbei.															
Magnushof Seeschule	6.00	7.30	8.50	9.50	10.50	11.50	12.50	13.50	14.50	15.50	16.50	17.50	18.50	19.50	20.50	21.50
Kauping Sägemühle	6.05	7.35	8.55	9.55	10.55	11.55	12.55	13.55	14.55	15.55	16.55	17.55	18.55	19.55	20.55	21.55
Krämershof	6.10	7.40	9.00	10.00	11.00	12.00	13.00	14.00	15.00	16.00	17.00	18.00	19.00	20.00	21.00	22.00
Wohlershof	6.20	7.50	9.10	10.10	11.10	12.10	13.10	14.10	15.10	16.10	17.10	18.10	19.10	20.10	21.10	22.10
Tosch Sägemühle	—	7.55	—	10.15	—	—	—	—	—	—	—	—	—	—	—	—
Zementfabrik	6.32	8.02	9.22	10.22	11.22	12.22	13.22	14.22	15.22	16.22	17.22	18.22	19.22	20.22	21.22	22.22
Andreasholm	6.40	8.10	9.30	10.30	11.30	12.30	13.30	14.30	15.30	16.30	17.30	18.30	19.30	20.30	21.30	22.30
in Riga	6.47	8.17	9.37	10.37	11.37	12.37	13.37	14.37	15.37	16.37	17.37	18.37	19.37	20.37	21.37	22.37

Petersburger, von 1 bis 24 durchgezählte Zeit! **0** oder **24** Uhr ist Mitternacht, **12.00** also Mittag, **13.00** ist 1 Uhr Nachmittags usw. Diese Zählweise macht ein Verwechseln der Morgen- und Abendzeiten unmöglich, was sonst bei einem Fahrplane, der Tag- und Nachtdienst zeigt, leicht vorkommen kann. Das Telegrafenamt rechnet seit 1. April 1909 auch so. Die allgemeine Einführung dieser Zählweise steht bevor. Sieh Rigasches Adressbuch 1910 Seite 21 und Richters Kalender auf Riga 1910 Seite 291.

Gebr. Horn,

Telephon Nr. 2629.

Riga.

Telegramme: Dynamo, Riga.

Vertretung

der Russischen Elektricitäts-Gesellschaft

„Westinghouse".

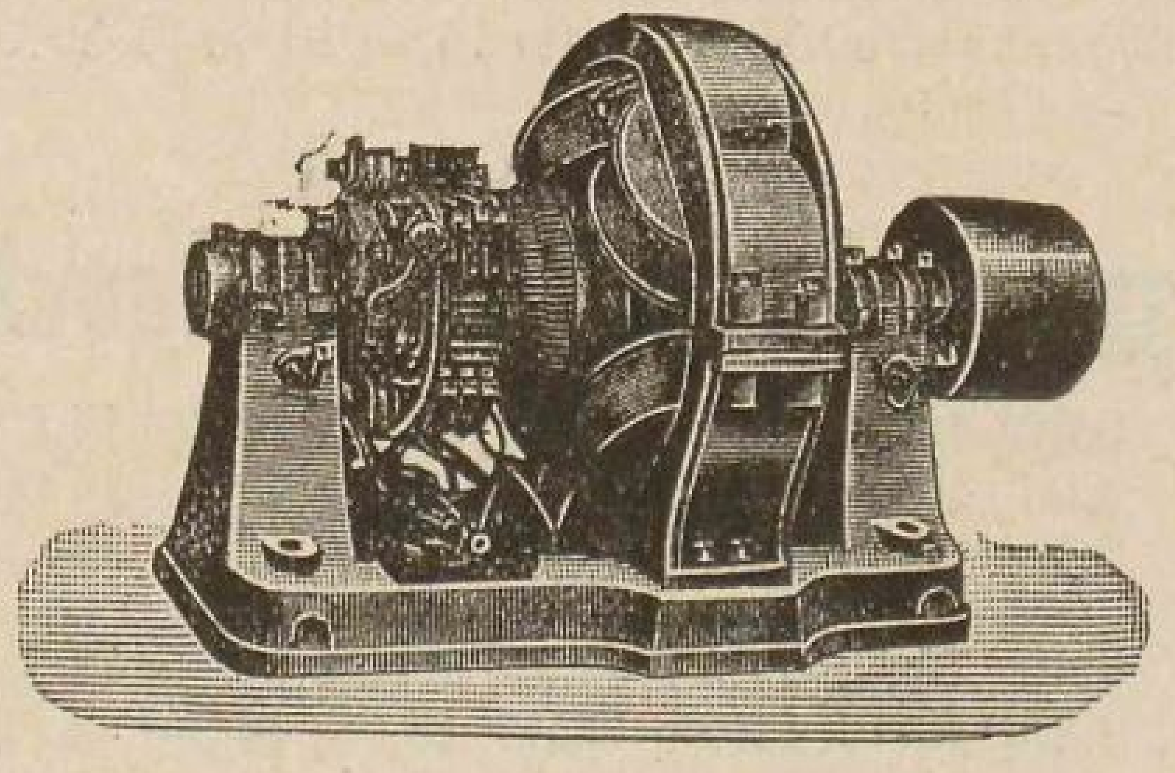

Elektrische Anlagen für Licht- und Kraftübertragung
jedes Umfanges,
Dynamo-Maschinen, Motoren,
Turbogeneratoren, Akkumulatoren,
Ventilatoren, Sauggasmotoren.

Sämtliche elektrischen Bedarfsartikel!

Man verlange Katalog.

Grosses Lager elektrischer Beleuchtungskörper.

Rigaer Dampfschifffahrt-Gesellschaft
und
St. Petersburg-Wolga-Dampfschifffahrt-Gesellschaft.

Regelmässige Dampf- Schifffahrts-Verbindung.

zwischen St. Petersburg, Reval, Hapsal, Baltischport, Moonsund (Kuiwast-Rhede), Arensburg, Pernau und Riga

werden während der diesjährigen Navigation die eigens für diese Packetfahrt konstruierten, durch ihre Schnelligkeit ausgezeichneten, für Passagiere mit allem Komfort eingerichteten und mit elektrischer Beleuchtung versehenen eisernen Schraubendampfer unterhalten:

Passagierdampfer:

„Imperator Nikolai II.“	„Riga“,	„Constantin“,
Kapt. C. Wolter.	Kapt. L. Schmidt.	Kapt. M. Sillin.
(I., II. und III. Klasse),	**(I. und II. Klasse),**	**(I., II. und III. Klasse).**

Die Passagierdampfer werden von **Riga Mittwochs** und **Sonnabends** und von **St. Petersburg Dienstags** und **Freitags** expediert. — Ausserdem werden die **Frachtdampfer:**

„Wladimir“	„Oleg“	„Igor“,	„Rurik“.	„Hurricane“,	„Düna“,	„Eros“,
	Kapt. J. Karlson.	Kapt. P. Dohnberg.		Kapt. R. Schmidt.	Kapt. H. Johansohn.	Kapt. A. Horst.

einmal wöchentlich abgehen.

Nach **Reval, Moonsund, Pernau** und **Riga** werden die Dampfer regelmässige Touren während der ganzen Navigation unterhalten; nach **Hapsal, Arensburg** und **Baltischport** nur von **Mitte Mai bis Ende August,** später werden die Dampfer diese Städte nur nach Bedürfnis anlaufen.

Aenderungen, die in diesem Fahrplan vorkommen könnten, werden in den Zeitungen bekannt gegeben werden.

Die Passagiergelder betragen:

Von		nach			1. Platz. Rbl.	2. Platz. Rbl.	3. Platz. Rbl.
Von	**Riga**	nach	**Moonsund**	oder zurück	5	3	2
„	**Riga**	„	**Arensburg**	„ „	5	3	2
„	**Riga**	„	**Hapsal**	„ „	6	4	2½
„	**Riga**	„	**Reval**	„ „	6	4	2½
„	**Riga**	„	**St. Petersburg**	„ „	[illegible]	6	3
„	**St. Petersburg**	„	**Reval**	„ „	5	4	2
„	**St. Petersburg**	„	**Hapsal**	„ „	8	6	3
„	**St. Petersburg**	„	**Arensburg**	„ „	10	7	3
„	**St. Petersburg**	„	**Moonsund**	„ „	10	7	3
„	**Reval**	„	**Hapsal** oder **Moonsund**	„ „	4	3	2
„	**Reval**		**Arensburg**	„ „	5½	4	2
„	**Arensburg**	„	**Hapsal**	„ „	5	3	2
„	**Arensburg**	„	**Moonsund**	„ „	3	2	1
„	**Hapsal**	„	**Moonsund**	„ „	3	2	1
„	**Libau**	„	**St. Petersburg**	„ „	8	6	4
„	**Windau**	„	**St. Petersburg**	„ „	8	6	4

Rigaer Dampfschifffahrts-Gesellschaft
Vom 1. April 1910 an befindet sich unser Kontor: Schloss-Strasse 25, 1 Tr. hoch, Im Domhause, gegenüber der Börse.

Kinder unter 10 Jahren zahlen die Hälfte. — Die Preise verstehen sich ohne Beköstigung.

Jeder Passagier des 1. und 2. Platzes darf unentgeltlich 100 Pfund und des 3. Platzes 50 Pfund Gepäcke mit sich führen, das mit dem Namen und Bestimmungsorte deutlich bezeichuet sein und mindestens 2 Stunden vor dem Abgange des Schiffes eingereicht werden muss. Jedes Pud Uebergewicht zahlt 40 Kop. (bis nach Reval 20 Kop.)

Das Mittagessen kostet auf den Dampfern: für die 1. Klasse 1 Rbl., für die 2. Klasse 75 Kop. täglich, wobei die Zahlung entrichtet werden muss, auch wenn der Passagier nichts geniessen sollte.

Frachtzahlungen laut Tarif.

☞ **Frachtsendungen auf den regelmässigen Dampfern werden nur bis zum Vorabende vor Abgang entgegengenommen.**

☞ **Beide Gesellschaften verantworten nicht gegen Wasser- und Feuergefahr für Waren und Passagiereffekten, die in den Schiffen oder Lagerplätzen der Gesellschaften niedergelegt sind.**

Für falsche Angaben des Bruttogewichts der Güter wird ausser den Kosten des Nachwägens der doppelte Frachtpreis berechnet.

Nähere Auskunft erteilen:

In St. Petersburg: **St. Petersburg-Wolga Dampfschifffahrt-Gesellschaft,** W.-O., 8. Linie № 1.
„ St. Petersburg: Herr **N. Dahl,** Comptoir: W.-O., Nikolai-Quai, am Landungsplatz, gegenüber d. 14. Lin.
„ Reval: Herr **Carl F. Gahlnbäck.**
„ **Baltischport:** Herr **W. Johannson.**

In Hapsal: Herr **C. Matzsonn.**
„ Pernau: Herr **Hans Diedr. Schmidt.**
„ Arensburg: Herr **R. Wildenberg.**
„ Riga: **Rigaer Dampfschifffahrt-Gesellschaft,** gr. Sandstrasse № 34.

BD

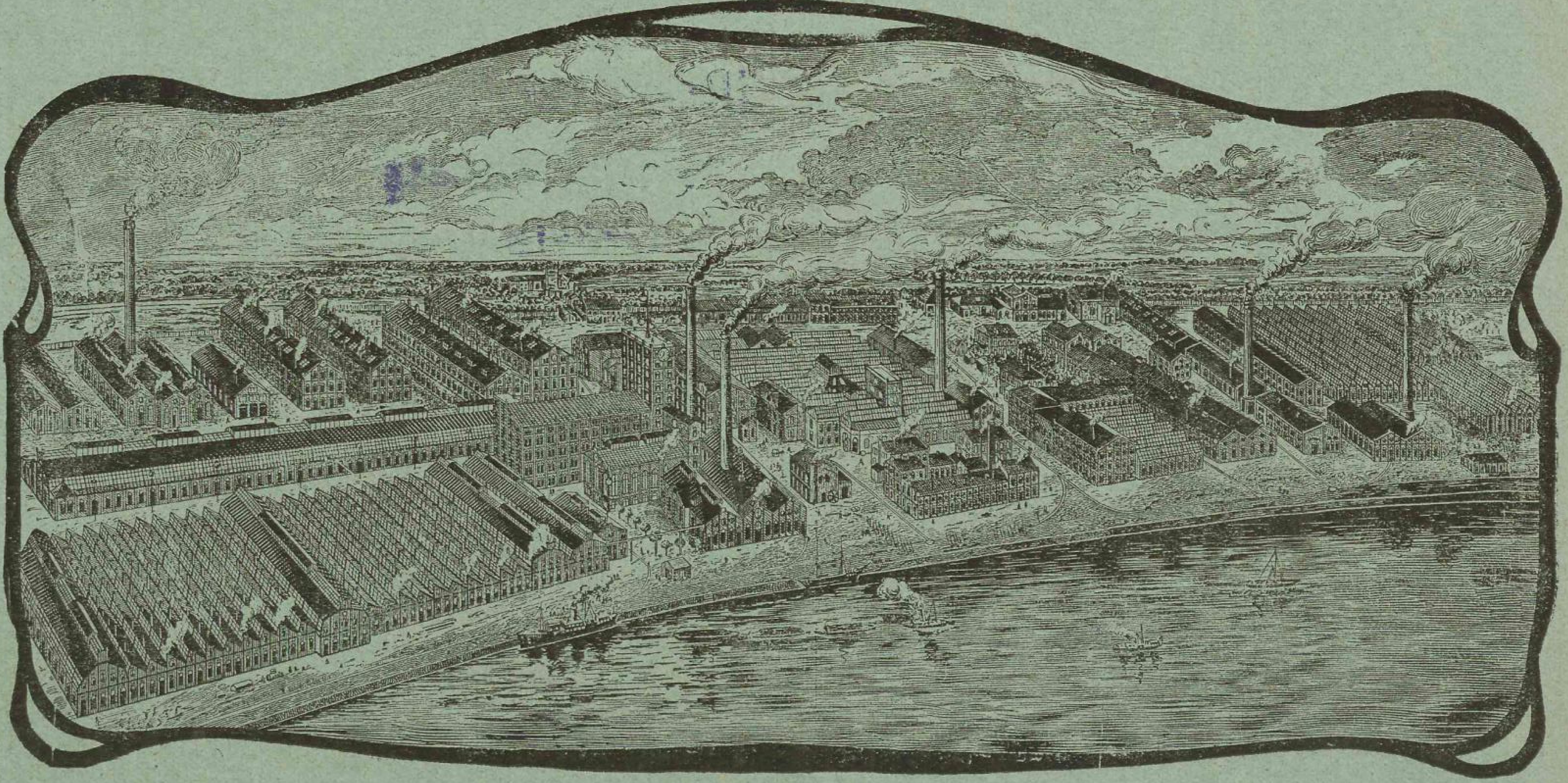

Gesellschaft der Russisch-Französischen Gummi-, Guttapercha- und Telegraphen-Werke

in Firma

„PROWODNIK"

RIGA.

Postfach 448. Telegr.-Adresse: Prowodnik, Riga.

Grund- und Reserve-Kapital 19 000 000 Rbl.
Jahres-Umsatz 25 000 000 Rbl.
Prämiiert auf zahlreichen Ausstellungen.
Inhaber von zahlreichen Patenten für Russland und andere Länder.
6500 Arbeiter.

1897.

Fabrik-Niederlagen in allen grösseren Städten der Welt.

Gummi-Galoschen und Tuch-Schuhe.
Reifen u. Utensilien für Equipagen u. Velozipede.
Technische Gummi-Artikel.
Elektrotechnische Gummi-Artikel.
Hartgummi-Artikel.
Photographische Utensilien.
Gummi-Absatzschoner.
Radirgummi.
Gummi-Spiel- und Galanterie-Waren.
Chirurgische und ärztliche Artikel.
Isolier- und Kabel-Zubehör.
Gummierte Stoffe und wasserdichte Kleider.

Asbest- und Talkum-Fabrikate.
Uni-, bedrucktes und Inlaid-Linoleum.
Kork-Isolier-Materialien.
Gummi-, Hanf- und andere Schläuche.
Gummi-Schwämme.
Gummi-Fäden für Fabriken elastischer Gewebe.
Hartgummi-Kämme.
Pneumatiks- und Vollgummi-Reifen für Automobile und Omnibusse.
Linkrusta.
Kunstleder.

Kostenanschläge, Preiskurante und Muster auf Verlangen gratis und franko.

Für Dauerhaftigkeit und tadellose Beschaffenheit der Waren wird volle Garantie geleistet.

BE

BF

Müllersche Buchdruckerei

Riga, Herderplatz 1,

gegründet 1789, hervorgegangen aus der von Albrecht Hakelmann im Jahre 1658 gegründeten Buchdruckerei, verbunden mit einer

lithographischen Anstalt, Schriftgiesserei
Galvanoplastik und Stereotypie

übernimmt die

Ausführung sämtlicher in oben genannten Fächern vorkommender Arbeiten.

sowie auch den

Verlag von Werken

wissenschaftlichen u. belletristischen Inhalts.

Verlag der

1778 # Rigaschen Zeitung 1889

116. Jahrgang

von 1889—1907 nicht erschienen.

Die **„Rigasche Zeitung“** erscheint — mit Ausnahme der Sonntage und hohen Festtage — täglich am Abend und wird nach auswärts mit den an demselben Abend abgehenden Posten befördert.

An jedem Mittwoch wird der Zeitung eine Beilage **„Sport“**, in welcher alle Zweige des Sports Berücksichtigung finden, beigelegt und an jedem Sonnabend eine Beilage **„Kleines Feuilleton“**. In dem **„Kleinen Feuilleton“** erscheint abwechselnd in einer Woche eine Rubrik für **„Schach“**, in der anderen Woche eine Rubrik **„Für unsere Kleinen“**, die der Kinderwelt gewidmet ist.

Der Abonnementspreis beträgt:

In Riga ohne Zustellung:

Für ein ganzes Jahr	8 R. — K.
„ „ halbes „	4 „ — „
„ „ viertel „	2 „ — „
„ einen Monat. . .	— „ 75 „

Mit Zustellung ins Haus:

Für ein ganzes Jahr	10 R. — K.
„ „ halbes „	5 „ — „
„ „ viertel „	2 „ 50 „
„ einen Monat. . .	1 „ — „

Durch die Post im ganzen Reich:

Für ein ganzes Jahr	10 R. — K.
„ „ halbes „	5 „ — „
„ „ viertel „	2 „ 50 „
„ einen Monat. . .	1 „ — „

Bei Bestellungen wird um Angabe genauester Adresse und grösste Deutlichkeit derselben gebeten.

Bei Abonnementsbestellungen in den am Kopfe der Zeitung angeführten **Filialen** ist der Betrag stets **pränumerando** zu entrichten.

Für das Ausland:

Bei direkter Bestellung und täglicher Zusendung unter Kreuzband:

Für ein ganzes Jahr	15 R. — K.
„ „ halbes „	7 „ 50 „
„ „ viertel „	3 „ 75 „
„ einen Monat. . .	1 „ 25 „

Bei Bestellungen durch die **deutschen Postämter 6 Mk. 75 Pfg. vierteljährlich.**

Die Abonnenten der „Rigaschen Zeitung“ erhalten die **„Baltische Wochenschrift“** zum Vorzugspreise von 3 Rbl. jährlich, 1 Rbl. 50 Kop. halbjährlich und 75 Kop. vierteljährlich.

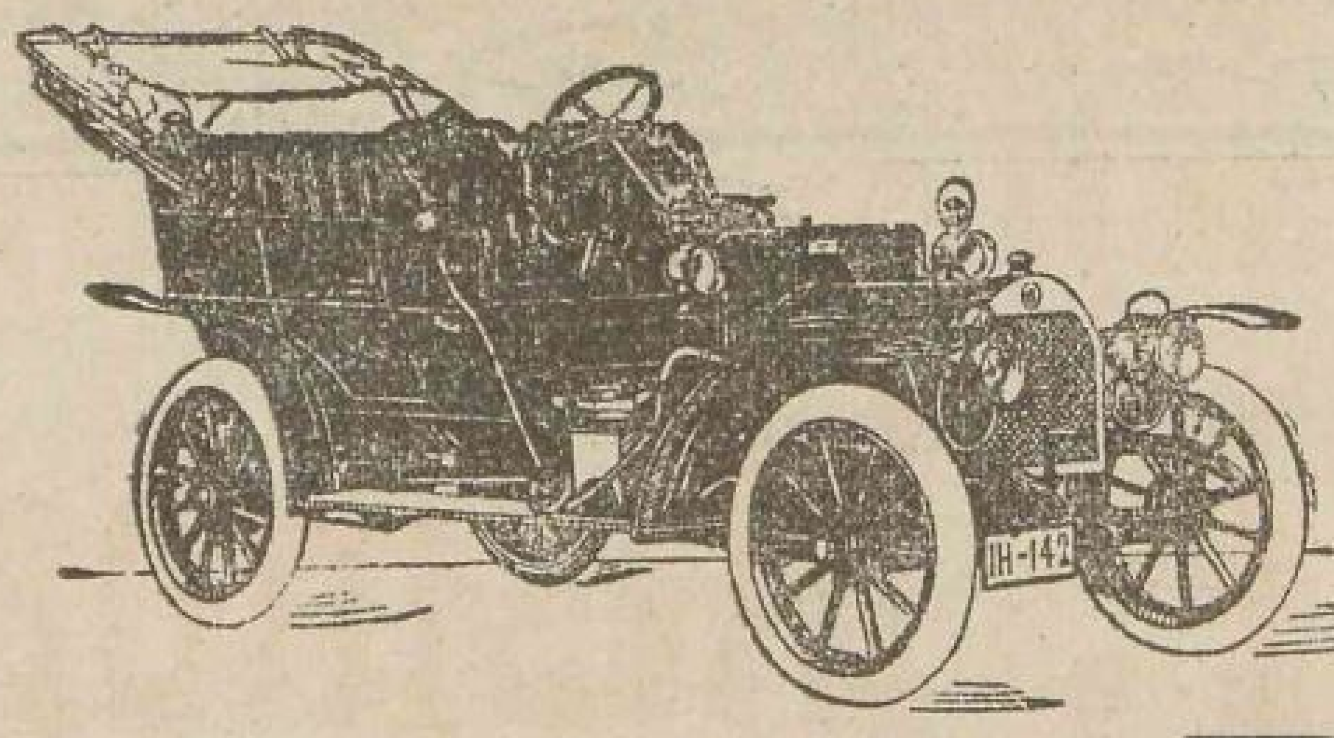

POLENZ & BECK,

Mühlenstr. 58, **RIGA,** Telefon 3979.

Automobile, Motorboote, Flugmaschinen, Motorräder, Zubehörteile, Auto-Pneumatics.

VERTRETUNGEN UND LAGER ERSTKLASSIGER FABRIKEN.

Reparaturen und Garage.

D. Baltzer.

Riga, Alexanderstrasse Nr. 140. ▫ ▫ ▫ ▫ ▫ Telefon 2298.

Reichassortirtes Lager von

in- und ausländischen Nutzhölzern

in Planken, Brettern und Fourniren

sowie sämtliche **Stellmacher-Artickel.**

Bauhölzern, wie Brussen, Mauerlatten, Kreuzhölzer und Spundware, Verkleidungen aller Art; Leisten und Latten, wie auch Brennholz.

Baumaterial: sowie Dach- und Wandpappe, Holz- und Steinkohlen, Teer, Zement, Gips, Kreide, Lehm, Feuerziegel, Kalk und Grant, Tonröre, Pergel usw. usw.

A. P. Misinbart,

Herren-Garderoben- und Damen-Confections-Geschäft und Special-Tuch-Handlung,

Telephon Nr. 280. Theaterboulevard Nr. 4. Telephon Nr. 280.

Empfehle mein **stets assortirtes Lager** zu **soliden Preisen** bei **prompter Bedienung.**

Grosses Lager

in- und ausländischer Stoffe

zum Detailverkauf, wie auch zur Verarbeitung in meiner Werkstätte.

Neuheiten in jeder Saison.

Rigascher

Kaufmann zweiter Gilde.

Rigascher

Amts-Schneidermeister.

Diplomand der Hirsch'schen Schneider-

Akademie in Berlin.

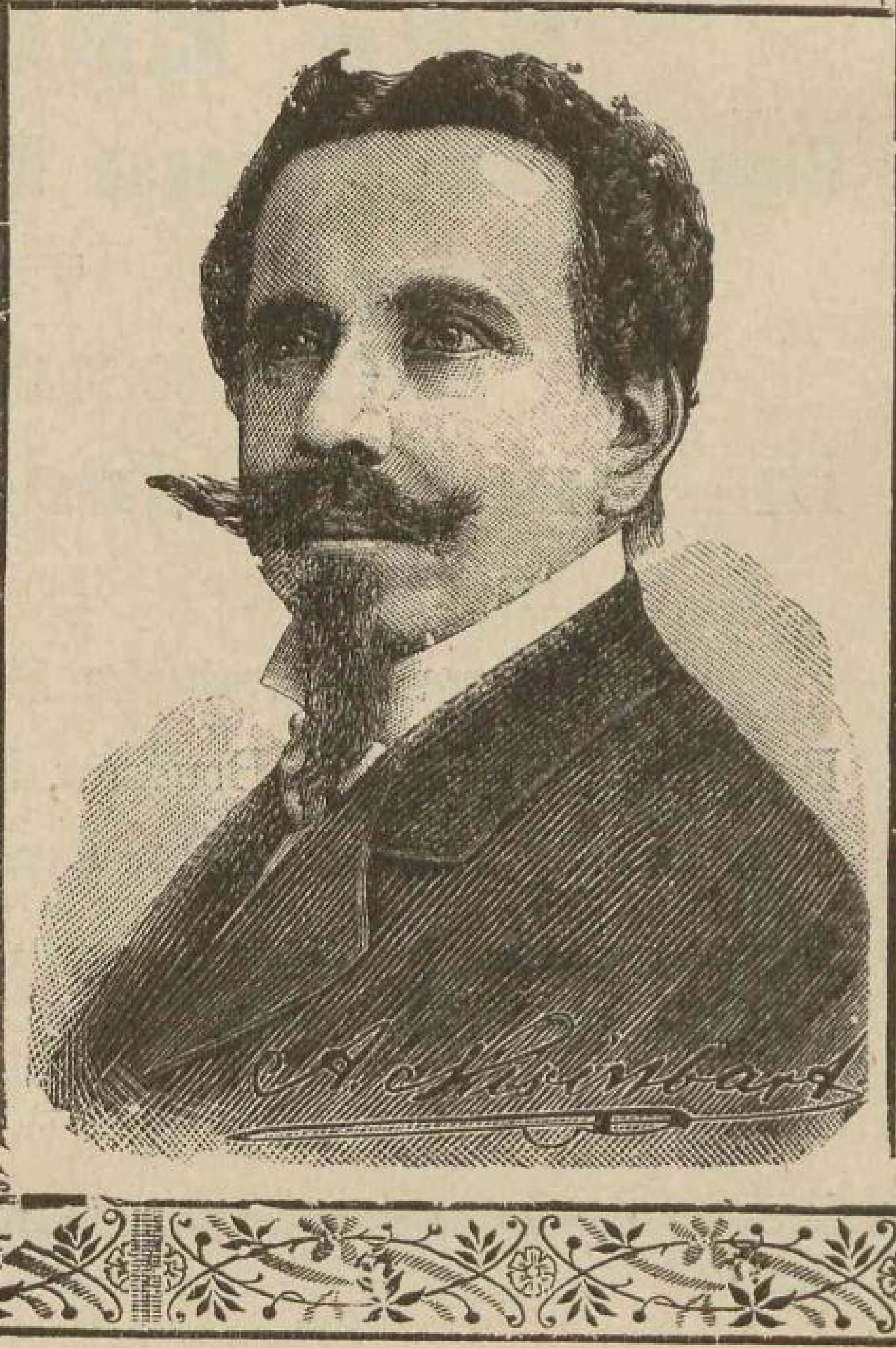

Rigaer Sägen- u. Feilen-Fabrik

Gustav Soennecken.

→ Gegründet 1879. ←

Fabrik:
Thorensberg,
Neue Mitauer
Chaussée Nr. 2.
Telephon Nr. 28.

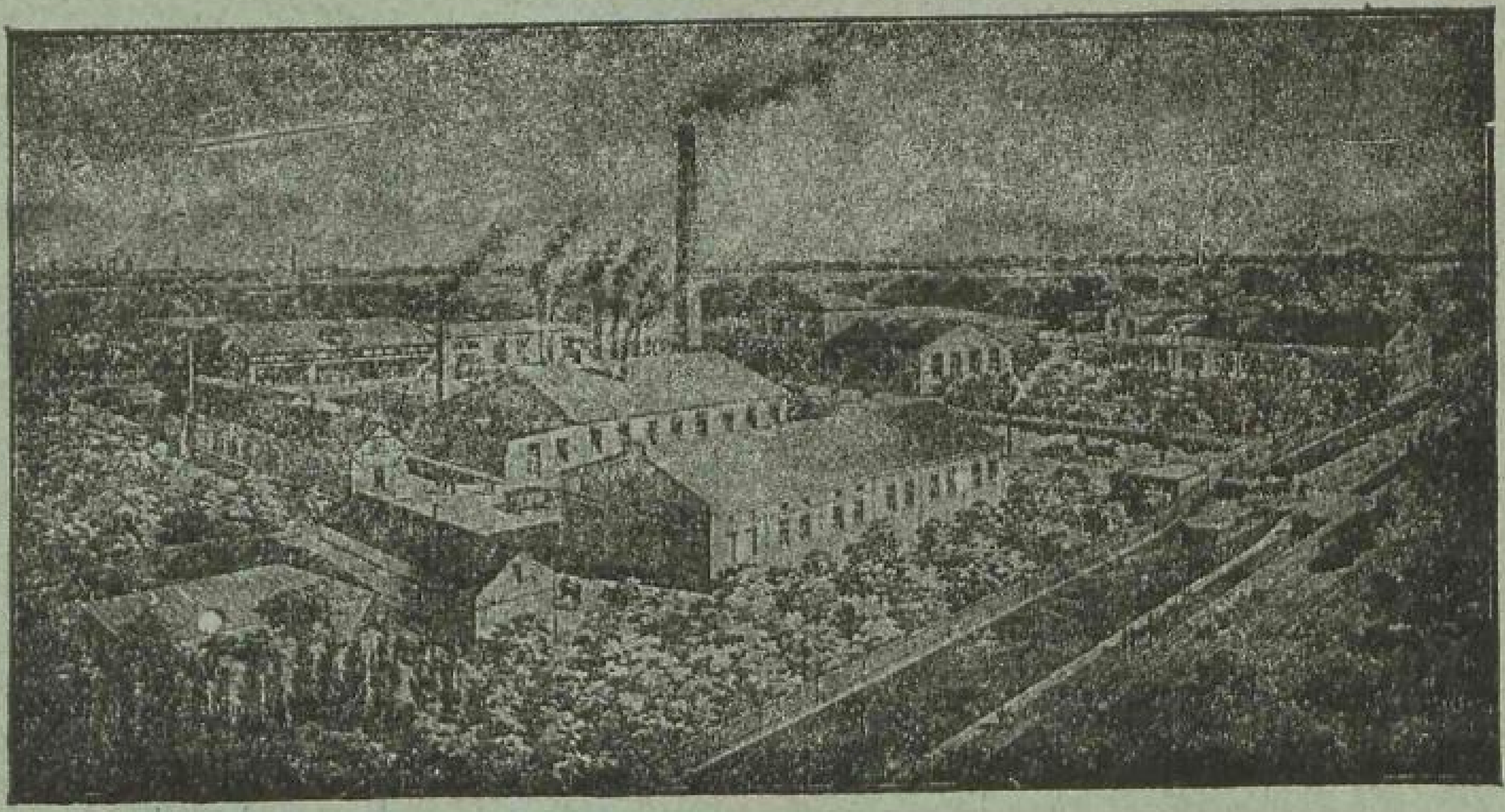

Stadt-Bureau:
Riga,
gr. Königstr.
Nr. 32.
Telephon Nr. 33.

Telegramm-Adresse: Soennecken — Thorensberg.

Specialität:

Feilen

und

Raspen

jeder Art
aus bestem Tiegelgussstahl in anerkannt vorzüglicher Qualität.

Aufhauen

abgenutzter Feilen.

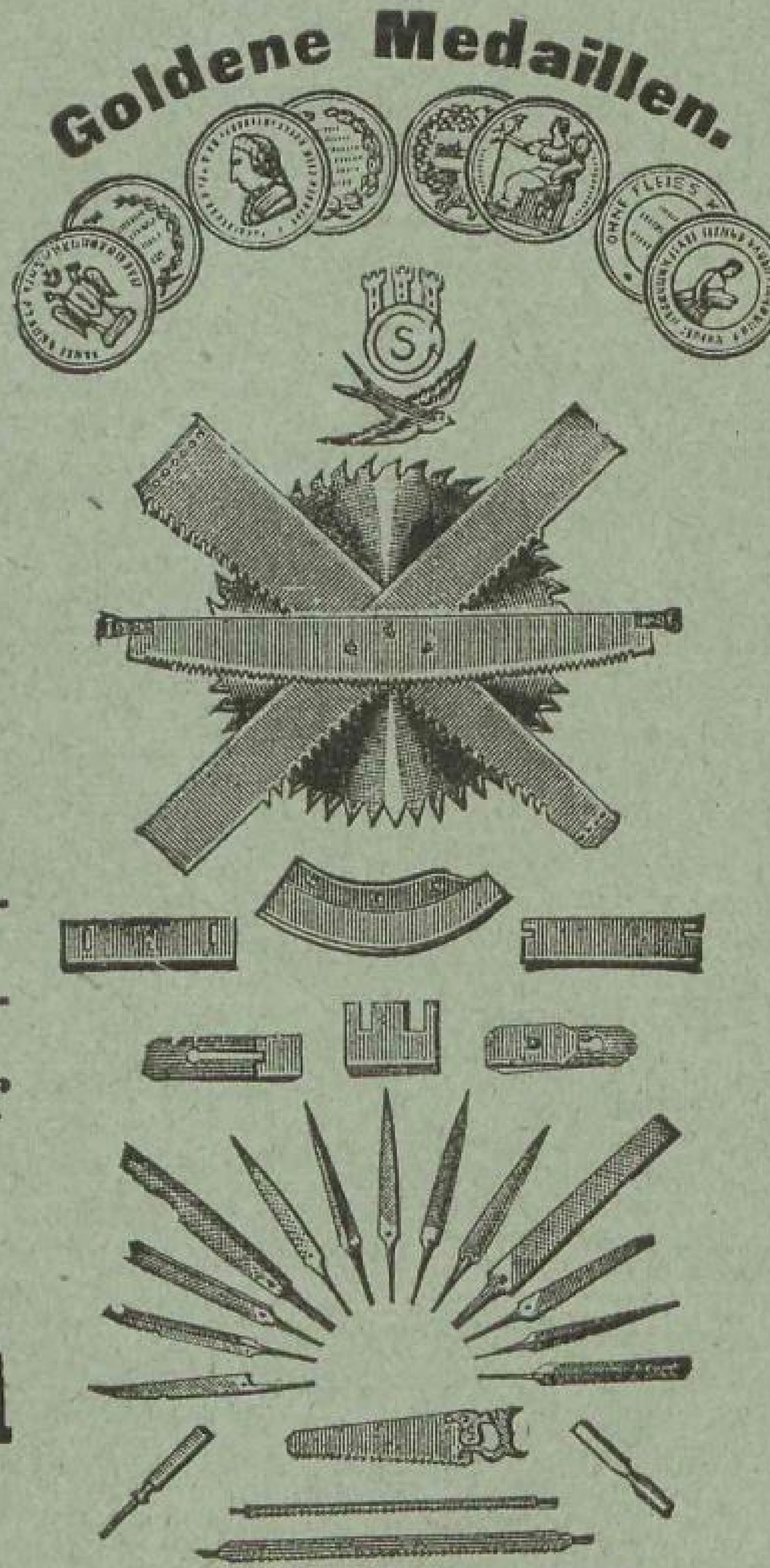

Specialität:

Kreis-, Gatter-, Krahn-, Quer-

und alle anderen Sorten

Sägen.

Häcksel- u. Mähmesser.

Reparatur
sämmtlicher Sägen

Maschinenmesser für Holz-, Papier- und Tabak-Bearbeitung aus bestem Rohmaterial.

Preislisten auf Wunsch gratis und franco.

Rigaer Jubiläums-Ausstellung 1901
Silberne Medaille mit Ehrendiplom.

A. v. Grothuss,

Riga, Schlosstrasse Nr. 25, 1 Tr. Telefon 259.

Buchdruckerei, Lithographie, Buchbinderei

empfiehlt sich zur

Anfertigung sämtlicher Drucksachen

zu mässigen Preisen bei sauberer Ausführung.

Private Druck-Arbeiten:
Visiten-Karten, Verlobungs-Karten, Trauungs-Einladungen, Beerdigungs-Lieder etc.

Druck-Arbeiten für Kaufleute und Industrielle:
Briefbogen, Kuverte, Rechnungen, Quittungen, Begleitscheine, Zirkulare, Kataloge, Preis-Kurante, Prospekte, Adress-Karten, Tabellen, Etiketten etc.

Druck-Arbeiten für Vereine:
Mitglieds-Karten, Programme, Rechenschaftsberichte, Statuten, Affichen, Billette etc.

Druck-Arbeiten für Buchhändler und Verleger:
Prospekte, Kataloge, Bücher in jeder Sprache mit u. ohne Illustrationen, Kalender etc.

Echte

Eau de Cologne

von
Johann Maria Farina,
gegenüber d. Jülichplatz,
in Köln.

Petersburger
chem. Laboratorium.

Blumen-Eau de Cologne
von Brooard & Co.,

Köhlers Wasser.

Leichner's
Fettpuder, Hermelinpuder, Goldhaarwasser, Fettschminken, Eau de Lys, Haarfarbe etc.

F. Wolff & Sohn,

Karlsruhe.

Parfümerien, Puder, Toilette-Seifen.

Kaloderma,
(Glycerin-Honig-Crême).

Odonta (Zahnwasser).

Адольфъ Веттерихъ,

владѣлецъ Г. Рунке,
складъ аптекарск. товаровъ и красокъ
оптомъ и въ розницу.
Плавучая ул. № 13, **РИГА**, въ собств. домѣ.
Складъ всѣхъ химич. продукт. и произрастаній.

Adolf Wetterich,

Riga, Schwimmstr. Nr. 13.

***Odol,** das Beste für die Zähne.*

Feinste

Parfümerien

von
Houbigant, Paris,
Ed. Pinaud, Paris.

Lohse's
Maiglöckchen, Syringa,
Heliotrope blanc,
La Violetta Muguet,
Edelveilchen etc.,
Eau de Lys, Poudre de Lys,
Toiletten-Wasser, Sachets,
Toilettenseifen,
Mund- und Kopfwasser.

F. A. Sargs Sohn & Co.,
Wien:
Glycerin-Präparate, Toilette-Seifen, Kalodont, Glycerin-Crême etc. etc.

Feinste

Parfümerien

J. & E. Atkinson, London,
Roger & Gallet, Paris.

BL

Schaar & Caviezel

Wein-Grosshandlung

Gegründet 1826

Riga.

Hauptgeschäft und Kellereien:

Sünderstrasse Nr. 26. **Telefon Nr. 56.**

Telegramm-Adresse: **„Caviezel".**

Ausländische Weine

Flaschenimport und Zollfüllung.

Spezialität:

Rhein-, Mosel- u. Bordeauxweine.

Grösstes Lager

russischer Naturweine

in Flaschen und Gebinden.

Champagner, Cognac, Liqueure, engl. Porter, div. Medizinalweine.

Filialen:

Marienstrasse 18. Suworowstrasse 72. Sternstrasse 11.
Bullensche Str. 8.

Majorenhof: Kaufstrasse 14.

Bilderlingshof: Ecke Waldprospekt und der 5. Linie.

Dubbeln: Karlsbader Strasse Nr. 19.

Eugen Bernhardt

Riga ▪ Herrenstrasse 21

Telefon 702 :: Postfach 39

Engros-Verkauf von metallurgischen Produkten aller Art, wie:

Roheisen für Giessereien und Martinöfen, Knüppel in Eisen und Stahl, Walzdraht, Schienen, Träger, Sorteneisen und Stahl in allen Profilen und Dimensionen (speziell Feder- und Schlittenstahl), Qualitäts-Eisen, Instrumental-Stahl, gusseiserne Wasserleitungs- und Kanalisationsröhren, Dachbleche. Eiserne Ketten für jeden Verwendungszweck (grosses Lager in landwirtschaftlichen Patent- und elektrisch geschweissten Ketten), Heu, Stroh- und Düngergabeln, Drahtnägeln, Hufnägeln, Nieten, Bolzen, Muttern, Schrauben, sowie Draht- und Drahtwaren aller Art, ferner Grauguss und Stahlguss bis zu Stückgewichten von mehreren Tausend Pud, herstammend von folgenden Werken:

Akt. Ges. der **Brjansker** Eisenhütten, Schienenwalzwerke und Mechanischen Werke
„ „ „ **Libauer** Eisen- und Stahlwerke vorm. **Boecker & Co.**
„ „ „ **Bodzechower** Eisenwerke bei Ostrowiece.
„ „ „ **Rigaer** Metallwaren-Fabrik **„Aetna"**.

Ausserdem **Engros-Verkauf** von engl. Schwarzblechen, Zinn, Blei, Phosphorbronze, Lagermetallen etc etc. Feuerfesten Chamotte-Ziegeln und Dinas-Steinen inländ. Produktion.

Allein-Verkauf von Spezial-Petroleum **„Baltic"** der Firma **A. Oehlrich & Co.,** Riga, in **Fässern** und **plombierten** Original-Kannen.

Ferner Verkauf von Petroleum und Mineralölen aller Art.

Versicherungs-Gesellschaft

„PROVIDENTIA"

auf Aktien und Gegenseitigkeit

gegr. 1891 in Warschau.

Grund- und Reservekapital **5 Millionen Rubel.**

Die Gesellschaft schliesst **Lebensversicherungen** sowohl auf den Todesfall wie Erlebensfall u. Rentenversicherungen unter günstigsten Bedingungen u. billigsten Prämien.

Unfallversicherungen sowohl einzelner Personen, wie auch Kollektiv-Versicherungen von Beamten auf Fabriken und sonstigen Unternehmungen.

Die Versicherten sind Mitglieder der Gesellschaft und sind beteiligt an der Leitung und dem Gewinne der Gesellschaft.

Nähere Auskünfte erteilt

die General-Agentur für die Ostseeprovinzen

Riga, Herrenstrasse 21. Telefon 702.

General-Agent:

Eugen Bernhardt.

BN

R. Ruetz Buchdruckerei RIGA, Domplatz ::: Nr. 11/13. :::

Rigasche Rundschau

Grösste und verbreitetste deutsche Zeitung der Ostseeprovinzen. — Organ der Baltischen Konstitutionellen Partei. — Die Rigasche Rundschau pflegt eine umfassende und schnelle Berichterstattung auf allen Wissensgebieten. Sorgfältig redigierter Handelsteil mit eigenen Marktberichten (Holz, Flachs, Getreide, Saaten, Butter, Heringe). — Jeder Abonnent erhält allmonatlich gratis die **Illustrierte Beilage.** — Jeder Abonnent hat ein **Inseratenguthaben** (20 Zeilen jährlich). — **Witterungsberichte** mit **Wetterkarten,** zusammengestellt von Kapt. B. Mora, Leiter der Wetterwarte am Rig. Seemannshause. — **Abonnementspreis**: bei Bezug durch die Ausgabestellen in Riga jährlich 8 Rbl., halbjährlich 4 Rbl., vierteljährlich 2 Rbl., monatlich 75 Kop.; in Riga mit Zustellung ins Haus oder innerhalb des Reiches über die Post jährlich 10 Rbl., halbjährlich 5 Rbl., vierteljährlich 2 Rbl. 50 Kop., monatlich 1 Rbl.

Die Rigasche Rundschau ist als **hervorragend bewährtes Insertionsorgan** bekannt. Probenummern und Kostenanschläge bereitwilligst durch die Expedition, R. Ruetz Buchdruckerei, Riga, Domplatz Nr. 11/13.

In derselben Officin erscheinen ausserdem folgende Blätter:

Rigasches Kirchenblatt

Herausgeber und Redakteur: Pastor A. Eckhardt. Allwöchentlich erscheinendes Organ zur Publikation gottesdienstlicher und kirchlicher Familiennachrichten aus Riga, sowie der Mitteilungen der Rigaschen Prediger an ihre Gemeinden. Abonnementspreis in Riga 2 Rbl. jährlich, mit Zustellung 2 Rbl. 50 Kop. jährlich; über die Post 2 Rbl. 75 Kop. jährlich.

:: Rigaer Börsenblatt ::

Herausgeber: Der Rigaer Börsenkomitee. Verantwortliche Redakteure: Sekretär des Rigaschen Börsenkomitees M. von Reibnitz und Sekretär der handelsstatistischen Sektion B. von Gernet. Erscheint 6 mal wöchentlich morgens. Abonnementspreis in Riga mit Zustellung 12 Rbl. jährlich, über die Post 14 Rbl. jährlich.

R. Ruetz Couvert- und Cartonnagenfabrik

RIGA, Grosse Küterstrasse Nr. 4/6.

Goldene Medaille auf der Rigaer Jubiläums-Ausstellung 1901.
Silberne und Bronce-Medaillen auf den Ausstellungen in Nishny-Nowgorod und Kiew 1896 u. 1897.

Actien-Gesellschaft
der
Feilen- und Werkzeug-Fabrik

Otto Erbe in Riga,

Revaler Strasse Nr. 6–10.

Feilen jeder Art. **Sägen** als: **Gatter-, Band-, Kreissägen** für Holz und Metall bester Qualität. **Krahnsägen, Trecksägen, Tischlersägen, Handsägen. Maschinenmesser** für Holzbearbeitungs-, Papier- und Tabakfabriken. **Scheerenmesser. Kluppen, Bohrknarren, Rohrdichtmaschinen. Hämmer** jeder Art. **Erdhacken. Beile** etc. **Aufhauen alter Feilen. Reparatur** u. **Schärfen** von **Kreissägen.**

УТВЕРЖД. ФАБРИЧН. КЛЕЙМА

Brief-Adresse: **Actien-Gesellschaft Otto Erbe, Riga.** Telegramm-Adresse: **Erbe, Riga.**
Telephon № 434.

Riga 1883.

Silberne Medaille und ehrenvolle Anerkennung.

A. C. Fitzner,

Wallstrasse Nr. 3, RIGA, Wallstrasse Nr. 3,
Tel. № 202. gegründet 1867. Tel. № 202.

Telegramm-Adresse: **Fitzner, Riga.**

Riga 1883.

Silberne Medaille und ehrenvolle Anerkennung.

Gas- und Wasserleitungs-Anlagen,

Badeeinrichtungen,

Closets mit und ohne Wasserspülung verschied. Systeme.

Gelbgiesserei, Metalldreherei und Gürtlerei.

Beständiges Lager von **schmied. Röhren** und **Verbindungsstücken, Bleiröhren, Gasbeleuchtungsutensilien, Stand-** und **Strahlröhren, Pissoir-** und **Waschbecken, Ausgussbecken** aus emaill. Guss und verzinntem Kupfer, **Fontainenaufsätzen,** prima **Gummi-** und **Hanfschläuchen** etc.

BP

Goldene Medaille.
1868.

Telegramm-Adresse:
Plates — Riga.

Telephon Nr. 423.

Goldene Medaille.
Rigaer Jubiläums-Ausstellung 1901.

Ernst Plates, Riga,

Buchdruckerei * Lithographie * Schriftgiesserei
* Stereotypie * Galvanoplastik * Photo-Chemigraphie *

Bei der Petri-Kirche. **Verlags-Buchhandlung.** Bei der Petri-Kirche.

Lettische Sortiments-Buchhandlung: Eingang Scharrenstrasse Nr. 13.

Anfertigung aller Art Druckarbeiten

in typo- und lithographischer Ausführung.

Herstellung von Clichés in allen Manieren.

Druck ganzer Werke in allen Sprachen.

**Notenwerke ◦ Preis-Courante ◦ Cataloge ◦ Affichen ◦ Circulaire
Rechnungen ◦ Formulare ◦ Etiquettes etc.**

Visitenkarten in den verschied. Mustern u. Grössen von 1 Rbl. an pro **100** Stück in saubersten Ausführung.

Druck und Verlag:

Rigaer Annoncenblatt nebst **Theater-Courier.** Gegründet 1874.

Renn-Bulletin des **Pferd in Russland.** Gegr. 1894. **Einziges Organ in deutscher Sprache in Russland.** Erscheint während der Renn-Saisons von April bis November. Preis: jährl. mit Zus. **7** Rbl., Einzel-Nr. **15** Kop.

Mahjas Weesis (Der Hausfreund). Gegr. 1855. Aelteste lett. Zeitung Livlands. Illustr. literarisch-wissensch. Wochen-Journal. Preis jährl. mit Zust. R. **3.50**, ohne Zust. R. **2.50**

Special-Verlag für
Ansichts-Alben und **Ansichts-Postkarten** in Autotypie.

Druck und Verlag:

Baltische Post. Erscheint werktäglich.
Preis jährlich: ohne Zustellung Rbl. **3.—**
mit „ „ **4.50**

Baltischer hist.-geograph. Kalender.
Mit Bildern a. balt. Vergangenh. u. Gegenw.

Rigaer deutscher illustr. Kalender.
Gegründet 1862. **Mit Inseraten-Anhang.**

Livländ. lettischer illustr. Kalender.
Gegründet 1860. **Mit Inseraten-Anhang.**

En gros En détail
Deutsche und lett. Abreiss-Kalender
Blocks und Rückwände.

BQ

R. John Hafferberg

Herrenstrasse Nr. 22.

General-Agentur der

Ersten Russischen Assecuranz-Compagnie

gegr. im Jahre **1827** in St. Petersburg.

Volleingezahltes Grund-Kapital	Reserve-Kapitalien Ende 1908
4 000 000 Rubel.	über 11 000 000 Rubel.

Feuerversicherungen aller Art,

Kollektiv- und Einzel-Unfall-Versicherungen

zu sehr mässigen Prämien, ferner

Eisenbahn- und Dampfschiffs-Unglück-Versicherungen auf Lebenszeit

gegen eine einmalige sehr geringe Prämienzahlung.

Lebens-Versicherungen aller Art

zu den billigsten Prämien bei solidesten Konditionen.

Agenturen:

Aahof, Kreis Walk: A. Wilhelms.
Alt-Schwaneburg: W. von Glasenapp.
Arensburg: H. Schwallbach.
Bolderaa: Joh. Univer.
Haynasch: J. Ehrhardt.
Hoppenhof: A. Kutsbach.
Kemmern: Jul. Baehr.
Lemsal: Th. Hansen.
Lubahn: A. Augustin.
Marienburg: Dr. B. Raue.
Neubad: P. Moltrecht.
Römershof: M. Rose.
Rujen: Dr. A. Lane.
Salisburg: Dr. Ernst Rohsit.
Schlock: R. Walter.
Sissegal: E. Manrau.
Schujen: E. Meyer.
Schwarzbeckshof: C. v. Gutzeit.
Smilten: J. Apsit.
Törwa: J. Ronnimois.
Wenden: W. Trampedach.
Walk: K. Schmidt.
Werro: Dr. A. Karp.
Wolmar: A. Hess.

Niederlage und Verkauf von

Lumpen-, Leder- und **Holzpappen,** sowie von **Holzmasse zur Papierfabrikation.**

Annahme

von Spiegelglas-Versicherungen aller Art gegen Bruch,

sowie von

Versicherungen der Prämien-Anleihen gegen Amortisation

zu sehr mässigen Prämien.

BR

Buchdruckerei „Astra",

(Inhaber Wold. Baltabol)

RIGA, grosse Neu-Strasse Nr. 25.

Accidenz-, Werk-, Jllustrations- und Notendruck.

Setzmaschinen-Anlage

(Lanston-Monotype.)

Herstellung aller vorkommenden

Druckarbeiten

für Behörden, Geschäftshäuser, Vereine, Private u. s. w.

Telegr.-Adresse: „Astra Riga Neustrasse". :: Telephon 2265.

Stereotypie. Buchbinderei.

Die Russ. Versicherungsgesellschaft

„Pomoschtsch"

Abteilung für Einbruchdiebstahl-Versicherung

hat als erste für Russland bearbeitet und als erste in Russland eingeführt

die Versicherung gegen Einbruchdiebstahl.

Die „Pomoschtsch" hat bereits durch ihre Einbruch-Versicherungsabteilung in über **1000 Fällen 750 000 R. Entschädigungen geleistet.**

Zweck der Versicherung ist Ersatz aller Schäden sowohl durch Abhandenkommen als auch aller Art Zerstörung von versicherten Objekten am versicherten Lokale bei Gelegenheit von Einbruch- und diesen gleichgeachteten schweren Diebstählen.

Jede gewünschte Auskunft erteilt

die Abteilung für Einbruchdiebstahl-Versicherung

der

Russischen Versicherungsgesellschaft „Pomoschtsch",

St. Petersburg, Morskaja 56, Tel. 255—66.
Potschtamtski Pereulok 10.

Agenturen der Gesellschaft in allen grösseren Städten des Reichs.

Vertreter für Riga

Gebrueder Fraenkel,

Grosse Sandstr. 17. Postfach 575.

BUCHDRUCKEREI UND PHOTOCHEMIGRAPHISCHE KUNSTANSTALT DES RIGAER TAGEBLATTS

PAUL KERKOVIUS — RIGA·DOMPLATZ 5

DIE

BUCHDRUCKEREI

übernimmt die Anfertigung der umfangreichsten Drucksachen in:

ILLUSTRATIONS-, MEHRFARBEN-, AKZIDENZ- U. WERKDRUCK

für Privatpersonen, Gewerbetreibende, Kaufleute, Industrielle, Vereine, Buchhändler und Verleger

DIE

KUNSTANSTALT

übernimmt die Herstellung von:

AUTOTYPIEN UND HOCHÄTZUNGEN

in Kupfer und Zink für wissenschaftliche, belletristische, technische und kommerzielle Zwecke nach gegebenen Zeichnungen, sowie nach eigenen photographischen Aufnahmen.

LICHTDRUCKEREI

Anfertigung von Ansichtskarten und -Alben. Reproduktion von Gemälden,. Kunstgegenständen, Museumssammlungen usw. Verlag der Ansichten aus den altertümlichen Teilen Rigas und Revals

GRÖSSTE ANSTALT DIESER BRANCHE IN D. OSTSEEPROVINZEN

DAS

RIGAER TAGEBLATT

Verlag der Buchdruckerei des „Rigaer Tageblatt" (Paul Kerkovius) erscheint täglich morgens, mit Ausnahme der auf Sonn- u. hohe Festtage folgenden Tage

ABONNEMENTSPREIS

in Riga: jährlich 8 R., halbjährl. 4 R., vierteljährl. 2 R., monatlich 75 K.; mit Zustellung ins Haus: jährlich 10 R., halbjährl. 5 R., vierteljährl. 2 R. 50 K., monatlich 1 R.; pr. Post: jährlich 10 R., halbjährl. 5 R., vierteljährl. 2 R. 50 K., monatlich 1 R.

INSERTIONSPREIS

pr. 1 spalt. Petitzeile oder deren Raum 10 Kop., (Ausl. 30 Pfg.), an der Spitze des Blattes 40 Kop., (Ausland 1 M. 20 Pfg.), im Reklameteil 25 Kop., (Ausland 75 Pfg.).

Wilhelm Kammer

KOMMISSION = SPEDITION
INKASSO

Eydtkuhnen u. Wirballen.

Gegründet 1870.

Express-Eil-Dienst

zur Beförderung von Lebensmitteln, frischen Blumen und lebendem Geflügel.

Feste Uebernahmen für franko Fracht- und Zoll-Lieferung nach und von allen Ländern.

Telegramm-Adresse:
EYDTKUHNEN } KAMMER.
WIRBALLEN }

Giro-Konto in Deutschland:
A. Schaaffhausen'scher Bankverein in Berlin
in Russland:
Reichsbank-Filiale in Kowno Nr. 2894.
Rigaer Börsenbank, Riga
E. M. Meyer & Co., St Petersburg.
J. W. Junker & Co., Moskau.

Leopold Ewald,

gegründet 1854,

Stettin, Sellhausbollwerk 1.

SPEDITION (Ex- und Import), COMMISSION, INCASSO.

Specialität:

Verkehr nach Russland, Dänemark, Schweden, Norwegen u. vice versa.

Prompteste Passagiergepäck-Expedition für die Rigaer Dampfer.

Transport-Uebernahmen

von und nach allen Richtungen zu billigen und festen Sätzen bei prompter und sachkundiger Bedienung.

Lagerung von Gütern aller Art.

Assecuranz.

Charterung von Dampfern und Seglern nach allen Plätzen

→ zu niedrigsten Frachten. ←

EUGEN RÜDENBURG

Lübeck **STETTIN** Eydtkuhnen

Speditions-Geschäft
(Etablirt 1859).

Agenten an allen Hauptplätzen.

Charterung von Dampf- und Segelschiffen.

Billigste Transport-Uebernahmesätze für See- und Fluss-Verfrachtungen sowie für Bahnbeförderung.

Specialverkehr mit Russland
nebst Besorgung vortheilhaftester Zollbereinigung.

Ausnahmesätze für Massenartikel
wie
Eisen, Erze, Maschinen, Zucker, Getreide, Leinsaat, Flachs, Wolle, Düngemittel, Lumpen, Holz, Holzstoff, Cellulose etc.

Grosse Lagerräume im Freihafen mit directem Bahnanschlussgleise.

Rig. Jubiläums-Ausst. 1901 **gold. Medaille.**

Kunstmöbel-Fabrik

L. Bandelier, Dorpat

gegründet 1864.

Etablissement

für komplette Einrichtungen von Wohnungen, Geschäftslokalen etc.
: Interieurs in allen Stilarten. :

Kontor und Musterlager:

RIGA, Gildstubenstr. 4.

Telefon 4883.

Rigaer Chemisch-Technisches Laboratorium

Ingenieur A. Preedit,

RIGA, Mühlen-Strasse Nr. 119.

Fernsprecher 3279. Telegramm-Adresse: „Dental Riga“. **Postfach 807.**

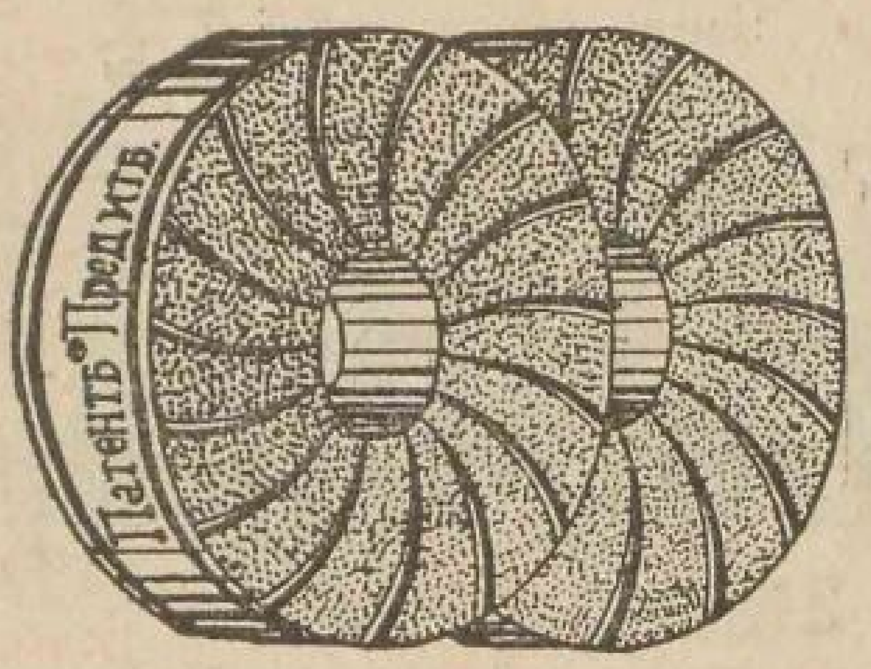

Künstliche Mühlsteine.
Renovierung alter Steine.

Patent Nr. 27942.

Goldene Medaille Alt-Pebalg 1908.
Goldene Medaille Lemsal 1908.
Goldene Medaille Uschatsch 1908.
Goldene Medaille Mitau 1909.
Goldene Medaille Rujen 1909.
Goldene Medaille Frauenburg 1909.

Härte. Schärfe. Dauerhaftigkeit. Höchste Leistungsfähigkeit.

Unsere künstlichen Steine geben vorzügliche Resultate beim **Grobmahlen** und **Beuteln** und haben sich als vortreffliche **Graupen-, Grütze-** und **Schälsteine** bewährt.

Riga, Domplatz 5.
Telephon: 4560.

Rig. Ges. „Licht u. Kraft.“

Vertretung der Elek. A.-G.

Volta.

Projektirung u. Ausführung elektr. u. masch. Anlagen.

BW

Telegramm-Adresse: Casselaco, Riga.

Telephon-Anschluss 845.
" " 2145.

Lyon. Frankfurt a/M. Riga.

Russische Anilinfarben-Fabrik

Leopold Cassella & Co., Riga,

Dünamündesche Strasse № 51a.

Spezialitäten für Wolle:

Sämtliche Säurefarbstoffe: Naphtolschwarz, Naphtylaminschwarz, Hutschwarz, Tetracyanol, Indigoblau, Lanacylblau, Periwollblau, Azowollblau u. -violett, Säureviolett, Lanafuchsin, Naphtolrot, Amaranth, Brillant- und Kristall-Ponceau, Orange, Echtgelb, Säuregelb, Cyanolechtgrün, Naphtolgrün, alle Arten Alkali- und Wasserblau etc. etc.

Walkechte Säurefarben: Antracitschwarz, Alphanolschwarz und -blau; Brillant-Walkgrün und -blau; Formylblau und -violett; Walkgelb und -rot.

Walkechte Chromfarben: Anthracenchromschwarz, Anthracensäureschwarz, Anthracenblauschwarz; Anthracenchromblau, -braun, -rot, -gelb, -violett. Anthracensäurerot.

Anthracenchromatfarben: zum direkten Anfärben mit Chromkali.

Spezialitäten für Baumwolle:

Sämtliche basische Farben: Tanninorange, -heliotrop; Manchesterbraun, Chrysoidin, Diamantphosphin, Thioflavin, Neumethylenblau, Indazin, Naphtindon etc. etc.

Isaminblau, Paranitranilin, Nitrazol C, Brill. Croceïn, Eosin.

Direktfärbende Immedialfarben: hervorragend echt in einem Bade. Immedialschwarz, -blau, -grün, -violett, -bordeaux, -braun, -catechu, -orange, -gelb, -olive etc. etc.

Direktfärbende Diaminfarben: Diaminechtscharlach, Diaminrosa, Diaminechtrot, Diaminviolett, Diaminechtgelb, Diaminbronze, Diaminechtorange, Diamincatechin, Diaminechtbraun, Diaminnitrazolbraun, Diamineralbraun, Diaminechtblau, Diamineralblau, Diaminogenblau, Diamingrün, Diaminechtgrau, Diaminogen, Oxydiaminogen, Diaminechtschwarz, Paradiaminschwarz. Oxydiaminschwarz etc. etc.

Spezialitäten für Halbwolle:

Direktfarben zur Herstellung aller Nuancen seitengleich **in einem Bade.**

Farbstoffe zum Färben der Seide und Halbseide.

Farbstoffe zum Druck für Baumwolle, Wolle, Seide und gemischte Gewebe, sowie für **Vigoureuxdruck.**

Farben für Jute, Leinen, Papier, Holz, Holzbast, Stroh, künstl. Blumen, Federn, Tinten, Seifen, Farblacke; sowie für die Hut- und Lederfärberei.

Fettlösliche Farbstoffe (Cerasinfarben) in allen Nuancen.

Nerazin zur Herstellung von Schuhcrême.

Hyraldit zum Aetzen und **Hyraldit z.** zum Abziehen.

**Verkaufs-Abteilungen: Moskau, Warwarka, Haus Vers.-Ges. Jakor.
Lodz, Karolewer Strasse Nr. 1.**

Vertretungen in: Iwanowo-Wosnessensk, Warschau, Bialystok, Rostow a/D., Wilna, Minsk, Homel, Poltawa, Kiew, Jekaterinoslaw, Tiflis, Baku, Ssaratow, Charkow, Samarkand, Taschkent, Kokand, Omsk, Charbin.

Rigasches Adreßbuch

1910.

Herausgegeben von **Adolf Richter.**

Ladenpreis 5½ Rubel.

Πάντα ῥεῖ.
Ἡράκλειτος

Inhalt:

Inserate auf grünem Papiere.
Titel.
Wie finde ich rasch, was ich in diesem Adreßbuche suche?
Abkürzungen.

Alfabetisches Register über alle 6 Abteilungen des Adreßbuches.
Verzeichnis der in der 5. Abteilung enthaltenen Erwerbs- und Berufszweige.
Verzeichnis der Inserenten.
1. Abteilung: Allgemeines und Statistisches. Behörden, Anstalten, Zeitungen, Post, Steuern, Theaterpläne usw.
2. „ Straßen- und Häuserverzeichnisse, mit einem Anhange, enthaltend die im Stadtgebiet belegenen Holme, Höfchen, Gesinde usw.
3. „ Die Bewohner jedes Hauses der inneren Stadt.
4. „ Alfabetischer Wohnungs-Anzeiger.
5. „ Erwerbs- und Berufszweige.
6. „ Rigas Handel, Industrie und Reederei.
Inserate auf rosa Papiere.

Riga.

Im Selbstverlage des Herausgebers,

in der Scharrenstraße 4, eine Treppe hoch, im zweiten Hause von der Kalkstraße.

? Wie ?

finde ich rasch, was ich in diesem Adreßbuche suche?

Alle Seiten sind durch alle 6 Abteilungen fortlaufend mit arabischen Ziffern paginirt. Zwischen jede Abteilung ist ein Kartonblatt geheftet, so daß man den Anfang jeder Abteilung mühelos finden kann.

Sucht man eine Person, deren Namen man kennt, so wird man ihn im alfabetischen Verzeichnis der 4. Abteilung finden, doch achte man auf die verschiedenen Schreibweisen, wodurch gleich oder ähnlich lautende Namen dort oft weit auseinander stehen, z. B. Bäckmann, Beckmann und Böckmann, Maier und Meyer, Schoultz und Schulz. Gleich oder ähnlich klingende, jedoch verschieden geschriebene Namen sind oft vorgemerkt.

Kennt man den Namen nicht, jedoch die Behörde, in der die Person dient, und ihren Rang, so findet man das Gesuchte in der 1. Abteilung im 13. Abschnitte, wobei man sich zur Auffindung der Behörde usw. mit Vorteil des Ersten Registers auf der nächstfolgenden Druckseite bedienen wird.

Kennt man den Namen nicht, jedoch den Beruf der Person, so hat man die 5. Abteilung zu Rate zu ziehen. Ein Verzeichnis aller der dort alfabetisch aufgeführten Berufs- und Geschäftsarten befindet sich als Drittes Register gleich hier nach auf einer der nächstfolgenden Druckseiten.

Die in einem Hause zusammen Wohnenden zeigt die 3. Abteilung.

Sucht man eine Straße und darin ein Haus, so benutze man die 2. Abteilung, in der alle Straßen und die daran liegenden bebauten Grundstücke mit ihren Besitzern, Adreß-, Grund- und Hypotheken-Nummern, sowie mit ihrer polizeilichen Hingehörigkeit alfabetisch verzeichnet sind. Die Hingehörigkeit zu den Friedensrichterbezirken ergiebt sich aus den Daten des Reg. 2 der Abt. 2. Eine **Ortsbezeichnung,** die keinen Straßennamen vorstellt, wird man im § 6 oder im Anhange zur 2. Abteilung zu suchen haben.

Sucht man eine Behörde, ein Amt, eine Anstalt, ein Gebäude und dergl., so ziehe man das Erste, auf der nächstfolgenden Druckseite abgedruckte Register zu Rate.

Sucht man eine Fabrik, so findet man alle Fabriken Rigas in der 5. Abteilung nach ihren Fabrikaten alfabetisch geordnet.

Die 6. Abteilung enthält ein Verzeichnis aller Fabriken Rigas, nach den Firmen alfabetisch geordnet a) durch die ganze Stadt, b) nach Stadtteilen.

Sucht man eine Handels-Firma, so findet man alle die Allgemeinheit interessirenden Angaben in der 4. Abteilung in der Ordnung des ABC's zwischen anderen Adressen zerstreut, wobei die Firmen durch fetteren lateinischen Druck hervorgehoben sind. Der Wert des Exportes der größten Firmen ist im § 10 angegeben.

Vertretungen auswärtiger Firmen findet man in der 6. Abteilung unter A.

Die in Riga beheimateten Schiffe findet man ebenfalls in der 6. Abteilung.

Abkürzungen:

Die gewählten Abkürzungen sind meist selbstverständlich. Sehr häufig kommen die folgenden vor:

Hsb. = Hausbesitzer;
Dw. = Dwornik oder Hausknecht;
Hg. = Handlungsgehilfe, Kontor- oder Büro-Beamter;
Tel. oder ☎ = Telefon oder Fernsprecher Nr.;
W., W oder Q. = Wohnung oder Quartier;
WSR. = Wirklicher Staatsrat;
SR = Staatsrat;
KR = Kollegienrat;
HR = Hofrat;
KA = Kollegienassessor;
TR = Titulärrat;
KS = Kollegiensekretär;
GS = Gouvernementssekretär;
KReg., krg oder kr = Kollegienregistrator.
Kwh. = Kolonialwarenhändler;
Bmt. = Beamter;
Lombb. = Lombardbeamter;
Stbsch. = Straßenbahn-Schaffner;
Teleg. = Telegrafist.

Vatersnamen (Patronymika), отчества) sind meist durch einen angehängten Apostrof bezeichnet. Man kann also z. B. den Namen Serg. Nik.' Berg aussprechen entweder: Sergius, Sohn des Nikolaus Berg, oder: Ssergjei Nikolajewitsch Berg.

Häuser, die leider zwei Hausnummern führen, sind hier nur mit der ersten bezeichnet.

Gedruckt in der Buchdruckerei A. v. Grothuß, Riga, gr. Schloßstr. 25.

Mit Ausnahme der Annoncen ist der gesamte Satz dieses Buches auf der Typen-Setz- und Gießmaschine „Typograph" hergestellt.

Moskau 1882. St. Petersburg 1870. Moskau 1865. Nishny-Nowgorod 1896.

Höchste Auszeichnung „Grand Prix“ Paris 1900.

Echt nur mit dieser Fabrik-Marke.

1860.
Т.Р.А.Р.М.
С.ПЕТЕРБУРГЪ.

„ТРЕУГОЛЬНИК“

Galoschen

der Russisch-Amerikanischen Compagnie für Gummiwaren-Fabrikation

(Russian-American India Rubber C^{o}.)

Treugolnik.

Fabrik in St. Petersburg

gegründet im Jahre 1860.

7500 Arbeiter. ◁▷ **65000** Paar Galoschen täglich. ◁▷ **19000000** Paar Galoschen jährlich.

Höchste Auszeichnungen auf allen Ausstellungen.

Garantie für beste Qualität.

Die Russian-American India Rubber Co. **„Treugolnik“** ist die **älteste** und **grösste** Gummiwaren-Fabrik in Russland und hat auf sämtlichen **Allrussischen,** sowie auf allen **Welt-Ausstellungen** die **höchsten Auszeichnungen** erhalten, darunter **vier mal den Kaiserlich Russischen Reichsadler,** wie oben dargestellt, und 1900 auf der letzten Weltausstellung in Paris den **„Grand Prix“** und zwar **allein** aus der Zahl der russischen Aussteller von Gummiartikeln.

Russian-American India Rubber Co.

Treugolnik

St. Petersburg. Fabrik: Obwodni-Kanal Nr. 138.
Verkaufs-Zentrale: Katharinen-Kanal Nr. 34.

Filialen:

Riga, Altstadt 12, Tel. 543.

Moskau ❖ Odessa ❖ Jekaterinburg ❖ Irkutsk ❖ Rostow a/Don Charkow ❖ Tiflis ❖ Taschkent ❖ Kiew ❖ Kasan ❖ Perm ❖ Wilna Saratow ❖ Wladiwostok ❖ Tomsk ❖ Samara ❖ Warschau und auf den Jahrmärkten in Nishny und Irbit.

1860
Т.Р.А.Р.М.
С.ПЕТЕРБУРГЪ.

„ТРЕУГОЛЬНИК“

Engros-Verkauf von

Gummi-Galoschen,

sowie sämtlichen anderen

Gummi-Artikeln,

Lederschuhen

С.ПЕТЕРБУРГЪ

der Petersburger mechanischen Fabrik für Fussbekleidung,

Sohlleder, sowie

Oberleder in- u. ausländischer Fabrikation.

Wie?

finde ich rasch, was ich in diesem Adreßbuche suche?

Diese Frage wird auf der Rückseite des Titelblattes beantwortet.

Register über alle 6 Abteilungen.

Ist nichts anderes angegeben, so bedeuten die angegebenen Ziffern die Seitenzahlen. Was man hier nicht findet, suche man namentlich im § 6.

Abgeordnete im Parlamente § 12
Abstinenz-Vereine . . . . § 18 f.
Adl. Vormundsch.-Gericht . . 99
Adreßbücher 300
Adreßnummern . . . 353 u. 449
Aeltestenbank Großer Gilde 128
" Kleiner Gilde 130
Aemter der Kleinen Gilde . 131
Aerzte, Armen- 103
" Freiprakt. . . . . 5 Abt.
" Polizei- 90
" Tier- . . . . . 5. Abt.
" Zahn- . . . . . 5. Abt.
Akzise 160
Alexandershöhe 86
Allgem. Fürsorge, Koll. der 86
Ambulanzen . . . . § 15 C.
Anglikanische Kirche 139
Anstalten zu gemeinnützigen und Wohltät.-Zwecken § 15 C.
Apostolische Gemeinde . . . 139
Arbeitsamt, städt. 102
Archive: Stadt- 124
" Andere . . . . . . § 19
Areal der Stadt . . . . . . § 4
Armeekorps-Stab 171
Armenamt 101
Armenärzte 103
Armenasil 104
Armenhäuser . . 104 u. § 15 C. b.
Armenhebammen 117
Armitstead's Kinderhospital 118, u. § 15 C. a.
Artesische Brunnen 115
Artillerie 171
Asile, Armen- 104 u. § 15 C. b.
" Kinder- 105, 183, u. § 15 C. c.
" Lepra- 83, 106 u. § 15 C.
" Rotes Kreuz 87
Assänisations-Anstalt 115
Augenheilanstalt . . . . § 15 C. a.
Automobile 303
Bagger . . . . § 19
Bahnhöfe 352
Banken u. Kredit-Institute:
Stadt-Diskonto-Bank . . 121
Joh.-Gilde 134
Reichsbank 161
Bauernagrarbank 164
Andere Banken . . . . . § 19
Baptisten-Gemeinden 139
Bau-Abteilung (Schloß) . . 84
Bauamt 106
Bauaufsichtsamt 107
Bauernagrarbank 164
Bauern-Angelegenh. (Schloß) 84
Bauern-Kommissäre 84
Bauernrichter, Ober- 153
Beerdigungskassen . . . . § 15 B.
Beschwerde-Komm. d. St. V. 101
Bethabara-Verein . . . . § 15 A.
Bethabara-Asil . . . . § 15 C. d.
Betriebsamt 107
Bettelverein . . . . § 15 A.
Bevölkerung . . . . § 7
Bezirksgericht 147
Bibliotheken, sieh Büchereien —
Blindeninstitut . . . . § 15 C. d.
Blinden-Verein . . . . § 15 A.
Börse . . . . § 19
Börsen-Komitee 166
Börsenmakler 109
Brüdergemeinde 139
Brunnen, städt. artesische . . 115
Büchereien . . . . . . 125 u. § 19
C., sieh auch unter K. u. Z.
Campenhausens Elend 104 u. 215
Clearinghouse . . . . § 19
Dampfer, städtische . 119 u. § 19
" andere . . . . § 19
Del. Komm. f. d. Imm. Sch. 113
Desinfektions-Anstalt 115
Detektiv-Polizei 90
Deutscher Reichsverein . § 15 A.
Deutscher Verein in Livl. 195 u. 255
Diakonissen-Anstalt . . . § 15 C.
Diakonissen-Verein . . . § 15 A.
Dienstboten-Unterst.-Kasse . 106
Dienstmann-Artelle . . . . § 19
Diskonto-Bank, Stadt- . . . 121
Dispacheur 109
Domänen-Verw. 168
Droschkentaxe 321
Düna-Dampfer . . . . § 19
Eichamt 166
Eichenheim . . . . . . § 15 C. c.
Einteilung der Stadt:
Armenpflege- 103
Fabrik-Inspektor- 165
Friedensrichter- § 5 C. und Seite 353.
Polizei- § 5 A
Untersuchungsrichter- . . 148
Wohnungssteuer- 130
Einwohnerzahl . . . . § 7
Eisenbahnen . . . . . 177 u. § 20
Reichskontrolle 184
Tarifbüreau des Börsen-Komitees . . . 167 u. § 19
Verwaltung 177
Elektrische Straßenbahn § 19
Elektrizitätswerk 108
Elementarschulen . . . . . § 16
Elevator . . . . 110 u. § 19
Evang.-luth. Kirchen 135
Examinations-Komitee . . . 146
Export zur See . . . . . . § 10
Expresse . . . . § 19
Fabrikanten-Verein 281
Fabriken . . . . Sechste Abt. B.
Fabrik-Inspektion 165
Fabrik- und Hüttenwesen . . 165
Fachvereine . . . . § 18
Feuer-Meldestellen 232
Feuerwehren . . . . . 120 u. 229
Flußpolizei . . . . . . 90 u. 163
Förster, Krons- 169
" Stadt- 119
Frauen-Verein . . . . . § 15 A.
Friedensrichter 151
-Plenum 150
-Stadt-Eint. § 5 C, Seite 353
Friedhöfe . . . . 141 u. 146
Friedhofs-Kommission . . . 125
Fürsorge, Koll. der allgem. 86
Fuhrmannstaxe . . . . . . § 19
Garnison 171
Gartenverwaltung 119
Gas- und Wasserwerk 107 u. § 19
Gebiet der Stadt . . . . . . § 4
Gefängnis:
-Abt. der Gouv.-Reg. . . 153
Damen-Gef.-Sektion . . . 155
Gouv.-Gef.-Inspektion . . 153
Gouv.-Gef.-Kom. 154
Militär-Gefängnis 175
Geistliche Schule 142
Geistliches Seminar 141
Geistlichkeit . . . . . 134 u. 141
Gensdarmerie, Eisenbahn- . 92
" Gouvernements- 91
Geografische Lage . . . . . . § 1
Georgen-Hospital 104 u. § 15 C. b.
Gerichte:
Adl. Vormundschaftsger. . 99
Bezirksgericht 147
Friedensgericht 150
Friedensrichter-Plenum . . 150
Oberbauernrichter 153
Stadt-Waisengericht . . . 121
Zugehörigkeit z. d. Bezirken 353
Gerichts-Vollzieher (Pristawe):
am Bezirksgericht 149
" Friedensgericht 152
Gesangvereine . . . . . . § 18 d.
Geschichte der Stadt . . § 11 a.
Geselligkeitsvereine . . . § 18 e.
Gestüt, Reichs- 186
Gewerbeschule 256
Gewerbesteuer 157
Gewerbeverein . § 18 b. u. 352 h.
Gilden:
Große Gilde 127
" " Aeltestenbank 128
Kleine Gilde 129
" " Aeltestenbank 130
" " Aemter . . . 131
Goldschmiede Amt der . . . 128
Gouv.-Beh. für städt. Ang. 86
Gouvernements-Regierung § 13
Gouv.-Wehrpfl.-Beh. 85
Gouvernements-Zeitung . . 83
Gouverneur . . . . § 13
Gouverneurs-Kanzelei . . § 13
Grenzen des Stadtgebiets § 4
Grenzwache 160
Grundnummern d. Häuser 2. Abt.
Güter-Verw., städt. 118
Gymnasien . . . . § 16 b.
Häuserverzeichnisse . . . 2. Abt.
Hafenangelegenheiten, Beh. f. 163
Hafenbau-Ing. d. Börs.-Kom. 167
Hafenbau-Verwaltung . . . 180
Hafen-Verwaltung 164
Handelsamt 108
Handelsbericht . . . . § 10
Handelsdeputierte 109
Hansa, Stellenverm. . . 282, 326
Haustafeln . . . . § 5 B.
Hebammen . . . . 5. Abt.
" -Schule, städt. . 117
" Stadt-Armen- . 117
Heilanstalten . . . . § 15 C. a.
Heringswrake 109
Hilfsvereine . . § 15 A. u. B.
Holzhof-Inspektion 120
Hôtels und Gasth. 620 u. 5. Abt.
Hypotheken - Nummern der Häuser 364
Hypotheken-Verein . . . . § 19
Immobilienschätzung 113
Impf-Anstalt 115
Infanterie 171
Ingenieur-Distanz 176
Irrenanst. Rothenberg 118 u. 210
Jünglingsverein . . . . § 18 f.
Jungfrauen-Verein . . . § 15 A.
Justierkammer. Sieh Eichamt
Kameralhof 153
Kanalisation. . . . . § 19
Kaufmannskammer 281
Kemmern, Verw. d. Bades 165
Kinderasile, städt. 105 u. § 15 C. c.
" Krons- 183 u. § 15 C. c.

Von meinen

Baltischen Adressbüchern

ist der erste Band:

Livland

Städte und Güter

im Herbste 1909 erschienen.

Ladenpreis in Riga: 6½ Rubel.

Eine kleine Anzahl ist auf gutes, weisses Ligater Schreibpapier gedruckt und unaufgeschnitten in die Einbanddeckel gehängt worden. Diese **Luxusausgabe** eignet sich vorzüglich zu Privatbänden und zu Geschenken; sie ist nur vom Herausgeber, Adolf Richter, Riga, Postfach 200 zu beziehen und kostet in Riga 8½ Rubel, durch die Post in ganz Russland gegen Voreinsendung des Betrages 9 Rubel.

Kinderasile, andere . . § 15 C. c.
Kinderbewahranstalten § 15 C. c.
Kindergärten. 263
Kinderhospital, Armitsteads 118 u. § 15 C. a.
Kirchen: 135, 143
Ober-Kirchen-Vorsteher d. Riga-Wolmarschen Kreises 100
Kirchhöfe . . . . 141 u. 146
Klima . . . . § 3
Kliniken . . . . § 15 C.
Klöster 143
Kollegium d. Allg. Fürsorge 86
Kommerzschule d. B.-V. § 16 b.
Konsistorium: Evangelisches 134
Griechisch-katholisches . . . 141
Konsulate . . . . § 14
Kontrolhof 183
Konv. z. hl. Geiste § 15 Cb 397, 398
Konwoi-Kommando 176
Korporationen beim Polyt. 240
Krakenbank. . . . . § 18 d.
Krankenhäuser: . . . . . § 15 C.
Alexandershöhe 86
Armitstead's Kinderhosp. . 118
Augenheilanstalt . . . § 15 C.
Diakonissen-Anstalt . . § 15 C.
Kriegshospital 175
Leprosorium 83, 106 u. § 15 C.
Rothenberg . . 118 u. § 15 C.
Städtisches . . 116 u. § 15 C.
2. Städtisches 118
Krankenkassen . . . . . § 15 B.
Kreis-Deputierte 98
Kreis-Landschulbehörde . . 100
Kreis-Militär-Chef 175
Kreis-Polizei 91
Kreis-Wehrpfl.-Beh. 85
Krepost-Abteilung 152
Kriegshospital 175
Krippen . . § 15 A. u. § 15 C. c.
Kulturgeschichtliches . . . § 11 b.
Kunst-Museum . . . 124 u. § 19
Kurator des Lehrbezirks . . 144
Kurkosten-Amt. 111
Lage der Stadt . . . . § 1
Landrats-Kollegium 97
Landschulbehörde 100
Landvolksschulrat 145
Landw. Tax. Abt. d. Landr. K. 99
Legate . . . . § 15 C. f.
Lehrbezirk, Kurator 144
„ Examinat.-Kom. 146
Lepra . . . . 83, 106 u. § 15 C.
Lettischer Verein. . . . . § 18 a.
Lit.-prakt. Bürgerverbind. § 15 A.
Lombard, Stadt- . . 123 u. 124
Lotsen . . . . § 19
Mäßigkeits-Vereine . . . § 18 f.
Magdalenenasyl . . . § 15 C. d.
Makler, vereidigte 109
Marktpolizei 110
Mechaniker, Stadt- 110
Medizinal-Abt. 83
Medizin-Polizeil. Kom. . . 90
Militär 171
Militär-Chef, Kreis- 175
Militär-Gefängniß 175
Ministerium:
Finanz-: Behörden 153
Handel und Ind. „ 162
des Innern: „ 81
der Justiz: „ 147
Kriegs-: „ 171
der Landwirtsch.: „ 168
der Volksaufkl.: „ 144
der Wegekomm.: „ 177
Museen. . . . . . 124 u. § 19
Musik-Vereine . . . . . . § 18 d.
Nachtasyl. . . . . . . § 15 C. d.
Name der Stadt erklärt . . § 6
Naturforscherverein . . § 18 b.
Navigat.-Schule § 15 C. b. u. 249
Nikolai-Armenhaus 105
Notarii publici 5. Abt. und 150
Nüchternheits-Vereine. . § 18 f.
Nyenstädts Witw. Conv. 104 u. 215
Oberbauernrichter 153
Ober-Kirchen-Vorsteher . . . 100
Oekonomieamt. 111
Orts-Statuten . . . . § 9
Pferdebahn . . . . § 19
Plenum, Friedensrichter- . . 150
Pleskodahl . . . . . . § 15 C. d.
Politische Vereine . . . § 18. a.
Polizei-Aerzte 90
„ Detektiv- 90
„ Fluß . . . . 90 u. 163
„ Kreis- 91
„ Markt- 110
„ Medizin-, Kom. . . 90
„ -Stadt-Einteilung . § 5
„ -Verwaltung 88
Polytechnikum . . . . . § 16 a.
Post:
Hauptpostamt . . . 93 u. § 20
-Nebenämter . 94, 95 u. § 20
Pferdepost 326
Portosätze . . . . § 20
Postregeln . . . . § 20
Verw. des Bezirks 92
Preisbüro 110
Preßangel.-Inspektor 88
Pristawe der Polizei 89
„ am Gerichte. Sieh Gerichtsvollzieher.
Probierkammer 164
Pröpste Livlands 135
Prokuratur 149
Prowodnik. 234
Quartieramt. 112
Radfahr-Vereine . . . . § 18 c.
Realschulen . . . . § 16 b.
Reformierte-Kirche 139
Regiments-Stäbe 171
Reichsbank 161
Reichsdomänen Verw. . . . 168
Reichsduma-Abgeordnete . . § 12
Reichs-Gestütverw. 186
Reichsgewerbesteuer 157
Reichskontrole. 183
Rentei 156
Rettungs-Anstalten 115
Rigasche Rat, der 125
Ritterschafts-Behörden . . . 97
Ritterschafts-Bibliothek . . . § 19
„ Kanzlei 98
„ Landw. Tax. Abt. 98
„ Statist. Abt. . . 98
Römisch-katholische Kirchen. 140
Rothenberg . . . 118 u. § 15 C
Rotes Kreuz:
Damen-Komitee 86
Chir. Krankenhaus . . . 15 C
Kur. d. Assern. Sanat. . 87
Livl. örtl. Verw. 86
Sanitäts-Kommission 114
Schiffe, in Riga beheimatete. Abt. 6 C.
Schiffstaxatore 109
Schlachthaus . . . 112 und § 19
Schnelle ärztliche Hilfe . . . 195
Schulbehörde, Kreis-Land- . 100
Schulen und Lehranstalten § 16
Schulkollegium, Stadt- . . . 120
Schwarzhäupter . . . . . § 18 e.
Schweizer Verein . . . . § 15 A
Seemannshaus . . . . § 15 C b.
Seemannsschule 249 u. § 15 C. b.
Sektions-Anstalt 115
Seminar, Geistliches 141
Siechenhäuser . 104 u. § 15 C b
Slip-Dock 167
Sparkasse, Stadt- 122
Spar- und Vorschußkassen . 311
Sportvereine . . . . § 18 c.
Stadt-Aerzte 90
„ Aerzte (Sanitäts) . . 114
„ Amt. 101
„ Arbeitsamt 102
„ Archiv 124
„ Behörden 100
„ Bibliothek. 125
„ Dampfer . . 119 und § 19
„ Einteilung Sieh Einteil.
„ Garde . . . . § 18 e.
„ Gebiet . . . . § 4
„ Güter-Verw. 118
„ Holzhof Insp. 120
„ Krankenhaus 116 u. § 15 C.
„ Lombard . . . 123 u. 124
„ Mechaniker. 110
„ Museum . . 124 u. § 19
„ Name . . . . § 6
„ Schul-Kollegium . . . 120
„ Sparkasse 122
„ Verordnete 101
„ Wäger 109
„ Waisengericht. 121
„ Wehrpflichtsbehörde 114, 120
Stäbe, militärische 171
Städt. Angel. (Gouv.-Beh.) 86
Statistische Abt. d. Rittersch. 98
Statist. Komm. d. St. Riga 120
Statistisches Kom. (Livl.) . 85
Statistische Abt. d. B.-K. . . 167
Stellenverm. § 19 und 5. Abt. und 102, 222
Sternwarten . . . . § 19
Steuer:
Reichs-Gewerbesteuer . . . 157
Steuergemeinde, Rigasche 126
Inspektore 155
Wohnungssteuer 162
-Verwaltung 126
Stifte . . . . § 15 C. b.
Stiftungen . § 15 B u. § 15 C. f.
Stipendien 225
Straßenbahn, elektr. . . . § 19
— Pferdebahn . . . . . . § 19
Straßenverzeichnisse . . . 2 Abt.
Synagogen 140
Synod, Heil. Dir., Behörden 141
Tarifbüreau d. B.-K. 167
Taubstummen-Anstalt § 15 C. d.
Tax. Abt. d. Landr.-Koll. . 98
Telegraf:
Haupt-Telegr.-Amt 95 u. § 20
Nebenämter . . . . 94 u. § 20
Eisenbahn 181
Telegramm-Gebühren . . § 20
Telegrafen-Regeln . . . . § 20
Verw. d. Rig. Bez. 92
Telefon . . . . § 19
Theater . . . . § 19
„ Pläne . . . 352 b und folg.
„ -Komitee d. Gr. Gilde 128
Teehäuser 106, 193 u. § 15 C. e.
Tierärzte. . . . . 5 Abt.
Tierschutzverein (Asil) . § 18 f.
Topograf. Landesaufn. . . . 176
Typographie-Inspektor . . . 88
Ueberlieferte Ortsnamen . . § 6
Uhren . . . . § 2
Unterstützungskassen . . § 15 B.
Untersuchungsrichter 148
Vereine f. Wissenschaft, Kunst, Sport, Geselligkeit und Verschiedenes . . . . . § 18
Vereine, gemeinnützige und wohltätige . . . . § 15 A.
Vereine zur gegens. Unterst. § 15 B.
Verfassung der Stadt . . . . § 8
Verpflegungs-Kommission . 86
Versicherungsgesellschaften:
Rigasche . . . . § 19
Andere. Sieh 5. Abteilung
Versorgungshäuser . . § 15 C. b.
Vertretungen auswärtiger Firmen in Riga. Abt. 6 A.
Veterinär-Abt. 84
Veterinärärzte s. Tierärzte
Volksküchen . . . . . § 15 C. e.
Vormundsch.-Ger. R.-W., adl. 99
Vorschußkassen. Sieh Banken.
Waagekontor 109
Waisengericht, Stadt- 121
Waisenhaus, städt. 105 § 15 C. c.
Waldschutz-Komitee 172
Waren-Depot, Zentral. . . . 170
Wasserwerk . . . . . 108 u. 334
Waterschout 109
Wegebau-Abteilung 84
Wehrpflichtsbehörden:
Gouvernements- 85
Kreis- 85
Stadt- 114, 120
Wehrpfl.-Bur. d. Stadtamtes 120
Weichbild der Stadt . . . . § 4
Wetterwarten. . . . . § 19
Witwen- und Waisenkassen § 15 B.
Wohlfahrtseinr. auf gr. Betr. 234
Wohltätigkeits-Vereine . § 15 A.
Wohnungssteuer 162
Wraker, Stadt- 109
Yachtklubs . . . . § 18 c.
Zeichenkammer, Gouv. . . . 155
Zeitball . . . . § 19
Zeitrechnung . . . . § 2
Zeitungen . . . . § 17
Gouvernements-Z. 83 u. § 17.
Zensur 88
Zentral-Warendepot 170
Zirkus, Plan des . . . . 352 f.
Zollamt 157
Zuchtstall. 186

Erwerbs- und Berufszweige der 5. Abteilung.

Abschriften.
Additionsmaschinen.
Adreßbücher.
Aerzte.
Agentur und Kommission.
Akkumulatoren.
Alabasterfabriken.
Alfenide-Manufaktur.
Alfenidewaaren.
Aluminiumwarenfabrik.
Anilinfarben-Fabriken.
Anilinfarben-Fabriken-Vertr.
Ankerschmiede.
Ansichtspostkarten.
Antiquitäten.
Apotheken.
Apparate-Bauanstalten.
Appretur- u. Dekatur-Anstalten.
Architekten u. Bauingenieure.
Armaturen.
Artesische Brunnen.
Asbest.
Asphaltirungen.
Assänisation.
Aufzüge für Personen.
Auktionatoren.
Auskunftei.
Auskunftsbüro.
Ausstopfer.
Autogene Schweißung.
Automobile.
Badeanstalten.
Badeeinrichtungen.
Badestuben.
Bäcker.
Bandwebereien und -Fabriken.
Banken- u. Kreditanstalten.
Bank-, Fonds- u. Wechselgesch.
Bau-Bedarfsartikel.
Baugesellschaften.
Bau-Materialien.
Baumwollen-Manufakturen.
Baumwollweb. u. -Spinnereien.
Bauschlossereien (s. a. Schlosser).
Bautechnisches Bureau.
Bautischlerei.
Bauunternehmer.
Beleuchtungskörper.
Benzin- und Spiritus-Lokomobilen.
Benzin-Motore.
Betonbauten.
Beton-Herstellungs-Maschinen.
Betten, eiserne.
Bierbrauereien.
Bier-Niederlagen u. Verkaufsstellen.
Bilder.
Bilderrahmen (s. a. Vergolder).
Bild- und Steinhauer.
Blattbinderei.
Blechbearbeitungsmaschinen.
Blechemballagen.
Blechfabrik.
Blechhandlungen.
Blechlochereien.
Bleifarbenfabrik.
Blei.
Bleilöterei.
Bleistiftfabriken.
Blitzableiter-Anlagen.
Blumen, künstl., und Schmuckfedern.
Blumen, lebende, u. Pflanzen.
Blumenzwiebeln.
Böttcher.
Bohrmaschinen.
Bonbon-Fabriken.
Borsten.
Branntweinbrennereien.
Bratöfen.
Brauerei-Artikel.
Brauerei-Einrichtungen.
Brauerpech.
Brautausstattungen.
Brennerei-Einrichtungen.
Bresente.
Bronzewaren.
Brunnenbauer.
Buchbinder.
Buchhaltungskurse.
Buchhandlungen.
Buch- und Steindruckereien.
Buchdruckerei-Bedarfsartikel.
Bürstenfabrik.
Bürsten- und Pinselbinder.
Büsten.
Carbolineum.
Carborundum.
Chamotteziegeln.
Champagnerkellerei.
Chemische Fabriken.
Chemische Fabr.-Einrichtungen.
Chemisch-technische Artikel.
Chemisch-technische Laborat.
Chemische Waschanstalten.
Chirurgische Instrumente.
Chromolithografie.
Dachdeckungen.
Dachpappenfabr. u. -Handlungen.
Dachschiefer.
Dampferunternehmer.
Dampfheizungen.
Dampfkessel (s. a. Maschinenfbr.)
Dampfmaschinen.
Dampfpumpen.
Dampfspritzen.
Dampfturbinen.
Dampf- u. Wasserarmaturen.
Darmschlemmereien.
Desinfektionsanstalt.
Desinfektionsmittel.
Destillaturen.
Dichtungsmaterialien.
Draht.
Drahtfabriken.
Drahtseile.
Drahtwebereien.
Drainagen.
Drechsler.
Drehbänke.
Dreschmaschinen.
Drogen- und Apotheker-Waaren.
Düngerfabrik-Einrichtungen.
Dynamobürsten.
Dynamos.
Eier-Export.
Einfahrten.
Einrichtungen.
Eisen- und Stahlhandlungen.
Altes Eisen.
Eisen- und Stahlwaren.
Eisenbahnbau- u. Betriebs-Ges.
Eisenbahn-Bedarfsartikel.
Eisen- u. Metall-Gießereien.
Eisengießerei-Einrichtungen.
Eisenkonstruktionen.
Eisschrank-Fabriken.
Eisschränke.
Eisverkauf.
Elektrische Anlagen.
Elektrische Uhren.
Elektrotechnische Bedarfsartikel.
Elemente, galvanische.
Emaillirte Waaren.
Entstaubungs-Anlagen.
Equipagenreifen.
Equipagen-Vermieter.
Essenzen.
Essigfabriken.
Etageren.
Expeditore (s. auch Fuhrgesch.).
Export und Import.
Fabrik-Bedarfs-Artikel.
Färbereien.
Fässer.
Fahrräderfabriken u. -Handl.
Farbenfabriken.
Farbenhandlungen (sieh auch Drogen- u. Apothekerwaaren).
Farbholzextraktfabrik.
Fayencehandlungen (sieh auch Porzellan- u. Fayencehandl.).
Feilenfabriken.
Feilenhauer.
Feldbahnen.
Felle und Häute.
Fensterglas.
Fette.
Feuerschutz.
Feuerspritzen.
Feuerungs-Anlagen.
Feuerwerk.
Filtertuche.
Filztuch.
Flachsexporthandlungen.
Flaschenverschlüsse.
Fleischer.
Fleisch- und Wurstwaren.
Fliesen.
Fourniere.
Friseure und Badermeister.
Fruchthandlungen.
Fuhrgeschäfte (s. a. Expeditore).
Gabeln.
Gärtnereien.
Galanteriewaaren.
Galoschen-Handlungen.
Garn-Handlungen.
Gartenfiguren.
Gas-Anlagen.
Gas-Glühlicht-Artikel.
Gas-Kochapparate.
Gasmotore.
Gasmotorenöl.
Gasrohre.
Gas- u. Wasserleitungsgeschäfte.
Geflügel-Schlächterei.
Gelbgießer (s. a. Kupferschmiede).
Geldschränke.
Getreidehandlungen.
Gewehrhandlungen.
Gewichte (Fabrik).
Glasbläserei.
Glaser.
Glasfabriken.
Glasgravier-Anstalten.
Glashandlungen.
Glasschleiferei.
Glaswaren-Handlungen.
Glühlampen.
Goldleisten.
Gold- und Silberwaren und Goldschmiede.
Grabgitter.
Grammophone.
Granitsteine (Handlungen).
Graveure.
Griffelfabriken.
Gürtler.
Gummistempelfabrikation.
Gummi- u. Guttaperchawaaren.
a) Fabriken.
b) Handlungen.
Gypsfabriken.
Hänge-Gasglühlicht.
Handelsvermittelung.
Handschuhfabriken.
Handschuhmacher.
Hanfschläuche.
Haus- und Küchengeräte.
Havana-Zigarren.
Hebammen.
Hefefabrik.
Heizungsanlagen.
Hektographen.
Heringshandlungen.
Heu- und Haferhandlungen.
Holzbearbeitungsfabriken.
Holzbearbeitungsmaschinen.
Holzbildhauereien.
Holzcementdächer.
Holz-Handel und -Export (sieh auch Sägemühlen).
Holzriemscheiben.
Holzwaren.
Holzwolle.
Hopfen.
Hosenträger-Fabrik.
Hotels und Gasthäuser.
Hühneraugen-Schneider.
Hülsenfabriken.
Hüte und Mützen.
Hufunterlagen.
Ingeniör-Büro.
Insektenpulver.
Instrumentenmacher.
Isolierungen.
Jute.
Kachelfabriken u. -Handlungen.
Käsehandlungen.
Kaffeehandlungen.
Kaffee-Maschinen.
Kaffee-Surrogate.
Kalkzerkleinerungs-Anlagen.
Karbolineum.
Karborundum.
Kartoffelmehl.
Kartonnagenfabriken.
Kesselschmieden.
Ketten.
Kistenfabriken.
Klavierstimmer.
Kleider.
Klempner.
Klischees.
Klosets.
Kloset-Einrichtungen.
Knochenmehlfabrik-Einricht.
Kohlenhandlungen.
Kolonialwaren.
Kommissionsgeschäfte.
Kompositions-Wäsche.
Konditoreien.
Konfektion (s. a. Kleiderhdl.):
a) Damengarderobe.

b) Herrengarderobe.
c) Kindergarderobe.
Konfitüren.
Konserven-Büchsen.
Konserven-Fabriken.
Konsumvereine.
Kontobücher-Fabriken.
Kontor-Einrichtungen.
Kontrol-Kassen.
Kopirpressenfabriken.
Korbmacher.
Korkenfabriken.
Korsettfabr. u. -Handl.
Kravattenfabrik.
Kreidefabriken.
Kreidemühlen-Einr.
Kristallwaren.
Kücheneinrichtungen.
Kühlhaus.
Kürschner (s. a. Pelzwaarenhdl.).
Kunstdünger.
Kunstgewerbl. Gegenstände.
Kunsttischler.
Kupferschmiede.
Kupfer- und Messingwaren.
Kuvertfabriken.
Kwaßfabrikation.

Lackfabriken und -Handlungen.
Lampenhandlungen.
Lampenschirme.
Landwirtschaftliche Maschinen.
Leder-Agentur.
Lederfabriken (s. auch Gerber).
Lederfärbereien.
Lederhandlungen.
Lederwaren-Handlungen.
Leihbibliotheken.
Leinenwaren-Fabriken.
Leisten.
Lichtdruck.
Lichte-Fabriken u. -Handl.
Lichtpausen u. -Papier.
Linoleumfabriken u. -Handl.
Linoleum- und Linkrustafabrik-Einrichtungen.
Liqueurfabriken.
Lokomobilen.
Luftheizungen.
Lumpenhandlungen.

Majolika.
Makkaronifabriken.
Maler.
Manufakturwaren-Handl.
Marmor.
Maschinen:
a) Fabriken.
b) Handlungen.
Maschinen- u. Hobelmesser.
Masseure und Masseusen.
Mattenhandlungen.
Maurermeister.
Mechaniker u. mechan. Werkst.
Mehlhandlungen.
Messerfabriken.
Messerschmiede.
Metallbuchstaben.
Metalldruckwaren.
Metalle.
Metallgießereien (s. auch Eisen-)
Metall-Kapsel-Fabriken.
Metall-Kapsel-Fabrik-Einr.
Metall-Kränze.
Metallsärge-Fabriken.
Metallschläuche.
Metallstanzwerk.
Metallwaren-Fabriken.
Mineralöl.

Mineralöl-Raffinerie.
Mineral- und Fruchtwasser.
Mode- u. Galanteriewarenhandl.
Möbelhandl. (s. auch Althändler).
Möbel-Transport.
Molkereien.
Motore (sieh auch Gas- und Petroleum-Motore).
Motorenöl.
Mühlen.
Mühlenbau-Anstalten.
Mühlsteine.
Mühlsteine, künstliche.
Müller.
Müllerei-Maschinen.
Münzen.
Mützenmacher (sieh auch Hüte).
Musikalienhandlungen.
Musikinstrumentenhandlungen (s. auch Pianofortehandlungen).
Musikinstr.-Reparatur-Werkst.
Nadelfabriken.
Nadler.
Nägel.
Näh- und Stickmaschinen.
Naftha-Motore.
Nickelwaren.
Notare, öffentliche.
Notendruckereien.
Notenhandlungen.
Oefen.
Oele.
Oelhandlungen.
Oelmühlen-Einrichtungen.
Oelreiniger.
Ofenfabriken.
Optische Magazine.
Orgelbauer.
Papier:
a) Fabriken.
b) Handlungen.
Papierbeutel.
Papiermaschinen.
Papierwäsche.
Pappdächer.
Pappenhandlungen.
Parfümeriefabr. u. -Handlungen
Parkett-Fabriken.
Parkett-Handlungen.
Patente.
Pelzwaarenhandlungen.
Pensionate.
Petroleumhandlungen.
Petroleum-Motoren.
Petroleum-Raffinerien.
Pferdegeschirrhandlungen.
Pflastersteine.
Pflasterungen.
Pflugscharen- u. Spatenfabriken.
Pharmazeut. Bedarfsartikel.
Pharmazeutische Präparate.
Phosphorbronze.
Photographen.
Photographische Bedarfsartikel.
Pianofortefabriken.
Pianoforte- und Harmonium-Handl. u. -Verleihgeschäfte.
Pinsel.
Plissé-Brenn-Anstalt.
Porzellan-Fabriken.
Porzellanmalerei.
Porzellan- und Fayence-Handl.
Posamentiere.
Postkisten.
Pressen, hydr.
Preßtuch-Fabrik.
Pumpen.
Pyrotechniker.

Rechenmaschinen.
Rechtsanwälte.
Reedereien (s. a. Schiffsagent.).
Reisebüreau.
Reise-Utensilien.
Restaurants.
Riemen.
Riemenscheiben aus Holz.
Röhren.
Roßhaare.
Säcke.
Sägegatter.
Sägemühlen.
Sägemühlen-Einrichtungen.
Sägenfabriken.
Salzhandlungen.
Salzmühlen-Einrichtungen.
Samenhandlungen.
Sandstrahlgebläse.
Sargfabriken und -Handlungen
Sattler.
Saug-Generatorgas-Anlagen.
Schiefertafelfabriken.
Schiffsagenturen.
Schiffsbefrachter.
Schiffsketten.
Schiffsprovisions-Handlungen.
Schiffswerfte.
Schilder.
Schirmfabriken u. -Handlungen.
Schlosser und Schlossereien.
Schlosserei-Bedarfsartikel.
Schloßfabriken.
Schmiedbarer Guß.
Schmiede.
Schmirgel-Fabrikate.
Schnapsverkauf (s. a. Weinhdl.).
Schneider:
a) für Herren.
b) für Damen.
Schneiderinnen und Putzmach.
Schokoladenfabriken.
Schornsteinfeger.
Schotter-Anlagen.
Schrauben.
Schreibmaschinen.
Schreibmaschinenschule.
Schreib- u. Zeichenmaterialien.
Schriften.
Schriftgießereien.
Schrotmühlen.
Schuhleisten.
Schuhmacher.
Schuh-Fabriken.
Schuh-Handlungen.
Schuhe, mechanische.
Schuhmaschinen.
Schuhmacher-Artikel.
Schwefelsäurefabriken.
Schwerspathmühlen-Einricht.
Seifenfabriken u. -Handlungen.
Seiler und Seilerwaaren.
Senffabrik.
Sensenschärfer.
Siegellackfabriken.
Sinalco.
Sirupfabriken.
Skulpturen.
Sodafabriken.
Spazierstöcke.
Speditionsgeschäfte.
Speisehäuser.
Spiegel.
Spielwaren.
Spinnerei (s. a. unter Baumwoll-, Jute-, Leinen- u. Wolle)
Spiralbohrer.
Spiralfederfabrik.

Spiritus-Motore.
Sport-Ausrüstungen.
Spritzenschläuche.
Spulenfabrik.
Stärkefabriken.
Stahl.
Stahlfederfabrik.
Stahlwerke.
Staniolfabriken.
Staniolfabrik-Einrichtungen.
Stauer.
Steinhauer (sieh Bildhauer).
Steinsetzer.
Stellenvermittelungen.
Stellmacher.
Stempel.
Stickereifabriken.
Strahlapparate.
Strickanstalten.
Strickereien.
Strickmaschinen.
Stuckateure.
Stuhlmacher.
Superphosphat.
Syrolit
Tabak: a) Fabriken.
b) Handlungen.
Tafelservice.
Talg.
Tanzlehrer.
Tapetenfabr. u. -Handlungen
Tapezierer.
Tapisserie-Handlungen.
Technische Bedarfsartikel.
Technische Bureaux.
Technische Geschäfte.
Tee-Handlungen.
Teemaschinen.
Teer.
Telefon-Anlagen.
Textilindustrie-Maschinen.
Thermometer-Fabrikation.
Tierärzte.
Tintenfabriken.
Tinte und Wichse.
Tischler.
Töpfer.
Tonwaren.
Tonwarenfabrik-Einricht.
Torfindustrie.
Transmissionen.
Transmissionsseile.
Treibriemenfabriken u. -Handl
Tricotagenfabrik.
Tricotagenfabrikate.
Trocken-Anlagen.
Tropenol.
Tuben.
Tuchfabrik.
Tuchhandlungen.
Turbinen.
Uhrenreparatur-Werkstätten.
Uhrmacher u. Uhrenhandlungen.
Ultramarin-Fabrik.
Uniformirungsgegenstände.
Ventilations-Anlagen.
Verbandstoffe.
Vergolder.
Versicherungsgesellschaften.
Vervielfält.-Apparate.
Verzinkerei.
Verzinnerei.
Vogelhandlungen.
Vogelkäfige.
Waagen-Niederlage.
Wachstuchfabriken.
Wäschefabriken u. -Handlungen.
Wagenbauer.

Wagenfettfabriken u. -Handl.
Waggonfabriken.
Waschanstalten (sieh auch chem. Waschanstalten).
Waschmaschinen.
Wasserheizungen.
Wasserleitungs-Anlagen.
Wasserleitungs-Artikel.
Wasserreinigungs-Anlagen.
Wasserversorgungen.
Wattenfabrik.
Webereien (sieh a. Baumwoll-, Jute-, Leinen- u. Wollwaaren-Fabriken).
Weberkämme.
Weinhandlungen:
a) en gros und en détail.
b) en détail.
Weißblech-Fabrik.
Werkzeuge.
Werkzeugmaschinen
Werkzeugstahl.
Windmotore.
Wollwaarenfabriken.
Zahnärzte und Dentisten.
Zahnärztl. Bedarfsartikel.
Zeichen-Bureau.
Zellstoffabriken.
Zementfabrik.
Zementwarenfabriken.
Zentralheizung.
Zentrifugen.
Zerkleinerungs-Maschinen.
Zichorienf. (s. Kaffeesurrogate).
Ziegelei-Maschinen.
Ziegelhandlungen (sieh auch Baumaterialien).
Zigarren, importierte.
Zimmermeister.
Zinkornamentenfabriken.
Zollklarirung.
Zündholzfabrik.
Zündhütchen- und Patronen-Fabriken.
Zufuhrbahnen.
Zunahtmacher.

Inserenten-Register.

Angelbeck & Co., Th. . . . au
Anton, Martha 1006
Apel, E. 1000
Astra . . . . br
Augsburg, A. 1001
Augsburg A., Dampfsch.-Gesellsch. . . . . az, ba 1000
Ballod, P. 1034
Baltzer D. . . . . bg
Bandelier, L. . . . . bu
Behrsin Hans . . . . . . 102[illegible]
Berg, Adalb. G. 1007
Bergmann, [illegible] . . . . . . 103[illegible]
Bernhardt, Eugen . . . . bm
Bertels, Karl 1013
Beyermann, Carl Th. . . au
Bienemann & Co. [illegible] aa
Blechmann & S., S. A. . av
Brockhausen & Co., W. . 1009
Buhje, G. 1030
Cassella & Co., Leopold . bw
Döllen, A. W. 484
Erbe, Otto, Akt.-Ges. . . . bo
Ewald, Leopold . . . . . . bu
Feitelberg, Moritz, Album von Riga.
Fitzner, A. E. . . . . bo
Fitzner & Gamper 1017
Forostovsky, Paul 1002
Freysinger, Gebr., Album v. Riga
Fuchsberg, O. J. 1015
Glaßmann, J. S. . . . . 103[illegible]
Grothuß, A. von . . . . . bk
Grünberg, Karl, Album v. Riga.
Gurewitsch Erben L. S. . 1035
Hafferberg, R. John . . . bq
Hartmann, Wm. Akt.-Ges. Album von Riga. und auf dem Vorderdeckel.
Hartwig, August 1005
Heinrichsen, Aug. 1010
Helmsing & Grimm . . . an, ao
Holm & Co., Akt.-Ges. . . 1004
Horn, Gebr., ... bb
Hübner, Herm. 483
Huik, A. A. 1036
Jaeger & Co. 999
Jauch, Alex. 1011
Jessen, J. C. . . . . at
Jessen, J. C., Porzellanfr. aw
Israelitan, M. 914
Kalt, C. 914
Kamarin, Gebr. 1031
Kammer, W. . . . . bu
Keller, Otto 1026
Komen, J. J. 1020
Krafft & Jenkel 1037
Krische, W. 1000
Kron, M. 1033
Kröpsch, A. . . . . ar
Kruse, John W. 1000
„Krusenhof" 16A
Kundt, J. G. auf dem Vorderdeckel.
Kuntzendorff, Gust. A.-G. as
Lange Ed. R. 916B
Lehnert, J. A. 1035
Liberis, Napoleon 445
Licht und Kraft . . . . . . bv
Lotze & Stoll 1031
Lundmann & Co., Louis . 1038
Lutz, Phil., Album von Riga
Lyra, August 1008
Macht, Arthur 1012
Mantel, R. H., Album von Riga.
Maudslay Motor Co., Album von Riga
Meier & Sohn, Karl, Album von Riga.
Meslin, W. Album von Riga.
Meyer & Co., Ferd. Album von Riga.
Meyer, Hugo Hermann . . 1039
Miedtke, O. . 1016A u. 1016B
Mielentz, Oscar 1037
Minuth, Wilh. . . . . . . af
Misinbart, A. P. . . . . . bh
Mülhens, Ferd. 969
Müllersche Buchdruckerei . bf
Müller, Ulrich 733
Mündel, J. W. 981
Mündel & Co. 982
Nevermann & Co., Carl. 916
Opeschkin 1027
Orientgesellschaft. 1018
Parthum, H. 1007
Petersson, C. E. [illegible] 915
Pirwitz & Co., G., Album von Riga
Planet 1034
Plates, Ernst . . . . bp
Plath, C. F. 1009
Pohle, Richard, A.-G. . . al
Polenz & Beck . . . . . . bg
„Pomoschtsch" . . . . bs
Popow, Gebr. 1028
Popp, Julius. 1010
Potempa, Julius 1025
Preedit, A. . . . . bv
Providentia . . . . bm
„Prowodnik" . . . . . . bd, be
Redlich, J. . . . . ad
Reiner, G. Th. 1016
Richter Adolf ag, 352, 916A, 980, 352J
Rig. Commerzbank . . . . aq
Rig. Dampfschifff.-Ges. . . bc
Rig. Tageblatt . . . . . . bt
Riga-Stockholm 16B
„Rossija" . . . . ab
Rüdenburg, Eugen . . . . bu
Ruetz, Richard. . . . . . . bn
Ruhtenberg, A. G. 448
Russ. Bank für ausw. H. auf dem Vorderdeckel u. 446
Schaar & Caviezel . . . . bl
Schmidt, C. Chr., Rig. Cementfab u. Oelmühle . ac
Schmidt & Söhne, K. W. 16A
Schoch, C. W. . . . . . . am
Schoch, Ernst 1003
Schrader, A. 1023
Schuckert & Co., A.-G. . 447
Schultze, Adolf. Album v. Riga.
Schulz, C. 1014
Schwartz Söhne, Alex. . . . ah
Schwarz & Co., Gustav. . 1000
Schweinfurth, C. Ludwig. 1006
Selkin, H. N. 482
Sengbusch & Co., A.-G. . ah
Skuje, John 841
Soennecken, G. . . . . . . bi
Sorge, Michailowsky & Ko. auf dem Vorderdeckel.
Stabil 1029
Stadler, Franz 1000
Stadt-Lombard, Rig. . . . ai
Stadt-Sparkasse, Rig. . . ak
Starr & Co. 1013
Starr & Co., A.-G. . . . 1017
„Stella", Album v. Riga.
Stieda, Herm. . . . . . . ag
Stoll, F. E. 1022
Stritzky, E. auf dem Deckel.
Swaigsne 1011
Swea 16B
„Tannhäuser", auf d. Buchrücken.
Ter Akopow, J. N., auf dem Vorderdeckel.
Teitz, Carl. 1027
„Textil" . . . . ax
Thal, Louis 1018
Thalheim, Georg 1024
Treugolnik. . . . . . . 1A u. 1B
Trofimow, J. M 1036
Verein der Gastwirte . . . 1000
Vlassak, F. 1033
Vogel & Paulsen . . . . ax, ay
Volz, A. 927
Wagner, C. H. . . . . . . ae
Wayß & Freytag, Album von Riga.
Wetterich, Adolf . . . . . . bk
Wiener Handschuhfabrik . 1022
Wilde, Ed. 1019
Wissor, Leo 1012
Wolfschmidt . . . . ap
Zelm & Böhm 1021
Zepp, Ed. 913
Zietemann, Eduard 352M
Zimmermann, J. H. Album von Riga.

Telegramm-Adresse: Krusenhof, Riga.

Eisenwerk „Krusenhof"

Telephon № 1255.

K. W. Schmidt & Söhne,

Riga, Sassenhof, Krusenhofsche Strasse B 2

Eisengiesserei und Maschinenfabrik.

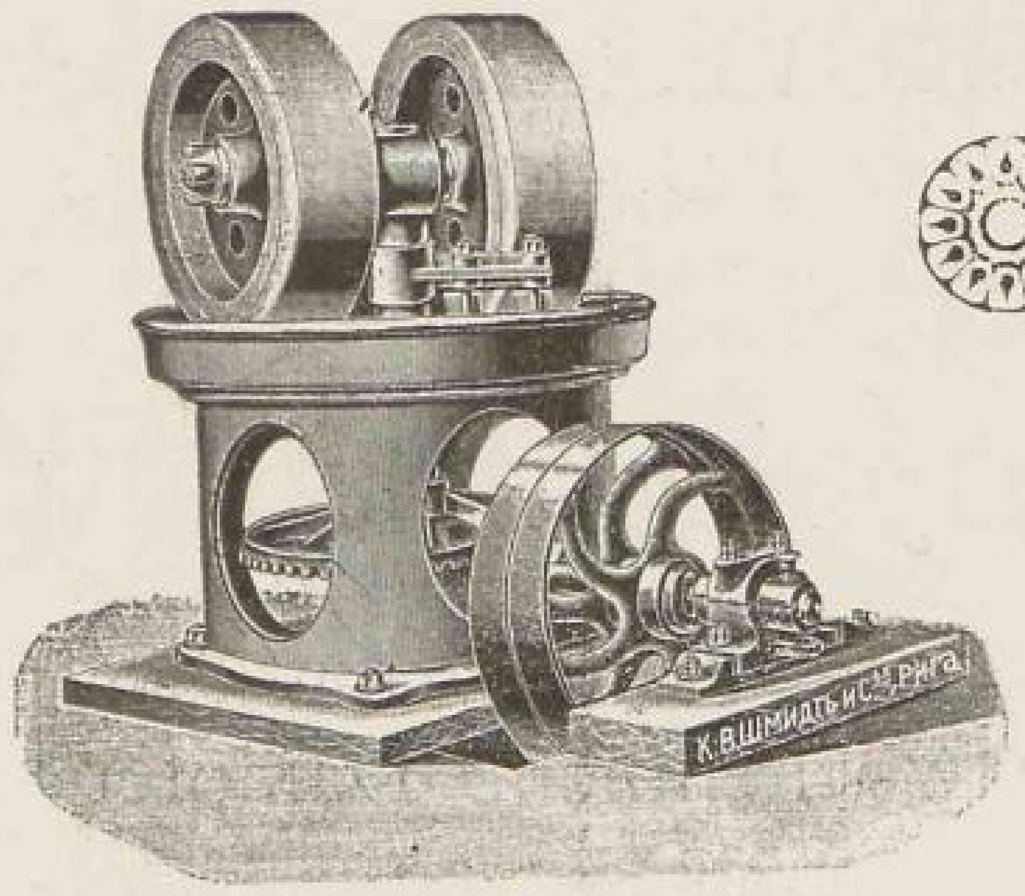

Spezialität:

Ziegelei- u. Zerkleinerungs-Maschinen.

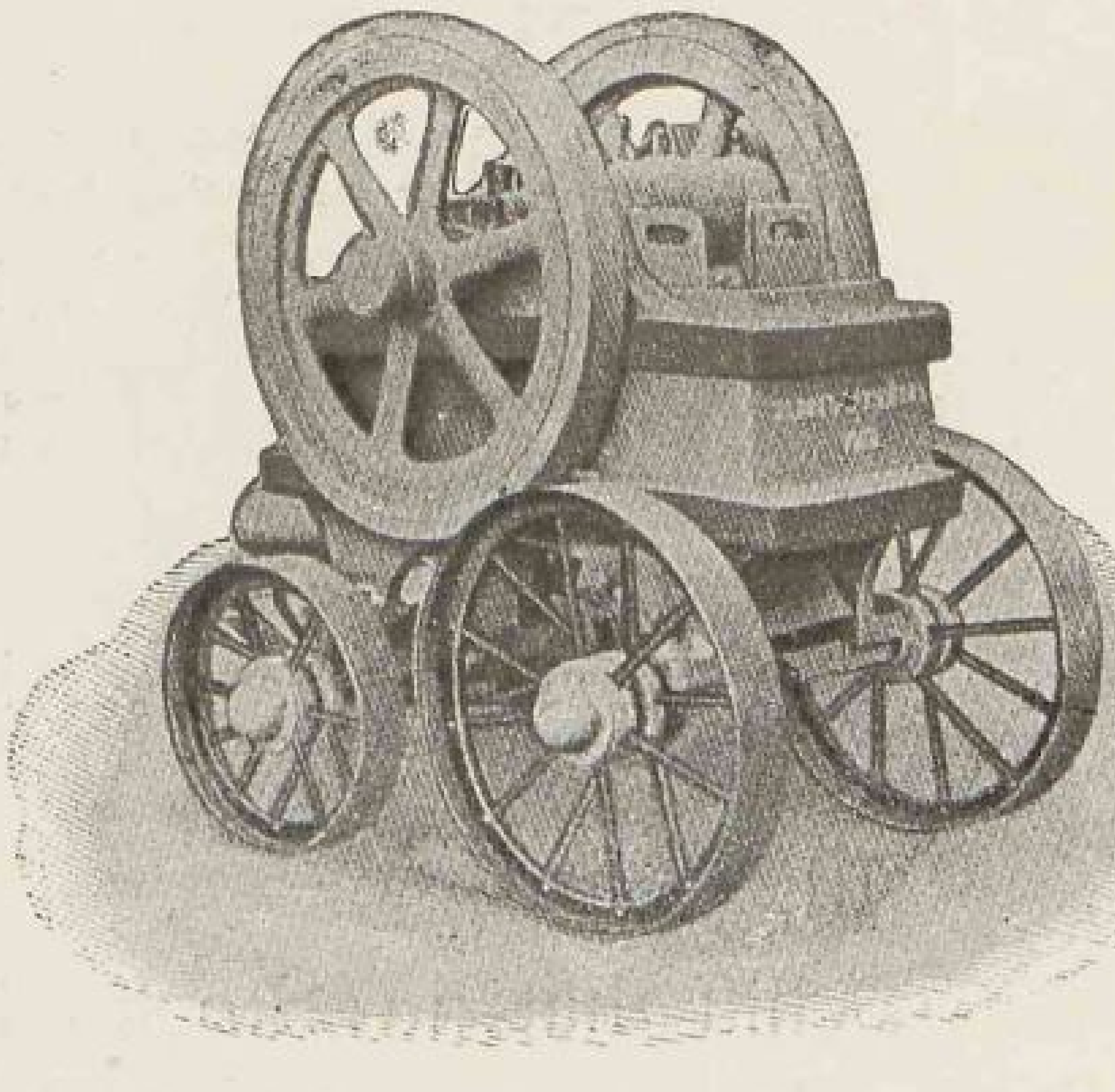

Ziegelpressen, Walzwerke,
wie sämtliche Thonvorbereitungs-Maschinen,
Kollergänge, Kugelmühlen,
Walzenmühlen, Steinbrecher,
Mahlgänge etc., etc., etc.
Aufzüge, Transmissionen etc.

Eigene Versuchsstation auf der Fabrik.

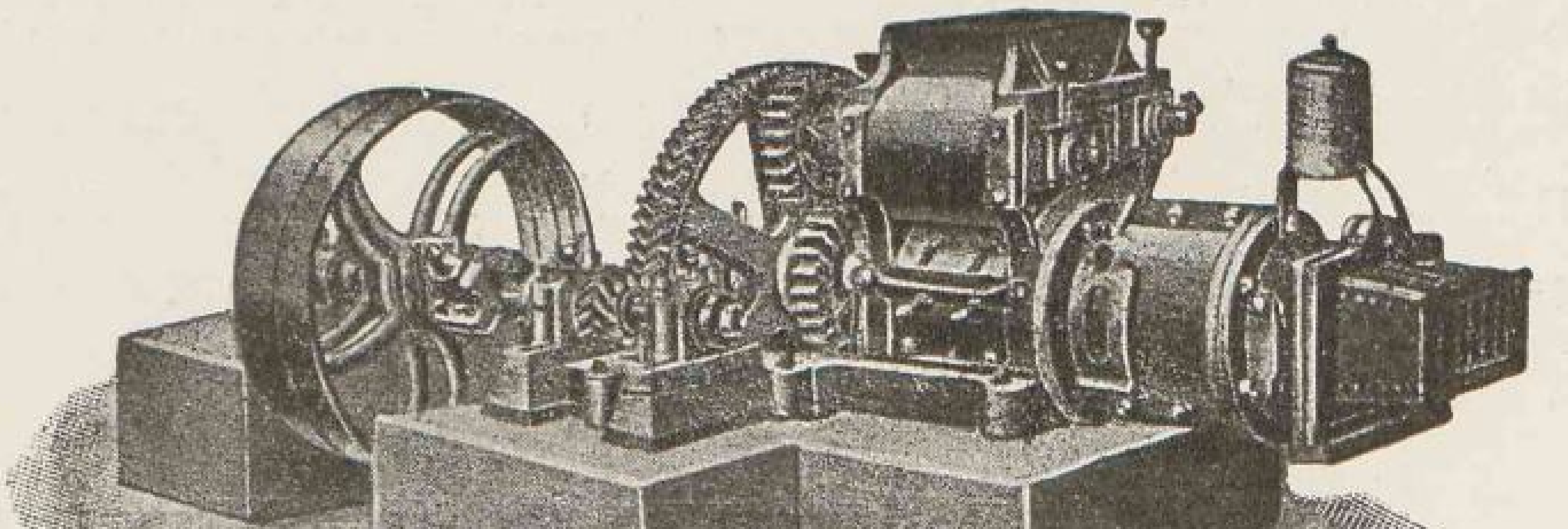

Grosse Lager auf der Fabrik in Riga, wie in Moskau, Warschau und Charkow.

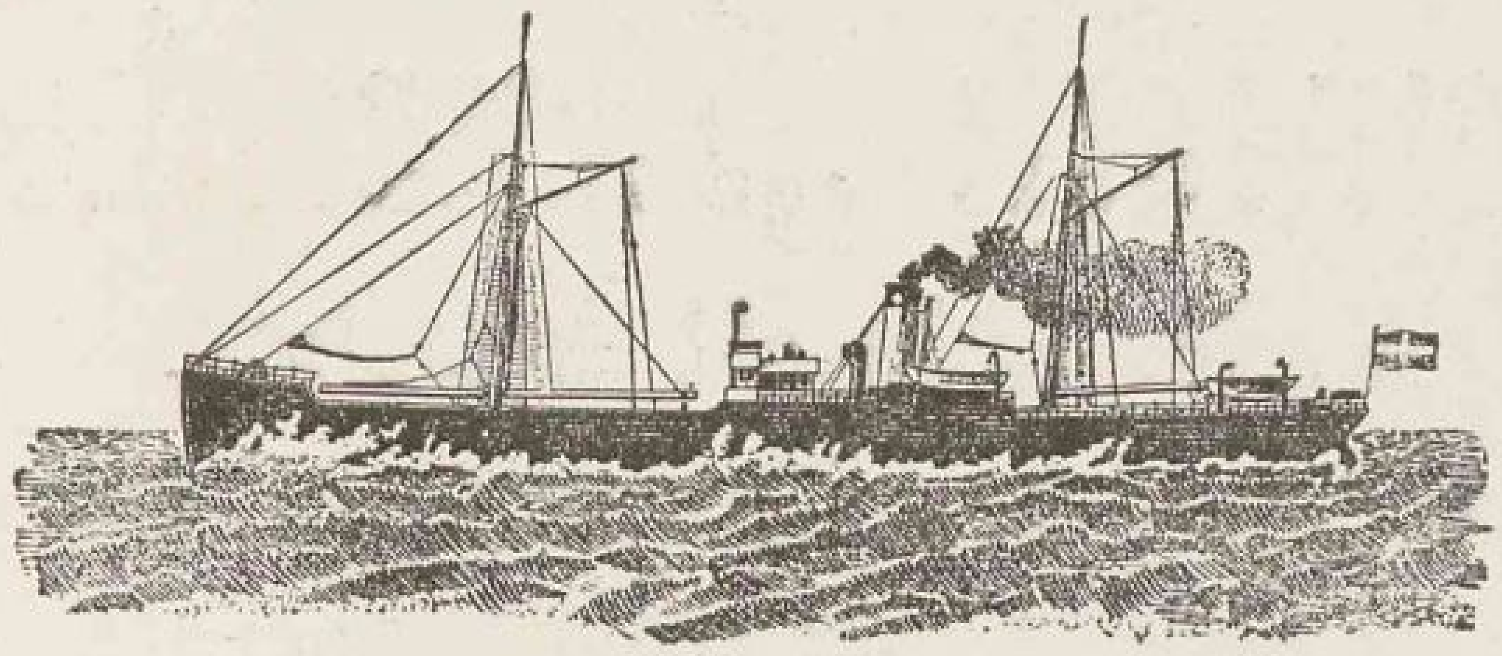

Der für Passagiere speziell eingerichtete, mit elektrischem Lichte und schönen Kabinen (Rauch- und Speisezimmer auf Deck) versehene schwedische Schnelldampfer

Odin, Kapitän **O. J. Dyberg,**

der Stockholmer Reederei Aktiengesellschaft SVEA unterhält von Anfang Mai bis Ende des Jahres regelmässige wöchentliche Dampfer-Verbindung

Riga - Stockholm.

Abgang von Riga: jeden Sonnabend 4 Uhr nachmittags.

Ankunft in Stockholm: Sonntag nachmittags.

Abgang von Stockholm: jeden Mittwoch 11 Uhr vormittags.

Billetpreise (ohne Beköstigung):

I. Klasse	17	Rubel,	hin und zurück	$25\frac{1}{2}$ Rubel,
II. „	13	„	„ „ „	$19\frac{1}{2}$ „
III. „	9	„	„ „ „	$13\frac{1}{2}$ „

Das Schiff hat in Stockholm Anschluss an den Kontinentalzug Stockholm-Berlin, wofür das Billett II. Klasse 23 Rubel kostet. Die ganze Reise Riga-Berlin über Stockholm kommt somit nur auf ca. 40 Rbl.

Die Verbindung wird auch im Winter aufrecht erhalten, aber durch einen anderen Dampfer, jedoch fährt derselbe in der Zeit vom 1. Januar bis 1. April n. St. nicht auf Riga sondern auf Windau.

Billette verkaufen und nähere Auskünfte erteilen

in Riga: }
„ Windau: } **P. Bornholdt & Co.,** Palaisstrasse 9.
„ Stockholm: **A.-B. Nyman & Schultz,** Skeppsbron 22.

Stockholms Rederiaktiebolag SVEA.

I. Abteilung.

Allgemeines und Statistisches

über die Stadt Riga.

§ 1. Lage.
A. In astronomisch-geografischer Hinsicht.
B. In orografischer und geologischer Hinsicht.
(von Prof. Dr. Bruno Doß.)
§ 2. Zeitrechnung.
§ 3. Klima.
(von Oberlehrer Adolf Werner.)
§ 4. Areal.
§ 5. Stadt-Einteilung hinsichtlich:
A. Polizei.
B. Haustafeln.
C. Justiz.
D. der Gruppen in den Städtischen Grundbüchern.
(Der Einteilung nach Straßen ist die ganze 2. Abteilung gewidmet.)
§ 6. Ueberlieferte und andere Ortsnamen.
§ 7. Bevölkerung.
§ 8. Verfassung.
§ 9. Orts-Statute.
§ 10. Handels-Bericht.
§ 11a. Stadtgeschichte im Umriß.
§ 11b. Kulturgeschichtliches.
(Riga im neunzehnten Jahrhundert, von Joh. von Eckardt.)
§ 12. Rigas Vertretung im Reichs-Parlamente.
§ 13. Behörden und Verwaltungen.
(bearbeitet von Cand. oec. pol. Joh. Gottfriedt.)
§ 14. Konsulate.
§ 15. Vereine usw. zu gemeinnützigen und Wohltätigkeits-Zwecken.
(bearbeitet von Cand. oec. pol. Bruno Reichberg.)
§ 16. Schulen und Lehranstalten.
§ 17. Zeitungen usw.
§ 18. Vereine für Wissenschaft und Kunst, Politik, Sport usw.
(bearbeitet von Cand. oec. pol. Bruno Reichberg.)
§ 19. Einrichtungen für Wissenschaft, Kunst, Handel, Verkehr, Gemeinwohl usw.
§ 20. Tarife und Regeln für Post, Telegraf und Eisenbahn.

Ein ausführliches **Sach-Register** ist Seite 2 und folgende abgedruckt.

§ 1. Lage.

A. In astronomisch-geografischer Hinsicht.

Der Turm der Domkirche liegt nach W. Struve („Resultate der in den Jahren 1816 bis 1819 ausgeführten astronomisch-trigonometrischen Vermessung Livlands" Seite 16) unter 56° 57′ 4″ nördlicher Breite.

Nach Tenner hat derselbe Turm
eine östliche Länge: 1h 36m 33s,6 von Greenwich
„ „ „ 1h 27m 12s,7 „ Paris
„ „ „ 0h 42m 58s,8 „ Berlin.
„ westliche Länge: 0h 24m 45s,0 „ Pulkowa.

Der 57ste Grad nördlicher Breite geht, nach der Karte des russischen Generalstabes, durch das, der Firma Georg Thalheim gehörige, hart an der Düna und 5500 Meter nördlich von dem Roland vor dem Rathause belegene Gütchen Wohlershof.

B. In orografischer und geologischer Hinsicht.

Für das Rigasche Adreßbuch verfaßt von Staatsrat Dr. Bruno Doß, Professor der Geologie am Baltischen Polytechnikum.

Wenn man von allen künstlichen Umgestaltungen, insbesondere den im Laufe historischer Zeiten erfolgten Bodenauf- und -abtragungen absieht, wenn man mit anderen Worten den Zustand rekonstruiert, worin sich das Gelände der Stadt Riga*) vor ihrer Gründung im Jahre 1201 befunden, so treten uns in orografischer (bodengestaltlicher) Beziehung zwei scharf von einander getrennte morfologische Elemente entgegen: eine sich über den mittleren Wasserstand der Düna*) um 1—2 Meter erhebende Flußniederung (Flußterasse) und ein diese flankierendes und durchschnittlich um 9—10 Meter überragendes Plateau, das teils den Charakter sandig-mooriger Ebenen trägt, teils von Dünen kupirt ist und rechtsufrig in den 20—24 Meter über den Ostseespiegel sich erhebenden Griesenbergen, linksufrig in dem 28 Meter hohen Lämmerberge (Kuckucksberge) kulminiert.

Die das Plateau durchschneidende Flußniederung besitzt bei der inneren Stadt ihre größte Enge von nur 1½ Kilometer, gewissermaßen ein Defilee, das in früheren Zeiten, als der 1784 abgetragene Kubbsberg — ein von der Gertrudkirche über die Esplanade bis zur alten Sandpforte reichender Dünenzug — noch existierte, sich weit auffallender darstellte, als gegenwärtig. Ober- und unterhalb der inneren Stadt weitet sich die Flußniederung auf 3 und 4 Kilometer aus und bildet auf

*) Was sich über die Deutung der Namen Riga, Düna u. a. sagen läßt, das findet man im § 6 dieser Abteilung 1.

diese Weise zwei durch die Petersburger und Moskauer Vorstadt getrennte Bassins, welche ihre Entstehung gewaltigen Stromlaufverlegungen der Düna in vorhistorischen Zeiten verdanken. Derartige Stromlaufverlegungen beschränkten sich übrigens nicht auf das Stadtgebiet, sondern bewirkten in noch historischen Zeiten die weitestgehenden Veränderungen im Mündungsgebiete unseres Stromes, wie sich denn auch andererseits bei Kirchholm oberhalb Rigas in vorhistorischen (altalluvialen) Zeiten ein Arm der Düna abzweigte, wobei ein Teil der Gewässer seinen Weg über Kurtenhof, Stubbensee in den Jägelsee nahm, an dessen Ende die Livländische Aa als Nebenfluß empfing und nach Durchströmung des Stintsees das Meer gewann. Gelegentlich besonders starker Eisstauungen bei der Insel Dahlen verlief ein Teil der Dünafluten noch in den vergangenen Jahrhunderten zuweilen durch diesen alten Arm, so in den Jahren 1615, 1770, 1777 und 1867.

Das Stadtgebiet Rigas dehnt sich nun teils über der alluvialen Flußterrasse, teils über dem Dünenplateau aus. Auf der Terrasse liegen zunächst die gesamten, zum Teil bewohnten Strominseln (Holme), sodann rechtsufrig der westliche Teil der Moskauer Vorstadt, die gesamte innere Stadt, die Stadtweide, und linksufrig Benkensholm, Muckenholm, Groß-Klüversholm, Sunde, Ilgezeem. Auf dem Plateau breiten sich aus: rechtsufrig die Moskauer Vorstadt zum Teil, die Petersburger Vorstadt (außer der Stadtweide), Duntenhof, Alexandershöhe, und linksufrig Thorensberg, Schwartzenhof, Sassenhof, Nordeckshof.

Am Aufbau des Bodens und Untergrundes von Riga nehmen folgende geologische Formationen teil:

I. Die Quartärformation.

1) Alluviale Ablagerungen. Diese in der Erdgeschichte jüngsten Bildungen setzen sich im Bereiche der Dünaterrasse zusammen aus fluviatilen Sanden und Granden, häufig mit pflanzlichen Resten durchmengt und vielorts Lager von Ton und Schlick (stark humosem Ton) bergend. Schlickablagerungen bilden z. B. den Untergrund der Stadtweide sowie der Spilwe, eines altalluvialen Talbodens der Kurischen Aa, die einstmals vom Babbitsee aus durch diese Niederung zur Düna floß. Gerade im Bereiche der tieferen Rayons der Dünaterrasse, woselbst Ton, Schlick und moorige Bildungen vorherrschen, haben sich noch manche Altwasser (abgeschnürte Teile ehemaliger Flußarme) erhalten. Daß sie in früheren Zeiten weit zahlreicher gewesen, bezeugt ein Vergleich der ältesten, aus der zweiten Hälfte des 17. Jahrhunderts stammenden topographischen Karten der Stadt Riga mit den heutigen Verhältnissen. Viele unter ihnen sind im Laufe der Jahrhunderte auf natürlichem Wege versandet, verschlammt und vermoort, andere absichtlich verschüttet worden, so z. B. der für die Gründungsgeschichte Rigas wichtige, 1732 ausgefüllte Riesing in der inneren Stadt.

Im Bereiche des Plateaus bestehen die alluvialen Ablagerungen aus Dünensanden und moorigen oder torfigen Bildungen. Die Dünen verlaufen in der weiteren Umgebung Rigas in einigen dem Meeresufer mehr oder minder parallelen Ketten. Zu ihnen gehören im Stadtgebiete unter anderem die Sandberge bei Nordeckshof, Ilgezeem, Schwartzenhof, Thorensberg, sowie in der Moskauer Vorstadt und dem Kaiserwald.

2) Diluviale Ablagerungen. Stehen diese mit der einstmaligen Vergletscherung des nördlichen Europas ursächlich verbundenen Gebilde im Bereiche der Stadt Riga oberflächlich auch nirgends an, so unterlagern sie die alluvialen Schichten doch fast überall. Es gehören zu ihnen der rötliche, meist stark sandige, die Grundmoräne des einstigen Gletschereises darstellende Geschiebemergel, sowie geschichtete Spatsande, Grande und Kiese, denen sich lokal dolomitische Tone und Tonmergel zugesellen. In jüngster Zeit haben gerade diese Sande, Grande und Kiese für Riga eine besondere Bedeutung insofern erlangt, als sie im Gebiete östlich und nordöstlich der Weißen Seen reiche Grundwasserströme führen, durch deren Fassung man seit dem 26. Oktober/8. November 1904 der Stadt ein vorzügliches Trinkwasser zuzuführen im Stande ist.

Im Mittel besitzen die quartären Ablagerungen im Untergrunde Rigas eine Mächtigkeit von etwa 20 Metern; als Extreme kennt man 8 Meter und 36 Meter. In der Umgebung der Stadt werden sie zu mannigfachen Zwecken ausgebeutet, so der durch Auslaugung des Kalkgehaltes aus dem Geschiebemergel hervorgegangene Geschiebelehm zur Fabrikation von Mauerziegeln, die aus ihm stammenden erratischen Blöcke als Pflaster- und Bausteine, der Torf als Brennmaterial, der Dünasand zur Mörtelbereitung, der Dünensand als billigstes Aufschüttmaterial im großen usw.

II. Die Devonformation.

Unter den diluvialen Ablagerungen folgt die mitteldevonische Formation, die sich in eine obere Dolomit- und in eine untere Sandsteinetage gliedert. Die erstere setzt sich zusammen aus Dolomiten, dolomitischen Kalksteinen, Mergeln und Tonmergeln mit eingeschlossenen Gypslagern, die letztere aus Sandsteinen, lockeren Sanden und Tonen. Die Mächtigkeit der Dolomitetage schwankt im Untergrunde der Stadt zwischen 3 und 43 Metern und dürfte im Mittel etwa 25 Meter betragen, die Mächtigkeit der Sandsteinetage ist noch nicht ermittelt, dürfte aber sicher 200 Meter überschreiten.

Die artesischen Brunnen, deren es in Riga bekanntlich eine große Zahl giebt,*) reichen sämtlich bis in die Region der Sandsteine, welche bei ihrem durchaus lockeren Gefüge in verschiedenen, durch Tonschichten getrennten Horizonten artesisch gespanntes Wasser führen, dessen nicht selten recht hoher Gipsgehalt durch Lösung eines Teiles der in den Dolomitschichten eingeschlossenen Gipslager bedingt wird. Der erste artesische Brunnen wurde 1832 in der Marthastraße (Petersburger Vorstadt) vom Mechaniker Steuwer erbohrt, der dafür vom Kaiser Nikolaus eine noch heute in der Familie pietätvoll verwahrte goldene Denkmünze erhielt.**)

In technischer Beziehung finden die Dolomite und dolomitischen Kalksteine der Umgebung Rigas Verwendung zur Mörtelbereitung und als Bruchsteine. Die Fundamente der städtischen Hochbauten bestehen fast ausschließlich aus diesem Material. Mergel bestimmter Zusammensetzung können zur Zementfabrikation dienen, Tonmergel und Tone als Dichtungsmittel, während Gips im Baugewerbe und als Düngemittel Verwendung findet.

*) Sieh Register, Seite 2 dieses Adreßbuches.

**) Mitteilung des Herrn Fabrikbesitzers Paul Raasche (des Schwiegersohnes des Herrn Steuwer) an den Herausgeber des Adreßbuches.

§ 2. Zeitrechnung.

Die Tage und die Jahre werden offiziell noch immer nach dem alten oder julischen Kalender gezählt und benannt, obgleich es niemand benommen ist, auch nach dem neuen oder gregorischen Kalender zu rechnen. Die in Riga erscheinenden deutschen Zeitungen tragen meist die Datum-Bezeichnung nach beiden Kalendern am Kopfe. Die Wissenschaft, z. B. die meteorologische Station rechnet ausschließlich nach dem neuen Stil. Der julische Kalender ist seit 1. März 1900 um 13 Tage zurück gegen die Bestimmung des Konzils von Nikäa, daß die Frühlings Tagundnachtgleiche stets auf den 21. März fallen müsse.

Die Stunden sollen nach einer Bekanntmachung des Stadtamtes vom 1. Januar 1899 ab nach der sogenannten Petersburger Zeit gerechnet werden, wobei die Annahme zu gelten habe, daß Riga 24 Minuten 48 Sekunden westlich von Petersburg (soll heißen von der Nikolai-Hauptsternwarte in Pulkowa) liegt. Das Börsen-Komitee hat dagegen im Januar 1899 öffentlich bekannt gemacht, daß bis auf weiteres der Zeitball auf dem Seemannshause um 1 Uhr Ortszeit, d. h. um 1 Uhr 24 Min. 52 Sekunden nach Pulkowaer Zeit fallen werde, was einen Längen-Unterschied von 4 Sekunden in Zeit zwischen der Annahme des Stadtamtes und der des Börsen-Komitees ergiebt. Gott allein weiß es besser, denn eine wohl eingerichtete Sternwarte giebt es in der Handels- und Hafenstadt Riga noch nicht. Das Rigaer Telegrafenamt rechnet in beifallswürdiger Weise, leider aber nur im internationalen Verkehre, seit 1909 den Tag von Mitternacht zu Mitternacht in 24 hinter einander gezählten Stunden von 0—24. So ist also z. B. 12 = 12 Uhr mittags, 13 = 1 Uhr nachmittags. Vergleiche Richters Kalender für Riga auf 1910, Spalte 291. Nach Möglichkeit ist in dieser Weise auch schon in diesem Adreßbuche gerechnet worden.

Der Zeitball fällt vom 1./14. Januar 1902 ab um 1 Uhr Mittags Pulkowaer Zeit, d. h. um 12 Uhr 35 Minuten und etwa 8 Sekunden nach der mittleren Zeit des Seemannshauses. Er wird 15 Minuten vorher zur halben Höhe, 5 Min. vorher zur vollen Höhe hinauf gewunden.

Ob die vom Stadtamt festgesetzte, um etwa 25 Minuten verrückte Rechnung der Stunden auch für alle diejenigen Zeitpunkte gesetzliche Giltigkeit hat, wo obrigkeitlich, z. B. von der Polizei für die Schließung von Lokalen zur Kirchen- oder Nachtzeit nach Stunden bestimmte Termine in Frage kommen, ist durch eine Senats-Entscheidung noch nicht endgiltig aufgeklärt.

Sämtliche russischen Eisenbahnen und Telegraphen (mit Ausnahme einiger Bahnen in Finnland und Polen und der Mittelasiatischen Bahn, die ihren Verkehr nach der mittleren Zeit von Aschabad — 1 St. 52 M. 54 Sek. östlich von Pulkowa — betreibt) rechnen nach der Zeit der Nikolai-Hauptsternwarte in Pulkowa, die man fälschlich „St. Petersburger Zeit" nennt, und die gegen die Greenwicher oder „Weltzeit" 2 St. 1 M. 18,6 Sek. und gegen die Mitteleuropäische Zeit 1 St. 1 M. 18,6 Sek. vorgeht. Wenn es also in Pulkowa oder Riga 2 Uhr 1 M. 18,6 Sek. ist, so ist es in England 12 Uhr Mittags, in Skandinavien, Deutschland, Oesterreich, Schweiz, Italien 1 Uhr Mittags.

Auf dem 57sten Grade nördlicher Breite ist:

1 Grad im Meridian	111 347 Meter
1 Grad im Parallel	60 765 „
1 Sekunde Bogen im Meridian	30,93 „
1 Sekunde Zeit im Parallel	253,20 „

Wenn alle Uhren in Riga nach der mittleren Zeit ihres wirklichen Aufstellungs-Punktes richtig gingen, so müßte im gleichen absoluten Momente zeigen, wenn eine Uhr auf dem Leuchtturm an der Dünamündung oder in der auf dem gleichen Meridian liegenden Anstalt Pleskodahl (dem äußersten westlichen Punkte des Stadtgebietes) 12 Uhr Mittag zeigt, eine Uhr

auf dem Bahnhof Sassenhof 12 Uhr	0 M. 7,9 S.
auf der Martinskirche	0 M. 12,6 S.
auf dem Bahnhof Thorensberg	0 M. 16,9 S.
auf dem Seemannshause	0 M. 16,9 S.
auf dem Rathhause	0 M. 20,4 S.
auf der Gertrudkirche	0 M. 24,1 S.
auf der Paulskirche	0 M. 31,2 S.
auf der Bickernschen Kirche	0 M. 55,3 S.
auf der Fabrik Jägelshof	1 M. 7,2 S.

Unter der Breite von 57 Grad geht die Sonne am längsten Tage, der jetzt auf den 8./21. Juni fällt, auf um 3 Uhr 8 M. und unter um 8 Uhr 55 M. mittlerer Ortszeit, was eine Tageslänge von 17 Stunden 47 Min. und eine Nachtlänge von 6 Stunden 13 Min. ergiebt.

Am 8./21. Dezember, dem kürzesten Tage, geht die Sonne auf um 8 Uhr 39 Min. und unter um 3 Uhr 17 Min. mittlerer Ortszeit, was eine Tageslänge von 6 Stunden 38 Min. und eine Nachtlänge von 17 Stunden 22 Min. ergiebt.

Im ganzen Jahre ist die Sonne unter dem Horizonte 4284 Stund. 27 Min. und über dem Horizonte 4475 Stund. 33 Min.

§ 3. Klima.

Für das Rigasche Adreßbuch verfaßt vom Oberlehrer Adolf Werner, Vorsteher der Wetterwarte des Rigaschen Naturforschervereins.

In der folgenden Skizze sind Beobachtungen verwertet, die etwa seit 1850 in Riga gemacht worden sind. Anfänglich — mehr als zwanzig Jahre — hat Dr. phil. A. Buchholz mit großer Sorgfalt beobachtet; dann, nach kurzer Unterbrechung, wurden die Beobachtungen auf der meteorologischen Station des Naturforscher-Vereins zu Riga bis auf die Gegenwart fortgeführt.

Alle Zeitangaben beziehen sich auf das Datum nach dem neuen Stil, die Temperatur ist nach der Thermometereinteilung von Celsius, die Barometerdaten, sowie die Höhe der Niederschläge sind in Millimetern angegeben. Soweit erforderlich sind an die Beobachtungen die üblichen Korrektionen angebracht worden.

Einerseits das weite europäische Rußland im Osten, andererseits die Ost- und Nordsee und weiterhin der Atlantische Ozean im Westen bewirken, daß das Klima von Riga teils ein kontinentales, teils ein maritimes ist, daß neben trockenen und heißen Sommern, auch kühle und nasse vorkommen, daß kalte Winter mit warmen abwechseln. Auch zeigt sich eine große Unbeständigkeit der Witterung überhaupt, sowie auch oft eine bedeutende Verschiedenheit in den einzelnen Jahren. Das Jahres-

mittel der Temperatur, 6°, hat Riga mit Saratow und mit der Südküste Norwegens gemeinsam, die Januartemperatur entspricht der der Küste des Asowschen Meeres, aber auch der Norden von Island hat dasselbe Mittel, während die Julitemperatur der des Nordens Frankreichs und des Nordens von Rußland gleichkommt. Die mittleren Temperaturen für die einzelnen Monate und für das Jahr sind die folgenden:

Januar	Februar	März	April	Mai	Juni	Juli	August
—4,6	—4,4	—1,5	4,5	10,7	15,9	18,0	16,5

September	Oktober	November	Dezember	Jahr
12,2	6,5	0,8	—3,0	6,0

Während das Mittel aus allen Jahren 6° ergiebt, betrug es 1863: 7,5° und 1875 nur 3,8°. Sehr viel größere Abweichungen von den berechneten Mitteln weisen naturgemäß die einzelnen Monate auf, wie namentlich der Januar und zwar 1893 mit — 14,3° und 1882 mit + 1,5°. Am geringsten zeigen sich diese Abweichungen im Juli, wo die extremen Mittel 21,1° und 15,0° betrugen (1865 resp. 1863).

Aus noch älterer Zeit erfahren wir, daß 1826 das Julimittel 22,5° und 1803 das Januarmittel: — 17,1° betrug. Die Abweichungen von der normalen Temperatur sind, wie es auch schon die obigen Zahlen aufweisen, in der kälteren Jahreszeit weit größer, als in der warmen, so beträgt die Differenz der Extreme im Januar 15,8°, im Juli nur 6,1°.

Die höchste Temperatur 38,2° ist am 21. Juli 1858 beobachtet worden, nahezu ebenso viel am 20. Mai 1852 und etwa 1° weniger am 14. Juli 1861, auch in den Jahren 1860, 1865 und 1896 sind Temperaturen von 35° und mehr beobachtet worden. In 47 Jahren ist 28 mal eine Temperatur von 30° und mehr verzeichnet worden, über 25° hinaus ist sie in jedem Jahr gegangen.

In 48 Jahren ist 27 mal eine Kälte von 20 und mehr Grad gewesen und bis 16° Frost in jedem Jahr, über 25° in den Jahren: 1855, 57, 65, 68, 70, 75. Am 15. Januar 1893 wurden — 28,2°, 1862 am 16. Januar — 29,1° und am 1. und 2. Januar 1876: — 32,5° beobachtet.*) Die Differenz zwischen der größten und geringsten Temperatur ist hiernach 70,7°, in Jakutsk beträgt sie mehr als 100°. Die höchste Temperatur bei uns stimmt mit der in Jakutsk überein, die niedrigste ist aber dort — 64,4°. In jedem Jahr sind wir einer Temperaturdifferenz von wenigstens 40°, aber im Laufe eines und desselben Jahres wohl nur einer Differenz von nicht mehr als 62° unterworfen.

Die Jahreszeiten lassen sich nicht streng von einander abgrenzen. Die vier Monate: Dezember, Januar, Februar und März, in denen das Temperaturmittel unter Null ist, müssen wir als Wintermonate ansehen, da aber das Novembermittel oft auch unter Null ist, so erscheint es gerechtfertigt, wenn man die zweite Hälfte des Novembers auch noch zum Winter zählt, der dann 4½ Monate umfaßt. Dem Frühling sind dann April und Mai, dem Sommer: Juni, Juli und August zuzuweisen, während der Herbst vom Anfang September bis Mitte November reicht. Der Übergang vom Winter zum Sommer erfolgt somit rascher, als vom Sommer zum Winter. Da Riga an der Kreuzungsstelle von mehreren Zyklonenbahnen liegt, so zeigt auch das Barometer in jedem Jahr zahlreiche und oft recht beträchtliche Schwankungen des Luftdruckes an, wodurch auch die Unbeständigkeit der Witterung ihre Erklärung findet. Das Barometermittel der Monate oder der einzelnen Jahre der Diskussion zu unterwerfen, hat keinen Wert, ihre Kenntnis würde unsere Anschauung über das Klima nicht erweitern. Es genüge darauf hinzuweisen, daß die Barometerschwankungen in der kalten Jahreszeit weit größer, als in der warmen, sind. Als höchsten hier beobachteten Luftdruck können wir 791,4 Millimeter (am 20. Dezember 1899), als niedrigsten 718,8 Millimeter (am 20. Januar 1863) nennen.**) Die Luftbewegung ist in Riga recht bedeutend, so daß windstille Tage im Monat nicht häufig sind, auch ist die Zahl der Stürme im Jahr recht groß, jedoch in den einzelnen Jahren sehr verschieden, so waren 1886 nur 13, 1887 dagegen 59 Sturmtage.

Die im Jahr vorherrschende Windrichtung ist eine südwestliche, sie nähert sich aber im Herbst und im Winter mehr der südlichen, im Frühjahr dagegen Westen und im Sommer geht die Richtung des Windes über West hinaus ein wenig nach Norden. Die Windstärke zeigt in den einzelnen Monaten keine erheblichen Unterschiede, jedoch ist sie im August und September am geringsten, im November und auch im Frühjahr stärker, als in den anderen Monaten.

Für eine so wechselnde Beobachtungsgröße, wie es die Bewölkung ist, sind drei Beobachtungen im Laufe eines Tages zur Berechnung von Mittelwerten viel zu wenig, dennoch entsprechen die Resultate der Rechnung wohl der Wirklichkeit, denn als Monat mit der geringsten Bewölkung finden wir den Juni, während November, Dezember und Januar die größte Bewölkung aufzuweisen haben.

Auch die relative Feuchtigkeit ist im Juni am geringsten, im November, Dezember und Januar am größten.

Als mittlere Höhe der Niederschläge finden wir 548,6 Millimeter. Besonders reich an Niederschlägen ist das Jahr 1883 gewesen, mit 919,5 Millimeter, während 1868 nur eine Höhe von 318,3 Millimeter gehabt hat. Im Juli und August ist die Höhe der Niederschläge am größten, im Februar am geringsten. Im Juni 1883 waren 188,4 Millimeter, im März 1866 nur 2 Millimeter Niederschläge.

Als mittleres Datum des Eintritts der Eisbedeckung der Düna bei Riga finden wir den 30. November und für den Eisgang den 7. April, so daß sich 128 Tage für die Dauer der Eisbedeckung ergeben, es haben aber diese Daten für die Einwohner Rigas gegenwärtig nur eine geringe Bedeutung, da durch die Eisbrecher das Fahrwasser möglichst lange offen gehalten wird und auch der Eisgang dadurch vor der Zeit veranlaßt wird.

§ 4. Areal.

Der beste Kenner der einschlägigen Verhältnisse, Alex. Tobien, beginnt seine Einleitung zu dem Werke: „N. Carlberg, der Stadt Riga Verwaltung und Haushalt in den Jahren 1878—1900" mit folgenden Worten:

„Die Bodenfläche, die unter dem Begriff „Riga und sein Patrimonialgebiet" verstanden wird, stellt sich nicht als eine völlig geschlossene, öffentlich-rechtliche Einheit dar, sondern zerfällt in verschiedene Gebiete, auf denen ungleiche Rechtsbestimmungen Anwendung finden. Diese Zerrissenheit läßt sich nur historisch erklären."

Die Erklärung lese man an der angeführten Stelle. Dort wird man sich auch über den Grund unterrichten können, warum

*) Der obige Aufsatz ist im Jahre 1903 geschrieben worden. Am 9./22. Januar 1907 zeigte der Thermometer — 27,8°, am 10./23. Dezember 1907 — 22,8°.

**) Der obige Aufsatz ist im Jahre 1903 geschrieben worden. Am 10/23. Januar 1907 hat das Barometer 6 Stunden lang zwischen 800 und 801 Millimeter gezeigt Alljährlich veröffentlicht Richters Kalender für Riga eine ausführliche Uebersicht des gewesenen Wetters zum ersten male für 1905 im Kalender 1910, Seite 60.

es bisher, trotz aller Anstrengungen, nicht gelungen ist, eine feste Grenze für das Weichbild der Stadt zu erringen.

Und in dem außerordentlich wertvollen Buche des Direktors der Rigaschen Statistischen Kommission, B. von Schrencks: „Beiträge zur Statistik der Stadt Riga und ihrer Verwaltung. Riga 1909", heißt es Seite 4: „Das neueste, gemäß Beschluß der St.V.V. vom 20. (7.) März 1905 der Staatsregierung zur Bestätigung vorgestellte Projekt der Abgrenzung und Gliederung des gesamten Stadtgebietes zielt darauf ab, die bisherige Unterscheidung zwischen einem engeren (durch den städtischen Bebauungsplan festgestellten) Stadtgebiete, einem weiteren (dem seit den 1860er Jahren gewohnheitsmäßig „Nummerbezirk" genannten, weil die Landpolizei die einzelnen wirtschaftlichen Einheiten des Patrimonialgebietes, soweit sie nicht zum Gehorchs- oder Quotenlande der Landgüter gehörten, mit Nummern versehen hatte) und einem weitesten Gebiete (dem Landgüter- oder Landgemeindebezirke) durch eine Zweiteilung im Stadtgebiet und Patrimonialgebiet zu ersetzen... Die an die Stadt zunächst angrenzenden Teile des Nummerbezirks, die entweder schon jetzt stärker besiedelt sind oder deren baldige Besiedelung zu erwarten ist, sollen ins Stadtgebiet fallen, während der übrige Teil des Nummerbezirkes samt den der Stadt gehörigen Landgütern und dem Fideikommißgute Lindenruh das Patrimonialgebiet und als solches zugleich einen besonderen Landkreis bilden sollen.

Für das also zu erweiternde eigentliche Stadtgebiet ist nach dem Projekte von 1905 folgende Grenzlinie vorgesehen: im Norden vom rechten Ufer des östlichen Nebenstromes der Düna längs dem Flusse Mühlgraben zum Stintsee, durch den Stintsee, dann längs dem Jägelflusse in den Jägelsee, in diesem bis zur Südgrenze von Strasdenhof, längs dieser und dem Nordrande von Burchardshof, durch den Dreilingsbuscher Wald, längs der Nordgrenze von Moordorf, dann steil nach Süd abbiegend, am Ostrande von Griesenhof und Bärenhof, dann weiter südwärts mit einigen, zum Teile mit der Oreler Bahn und der Grenze des Gutes Klein-Jungfernhof zusammen fallenden Windungen (die Kusnezowsche und die Leinenfabrik einschließend) zur Düna, die nördlich von Kengeragge erreicht wird; dann schräg über die Düna zur Nordgrenze des Pastorates Katlakaln, von hier zwischen Bienenhof, Seifenberg, Atgasen (die mit eingeschlossen werden) und Nummershof, Reimershof, Ebelshof, Lindenruh (die außen bleiben), längs der Grenzstraße und der Nordgrenze von Lindenruh bis Pleskodahl (dieses ausschließend), von hier mit Windungen nach Norden (sodaß Champetre und Annenhof außerhalb bleiben), ferner längs der Nordgrenze von Sassenhof und der Bolderaaer Bahn bis zur Nordgrenze von Nordeckshof, längs dieser, dann nördlich von Weißenhof und der Zementfabrik zur Düna, im Hauptstrome der Düna und dann in ihrem rechten Nebenstrome bis zur Mündung des Flusses Mühlgraben.

Nach diesem Projekte würde das Stadtgebiet

auf dem rechten Dünaufer	5 487 Hektare,		
„ „ linken „	2 719 „		
Stromfläche	808 „		
	9 014 Hektare	=	79,$_{179}$ QW.
das Patrimonialgebiet	62 834 „	=	552,$_{230}$ „
zusammen	71 848 Hektare	=	631,$_{439}$ QW.

umfassen.

Das hiernach projektirte Stadtgebiet von 9014 Hektaren oder 79,$_{209}$ Quadratwerst soll dasjenige Gebiet bilden, auf das sich sowohl die Wirksamkeit der Stadtkommunalverwaltung, als auch die städtische Besteuerung und die Tätigkeit der Stadtpolizei erstrecken soll, sodaß hierin eine einheitliche Regelung geschaffen würde. Denn jetzt fallen diese Gebiete noch aus einander: die städtische Besteuerung erstreckt sich jetzt auf das engere Stadtgebiet und den gesamten Nummerbezirk (zusammen 102 QW), die Stadtpolizei dagegen hat, seit der anläßlich der baltischen Polizeireform im Jahre 1888 erfolgten Aufhebung der Polizeiabteilung des Landvogteigerichtes, gemäß Verfügung des Livl. Gouverneurs, sich auf ein Territorium von 160 QW (in das außer der Stadt und dem Nummerbezirk noch Teile des Güterbezirkes und sogar des Rig. Landkreises fallen) zu erstrecken, ein Zustand, der mit großen Mißständen verbunden ist und längst Abstellung erheischt.

Tatsächlich hat das oben bezeichnete Territorium von 79,$_{209}$ QW als eigentliches Weichbild der Stadt zu gelten, als das es, wie man hoffen darf, durch Bestätigung des obigen Projektes auch gesetzlich festgelegt werden wird."

Bis dahin bildet eine Fläche von 4950 Hektaren jetzt gesetzlich das städtische Weichbild.

Davon gehören:

Der Krone		47, 239 Ha.
Privateigenthümern		1065, 995 „
Den Eisenbahnen		225, 154 „
4 Rittergütern		
Lutzausholm	132,893	
Hermelingshof	12, 838	
Möllershof	53, 533	
Vegesacksholm	207, 575	406, 839 Ha.
Der Stadt Riga, genutzt als:		
Oeffentliche Plätze	17, 07	
„ Gärten u. Parks	42, 44	
Straßen	324, 82	
Kirchhöfe	80, 23	
Uferplätze u. Hafenanlagen	45, 82	
Wasserflächen	825, 32	
Bebaute Flächen	84, 18	
Freier Baugrund	32, 17	
In Erbgrundzins vergebene städt. Grundplätze	1219, 10	
Gärten	19, 28	
Wiesen und Weiden	302, 32	
Wald	43, 92	
Sandflächen	24, 25	
Unland	143, 78	3204, 700 „
		4949, 927 Ha.

1 Hektar = 10 000 Quadratmeter
= 0, 915 Dessjatinen
= 2, 691 Lofstellen.
= 2 196 Quadratfaden.

Es beträgt das Areal des Weichbildes von

Düsseldorf (seit 1./4. 09)	11 700	Hektare
Köln	11 109	„
St. Petersburg	10 241	„
Frankfurt a. M.	8 014	„
Moskau	7 853	„
Straßburg	7 829	„
Hamburg	7 688	„
München	6 848	„
Berlin	6 340	„

Es ist in der Luftlinie entfernt vom Roland vor dem Rathause:

Der Leuchtturm an der Dünamündung	13 255	Meter
Bahnhof Mühlgraben	8 810	„
Brauerei Waldschlößchen	6 388	„

Rote-Düna-Brücke	5 078	Meter
Anfang des 2. Weidendamms	2 230	„
Hohe Brücke über die Jägel	9 760	„
Große Pumpe	2 456	„
Die Bickernsche Kirche	8 820	„
Klein Jungfernhof	8 484	„
Wasserwerk	3 932	„
Kraßnaja Gorka	2 256	„
Fockenhof	4 074	„
Altgasen	4 032	„
Bahnhof Thorensberg	2 080	„
Pleskodahl	5 670	„
Bahnhof Sassenhof	3 480	„
Hagensberger Theater	1 928	„
Wensel der Hagensberger Dampfer	1 374	„
Ilgezeemer Markt	2 900	„
Gipsmühle Zelm und Böhm	1 800	„
Zementfabrik	3 150	„
Wohlershof	5 500	Meter
Durchbruch bei Bullen	12 264	„

Die äußersten Grenzen des geplanten Weichbildes sind von einander entfernt:

Die Landspitze am Ausflusse des Stintsees in den Mühlgraben von der Weichbildgrenze auf der Moskauer Straße bei Kengeragge	14 070 Meter
Die Weichbildgrenze im Jägelsee bei Gravenhaide von Pleskodahl	17 010 Meter
Die Weichbildgrenze in der Mitte der Düna bei der Zementfabrik von der Grenze zwischen Griesenhof und Moordorf, (engste Einschnürung des Weichbildgebietes)	5 334 Meter

Es sind 1 Werst = 1067 Meter
100 Faden = 213,36 „

§ 5. Stadt-Einteilung.

A. In polizeilicher Hinsicht.

Die Stadt Riga zerfällt in 5 Stadtteile und 12 Polizei-Bezirke. Deren Grenzen sind seit 1900 wie folgt festgesetzt:

a. Die (innere) Stadt.

1. **Polizeibezirk.** Verwaltung: Jungfernstraße Nr. 9. Grenzen: Karlsstraße von der Düna bis zur Königsstraße, Königsstraße bis zur Wallstraße. Wallstraße, Turm-straße, Peter-Paulstraße bis zur Nikolaistraße, Nikolaistraße bis zur Düna und die Düna selber bis zur Karlsstraße. Gruppe 1, 2, 3, 6, 7, 8.

2. **Polizeibezirk.** Verwaltung: Elisabethstr. 22. Grenzen: Dieselben Grenzen wie der 1. Polizeibezirk von der Königsstraße an bis zur Düna an der Nikolaistraße, die Düna nordwärts bis zum Andreasdamm und bis zur Elisabethstraße, Elisabethstraße bis zur Marienstraße, Marienstraße bis zur Königsstraße. Gruppe 5, 9, 10.

b. St. Petersburger Stadtteil (abgekürzt Pet.).

1. **Polizeibezirk.** Verwaltung: Schulenstraße Nr. 6. Grenzen: Dieselben Grenzen wie der 2. Polizeibezirk der inneren Stadt von der Suworowstraße an, die Elisabethstraße nördlich entlang bis zur Düna, die Düna nördlich entlang bis zur Peterholmschen Straße und der ganze Andreasholm, Pezur Peterholmschen Straße, die projektirte verlängerte Ritterstraße über die Weide, die Ritterstraße bis zur Suworowstraße, Suworowstraße bis zur Elisabethstraße. Gruppe 11, 18, 19, 20, 21, 22.

2. **Polizeibezirk.** Verwaltung: Matthäistraße Nr. 9. Grenzen: Ecke der Ritter- und Suworowstraße, Suworowstraße, Alexanderstraße, Mühlgrabener Bahn nordwärts, Invalidenstraße, nördliches Ufer der Roten Düna bis zur Grenze des 1. Bezirks des St. Petersburger Stadtteils, und dieser Grenze folgend bis zur Ecke der Ritter- und Suworowstraße.

3. **Polizeibezirk.** Verwaltung: Peterholmsche Straße Nr. 10. Grenzen: Die Grenzen des 1. und 2. Polizeibezirks des St. Petersburger Stadtteils von der Düna bis zur Mühlgrabener Bahn, die Mühlgrabener Bahn nordwärts bis zur Akmenstraße, längs der Akmenstraße bis zur Düna, die Düna südwärts, der Vegesacksholmsche Graben und die Grenze des Gutes Vegesacksholm südwestwärts entlang bis zur Düna, die Düna bis zur Peterholmschen Straße.

c. Moskauer Stadtteil (abgekürzt Mosk.).

1. **Polizeibezirk.** Verwaltung: Moskauer Straße Nr. 1. Grenzen: Karlsstraße von der Düna an, Elisabethstraße südwärts, Oreler Bahn, Polotzker Straße, Dünaburger Straße, Grebenschtschikowstraße, Dünauferstraße bis zur eisernen Brücke. Zum 1. Polizeibezirk gehört Swirgsdenholm.

2. **Polizeibezirk.** Verwaltung: Gertrudstraße Nr. 89. Grenzen: Von der Ecke der Elisabeth- und Suworowstraße an, Suworowstraße bis zur Ritterstraße, Ritterstraße, Wolmarsche Straße, Polotzker Straße, Oreler Bahn, Elisabethstraße bis zur Suworowstraße.

3. **Polizeibezirk** Verwaltung: Maurerstr. Nr. 12. Grenzen: Die Ritterstraße, deren ungeraden Nummern einschließend, von der Suworowstraße an bis zur Wolmarschen Straße. Die Wolmarsche Straße entlang bis zur Bahnüberfahrt der Gertrudstraße. Der Damm der Oreler Bahn bis zur Ueberfahrt der Lubahnschen Straße. Die Lubahnsche Straße bis zur Stubbenseeschen Landgemeinde, diese Grenze entlang auf einem Raine bis zur Papierfabrik Jägelshof und, diese Fabrik einschließend, dem Ufer des Jägelsees entlang bis zu dem Raine, der die Grenze zwischen den Gütern Grawenhaide und Strasdenhof bildet. Sie schneidet dann die Bickernsche Straße beim Hause Nr. 78 und die Moorstraße bei den Häusern 55 und 40 und geht in grader Richtung bis zum Hause Nr. 12 der Kronenstraße, den Damm der Mühlgrabener Bahn entlang bis zur Ueberfahrt an der Alexanderpforte, schließt die Nr. 194 und 196 der Alexanderstraße und die graden Nummern der Suworowstraße ein bis zur Ritterstraße.

4. **Polizeibezirk.** Verwaltung: Dünaburger Straße Nr. 8. Grenzen: Grebenschtschikow- und Dünaburger Straße. Von der Bahnüberfahrt an dem Bahndamm der Oreler Bahn bis zur 15. Wächtersbude. Von dieser auf einem Raine entlang der Grenze des ersten Bezirkes des Rigaschen Kreises bis zur Bleiche der Leinen-Manufaktur. Dann längs der Düna, die Holme einschließend, bis zur Grebenschtschikowstraße.

d. Mitauer Stadtteil (abgekürzt Mit.).

4. **Polizeibezirk.** Verwaltung: Schiffsstraße Nr. 15. Grenzen: Vom Seemannshause an das Ufer der Bucht entlang bis zur

Tusowbrücke. Die Tusowbrücke — den Marienmühlengraben aufwärts über den Heuschlag weg zur Altonaer Straße. Die Altonaer Straße bis zum Marienmühlenteiche. Dem Ostufer des Teiches entlang und den Marienmühlenbach aufwärts bis Heinrichsohnshof. Durch den Thüringshofschen Sumpf zum Gute Lievenhof, durch den Olaischen Sumpf zum Gesinde Skulte. Die Güter Rammenhof, Bellenhof und das Pastorat Katlakaln einschließend zur Düna, und deren Ufer entlang bis zum Seemannshause, dabei Schlumpen- oder Grünholm, Jungfernholm, Friedrichsholm und Hasenholm einschließend.

2. **Polizeibezirk.** Verwaltung: Dünamündesche Straße Nr. 5. Grenzen: Dieselbe Grenze wie der 1. Polizeibezirk von dem Seemannshause an den Marienmühlenbach aufwärts bis zum Gute Lindenruh. Auf der südlichen Grenze des Alten Lagerplatzes und die Komptoirstraße entlang bis zum Pleskodahler Damme (Irbe-Damm). Dem Damme entlang bis zum Gute Pleskodahl. Von da aus den Grenzen der Güter Champetre, Solitude und Groß-Dammenhof entlang bis zur Spilwe. An der Grenze der Spilwe entlang bis zu den Kasernen Univers und zur Düna bei der Zementfabrik. Das Dünaufer und den Ballastdamm entlang bis zum Ranckschen Damme.

e. **Vororts-Bezirk** (abgekürzt V. O. B.).

Verwaltung: Plettenbergstraße (Martinshof). Grenzen: Die rote Düna von der Akmenstraße an, längs dem Stintsee. Jägelfluß und Jägelsee, längs der Grenze des 3. Moskauer Bezirks bis zum Uebergang der Kronenstraße und der Mühlgrabener Bahn, längs der Mühlgrabener Bahn bis zur Akmenstraße, längs der Akmenstraße bis zur Düna.

B. Farbe der Haustafeln.

Laut Tagesbefehl des Herrn Polizeimeisters vom 17. (29.) September 1898 sind die Farben der Haustafeln bis auf weiteres wie folgt zu wählen:

Rot . . . für die Innere Stadt,
Blau . . . für die Petersburger Stadtteile,
Gelb . . . für die Moskauer Stadtteile,
Weiß . . . für die Mitauer Stadtteile.

C. Nach Friedensrichter-Distrikten.

Die sehr häufig wechselnden Adressen der Kammern der Friedensrichter suche man nach dem Register der Seite 2.

Der Riga-Wolmarsche Friedensrichter-Bezirk wird in 20 Distrikte geteilt, von denen 14 auf die Stadt Riga entfallen, der 13., 14., 15., 16., 17. und 18. aber nur landisches Gebiet umfaßt.

1. Distrikt. (Stadt 1).
Grenzen: Im Norden die Schaal- und Kalkstraße. Im Osten und Süden der Stadtkanal. Im Westen die Düna.
Zugehörig: Der ganze Dünastrom von der Grenze des Patrimonialgebietes bis zur letzten Seebake.
Ausgeschlossen: Der Dünamarkt.

2. Distrikt. (Stadt 1 und Mit. 1).
Grenzen: Im Süden die Schaal- und Kalkstraße. Im Osten und Norden der Stadtkanal. Im Westen die Düna.
Zugehörig: Der Dünamarkt, die Pontonbrücke und derjenige Teil des 1. Mitauer Stadtteils, dessen Grenzen sind: Im Osten die Düna. Im Süden die Altonaer und Steinstraße. Im Westen der Kanal vom Marienmühlenbach zur Tusowbrücke. Im Norden diese Brücke und der Durchbruch bis zum Seemannshause.

3. Distrikt. (Mosk. 1 und 2).
Grenzen: Im Norden der Stadtkanal und die Marienstraße. Im Osten die Mühlenstraße. Im Süden und Westen die Düna.
Zugehörig: Das von der Elisabeth-, Suworow- Mühlen- und Marienstraße umschlossene Häuserviertel.

4. Distrikt. (Pet. 2).
Grenzen: Im Südwesten die Ritterstraße. Im Südosten die Suworowstraße. Im Osten die Falkenstraße. Im Nordwesten die Friedens- und Nikolaistraße.

5. Distrikt. (Mosk. 2).
Grenzen: Im Nordwesten die Suworowstraße. Im Nordosten die Ritterstraße. Im Südosten die Wolmarsche Straße. Im Süden die Mühlgrabener Bahn. Im Westen die Mühlenstraße.

6. Distrikt. (Mosk. 1).
Grenzen: Im Norden die Mühlgrabener Bahn. Im Osten die Dünaburger und Grebenschtschikowstraße. Im Süden die Düna. Im Westen die Mühlenstraße.
Zugehörig: Der Bahndamm von der Mühlenstraße bis zur Dünaburger Straße. Der Swirgsdenholm.
Ausgeschlossen: Die Häuser an der Dünaburger und Grebenschtschikowstraße.

7. Distrikt. (Mosk. 4).
Grenzen: Im Westen die Grebenschtschikow- und Dünaburger Straße. Nördlich die Bergstraße. Nordöstlich die Oreler Bahn. Südlich die Grenzen von Dreylingsbusch. Westlich die Düna.
Zugehörig: Der Bahnkörper der Oreler Bahn von der Bergstraße bis zur Grenze des Stadtgebietes, Lübecksholm und Vogelsholm, die westliche Häuserreihe der Dünaburger Straße Nr. 1 bis 15 und die westliche Häuserreihe der Grebenschtschikowstraße.

8. Distrikt. (Mit. 2).
Grenzen: Im Osten das Ufer der kleinen Düna bis zum Fuhrmannsstandplatz am Dampfersteige. Im Süden die Kalnezeemsche, Zaun-, Lager-, kleine Lager-, Fuhrmanns- und Kalnezeemsche Straße. Im Westen und Norden die Grenzen des Stadtgebietes.
Zugehörig: Beide Häuserreihen der Kalnezeemschen Straße von der Fuhrmannsstraße an bis zur Grenze des Weichbildes und beide Häuserreihen der Lagerstraße.
Ausgeschlossen: Beide Häuserreihen der kleinen Lagerstraße.

9. Distrikt. (Mit. 1 und 2).
Dazu gehört der ganze Mitauer Stadtteil, sofern er nicht in den 2. und 8. Friedensrichter-Distrikt einbezogen ist. Ferner die Wasserfläche der kleinen Düna.

10. Distrikt. (Mosk. 3).
Grenzen: Im Nordwesten die Suworowstraße. Im Nordosten die Revaler Straße. Im Südosten die Wolmarsche Straße. Im Südwesten die Ritterstraße.

11. Distrikt. (Stadt 2 und Pet. 1).
Grenzen: Im Südwesten der Stadtkanal von der Nikolai- bis zur Suworowbrücke. Im Südosten die Marien-, Elisabeth- und Suworowstraße. Im Nordosten die Ritterstraße. Im Nordwesten die Nikolaistraße.

12. Distrikt. (Stadt 2 und Pet. 1 und 3).
Grenzen: Im Südwesten der Stadtkanal vom Andreashafen bis zur Nikolaibrücke. Im Südosten die Nikolaistraße.

Im Norden die verlängerte Ritterstraße, die Rothe Düna und die Elevatorbahn. Im Westen die Düna.

Zugehörig: Andreasholm, Andreashafen, Stadtkanal von der Nikolaibrücke bis zur Mündung. Die Gemeinden Neuermühlen und Rodenpois.

13. **Distrikt.** Kammer auf dem Gute Segewold, umfaßt nur landische Gemeinden.

14. **Distrikt.** Kammer auf dem Bahnhofe Römershof, umfaßt nur landische Gemeinden.

15. **Distrikt.** Kammer im Sommer in Dubbeln. Umfaßt das ganze Patrimonialgebiet, soweit es nicht ins Stadtweichbild aufgenommen worden ist, ferner landische Gemeinden und Schlock.

16. **Distrikt.** Kammer in Wolmar. Umfaßt Wolmar und landische Gemeinden.

17. **Distrikt.** Kammer in Lemsal. Umfaßt Lemsal und landische Gemeinden.

18. **Distrikt.** Kammer in Rujen. Umfaßt Rujen und landische Gemeinden.

19. **Distrikt.** (Mosk. 3 und 4 und Vorortsbezirk). Besteht aus dem 3. Moskauer Stadtteile, soweit er nicht dem 10. Friedensrichter-Distrikte zugeteilt ist, dem Vororts-Bezirke südlich von der Petersburger Chaussee, und folgenden Straßen des 4. Moskauer Stadtteils: Maschinenstr., Jakobstädtische Straße Nr. 18 bis 26 und 21 bis 35, Dünaburger Straße Nr. 17 bis 57 und 28 bis 76, die ganze Bergstraße.

20. **Distrikt.** (Pet. 2 und 3, Vorortsbezirk). Besteht aus dem 2. und 3. Petersb. Stadtteile, soweit sie nicht dem 4. und 12. Friedensrichter-Distrikte zugeteilt sind, und dem Vororts-Bezirke nördlich von der Petersb. Chaussee.

Zugehörig: die ganze Elevatorbahn, alle Holme unterhalb vom Elevator, Alt- und Neu-Mühlgraben, sowie die ganze Wasserfläche der Rothen Düna.

D. Nach den Städtischen Grundbüchern

zerfällt seit der 1882 ausgeführten Neuvermessung des engeren Stadtgebietes und der in den Jahren 1884 bis 1886 durchgeführten Einrichtung der Städtischen Grundbücher das gesamte Stadtgebiet in 92 räumlich von einander abgegrenzte Gruppen, von denen die ersten 67 auf das engere Stadtgebiet entfallen, Nr. 68 auf das Hafengebiet Mühlgraben, die Nummern 69 bis 92 auf das weitere Stadtgebiet oder den Nummerbezirk.

Innerhalb jeder Gruppe sind die einzelnen Grundstücke fortlaufend numerirt.

Zu beachten:

Der Einteilung der Stadt nach Straßen ist in diesem Adreßbuche eine eigene Abteilung, die zweite, gewidmet worden. Dort findet man auch, nach dem ABC geordnet, ein:

Russisch-deutsches Straßenverzeichnis,

Deutsch-russisch-lettisches Straßenverzeichnis, mit der Angabe, zu welchem **Friedensrichter-Distrikt** jedes Haus einer jeden Straße gehört. !!

Lettisch-deutsches Straßenverzeichnis.

In dem sich daran schließenden Grundstücks-Verzeichnisse, nach Straßenzügen geordnet, findet sich die polizeiliche Hingehörigkeit, die Nummer (nach Gruppe und Grundstücksnummer) im Grundbuche des Stadtamtes und die Hypotheken-Nummer für jedes Grundstück vermerkt.

§ 6. Ueberlieferte und andere Ortsnamen.

Außer den in der zweiten Abtheilung des Adreßbuches in alfabetischer Reihe aufgeführten Straßennamen giebt es nun noch für gewisse Stadtgegenden, Holme, Höfchen, Brücken usw. eine Menge Namen, die im Adreßbuche nirgend wo anders Platz finden können als hier. Herr A. Krickmeyer, vor Jahren einer der Adressen-Sammler für das vorliegende Buch, hat die Sammlung begonnen, die durchaus noch nicht beansprucht, vollständig zu sein. Einige Namen, wie Riga, Düna sind hier nur aufgenommen worden, um ihre Bedeutung, so weit dies möglich ist, zu erklären.

Aa-Dünakanal, eröffnet 31. (18.) März 1903, verbindet die südlichste Ausbiegung der Treyder Aa, 3 km vom Bahnhofe Rodenpois, mit dem Kleinen Weißen See beim Gute Hollershof, ferner den Kleinen mit dem Großen Weißen See bei der Kirche Neuermühlen, und endlich den Großen Weißen See, am Gutshofe Bellenhof (dem Orte der alten, jetzt verschwundenen Ordensburg Neuermühlen) vorbei, mit dem Jägelflusse dicht an der Eisenbahnbrücke. Der Kanal ist von einer Gesellschaft Interessenten lediglich zu dem Zwecke gebaut worden, Holzflöße, die aus dem Aagebiete kommen unter Vermeidung des offenen Meeres nach Riga zu schaffen.

A-B Damm, (Mit. 1). Dieser unglaubliche Name ist aus der Ablesung der Bauzeichnung für den in den Jahren 1891 bis 1894 errichteten, in die Düna vor Klüversholm hinein gebauten Damm entstanden. Das Bauwerk hat etwa 1/4 Million Rubel gekostet und umfaßt jetzt einen Winterhafen.

Abderiten-Brücke. Sieh Kiepenholm.

Alexanderbrücke, über den Stadtkanal zwischen Kalkstraße und Alexanderboul. Gebaut 1858, verbreitert 1902.

Alexanderhalt, (Mit. 2), Haltestelle der **Bolderaaer** Bahn bei Nordeckshof.

Alexandermarkt, Alexanderstr. 68, die erste, modernen Anforderungen genügende städtische Marktanlage, eröffnet im Oktober 1902.

Alexanderpark, (Mosk. 3), eine Gastwirtschaft, Alexanderstr. 194, vor deren Eingangstüre auf der Petersburger Kunststraße bis 1902 die Alexanderpforte stand.

Alexanderpforte, errichtet zum Andenken an die Heimkehr Kaiser Alexanders I. nach dem ersten Pariser Einzuge der Verbündeten. Der Grundstein ward 16. (4.) Juli 1815 gelegt, die Pforte eingeweiht dadurch, daß der Kaiser am 9. September (28. August) 1818 durch sie in Riga einzog. Da die Durchfahrt nur $4{,}_{23}$ Meter breit ist, wurde das Denkmal allmählich ein großes Verkehrshindernis dieser belebten Stelle, sodaß man die Pforte 1902 einige Kilometer weiter hinaus, vor Groß Schmerl, versetzte.

Alexandershöhe, (Pet. 3), Krons-Kranken- und Irrenhaus, Apothekerstr. 13—17.

Altona, (Mit. 2), Höfchen, nach denen die beiden Altonaerstraßen, an denen es (Nr. 15) liegt, benannt sind. Jetzt gehört es der Kranken- und Beerdigungs-Kasse „Hoffnung".

Andreasdamm siehe Andreasholm.

Andreasholm, (Pet. 1), ein schon 1366 vorkommender Name. Er lag nicht weit vom Ufer, dem Kaiserlichen Garten

gegenüber. 1901 und 1902 ist er durch Zuschüttung der ihn vom Festland trennenden, lange Jahre die ganze Umgebung verpestenden sumpfigen Dünabucht mit dem Festlande verbunden worden. Auf ihm wurde 1893 bis 1894 ein 500 000 Pud oder über 8 Millionen Kilogramm Getreide fassender Elevator, 1901 und 1902 von der Firma Vestey Brothers ein Kühlhaus für Butter, Eier, Fleisch usw. und 1904 das am 14. (1.) Mai 1905 zum Betriebe gekommene Städtische Elektrizitätswerk erbaut, und durch Geleise mit dem Schienennetze des Reiches verbunden. Auf der Nordseite des jetzt noch immer Andreasholm genannten Geländes ist der „Fingerhafen" (so genannt nach der Aehnlichkeit mit einer ausgespreizten Hand, die er nach dem Plane künftig haben soll) im Bau begriffen. Südlich vom Andreasholm wird durch den Andreasdamm der Andreashafen, ein gegen den Eisgang geschützter Winterhafen gebildet.

Atgasen, (Mit. 1), Höfchen an der Mitauer Chaussee, 4032 Meter vom Roland vor dem Rathhause. Dort befindet sich die Nervenheilanstalt des Dr. Schönfeldt.

Babelsee, (Vorortsbezirk), nördlich von der Petersburger Chaussee, etwa 8000 Meter vom Roland vor dem Rathhause.

Ballastdamm, (Mit. 2), das Ufer längs der großen Düna auf Kiepenholm. Dort luden früher die mit Ballast einkommenden Schiffer ihren Ballast ab, wodurch zuweilen die Samen bei uns fremder Pflanzen auf Kiepenholm eingeschleppt sein sollen. Der Ballastdamm wurde 1775, als man die Hanfambaren nach Klein-Klüversholm verlegte, zu ihrem Schutze bis in die Gegend der heutigen Eisenbahnbrücke verlängert. Der Eisgang von 1786 riß ihn aber durch und bildete den noch heute so genannten Durchbruch.

Basteiberg oder Schneckenberg am Stadtkanal, da wo die Sandstraße auf den Basteiboulevard austritt. Er wurde beim Abtragen der Festungswälle aufgeschüttet. Jetzt ist ein Kaffee-Pavillon darauf. Seit 1898 belebt ein künstlicher Wasserfall die Südost-Seite des Berges.

Basteibrücke, (Stadt 1), über den Stadtkanal zwischen Schneckenberg und Gasanstalt zum Thronfolger-Boulevard.

Bellenhof, Zwerg-Rittergut auf Steinholm, in der Nähe der unrichtiger Weise so genannten Katlakalner Kirche.

Bickern, der Theil des Stadtgutes Dreylingsbusch, der zwischen der Petersburger Chaussee und der Lubahnschen Straße um die Bickernsche Kirche herum liegt.

Bitte-Gesinde, (Mit. 2), westlich vom Bahnhof Nordeckshof.

Bolderaa, der Vorhafen Rigas an der Dünamündung mit der Lootsen- und Hafenmeister-Station, mit einer eigenen Telegraphen-Leitung zwischen Lootsenstation und Börse, die dadurch merkwürdig ist, daß sie, 1852 erbaut, die erste elektromagnetische Telegraphen-Anlage in Rußland war.

Andreas-Schleusen-Brücke, (Pet. 1), über den Stadtkanal bei seiner Mündung in den Andreashafen.

Brückende, (Mit. 1), derjenige Theil von Großklüversholm, der zwischen den südlichen Köpfen der Eisernen und der Pontonbrücke liegt, namentlich der Anfang der Steinstraße.

C-D Damm, (Mit. 2). Dieser unglaubliche Name ist aus der Ablesung der Bauzeichnung für den in den Jahren 1891 bis 1894 errichteten, in die Düna vor Kiepenholm hinein gebauten Damm entstanden. Der C-D Damm wird oft vom Wasser beschädigt, er ragt nur wenig über den normalen Wasserstand empor und umfaßt jetzt einen Winterhafen, in dem unter anderem die Flotillen der beiden Yachtclubs Unterkunft finden.

Champêtre, ein Landgut (Besitzer G. v. Dercks) im Westen der Stadt, an der Kandauer und Kalnezeemschen Straße mit dem städtischen Weichbilde zusammenstoßend. Bekannt als Sommer-Sonntags-Ausflugsort.

Charlottenthal, (Pet. 2), der weit über Rußlands Grenzen hinaus berühmte Wagnersche Kunstgarten längs der Nikolai- und Charlottenstraße.

Christoph, großer, eine große, grell bemalte Holzfigur des das Christuskind tragenden Christopherus unter einem Schutzdache stehend an der Moskauer Straße, nicht weit von der Eisernen Brücke. Bei ihm ist ein Almosenkasten angebracht. Das Schutzdach erhielt das Bild erst, seitdem es am 9. Dezember 1824 vom Sturme umgeworfen worden war und einen zufällig des Weges kommenden Soldaten erschlagen hatte.

Cummings Höfchen, jetzt Eichenheim, an der Roten Düna, Duntenhöfsche Straße 28.

Depkinshof, Landgut, südlich von Steinholm, etwa 6 Kilometer südöstlich vom Roland vor dem Rathause. Dieses Gut besaß der bekannte, am 20./31. Oktober 1769 auf dem Pastorate Loddiger geborene Publizist Garlieb Merkel. Er starb in Depkinshof am 27. April / 9. Mai 1850. Begraben liegt er auf dem nicht weit davon befindlichen Steinholmschen Friedhofe. Sieh auch Bauskescher Weg in der Abteilung 2 dieses Adreßbuches.

Dreylingsbusch, Stadtgut, im Osten und Nordosten des Weichbildes belegen. Das Gemeindehaus liegt in Bickern. (Sieh dort.)

Düna. Nach Dr. A. Bielenstein (Die Grenzen des lettischen Volksstammes und der lettischen Sprache in der Gegenwart und im 13. Jahrhundert. St. Petersburg 1892, S. 36 und 364.) ist dieser Name weder lettisch noch livisch, sondern vielleicht gotisch. Er kommt schon in sehr alten skandinavischen Sagas vor. — Dr. J. J. Egli (Nomina Geographica, 1. Auflage, Leipzig 1872) meint, daß er eine der Modifikationen des ossetischen Wortes Don sei, eines slavischen Wortes, das als Generalname noch bei den sarmatisch-medischen, früher am Don wohnenden Osseten des diesseitigen Kaukasus vorkommt und sich auch in Donau (Danubius), Donetz, Danapris (Dnjepr) und Danaster (Dnjestr) vorfindet. Andere nennen sogar den Eri-danus und den Rhodanus. Egli berichtet, daß die Osseten heute noch ihren Arre-don (tollen Fluß), Kisil-don (Goldfluß), Sau-don (schwarzen Fluß), Urs-Don (weißen Fluß) haben. Den Tanaïs, den jetzigen Don, erwähnt schon Herodot. In der zweiten Auflage seines Werkes (Leipzig 1893) hält Egli diese Ableitung für nicht bewiesen. — Der livische Name für unsere Düna ist Véna, der ehstische Väina, daher bei Heinrich von Lettland Veinalenses = Dünaliven, Dünaanwohner. Daugawa, wie die Düna noch heute bei den Letten heißt, ist echt lettisch und bedeutet „viel Wasser". Dauds, littauisch daugi, heißt viel, und awa (a-a, aha, aquä) kommt in vielen andern Flußnamen vor, z. B. in Ab-awa, Bärt-awa. Die Hochletten brauchen auch den Namen Duna, daher Dunasleija bei Stockmannshof. In seinem geografischen Werke zählt Ptolemaios auch einen Fluß Rudon im äußersten Nordosten auf. In diesem Rudon (aber nicht Rubon, welchem Les- oder Schreibfehler der Name der Polytechniker-Korporation Rubonia seine Entstehung verdankt) glaubt man wohl mit Unrecht die Düna zu erkennen. (Wieder Ru-don.) Damit wäre eine Namensform gegeben, die dem Ro-danus und Eri-danus recht nahe steht. In der Tat hat man denn auch den Eri-danus in diese Gegenden verlegt und der Königs-

berger Konsistorialrat und Professor D. Johann Gottfried Hesse sucht in seinem, 1796 bei Joh. Fr. Hartknoch in Riga erschienenen Buche: „Der aufgefundene Eridanus, oder neue Aufschlüsse über den Ursprung, die Zeit der Entstehung, das Vaterland und die Geschichte des Bernsteins" ausführlich zu beweisen, daß die Alten mit dem Eridanus den östlichen Teil der Ostsee gemeint hätten. Dagegen bekämpft er die Meinung derer, die in der Rodaune, Radaune, Rodune, Reddaunie, Radaunie, einem kleinen Mühlenbache, der bei Danzig in die Motlau, und mit dieser in die Weichsel fällt, den Eridanus der Alten sähen. Auch sei es falsch, daß man Eridanus von ἔρις ableite, was Zank, Streit oder Prügel (plattdeutsch Pregel) bedeuten solle. Denn man schreibe nicht ἐριδανός, sondern ἠριδανός, und ἔρις heißt wohl Streit, aber niemals Prügel. Daher könne der Fluß Eridanos nicht der Pregel sein. Soweit Hesse. In neuerer Zeit meint man, es solle der Rudon (Ῥούδων) der heutige Ruß (Memel, Njemen), der Chesinos (Χέσινος — Chedhynos??? wobei dh wie neugriechisches δ auszusprechen wäre???) aber die heutige Düna sein. — Müllenhoff (Deutsche Altertumskunde, Berlin 1887, Band 2, S. 351) faßt seine Meinung über die Herkunft des Namens Düna in den Satz zusammen: „Die germanische Benennung (auch altnordisch Dyna Fas. 1, 301. 3 239 317) setzt offenbar dieselbe Russifizierung des livisch-ehstischen Namens voraus, die der gleichlautende finnische Name Viena des bei Archangel ins Weiße Meer mündenden Flusses durch die Russen erfahren hat, während er im altnordischen Vina hier wesentlich unverändert blieb." — Der Petersburger Akademiker Ernst Kunik (Bielenstein S. 490) hält den Namen des auf mehr als 1000 Wersten durch Ursitze des Slavenstammes dahinfließenden Stromes Dwinà für echt russisch. Welchen Sinn aber die Altslaven mit diesem Worte verbanden, dies aufzudecken überläßt er künftiger Forschung. — Zur Unterscheidung von der Сѣверная Двина (Ssäwernaja Dwina, der „nördlichen" bei Archangel) pflegen die Russen unsere die Западная Двина (Sapadnaja Dwina, die „westliche") zu nennen. Man vergleiche auch das unter dem Stichworte „Riga" in diesem selben § Gesagte.

Düna-Aa-Kanal. Sieh Aa-Düna-Kanal. Wegen des höchst unangenehmen Hiatus zwischen den Worten Düna und Aa, sollte man nie anders sprechen und schreiben als Aa-Düna-Kanal.

Duntenhof, Höfchen an der Roten Düna und Duntenhöfschen Straße, dessen Eigentum noch zwischen der Stadt und den alten Ständen strittig ist.

Durchbruch, (Mit. 1 und 2), ein Arm der Düna, den (sieh Ballastdamm) 1786 der Eisgang bildete, zwischen Seemannshaus und Yachtklub die große Düna mit der kleinen verbindend und auf diese Weise die Dampferverbindung zwischen der Stadt und dem linken Ufer weit nach Westen hinein ermöglichend. 1905 wurde der Durchbruch durch kostspielige Abbaggerung des Kiepenholms bedeutend verbreitert, damit die auf der Werft von Lange und Sohn gebauten Torpedokreuzer bequem vom Stapel laufen könnten.

Eichenheim, (Pet. 3), Wohlthätigkeits-Anstalt an der Rothen Düna, Duntenhofsche Straße 28.

Eiserne Brücke, vom Bolderaaer Bahnhof aus die Düna überschreitend, 690 Meter lang, 15. Oktober 1872 nach 17monatiger Bauzeit dem Verkehr übergeben, der gleichzeitig 3 Eisenbahnlinien mit nur einem Geleise, Wagen- und Fußgängerpassage umfaßt.

Elevator, sieh Andreasholm.

Esplanade, (Stadt 2), ein freier Platz, begrenzt südlich vom Alexanderboulevard, östlich von der Elisabethstraße, nördlich von der Nikolaistraße, westlich vom Todleben-Boulevard. Auf ihm steht die vom 3. Juli 1877 bis zum 28. Oktober 1884 erbaute griechisch-katholische Kathedrale. Ein Theil der Esplanade ist 1901 in den Besitz der Stadt übergegangen. Auf der Esplanade erbaute die Stadt 1903 das Kunstmuseum, das am 27. (14.) September 1905 eröffnet ward. Schon 1902 hatte das Börsenkomitee mit dem Bau einer Kommerzschule begonnen, in der am 20. (7.) Januar 1905 zum ersten male unterrichtet wurde.

Fingerhafen, sieh Andreasholm.

Friedrichshöfchen, (Mit. 1), Rittergut, belegen zwischen dem Kühleweinschen Graben und dem Dünaarm, der Lutzausholm bildet, wurde durch Gesetz vom 25. Juni 1899 in das Stadtweichbild eingemeindet

Friedrichsholm, (Mit. 1), der südliche, ehemals durch einen Durchbruch getrennt gewesene Theil von Hasenholm.

Gelbe Bude, (Mit. 2), ein Haus an der Goldinger- und Philippstraßen-Ecke, früher am Waldrande gelegen, war der Mittelpunkt aller Sommer-Volksbelustigungen im Hagensberger Walde. Daher sagen- und poesieumwoben.

Giese-Jaun-Gesinde, (Vorortsbezirk), Petersburger Chaussee 77. Gesindeswirth Melle.

Gips- oder Gibsecke, oberhalb von Kailakaln, auf dem linken Dünaufer an dem Orte gelegen, wo die Trockene Düna, nachdem sie die Insel Dahlen umflossen, sich wieder mit der großen Düna vereinigt. Gegenüber, auf dem rechten Ufer des Festlandes, liegt Klein-Jungfernhof. (Gibsecke ist richtiger, weil in jener Gegend mehrere Gesindewirte Gibs heißen.)

Glockenboje. Etwa 1 Werst vor der Dünamündung ist im Rigaschen Meerbusen eine Boje verankert, auf der eine Glocke angebracht ist, die schon durch leises Schaukeln der Boje zum Tönen kommt. Bei nebeligem Wetter werden ansegelnde Schiffe durch die Glockentöne auf das richtige Fahrwasser aufmerksam gemacht.

Gravenheyde, Höfchen am Stintsee, östlich von Strasdenhof. Hier verbrachte Herder bei dem ansehnlichen Patrizier Heydevogel, dem damaligen Besitzer, die Sommer von 1764 bis 1769.

Gravenhof, (Mit. 1 u. 2), liegt südlich von Schwartzenhof und reicht bis zum Marienmühlenteich. Ein zweites, weniger bekanntes Gravenhof liegt am Stintsee, 7400 Meter vom Roland. In der Nähe befindet sich die „Villa Yachtklub".

Griesenberg, (Vorortsbezirk), sandige Erhebung östlich der Pleskauer Bahn, gegenüber dem Ausgange der Adlerstraße darauf ist 1902 der „Stadtpark Griesenberg" angelegt, und das Apollotheater, ein dem Dampfbierbrauereibesitzer Fr. Schindler gehöriges Variete, erbaut worden.

Großmannshof, (Vorortsbezirk), zwischen Petersburger Chaussee und Bikkernscher Straße, wird von der Bau-Gesellschaft „Structor" parzellirt.

Grünholm oder Schlumpenholm (Mit. 1) südöstlich von Hasenholm und mit ihm durch einen Steindamm verbunden. Fast unbewohnt. Große Weidenkulturen und Heuschläge.

Hagensberg (Mit. 2), im Volksmunde der ganze zweite Mitauer Stadttheil, namentlich das Rittergut Schwartzenhof. Eigentlich war es ein Höfchen, das an den sandigen Erhebungen an der jetzigen Dorotheenstraße lag. Danach heißen die, den Verkehr zwischen beiden Flußufern besorgenden Dampfer, die

Hagensberger Dampfer, man spricht vom Hagensberger Dampfbootstege usw.

Hagensberger Kaufhaus, (Mit. 2), großartiger Bau an der Zaunstraße, weithin sichtbar, Frau Wegener, geb. Schröder, gehörig.

Hagensberger Park und Sommertheater, (Mit. 2), Kalnezeemsche Str. 11, seit 1880 Joh. Ebert gehörig.

Hapackshof, nördlich von Wohlershof zwischen dem Hapacksgraben und der großen Düna belegen, Baron Buxhövden gehörig. Der Hapacksgraben, an der Spilwe, ist durch sein tiefes Wasser bekannt. Daran die ehemals Kleinbergsche Sägemühle.

Hasenholm, (Mit. 1), dicht an der Eisernen Brücke, neben Kiepenholm die bevölkertste Insel im Dünastrom, mit einer Dampfsägemühle (Magidsohn) und einer Schiffswerft (Strauß und Kruhming). Sie ist 1600 Meter lang und bis 280 Meter breit. Die Bewohner haben eine hochwasser- und eisgangfreie Verbindung mit der eisernen Brücke noch nicht erringen können. Im Sommer unterhalten kleine Dampfer den Verkehr mit dem Moskauer Stadttheil.

Hauptwache, (Stadt 1), auf dem Schloßplatz nahe dem Zollamte und vor dem Straßenbahn-Elektrizitätswerke an der Michaelsstraße.

Heinrichssohnshof (vom früheren Besitzer, Dr. phil. Friedrich Buhse, kurze Zeit auch Friedrichshof genannt, welcher Name in die Veröffentlichungen des Naturforschervereins übergegangen ist), reizend gelegener Landsitz im Südwesten der Stadt westlich vom Hofe Lindenruh, 4700 Meter vom Roland. Jetziger Pächter: Agronom Julius Dahlfeld.

Hermelingshof, (Pet. 3), Rittergut, jetzt städtisch besiedelter Grund, belegen nördlich von der Peterholmstraße, wurde durch Senats-Ukas vom 23. (11.) Februar 1897 aus dem Stadtgebiete ausgemeindet, durch das Gesetz vom 8. Juli (25. Juni) 1904 wieder eingemeindet und von dem Haarmannschen Legate an die Stadt Riga verkauft. Man vergleiche auch die Milchstraße und die Hermelingshöfsche Straße in der 2. Abteilung dieses Buches.

Hohe Brücke, führt über den Jägelfluß im Zuge der Petersburger Chaussee.

Holstenhof, (Pet. 3), am Ende des 2. Weidendammes an der Rothen Düna.

Jägelbrücke, siehe Hohe Brücke.

Jägelsee, vom livischen Worte Jägi = Fluß. Seeartige Erweiterung des Jägelflusses südöstlich von der Petersburger Chaussee. Nur ein Teil des Sees und des südlichen Ufergeländes gehört zum Stadtgebiete. In alten Zeiten bildete der heutige Jägelsee und Stintsee eine zusammenhängende Wasserfläche, den Rodenpoiser See, der, was noch heute an manchen Stellen deutlich zu sehen ist, höheren Wasserstand als jetzt hatte. Gegen Ende des Jahrhunderts 12 haben die Zisterzienfermönche in Dünamünde den Mühlgraben zur Düna geöffnet und damit den Wasserstand tiefer gelegt.

Jägersruhe, früher beliebter Ausflugsort an der Kalnezeemschen Straße, dicht hinter Pleskodahl.

Ilgezeem, (Mit. 2), am Ausfluß der Kleinen Düna in die Große, zwischen Dünamündescher Straße und dem Wasser, gegenüber der Nordspitze von Kiepenholm belegen.

Johannenhof, Beihof des Stadtgutes Dreylingsbusch, nördlich von der Lubahnschen Straße hinter Scheumannshof.

Johannispforte, (Mosk. 4), auf der Moskauer Straße bei Kojenholm.

Jürgenshof (Mit. 2), so genannt, weil das Gelände dem St. Georgen-Hospital gehört. Im Volksmunde heißt die Gegend Sunde, und zwar wird dieses Wort als weibliches Hauptwort gebraucht, welches Knotendeutsch auch in den Fahrplan der Städtischen Dampfer Aufnahme gefunden hat. Belegen an der Wasserstraße und Kleinen Düna.

Kaiserlicher Garten, (Pet. 1), zwischen Industriestraße und Katharinendamm, die älteste städtische Gartenanlage. Peter der Große legte ihn 1721 während seiner Anwesenheit in Riga persönlich auf dem damals „Gustavsholm" genannten Platze an. Im Garten erinnert noch die von ihm gepflanzte „Kaiserulme" daran. Das Restaurant des Gartens kultivirt ein Variete-Theater. Vom Garten abgeteilt ist das Vereinshaus und die Rennbahn des Ersten Rigaer Velocipedisten-Vereins. Dahinter der große Garten der Stadtgärtnerei.

Kalna-Schirbe-Gesinde des Stadtgutes Dreilingsbusch, $28_{,58}$ Lofstellen, 5 Thaler 78 Groschen, wurde 1876 verkauft, aber im Oktober 1881 für 10 000 Rubel zurück erworben, da man Teile davon zur Erweiterung der städtischen Kirchhöfe brauchte. Es liegt an der Stintsee-Straße, Gruppe 26, Nr. 2.

Kampe-Indrik-Gesinde, Lubahnsche Str. 55.

Kampe-Martin-Gesinde, Lubahnsche Str. 57.

Karlsbassin, (Stadt 2), wurde 1862 mit einer Tiefe von 14 Fuß zu dem Zwecke angelegt, „es für alle diejenigen Schiffe nutzbar zu machen, welche überhaupt zur Stadt hinaufkommen können". (Heut ist das Fahrwasser der Düna 22 Fuß tief.) Das in schrecklichem Verfall befindliche Karlsbassin liegt südlich vom Tuckumer Bahnhofe in einer wüsten Gegend, dicht beim Centrum der Stadt. Es soll allmählig zugeschüttet werden.

Karlschleuse, (Stadt 2), eine merkwürdige Schleuse, die bei Hochwasser dessen Eindringen in den Stadtkanal verhindern soll. Dicht oberhalb des Karlsbassins gelegen. Ueber sie führt die Karlschleusen-Brücke im Zuge der Moskauer Straße.

Katharinendamm, längs der nach ihm genannten Straße am rechten Dünaufer. Erbaut gegen 1760 unter Leitung des Kapitäns Weismann.

Katkesekel-Damm, (Pet. 3), Fortsetzung des Katharinen-Dammes bis nach Klein-Vegesackshölm.

Katlakaln (Kesselberg) dürfte mit historischer Berechtigung eigentlich nur das ungefähr 1 Kilometer südöstlich von Bienenhof belegene Pastorat heißen, in dessen Nähe auch von 1732 bis zu ihrem Brande die Katlakalnsche Kirche stand. Beim Neubau 1794 wurde sie wegen der größeren Bequemlichkeit für die in Steinholm, Kengeragge, Jungfernhof usw. wohnenden Gemeindeglieder nach Steinholm verlegt, und in offiziellen Aktenstücken namentlich früherer Zeit heißt sie darum auch Steinholmsche Kirche. Sie ist rund, liegt mitten im Walde, und hat in ihrer Nähe das Küsterat und den Friedhof, auf dem der bekannte Publizist Garlieb Merkel begraben liegt, der bis zu seinem Tode Besitzer des nahen Gütchens Depkinshof gewesen war. — Daß man den Ort, wo die neue Kirche liegt, jetzt z. B. auch auf den Dampferfahrplänen, als Katlakaln bezeichnet, ist falsch. Er heißt Steinholm oder Steenholm.

Kengeragge, dünaaufwärts, am rechten Dünaufer gegenüber Steinholm, zwischen der Moskauer Straße und dem Wasser belegen.

Kiepenholm, (Mit. 1), bildet jetzt mit Badeholm und Klein-Klüversholm eine zusammenhängende Insel. Sie ist 2100 Meter lang und bis 500 Meter breit. Auf der Westseite fließt die Kleine- und auf der Ostseite die Große Düna. Das Ufer an der Großen Düna heißt Ballastdamm. 1907 bis 1909 wurde die südliche, zum Teile aus fremdem in Stadtbesitz übergegangene Hälfte mit Bagggersande erheblich aufgefüllt, der Badeholm, auf dem zuletzt das Haus des Ruderklubs gestanden hatte, teils abgebaggert, teils zum Festlande gezogen, und der Kiepenholm durch eine eiserne Brücke mit diesem Festlande verbunden. Diese Brücke ist aber so niedrig angelegt, daß die städtischen Sundedampfer sie schon bei gewöhnlichem Wasserstande nur mit zurückgeklapptem Schornsteine, bei einem geringen Steigen des Wassers aber überhaupt nicht durchfahren können. Der Unmut der auf diese Fahrten angewiesenen Bewohner jener Gegend hat diesem im Winter 1908 zu 1909 fundamentirten und in langsamster, oft unterbrochener Arbeit bis tief in 1909 fertig gestellten Bauwerke den Spottnamen der „Abderitenbrücke“ verschafft, nicht etwa deshalb, weil der nicht weit davon belegene Livländische Yachtklub dasselbe Wappentier (einen Greif) hat, wie einst Abdera, sondern weil es in Abdera eine ähnliche Brücke gegeben haben soll.

Kobernschanze, (Mit. 1), zwischen Mitauer Bahn und der Alten Mitauer Straße belegen. Müßte eigentlich Kobrons Schanze heißen, da sie der schwedische Oberst Kobron 1621 angelegt hatte. Das Gelände ist der Ingenieur-Distanz unterstellt, und es befinden sich darauf noch einige Militär-Gebäude. Die viel verzweigten Wallgräben, die früher die ganze Umgebung verpesteten, sind 1885 mit der aus den abgetragenen Wällen der Schanze stammenden Erde verschüttet worden. Sieh auch Kühleweins Graben.

Kojenholm, (Mosk. 4), Rittergut zwischen der Moskauer Straße und dem Kojenholmschen Graben (einem todten Arm der Düna, der hier die Insel Liebetsholm oder Lübecksholm bildet), das durch Gesetz vom 25. Juni 1899 in das Stadtgebiet eingemeindet wurde.

Kojenholmscher Garten, (Mosk. 4), zwischen Kojenholmscher und Friedrichsstraße, ein im Besitze der Stadt befindlicher, mit hohen Laubbäumen bestandener Park, den die Brauerei „Livonia“ gepachtet hat.

Konvent zum heiligen Geist, ein Häuserkomplex zwischen Schmiede- und Scharrenstraße, gehört einer Wohltätigkeits-Anstalt, die schon im 13. Jahrhundert gegründet wurde.

Krasna Gorka, „Rother Hügel“, (Mosk. 4), die platzähnliche Erweiterung der Moskauer Straße beim Bethause der Altgläubigen. Hier endete bis zum Jahre 1900 die Pferdebahn.

Krüdeners Damm, (Mosk. 4), vom Wasserwerk aus bis auf Liebetsholm reichend, diesen mit dem Festlande verbindend und den Kojenholmschen Graben zu einem todten Dünaarme machend. Wurde gegen 1760 unter Leitung des Kapitäns Weismann aufgeführt.

Krusenhof, (Mit. 2), jenseits der Tuckumer Bahn zwischen dieser, der Kalnezeemschen und Krusenhöfschen Straße belegen. Gehört der Firma K. W. Schmidt u. Söhne, die darauf eine Maschinenfabrik erbaut hat.

Kubbsberg. Ein Sandhügel, höher als die Stadtwälle, der sich etwa zwischen dem Basteiberge, der Gasanstalt, Nikolaistraße, Todlebenboulevard und Augenheilanstalt befand. Später ging sein Name auf einen zwischen dem heutigen Museum auf der Esplanade und der heutigen Gertrudkirche gelegenen Dünenzug über. Es ist dies der in der Chronik Heinrichs von Lettland mons antiquus genannte Berg, der erste aller im 13. Jahrhundert geschichtlich bezeugten Burgberge, an dem die aus Kurland vertriebenen Wenden eine Zeit lang hausten, ehe sie weiter hinauf ins Aatal zogen, und an dessen Fuße Bischof Albert Riga gebaut hat. Ob der Name mit dem Häuptling Kaupo zusammenhängt, wird bezweifelt, zumal der Berg früher mons salutis, mons arenae oder mons zabulae hieß und der Name Kobesberg, Kubbesberg, Kubsberg sich zuerst im 17. Jahrhundert vorfindet. Sollte er damals etwa einmal Eigentum eines Kobe, Kobbe, Kube oder Kubbe gewesen sein? Schon 1697 war aus Stockholm dem Rate befohlen worden, den Berg ab- und wegführen zu lassen, weil er der Stadt bei feindlichen Ueberfällen schädlich sei, aber erst 1784 trug man ihn ab und erhöhte mit dem von ihm gewonnenen Sande Esplanade und Feldbrustwehr. Diese lagen bisher in einer Niederung zwischen Kubsberg, den sich an ihn bis zum Sodegraben (der heutigen Roten Düna) anschließenden Sandbergen und der Stadt, über die sich bei heftigen Eisgängen, z. B. 1649 und 1744 Wasser und Eisschollen zur Stadtweide hin wälzten. Seit der Erbauung des Johannisdammes und der eben erwähnten Auffüllung kam dies nicht mehr vor.

Kuckucksberge, (Mit. 2), auch Lämmerberge genannt, geringfügige, mit Fichten bestandene Höhen, die sich westlich von der Dünamündschen Straße nach Nordeckshof erstrecken. Hier sollen den Bewohnern Ilgezeems die Segnungen einer gepflegten Gartenanlage geboten worden.

Kühleweins Graben, (Mit. 1), Zufluß oder todter Arm der Düna, der, von Benkensholm, Schlottmakersholm und Friedrichshöfchen kommend, sich bei Thorensberg teichartig verbreitert, die Kobernschanze bespült und sich zwischen der Eisernen Brücke und Muckenholm mit der Düna vereinigt. Die weitblickende Verwaltung der Akt.-Ges. der Oelmühle vorm. Wilhelm Hartmann hat den verfallenen und vernachlässigten Graben 1909 bis zu ihrer Fabrik für mehr als 50 000 Rbl. vertiefen und in Stand setzen lassen und kann jetzt Kohlen und andere schwere Lasten bis an ihr Gelände, und ihre ganze Erzeugung von ihrer Fabrik ins ganze Gebiet des Rigaschen Hafens als billige Wasserfracht verschiffen.

Kühlhaus, sieh Andreasholm.

Kuppritz-Gesinde, (Vorortsbezirk), unter Dreylingsbusch, bei der Bickernschen Kirche, dem Kaufmann M. G. Laschkow gehörig.

Lämmerberge (Mit. 2), sieh Kuckucksberge.

Lapskaln, (Vorortsbezirk), Höfchen unter Dreylingsbusch, an der Lubahnschen Straße, gegenüber von Scheumannshof belegen. Besitzer J. Mende.

Lindenruh, Rittergut, den v. Rautenfeldschen Erben gehörig, im Süden des städtischen Weichbildes an dieses grenzend, westlich von der das Weichbild verlassenden Mitauer Bahn.

Loders Sägemühle (Mit. 1), sieh Muckenholm.

Marien-Brücke, (Stadt 2), über den Stadtkanal im Zuge der Karls- und Marienstraße, unweit der Votivkapelle vor dem Oreler Bahnhofe. Erbaut 1858.

Marienmühle, (Mit. 1), städtische Mühle zwischen dem Marienmühlenteiche, der Altonaer und Lagerstraße. Seit den ältesten Zeiten war sie städtische Wassermühle, bis sie 1902 durch Verlegung des Teichabflusses ihres

Wassers beraubt wurde und in eine Dampfmühle umgeändert werden mußte.

Mitauer Vorstadt ist jetzt kein offizieller Begriff mehr, doch versteht man darunter das ganze auf dem linken Dünaufer belegene Stadtgebiet.

Moljenna „Bethaus", (Mosk. 4), nennt man im Volke die große mit einem altgläubigen Bethause verbundene Grebentschikowsche Armen- usw. Anstalt zwischen Kraßna Gorka und der Düna.

Monrepos, (Vorortsbezirk), Höfchen zwischen der Petersburger Chaussee und der Pleskauer Bahn an der alten Petersburger Straße. Grenzt nordwärts an Schreyenbusch. Jetziger Besitzer: Palm.

Moskauer Vorstadt ist jetzt kein offizieller Begriff mehr, doch versteht man nach alter Ueberlieferung darunter noch den südöstlichen Stadttheil auf dem rechten Dünaufer, begrenzt südlich von der Düna, nordöstlich von der Suworowstraße und östlich von der Pleskauer und Oreler Bahn.

Muckenholm, (Mit. 1), Halbinsel zwischen der Düna und Kühleweins Graben bei dessen Mündung, dicht an der Eisernen Brücke. Darauf die sogenannte Lodersche Sägemühle, jetzt im Besitze der Firma Theodor Pychlau.

Neupforte, (Stadt 1), so genannt nach der dort bis zur Niederlegung der Festungswerke, 1862, befindlich gewesenen Pforte zur Düna hin. Jetzt versteht man darunter die Fortsetzung der Neustraße zur Düna hin, zwischen Fisch- und Fleischmarkt. Angezogen durch mehrere Kneipen sammelt sich dort allerlei schmieriges Gesindel, Sonnenbrüder und dergleichen an. Die ebenfalls dort angelegte, äußerst primitive Halle für den Großhandel mit Fleische verleiht der Gegend, die sich durch einen besonders starken Fußgängerverkehr, auch anständiger Leute, von und zu den Dampfböten auszeichnet, einen ekelhaften und der sonst so sauberen Stadt Riga ganz unwürdigen Charakter. Fremde wird man an dieser belebten und fast unvermeidlich zu passirenden Stelle kaum ohne ein Gefühl der Scham vorüber führen können.

Nikolai-Brücke, (Stadt 2), über den Stadtkanal im Zuge der Nikolaistraße am Ende des Basteiboulevards

Nordeckshof, (Mit. 2), Gut, belegen westlich von Ilgezeem, etwa zwischen Dünamündscher Straße und der Bolderaaer Bahn. Der Gutshof liegt an der Bullenschen Straße 12. Besitzer Reims Erben. Fast das ganze Gutsland ist städtisch besiedelt. Beim Gute der Bahnhof Nordeckshof der Bolderaaer Bahn unweit der Schlockschen Straße.

Otterngraben. Der beim Bau des Güterbahnhofes teilweise verschüttete Quellzufluß der Roten Düna auf der Stadtweide. 1893 und 1894, beim Bau des Städtischen Schlachthauses, wurde er mit einem großen, hufeisenförmigen, damals künstlich ausgehobenen Bassin in Verbindung gebracht.

Oleg oder Olekta. Ein gewöhnlich toter, nur bei Hochwasser fließender, dann aus der Trockenen Düna kommender Dünaarm, der Steinholm vom Festlande trennt. Dünaaufwärts, 6—7 Kilometer vom Roland vor dem Rathause.

Petersburger Vorstadt ist jetzt kein offizieller Begriff mehr, doch versteht man nach alter Ueberlieferung darunter noch den nordöstlichen Stadttheil auf dem rechten Dünaufer, begrenzt westlich von der Düna, östlich von der Mühlgrabener Bahn und südöstlich von der Suworowstraße.

Philosophensteig, (Mit. 2), eine prächtige landschaftliche Stelle längs der Dünamündschen Straße, zwischen deren Nummern 23 und 25. Hier tritt die ursprüngliche Düne steil und gegen 20 Meter hoch bis an den jetzigen flachen Uferrand, eine sumpfige Wiese heran. Der ganze Abhang, 400 Meter lang, und auch noch ein Theil der Wiese ist mit alten, hochstämmigen Nadel- und Laubbäumen bewachsen. Hier soll der Philosoph Hamann gern geweilt und in den 60er Jahren des 18. Jahrhunderts Herder lustwandelt und gedichtet haben. Damals gehörte die Gegend dem als Freund und Gönner Herders bekannten Ratsherrn Joh. Christof Berens (geb. 18. (7.) Oktober 1729, gest. 30. (19.) November 1792). Seit 1899 ist der Zugang des Steiges von der Schwalbenstraße her auf Befehl des Besitzers, des Professors, Dr. jur. Schwartz in Berlin, verbaut worden.

Piehlenhof, (Pet. 3), zwischen Katharinen- und dem 2. Weidendamm.

Poderaa, (Mit. 2), nördlich von Ilgezeem, zwischen der Düna und ihrem todten Arme Poder-Aa. Bei Poderaa befindet sich die großartige Cementfabrik in Firma C. Ch. Schmidt.

Polkowoi Dwor, „Regimentshof", (Mit. 2), Exercierplatz mit Infanterie-Kasernen zwischen Dünamündescher Straße 32 und Schlockscher Straße 28.

Pontonbrücke, führt von der Sünderstraße auf dem rechten Dünaufer zur Schoonerstraße auf dem linken. Seit 1714 führte nicht weit davon eine Floßbrücke über den Strom. Die jetzige Pontonbrücke wurde von 1892 bis zum 27. Mai 1896 erbaut und hat 602 795 Rubel gekostet. Sie ist 524 Meter lang und 14 Meter breit. 1897 brachte sie der Stadt eine Rein-Einnahme von 27 000 R., 1898 von 25 600, 1899 von 6000 R.

Puleks-Gesinde, (Vorortsbezirk), unter Dreylingsbusch, Lubahnsche Str. 51.

Pulverkeller, (Mosk. 3), der Krone gehörig, in den Sandbergen nördlich von der Lubahnschen Straße 41.

Pulverturm, (Stadt 1), ehemals Sandpfortenturm genannt. Der letzte Rest der ehemaligen Stadtbefestigungen am Ende der Sandstraße, Ecke Lärm- und Turmstraße. Bis vor kurzem arg vernachlässigt, war er ein Schandfleck der Stadt, durch den 1892 vom Architekten Hilbig vorgenommenen Umbau ist er eine ihrer Zierden geworden. Seit dem 12. September 1892 hat die Polytechniker-Korporation Rubonia ihr Konvents-Quartier darin aufgeschlagen. Der Umbau kostete 12 600 Rubel, „von denen durch den Verkauf des Taubenmistes, der sich im Laufe vieler Jahre im Turme angesammelt hatte, 640 Rubel gedeckt wurden." Der seit 1900 mit künstlerischen Fresken von E. Tode geschmückte Festsaal hat $9,_3$ Meter Durchmesser und $6,_7$ Meter Höhe. Der Turm selbst ist $25,_6$ Meter bis zur Gesimsoberkante hoch und in einer Tiefe von $4,_3$ Metern unter dem jetzigen Pflaster auf einem eichenen Pfahlroste gegründet. $2,_5$ Meter tief liegt das alte Straßenpflaster.

Pumpe, große, (Pet. 2), eine nicht mehr benutzte und seit 1905 entfernte Wasserhebe-Vorrichtung auf der platzartigen Erweiterung der Alexanderstraße bei ihrer Kreuzung mit der Revaler Straße. Hier endete bis 1900 die Pferdebahn-Strecke. Auf diesem Platze ist in den Jahren 1903 bis 1906 die zweite Gertrudkirche erbaut worden.

Ravelin-Markt, (Stadt 2). Ravelin nennt man in der älteren Festungsbaukunst ein in Dreiecksform gebautes Außenwerk. Da, wo jetzt der Markt ist (auf dem Dreieck zwischen Alexander-, Dorpater- und Elisabethstraße, hinter dem Friedensrichter-Plenum), hat nie ein Ravelin gestanden, auch wäre ja dann seine Spitze gegen die Stadt gerichtet gewesen. Das Ravelin befand sich vielmehr gleich außerhalb der jetzigen Alexanderbrücke; die Basis war an den jetzigen Stadtkanal gelehnt und die Spitze lag etwa an der Ecke des Alexander- und Thron-

folger=Boulevards, vor dem jetzigen Hause Nr. 11. Der 1867 eingerichtete Markt müßte daher besser „Markt vor dem Ravelin" heißen. Ravelin ist ein französisches Wort und muß französisch, am Ende mit einem nasalen n, ausgesprochen werden.

Riga. Der älteste Name der Stadt war „to de Rige", d. h. die Niederlassung am Rigebache. Dr. W. v. Gutzeit (Mitt. d. Ges. für Gesch. u. Altert. 10, S. 231) beweist, daß der Rigebach ein Düna=Arm, oder wenigstens das Ende eines Düna=Armes gewesen sein muß. (Ueber seinen Lauf vergleiche man § 19 dieses Adreßbuches „Kanalisation", und den Stadtplan Franz Murrers vom Jahre 1650, abgedruckt im § 11a dieses Adreßbuches.) So allein erklärt sich auch sein breites und tiefes Ende, das den ersten Hafen der Stadt für große und kleine Kriegs= und Handelsschiffe — portus Riga — Jahrhunderte lang gebildet hat. Bei Hochwasser soll das Düna=Eis in alten Zeiten den Weg über die Gegend des jetzigen Moskauer Stadtteiles zwischen Stadt und Kubbsberg (vergl. dies Wort in diesem selben § 6 dieses Adreßbuches) hindurch zur Stadtweide genommen haben. Möglicher Weise ist dieser ziemlich hohe Sandberg abgetragen worden, um mit dem von ihm gelieferten Sande die Niederung auszufüllen und dem gefährlichen Eise diesen Weg dem Binnenende des Rigebaches entlang zu sperren. „Die Zweckmäßigkeit des von der Natur geschaffenen Hafens, in dem Schiffe sofort ohne weitere Menschenarbeit geschützt ankern konnten, mußte die Anlage der Handelsstadt hier dem kundigen Auge und dem vorausblickenden Geiste Alberts geboten erscheinen lassen. Von diesem Hafen (Bach), Dünaarm) mußte die Stadt den Namen erhalten und nicht etwa von dem ganzen Dünastrom, denn dieser „portus" war das Charakteristische.

Wegen der Ableitung des Namens erinnert Gutzeit an die weitverbreitete indogermanische Wortfamilie: griechisch rheo, lateinisch rivus, rigare, slavisch rika, reka, altsächsisch riha, mittelhochdeutsch rîge, niederdeutsch rüj–, hochdeutsch rinnen rieseln, Regen (womit zu vergleichen die Flußnamen Regen und Regnitz); das mittelhochdeutsche rîge liegt dem Namen unserer Stadt besonders nahe. Und doch ist es mir fraglich, ob der Name deutschen Ursprungs ist, da die allermeisten alten Ortsnamen bei uns ihren Ursprung in den Sprachen der Landes=Eingeborenen haben. Aus dem Ehstischen ließe sich vergleichen Rieg=oia, Name eines kleinen Flüßchens an der Grenze, wo die Parochie Turgel in Jerwen und die Parschieen Kosch und Jorden in Harrien an einander stoßen... oia heißt Bächlein, Pfütze, aber rieg ist mir dunkel. Eine andere Erwägung könnte auf lettische Spuren führen. In Alt=Riga hat es nach Gutzeit eine Straße gegeben, die Rigemunder=Straße hieß, nicht nach der Mündung der „Rige", an die sie nicht unmittelbar stieß (sie lag neben der reformierten Kirche), sondern nach einem Rigischen Bürger und Ratsherrn Johann de Rîgemunde, von dem ich annehme, daß er, dieser Ratsherr, seinen Namen von einem ihm da an der Rîgemunde gehörigen Grundstück bekommen oder genommen. Derselbe Familienname tritt uns in dem Gutsnamen Ringmundshof entgegen, aber mit einem n im Stamm. Zu dieser Stammform (Ring-) können wir allerdings nicht die im shemaitischen Volksmund oft vorkommende Namensform Ringa für Rîga vergleichen, weil Ringa für Rîga wie Mintowe für Mitowe in littauischem Munde unorganische Umgestaltungen ohne historische Bedeutung sind. Auch das deutsche Ring, wovon lettisch riņķis, littauisch rinka entlehnt, gehört nicht hierzu. Aber littauisch ringoti, krümmen, kräuseln, mit der Nebenform rangoti, reflexiv rangytis, sich krümmen, sich winden, su-si-rengti, sich krümmen, ist nicht entlehnt, sondern echt littauisch und mit n im Stamm, das in lettischem Munde sich gern vokalisiert hat, und mit dem deutschen Ring urverwandt. Die Bedeutung des littauischen ringoti dürfte trefflich zu der ganz absonderlich krumm sich windenden ein= oder mehrfachen Wasserstraße passen, die nach dem Plan von 1621 einst im Osten von Alt=Riga aus dem Strom westöstlich heraus und wieder nordsüdlich in den Strom hinein gegangen ist und hier den portus, dictus Riga, im Bach Riga gebildet. Die lettische Etymologie wird nicht auffallen, wenn wir 1) bedenken, daß die Semgallen ziemlich bis an die Düna noch in historischen Zeiten gesessen und 2) in vorgeschichtlicher Zeit... vor den Liven das Land bis an die Meeresküste inne gehabt, wie mehr oder weniger auch lettische Ortsnamen aus ältester Zeit im Liven= und Kurenlande in den Küstengegenden und andere Momente dartun. Durch die lettische Zunge ist schon vor 1250 das n vokalisiert, und nur in dem Personen= beziehungsweise Gutsnamen (Rigemunde, Ringmundshof) ist uns an der Düna eine Spur davon übrig geblieben. Ob der Gutsname Ringen, lettisch Reņģ-s-muischa an dem Westende von Semgallen an der shemaitischen Grenze auch hierher gehört, oder Ringen (bei Dorpat), ehstnisch Rönge=mõis, — das lasse ich dahingestellt. Diese Deutung des Namens Riga aus dem littauischen Stamm ri(n)g scheint schon deshalb vor der aus dem mittelhochdeutschen rîge den Vorzug zu verdienen, weil 1) das Appellativum rîge (=Bach) füglich nicht ohne weiteres als Nomen proprium dienen konnte, aber namentlich 2) weil die Gründer Rigas überhaupt nicht hochdeutsch, sondern niederdeutsch gesprochen haben." Dr. A Bielenstein (Die Grenzen des lettischen Volksstammes und der lettischen Sprache in der Gegenwart und im 13. Jahrhundert. St. Petersburg 1892, S. 37).

Rinusch. Sieh Weiße Kirche.

Rodenpoiser See. Man vergleiche Jägelsee.

Roland vor dem Rathause (Stadt 1), ein artesischer Brunnen auf dem Rathausplatze, der durch eine vom Bildhauer A. Volz nach dem Entwurfe des Dombaumeisters Dr. W. Neumann in schlesischem Sandsteine gehauene, auf einem Granitunterbau stehende, 3 Meter hohe Rittergestalt mit gezücktem Schwerte geziert ist. Von ihm aus, als dem passendsten Mittelpunkte der in einem Halbkreis angelegten Inneren Stadt werden in diesem Buche die Entfernungen gerechnet.

Rote Düna (Pet. 3), ein toter Arm der Düna, der ursprünglich durch seinen oberen Quellfluß, der Otterngraben heißt, das ganze Gebiet der Stadtweide entwässerte, längs der Duntenhofschen Straße. Bei der Anstalt Alexandershöhe ist eine Floßbrücke über ihn geschlagen. Gegenüber Kundsingsholm vereinigt sich die Rote Düna mit dem Hauptstrome. Die Rote Düna hieß früher Sodegraben.

Sandberge, (Pet. 3, Mosk. 4 und Vorortsbezirk), heißen im Volksmunde die Sandflächen und geringen Erhebungen, die sich zu beiden Seiten der Pleskauer und Oreler Bahn hinziehen und zum Theil jetzt schon bebaut sind.

Sassenhof, (Mit. 2), Gut, belegen nordwestlich von Schwartzenhof. Fast das ganze Gutsland ist städtisch besiedelt. Im westlichen Theile des Gutsgebietes der Bahnhof Sassenhof, wo sich die Tuckumer Bahn von der Bolderaaer Bahn abzweigt.

Schalpforte, (Stadt 1), so genannt nach der dort bis zur Niederlegung der Festungswerke, 1862, befindlich ge-

wesenen Pforte zur Düna hin. Jetzt versteht man darunter die Fortsetzung der Schalstraße zur Düna hin. Die Schalstraße heißt nach den Wageschalen der ehemals dicht bei der Schalstraße auf dem jetzigen Rathausplatze stehenden Stadtwage. Die in der Nähe befindliche Wagestraße erinnert auch noch daran.

Schanins Höfchen, neben der Bickernschen Kirche, dem Kaufmann Laschkow gehörig.

Scheumannshof, an der Südseite der Lubahnschen Straße, hinter Dreylingsbusch.

Schlumpenholm, siehe Grünholm.

Schneckenberg, siehe Basteiberg.

Schwartzenhof, (Mit. 2), siehe Hagensberg. Der Gutshof liegt Dünamündesche Straße 17. Dem Professor Dr. jur. Schwartz in Berlin gehörig. Fast das ganze Gutsland ist städtisch besiedelt.

Seifenberg, (Mit. 1), wird das Gebiet südlich von Thorensberg genannt, das die Bauskesche Straße durchschneidet.

Sellmershöfchen, bei der Bickernschen Kirche. Besitzer Dsilne.

Sodegraben. Sieh Rote Düna.

Solitüde, Gut, westlich von Champêtre und Annenhof, durchschnitten von der Tuckumer Bahn, die hier, unweit von dem Pferde-Rennplatze eine Haltestelle hat.

Spilwe, die große, mit Gras bewachsene Ebene zwischen Düna und Bolderaaer Bahn, durchflossen von Hapacks Graben. Hier brachte Karl XII. im Juli 1701 den Sachsen und ihren Verbündeten eine blutige Niederlage bei. Die Spilwe gehört verschiedenen Besitzern. Auf der Spilwe giebt es noch interessante, von der Aa her ziehende Wanderdünen, die bereits ganze Gesinde unterm Sande begraben haben. Weiteres darüber steht im 21. Bande des Korrespondenzblattes des Rigaer Naturforscher-Vereins Seite 113.

Stadtkanal, (Stadt 2), der umgestaltete ehemalige Festungsgraben, der die Innere Stadt mit zahlreichen Biegungen etwa in einem Halbkreise umgiebt. Nach der Düna zu sollen ihn zur Hochwasserzeit oberhalb die Karlsschleuse und unterhalb die Andreasschleuse absperren. Ihn umgeben fast auf seinem ganzen Laufe herrliche Baumpflanzungen. Um so mehr war es zu bedauern, daß ihm bis 1898 die ekelhaftesten Ausdünstungen entströmten. 1894 bis 1898 ist eine großartige Kanalisation gebaut worden, die den bisher in den Stadtkanal geleiteten Unrath in die Düna abführen soll.

Steinholm, oberhalb der Stadt, auf dem linken Dünaufer, 6 Kilometer vom Roland vor dem Rathause, gebildet von der großen Düna und deren nur bei Hochwasser fließenden, dann aus der Trockenen Düna kommendem Arme, der Oleg oder Olekta geheißen wird. Auf Steinholm liegt die unrichtiger Weise so genannte Katlakalner Kirche, der Kirchhof und das Küsterat. Auf Steinholms nach der Stadt gekehrten Spitze liegt das Zwerg-Rittergut Bellenhof.

Stiftspforte (Stadt 1), der Ausgang des Herderplatzes nach der Düna hin, zwischen dem Girgensohnschen und Seebergschen Hause, so genannt nach der dort bis zur Niederlegung der Festungswerke, 1862, befindlich gewesenen Stiftspforte. Auf dem Grunde des Seebergschen (früher Petersen'schen) Hauses, an der Bischofsstraße, stand in früheren Jahrhunderten die Residenz der geistlichen Oberhirten der römischen Kirche, oder „das Stift".

Stintsee, (Vorortsbezirk), die seeartige, recht flache Erweiterung des Jägelflusses unterhalb der Jägelbrücken. Nur das Süduser rechnet zum Stadtgebiete. Durch den sehr tiefen Mühlgraben, den Vorhafen Rigas, fließt der See in die Düna ab. Sieh auch Jägelsee.

Strasdenhof, früher Thor Avestenhof, Thrassenhof genannt, (Vorortsbezirk), südlich von der Petersburger Chaussee am Jägelsee belegen. Dort befinden sich jetzt eine großartige Nähfadenfabrik und durch Municicenz der früheren Besitzerin, Frau Rathsherr Karoline Pychlau geb. Kröger, die Blinden-Anstalten.

Sunde, siehe Jürgenshof.

Suworowbrücke, (Stadt 2), über den Stadtkanal im Zuge der Weber- und Suworowstraße. Erbaut 1858.

Thorensberg, (Mit. 1), südlich von der Kobernschanze gelegener Stadttheil mit Bahnhof, wo sich die Mitauer Bahn von der Tuckumer und Bolderaaer Bahn abzweigt. Die Gegend hieß früher Torns- oder Torensberg, von einem am Ausflusse des Marienbaches, Großklüversholm gegenüber liegenden Thurme (Torn), der schon 1483 erwähnt wird. Eine andere Ableitung des Namens wird im Rigaer Tageblatte vom 12. Dez. 1901 versucht.

Timmbrücke, (Stadt 2), führt seit 1900 vor dem Stadttheater über den Stadtkanal. Genannt nach dem Maler, Prof. Timm, nach dessen letzten Willen seine Wittwe 9000 R. dazu spendete.

Trödelmarkt, (Mosk. 1). Nachdem die alten hölzernen Budenreihen an der Karlspforte 24. August 1871 abgebrannt waren, wurden für den Trödelmarkt steinerne Reihen zwischen der Turgenjewstraße und dem Ambarenviertel gebaut.

Turnhalle, (Stadt 2), Turnerstraße neben dem Schützengarten am Stadtkanal. Dem Turnverein gehörig.

Tusowbrücke, (Mit. 1), führt von Rancksdamm über einen toten Arm der Düna (Durchbruch) zu Tusow's Badstube auf Groß-Klüversholm.

Undinensteg, (Stadt 1), ein in die Düna hinein gebauter, hölzerner Dampfboot-Anlegeplatz und -Steg gegenüber dem Ausgange der Neustraße, genannt nach einem der ersten in Riga den örtlichen Verkehr, namentlich mit dem Strande vermittelnden Dampfer, der in den 60er und 70er Jahren des 19. Jahrhunderts florirenden „Undine". Jetzt legen die Augsburg'schen Tourendampfer dort an.

Vegesacksholm, (Pet. 3), Rittergut auf 2 Hölmern gleiches Namens, die mehr und mehr besiedelt werden. Wird umschlossen von der Großen Düna und dem Vegesacksholmschen Graben, einem todten Arme der Düna, der sich vom Katkesekelschen Damme westlich vom 2. Weidendamm und paralell mit diesem hinzieht. Besitzer: Ingenieur Julius Stahl.

Vorburg hieß früher der Theil des jetzigen 1. Petersburger Stadttheils, der zwischen Elisabeth- und Peterholmstraße, dem Katharinen- und dem 1. Weidendamm liegt und dessen Zentrum der Kaiserliche Garten bildet. In der That lag er „vor der Burg", nämlich der heutigen Citadelle. Erhalten hat sich der Name noch bei den Alarmirungs-Zeichen der Feuerwehr. Wenn es in der Vorburg brennt, wird mit 5 Glockenschlägen geläutet.

Weide, (Pet. 3), der Stadt gehörig, früher als Viehweide benützt, dann zu einer großartigen Parkanlage in Aussicht genommen, wurde sie 1894 von der Elevatorbahn durchquert. Am 14. (1.) August 1897 ward das darauf gebaute städtische Schlachthaus eröffnet, und jetzt ist auf ihr, beinahe die halbe Weide in Anspruch nehmend, der Zentral-Güterbahnhof gebaut. In Betrieb genommen am 3. Sept. (21. Aug.) 1903.

Weiße Kirche, am rechten Dünaufer, unweit der Mündung, im Kirchdorfe Rinusch, unweit von Magnusholm. Gegen 10 Kilometer von der Stadt gelegen, ist sie bei heiterem Wetter von

der Dünamitte vor dem Seemannshause deutlich sichtbar. Auf sie blickend gewahrt man zuweilen schöne Kimmungs-Erscheinungen.

Weißenhof, (Mit. 2), ziemlich besiedeltes Gut nordwestlich von Ilgezeem, dem Baron Buxhöveden gehörig, mit einem schönen Eichenparke.

Willischhof, (Mit 2), zwischen Gravenhof und Krusenhof, hinter Starrs Nagelfabrik am alten Lagerplatze.

Wöhrmanns Park, (Stadt 2), zwischen Dorpater-, Elisabeth-, Suworow- und Pauluccistraße, wurde der Stadt 1817 von der Frau Aeltesten Wöhrmann, geb. Ebel, geschenkt, woran ein Gedenkstein im schön gepflegten Garten erinnert. Darin die Mineralwasser-Anstalt und eine der größten Restaurationen der Stadt. Im Sommer täglich freies Konzert, im Winter Schlittschuhbahn und Künstlerkonzerte im Wintergarten.

Zitadelle, zwischen Puschkinboulevard und Andreashafen belegen, auf dem Gelände der ehemaligen Festungs-Zitadelle, nennt man einen Komplex von steinernen Häusern, in denen sich die Dienstgebäude der höchsten Militärpersonen, des Stabes usw., eine Unteroffizierschule und Kasernen befinden. Daneben ist die griechisch-katholische Peterpaulskirche, das Gefängnis und — jenseits des Stadtkanals — das Priesterseminar.

§ 7. Bevölkerung.

Riga soll im Jahre 1836 schon 67 338 Einwohner gehabt haben. Volkszählungen sind 1867, 1881 und 1897 angestellt worden. Ihre Ergebnisse lassen sich nicht direkt mit einander vergleichen, da die Stadt-Eintheilung 1881 und 1897 verändert worden war. Der sehr mühevollen aber um so verdienstlicheren Umrechnung der beiden Ergebnisse, um sie in Parallele stellen zu können, hat sich Herr Alex. Tobien unterzogen. Sie sind in dem schon mehrfach angeführten Carlberg'schen Werke Seite XIX und XX abgedruckt. Das Nachstehende ist ein Auszug daraus:

	Civil- und Militärbevölkerung 1867	1881
Innere Stadt	18 216	20 184
Petersburger Vorstadt	27 155	46 167
Moskauer „	41 348	73 479
Mitauer „	15 871	29 384
Schiffsbevölkerung	—	115
Zusammen	**102 590**	**169 329**

	Ergebnisse vom 29. Dez. 1881	28. Jan. 1897
	das gleiche Gebiet umfassend	
Innere Stadt:		
1. Stadttheil	16 806	18 715
2. „	7 555	14 637
Zusammen	24 361	33 352
1. Petersburger Stadttheil	15 497	20 793
2. „ „	17 372	25 003
3. „ „	11 459	16 668
Zusammen	44 328	62 464
1 Moskauer Stadttheil	23 699	29 692
2. „ „	17 777	23 917
3. „ „	16 425	27 776
4. „ „	17 832	24 967
Zusammen	75 733	106 352
1. Mitauer Stadttheil	14 238	23 112
2. „ „	20 451	30 693
Zusammen	34 689	53 805
Stadtgebiet	179 111	255 973
Patrimonialgebiet:		
rechts der Düna	3 525	8 933
links der Düna	11 248	16 230
Zusammen	14 773	25 163
Gesammt-Bevölkerung	**193 884**	**281 136**

Ende 1908 soll sich die Einwohnerzahl Rigas nach statistischen Berechnungen auf etwa

355 000

belaufen haben. Große Genauigkeit beansprucht diese Zahl nicht.

Nach der Baltischen Volkszählung vom 29. Dezember 1881 setzte sich damals die Bevölkerung wie folgt zusammen:

a. nach der Sprache:

	Civil	Militär	Zusammen
Deutsche	66 515	260	66 775
Russen	26 387	5 589	31 976
Letten	49 145	829	49 974
Ebräer	14 142	80	14 222
Andere	6 041	332	6 373
Zusammen	162 230	7 090	169 320

b. nach der Religion:

	Civil	Militär	Zusammen
Protestanten	105 255	1 315	106 570
Griechisch-Katholische	20 277	4 896	25 173
Römisch-Katholische	9 751	344	10 095
Juden	20 004	109	20 113
Andere	7 315	54	7 369
Zusammen	162 602	6 718	169 320

Die Ergebnisse der Ersten Russischen Volkszählung vom 28. Januar (9. Februar) 1897 sind, was sie Riga und die Ostseeprovinzen anbetrifft, erst im November 1905 veröffentlicht worden. Wie schon oben erwähnt, hat man ihr für Riga eine gegen 1881 veränderte Stadtteilung zu Grunde gelegt, wobei man mit dem Patrimonial-Gebiete und mit der Garnison auf eine Bevölkerung von 282 230 Seelen gekommen ist. Diese Bevölkerung verteilt sich

1) nach d. Sprache unter:		2) nach d. Glauben unter:		3) Von den 9106 fremden Untertanen waren:	
45 452	Russen	39 851	Griech. Kath.	7 347	Deutsche Reichsangeh.
13 415	Polen	9 609	Altgläubige	439	Oesterr.-U.
140	Slaven	26 820	Röm. Kath.	17	Belgier
6 458	Littauer	180 783	Lutheraner	254	Briten
127 046	Letten	1 384	Reformirte	18	Niederländ.
67 286	Deutsche	849	Baptisten	113	Griechen
16 922	Juden	180	Anglikaner	147	Dänen
3 702	Esten	114	Versch. Christen	4	Spanier
1 809	Andere	259 590	Christen	93	Italiener
282 230		22 115	Juden	15	Norweger
		465	Mohamedaner	126	Franzosen
		60	Andere	195	Schweizer
		282 230		338	Andere
				9 106	

§ 8. Verfassung.

Ueber die frühere, Jahrhunderte lang giltig gewesene Verfassung ist das Bemerkenswertheste unter den „Behörden des Ministeriums des Innern" Absatz 5 unseres Adreßbuches gesagt. Nach dem Allerhöchsten Befehle vom 26. März 1877 sollte die neue Städteverfassung in den baltischen Städten durch den Minister des Innern nach und nach eingeführt werden. Die erste Stadtverordneten-Versammlung wurde am 6. Februar 1878 gewählt und trat am 3. April 1878 zum ersten male zusammen.

Der Rath hielt seine letzte Sitzung am 27. November 1889, worauf die neuen russischen Justizbehörden ihre Thätigkeit eröffneten. „Das Armen- und Krankenwesen wurde erst 1887 auf die neue Stadtverwaltung übertragen, während eine Reihe anderer Fragen erst im Jahre 1890 Erledigung fand, einige Fragen aber, wie z. B. die wegen des Eigenthumsrechtes am Gas- und Wasserwerk und am Gütchen Duntenhof, auch im Jahre 1900 noch der definitiven Entscheidung harrten." — (Tobien bei Carlberg a. a. O.)

Die Verwaltung der Stadt besteht seit 1892, wo die Städteordnung von 1870 aufgehoben wurde, aus 80 Stadtverordneten, zu denen noch 16 sogenannte Candidaten (Suppleanten) gewählt werden, die die durch Ausscheiden oder Tod entstehenden Lücken auszufüllen haben. Außerdem hat ein Deputirter des griechisch-katholischen geistlichen Ressorts Sitz und Stimme in der Stadtverordneten-Versammlung. Die Namen der jetzt amtirenden, im Frühling 1905 gewählten Herren findet man weiter hinten unter den Verwaltungen des Ministeriums des Innern.

Die Stadtverordneten-Versammlung wählt das Stadthaupt, den Stadthaupts-Kollegen und die 9 Stadträte, deren Namen man ebenfalls an der soeben genannten Stelle findet.

§ 9. Orts-Statuten.

(Für das Rigasche Adreßbuch bearbeitet von der Kanzlei des Stadtamts).

Ueber für die Stadt Riga Gesetzeskraft habende Verordnungen beschließt gewöhnlich die Stadtverordneten-Versammlung. Sie bedürfen der Bestätigung des Gouvernements-Chefs und erlangen Gesetzeskraft nach dreimaliger Veröffentlichung in der Livländischen Gouvernements-Zeitung. Die in der Zeit von 1879—1909 erlassenen Orts-Statuten sind vom Stadtamte in russischer Sprache herausgegeben worden (neue Auflage vom Jahre 1909). Es sind ihrer 33 und zwar über:

1. die Fleischbuden außerhalb der Märkte,
2. die Reinigung der Höfe,
3. die Reinigung der Abtritte und Senkgruben,
4. die Ergänzung dieses Orts-Statuts,
5. die Zuleitungen in die natürlichen Wasserläufe usw.,
6. die Beisetzung von Leichen in Kapellen oder Gewölben,
7. die Rotzkrankheit der Pferde,
8. die Reinigung und Besichtigung der Schornsteine,
9. Bau-, Brenn- und Korkholzstapelplätze,
10. das Verbot des Abbrennens der alten Oelfarbenschicht von den Wänden hölzerner Häuser,
11. Anlage und Unterhaltung von Volksherbergen in Riga,
12. die Trakteuranstalten in Riga,
13. das öffentliche Fuhrwesen,
14. das Radfahren,
15. den Transport von Fleisch und Fleischwaren,
16. die Anlage und Unterhaltung von Felltrocken-Anstalten,
17. den Transport von Mineralsäuren,
18. die Einrichtung und den Betrieb von Badstuben,
19. den Betrieb der elektrischen Straßenbahnen,
20. den Brennholzhandel,
21. die innere Einrichtung von Ausschänken kühlender Getränke,
22. die Rigasche Marktordnung,
23. das Automobilfahren,
24. die Reinigung der Straßen und öffentlichen Plätze,
25. die Bauordnung,
26. die Sonntagsruhe in den Handelsanstalten,
27. die Sonntagsruhe in den gewerblichen Anstalten,
28. den Transport schwerer Lasten,
29. die Friseuranstalten,
30. die obligatorische Todtenschau,
31. die Bierbuden,
32. das Verbot der Fabrikpfeifen,
33. das Verbot des Kochens von Asphalt auf den Straßen.

Die ersten 17, sowie die Nummern 22 und 24 sind im Jahre 1900 in deutscher Sprache vom Stadtsekretär N. Carlberg veröffentlicht worden. Die Bauordnung (Nr. 25) hat Staatsrat J. A. v. Hagen im September 1904 in's Deutsche übersetzt und bei Jonck u. Poliewsky erscheinen lassen. Im Stadtamt sind sämtliche oben angeführte Ortsstatute (mit Ausnahme von Nr. 25, 26 und 27) in dreisprachigen Ausgaben erhältlich.

Außer den oben aufgezählten, von der Stadtverordneten-Versammlung beschlossenen, sind noch eine Reihe von Orts-Statuten direkt vom Livländischen Gouverneur und der Hafenverwaltung erlassen worden. Diese, sowie einige städtische Taxen sind in der Sammlung der Orts-Statuten im Anhange abgedruckt. Zu ihnen gehören namentlich: die Verordnung über die Hundesperre, das Ortsstatut über die Trinkanstalten und das Ortsstatut über den Viehhandel, den Schlachtzwang und die Fleischbeschau (letzteres auch dreisprachig vorhanden). In der zweiten Hälfte des Jahres 1909 sind noch veröffentlicht worden: eine Abänderung der Taxe für die Beckmannschen Automobile (Livl. Gouv.-Ztg. 1909, Nr. 99) und eine Ergänzung des § 3 der Verordnung über die Hundesperre (Livl. Gouv.-Ztg. 1909, Nr. 104).

§ 10. Handels-Bericht 1908.

Der Wert der Ausfuhr über den Seehafenplatz in Riga betrug nach den Rechnungen des handelsstatistischen Amtes des Börsen-Komitees:

1900: 71 048 935 Rubel	1902: 93 239 709 Rubel	1904: 119 286 689 Rubel	1906: 159 986 844 Rubel
1901: 77 265 779 „	1903: 128 989 277 „	1905: 134 801 461 „	1907: 134 783 346 „
			1908: 129 365 630 „

Der Wert der Einfuhr nach Riga betrug nach den Rechnungen des handelsstatistischen Amtes des Börsen-Komitees:

1900: 58 599 935 Rubel	1902: 73 811 061 Rubel	1904: 100 093 860 Rubel	1906: 109 035 464 Rubel
1901: 55 300 368 „	1903: 105 843 912 „	1905: 90 397 121 „	1907: 103 881 449 „
			1908: 109 582 068 „

Die Zolleinnahmen betrugen nach den dem handelsstatistischen Amte des Börsen-Komitees zugegangenen offiziellen Daten für Waren, die ankamen:

	zur See:	über Land:	aus Finland:	Zusammen:
1902:	9 071 874 Rubel	386 363 Rubel	58 36 Rubel	9 516 273 Rubel
1903:	12 255 927 „	440 249 „	42 805 „	12 738 980 „
1904:	12 9 3 257 „	394 544 „	43 3 8 „	13 411 169 „
1905:	10 998 644 „	320 868 „	52 955 „	11 372 468 „
1906:	1 314 016 „	354 583 „	40 095 „	13 708 94 „
1907:	13 584 459 „	526 830 „	39 122 „	14 150 411 „
1908:	16 073 359 „	564 206 „	44 820 „	16 682 385 „

Folgende Firmen haben im Jahre 1908 nach den Berechnungen des handelsstatistischen Amtes des Börsen-Komitees Waren im Werte von mehr als einer Million Rubel über den Seehafen Riga verschifft:

A. Speditionsgeschäfte.		Edg Lyra & Ko. .	3 275 268	Sch. Schalit.	2 786 284	W. Meslin	1 696 849
A.-G. Gerhard & Hey	38 666 655	Dietr. Heydemann .	2 894 885	A. Sellmer	2 318 097	A. Ballod	1 217 450
Ed. R. Lange . . .	8 858 427	Russ. Transport-Ges.	2 153 055	Em. Cauderlier . . .	2 226 088		
Paul Forostovsky . .	6 084 868	Gebr. Kamensky . .	1 365 364	Bett & Ko.	2 007 528		
Orientgesellschaft . .	5 880 727	B. Ausfuhrgeschäfte.		Th. Robinson Se & Ko.	1 986 317		
Kniep & Werner . .	5 224 966	Malcolm & Ko. . .	5 636 681	Gust. Cauderlier . .	1 787 622		

§ 11a. Stadtgeschichte im Umrisse.

Um die Wende der Jahrhunderte 11 und 12 muß der Name Heinrich Modename gewesen sein. In Deutschland gebot Kaiser Heinrich 6., des am 10. Juni 1190 im fernen Kleinasien verstorbenen Friedrichs, des Rotbarts, Sohn, während in der stolzen Republik Venedig der blinde, greise und doch so staatsschlaue Doge Heinrich Dandolo die Streitmacht seines Reiches und die Fürsten ganz Europas gegen Konstantinopel mobil machte, wo bald darauf Heinrich von Flandern als zweiter Kaiser des neugeschaffenen lateiner Kaisertumes über die winzigen Reste des byzantischen Reiches herrschte. Der mächtigste Gegner, den Kaiser Friedrich Barbarossa in Deutschland selbst gehabt hatte, war Heinrich der Löwe, Herzog von Bayern und Sachsen, dessen Macht in ihrem Gipfelpunkte von der Ostsee bis zum Mittelmeere reichte. Sein Vater hieß Heinrich der Stolze von Bayern, sein Stiefvater Heinrich Jasomirgott, Markgraf von Oesterreich, und sein Schwiegervater Heinrich 2., König von England wie der Normandie. Unter der Regierung seines Sohnes Heinrich, die 1195 begann, wurde 1201 Riga gegründet.

Heinrich der Löwe war ein gar mächtiger Herr: Ihm verdankt im Süden München seine Entstehung, und im Norden Lübeck seine Wiederaufrichtung zu einem Orte mit Stadtrechten. Seit Jahren hatte es in Asche gelegen, und von seinem Namen zeugten nur noch wenige elende Fischerhütten. Vor 100 Jahren war ein eigentümlicher Drang in die europäische Kulturwelt gefahren. Obgleich alle Stände bei sich zu Hause genug zu tun gehabt hätten, trieb es sie in die fremden, unkristlichen, noch ziemlich unbekannten, meist östlichen Länder auf allerlei Fang: Die Fürsten und Ritter auf Land- und Untertanenfang, die Geistlichen auf Seelenfang, und die Kaufleute auf den Fang allerlei irdischer Güter. Heinrich der Löwe bezwang das östliche Hinterland der Lübecker, das heidnische Mecklenburg und Pommern, und machte den Lübeckern soviel Luft, daß auch sie ihre Blicke und Schiffe ostwärts richten konnten.

Ohne Zweifel wird der Schiffsweg in den Rigischen Meerbusen und zur Mündung der mächtigen Düna schon lange vorher bekannt und befahren gewesen sein. Die Fönizier sind, des Zinnes wegen, zu Schiffe schon in vorgeschichtlicher Zeit sicher nach Wales, des Bernsteins wegen vielleicht auch nach Preußen gekommen; eine uralte Landstraße hat aus dem äußersten Süden an die so berühmte und der Düna so nahe Bernsteinküste geführt, und Deutsche, Dänen, Schweden (Wisby!) und Normannen durchkreuzten längst, teils des Handels, teils der damals so beliebten Seeräuberei wegen, auch die Ostsee von einem Ende zum andern. Es ist also nicht einzusehen, warum nicht auch die Düna schon längst aufgesegelt sein, und warum zwischen den Bewohnern der jetzigen baltischen Lande und allerlei westlichem Kaufmanns- und Schiffervolke nicht schon seit grauen Jahrhunderten ein für beide Teile vorteilhafter Tauschverkehr bestanden haben sollte. Und zwar nicht blos in Handels-, sondern auch in einer Menge Kulturgütern. Denn dem Geldsacke hatte sich schließlich auch die Kutte angeschlossen.

Auf einer der Lübecker Nußschalen, die wohl immer bald nach dem Eisgange allfrühjährlich in die Düna einliefen, kam dort etwa 1184 Meinhard, des Augustiner-Korherrenstiftes zu Segeberg in Holstein Kanonikus, an und ließ sich, einige Meilen aufwärts, bei Uexküll, einem Dorfe der Liven, nieder, um diese damals noch grimmigen Heiden zum Kreuze zu bekehren, weshalb er denn auch gleich ein kleines Gotteshaus zimmerte. Seine Wahl wird auf diesen Ort deshalb gefallen sein, weil seine Schiffsgenossen grade dort seit Jahren einen lohnenden Markt gehabt und Freundschafts-, vielleicht auch Ehebündnisse geschlossen oder wenigstens allerhand Liebeständeleien getrieben haben mögen. Sonst hätte er wohl auch nicht schon nach kurzer Zeit soviel Erfolg in seiner Missionstätigkeit haben können, wie zu seiner Erhebung in den Bischofsstand nötig war. Schon 1186 belohnte ihn damit Erzbischof Hartwich 2. von Bremen.

Schon in den ersten Jahren seiner Rangerhöhung schickte Meinhard Sendboten ins Land, um der römischen Kirche auch weiter im Innern Anhänger zu gewinnen. Von deren Einem erzählt ein altes Buch: „Der Bruder Theodorich wurde unter die Ehsten geschickt und geriet dort wegen einer am Tage Johannis des Täufers sichtbaren Sonnenfinsternis in die äußerste Lebensgefahr. Die Ehsten sagten nämlich, er habe die Sonne fressen wollen.“ Wie es in Richters Kalender auf 1909 Seite 71 ausgerechnet ist, fiel die Sonnenfinsternis auf den 23. Juni 1191.

Bis zu seinem am 14. August 1196 erfolgten Tode nannte Meinhard sich Bischof von Uexküll. Seine Gebeine liegen noch heute im Rigaer Dome in der Mauernische nördlich vom Altare. Beim Umbaue des Domes, 1888, hat man sich davon überzeugt, daß sie noch vorhanden sind, und für die Nachwelt fotografisches Zeugnis aufgenommen.

Der zweite, 1197 nach der Düna gesandte Bischof Berthold fand schon 1198 im Kampfe mit den sich gegen ihn aufsetzenden Liven am Rigebache seinen Tod.

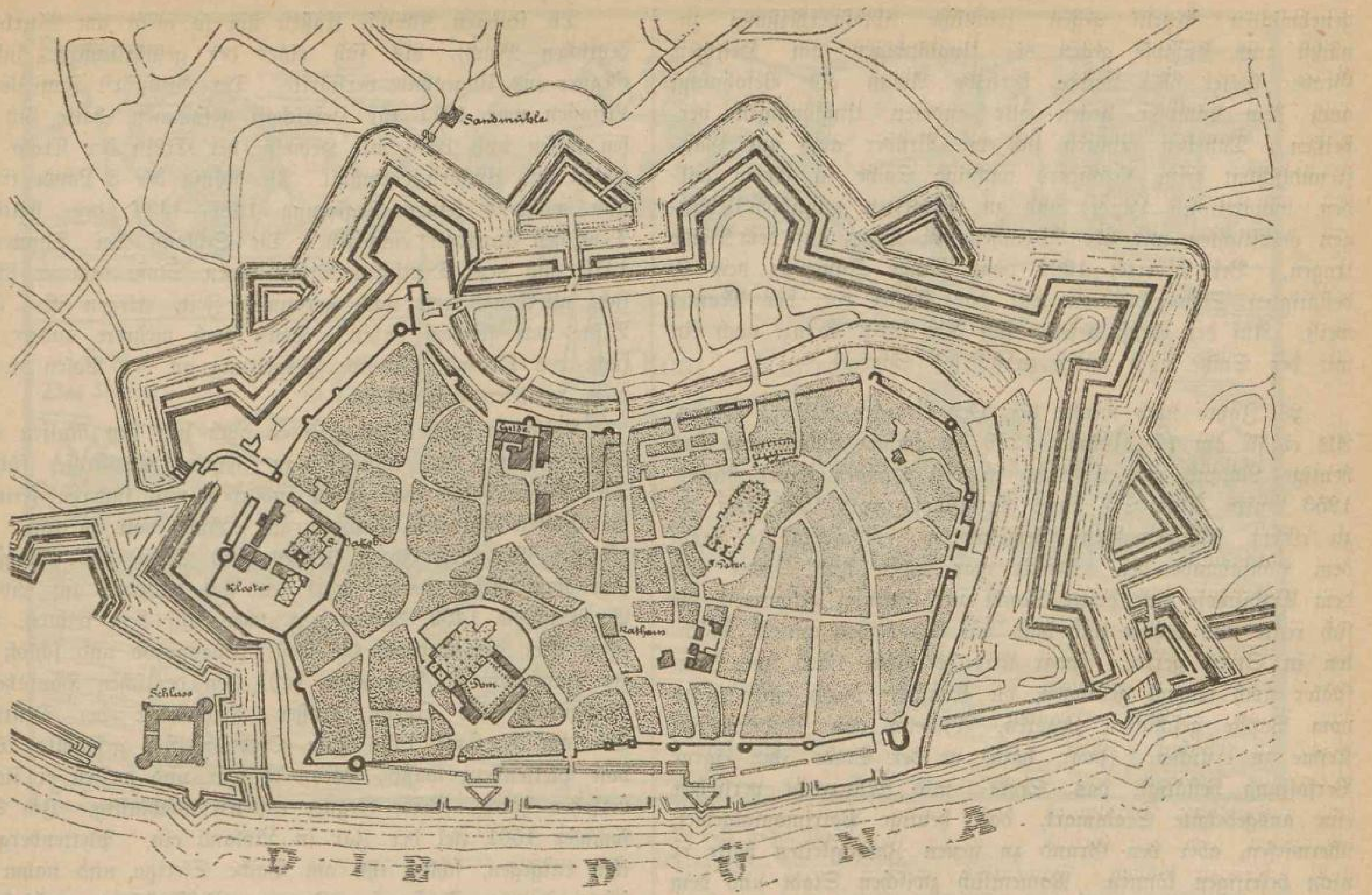

Stadtplan Franz Murrers vom Jahre 1650.
Der Lauf des Rigebaches ist deutlich erkennbar.

Der Bremer Domherr **Albert** fuhr 1200, trotz seiner Jugend schon im Jahre vorher zum dritten Bischof geweiht, nach Livland mit einer Frühjahrsexpedition, die 23 Segel zählte. Die Gründung einer ständigen, auch den harten nordischen Winter überdauernden Niederlassung mag wohl schon im Mutterlande beschlossen worden sein, und Albert wird die Ausführung auf sich genommen haben. Er wählte dafür den sich ihm durch den Märtyrertod seines Vorgängers nach dem Glauben der damaligen Zeit geradezu aufdrängenden Platz am Rigebache, wo Berthold gefallen war, wie denn nicht nur damals Gotteshäuser meist über den Gräbern oder Marterstellen für den Glauben Verstorbener errichtet wurden. Wo dieser Platz belegen war, ist nicht mehr festzustellen, obgleich man ungefähr weiß, wo der Rigebach geflossen. In dieser Beziehung sei auf den hier abgedruckten Stadtplan von 1650 und auf die Artikel „Düna" und „Riga" im § 6 dieses Adreßbuches verwiesen. Man wird nicht fehl gehen, wenn man sich Alberts Gründung in der Nähe des heutigen Konvents zum heiligen Geiste und der heutigen Altstadt denkt. Jedenfalls umgab Albert ein größeres Landstück mit einer Mauer und ließ darin Gebäude errichten, die er Bischofshof nannte. Die Siedelung, in der schon von Anfang an auch Kaufleute und Reisige Wohnung nahmen, hieß allgemein tho der Righe, Siedelung an der **Rige**, woraus dann später der heutige Namen Riga wurde. Bald erhob sich eine stattliche Holzkirche auf dem Flecke der heutigen Petrikirche und schon am 25. Juli 1211 wurde der Grundstein für den heutigen Dom gelegt. Dies Gotteshaus befand sich damals außerhalb der Stadtmauer und war der Jungfrau Maria geweiht.

Rigas und des Bischofs Macht wäre aber nicht so rasch gewachsen, hätte Albert nicht unermüdlich daran gearbeitet, der Kolonie neue Kräfte aus dem Mutterlande zuzuführen und alle in Betracht kommenden Gewaltigen, nicht zuletzt auch den Papst, für die Terra Mariana, das Marienland, in Bewegung zu setzen. Er wendete sich gleichzeitig an die Kaufmannschaft, die Geistlichkeit und die Rittersleute. Kaufleute und Missionare fanden in Riga den Stützpunkt, von dem aus sie ins Land hinausziehen und ihre recht lohnenden Geschäfte betreiben konnten. Damals waren zwar beide Stände in Folge ihres Berufes zu Schutz und Trutz bewaffnet und in den Waffen geübt. Der weltkluge Bischof Albert erwog aber, daß er zur Vollendung seiner hochfliegenden, die Verkristung des ganzen Landes umfassenden Pläne einer Berufsgenossenschaft bedürfe, deren einzige Beschäftigung das Waffenhandwerk und deren einziger Lebenszweck der Krieg wäre. Im späteren Mittelalter hätte er Landsknechte geworben, heute eine Schutztruppe errichtet.

Die Leute müssen damals entweder sehr viel auf dem Gewissen gehabt haben, oder ihr Gewissen muß sehr zart besaitet gewesen sein, denn alle Welt drängte sich zu Wallfahrten nach Jerusalem, Kompostella oder, was solcher Wallfahrt gleich erachtet ward, zu einer Schwertfahrt in heidnische Lande, um in heidnischem Menschenblute sein Gewissen rein zu waschen.

Diesen Zug seiner Zeit ausnützend gründete Albert 1202 den geistlichen Ritterorden der Schwertbrüder. Ihm strömten die nach Betätigung und Belohnungen im dies- wie jenseitigen Leben dürstenden jungen und alten Mannen Niederdeutschlands, besonders Westfalens, dank der unaufhörlichen Werbetätigkeit Alberts, von Jahr zu Jahr immer reichlicher zu. Vorbildlich waren ihm die drei großen geistlichen Ritterorden, die kurz vorher in Palästina während der Kreuzzüge gegründet worden und rasch aufgeblüht waren. Die Ordensbrüder verpflichteten sich nach bestimmten, vom Papste

genehmigten Regeln gegen reichliche Ablaßverheißung zunächst zum Kampfe gegen die Ungläubigen am Heiligen Grabe; später aber wurde derselbe Ablaß als Belohnung auch dem Kämpfer gegen alle anderen Ungläubigen verheißen. Daneben mußten sich die Brüder auch zur Gastfreundlichkeit (eine besonders wichtige Sache in einem wilden, unwirtlichen Lande) und zu geregelten religiösen Uebungen verpflichten und als Abzeichen ein Kreuz auf dem Kleide tragen. Bei Alberts, 1204 vom Papste Innocenz dem 3. bestätigten Schwertbrüdern war das Kreuz rot, der Mantel weiß. Auf der Brust gesellte sich dem roten Kreuze noch ein mit der Spitze nach unten gerichtetes Schwert.

25 Jahre noch wirkte der Orden unter Alberts Augen. Als er sie am 17. Januar 1229 für immer schloß, war das heutige Livland und Ehstland in den Händen seiner Ritter. 1253 wurde Riga Sitz eines Erzbischofs, und 1282 trat die zu einem selbstbewußten Gemeinwesen emporgeblühte Stadt dem Hansabunde bei. Damit war neben dem Orden und dem Erzbischofe eine dritte Macht zur Geltung gekommen, die sich reckte und dehnte und bald mit den beiden andern Mächten in Streit geriet. Zwar war es schon 1225 und dann später noch einmal gelungen, die Konflikte durch einen eigens vom Papste geschickten Legaten, Wilhelm von Modena, im Keime zu ersticken. Zwar hatte er der Stadt ihre eigene Verfassung bestätigt, das Stadt- und Münzrecht verliehen, eine ausgedehnte Stadtmark, das heutige Patrimonialgebiet, überwiesen, aber den Grund zu neuen Zwistigkeiten hatte er nicht beseitigen können. Namentlich zwischen Stadt und dem Orden trat Neid und Nebenbuhlerschaft allerwegen zu Tage. Dieser hatte sich nicht nur die Abhängigkeit vom Erzbischofe abgeschüttelt, sondern auch der fettesten Bissen des Landbesitzes bemächtigt. Aber er unterlag in der mörderischen Schlacht an der Saule am 22. September 1236 den Keulen der Littauer. Der Ordensmeister Volquin mit 50 Brüdern wurde erschlagen, und der ganze Orden hätte sich auflösen müssen, wenn sich die Ueberlebenden nicht im Jahre darauf mit dem im benachbarten Preußen mächtigen Deutschen Orden verschmolzen hätten. Dessen livländischem Zweige stand ein Land- oder Herrmeister vor, doch erlangte der Erzbischof wieder die Gerichtsbarkeit. Ueber den Gesamtorden gebot der Hochmeister, damals Hermann von Salza, der sich in Deutschland, gelegentlich auch in Italien aufhielt. Das Gemeinwesen Riga stand von 1297 an in offenem Kampfe mit dem Orden, bis die Stadt endlich am 23. März 1330 vom Herrmeister Eberhard von Monheim regelrecht erobert wurde. Sie mußte die Oberherrschaft des Erzbischofs und des Herrmeisters anerkennen. Dieser unerträgliche Zustand dauerte mit vielen Reibungen bis zum Jahre 1366, wo die Zwistigkeiten notdürftig überkleistert wurden. Von nun an sollte der Orden vom Erzbischofe, die Stadt Riga aber vom Orden und Erzbischofe unabhängig sein. Der Papst hintertrieb die Ausführung dieses Vergleiches, bestimmte aber endlich 1397, daß künftig Rigascher Erzbischof nur ein Ordensbruder sein dürfe. Allein schon 1423 hob ein anderer Papst den ganzen Vergleich wieder auf, und neben äußeren Kämpfen hatten die drei Mächte stets unter sich selbst Fehde. Die Rigenser zerstörten zwar 1484 das bei ihrer Stadt gelegene Ordensschloß, aber 1491 wurden sie dafür bei Neuermühlen vom Erzbischofe und dem ihm jetzt verbündeten Orden, unter seinem damaligen Landmarschalle Wolter von Plettenberg, beinahe bis zur Vernichtung geschlagen. Sie mußten sich beiden unterwerfen.

Die inneren Kämpfe fraßen um so mehr am Marke der deutschen Macht, als sich einer der gefährlichsten äußeren Gegner ins Ungeahnte verstärkte. Der Großfürst Jagiello von Littauen war 1377 zur Herrschaft gekommen, hatte sich taufen lassen und 1386 mit Hedwig, der Erbin der Krone von Polen und Ungarn vermählt. Als König der 3 Lande trat er nun während seiner Regierung 1386—1434 den baltischen Deutschen kraftvoll entgegen. Die Schlacht bei Tannenberg 1410 gab dem Deutschen Orden einen Stoß, dem er schließlich, allerdings erst nach geraumer Zeit, erlegen ist. Seine Blüte war seitdem dahin. Denn auch mehrere andere Versuche des Ordens, rächende Vergeltung an den Polen zu nehmen, verliefen ergebnislos.

Während dieser Zeit gab es auch mit den Russen ewige Streitigkeiten, die indessen zu keiner Katastrofe führten. Die Ritter hatten mit ihren südlichen und inneren Feinden, die Russen mit den Tataren alle Hände voll zu tun. Erst als der Großfürst Iwan 3., Wassilis Sohn, das Mongolenjoch abgeschüttelt hatte, warf er sich planvoll auf Livland. Er errichtete 1492, Narva gegenüber, auf dem rechten, russischen Ufer der Narova, die Feste Iwangorod und schloß kurzer Hand am 5. November 1494 den deutschen Hansahof in Nowgorod, eine Quelle großer Reichtümer der Deutschen. Der am 7. Juli 1494 zum Ordensmeister gewählte Wolter von Plettenberg wußte, woran er war und wessen er sich zu versehen hatte. Beide Gegner rüsteten unablässig. Im Spätsommer 1501 fiel der Zar in Livland ein. Plettenberg zog ihm entgegen, schlug ihn am Bache Sseritza und nahm ihm seinen ganzen Troß ab. Innere Zwistigkeiten verhinderten den Meister an kraftvoller Fortsetzung des Krieges. Erst am 13. September 1502 konnte er den Russen noch eine Niederlage am See Smolina, südlich von Pleskau, beibringen. Sie war aber auch nicht nachhaltig genug, den Zar von weiterem Eindringen in Livland abzuhalten, doch machte sie ihn willig, einen Frieden bis 1550 abzuschließen. 1525 löste sich der preußische Zweig des Deutschen Ordens auf, Plettenberg war auf sein Livland allein angewiesen, dessen Kräfte er allerdings nicht mehr in Anspruch zu nehmen brauchte, da ihn der Tod vor Ostern des Jahres 1535 abberief.

Noch während seiner Amtstätigkeit hielt die Reformation, von ihm wohlwollend empfangen, ihren Einzug in Livland.

In der berühmten Schule Johann Bugenhagens in dem pommernschen Städtchen Treptow lehrte auch A n d r e a s K n o p k e n, Bugenhagens rechte Hand. Der Kaminsche Bischof Erasmus Manteufel, in dessen Sprengel die Treptower Schule lag, schloß sie 1521, als die Jungen bei einem Umzuge der Mönche ihre Bilder verhöhnt hatten. Knopken, der häufig Livländer, wie auch jetzt, in seiner Schule hatte, und dessen Bruder als Domherr in Riga lebte, wanderte dahin aus. Durch öffentliche Disputationen mit Mönchen in der Petrikirche, die der Erzbischof Jasper Linde gestattete und Plettenberg nicht ungern sah, erwarb er sich viele Freunde in der Bürgerschaft und in Patrizierkreisen, sodaß man es nur natürlich fand, als ihn der Rat im folgenden Jahre zum Prediger an der Petrikirche ernannte. Er starb am 18. Februar 1539. Sein Grabstein ist in seiner Kirche hinter dem Hauptaltare eingemauert. Bald nach ihm kam in Erbschaftsangelegenheiten S i l v e s t e r T e g e t m e y e r, Kaplan an der Rostocker Domkirche, nach Riga. Er predigte in der Jakobikirche und wetterte so gegen Papst und Pfaffen, daß es auch in Riga zum Bildersturme kam und die Ablaßhändler von der Bürgerschaft verjagt wurden. Die Wut gegen die Römlinge

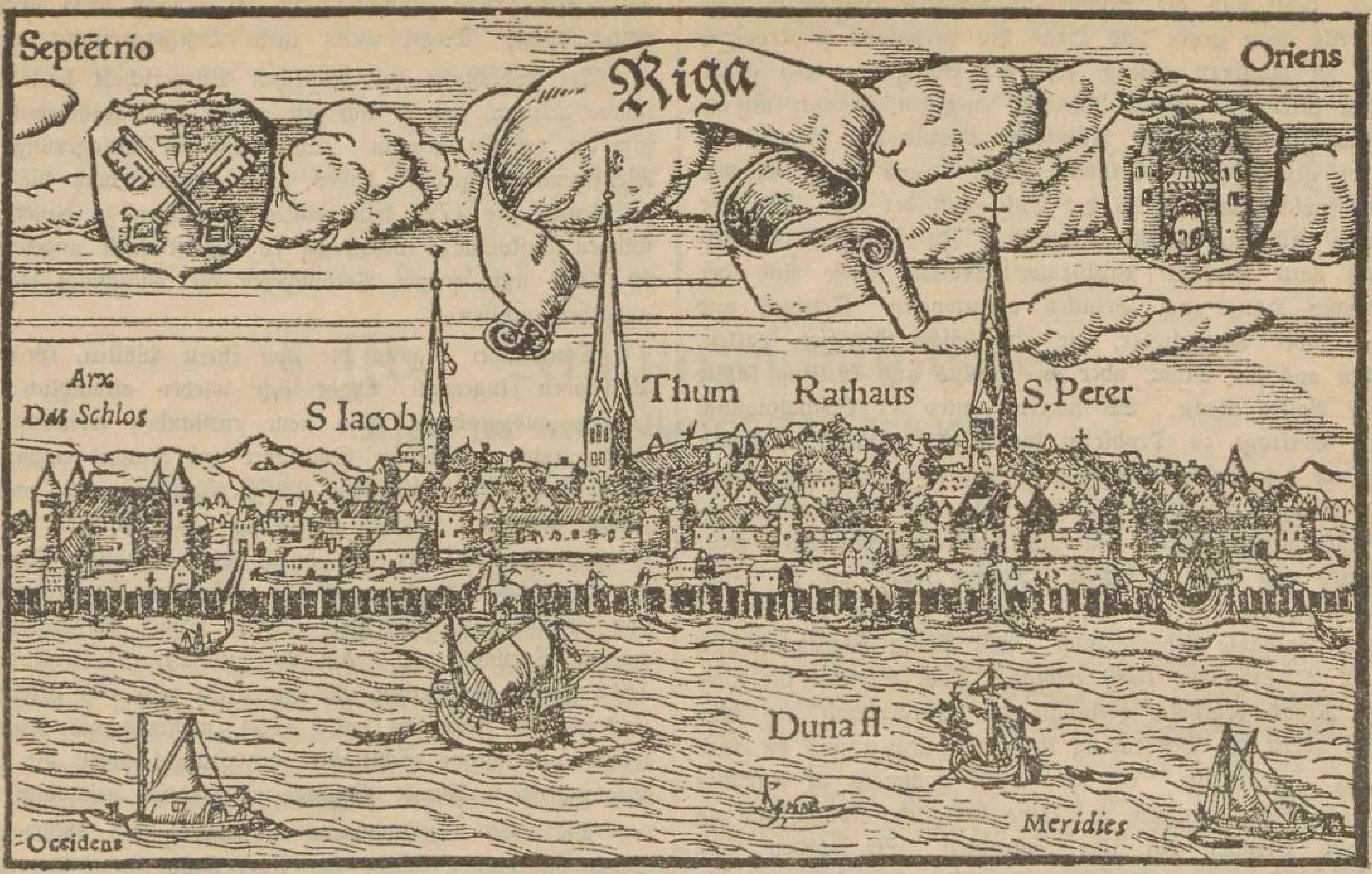

Ansicht der Stadt Riga aus dem Jahre 1547.
(Septemtrio = Nord, Oriens = Ost, Meridies = Süd, Occidens = West.)

ergriff auch die höchsten Kreise. So schickte der Hauskomtur Jürgen Hoyte den Schwarzhäuptern eine Knotenpeitsche und ließ sie auffordern, damit die Mönche und Meßpfaffen zu verjagen, „wofern sie anders die Stadt in Ruhe und gutem Zustande erhalten wollten." Alles beeilte sich, Luthers Lehre anzunehmen. Plettenberg sicherte sie den Rigensern am 21. Sept. 1525 rückhaltlos zu und wurde dafür von ihnen als alleiniger Herr anerkannt, während sie eigentlich Gehorsam auch noch dem Erzbischofe schuldeten. Dies war seit dem im Jahre 1524 erfolgten Tode Lindes sein bisheriger Koadjutor Johann Blankenfeld. Auf die Kunde von Plettenbergs Vertrage mit Riga knüpfte er Verhandlungen mit Littauen und Rußland an, die aber am 22. Dez. 1525 durch seine Gefangennahme in seinem Schlosse Ronneburg ein jähes Ende fanden. 1529 ist er gestorben. Die Reformation war aber trotz allem noch folgenden Gezänke fest begründet.

Der noch von Plettenberg abgeschlossene Friede mit Rußland lief 1551 ab. Aus den darauf folgenden Kämpfen ging 1561 der letzte Herrmeister des Ordens, *Gotthard Kettler*, als erblicher Herzog von Kurland unter polnischer Lehnsoberhoheit hervor. Livland, außer Riga und außer dem von den Russen besetzten Teile, ward eine polnische Provinz und Riga eine *freie Stadt des deutschen Reiches*. 20 Jahre lang erkannte sie nur den römischen Kaiser deutscher Nation über sich an. Als aber auch Rußland am 15. Januar 1582 im Frieden von Sapolje alle von ihm noch besetzten livländischen Landesteile an Polen abgetreten hatte, und nachdem ihr schon am 14. Januar 1581 der polnische König Stefan Bathory im Vertrage zu Drohiczin die Unantastbarkeit des Augsburgischen Bekenntnisses verbürgt hatte, beugte sich auch die Stadt Riga unter Polens Herrschaft. Am 12. März 1582 zog Stefan in Riga ein, zwang aber bereits am 16. April den Rat, die Jakobikirche und einige Häuser für den katholischen Gottesdienst herzugeben. Auch auf dem Lande ging bald das Zurückreformiren los. In Wenden wurde ein neues katholisches Bistum errichtet. In Riga ließ sich ein Jesuitenkollegium nieder. Es erging die königliche Verfügung, daß niemand durch Strafandrohung oder Gewalt, oder öffentlichem wie heimlichen Zwang von der Annahme des katholischen Glaubens abgehalten werden dürfe. Was dahinter steckte, das ahnte man schon, und in der Bürgerschaft fing es an zu gähren. Als eine Verfügung erging, den gregorischen Kalender einzuführen, kam es zu offenem Aufstande.

Der Befehl, den verbesserten Kalender einzuführen, der nach damaligen Begriffen die Unterwerfung unter den eben erst abgeschüttelten, so unendlich gehaßten Papst in sich schloß, mußte vom Rate auf polnischen Antrieb wiederholt, zuletzt am 15. Nov. 1584 unter Androhung einer Geldstrafe von 10 000 Dukaten, ergehen. Die Weihnachtsfeier 1584 sollte schon am 24. Dez. *neuen Stiles* abgehalten werden. Der Rat nebst den Predigern und einigem Anhange feierten auch so. Die gesamte übrige Bürgerschaft verbrachte aber den Tag wie jeden andern Werkeltag; aber am 24. Dez. *alten Stiles* drang man unter Anführung des Schulrektors Möller mit Gewalt in die geschlossenen Kirchen, zündete die Altarlichte an und sang geistliche Lieder. Am Tage darauf nahmen an einem von Möller für seine Schüler veranstalteten Gottesdienste auch eine große Menge Bürger Teil. Der Rektor sollte auch im Gespräch mit Oberpastor Neuner unehrerbietige Reden gegen den König geführt haben. Um alledem ließ ihn Bürgermeister Ecke, obgleich die andern Ratsherren anderer Meinung waren, am 2. Januar 1585 aufs Rathaus fordern und dort verhaften. Sowie das bekannt wurde, rottete sich die Menge zusammen, stürmte das Rathaus und befreite Möller. Vom Rathaus gings in immer anwachsendem Zuge zu andern Häusern, namentlich denen der unbeliebten Ratsherren Ecke und Welling, sowie zum Pastorate

Neuners, dem man die Schuld an Möllers Verhaftung beimaß. Als man grade das Haus des verhaßten Stadtvogtes Tastius zu plündern anfing, trat der Menge der erst grade Ratsherr gewordene Franz Nyenstäd entgegen, drängte mit ein paar kräftigen Worten die Ruhestörer hinaus und befreite den halb tot geschlagenen Oberpastor Neuner aus ihren Klauen. Es lag soviel Zündstoff in der Luft, daß der Rat sich aller möglichen Anschläge versehen konnte. Zu Führern der Bürgerschaft hatte sich der Prokurator Martin Giese und der Aeltermann Hans zum Brincken aufgeworfen. Oettingk und mehrere andre Ratsglieder, die ein böses Gewissen hatten, entflohen aus der Stadt, aber an Tastius und Welling kühlte sich des Volkes Rache. Sie wurden unter der Beschuldigung, in dem Vertrage zu Drohiczin die Stadt verraten, Religion und Kirche den Polen überliefert zu haben, dem Gerichte übergeben, gefangen gesetzt, durch die Folter zu den entsprechenden Geständnissen gepreßt und von dem eingeschüchterten Reste des Rates zum Tode verurteilt. Tastius wurde am 27. Juni und Welling am 1. Juli 1586 etwa da, wo jetzt der Roland vor dem Rathause steht, geköpft. Als König Sigismund nach dem am 2. Dezember 1586 erfolgten Tode Stefans die Huldigung Rigas begehrte, verlangte die Bürgerschaft auf Gieses Rat zuerst die Bestätigung ihrer Privilegien und die Rückgabe der Jakobikirche. Als es darauf nochmals zu Unruhen kam, griff Polen handfest zu. Eine königliche Kommission zog Giese und Brincken vor ihre Schranken. Sie wurden zum Tode verurteilt und am 2. August 1589 auf derselben Stelle, wo 3 Jahre vorher auch die Häupter ihrer Gegner gefallen waren, mit dem Schwerte gerichtet. Damit kehrte einigermaßen wieder Friede ein. Die Kalenderunruhen waren zu Ende, der gregorische Kalender aber blieb bis 1621 gebräuchlich.

Die Zeiten, wo Riga zu Polen gehörte, rechnen zu den traurigsten der Stadt. Sie wurde am 16. September 1621 zwar durch die Besitzergreifung durch den Schwedenkönig Gustav Adolf davon erlöst, aber der alte Glanz und Wohlstand kehrten so bald nicht zurück. Die Nachbarn balgten sich um die Beute aus der Ordensnachlassenschaft noch immer weiter. Handel und Wandel lagen danieder, das verwüstete Land wagte keiner zu bebauen, und die zwar abgeschlagene, aber fürchterliche Belagerung durch den Zaren Alexei Michailowitsch im Jahre 1656 nahm die letzten Spuren des Wohlstandes dahin.

Aber die schwedische Zeit heilte dann auch viele Wunden. Schon 1621 schenkte Gustav Adolf der Stadt das Gebiet von Lemsal, das sie heute noch besitzt. Derselbe König gründete ihr auch ein Gymnasium. Karl 10. verlieh ihr 1658 als Lohn für die kraftvoll zurückgewiesene Belagerung das Amt Neuermühlen. Dies konnte sie freilich trotz energischer gerichtlicher Verteidigung nicht behaupten. 1651 wurde das noch heute blühende Evangelische Waisenhaus aus Mitteln freiwilliger Gaben gegründet, und gleichzeitig noch andere Stiftungen gemacht. Freilich blieb Riga auch nicht von Pest, Hungersnot und großen Feuersbrünsten verschont.

Nach heldenmütiger, neunmonatiger Verteidigung mußte 1710 die Stadt endlich dem siegreichen Peter dem Großen die Tore öffnen. Am 4. Juli schwedischen, 5. Juli russischen, 15. Juli gregorischen Stiles, eines Dienstags, zog der russische Feldmarschall Graf Scheremetjew in die ihm tags zuvor unter ehrenvollen Bedingungen übergebene Stadt ein und nahm am darauf folgenden Donnerstage für seinen Kriegsherrn, Peter den Großen, den Huldigungseid der Stadt entgegen. (Vergleiche Richters Kalender für Riga 1900, Seite 96.) Der Friede zu Nystad am 30. August 1721 drückte das völkerrechtliche Siegel unter diese Besitzergreifung.

Der Wohlstand der Rigischen Bürgerschaft hatte aber so schwer gelitten, daß er sich erst wieder nach Jahrzehnten langsam zu erholen begann. Soll doch die Belagerung 22 000 Menschenleben gekostet haben, und konnten doch die nächsten 17 Jahre, bis 1721 kein rechtes Vertrauen zu dauernden Zuständen aufkommen lassen, da es vorerst noch ungewiß blieb, ob Peter nicht seinen Verbündeten die Dünastadt werde herausgeben müssen.

Dann aber begann die von ihren Wällen, Gräben und Palissaden eingeengte Stadt sich wieder allmählich darüber hinweg auszudehnen, aufs neue entstanden weitläufige Vorstädte, aufs neue blühte Schiffahrt und Handel empor. Riga ist ja auch von ernsthaften Kriegsereignissen nicht mehr heim gesucht worden. Freilich wurde es 1812 insofern in Mitleidenschaft gezogen, als der durch die angebliche Annäherung des preußischen Yorkschen Korps aufgeregte Generalgouverneur von Essen den übereilten Befehl zum Niederbrennen der eigenen Vorstädte gab. Am 23. und 24. (11. und 12.) Juli 1812 gingen 4 Kirchen, 35 öffentliche und 705 private Baulichkeiten in Flammen auf. 1854, während des Krimkrieges, wurde nur Rigas Schiffahrt und Handel durch die von den Engländern verhängte Blockade empfindlich geschädigt.

Die 1858 unternommene Abtragung der Wälle gab der Stadt ungeahnten Raum zur Ausdehnung, und das Festungsglacis bedeckte sich schnell mit stattlichen Wohn- und Geschäftshäusern. Eine verbesserte Wasserleitung trat 28. (16.) Mai 1863 an die Stelle der aus der Mitte des vorigen Jahrhunderts stammenden primitiven und gesundheitsschädlichen Einrichtung. Das Grundwasser des neu eingerichteten Werkes am Kleinen Weißen See floß der Stadt zum ersten male am 8. Nov. (26. Okt.) 1904 zu. Gasbeleuchtung wurde 18. (6.) Aug. 1862 eingeführt, 14. (2.) Okt. desselben Jahres das baltische Polytechnikum eröffnet. Der erste elektrische Telegraf in Rußland verband seit November 1852 Riga mit Bolderaa an der Dünamündung. Die elektrische Telegrafenverbindung mit Dünaburg wurde 26. (14.) Juni 1855 eröffnet. Durch sie war Riga erst an das russische und Weltnetz angeschlossen. Nach Wenden und Dorpat telegrafirte man von Riga aus zum ersten male im Oktober 1863. Die Chaussee Riga-Neuermühlen (an Stelle des noch aus der frühen Ordenszeit stammenden Knüppeldammes) wurde 1837, bis Engelhardtshof 1847, von Hinzenberg nach Pleskau 1858, bis Wenden 1868 dem Verkehre übergeben. Der erste Spatenstich zur Riga-Dünaburger Bahn wurde 20. (8.) Mai 1856 durch den Generalgouverneur Fürsten Suworow getan. Am 24. (12.) September 1861 ward sie eröffnet. Die Strecke Riga-Mitau wurde 3. Dez. (21. Nov.) 1868, die Mühlgrabener Bahn 13. (1.) Juni 1872, die Bolderaaer 13. (1.) Januar 1873, die Bolderaa-Hafendamm Bahn 23. (11.) Dez. 1873, die Strandbahn 7. Juli (25. Juni) 1877 bis Majorenhof, 3. Okt. (21. Sept.) 1877 bis Tuckum, die Strecken Riga-Pleskau und Walk-Dorpat 3. August (22. Juli) 1889 eröffnet. Ueber die eiserne Brücke fuhr die erste Lokomotive am 27. (15.) Oktober 1872. Der erste und beinahe einzig gebliebene Omnibus holperte seit 20. (7.) März 1852 zwischen Rathaus und Großer Pumpe. Die erste Pferdebahn, Alexanderbrücke-Große Pumpe, lief am 3. Sept. (22. Aug.) 1882. Die erste elektrische Straßenbahn: Alexanderbrücke-Große Pumpe-Alexandertor lief am 23. (10.) Juli 1901. Der Lübecker Dampfer „Oskar" ließ 1829 den Rigensern zum

ersten male das neu anbrechende Zeitalter der Dampfschiffahrt ahnen. Der erste Rigische Dampfer, die „Unity", begann 1844 zwischen der Stadt und dem Strande zu fahren. Der Dampferverkehr mit Hagensberg wurde 16. (4.) Mai 1854 von A. Bajen begonnen. Am 13. (1.) Juli 1884 nahm die Stadt diesen Verkehr in die Hände. Die erste Dynamo-elektrische Beleuchtung in Riga richtete sich die Müllersche Buchdruckerei ein. Sie war es auch, die zum ersten male mit Bogenlampen die Straße beleuchtete. Es geschah dies zur Krönungsfeier des Kaisers Alexander 3. am 27. (15.) Mai 1883. Es waren dies 2 Schuckertsche Bogenlampen, die dessen hiesige Vertreter, Richter u. Ko., zum Zwecke dieser festlichen Illumination hergegeben hatten. Im Juli 1882 eröffnete die Bell-Telefon-Company eine Fernsprech-Schaltstelle an der Ecke der Kalk- und kleinen Münzstraße. Am 14. (1.) November 1901 übernahm die Rigaer Telefongesellschaft den Fernsprecherbetrieb, ohne den sich modernes Leben und Treiben nicht mehr denken ließe.

§ 11b. Kulturgeschichtliches.

Riga im neunzehnten Jahrhundert.

(Für das Rigasche Adreßbuch verfaßt von Joh. von Eckhardt.*)

1) 1812 — 1830.

Wie mehrfach nach schwerer Kriegszeit, so folgte auch auf das entbehrungsreiche, für Handel und Wandel Rigas fast vernichtende Kriegsjahr 1812 eine Periode des Aufschwunges, wie sie einst zur Zeit Wolter von Plettenbergs und später nach der Besitzergreifung Rigas durch die russische Regierung der alten Hansestadt beschieden worden war.

In der Franzosenzeit war Riga (dessen Bevölkerung 1812 nur 36654 Einwohner betrug) verödet, seine Vorstädte hatte der unfähige und unglückliche General-Gouverneur von Essen in kopfloser Angst niederbrennen lassen, ihre Bewohner zum Teil zu obdachlosen Bettlern gemacht, der Handel der Stadt war durch die Kontinentalsperre und durch die auf sie folgenden Kriegsereignisse erst ins Stocken geraten, dann vernichtet worden, nachdem am Vorabende des großen Krieges einzelne Firmen durch gewagte Spekulationen ungeheure Gewinne erzielt hatten, so Herr Ehlert Nikolaus Pfab, der ein mit Flachs beladenes Schiff mitten durch die englisch-dänische Flotte nach England abfertigte, so die Firma Georg Wilhelm Schroeder, deren Kolonialgeschäft an der österreichischen Grenze brillante Geschäfte machte. Dann aber hatten nach und nach alle kaufmännischen Unternehmungen eingestellt werden müssen. Der Ausbruch der Feindseligkeiten zwischen dem vergötterten Kaiser Alexander I. und dem korsischen Eroberer hatten die Kassen und Archive der Behörden, wie die Familien begüterter Einwohner veranlaßt, die Mauern von Riga zu verlassen und aus der Festung zu flüchten, von der der Ingenieur-General von Witten bereits zu Zeiten der Kaiserin Katherina II. gemeint hatte, sie könne sich „nit 3 Dage" halten. So stob Alles auseinander, die jungen Männer Rigas nahmen Kriegsdienste (so z. B. der spätere Generalfeldmarschall Graf Rembert v. Berg-Sagnitz), die Familien aber flüchteten in die kleineren Städte Livlands, nach Pernau und Fellin oder Dorpat, aufs flache Land oder gar noch weiter auf die Insel Oesel. Zwar hatten dann die Schrecken des Krieges Riga nicht direkt betroffen, aber erst als der Nachfolger des unglücklichen General-Gouverneurs von Essen, der Marquis Paulucci, sein Regiment antrat und als Diplomat nicht weniger geschickt, wie als Administrator hervorragend, mit dem General York die Konvention von Tauroggen abschloß, und jede Gefahr für eine weitere Bedrohung der Stadt ausgeschlossen erschien, konnte zum Wiederaufbau der Vorstädte geschritten und an eine Wiederaufnahme der Handelstätigkeit gedacht werden, um dann nach Jahren emsiger, rastloser Arbeit die Stadt und ihren Handel neu emporblühen zu sehen. Des Festungsgürtels wagte man noch nicht die Stadt zu entledigen, die drei Vorstädte aber erstanden allmählich unter Mitarbeit des Obersten von Reinecke aus der Asche, wenn auch die Anlage massiver Bauten im Festungsrayon untersagt blieb, und ein breiter Festungsgürtel die Stadt von den Vorstädten und der Vorburg schied, so daß Alles, was dort geschah, oder außerhalb der Tore lag, für die eigentliche städtische Welt nicht in Betracht kam. Erst später, nachdem ein verdienter Schulmann — Dr. August Buchholtz — es gewagt hatte, seine Anstalt in die Vorstadt zu verlegen, als der Wöhrmannsche Park zum Mittelpunkte des geselligen Lebens der besser situierten Teile der Bevölkerung geworden war, als manche Privatschulen und schließlich für kurze Zeit das Gouvernements-Gymnasium während eines Umbaues in das Richtersche Haus in die vorstädtische Alexanderstraße übergesiedelt war — gewöhnte man sich daran, wenigstens die Petersburger Vorstadt als ebenbürtigen Stadtteil anzusehen. Die „über Düna" belegenen Vororte, die Mitausche oder gar erst die Moskauer Vorstadt galten dem Rigenser alten Schlages für abgelegene Ansiedlungen, deren Bewohner kaum mehr auf den Ehrentitel eines civis Rigensis Anspruch erheben durften. Wie in anderen, durch Feuersbrünste geschädigten Städten, so erhob sich auch in Riga die verbrannte Vorstadt nicht nur wie ein Phönix aus der Asche, sie konnte sogar — von manchen, die freie Bewegung hemmenden Hindernissen befreit — in verschönerter und vergrößerter Gestalt wieder erstehen. Garlieb Merkel, der vielgenannte Verfasser der „Letten", der eifrige Patriot und Franzosenfeind, der als Herausgeber des „Zuschauers" in Riga lebte, konnte daher in seinen „Darstellungen und Charakteristiken" mit Recht auf den Unterschied der Rigaer Zustände vor und nach dem Brande aufmerksam machen und die Verdienste des Monarchen rühmen, der nach langen Kriegswirren dem Weltteil, dem russischen Reiche und seiner treuen Stadt Riga einen langwährenden Frieden gesichert hatte. Das Gefühl des Dankes war allgemein, das Volk nannte Alexander I. „den Gesegneten" und die Kaufmannschaft der Stadt errichtete ihm zu Ehren zwei monumentale Bauten: die Siegessäule auf dem Schloßplatze und die Alexanderpforte, die 1903, den Bedürfnissen des modernen Verkehrs Raum gebend, weiter vor die Stadt hinaus hat versetzt werden müssen. Hielt der Monarch durch dieses Tor seinen Einzug in die zweite Handelsstadt seines Reiches, so war des Jubels kein Ende.

Die Leitung der Stadt lag in den Händen des wortführenden Bürgermeisters Hans Schwartz, eines tätigen, ener-

*) Zusammengestellt unter Benutzung von Aufsätzen, die im „Rigaer Tageblatt" (1897), sowie in der „Baltischen Wochenschrift" erschienen, ferner von A. von Tiedeböhls „Fürst Suworow" Band I. und von Hermarcks „Erinnerungen".

gischen und unerschrockenen Mannes, der neben dem vortrefflichen General-Gouverneur Marquis Paulucci mit Ehren bestehen konnte, und als Jurist, wie als Chef der kommunalen Verwaltung gleich Hervorragendes leistete. Selbst kinderlos verbrachte er seine Mußestunden im Hause seines Bruders Adam Heinrich Schwartz, in dessen Hause die beiden berühmten Maler von Kügelgen und der als Komponist, wie als Sänger in Riga hoch geschätzte Dr. von Latrobe verkehrten.

Während die Handelsbeziehungen der Stadt nur langsam wieder angeknüpft werden konnten, und manche Jahre verstrichen, bis allmählich der frühere Wohlstand in die Häuser der begüterten Einwohner zurück zu kehren begann, erwachte die Begeisterung für die Kunst schneller, namentlich für das Stadttheater. In seinen ersten Anfängen reicht das Rigaer Theater bis 1711, wenn nicht bis ins Mittelalter zurück, wo bereits mehrfach Schüler dramatische Vorführungen veranstalteten. Als Peter der Große 1711 Riga passierte, gaben „hochdeutsche Komödianten" auf dem Bischofsberge theatralische Vorstellungen. In den folgenden Jahren werden „ostpreußische Prinzipale" erwähnt, deren Gesellschaften in Riga auf der Durchreise gastierten, seit 1768 in einem anständigen, wenn auch kleinen Lokale auf „dem Paradeplatz". Als eigentlicher Begründer einer ständigen Bühne in Riga, als geistiger Vater unseres Stadttheaters ist der Geheimrat Baron Otto Hermann von Vietinghoff anzusehen, der sich 1772 an die Spitze des Theaterunternehmens stellte und 1782 in dem, von ihm in der Königsstraße erbauten Hause (wo sich jetzt die Gesellschaft „Musse" befindet) das Stadttheater mit Lessings „Emilia Galotti" eröffnete. Zu den bedeutendsten Bühnenkünstlern dieser Zeit gehörte Siegfried Gotthilf Eckardt, als Schauspieler Koch genannt, der von 1782—1788 (gemeinsam mit Mehrer) das Theater leitete. Dann führte Mehrer allein die Direktion bis 1809, wo sie der Schauspieler La Roche übernahm, bis — der unruhigen und stürmischen Kriegszeiten halber — 1811 der Musentempel ganz geschlossen werden mußte. Erst 1813 bildeten 24 opferwillige, der Kaufmannschaft Rigas angehörige, kunstliebende Männer dann wieder ein Komitee unter Dahl, Brandenburg und Smit, dem es gelang, 12 000, nach dem jetzigen Geldwerte etwa 30 000 Rubel zusammen zu schießen und das neuerstandene Stadttheater wieder auf seine frühere Höhe zu bringen. Nach Wiederbeginn der Vorstellungen hielt Carl Maria von Webers schönste Oper, der in Riga mit stürmischem Jubel begrüßte „Freischütz" Alle zu heller Begeisterung hinreißend, seinen Einzug, während im Schauspiele neben Schiller und Göthe, auch Iffland und Kotzebue (den so mancher Rigenser persönlich gekannt hatte) zu den Lieblingen des Publikums gehörten. Weit mehr, als jetzt, stand das Theater im Mittelpunkte des gesammten öffentlichen und geselligen Lebens, weil das Publikum klein, aber gewählt war, das Logenhaus in der Königsstraße nur über eine sehr beschränkte Anzahl von Plätzen verfügte und die Sitten so einfach waren, daß die Frauen ihre Strickstrümpfe in den Kunsttempel mitnahmen, ihre emsige Arbeit nur dann unterbrechend, wenn sie bei hervorbrechender Rührung sich die Tränen mit dem Sacktuche oder gar mit dem Strickstrumpfe abtrocknen mußten. Gerührt zu sein gehörte damals zum guten Ton, niemand schämte sich der „Wonne der Tränen", und geweint wurde viel, nicht nur im Theater, sondern auch über den sentimentalen Romanen, bei den gefühlsseligen Liebesgeschichten und bei den Freundschaftsergüssen der guten alten Zeit.

Des wieder eröffneten Theaters Direktion wurde dem Regisseur Feddersen übertragen, der zwar für ein glänzendes Repertoire sorgte, aber kein wirtschaftlich beanlagter Mann war und bald die Theaterleitung Fräulein Herbst überließ, dem Lieblinge des Rigaer Publikums, besonders als Darstellerin der Heldinnen Müllnerscher und Körnerscher Dramen. Die von 1817 ab ziemlich rasch wechselnden Direktoren hier aufzuzählen, haben wir keine Veranlassung, wesentlicher war der Umstand, daß immer wieder Reservefonds für das Theater gebildet werden mußten, um deren Beschaffung sich Freunde des Theaters, vor allen J. Brandenburg und Herr v. Cube verdient machen. Namentlich drückten die Zeiten der Landestrauer (so 1825 nach dem Tode Kaiser Alexanders I., 1827 nach dem Tode der Kaiserin Maria Feodorowna) das Theater schwer darnieder, so daß es nur der Reservefonds vor gänzlicher Auflösung schützte, während der in jeder Beziehung groß denkende General-Gouverneur Marquis Paulucci Subskriptionen und Soireen zum Besten des Bühnenpersonals veranstalten ließ. Dieser, bei aller Selbstherrlichkeit und Schärfe ebenso bedeutende wie geistig begabte Mann stand Jahrzehnte hindurch an der Spitze und im Mittelpunkte des geistigen und geselligen Lebens der Stadt, umgeben von einer Schar tüchtiger und tatkräftiger Männer, wie Herr v. Doppelmaier, der einst die geheime Korrespondenz mit General York geführt und später als Bankdirektor eine große Rolle gespielt hatte. Ferner Oberst Ekesparre, der erste Adjutant des Marquis, der Kanzleidirektor und spätere Zivilgouverneur Baron Georg Foelckersahm, der Polizeimeister Wakulski u. a. — Mit dem Generalsuperintendenten Karl Gottlob Sonntag verbanden den Marquis die Bande aufrichtiger Achtung; er, wie das ganze Land, verehrten diesen humanen und liberalen Seelenhirten, der, mit anderen edlen Männern, wie Landrat Graf Mellin, dem Bauernfreunde, mit dem hochgeachteten Armenarzt Dr. Huhn, mit dem als Mensch, Schriftsteller und Kanzelredner gleich geschätzten Oberpastor Grave und den Gebrüdern Schwartz zusammenwirkend, diesem Zeitalter den Stempel edler Menschenfreundlichkeit verlieh.

Dr Garlieb Merkel, einst der Jugendfreund Sonntags, dann aber in Deutschland als Publizist tätig und als Lettenfreund bekannt, war durch seine kritischen Ausfälle gegen Göthe, durch seine herbe, alles kritisch zersetzende Gemütsart in Riga mehr gefürchtet als beliebt, gehörte jedoch als der einzige baltische Journalist und als Leiter des vom Stadtbuchdrucker Haecker herausgegebenen Journals „Der Zuschauer" zu den bedeutendsten Männern Alt-Rigas, wenn er sich auch mehr und mehr zurückzog und auf seinem Gute Depkinshof lebte. Aus einem Verehrer war er längst ein Feind Kotzebues geworden, der als einflußreichster Theaterdichter seiner Zeit auch das Repertoire der Rigaer Bühne beherrschte und seinen ehemaligen Freund in einem satirischen Lustspiel („Herr Gottlieb Mark, der Kritikus und Rezensent") arg durchgehechelt hatte.

So fehlte es in jener Zeit in Riga weder an würdigen Männern, die in humanen und geistig anregenden Bestrebungen auf ihre Mitbürger einwirkten, noch an Freunden der dramatischen Kunst und der Musik, welche in vielen Familien eifrig gepflegt ward; weit weniger Verständnis hatte man jedoch für die Anregungen, die, vom alten Turnvater Jahn ausgehend, an die Ufer der Düna gelangten und hier um die Person des Rigaer Turnmeisters Franz („im Paninschen Hause vis-à-vis der Kaufstraße für 10 Rubel pro Teilnehmer") einige Turner und Schwimmer gruppierte. Der Sport war damals noch nicht

erfunden, wer Bewegung liebte, begab sich auf die Jagd, ritt ab und zu spazieren und lief im Winter Schlittschuh — Vereinsveranstaltungen sportlicher Art waren und blieben noch lange Zeit hindurch gänzlich unbekannt.

Hingegen fand die Dichtkunst in Riga eifrige Pflege, gehörte unsere Stadt doch zu den wenigen, in denen sich später ein eigener Dichterverein bilden konnte. Zu den angesehensten Männern und Dichtern jener Zeit gehörte der Bankdirektor Harald v. Brakel, dessen gastliches Haus zu den geistigen Zentren anregender Geselligkeit gehörte. Unter den Pastoren und Lehrern gab es so manchen „Bruder im Apoll", so z. B. den alten Oberlehrer Heinrich Carl Laurenty, der, „so oft Kaiser Alexander nach Riga kam, ihn mit einem Gedichte an der Alexanderpforte erwartete: wehenden Haares, mit einem historisch gewordenen, alten Frack bekleidet, stand er da — eine wahre Jammergestalt. Der Kaiser tolerierte diesen ehrlich gemeinten, von ganz Riga geteilten Enthusiasmus, und Laurenty ließ es sich nicht nehmen, den Monarchen immer wieder in lateinischen und deutschen Oden als „amor et deliciae generis humani" zu feiern — eine Treue, die dadurch belohnt wurde, daß der Kaiser schließlich die Patenschaft eines dem beglückten Dichter geborenen Sohnes übernahm" — wie es in einem alten Gedenkblatte heißt.

Reich an Segnungen des Friedens und an patriarchalisch stillen Freuden bürgerlichen Glückes verflossen die Jahre, in denen Marquis Paulucci (l'homme le plus intelligent que j'aie jamais connu", wie ihn selbst sein politischer Gegner, der Landrat R. J. L. v. Samson charakterisierte) an der Spitze der Verwaltung stand und in Riga die maßgebende Person war, wenn er auch weder das Russische noch das Deutsche je erlernt hatte, und ein Rigaer Kaufmann von ihm sagen konnte „Er spricht eine Sprache, was ich nicht gewachsen bin". Umso ärmer aber war diese Zeit des äußeren und inneren Friedens an historischen Ereignissen, unter denen nur die Aufhebung der Leibeigenschaft in Estland (1817), in Kurland (1817) und in Livland-Oesel (1818), sowie der Erlaß eines neuen Statuts für die Universität Dorpat (1820) und die Begründung der Lehr- und Erziehungsanstalt zu Birkenruhe (1825) durch Albert Hollander besonders bemerkenswert für die Landesgeschichte waren, wenn sie auch Riga nicht direkt berührten.

Inmitten dieser Stille des öffentlichen Lebens konnte ein neu begründetes Preßorgan, die „Rigasche Zeitung" (zuerst im Steffenhagenschen Verlage) sich durch Theaterkritiken und literärisch-ästhetische Abhandlungen die Gunst des Publikums erwerben, namentlich durch Theaterkritiken, die bisweilen von Geistlichen (wie z. B. Oberpastor Grave, der zugleich auch Lehrer der deutschen Sprache und Zensor war) geschrieben waren, die eben nach damaligen Begriffen dem Theater, als einer Bildungsanstalt, sympathisch gegenüber standen. Wie Grave, so entwickelten auch andere Männer jener Zeit eine erstaunliche Vielseitigkeit bei unermüdlicher Arbeitskraft, so vor Allem der bereits mehrfach erwähnte, unvergeßliche Generalsuperintendent Sonntag, der als Theologe, praktischer Seelsorger, Historiker und Schulmann gleich hervorragend wirkte, die literärisch-praktische Bürgerverbindung, eine der segensreichsten Unternehmungen Alt-Rigas ins Leben rief, Vorlesungen zum Besten des Frauenvereins hielt und die Seele aller höheren Geselligkeit war, bis er 1827, auf der Höhe des Lebens stehend, vom Tode abgerufen ward, betrauert von Stadt und Land, wo er der höchsten Verehrung genoß. Bald nach dem Hinscheiden dieses seltenen Mannes verschwinden auch seine Freunde und Zeitgenossen aus dem öffentlichen Leben Rigas, und als am 5. Januar 1830 Marquis Paulucci seines Amtes enthoben und durch den Kurator Baron Pahlen ersetzt wurde, ging eine Zeit zu Ende, die zu den segensreichsten Abschnitten unserer städtischen Geschichte gehört hat. Die Einwohnerzahl Rigas war auf etwa 50 000 Bewohner gestiegen.

2) 1830 — 1848.

Bevor nach Errichtung eines griechisch-orthodoxen Erzbistums in Riga das Zeitalter unheilvoller Bauer- und Agrarbewegungen, sowie der folgenschweren Konversionen unserer Landbevölkerung begann, nahm in Riga das Leben seinen althergebrachten Verlauf. Wer von der Landseite her die mauerumwallte Stadt betreten wollte, mußte erst einmal vor der Alexanderpforte Halt machen und seinen Wagen von einem Accisebeamten einer Visitation unterziehen lassen. Die Passage über die Stadtgrabenbrücke, wo eine endlose Reihe landscher Fuhren langsamer Abfertigung harrte, verursachte einen zweiten lästigen Aufenthalt, an dem äußeren und darauf an dem inneren Tore der Sandpforte imponirten mit dem Raupenhelme geschmückte, heftig durch einander schreiende städtische Polizeisoldaten dem friedlichen Reisenden, der zufrieden war, wenn er endlich, nach Ueberwindung all dieser Hindernisse am Pulverturme vorüber in die innere Stadt einbiegen konnte. Noch bestand die alte Ratsordnung zu Recht, noch wurde vom Balkone des Rathauses die Bursprake alljährlich verlesen und die Wahl neuer Ratsherren feierlich verkündet. Das geografische Gebiet der Stadt zerfiel in die eigentliche Stadt, die Vorstädte und das Patrimonialgebiet. Hatte man sich im „Ratsstalle" Pferde besorgt, so war höhere Vorspanngebühr zu bezahlen, wenn man die Bannmeile zu überschreiten gedachte. Den geselligen Bedürfnissen genügte die alte, vornehme Musse, wo sich die Herren, und zu Bällen oder Maskeraden auch die Familien des Adels und des höheren Bürgerstandes versammelten, ferner die Ressource, wo die Kaufmannschaft gerne ihr „Partiechen" machte, und die Euphonie, wo es besonders fidel und gemütlich herzugehen pflegte. Auf Anregung des Gesangvereines „Liedertafel" konnte das Erste Rigaer Musikfest (1836) mit der solennen Vorführung der Schöpfung von Haydn gefeiert werden — ein Fest, wie es hier noch nie dagewesen war und nicht so bald wiederkommen sollte. In regelmäßiger althergebrachter Weise unterbrachen sonst nur die, meist im Familienkreise gefeierten, alljährlich wiederkehrenden Kirchenfeste das alltägliche Leben. Im Winter zogen die „Weihnachtskinder" von Haus zu Haus, vielleicht auch zu Fastnacht, wo auch ernstere Leute allerhand Mummenschanz nicht verschmähten; im Sommer zog man aufs Höfchen am Weidendamm oder an die Ufer des Stint- und Jägelsees, mitunter auch „Ueberdüna", wohin man sich begab, wenn man so recht „im Grünen" leben wollte. Krautabend, der Johannistag und die drei Hungerkummer waren Festtage, an denen sich alle Klassen der Bevölkerung mehr oder weniger lebhaft beteiligten, sonst gab es Feiertage nur in beschränkter Anzahl, wenn auch die „Namenstage" der Familienglieder nicht vergessen wurden und das „Wiegenfest" des Vaters oder der Mutter durch ein Familienmahl gefeiert wurden, wobei man im häuslichen Kreise gedichtete Tafellieder sang und am Abend Charaden stellte oder ein kleines Theaterstück zur Aufführung brachte. Hier und da wurde auch der Jugend ein Tänzchen spendirt; gewöhnlich richtete man es dabei so ein, daß spätestens um 11 Uhr alles ein Ende nahm.

In die Zeit, als diese ausschließlich familienhafte Lebensgestaltung sich allmählich zu erweitern begann, mag auch die

„Entdeckung" des Dubbelnschen Strandes fallen, wohin der erste Rigaer Luftdampfer „Unity" seine Fahrten begann, später abgelöst durch die „Undine", die sich von den 50er Jahren ab besonderer Beliebtheit erfreute und sich in der Erinnerung der ältesten Rigenser lange erhielt, nachdem die Anlegestelle der Stranddampfer den Namen „Undinensteg" bekommen hatte. Dubbeln und Bilderlingshof wurden nach und nach die von den Rigensern mit Vorliebe aufgesuchten Strandorte; die Tanzgesellschaften und der Blumenball in Dubbeln aber waren vielleicht die ersten Veranstaltungen dieser Art, die keinen streng-exklusiven Familien- oder Vereinscharakter trugen.

Für die Pflege der Kunst in Riga war dieser Zeitraum besonders ausgezeichnet durch den Besuch hervorragender Bühnenkünstler und Konzertvirtuosen, die das Feuer der Begeisterung in den Herzen der hier stets vertreten gewesenen Enthusiasten auflodern ließen. Berühmtheiten, wie einst Eckardt, gen. Koch und später Lenz, gen. Kühn (ein geborener Livländer, der sich nach ruhmreicher Bühnenlaufbahn 1845 nach Riga zurückgezogen hatte, wo er auch ab und zu als Rezitator auftrat), ferner Richard Wagner (von 1837 bis 1839 Rigascher Kapellmeister) und Konradin Kreutzer (1848—49) hatten hier dauernd ihren Aufenthalt genommen, Emil Devrient, Bogumil Davison, Sabine Heinefetter, Wilhelmine Schroeder-Devrient, ferner die Konzertvirtuosen Thalberg und Litzt hier wiederholt glänzende Gastspiele absolviert oder Konzerte gegeben. Niemand aber war an den Ufern der Düna so heimisch und populär geworden, wie der als Direktor, Dichter und Schauspieler gleich beliebte Baron Carl v. Holtei, von dem diejenigen, die ihn persönlich kannten, sagen konnten: „er sei mehr wert gewesen, wie die Summe seiner Leistungen". Von so angesehenen Familien, wie der des Oberpastors Grave und des Bankdirektors H. von Brackel auf das Freundschaftlichste aufgenommen, ist Holtei wohl derjenige Theaterdirektor gewesen, der seinem Publikum und dem inneren Gemütsleben unserer Vorfahren am meisten ans Herz gewachsen war und zugleich durch einige seiner dramatischen Dichtungen (wie Lorbeerbaum und Bettelstab, Leonore, die Wiener in Berlin u. a.) am unmittelbarsten auf die Rigenser der 30er Jahre einwirkte, bis die Schöpfungen der jungdeutschen Schule, die Dramen Gutzkows und Laubes, etwas später Halms „Sohn der Wildnis" und „Griseldis", endlich Raimunds Zauberpossen das Repertoire beherrschten.

Nach Holteis Uebersiedlung nach Deutschland trat unter Direktor Hoffmanns Leitung mehr die Oper in den Vordergrund und Meyerbeer, Auber, Donizetti, Bellini wurden neben Mozart, Weber, Spohr und Marschner die beliebtesten Tonschöpfer ihrer Zeit und Rigas, wo schließlich Meyerbeers Gnadenarie aus „Robert der Teufel" ebenso populär wurde, wie in den 20er Jahren Webers „Wir winden dir den Jungfernkranz", das jeder Straßenjunge zu pfeifen verstand.

Fragt man, weshalb in den ersten vier Jahrzehnten des neunzehnten Jahrhunderts die Teilnahme am Theater, das Interesse für die dramatische Kunst und ihre Vertreter das öffentliche und gesellige Leben Rigas fast ausschließlich beherrschte, so läßt sich das unschwer dadurch erklären, daß die Lautlosigkeit, die Ruhe des Kirchhofs zur Zeit Kaiser Nikolais I. in Stadt und Land herrschte, und von einem öffentlichen Leben weder in Riga noch in Rußland die Rede sein konnte und sein durfte. Eine niederdrückende, schwere Zeit begann auf Livland zu lasten und die stille Zufriedenheit, die fidele Sorglosigkeit und die harmlose Fröhlichkeit zu bedrohen, welch letztere in der humoristischen Gesellschaft, die bald „Gambrinus-Club" bald „Hof" genannt wurde, ihr Wesen trieb und die Bürger Alt-Rigas mit allerlei Kurzweil unterhielt.

Auf die Ereignisse der Landesgeschichte hier näher einzugehen, ist nicht die Aufgabe dieser Schilderungen, wir erinnern daher nur kurz daran, daß nur ganz zu Anfang dieses Zeitraums human gesinnte Männer an der Spitze der Administration standen, und daß durch Begründung der lettischen Zeitung „Latweeschu Awises" (1832), der Wochenschrift „Das Inland" (1836) und der „Mitteilungen für die ev.-luth. Kirche Rußlands" (1838) die baltische Presse eine Bereicherung erfuhr, daß besondere Gesetze für die evang.-lutherische Kirche erlassen, die Redaktion des baltischen Provinzialgesetzbuches zu Ende geführt, endlich das Güterbesitzrecht mehr und mehr auf den Adel beschränkt wurde. An neu entstandenen Institutionen sind noch zu erwähnen: die „Gesellschaft für Geschichte und Alterthumskunde der Ostseeprovinzen" (1833) und das Kurländische Volksschullehrerseminar zu Irmlau (1842). Mehr als diese Ereignisse berührten und erregten die Bevölkerung Rigas die Bekehrungen des lutherischen Landvolks, das in hellen Haufen zur Orthodoxie übertrat und in der Stadt erschien, um vom Erzbischof die Erfüllung verschiedener Versprechungen zu fordern, ferner das Erscheinen der von Staatsrat Chanykow und Baron Stackelberg geleiteten Kommission, die zu einer Revision in Riga eintraf und ein umfassendes Spionirsystem organisierte, um gegen die städtische Verwaltung Krieg zu führen, wobei der Bürgermeister Timm auf die Seite der Gegner seiner Vaterstadt trat. Seit 1845 war General Golowin General-Gouverneur, und damit war eine Zeit schwerster Bedrückungen angebrochen, nachdem bereits zwei Jahre früher die beliebtesten Professoren der Dorpater Universität Dr. W. Ulmann, Bunge und der Rektor Volckmann ihrer Aemter entsetzt worden waren. Als am 1. Januar 1848 Fürst A. A. Suworow zum General-Gouverneur ernannt wurde, begann für Riga, das nunmehr 58 650 Bewohner zählte, eine neue Aera.

3) 1848 — 1861.

Der Grundsatz des Fürsten Suworow „die Dinge nicht von oben zu reformieren, sondern die Initiative den Provinzen selbst zu überlassen, nur Hemmnisse zu beseitigen, anzuregen, zu überwachen, zu fördern und zu vertreten" — war der Grund, daß seine Verwaltung die Lage der ihm unterstellten Provinzen so glänzend verbesserte und so günstig gestaltete, wie nie zuvor und nachdem. Daß nach solchen, allseitig anerkannten Ergebnissen dieses Prinzip späterhin wieder aufgegeben und in das Gegenteil verkehrt werden konnte — ist geradezu unbegreiflich und dürfte den Historikern der Zukunft als ein fast unlösbares Rätsel erscheinen. Hat doch Suworow den unwiderleglichen Beweis dafür geführt, daß in den Ostseeprovinzen von der Regierung nur dann günstige Erfolge erzielt werden können, „wenn ein wesentlich anderes Verwaltungsprinzip als das bisher für das übrige Reich adoptierte in Anwendung gebracht wird", wie der Verfasser des Buches „Fürst A. Suworow" treffend bemerkt.

Wenige Wochen nach seiner Ankunft in Riga (18. März 1848) hatte der Fürst sich die Herzen der Bewohner erobert, ebenso sehr durch seine leutselige, hinreißend liebenswürdige Persönlichkeit, als durch die Festigkeit, mit der er bei seinem Amtsantritt das Projekt der Stackelberg-Chanykowschen Kommission zurückwies, die Riga eine neue Munizipalverfassung auf, für unsere Verhältnisse gänzlich ungeeigneter demokratischer Basis aufoktroyiren wollte. — Sonderbar genug mag die alte deutsche Stadt in ihrer äußerlichen, wie innerlichen Ge-

staltung den russischen Fürsten angemutet haben, trug sie doch damals noch ein eigenartig mittelalterliches Gepräge. Die Börse wurde, nach wie vor, in den unteren Räumen des Rathauses abgehalten, die Versammlungen der Gilden in den engen verfallenen Häusern dieser Körperschaften, das damalige Ritterhaus war ein schlichter, von allen Seiten durch Packhäuser des Zollamtes eingesperrter Bau. Die vorstädtischen Gemeinden begnügten sich mit zwei hölzernen Kirchen (Jesus- und Gertrudkirche), „Ueberdüna" hatte gar kein lutherisches Gotteshaus — kurz, Riga glich, trotz seiner 50 000 Einwohner mehr einer Klein- als einer Mittelstadt, auch in seiner inneren Lebensgestaltung, die den Stempel des gemütlichen, aber beengten Familienlebens trug. Die Menschen aber, die an der Spitze des Rigaer bürgerlichen Lebens standen, waren anders beschaffen, als ihre Vorgänger. Unter den Predigern ragten der geistreiche, originelle Oberpastor Dr. C. A. Berkholz, der milde spätere Superintendent und Bischof Dr. Poelchau (der in den 50er Jahren den „Gesangbuchstreit" beilegte), endlich der spätere Bischof Dr. C. C. Ulmann hervor, der aus Dorpat verwiesen, in Riga lebte und hier die „Mitteilungen und Nachrichten für die evangelische Kirche Rußlands" herausgab.

In der Presse übte der Theaterkritiker der „Rigaschen Zeitung" Carl Alt den größten Einfluß, die Feuilletonbeilage dieses Blattes mit geistvollen Aufsätzen ausstattend, auch als Mitarbeiter des Livländischen Kalenders tätig, der im Verlage der Müllerschen Buchdruckerei erschien und nur einen Konkurrenten, den Rigaschen Kalender des Häckerschen Verlages hatte. Außer der maßgebenden „Rigaschen Zeitung" gab es noch die „Stadtblätter" und ein „Amtsblatt" (die spätere Gouvernementszeitung). Der bekannteste Rigasche Dichter jener Zeit war Friedrich von Rieckhoff. Malerei und Skulptur hatten in Riga keine dort ansäßigen Vertreter, die beiden Maler W. Timm und August Poorten lebten in der Ferne. Die erste Gemäldeausstellung wurde zu Anfang der 50er Jahre in den Räumen des Schlosses veranstaltet. Lebhafter gestaltete sich das musikalische Leben der Stadt, da der Musikdirektor Fr. Löbmann zahlreiche Konzerte, der Konzertmeister Weller Quartettmatinéen veranstalteten, und tüchtige Violinspieler, wie Lotze und Lutzau, sowie der Cellist Marcus am Ort lebten, und in den hochmusikalischen Familien Zigra und Bornhaupt genußreiche Musikabende stattfanden.

Das gesellige Leben nahm dadurch einen besonderen Aufschwung, daß der außerordentlich populäre Generalgouverneur zu allen Kreisen der Stadt in persönliche Beziehungen freundlichster Art trat, an ihren Freuden und Leiden Teil nahm und sich mit Personen umgab, die das öffentliche Vertrauen besaßen. Man braucht nur an Männer zu denken wie: Ferdinand Walter (später Generalsuperintendent von Livland), August v. Oettingen (später Zivilgouverneur, dann Stadthaupt von Riga), Otto Müller (Ratsherr und darauf Bürgermeister von Riga), Hamilkar v. Foelckersahm (Landmarschall und Reformator der livländischen Agrarverhältnisse), v. Gerngroß (später Ministergehilfe), A. v. Tidebóhl (Chef der Kanzlei des Generalgouverneurs, später in die Kaiserliche Kanzlei nach St. Petersburg berufen), Walujew (später Minister des Innern), Baron Fircks (als Schriftsteller unter dem Pseudonym Schedo-Ferotti bekannt) — um sich dessen bewußt zu werden, wie groß die Zahl der hervorragenden Männer der Rigaer Gesellschaft damals war, zu denen der Fürst in mehr oder minder freundschaftlichen Beziehungen stand, und deren Mitarbeit es zu danken war, daß unsere Stadt einen bisher ungeahnten Aufschwung nahm. Außer diesen Männern werden späterhin noch manche andere zu erwähnen sein, die nach den schweren Zeiten des Krimkrieges diese segensreiche Aufgabe weiter führten. Des besonderen Vertrauens von Suworow erfreute sich auch der charaktervolle Aeltermann Großer Gilde Lemcke.

Das gesellschaftliche Leben konzentrierte sich in den gastlichen Häusern des Kommandanten Baron Wrangel, des Staatsrats von Jung-Stilling, der Ratsherren Stephany und Kriegsmann, der Familien Fenger, v. Stresow, Brandt u. a. Diese häusliche Geselligkeit erstreckte sich auf weitere Kreise, als in den 20er Jahren und vereinigte in anregendem Beisammensein und fröhlichem Lebensgenuß fast alle maßgebenden Personen des öffentlichen Lebens, ohne daß hierbei übermäßiger Luxus entwickelt wurde.

Auf die Gefahr hin, durch eine lange Liste von Namen zu ermüden, müssen hier dennoch diejenigen Männer genannt werden, die in den 50er Jahren in verschiedenen Berufszweigen so hervorragende Stellungen einnahmen, daß sie bis heute unvergessen sind; so unter den Aerzten: J. C. Schwartz („ohne dessen Beirat kein notabler Rigenser ruhig sterben konnte"), W. Bornhaupt und der Medizinal-Inspektor Irmer. Im Schulwesen verdienen dankbarer Erwähnung Dr. Napiersky, der ausgezeichnete Erforscher provinzieller Geschichte, Direktor Krannhals (Gouvernements-Schulendirektor), die Oberlehrer Deeters und Kühn, die Schulvorsteher Bornhaupt, Buchholtz, N. Asmuß, C. Schirren (Begründer der später von E. Molien übernommenen Schule, später Professor zu Dorpat, dann zu Kiel, Verfasser „der livländischen Antwort") u. a. m.

Dank dem Umstande, daß ein so pflichttreuer, humaner und genialer Administrator, wie Fürst Suworow, mit weitgehenden Vollmachten versehen, an der Spitze der Provinzialregierung stand und hervorragende Vertreter des Adels und der Rigaer Bürgerschaft zu seinen Mitarbeitern herangezogen hatte, konnte die Stadt Riga zwei schwere Schicksalsfügungen über sich ergehen lassen und dennoch zu dem Aufschwunge gelangen, der in so glänzender Weise die Lebenskraft und Schaffensfreudigkeit deutschen Bürgersinnes bewies: Gleich bei seinem Amtsantritte hatte Fürst Suworow Gelegenheit, seine Energie zu bewähren, da es galt, die Cholera zu bekämpfen, auf deren Erscheinen man sich vorbereitet hatte, indem bereits 1847 Vorbeugungsmaßregeln getroffen und Lazarette für etwa 700 Kranke in Stand gesetzt worden waren. Am 19. Juni 1848 erfolgten die ersten Erkrankungs- und Todesfälle und der Fürst bot alles auf, um einerseits Erkrankungen vorzubeugen, andrerseits in aufopfernder Weise die Verpflegung und Heilung der Kranken persönlich zu überwachen. Dennoch griff die Epidemie rasch um sich: außer den Militärärzten waren 43 Aerzte und 15 Studenten in den Rigaschen Hospitälern tätig, die Stadt verausgabte 29 422 Rubel für die Krankenhäuser; von 6990 im Jahre 1848 Erkrankten starben 2229 Personen — die Energie des Fürsten Suworow, der überall furchtlos helfend und anordnend erschien, hielt jenen Geist moralischer Schwäche fern, der sonst als verderbenbringende Panik der Bevölkerung, von einer Epidemie heimgesuchter Städte besonders verhängnisvoll zu werden pflegt.

Am 20. Oktober 1853 verkündete ein Manifest des Kaisers Nikolai I. den Ausbruch der Feindseligkeiten mit der Türkei und den Westmächten, bald darauf ward Livland in den Kriegszustand erklärt. Wiederum wußte Fürst Suworow die erregten und zaghaften Gemüter zu beruhigen: die Dünamün-

dung wurde durch Balkenwerk mit eisernen Klammern, die Aamündung durch versenkte Steinkasten gesperrt, beide wurden durch armierte Batterien verteidigungsfähig gemacht und sowohl die Festung Riga, wie die Zitadelle in Stand gesetzt und mit Geschützen versehen, ja, sogar eine Kanonenboot-Ruderflotille ausgerüstet, für die der livländische Adel 66 000 Rubel, und die Rigasche Stadtgemeinde 25 000 Rubel spendete. Auch sonst erklärten sich die Bürger der Stadt bereit, an deren Verteidigung Teil zu nehmen, sowohl die uniformierte, als die nicht uniformierte Stadtbürgerwache, die zu der Bedienung der Geschütze vereinigten Ligger, Hanfbinder und Messer, die zur Aufrechterhaltung der Ordnung gebildete Bürger-Sicherheitswache, und die besondere vorstädtische Brandwache, — Alle waren der Verwendung gewärtig. Viele öffentliche und private Institutionen spendeten erhebliche Summen zu Kriegszwecken und 600 Bauern arbeiteten 35 Tage daran, die Kobronschanze kriegsmäßig wieder herzustellen.

Diesen Vorbereitungen war es wohl zu danken, daß die englische Flotte sich darauf beschränkte, mit den Uferbatterien Schüsse zu wechseln und einige Holzböte zu verfolgen, sonst wurde Riga vom Kriege nicht direkt in Mitleidenschaft gezogen, litt jedoch auf das Schwerste durch die Lahmlegung der Ostseeschiffahrt und damit auch seines gesammten Handels. Zwar wurden Versuche gemacht, durch Begründung von Kontoren in Georgenburg und Tauroggen an der preußischen Grenze den Handel über Binnenwege nach Königsberg zu leiten, doch hemmte der Mangel an Schienenwegen, und die Schwierigkeit, solche Waren, wie Flachs, Hanf oder Holz über halb zerstörte Chausseen auf große Entfernungen zu transportieren, alle in dieser Beziehung gemachten Versuche.

Grenzenlose Freude erfüllte daher mit dem gesammten Reiche auch die Stadt Riga, als sich die Kunde von dem Abschluß des Pariser Friedens und von der Reformtätigkeit verbreitete, mit der die Regierung Kaiser Alexanders II. so vielversprechend begann. In wenigen Jahren veränderte sich die Physiognomie der Stadt bis zur Unkenntlichkeit. Namentlich die Beseitigung der Festungswälle gab das Signal zu einer Neugestaltung Rigas, die man fast eine Wiedergeburt nennen könnte.

Bevor wir diese großen Neubauten der 50er und 60er Jahre namhaft machen, werfen wir noch einmal einen Blick auf das alte wallumschlossene Riga, das bis dahin nur zwei Druckereien zählte: die Müllersche Kronsbuchdruckerei und die Häckersche Stadtbuchdruckerei. Die drei Buchhandlungen von N. Kymmel, J. J. Deubner und E. Götschel hatten zu Beginn der Suworowschen Aera eine sehr schwere Zeit zu überstehen, wurden sie doch plötzlich (am 27. August 1849) geschlossen und versiegelt, weil in einer Petersburger Buchhandlung verbotene Bücher gefunden worden waren. Trotz aller Proteste, ja trotz der Intervention und Fürsprache des Fürsten Suworow, trotz dem, daß in Riga nur eine verschwindend geringe Anzahl von der Zensur nicht zugelassener Bücher gefunden werden konnte, blieb diese Maßregel bis zum 24. Dezember 1849 in Kraft. Dann wurde sie aufgehoben, jedoch verfügt: die Buchhändler persönlich einem Hausarrest zu unterwerfen — bis zu der endgültigen gerichtlichen Senatsentscheidung dieser Sache — diese erfolgte jedoch erst 25 Monate später, während im Februar 1852 die Buchhändler von der Haft befreit wurden. Außer den drei Buchhandlungen gab es um jene Zeit noch e i n Antiquariat und zwei größere Leihbibliotheken (Müller am Petri-Friedhof und Zimmermann an der Königsstraße). Für Reisende mit größeren Ansprüchen kamen nur zwei Gasthöfe in Betracht: „Stadt London" und „Hotel St. Petersburg". Bescheideneren Ansprüchen genügten die vorstädtischen Gasthäuser „Frankfurt am Main" und „Goldener Adler". Gutes Essen und ein gutes Glas Wein fand man im Sackenfelsschen Weinhause oder bei Pfefferkorn in der Kalkstraße, seit den 50er Jahren auch in der Konditorei von Caviezel, die immer noch diesen Namen führte, obgleich der alte, reichgewordene Konditor dieses Namens sich bereits 1845 in die Schweiz zurückgezogen hatte, „um dort wie ein kurischer Baron zu leben." — Als Sommerlokale genügten die beiden Pavillons des Wöhrmannschen Parkes, der Kaiserliche Garten wurde als entlegener Ort angesehen, und daher nur ausnahmsweise besucht, denn Omnibusse oder andere öffentliche Fahrgelegenheiten fehlten noch gänzlich. Als daher die Bajenschen Dampfböte den Verkehr mit dem anderen Ufer der Düna zu vermitteln begannen, erregte das nicht nur ungeheures Aufsehen, sondern das zünftig organisierte löbl. Uebersetzer-Amt fühlte sich in seinen Vorrechten geschädigt. Riga-Bolderaa, die erste Telegrafenlinie Rußlands, wurde im November 1852 eröffnet. Sie war ein weiteres Zeichen des Fortschrittes und ein Vorläufer der großen Neuerungen im Verkehrs- und Nachrichtenwesen, die Riga den Kulturzentren Westeuropas näher bringen sollten.

Die drei größten Ergebnisse dieses Zeitraumes waren für Riga: d i e V e r b e s s e r u n g d e r H a f e n b a u t e n (1850 bis 1861), der der Fürst seine persönliche Sorgfalt zuwandte, die mehr als zwei Millionen Rubel kosteten, aber die Stadt davor retteten, vom Seeverkehr, abgesperrt zu werden. Ferner d i e A b t r a g u n g d e r F e s t u n g s w e r k e, die den 12. Februar 1856 Allerhöchst genehmigt und am 15. November desselben Jahres begonnen wurde. Endlich die E r b a u u n g d e r E i s e n b a h n - Z w e i g l i n i e R i g a - D ü n a b u r g, die nach Ueberwindung zahlreicher Hindernisse am 8. Mai 1858 begonnen und am 12. September 1861 beendet wurde. Nun konnte sich die Schiffahrt entwickeln und einem bedeutenden Aufschwunge entgegensehen, die Stadt sich ausdehnen, durch Neubauten verschönern und von strategischen Rücksichten nicht mehr gehemmt, sich allmählich zu einer modernen Großstadt entwickeln; von jetzt ab konnte sich Riga sowohl zu seinem Hinterlande, dem ungeheuren russischen Reiche, wie zu den Handelszentren Europas in beständige, von Wind und Wetter, von Wellen und Wegen unabhängige, ununterbrochene Beziehungen treten. Nachdem der steinerne Gürtel der Festungswälle gefallen war, und das stählerne Band der länderverbindenden Eisenbahnschienen Riga in den Weltverkehr gezogen hatte, schossen die Neubauten aus der Erde: der Bahnhof, das Gas- und Wasserwerk, das Stadtgymnasium, die Reimersche Augenheilanstalt, das Polytechnikum, das Stadttheater, die schönen Gebäude der Großen und der St. Johannisgilde, die Flachswage-Gebäude, die neuen Bollwerke an der Düna, die Arbeiten der Verschönerungs-Kommission, die neuen Gartenanlagen, endlich eine Reihe von Kirchenbauten (die anglikanische, die Gertrud- und Martinskirche), die Neugestaltung der Kirchhöfe und die Gründung verschiedener Schulanstalten — das alles waren die Grundsteine Neu-Rigas, die Bausteine einer neuen Zeit und die Ursachen jener gänzlichen Umgestaltung, die eine ebenso radikale Umwälzung der Lebensverhältnisse und Bedingungen, wie einer gesellschaftlichen und sozialen Umformung sämtlicher Beziehungen der alten Hansastadt nach sich zog, die 1861 schon 73 953 Einwohner zählte. Als Kaiser Alexander II. bei seinem z w e i t e n Besuch Rigas (1862) an der Seite des, in loyaler Begeisterung strahlenden Fürsten Suworow durch die Boulevards dieser Stadt fuhr, wo alles anders und neu geworden war, und als die gesamte Bevöl-

kerung ihm mit einem wahren Taumel der Freude entgegenjauchzte — da fand er gegen den ersten Besuch (1856) eine völlig veränderte, neue Welt am Gestade der alten Düna!

Den Abschluß all dieser Neugestaltungen erlebte Fürst Suworow nicht mehr, da der hochverehrte Mann 1861 Riga verließ, um, dem Rufe seines Monarchen folgend, das Amt eines Generalgouverneurs von St. Petersburg zu übernehmen. Aber wie vieles war doch bereits anders geworden, wie vieles andere in der Umgestaltung begriffen — wie unkenntlich hatte sich alles im Laufe eines Jahrzehnts verändert! An die Seite der beiden alten, war die große neue Druckerei von E. Plates mit einer lettischen Zeitung und einem ausgebreiteten lettischen Verlage getreten, dem alsbald andere Typografien folgten. Neue Buchhandlungen und eine stattliche Anzahl komfortabler Gasthäuser machten den älteren Geschäften lebhafte Konkurrenz; so u. a. das Hotel Dieckmann (an der Schloßstraße), später Hôtel du Nord genannt, das ein ehemaliger Kammerdiener des Herrn James Armitstead begründet, dann der ehemalige Theaterchorist Pfefferkorn übernommen und zu einem, von Künstlern und Reisenden gesuchten Gasthofe entwickelt hatte. Ein Zeichen der neuen Zeit waren auch die Restaurants in Kellerräumen: dem Klosterkeller folgte bald der Johanniskeller; dann begannen verschiedene Gartenlokale zu entstehen, unter denen der Kirsteinsche Biergarten, in der Nähe des Bahnhofes, der beliebteste war.

Der Regierungsantritt Kaiser Alexanders II. gab auch in den Ostseeprovinzen, namentlich aber in Riga die Möglichkeit, den Bann zu lösen, der nur zu lange jeden öffentlichen Gedankenaustausch niedergehalten hatte. Fürst Suworow unterstützte es auf das energischeste, daß die politische Tageslitteratur sich mehr und mehr auf bisher unberührte Gebiete ausdehnte. Die Rigasche Zeitung erlitt durch den Tod Carl Alt's († 7. März 1858) einen schweren Verlust, ging in den Besitz von Adolf Müller, einem Neffen des früheren Besitzers Steffenhagen über, würde von Dr. Beckhaus, dann von Dr. Geertz redigirt und gewann erst dann wieder einen großen Einfluß und Leserkreis in den gesammten Ostseeprovinzen, als Julius Eckardt, Sekretär des livländischen Konsistoriums, und Dr. John Baerens die Redaktion des nunmehr wieder emporstrebenden Blattes im Herbste 1861 übernommen hatten, um auf Jahre hin dieses Blatt zum maßgebenden Preßorgane der Provinzen zu machen. In diesem Zeitraum wurden ferner eine Reihe neuer Zeitschriften gegründet, unter denen die Baltische Monatsschrift (seit dem Oktober 1859) wohl die bedeutendste war. Die Redaktion übernahmen der Hofgerichtsrat Th. Boetticher, Ratsherr A. Faltin und später G. Berkholz; gefördert wurde ihr Entstehen durch den Staatsrat J. v. Cube (später Vize-Gouverneur), durch den hochgeschätzten Ratsherrn und späteren Bürgermeister Hernmarck und den opferwilligen Buchhändler N. Kymmel († 1905). Wie der Begründung dieses für unser geistiges Leben bedeutungsvollen Journals, so stand Fürst Suworow auch der Bildung zahlreicher neuer Vereine fördernd gegenüber. Wir erwähnen u. a. des Rigaer Schützenvereins (bestätigt am 20. Juni 1861), des Rigaer technischen Vereins (begründet vom Ingenieur-Oberst Baron Fircks, bestätigt 23. November 1859), des Vereins für deutsche Prosa und Dichtkunst und der Männergesangvereine: Liederkranz (bestätigt den 27. November 1857) und Sängerkreis (bestätigt den 28. Juli 1860). Besonderer Vorliebe des Fürsten Suworow erfreute sich die seit 1760 in Riga bestehende „Musikalische Gesellschaft" (für Instrumentalmusik) und die Rigaer Liedertafel (eine Schöpfung Dorns), die ihrem verehrten Ehrenmitgliede besonders häufig ihre begeisterte Verehrung bezeugte und unter seinem Protektorate vom 29. Juni bis zum 4. Juli 1861 das erste baltische Sängerfest veranstaltete (so genannt, weil die erste derartige, auch in diesen Blättern erwähnte Veranstaltung nur geringe Frequenz aufzuweisen hatte). An diesem, in Riga abgehaltenen Feste beteiligten sich 670 Sänger aus den Ostseeprovinzen und aus den beiden Residenzen. Die musikalischen Aufführungen in der Domkirche, im Kaiserlichen Garten und in der Sängerhalle fanden begeisterte Aufnahme, den Höhepunkt aber erreichte die jubelnde Feststimmung am 1. Juli bei dem Diner nach dem Konzert in der Sängerhalle, an dem 700 Personen dem Fürsten Suworow, der an diesem Tage seinen Geburtstag beging, eine begeisterte Ovation darbrachten. „Der Fürst, tief bewegt, ahnte damals noch nicht, daß er hier zum letztenmale als General-Gouverneur den jubelnden Zuruf seiner baltischen Sänger vernommen haben sollte."

Wir aber dürfen von diesen Erinnerungen an das segensreiche Wirken des Fürsten Suworow nicht scheiden, ohne noch der Theaterzustände jener Zeit und des hervorragenden Anteils zu gedenken, den der Fürst, wie auf alle Neugestaltungen jener, für Riga so glückverheißenden Zeit, so auch auf die Erbauung eines neuen Musentempels ausübte, den „die Stadt den darstellenden Künsten" widmete. Der letzte Direktor des alten Stadttheaters in der Musse, Th. von Witte, hatte einige glückliche Engagements zu verzeichnen, so das des späteren Direktors Dr. Hallwachs und des tüchtigen Heldenvaterdarstellers Riedt, im allgemeinen aber kultivierte er das Genre der Berliner Posse und verlieh seinem Theater nur durch die Gastspiele hervorragender Künstler eine gewisse Bedeutung. Vor allem war es die große italienische Tragödin Adelaida Ristori, die den intelligentesten Teil der damaligen Rigaer Kunstfreunde und Enthusiasten, trotz aller sprachlichen Schwierigkeiten, in einen Taumel der Begeisterung versetzte, den auch der jugendliche Kritiker der Rigaschen Zeitung teilte, wenn auch der bekannte Advokat W. Petersen (Tilly Petersen, wie ihn seine Freunde nannten) der glühendste Verehrer dieser großen Künstlerin blieb. Als Giuditta (Judith), als Maria Stuarda (Stuart), als Elisabeth von England und als Pia de Tolomai erntete die Ristori in Riga bis dahin kaum dagewesene Triumfe in dem Goldonischen Lustspiel „la locandiera", bewährte sich die gefeierte Tragödin als Meisterin der feinen Komödie; der Kreis ihrer Verehrer wurde daher ein immer größerer, und schließlich brachte ihr die Liedertafel eine Serenade vor dem Hotel du Nord, was die im bürgerlichen Leben den Titel Marchesa Capranico del Grillo führende italienische Künstlerin und patriotische Römerin mit Dankesworten entgegennahm, die eines politischen Anklanges an die Gründung des Königreichs Italien nicht entbehrten.

Noch mehr entzückte alle Kreise des damaligen Rigas die reizende Schauspielerin Friderike Goßmann (spätere Baronin, dann Gräfin Prokesch-Osten), die zu längerem Gastspiel hier verweilend, als „Grille", als „Pariser Taugenichts" und in anderen Rollen munterer Liebhaberinnen in den Herzen unseres Publikums einen Enthusiasmus erzeugte, der heute noch bei manchem, unterdessen alt gewordenen Herren in warmer Erinnerung steht. Als letzter bedeutender Künstler trat auf der alten Rigaer Bühne Bogumil Dawison auf, der als Hamlet, Shylock, Narciß, und in Holteis „Lorbeerbaum und Bettelstab" Meisterleistungen bot, die seinen Namen in der deutschen Theatergeschichte unsterblich gemacht haben. Bald darauf wurde das alte Theater ohne Sang und Klang geschlossen

mit einer Vorstellung des Lustspiels „Der geadelte Kaufmann", in der dieser wichtige Abschnitt der Kulturgeschichte keinen künstlerischen Abschluß fand und der Bedeutung dieses Vorganges nicht Rechnung getragen wurde.

Der Vollendung und Eröffnung des neuen Stadttheaters in Riga beizuwohnen, war dem Fürsten Suworow nicht mehr beschieden, da er unterdessen längst in die Residenz übergesiedelt war. Wohl aber müssen wir hier bereits daran erinnern, daß es in hervorragendem Maße ihm zu danken war, daß dieser, bereits im Jahre 1829 vom Marquis Paulucci angeregte, von einem ständischen Theaterkomitee geförderte und auf Kosten der drei Stände der Stadt zur Ausführung gebrachte Neubau nach einem, von Professor Bohnstedt in Petersburg angefertigten, schließlich vom Kaiser bestätigten Projekte zur Ausführung gelangte. Die Grundsteinlegung erfolgte am 4. August 1860 in Gegenwart des Großfürsten-Thronfolgers Nikolai Alexandrowitsch und im Beisein des Fürsten Suworow, der nach Abreise des stürmisch umjubelten liebenswerten Thronerben ins Schloß zurückkehrte, wohin ein Zug, bestehend aus den Einwohnern der Stadt aller Stände, aus Sängern, Musikchören und Personen aller Berufsklassen sich begab, gleichsam einer inneren Stimme folgend, um dem Fürsten Suworow, der der Stadt die unvergeßlichen Freudentage des Besuches dieses gefeierten Kaisersohnes bereitet hatte, die Liebe und den Dank Aller auszusprechen.

Das Begegnen dieses Zuges mit dem Fürsten auf der großen Schloßtreppe, die begeisterten Worte, welche gesprochen und erwidert wurden, das nicht endenwollende Hoch auf den Kaiser und schließlich auf seinen geliebten Stellvertreter, den Generalgouverneur Suworow, — das war zugleich der Anfang vom Ende einer Aera, die zu den glücklichsten Zeiten der 700 jährigen Geschichte Rigas gehört hat, das Ende der Suworowschen Aera!

4) 1861 — 1877.

Die Aera der sechziger Jahre ist die Zeit des größten Aufschwunges, den Riga bisher genommen hat, indem die unter der gesegneten, humanen und liberalen Verwaltung des Fürsten Suworow gemachten Anfänge und Neugründungen zu Ende geführt und bei möglicher Wahrung der Kontinuität unserer auf historischer Basis erwachsenen städtischen Verhältnisse im Sinne der Neuzeit und ihrer liberalen Forderungen ausgestaltet wurden. Freilich wurden sie dann plötzlich durch die Staatsgewalt in gänzlich andere Bahnen gelenkt und in einer Weise umgestaltet, die zu dem nationalen Charakter, wie zu den Kulturerrungenschaften der Grundbevölkerung dieser alten deutschen Stadt in schwer versöhnlichem Gegensatze standen und schließlich darin wipfelten, daß sowohl das Verwaltungssystem, wie auch das städtische Wesen, die Schule, ja sogar die Muttersprache und die angestammte Religionsgemeinschaft in ihrem Fortbestehen bedroht wurden.

Diese letztgenannten Vorgänge fallen jedoch mehr in den nächsten Zeitraum nach dem Regierungsantritt Kaiser Alexanders III.; in den 60er Jahren war von ihnen nur wenig zu spüren, denn der direkte Nachfolger Suworows: General-Adjutant Baron Wilhelm Lieven (1861—64), und dessen Nachfolger, Graf Peter Schuwalow (1864—1866), Graf Eduard Baranow und General-Adjutant Albedinski (1866—70) und selbst Fürst Peter Bagration (1870—76) legten dem aufstrebenden Bürgersinne Rigas keine Hindernisse in den Weg und zeigten sich im allgemeinen bestrebt, die Weiterentwicklung der Stadt auf ihrer historisch berechtigten Basis zu fördern. In der ersten Hälfte dieses Zeitraums war es namentlich die Vollendung der kurz vorher begonnenen öffentlichen Bauten, die im Vordergrunde des Interesses stand, dann aber die Begründung einer Reihe von Kreditinstitutionen und eine sich mehr und mehr als notwendig erweisende Reform der Stadtverwaltung und des Justizwesens, welche die Blicke der tüchtigen Männer auf sich lenkte, die als Männer der 60er Jahre noch heute in gutem Andenken stehen. Auch das Verkehrswesen tritt mehr und mehr in den Vordergrund, und bald sollte die Riga-Dünaburger Eisenbahn nicht mehr der einzige Schienenweg sein, der uns mit dem Aus- und Inlande verband.

Von dem neuen Generalgouverneur Baron Wilhelm Lieven sagt der, um unsere Stadt hochverdiente Bürgermeister G. D. Hernmarck: er sei als Generalgouverneur ein allverehrter, wohlwollender Mann gewesen; auch als erster Kurator des neu eröffneten Polytechnikums erwies er sich als treuer und einsichtsvoller Freund dieses Instituts. Bereits im ersten Jahre seiner Amtsführung regten sich in Riga die oben angedeuteten kommunalen Reformbestrebungen; die Große Gilde stellte dem Rat eine Motion vor, nach welcher die Justiz ganz von der Verwaltung getrennt werden sollte; und damit war dann die Basis bezeichnet, welche für alle weiteren Arbeiten auf diesem Gebiet maßgebend blieb. Wie durch das ganze Reich, so wehte auch durch das Riga jener Tage ein frischer, hoffnungsvoller Hauch, man sah erwartungsvoll der weiteren Regierung Kaiser Alexanders II. entgegen, dessen humaner und liberaler Sinn Rußland durch eine Reihe segensreicher Reformen von dem Banne befreien zu wollen schien, der bisher mit eisernen Klammern jede Entwicklung niedergehalten hatte. In den Ostseeprovinzen, besonders aber in Riga, meinte man ein goldenes Zeitalter der Toleranz und Humanität anbrechen zu sehen, und der baltische Optimismus erreichte seinen Höhepunkt, als im Sommer 1862 der geliebte, mit stürmischem Jubel begrüßte Monarch in Riga erschien, auf einer Reihe ihm zu Ehren veranstalteter Festlichkeiten den ganzen Zauber seines edlen und liebenswürdigen Wesens entfaltete und auf dem Balle im Börsenhause sich huldvoll unter die Tänzer mischte. Ueber den Freudentagen in der alten Hansastadt und in Kokenhusen, wo der livländische Adel den Monarchen glänzend aufnahm, wurde die Arbeit nicht vergessen. Eine erst aus 15, dann aus 30 Gliedern aller drei Stände (d. h. des Rats und der Bürger Großer und Kleiner Gilde) bestehende Kommission prüfte das oben erwähnte Projekt und beschloß, eine Reform der Stadtverwaltung zu befürworten, welche fortab von einer einheitlichen Bürgerschaft als Rat und Aeltestenbank (mit 72 Gliedern) gewählt werden sollte. So brach sich in den maßgebenden, städtischen Kreisen die Ueberzeugung Bahn, daß die alte, auf den 3 Ständen basirende städtische Ständeverfassung aufgegeben und durch eine einheitlich-demokratische Bürgerschaft zu ersetzen sei, der jeder mündige Stadtbewohner mit einem Jahreseinkommen von mehr als 500 Rbl. oder Immobilienbesitzer von Häusern im Werte von mehr als 3000 Rbl. hätte angehören können. Behufs Abtrennung der Justiz von der Kommunalverwaltung auf Grund der 1862 Allerhöchst bestätigten Fundamentalbestimmungen für die Reorganisation des Justizwesens im ganzen Reiche — wurde vom Rat eine Kommission unter dem Vorsitze des Bürgermeisters Otto Müller niedergesetzt, deren Vorarbeiten dann einer in Dorpat tagenden großen Justizkommission vorlagen, um dann nach Petersburg zu gehen, wo sie nur wenig Berücksichtigung fanden.

Als erstes Kreditinstitut wurde in Riga die Börsenbank (1863) bestätigt, die sich rasch durch eine Prosperität ohne gleichen

bekannt machte, so daß es heute kaum glaublich erscheint, daß dieses großartige Unternehmen mit einem Gründungskapital von nur 100 000 Rbl. ins Leben trat, nach einem Jahrzehnt aber bereits über ein Reservekapital von 1 Million Rubel verfügte. In der auf den 24. September 1863 einberufenen kaufmännischen Generalversammlung wurden die Bürger Thilo, Heimann, James Armitstead, E. Bornhaupt, C. Deubner, E. Schnakenburg und Neuland zu Direktoren gewählt.

Wie für das kaufmännische Leben die Begründung der Börsenbank, so bildete die Eröffnung des neuen Stadttheaters am 29. August 1863 für die Pflege der dramatischen Kunst in Riga einen Markstein, von dem aus sich eine neue Aera des städtischen, gesellschaftlichen Lebens datiren laßt; wer dieser Eröffnung beiwohnte, erlebte einen Festtag, den niemand vergißt. Das stattliche, in matten Farben elegant gehaltene Logenhaus, die glänzende und zweckmäßige Beleuchtung des schönen Raumes, der stilvolle Vorhang enthusiasmirten das Publikum noch bevor die Vorstellung durch ein von Dr. Geertz, dem ehemaligen Redakteur der Rigaschen Zeitung gedichtetes sinniges, allegorisches Festspiel eröffnet wurde, in dem die strahlend schöne, junge Schauspielerin Rosa Link als Ruthenia auftrat, der zwei andere Künstlerinnen als Riga und Germania zur Seite standen. „Den Zuschauern war zu Mute, als hätte jeder von ihnen ein Geschenk erhalten" — berichtet ein Augenzeuge — „von Kritik war nicht die Rede, sondern allein von Freude und Dankbarkeit dafür, daß man in Tagen eines in jeder Rücksicht so wohltuenden, glänzenden Aufschwunges der geliebten Vaterstadt leben durfte, bedeutete die schöne neue Kunststätte doch nur e i n e n Faktor mehr für die gedeihliche Zukunft, der unser Riga entgegen zu gehen schien." Diese gehobene, mit der gesammten Zeitrichtung zusammentreffende Stimmung erhielt sich noch lange als auf „Wallensteins Lager", das zum Eröffnungsabende glänzend ausgestattet in Szene gegangen war, Shakespeareſche Dramen, namentlich „Romeo und Julia", folgten, und hervorragende Schauspieler, wie der hochelegante Bonvivant Hugo Müller, die muntere Liebhaberin Klara Schunke oder in der Operntruppe Herr und Frau Winkelmann, der Tenorist August Müller, der Bassist Thomä u. a. eine beifällige Aufnahme gefunden hatten, — wenn auch nach und nach die Kritik wieder zu Wort kam. Als gar der ausgezeichnete Charakterdarsteller T h e o d o r L e b r u n seine Leitung übernahm, brach für das Stadttheater ein lang andauerndes goldenes Zeitalter an, auf das man noch lange mit Stolz und hoher Befriedigung zurück sehen konnte. Alle ersten Fächer waren tüchtig, einige sogar glänzend besetzt: neben dem von Jugend und Talent strahlenden Barnay standen Dr. jur. Hugo Müller und Riedt, sowie der in leidenschaftlichem Ungestüm hinreißende Ellmenreich, der feinsinnige Charakterdarsteller Rainer (eigentlich Freiherr von Kräutmayer), und Künstlerinnen wie Marie Puls und später Anna Suhrlandt und Klara Schunke, — der bedeutendste Künstler blieb aber der Direktor Lebrun, der mit weiser Oekonomie nicht häufig, aber dann als Sieger auftrat und als Kottwitz (im Prinzen von Homburg), als Macbeth, als König Philipp (im Don Carlos), als Nathan der Weise, als Shylock, aber auch in komischen Rollen, wie als Malvolio (in „Was Ihr wollt" von Shakespeare) — Leistungen ersten Ranges bot. „Zu den glücklichsten Abenden jener unvergeßlichen Zeit," berichtet jener Augenzeuge weiter, „gehörte derjenige, an welchem Goethes Iphigenia zur Darstellung kam. Die Titelrolle wurde von Marie Puls, der König von Riedt gegeben, indessen Barnay einen Orestes darstellte, wie er vollendeter kaum gedacht werden konnte, und Ellmenreich ihm als Pylades würdig zur Seite stand. Ueber dieser gesamten — auf einen Sonnabend gefallenen ersten Aufführung lag eine stille Weihe, die sich dem andächtig zuschauenden Publikum mitteilte; auf einer der ersten Bänke des Parketts saß inmitten einer zumeist aus älteren, angesehenen Herren bestehenden Zuhörerschaft der ehrwürdige Generalsuperintendent Christiani in seinem Silberhaar, — ein Mann der nicht allzu häufig das Theater besuchte, bei klassischen Vorstellungen indessen selten fehlte. Als Thoas sein „Lebt wohl" gesprochen und der Vorhang sich gesenkt hatte, war man so innig erbaut, so tief ergriffen, daß einige Augenblicke vergingen, bevor der Beifall ausbrach — die glücklichen Darsteller aber lagen einander in den Armen, — die allgemeine Rührung und Begeisterung hatte sie mit fortgerissen."

Auch im Lustspiel leisteten die meisten der hier genannten Künstler in einem bisher nicht erreichten Ensemble ganz Vorzügliches, in der Posse aber rissen Butterweck und Marckwordt, sowie die talentvolle, von übermütigem Humor sprühende Soubrette Livia Eichberger das Publikum zu unbegrenzter Heiterkeit hin. Damals stand unser Stadttheater auf einer Höhe, wie sie weder vorher noch nachher erreicht worden ist: der Name Th. Lebruns verdient daher in Riga unvergessen zu bleiben!

Das maßgebende Blatt jener Periode, die „Rigasche Zeitung" ließ dieser Blütezeit unseres Kunstinstituts in fesselnden Kritiken, meist aus der Feder Julius Eckardts volle Gerechtigkeit wiederfahren und gewann seinerseits eine große Bedeutung im Leben der Stadt und des Landes, besonders durch die Abwehr der polemischen Angriffe Katkows, der mit wachsender Erbitterung in den „Moskowskija Wedomosti" alle Institutionen in den Ostseeprovinzen, mitunter in ungerechtfertigster Weise, angriff und herabsetzte, und leider in den maßgebenden Kreisen beider Residenzen nicht nur zahlreiche, sondern auch gläubige Leser fand. Diese journalistisch-polemischen Streitigkeiten wurden jedoch damals in Riga noch als Plänkeleien angesehen, die den Lebensgenuß nicht weiter störten. Letzterer fand auch im Theaterrepertoire Ausdruck, wo Offenbachs burleske Operetten ungeheures Aufsehen, aber seitens der gestrengen Kritik auch ernste Bedenken erregten. Der talentvolle, in Riga lebende Maler S i e g m u n d hatte daher einen großen Erfolg, als er eine geistreiche Karrikatur entwarf, in der Riga unter einem Schwefelbanden-Regen mit den bekannten Physiognomieen Hugo Müllers und anderer Darsteller aus „Orpheus in der Unterwelt" zu sehen war, ein Redakteur der Rigaschen Zeitung (Julius Eckardt, der im Begriff stand, nach Leipzig überzusiedeln) aber mit seinem Regenschirm das Sodom an der Düna verließ, während sein zurückbleibender Kollege (Dr. F. Baerens) zur Salzsäule erstarrte.

Als Zivil-Gouverneur funktionirte nach G. v. Foelkersahms Rücktritt M. von Essen, als Vize-Gouverneur Julius von Cube, der spätere Präsident der Riga-Dünaburger Eisenbahn, als Polizeimeister die Obersten von Grün und von Villebois — Alles Männer, die mit der Rigaer Gesellschaft ebenso verwachsen waren, wie der Zolldirektor von Heß und der originelle Regirungsrat Burchard Poorten, der bis zu seinem Tode (1867) wie ein Patriarch über den Redakteuren waltete, die seiner Zensur-Aufsicht unterstellt waren.

Unterdessen nahmen die Vorarbeiten für eine Reform der Stadtverwaltung ihren Fortgang. Im Jahre 1865 erschien der „Revidirte Entwurf der Kommunalverfassung Rigas," mit Erläuterungen herausgegeben von Otto Müller und Leo Napiersky, über die Justizreform wurde in Kommissionen, wie auf dem Landtage weiterberaten, der Börsenkomitee veranstaltete Konferenzen zur Errichtung eines Handelsgerichtes, die Pole-

mik mit den „Moskowskija Wedomosti" wurde immer lebhafter und das Bestreben nach neuen Betätigungsformen öffentlicher Wirksamkeit fand in der Gründung neuer Vereine seinen Ausdruck, unter denen wir die freiwillige Feuerwehr und den Gewerbeverein (1865) besonders namhaft machen, weil sie besonders wichtige gemeinnützige und sozial bedeutsame Zwecke verfolgten. Alle die wichtigen Aufgaben, welche damals die Stadtverwaltung beschäftigten und ihrer Lösung näher gebracht wurden, verursachten naturgemäß auch erhebliche Ausgaben, so daß im Jahre 1865 die Stadtschulden die Summe von 1 451 159 Rubel erreichten.

Die Zahl der neuen Handels- und Kreditinstitute mehrte sich rasch, auf die Bestätigung des Häuserkreditvereins (am 15. Okt. 1865) folgte die des Statuts der Rigaer Börse (13. Dez. 1866), des Zentralwarendepots (20. Jan. 1867), der Riga-Mitauer Eisenbahn (7. Juni 1867), der zweiten und dritten Gesellschaft gegenseitigen Kredits und der Rigaer Kommerzbank (1868).

Auch für den weiteren Ausbau der städtischen Handels- und Verkehrsanlagen geschah viel in diesem Zeitraum, wir erinnern nur an die Errichtung neuer Anlegeplätze und Speicher in Mühlgraben, an die Begründung der handelsstatistischen Sektion des Börsenvereins (1869), um die sich Fr. v. Jung-Stilling große Verdienste erwarb, an die Arbeiten der städtischen Pflasterungskommission, die auch eine neue Kanalisierung der Stadt anregte, an jene Verordnung des Rats, die der argen Verunreinigung des Stadtkanals ein Ende machen sollte, endlich an die Regulierung der Dämme an der Düna, wodurch unserer Handelsschiffahrt wesentliche Erleichterungen erwuchsen. 1867 hatte die Stadt 102 043 Bewohner. Das darauf folgende Jahr (1868) brachte der Stadt mancherlei Leid: wurde doch der treffliche Bürgermeister Otto Müller durch den Tod hinweggerafft, während Miswachs auf dem flachen Lande und Waldbrände viel Schaden anrichteten, namentlich die letzteren, welche 128 Quadrat-Werst der Stadtgüter verheerten. Die unter der ärmeren Bevölkerung herrschende Not ließ den Verein gegen den Bettel ins Leben treten, dessen segensreiches Wirken noch heute von der größten Bedeutung ist, nachdem er sich am 4. Februar 1869 unter dem Präsidium des Waisenvaters Komprecht (Vizepräses Ratsherr v. Boetticher und Schriftführer A. v. Villebois) konstituirt hatte. Das Projekt einer neuen Bahnlinie, die Riga mit Walk, Dorpat und Pleskau verbinden sollte, wurde sowohl in städtischen Kreisen, als im Landtage erwogen, erwies sich jedoch in Rücksicht auf die Aktionäre der Pleskau-Dünaburger Linie als zur Zeit nicht realisierbar, auch das Bauprojekt für eine gänzliche Umgestaltung des Stadtkrankenhauses nach dem Barackensystem gelangte erst später zur Ausführung. Von Bedeutung für die städtische Hygiene war die Erweiterung des Wöhrmannschen Parkes, der nach wie vor seine Besucher nach Tausenden zählt und für viele Bewohner Rigas schlechterdings von unersetzlichem Werte ist. Für die darauf folgenden Jahre erwähnen wir noch kurz der Eröffnung der Rigaer Stadt-Diskontobank (bestätigt 1871 und eröffnet am 1. Juni 1873), ferner der Eröffnung zweier für unsere Schiffahrt wichtiger Bahnstrecken Riga-Bolderaa und Riga-Hafendamm, endlich der Erbauung der Eisenbahnbrücke durch den Ingenieur Henry Robinson (1873). Im Herbste 1875 konnte die Eisenbahnstrecke Mitau-Moscheiki, die der Ingenieur Pander erbaut hatte, dem Verkehr übergeben und dadurch vorläufig eine Vollendung unseres kleinen Eisenbahnnetzes herbeigeführt werden, allerdings ohne einen Ausläufer nach der Residenz, ohne die eigentliche livländische Bahn.

Von größter Wichtigkeit für die nun immer näher rückende Umgestaltung der baltischen Verhältnisse war die 1876 erfolgte Aufhebung des General-Gouvernements, d. h. der zentralen Administration der drei Ostseeprovinzen, einer Institution, die den „Moskowskija Wedomosti" und ihren Gesinnungsgenossen für eine der Stützen des von ihnen erfundenen baltischen Separatismus galt und aus dem Wege geräumt sein mußte, bevor die eigentlichen Grundpfeiler des baltischen Lebens in Angriff genommen werden konnten. Zu diesen gehörte zweifellos auch die alte rigasche Komunalverfassung, deren Umformung von 1862—1870 alle denkenden Kreise der Stadt beschäftigt und zu fünf Reformprojekten Anlaß gegeben hatte, zu denen im letztgenannten Jahre noch ein „Entwurf einer Verordnung, betreffend die Verfassung und Verwaltung der Stadt Riga" als sechstes Projekt kam, ohne ändern zu können, daß der am 26. März 1877 erschienene Allerhöchste Ukas die allgemeine russische Städteordnung auf Riga und die anderen Städte der Ostseeprovinzen ausdehnte und in 22 Artikeln besondere Bestimmungen enthielt, durch welche u. a. die sogenannten Literaten das städtische Wahlrecht erhielten, wenn sie eine besondere Kommunalsteuer entrichteten. Die Feststellung der Geschäftssprache der neuen Stadtverwaltung hing von den Personen ab, die von den Wählern zur Leitung der städtischen Angelegenheiten berufen wurden — damit war denn auch bereits angedeutet, daß der seit fast 700 Jahren unbestrittene deutsche Charakter der Rigaer Stadtverwaltung in Zukunft nicht mehr von dem historischen Recht, sondern von anderen Faktoren abhängen würde. So begann denn für Riga mit der neuen Stadtverfassung ein neuer, andersartiger Zeitabschnitt, in dem der einheitliche, deutsche und historische Charakter der städtischen Entwicklung allmählig ebenso verschwand, wie die alte Handelsstadt mehr und mehr das Gepräge einer Industriestadt mit allen Schattenseiten einer solchen annehmen sollte. Eine gewisse Kontinuität blieb zwar in sofern gewahrt, als 50 der, nach der neuen Ordnung gewählten Stadtverordneten zur Zeit ihrer Wahl aktiv den drei alten Ständen der bisherigen Verwaltung angehörten, nämlich 11 dem Rat (7 Juristen und 4 Kaufleute), wozu noch 2 ausgeschiedene Glieder kamen, 12 Aelteste und 13 Bürger Großer Gilde und 14 Aelteste und Bürger Kleiner Gilde.

Der Allerhöchste Ukas wurde von dem größten Teil der deutschen Presse und Bevölkerung Rigas mit Schweigen, von der russischen und junglettischen Presse mit lautem Jubel begrüßt. Mit Einführung der neuen Stadtverfassung begann eine Zeit, die folgenschwer auf das Leben der Stadt, wie der Ostseeprovinzen überhaupt, einwirken sollte.

§ 12. Rigas Vertretung im Reichsparlamente.

Reichsrat:

Mitglied von Seiten des Rigaschen Börsen-Komitees:
Staatsrat Nikol. Ernst' von Cramer, Direktor der Kanzlei des Rigaschen Börsen-Komitees, Ehrenfriedensrichter, wohnt in Riga, Kirchenstr. 32, W. 3, Telefon 2918.

Reichsduma:

Mitglied von Seiten der ersten Wahlkurie der Stadt Riga:
Dr. sc. pol. Robert Jak.' Erhardt, Mitinhaber der Rigaschen Firma R. John Hafferberg, wohnt in St. Petersburg, Nikolajewskaja 14.

Mitglied von Seiten der zweiten Wahlkurie der Stadt Riga:
Andr. Jak.' Preedkaln, Arzt, jetziger Wohnort unbekannt.

§ 13. Behörden und Verwaltungen.

1. Ministerium des Innern.

Gouverneur von Livland:
Geheimrat Nikol. Alexand.' Sweginzow. Wohnt im Schlosse. ☎ 143.

Vize-Gouverneur von Livland:
Kammerherr, Staatsrat Arkadi Hippolytowitsch' Kelepowski. Wohnt Neustr. 26, ☎ 237.

A. Verwaltungs- und Polizei-Behörden.

1. Kronsbehörden und Verwaltungen.

a. Verwaltungsbehörden.

Kanzlei des Gouverneurs.
Schloß 17. Tel. 452.

Kanzlei-Direktor:
HR C. C. Iljinski, Schloß, W. 1. ☎ 2040.
Aelterer Gehilfe:
KA Alex. Serg.', Christianowitsch, Schloß, W. 43, ☎ 4822.
Jüngere Gehilfen:
TR A. Kusnezow, Alexanderstr. 28.
TR H. Bielitzki, Newastr. 15, W. 7.
TR M. Trosnitzki, Suworowstr. 10, W. 14.
Registrator:
KS J. Klimowitsch, Romanowstr. 62-64, W. 21.
Kanzlisten:
KReg. J. Krauklis, Ritterstr. 52, W. 3.
A. Kundrat, Elisabethstr. 20, W. 43.
E. Laban, Ritterstr. 52, W. 3.
W. Kuschner, kl. Königsstr. 15, W. 4.
B. Sprutsch, Mühlenstr. 102, W. 21.
T. Medwedjew, Kalnez. Str. 41, W. 4.
A. Rusin, Newastr. 25, W. 23.
S. Fandejew, Romanowstr. 62.
J. J. Klau, Alte Mitauer Str. 5.
S. J. Belsohn, Alte Mit. Str. 6.
O. F. Kulikow, Weidendamm 6.
Frl. M. J. Jasinskaja, Wendensche Str. 5, W. 28.
Frau J. F. Michailowa, Marienstr. 12
Frau O. M. Trosnitzki, Suworowstr. 10, W. 14.
Ministerial: J. Skuriat
A. Ossiptschik.

Beamte zu besonderen Aufträgen:
Aelterer:
N. N. Croon, Elisabethstr. 18.
Jüngerer:
A. K. Hörschelmann, Schloß 15, ☎ 4525
Außeretatmäßige:
Aelterer:
Baron N. K. Drachenfels, 1. Weidendamm 3, W. 22.
Jüngerer:
M. P. Molas, Brunnenstr. 6.

Gouvernements-Regierung
(Губернское Правленіе).
Schloß 4, ☎ 1028.

Geschäftszeit: 10—4 (vom 1. Juni bis zum 1. September: 11—3).
Vorsitzender: Der Livl. Gouverneur.
Glieder der Gouvernements-Regierung:
Der Livländische Vize-Gouverneur.
Aelterer Regierungsrat:
KR L. Ostrouchow, Industriestr. 1.
Jüngerer Regierungsrat:
KR Jewg. Wladisl.' Nesedjew, Matthäistr. 16, W. 3.
Sekretär: F. v. Lieven, Suworowstr. 44.
Geschäftsführer:
HR A. P. Obraszow, Schloß W. 62.
GS Ed. P. Kübarsepp, Marienstr. 3.
TR J. B. Legsdin, Sternstr. 11.
KRg. R. S. Stein, Rancksdamm 6 W. 8.
Gehilfen der Geschäftsführer:
kr. D. J. Rudsit, Hilfsstr. 13, W. 18.
J. J. Borsorin, Sprenkstr. 23.
KS K. K. Abo, Doblensche Str. 6.
R. Konopleff, Mühlenstr. 37, W. 33.
Rechnungsbeamter und Exekutor:
M. M. Iwanow, Schloß W. 62.
Archivar:
TR W. J. Sawernjajew, Matthäistr. 49
Dessen Gehilfe:
KS Strunewitsch, Dünaburgerstr. 60, W. 4.
Translateur:
Herm. v. Lutzau, Schwartzenh. Str. 15.
Registrator: TR Paul Christ. Zimmermann, Goldinger Str. 18.
Dessen Gehilfe:
P. K. Tschingo, Kirchenstr. 35, W. 23
Kanzlisten:
K. Th. Awishenis, Bischofsstr. 3, W. 11.
E. M. Jerschow, Mosk. Str. 138.
KS K. L. Bugien, Gertrudstr. 121.
A. A. Brede, Station Rote Düna.
KS J. J. Uschan, Ritterstr. 39, W. 6.
J. O. Karklis, Unionstr. 4, W. 10.
M. F. Talew, Taubenstr. 5, W. 13.
P. J. Wiksne, Mühlenstr. 102, W. 11.
A. S. Titow, Kalnezeemsche Str. 21.
K. W. Adamowitsch, Strauchstr. 1.
S. A. Michejew, Kalugasche Str. 10.
J. J. Iwanow, Poltawasche Str. 5.

Zeitungstisch und Redaktion der **Gouvernements-Zeitung.**
(Газетный столъ и редакція Губернскихъ Вѣдомостей). Schloß. Tel. 517.
Redakteur:
TR Chr. Iw. Kleinberg, in Dubbeln.
Dessen Gehilfe: KS A. J. Rudsit, Felliner Str. 9, W. 3.
Faktor: Julius Zelewitz, Nikolaistr. 6.
Kanzleibeamte:
kr M. M. Meesis, Dorpater Str. 33.
P. Waschkewitsch, Kreuzstr. 8, W. 2.
A. J. Baltkauls, Schreyenbusch, Martinshof.
M. F. Talew, Taubenstr. 5.

Gefängnis-Inspektion und Gefängnis-Abteilung der Gouvernements-Regierung.
(Тюремная Инспекція и Тюремное отдѣленіе Губернскаго Правленія.)
Schloß 4.
Sieh unter Justizministerium.

Medizinal-Abteilung.
(Врачебное Отдѣленіе). Schloß 32. ☎ 1545.
Gouvernements Medizinalinspektor:
WSR Vikt. Iw. Aristow, Pauluccistr. 12.
Dessen Gehilfe:
SR Peter Sem.' Alexejew, Georgenstr. 9.
Pharmazeut:
SR Alex. Ad. Zinnius, Alexanderstr. 101.
Geschäftsführer:
KA Bruno Konst.' Reichberg, Mühlenstr. 30 W. 4. ☎ 4424.
Dessen Gehilfe:
GS J. Malzeneek, Sprenkstr. 5, W. 8.

Livl. Gouv Kom. zur Bekämpfung der Lepra.
(Лифл. Губ. Ком. для борьбы съ проказою въ губ.)
Schloß 32. ☎ 1545
Präses:
Der Vize-Gouverneur.

Glieder:
Der Medizinal-Inspektor.
Dr. med. A. v. Bergmann.
Landrat K. v. Anrep.
Dr. Th. Bihler.
Geschäftsführer:
KA R. Reichberg.

Veterinär-Abteilung.
(Ветеринарное Отдѣленіе).
Gouv.-Veterinär: SR K. J. Kalning, kl. Newastr. 8.

Bau-Abteilung.
(Строительное Отдѣленіе). Schloß.
Gouvernements-Ingenieur:
SR Wlad. Iw. Lunski, Elisabethstr. 83 ☎ 826.
Gouvernements-Architekt:
HR Ernst E. Friesendorff, Schloß, W. 45, ☎ 1092.
Jüngerer Architekt:
TR Wladimir Andr.' Diedunik, kl. Neustr. 6.
Jüngerer Ingenieur:
Pet. Wass.' Ladygin, Mühlenstr. 7.
Aelterer Geschäftsführer: KR Kas. Franz. Jankowsky, Kalnezeem. Str. 43, W. 1.
Schloß-Aufseher:
KA A. S. Christianowitsch, ☎ 4822.

Wegebau-Abteilung.
(Отдѣленіе по дорожной части).
Schützenstr. 4a, W. 1.
Ober-Ingenieur:
KR M. Eisenstein, Nikolaistr. 6, W. 7.
Zweiter Ingenieur: KA J. E. Scharlow, Marienstr. 18, W. 11.

Gouvernements-**Zeichenkammer.**
(Губернская Чертежная).
Sieh unter Justizministerium.

Livl. Gouvernementsbehörde für **Bauern-Angelegenheiten.**
(Лифляндское Губернское по Крестьянскимъ Дѣламъ Присутствіе).
Schloß 49. Geöffnet von 10—4.
Präses: Der Livl. Gouverneur.
Mitglieder: Der resid. Landrat.
Der Vize-Gouverneur.
Der Chef der Verwaltung d. Landwirtschaft u. d. Domänen der balt. Gouv.
Der Prokureur des Rig. Bezirksgerichts.
Der Präsident des Riga-Wolmarschen Friedensrichter-Plenums.
Der Dirigirende des Kameralhofes.
Das beständige Glied:
SR M.S. Martschewski, Fellinerstr. 2.
Sekretär:
W. E. Bar. v. d. Pahlen, Industriestr. 1a, W. 15.
Translateur: KReg. A. M. Tomingas, Kurmanowstr. 20b, W. 20.
Kanzlisten:
J. A. Seemann, Newastr. 9, W. 22.
Th. D. Gerber, Mitauer Ch. 33a.
E. F. Kruhmin, Mühlenstr. 10, W. 9.
kr W. J. Bidel, Alexanderstr. 28.
A. P. Moks, Schrevenbusch 2. 1.
H. P. Permann, Rutzausche Str. 33.
M. E. Feldmann, Gertrudstr. 27.

Kommissäre in Bauernsachen.
Für den 1. Rigaschen Bezirk:
v. Aderkas, Albertstr. 13.
Für den 2. Bezirk:
H. v. Gersdorf, wohnt in Klauenstein.

Livl. **Gouvernements-Wehrpflichts-Behörde.**
(Лифл. Губерн. по воинской повинности Присутствіе).
Schloßstr. 12, part. Geöffnet v. 10—4.
Präses: Der Livl. Gouverneur.
Glieder: Der resid. Landrat.
Der Vize-Gouverneur.
Der Prokureur des Bezirksgerichts.
Das beständige Glied der Livl. Gouvernementsbehörde für Bauernangelegenheiten:
Kommand. 116. Malojaroslaw. Inf.-Reg. Oberst Hallberg.
Glied von der Staatsregierung:
—
Das beständige Glied dieser Behörde:
SR M. J. Krahm, Gertrudstr. 7.
Sekretär: KS R. P. Peterson, Alexanderstr. 38.
Aerzte: Medizinal-Inspektor WSR W. J. Aristow, Pauluccistr. 12.
Divisionsarzt d. 29. Infanterie-Division SR Alexandrow.
Kanzlisten:
A. H. Ballod, Sprenkstr. 5.

Rigasche **Kreis-Wehrpflichts-Behörde.**
(Рижское Уѣздное по воинской повинности Присутствіе).
Kirchenstr. 29, ☎ 3113.
Für das Publikum geöffnet 10—3.
Präses: Kreisdeputirter Josef Baron Wolff, Lindenberg.
Mitglieder: der Rig. Kreischef: KA P. P. Schilinsky.
Bauernkommissar des 1. Rig. Bezirks v. Aderkas und des 2 Bezirks von Gersdorff.
Der Rigasche Kreismilitärchef Oberst Sawernjajew, Zitadelle 11.
Der Bolderaasche Gemeindeälteste J. B. Schmidt.
Der Schlocksche Stadtälteste J. A. Stuhl.
Stellv. Geschäftsführer: H. Baron Campenhausen, Mühlenstr. 53, W. 3.

Livl. **statistisches** Gouvernements-**Komitee.**
(Лифл. Губерн. Статистическій Комитетъ).
Bibliothek: Schloß W. 13, Kanzellei: Nikolaistr. 8, ☎ 2649.
Präses: Der Livl. Gouverneur.
Beständige Glieder:
Der residirende Landrat.
Der Livl. Landmarschall.
Der Vize-Gouverneur.
Der Kurator des Lehrbezirks.
Der Dirigirende des Kameralhofes.
Der Dirig. d. balt. Domänen-Verw.
Der Dirigirende des Kontrolhofs.
Der Direktor der Volksschulen.
Der Gouv.-Medizinal-Inspektor.
Das Rigasche Stadthaupt.
Ein Glied des griech.-orth. Konsistoriums.
Ein Glied des evang.-luth. Konsistoriums.
Ein Glied des Ress. der Wegekommun.
Wirkl. Mitglieder: Die Kreisdeputirten.
Der Sekretär des Landratskollegiums:
Alex. v. Tobien.
KA N. v. Carlberg.
SR Baron Leo Freytag v. Loringhoven.
Wirkl. Mitglied und Sekretär:
SR V. Vogel, Nikolaistr. 8.
Kanzleibeamte: M. Dahl, M. Valerius, K. Ewing.

Livl. Gouv.-**Verpflegungs**-Kommission.
(Губернская Коммиссія народнаго продовольствія).
Schloß 13.
Präses: Der Livl. Gouverneur.
Glieder: Der residierende Landrat.
Der Vize-Gouverneur.
Der Dirigirende des Kameralhofs.
Sekretär, stellv.:
SR V. Vogel Nikolaistr. 8.

Livl. Gouvernementsbehörde für **städt. Angelegenheiten.**
(Лифл. Губернское по городскимъ дѣламъ Присутствіе).
Schloß 24.
Fürs Publikum geöffnet 10—4.
Präses: Der Livl. Gouverneur.
Glieder: Der Livl. Landmarschall.
Der Vize-Gouverneur.
Der Dirigirende des Kameralhofs.
Der Prokureur des Bezirksgerichts.
Beständiges Mitglied: TR M. S. Tschulkow, Moskauer Str. 1.
Das Stadthaupt von Riga.
Stadtrat Nik. v. Klot.
Sekretär: KA P. J. Kretschetow, Säulenstr. 41.
Kanzellisten: kr W. A. Butkewitsch, Kurmanowstr. 11, W. 17.
J. A. Butkewitsch, Kurmanowstr. 11.

Kollegium der allgem. **Fürsorge.**
(Приказъ обществ. призрѣнія).
Schloß 53.
Präses: Der Livl. Gouverneur.
Mitglieder: Der residirende Landrat.
Der Medizinal-Inspektor.
Das beständige Mitglied:
Iw. Wass.' Mühlhardt, Gertrudstr. 61.
Delegirte der Stadtverwaltung:
Stadtrat SR. A. Blumenbach.
Stadtverordneter N. D. Merkuljew.
Aelterer Geschäftsführer:
kr F. F. Suit, Newastr. 25, W. 15.
Zweiter Geschäftsführer:
—
Kanzlist:
J. Mustermann, Artilleriestr. 17.
Ministerial:
R. Kenke.

Alexandershöhe.
Apothekerstr. 15—17, ☎ 44.
Direktor u. älterer Arzt: SR Dr. d. Med. W. E. Koltypin.
Aerzte: KR Dr. med. W. J. Ossendowsky.
HR v. Helmersen.
HR G. W. Fried, Peterholmsche Str. 3.
Aufseher und Schriftführer: HR J. O. Borkowsky.
Buchhalter: W. V. Aristow.
Kanzlei-Beamter: kr D. A. Jansohn.
(Alle wohnen in der Anstalt).

Livländische örtl. Verwaltung der russischen Gesellschaft des **„Roten Kreuzes".**
(Лифл. мѣстное Управленіе Россійск. общества Краснаго Креста).
Schloß, Nr. 13.
Präses: Der Livl. Gouverneur.
Vize-Präses: Landrat Baron Staël von Holstein.
Ehrenmitglieder:
Der Erzbischof von Riga und Mitau.
Kommerzienrat Rud. Kerkovius.
Fürst Paul Lieven, Smilten.

Glieder:
Frau M. Mansurowa.
WSR J. F. Daragan.
Stadthaupt G. J. Armitstead.
Etatsrat Niels Peter Bornholdt.
Konsul M. F. Lübeck.
Kommerzienrat J. F. Vogelsang.
Med.-Insp. WSR Dr. V. J. Aristow.
Rechtsanwalt T. Großwald.
Stadtverordnete N. Merkuljew, Fed. Nik. Kamkin und A. Mentzendorff.
SR V. Vogel (zugleich Rentmeister).
Geschäftsführer: —
Kanzellist: P. Tidrik.

Komitee des Rigaschen Asyls der Schwestern des **„Rothen Kreuzes".**
(Комитетъ Рижской общины сестеръ милосердія общества Краснаго Креста).
Local: Gertrudstr. 5.
Präsidentin: Frau Landmarschall Baronin Pilar von Pilchau.
Vize-Präses:
SR Dr. med. Paul Klemm.
Ehrenmitglied:
Frau A. v. Erzdorff-Kupffer.
Glieder:
Pastor A. Burchard.
Frau A. v. Cramer.
Frl. M. v. Rohrbeck.
Frau Polizeimeister Nieländer.
Frau A. Korstschagin.
Frau O. Bertels.
Kommerzienrat J. Vogelsang.
Stadtrat N. Merkuljew.
Rechtsanwalt C. Bornhaupt jun.
Ingenieur Diehl.
Frau O. Alexejew.
Frau L. Christianowitsch.
General N. v. Scherffer.
Frau J. v. Brümmer.
Oberin des Asyls:
Sofie von Stebut.
Oberarzt des chirurgischen Krankenhauses:
SR Dr. med. P. Klemm.
Geschäftsführer und Rendant:
KA A. v. Dohnberg.
Revidenten:
WSR J. Daragan.
Etatsraad N. Bornholdt.

Verwaltung des **Assernschen Sanatoriums.** Schloß 32.
Präsidentin:
Frau Landmarschall Baronin E. Pilar von Pilchau.
Glieder:
Frau A. v. Erzdorff-Kupffer.
Frau O. Alexejew.
Frau N. P. Bologowskoi.
Frau Nieländer.
Frl. M. v. Rohrbeck.
General N. v. Scherffer.
Ingenieur A. Diehl.
Dr. med. W. Demme.
Strand-Polizeimeistersgeh. Werigo.
Anstaltsarzt: Dr. med. P. Wallenburger.
Geschäftsführer u. Rendant: Cand. oec. pol. B. Reichberg.

Livländisches Gouvernements-Komitee für Unterstützung der Kinder im **Japanischen Kriege Gefallener.**
Schloß 24.
Präses: Der Livl. Gouverneur.
Glieder: Der livl. Landmarschall.
Der Dirigirende des livl. Kameralhofs.
Ein Glied seitens des Min. d. Volksaufkl.
Ein Glied seitens des Kriegsministeriums.
Ein Glied seitens des Min. d. Innern.
Das Stadthaupt von Riga.
Ein Glied seitens der Stadtverwaltung.
Das ständige Glied der Livl. Gouvern.-Behörde für städt. Angelegenheiten.
Sekretär: P. Kretschetow, Säulenstr. 41.

Rigascher Inspektor für **Preß-Angelegenheiten.**
(Рижскій Инспекторъ по дѣламъ печати).
Schloß 55. Geöffnet von 3 bis 5.
Inspektor:
SR P. Schachow, Marienstr. 10b, W. 10.
Gehilfen:
HR J. Solin, Revaler Str. 57, W. 3.
SR P. Shunin, Nikolaistr. 52, W. 6.
Schriftführer: KA A. v. Dohnberg, Kirchhofsstr. 13, W. 2.

Rigasches Komitee der **auswärtigen Zensur.**
Рижскій Комитетъ цензуры иностранной).
Kurmanowstr. 13.
Oberzensor:
KA W. K. Fromm, Nikolaistr. 23.
Zensore:
SR Ed. v. Kurtz, Albertstr. 1.
KR E. L. v. Jwanizki-Wassilenko, Elisabethstr. 55.
Zensor-Gehilfe:
KA R. K. Laiwing, Goldingerstr. 18.
Sekretär:
TR A. Leijawa, Romanowstr, 53.

Inspektor d. Typo-Lithographien u. des Buchhandels in Riga:
Konst. Jak.' Iljaschenko, Elisabethstr. 18, W. 1, ☎ 4525.

b. Polizeiverwaltungen.

Stadt-Polizei-Verwaltung.
(Городское Полицейское Управленіе).
Theaterboulev. 16, ☎ 303.
Kanzelei des Polizeimeisters ☎ 686.
Geöffnet dem Publikum werktäglich 10—4.
Polizeimeister:
SR Wassilij Jermol.' Nieländer, im Polizeigebäude.
1. Polizeimeisters-Gehilfe:
KR Victor Alexandr.' v. Villebois, im Polizeigebäude.
2. Polizeimeisters-Gehilfe:
KR Heinrich Alexandr.' von Roßmann, im Polizeigebäude.
Sekretär:
HR Christof Mich.' Amatneek, Newastr. 13, W. 14, ☎ 3525.
Sekretärs-Gehilfe:
KA Hippolyt Alexand.' Makarewitsch, Turgenjewstr. 8, W. 10.
Zugleich Chef des Adreß- u. Paßkontors.
Tischvorsteher:
TR Sigismund Apollon.' Chondsinsky, Alexanderstr. 98, W. 1.
TR Woldemar August.' Michelson, Marienstr. 32.
TR Felix Jwan.' Piotrowsky, Margarethenstr. 19.
TR Nik. Jw.' Zwetkow, Romanowstr. 27, W. 20.
KS Jwan Irodion.' Koloskow, Majorenhof, Johmenstr. 40.
KReg. Jw. Rom.' Alexejew, Matthäistr. 20, W. 15
Tischvorsteher-Gehilfen:
KS Oss. Step.' Reitarowski, Moskauer Str. 132.
KReg. Gust. Mik.' Lokko, Newastr. 25.
kr Nik. Irodion' Koloskow, Gogolstr. 5.
kr Karl Alex.' Wahlberg, Gertrudstr. 97
Franz Felix.' Januschkewitsch, Ritterstr. 30, W. 6.
Michail Roman.' Alexejew, Matthäistr. 20, W. 15.
Rentmeister u. Buchhalter:
TR Konstantin Ernst.' Girgensohn, Nikolaistr. 83.
Journalist: Wassilij Karp.' Lossky, Elisabethstr. 20, W. 39.
Archivar:
Jossif Jossif.' Gerwjatowsky, im Gebäude der Polizei.

Bezirks-Polizei-Verwaltungen: Geöffnet dem Publikum von 9—12 Mittags u. von 6—9 Abends. Für besondere Fälle im Laufe des Tages und in der Nacht befindet sich in den Kanzeleien der Wache habende Revieraufseher.

Die Einteilung der Stadt in 12 Polizei-Bezirke und die Grenzen der Bezirke findet man im § 5 dieses Adreßbuches. In der 2. Abteilung wird die polizeiliche Hingehörigkeit für jedes Haus angegeben.

Die innere Stadt.
1. Bezirk: Jungfernstr. 9, ☎ 304.
Pristaw: KA Ant. Jw.' Grudsinski, Sandstr. 1, ☎ 1688.
Gehilfe:
kr Leonid Jak.' Gordejew, Jungfernstr. 9.
2. Bezirk: Elisabethstr. 22, ☎ 305.
Pristaw: HR Wass. Awtonom.' Makarow, ebendas.
Gehilfen:
GS Bronisl. Theof.' Batschewski, Elisabethstr. 22.
kr Victor Herm.' Werner.

Petersburger Stadtteil:
1. Bezirk: Schulenstr. 6, ☎ 306.
Pristaw:
KA Nik. Konst.' Smortschewski, Mühlenstr. 43, ☎ 1601
Gehilfe: KS Wladimir Grigorjew.' Gerassimow, Kaisergartenstr. 4, W. 30.
2. Bezirk: Matthäistr. 9, ☎ 307.
Pristaw:
HR Fad. Edm.' Kersnitzki, ebenda.
Gehilfe:
KA Max. Wilh.' v. Reichard, Karolinenstr. 7/9.
3. Bezirk: Allasche Str., ☎ 308.
Pristaw:
HR Karl Michail.' Kukas, ebendaselbst.
Gehilfe:
KS Waclaw Jul.' Gorodezki, Brückenstr. 10.

Moskauer Stadtteil:
1. Bezirk: Turgenjewstr. 2, Ecke der Moskauer Str., ☎ 309.
Pristaw:
HR Alexei Kornil.' Schtscherbakow, Moskauer Str. 1.
Gehilfe:
kr Stan. Andr.' Rushan, Pauluccist. 5.
2. Bezirk: Gertrudstr. 89, ☎ 310.
Pristaw:
KR Pet. Pawl.' Afanassjew, Sprenkstr. 1. ☎ 2243.

Gehilfe:
KReg. Alexander Petr.' Alexandrow, Marienstr. 12, W. 5, ☎ 1620.

3. Bezirk: Maurerstr. 12, ☎ 311.
Pristaw:
GS Wilhelm Victor.' Graßmann, Dorpater Str. 65, ☎ 3445.
Gehilfe:
Ref.-Fähnrich Pet. Jw.' Leontjew, Matthäistr. 40.

4. Bezirk: Dünaburger Str. 8, ☎ 312.
Pristaw: KA Alexei Pantaleim.' Pustowoitow, ebendaselbst.
Gehilfe: Reservefähnrich Alexander Bernhard.' Strenge, Moskauer Str. 121.

Mitauer Stadtteil:
1. Bezirk: Schiffsstr. 15, ☎ 313.
Pristaw: TR Konstantin Karl.' Hoeppner, ebendaselbst.
Gehilfe: Sek.-Leutnant Sergei Viktorow.' Esamusjew, alte Mitauer Str. 46.
2. Bezirk: Dünamünd. Str. 5, ☎ 314.
Pristaw:
KR Jewgenij Alexej.' Meyer, ebendas.
Gehilfe:
KS Mich. Alex.' Schpanow, Talsensche Str. 10.

Vorortsbezirk:
Kaiserwald, Hamburger Str., Villa Agthe.
Pristaw: HR Theodor Karl.' von Salzmann, ebendaselbst.
Detektivpolizei: im Gebäude der Stadtpolizeiverwaltung, Theaterboulevard.
Geöffnet werktäglich 10—4, ☎ 322.
Chef:
KReg. Jwan Emerik.' Gregus.
Dessen Gehilfe:
KReg. Paul Georg' Dumpff.
Chef der Polizeireserve:
Ref.-Fähnrich Wlad. Wlad.' v. Groß, im Polizeigebäude.

Flußpolizei:
1. Bezirk: Jesuskirchenstr. 11.
Pristawgehilfe:
TR Georgij Felizian.' Sjobetzki.
2. Bezirk: Dünaufer 6.
Pristawgehilfe: TR Dominik Dominik.' Monkiewitsch, ebendaselbst.

Medizin-Polizei-Komitee.
(Врачебно-полицейскій Комитетъ).
Präses: Der Polizeimeister, s. oben.
Glieder: Medizinalinspektor WSR Victorin Jwan.' Aristow, Pauluccistr. 12, W. 5.
SR Jw. Wass.' Mühlhardt, Gertrudstr. 61, W. 4.
Stadtrat Andrei Jwanow.' Kraftkaln, Alexanderstr. 23.
Schriftführer:
TR Wold. Aug.' Michelsohn, Marienstr. 32.
Arzt: Dr. med. Werner Karl.' Waldhauer, Theaterboul. 7.
SR Mich. Julj.' Losski, Schloßstr. 14, ☎ 3510.
KR Wjatsch. Ark.' Kaschin, Lagerstr. 17.

Stadtärzte:
KA Nik. Nik.' Klimowitsch, Scheunenstr. 16, Gerichtsarzt für den Petersburger Stadtteil.
KR Eduard Wilh.' Hugo, Pauluccistr. 19, Gerichtsarzt für die innere Stadt und Mitauer Stadtteil.
HR Ernst Fried.' Erasmus, Elisabethstr. 89. Sanitätsarzt für den Moskauer Stadtteil.
SR M. Losski, Schloßstr. 14, Sanit.-arzt für die innere Stadt
KR W. Kaschin, Lagerstr. 17, Sanit.-arzt für den Mitauer Stadtteil.
KR Jw. Luzion.' Nagurski, Nikolaistr. 27, Sanitätsarzt für den Petersburger Stadtteil.
KR Jwan Jw.' Turshetzki, Gerichtsarzt f. d. Mosk. Stadtteil, Eliasstr. 2.

Rigasche **Kreispolizei**-Verwaltung.
(Рижское Уѣздное Полицейское Управленіе).
Schloß 52, ☎ 1727.
Rigascher Kreischef: KA P. P. Schilinski, Elisabethstr. 12, W. 10.
Aelterer Gehilfe:
KR Cand. jur. M. v. Radecki, Alexanderboul. 1, W. 7.
Sekretär:
A. Grawer, Gertrudstr. 84, W. 16.
Tischvorsteher:
M. Appalit, Kandauer Str. 25, W. 13.
J. Krumin, Dorpater Str. 56, W. 3.
Registrator:
P. Belitzki, Talsensche Str. 12, W. 5.
Kanzlisten:
J. Reekstin, Kalkstr. 30, W. 6.
A. Rodionow, Segelstr. 11, W. 1.
Gerichtsdiener:
Martin Sachartschenko, Schloß W. 52.
Senjgow, kl. Bergstr. 25, W. 13.
Ussowitsch, Dünaburger Str. 70, W. 16.
Stockmann, Schloß, W. 52.

I. Bezirk des Rig. Kreises. Sitz in Oger.
Jüngerer Gehilfe: I. Bezirk:
H. Seeberg, Oger.
II. Bezirk.
Baron Stackelberg-Segewold.
III. Bezirk:
B. Baschmaschnikow, Römershof.
Polizei-Aufseher:
TR Al. Alf. Swillas — Bolderaascher Polizeibezirk.

Livl. Gouv.-**Gensdarmerie**-Verwaltung.
(Лифл. Губерн. Жандармское Управленіе).
Kirchenstr. 6.
Dem Publikum geöffnet: 10—5.
Glieder der Verwaltung:
Chef der Verwaltung: Generalmajor J. D. Wolkow, Albertstr. 5, W. 3.
Adjutant:
Stabsrittm. A. W. Denissow, Säulenstr. 8, W. 7.
Gehilfen des Chefs:
In Riga:
Rittm. J. P. Korostelew, Schulenstr. 13, W. 20.
Oberstleut. A. J. Papadschanow, Zollstr. 4, W. 21.
Im Rigaschen Hafen: Oberstlieutn. H. R. v. Antonius, Pauluccistr. 2, W. 7.
Im Kreise Riga, Pernau u. Oesel:
Rittm. W. M. Njemtschinow, Schulenstr. 13, W. 20.

Gensdarmerie-Polizeiverwaltung der Nord-West-Bahnen.
(Жандармское Полицейское Управленіе Сѣверо Западныхъ желѣзныхъ дорогъ).
Chef der Verwaltung:
Gen.-Maj. P. N. Solowjew, St. Petersburg.
Chef der Wendenschen Abt. (Riga):
Oberst W. M. Trapizin.
Chef der Dorpater Abt. (Dorpat):
Rittmeister A. A. Müller.
Chef der Revaler Abt. (Reval):
Oberst A. G. Erdmann.
Chef der Walkschen Abt. (Walk):
Oberstleutn. Fürst Putjatin.
Chef der Pernauschen Abt.:
Oberstleut. A. K. Marpurg.
Rigasche Abteilung der Moskau-Rigaschen

Eisenbahnen-Gensdarmerie-Polizei-Verwaltung.
(Рижское Отдѣленіе Московско-Рижскаго Жандармскаго Полицейскаго Управленія желѣзныхъ дорогъ).
Dwinsker Bahnhof.
Eisenbahn-Telefon Nr. 9061.
Kanzlei geöffnet 9—14½ u. 18—21½.
12—13.
Der Abt.-Chef empfängt werktäglich: 12—13.
Chef der Abteilung: Rittmeister S. W. Grigorjew, Säulenstr. 65, W. 5.
Empfängt in Dienstangel. nur in der Kanzlei 12—13 u. 19—20.
Eisenbahn-Telefon Nr. 9191.

Tuckumsche Abt. der Moskau-Rig. **Eisenbahnen-Gensdarmerie**-Polizei-Verw.
(Тукумское отдѣленіе Московско-Рижск. Жандармскаго Полицейскаго Управленія желѣзныхъ дорогъ).
Riga 2 (Tuckumer Bahnhof).
Eisenbahn-Telefon Nr. 85.
Die Kanzlei ist den ganzen Tag geöffnet.
Der Chef empfängt täglich 10—14 und 19—20, auch an Feiertagen.
Chef der Abt.:
Rittmeister M. A. von Bering, Suworowstr. 63 W. 6.
Eisenbahn-Telefon Nr. 9192.

c. Post- und Telegrafen-Verwaltungen.
Verwaltung des Rigaschen **Post- und Telegrafen**-Bezirks.
(Почтово-Телеграфный Округъ).
Theaterboul. 15, Eingang bei d. Brücke.
Chef des Bezirks:
SR Jngenieur A. A. Nowitzki, Theat.-boul. 15, W. 5.
Sein Gehilfe:
SR Arih. P. Makowski, Theaterboul. 15, W. 14.
Ober-Mechaniker: Telegrafen-Techniker HR H. G. Kirt, Theaterboul. 15, W. 9.
Beamter zu besonderen Aufträgen:
HR N. A. Swawitzki, Theaterb. 15.
Geschäftsführer:
GS J. J. Alferow, Theaterboul. 15.
Dessen Gehilfen:
GS L. W. Jelagin, Wolgund. Str. 9.
KS J. J. Kalnin, Gertrudstr. 67 W. 2.
GS K. M. Jakowitsch, Suworowstr. 44
GS K. K. Kruhmin, Gertrudstr. 48, W. 16.
Buchhalter:
TR R. W. Krause, Theaterboul. 15.
Dessen Gehilfen:
GS H. P. Rikkand, Revaler Str. 40.
KReg. D. A. Windeds, Sprenkstr. 37.
Rechnungs-Beamte:
KReg. M. J. Swingul, Gertrudstr. 55, W. 7.
kr S. L. Tour, Sprenkstr. 12, W. 3.

Archivar:
TR J. Chr. Zahn, Ritterstr. 58/60.
Beamter der Feldpost: kr N. W. Pastuchow, Säulenstr. 55, W. 5.
Aeltere Mechaniker:
HR J. W. Schumacher, Theaterboul. 15.
GS J. A. M. Bode, Theaterboul. 15.
Jüngere Mechaniker:
GS J. J. Meschul, Mosk. Str. 54.
KReg. H. G. Bumert, Ritterstr. 73a.
Inspektor des Rigaschen Telefonnetzes:
KA W. W. Chramzow, Schwalbenst. 1a.

Rigasches Haupt-Postamt.
Рижскiй Главный Почтамтъ).
Theaterboulevard 15.

Chef des Kontors: SR Ilja Ger. Samsonow, im Postgebäude.
Dessen Gehilfe:
HR Andr. Andr.' Chanow, im Postgeb.
Post- und Telegrafenbeamte:
HR Jul. A. Tschudowski, Marienstr. 4.
HR Aug. O. Heytmann, im Postgeb
Lawrenti Skubin, Romanowstr. 62/64.
KA Rudolf J. Feldmann, im Postgeb.
KA K. J. Dumber, im Postgebäude.
Konst. K. Bogutzki, Bäckerstr. 4.
KA Karl Plesum, im Postgebäude.
Nikolai A. Saweljew, Romanowstr. 54.
KS M. Lopatin, Karolinenstr. 16.
Julius A. Birk, Ritterstr. 32, W. 5.
Iwan A. Semers, im Postgebäude.
Michail J. Iljuschkin, im Postgebäude.
Robert G. Kruse, Romanowstr. 59, W. 7.
Adolf J. Graudin, Moskauer Str. 25.
Georg P. Klawin, Marienstr. 4, W. 12
Was. F. Hudnitzky, Jungfernstr. 5.
Pawel P. Meiron, Elisabethstr. 20.
Iwan K. Walter, Karlsstr. 27.
Jakob Melkert, Ritterstr. 75, W. 12.
Karl J. Schönberg, Säulenstr. 55, W. 17
Iwan M. Zirit, Mühlenstr. 117, W. 5.
Adolf E. Krause, im Postgebäude.
Nik. J. Kolesnikow, Dorotheenstr. 8a.
Joh. Ged. Aisler, Vogelstr. 1, W. 1.
Karl P. Janson, Ludwigstr. 1, W. 10.
Joh. Lapinsky, Gertrudstr. 89, W. 9.
J. Zihrul, Hofesstr. 8.
T. Ampermann, Eliasstr. 12, W. 8.
KS Ed. Brandt, Olivenstr. 1-3, W. 8.
Peter Rudsit, Mühlenstr. 74, W. 27.
Karl Breedis, Sprenkstr. 11, W. 34.
Reinhold Glekner, Matthäistr. 27, W. 12.
Johann Groß, Küterstr. 10, W. 3.
Andrei P. Petrow, Pionierstr. 4.
Joseph W. Jankowsky, Romanowstr. 52.
Jak. G. Skillin, n. Rumpenh. Str. 15.
Fried. P. Gutmann, Bienenstr. 20, W. 1.
Jahn H. Kaik, Alexanderstr. 8, W. 8.
KS Mart. Libbert, Gertrudstr. 64, W. 7.
KA Chr. A. Hoffmann, Jesuskirchenstr. 15
Osk. J. Behne, Marienstr. 4.
TR Serg. J. Denissow, Kurmanowst. 23
Lyd. A. Schachowa, Friedenstr. 17a.
Alma G. Kirt, Newastr. 9, W. 14.
Marie A. Geraschtschenko, Moskauer Str. 18.
O. J. Litwinas, Kathol. Str. 28.
F. S. Matwejew, Mosk. Str. 157, W. 1.
K. J. Sakowsky, Schwarzenhof. Str. 7.
Ferd. K. Timkow, Johannisstr. 10, W. 6.
Alex. J. Wassiljew, Nordstr. 16, W. 12.
K. Einberg, Mühlenstr. 74, W. 14.
Anna M. Leepin, Turgenjewstr. 1, W. 4.
Ernst J. Rikit, kl. Lagerstr. 15, W. 4.
Karl J. Lapin, Polozkerstr. 1, W. 8.
Karl Kompus, Elisabethstr. 22, W. 56.
Karl Dreiberg, Sandstr. 2, W. 14.
Ernst Bisseneek, Sprenkstr. 49, W. 11.
Wassilij Wassiljew, Suworowstr. 11.
Karl Papir, Elisabethstr. 77, W. 17.
Joh. Pawlow, Elisabethstr. 77, W. 17.
Olga von Loewis of Menar, Artilleriestr. 17, W. 15.
Otto Murjan, Alexanderstr. 52.
Pet. Schiburis, Jaroslaw. Str. 58.
M. Buchnewitsch, Romanowstr. 62-64.
Wold. Erik, Ritterstr. 22, W. 29.
Helene Rundalzewa, Elisabethstr. 1.
And. Pitzken, Dorotheenstr. 27.
Joh. Lagsdin, Kirchhofstr. 8, W. 9.
Pet. Judrikow, Annenstr. 2, W. 28.
Alex. Gutermann, Wenden.-Str. 5.
Gab. Popow, Suworowstr. 11, W. 9.
Ernst Rudsutaks, Mühlenstr. 74, W. 27
Konst. Borissow, Gertrudstr. 47, W. 3.
Luk. Mischarin, Jakobstädt. Str. 9.
Joh. Kunstwirs, Oskarstr. 1, W. 22.
Nik. Iwanow, Sprenkstr. 11, W. 34.
Fritz Druweneek, Alexanderstr. 28.
Paul Siritschew, Adlerstr. 10, W. 5.
Fritz Urbekle, Zollamt.
Fritz Rose, Färberstr. 6, W. 2.
Konst. Bystrow, Marienstr. 8, W. 30.
Kusma Koschuchow, Revalerstr. 18.
Ernst Menschikow, Säulenstr. 62.
Joh. Michels, Sprenkstr. 23a, W. 29.
Aug. Sandberg, Marienstr. 103, W. 1.
Karl Dsilna, Mühlenstr. 20, W. 20.
Stef. Zybulski, Marienstr. 121, W. 13.
Vikt. Wassiljew, Sprenkstr. 44, W. 11.
Joh. Graudewitz, Newastr. 23, W. 10.

I. Rigasches städtisches Post- und Telegrafen-Kontor, Alexanderstr. 92. Geöffnet für's Publikum: für Annahme und Ausgabe der Geld- und Wertsachen u. Sparkassen-Geschäfte von 8 bis 2, außerdem für Sparkassen-Geschäfte und Annahme der eingeschriebenen Briefe nachmittags von 5 bis 7, für Annahme von Telegrammen u. Verkauf von Post- und Stempelmarken täglich von 8 Uhr morgens bis 9 Uhr abends.
Chef des Kontors:
KR C. Röhsler, Alexanderstr. 92, W. 1.
Dessen Gehilfe:
KR A. Neumann, Alexanderstr. 92.
Beamte:
KReg. J. Bramann, Witebskerstr. 39.
kr Joh. Nee, Romanowstr. 53, W. 4.
kr K. Draule, Säulenstr. 55, W. 11.
Frl. A. Genzen, Newastr. 26, W. 83.
A. Okatow, Revalerstr. 33, W. 6.
O. Thalberg, Dorpater Str. 33, W. 39
Unterbeamte:
J. Wederis, Wendensche Str. 2.
J. Undsenas, Dorpater Str. 101.
Depeschenträger:
Krywetz u. Taraikowitsch, Alexanderstr. 92.

II. Rigasches städtisches Post- und Telegrafen-Kontor, Hagensberg, Zaunstraße 1. Für's Publikum geöffnet (Aufgabe der Telegramme und Markenverkauf) von 8 Morgens bis 9 Abends. Die Annahme und Ausgabe der versicherten Sendungen 8—14 und die Annahme v. versicherter Korrespondenz, sowie Einlagen und Auszahlung aus den Sparbüchern, auch noch 17—19, Sonntags nur von 8—10.
Chef: KA D. A. Grapmann, Zaunstr. 1.
Beamte:
H. F. Tragheim, Kl. Lagerstr. 50.
W. J. Bergthal, Lagerstr. 14.
M. Ch. Wederis, Blumenstr. 1.

III. Rigasches städtisches Post- und Telegrafen-Kontor, Moskauer Str. 54, W. 4. Geöffnet wie oben (II.) und für Postgeschäfte: Sonntags 8—10.
Chef: KA H. P. Rebbane, Mosk. Str. 54.
Beamte:
KReg. A. K. Springis, Mühlenstr. 74.
kr J. K. Rütlane, Wolgund. Str. 15.
F. M. Sorgus, Mühlenstr. 74.
kr N. U. Essert, Romanowstr. 92, W. 8.

IV. Rigasches städtisches Post- und Telegrafen-Kontor, Marienmühlenstr. 1. Geöffnet von 8 Uhr morg. bis 9 Uhr abends, Sonntags von 8—10 vorm.
Chef: GS Joh. Mich.' Siewert, Marienmühlenstr. 1.
Beamte:
kr Aug. Osolin, alte Mit. Str. 56.
Alfred Wolf, Marienmühlenstr. 22.

V. Rigasches städtisches Post- und Telegrafen-Kontor, Mühlgrab. Str. 12a. Geöffnet 8—14 und 17—19. Sonntags 8—10.
Chef: KS Eduard Behrsin, daselbst.
Beamte:
kr Jeannot Rekis, Seestr. 15.
Joh. Leepin, Mühlgrab. Str. 12a.

Rigasches Zentral-Telegrafen-Kontor.
(Рижская Центральная Телеграфная контора.)
Lokal: Theaterboul. 15, ☎ 277 u. 279.
Chef: HR Paw. Petr.' Pyljai, Theaterboul. 15, W. 26.
Dessen Gehilfe:
KR Th. Höltzell, Stegstr. 10, W. 6.
Aeltere Mechaniker:
kr J. Beltsohn, Theaterb. 15, W. 10.
O. Zaune, Blumenstr. 7, W. 2.
Jüngere Mechaniker:
kr J. Krasting, Theaterb. 15, W. 8.
kr G. Laiwin, Säulenstr. 86, W. 11.
Post- u. Telegraphen-Beamte:
I Klasse:
HR Mich. Sokolow, Suworowstr. 80.
HR R. Ladygin, Elisabethstr. 101.
II. Klasse:
HR A. Stahl, Matthäistr. 41, W. 30.
HR Jul. v. Huet, Kirchenstr. 10, W. 1.
HR A. Freymann, Romanowstr. 27.
TR Franz Kastrowsky, Mühlenstr. 72.
HR Friedr. Lübbe, Margaretenstr. 14.
HR W. v. Schumacher, Schlock. Str. 9.
KA E. Willmann, Sommerstr. 11, W. 2.
TR C. Philipp, Waisenstr. 3, W. 5.
III. Klasse:
KA Rob. Reimers, Karolinenstr. 30.
KA A. Gohsen, kl. Münzstr. 19.
Heinr. Neuland, Dünam. Str. 23, W. 6.
TR Fritz Gail, Hilfsstr. 12, W. 7.
TR J. v. Twerjanowicz, Taubenstr. 2.
TR A. Leijawa, Romanowstr. 53, W. 30.
kr J. Lehmann, kl. Petrik. Str. 1, W. 6.
J. Sabiello, Sprenkstr. 59, W. 15.
KA C. Lukin, Gertrudstr. 48, W. 27.
TR H. Eglith, Herrenstr. 33, W. 7.
TR Fr. Bomen, Kurmanowstr. 16, W. 8
Eduard Dombrowsky, Palissadenstr. 35.
GS Fr. Groting, Matthäistr. 20.

KS J. Balodemann, Elisabethstr. 22.
GS J. Rothgalw, Gertrudstr. 37.

IV. Klasse:

Frl. L. v. Lutzau, Sprenkstr. 2, W. 48.
J. Kirschfeld, Suworowstr. 11, W. 10.
GS Peter Renz, Wolmarsche Str. 31.
GS Ed. Stagaus, Artilleriestr. 38.
KReg. P. Paul, Romanowstr. 32, W. 7.
TR St. Bergmann, Sprenkst. 28, W. 2.
Frau A. Sokolowa, Matthäistr. 64.
KReg. Ch. Jurjewitsch, Sprenkstr. 53.
kr Iw. Reineke, Drosselstr. 25, W. 1.
GS K. Radsin, Säulenstr. 71, W. 2.
kr K. Klawin, Artilleriestr. 23, W. 1.
KReg. K. Schwan, Grünstr. 7.
KS H. Grünberg, Suworowstr. 39, W. 22
Krg. J. Klinklaw, Newastr. 29, W. 8.
J. Paul, Mühlenstr. 3a, W. 18.
Krg. Fr. Kronberg, Mühlenstr. 3a.
kr K. Schwan, Grünstr. 7, W. 3.
GS J. Sillin, Kathol. Str. 9, W. 2.
KReg. J. Bergmannsohn, Kl. Unionstr. 1.
KReg. J. Upeslahz, Muckenh. Str. 15.
KReg. K. Roze, Bausker Weg 36.
KReg. G. Zelmerang, Säulenstr. 51.
KReg. A. Pitkewitsch, Lagerstr. 28.
KS Th. Conradi, Matthäistr. 18, W. 33
kr R. Resewski, Newastr. 30, W. 4.
kr R. Jwanow, Gertrudstr. 114, W. 12.
KReg. G. Widas, Romanowstr. 36.
kr Arth. Neuland, Elisabethstr. 103.
kr J. Meese, Marienstr. 24, W. 10.
kr Adolf Raag, Dorpater Str. 33.
Heinr. Renz, Steinstr. 17, W. 6.

V. Klasse:

Frau Wilh. Grünberg, Suworowstr. 39.
Frl. A. Ljustritzkaja, Suworowstr. 2.
Frl. Mar. v. Mende, Nikolaistr. 27-29
Frau E. Konradi, Matthäistr. 18.
kr J. Taklai, Doblensche Str. 6, W. 4.
Frl. Olga Stamm, Suworowstr. 11, W. 7.
Frl. Alma Philipp, Parkstr. 2, W. 8.
kr M. Steinberg, Suworowstr. 85.
kr A. Frisch, Laubstr. 2, W. 3.
Frl. L. Sobetzkaja, Jesuskirchenstr. 11.
Frau A. Schultz, Mühlenstr. 37, W. 31.
GS A. Kalse, Marienstr. 32, W. 29.
Frl. N. Danewitsch, Dorpaterstr. 35.
Frl. S. Schulgin, Steinstr. 2, W. 9.
Frl. M. Daw, Elisabethstr. 16, W. 14
Krg. J. Ehrenstreit, Hilfsstr. 12, W. 13.
Frl. E. Kantin, Sprenkstr. 23a, W. 5.
kr W. Riesberg, Parkstr. 8, W. 3.
kr A. Simanowitsch, Theaterboul. 3.
Frl. P. Leepin, Suworowstr. 40.
kr M. Bason, Gertrudstr. 43, W. 7.
KReg. Th. Timofejew, Suw. Str. 63.
Frau M. Leschtschewa, Matthäistr. 17.
kr W. Jwanow, Suworowstr. 7, W. 8.
kr H. Reithal, Matthäistr. 53, W. 53.
kr A. Rehwald, Karlsstr. 19, W. 9.
kr J. Ruben, Marienstr. 50, W. 39.
kr J. Arjakas, Marienstr. 50, W. 39.
Frau A. Laiwin, Säulenstr. 86, W. 11.
Frl. M. Erasmus, Wallstr. 26, W. 9.
L. Waldmann, Ritterstr. 83, W. 11.
Frl. W. Ruhe, Angelikanische Str. 5.
Frl. O. Nowikowa, Steinstr. 13.
Frl. L. Leepa, Parkstr. 2, W. 8.
O. Reithal, Matthäistr. 52, W. 53.
E. Smortschkowa, Mühlenstr. 102.
Frl. L. Norenberg, Elisabethstr. 101.
kr A. Wimson, Laubstr. 2, W. 2.
M. Mjarska, Hermannstr. 13, W. 7.
Frl. W. Blochina, Mühlenstr. 153.
kr D. Leschtschew, Matthäistr. 17, W. 2.
Frl. L. Jlen, Dünamünd. Str. 65.

kr J. Libbert, Sprenkstr. 23a, W. 8.
Frau Alma Wimson, Laubstr. 2, W. 2.
kr J. Grünberg, Wallstr. 12, W. 9.
Karl Lindenblatt, Newastr. 25, W. 19.
kr J. Eltermann, Elisabethstr. 22.
J. Dumpe, Ritterstr. 62, W. 16.
kr Georg Orgusaar, Suworowstr. 7.

VI. Klasse:

kr J. Berg, Marienstr. 50, W. 39.
kr K. Tilt, Newastr. 26, W. 72.
A. Korschun, Laborat.-Str. 31, W. 11.
Pet. Pawasar, Soldatenstr. 6, W. 1.
J. Dumpe, Friedensstr. 5, W. 2.
J. Aßmann, Alexanderstr. 24, W. 8.
N. Woronjko, Dünab. Str. 74, W. 11.
B. Stabusch, Mühlenstr. 37, W. 15.
Frau J. Libbert, Sprenkstr. 23a.
J. Mahler, Marienstr. 4, W. 23.
kr P. Sihle, kl. Paliss. Str. 2a, W. 1.
kr Th. Putekle, Marienstr. 39, W. 6.
S. Orlitzki, Mühlenstr. 109, W. 17.
G. Koschuchow, Revaler Str. 18, W. 4.

Telegrafen-Aufseher:

kr G. Kanepit, kl. Palissadenstr. 2a.
Arzt: TR Dr. F. Lukin, Elisabethstr. 77.
A. Tipain, Ritterstr. 41, W. 9.

Börsentelegraf.

(Im Börsengebäude, Eingang von d. Schloßstr.)
TR J. Balgalw, Amalienstr. 5, W. 2.
Frl. K. Morosowa, Suw.-Str. 53-55.
kr K. Luhs, Popowstr. 3, W. 15.
J. Filemonowitsch, Steinstr. 8, W. 2.
kr W. Reinecke, Drosselstr. 32.

2. Ritterschaftsbehörden und -Verwaltungen.

Livl. Ritterschafts-Repräsentation.

Landräte:

Wilh. Baron Stael von Holstein zu Zintenhof, wohnt in Riga im Ritterhause, residirender Landrat. Sprechst. werktägl. 11 bis 12.
Kammerherr u. Reichsratsmitglied Heinrich Baron Tiesenhausen zu Inzeem.
Eduard von Transehe zu Taurup, Oberkirchenvorst. des Dorpat-Werroschen Kreises.
Max von Sivers zu Römershof.
Arved von Oettingen zu Ludenhof, Oberkirchenvorsteher des Dorpat-Werroschen Kreises.
Viktor von Helmersen zu Neu-Woidoma, Oberkirchenvorsteher des Pernau-Fellinschen Kreises, Ritterschaftsgüterdirektor und Kurator des adel. Fräuleinstifts zu Fellin.
Viktor Baron Stackelberg zu Kardis.
Arved von Strandmann zu Zirsten, Oberdirektor der Adl. Güterkreditsoz. wohnt in Riga im Gebäude der Adl. Güterkreditsozietät.
Georg von Gersdorff zu Daugeln, Oberkirchenvorsteher des Wenden-Walkschen Kreises.
Erich von Oettingen zu Jensel.
Kurt von Anrep zu Kerstenhof.
Hofmeister Dr. jur. Friedrich Baron Meyendorff zu Alt-Bewershof.

Landmarschall.

Adolf Baron Pilar von Pilchau zu Audern, wohnt in Riga im Ritterhause.

Kreisdeputirte:

Des Riga-Wolmarschen Kreises:
Harry von Stryk zu Arras.
Josef Baron Wolff zu Lindenberg.
Manfred Baron Wolff zu Dickeln.
Des Wenden-Walkschen Kreises:
Max von Anrep zu Homeln.
Rudolf von Baehr zu Palzmar.
Paul Fürst Lieven zu Smilten.
Des Dorpat-Werroschen Kreises:
Richard von Sivers zu Kerjell.
Eduard Baron Nolcken zu Moisekatz.
Alfred von Roth zu Rösthof.
Des Pernau-Fellinschen Kreises:
Axel v. Samson-Himmelstjerna zu Hummelshof.
Charles Baron Stackelberg zu Abia.
Heinrich von Stryk zu Tignitz.

Kassadeputirte:

Ferdinand von Liphart zu Tormahof.
Oskar Freytag von Loringhoven zu Adiamünde.

Ritterschafts-Kanzlei und -Rentei.
☎ 1276.
Geschäftsstunden:
Kanzlei, werktäglich 11—4.
Rentei, werktäglich 11—2.
Bibliothek, werktäglich 1—3.

Ritterschafts-Sekretär:
Friedrich von Samson-Himmelstjerna, Jakobsstr. 12.
Ritterschafts-Notar:
Astaf von Transehe-Roseneck, Antonienstr. 7.
Sekretär der Wegebau-Abteilung:
Wolfgang von Klot, Mühlenstr. 17.
Bibliothekar:
Karl v. Löwis of Menar, Schulenstr. 15
Rentmeister:
August von Klot, im Ritterhause.
Rentmeistersgehilfen:
Robert v. Hirschheydt, Elisabethstr. 12.
Erich Baron Campenhausen, Mühlenstr. 35.
Kanzleibeamte: KS J. Grube, E. Larssen, E. Otter, K. Trotz, E. Homo, M. Larssen, E. Schwartz.
Ministeriale:
F. Skreber, J. Grote, J. Hanson.

6. u. 8. Abteilung der Ritterschafts-Kanzlei für Agrar- u. Steuersachen. Jakobsstr. 12, geöffnet werktäglich 9—16. 6. Abt. ☎ 1488, 8. Abt. ☎ 1246.
Sekretär: Alexander von Tobien, im Ritterhause. Sprechstunden im Bureau: $13^1/_2$—$15^1/_2$.
Dessen Gehilfe: Friedrich von Stern, Andreasstr. 1, III.
Kanzleibeamte: Frl. L. Zimmermann, H. Schlau, A. Eckardt, E. Stahl, A. v. Brümmer, L. Krüger, A. Kaehlbrandt, W. v. Mende, O. Buschmann, J. Kersten, E. Kurtz, B. v. Rautenfeld, M. Oehrn, J. von Tranche.
Amtsdiener: K. Ullehn, K. Lahz.

Landwirtschaftl. Taxations-Abteilung d. Livl. Landrats-Kollegiums, Mittelstr. 3, ☎ 2680, geöffnet werktägl. $9^1/_2$—15.
Obertaxator:
Alfred v. Villon, Bremerstr. 11, W. 2.

Taxatoren:
Ernst von Blanckenhagen, Nikolaistr. 19, ☎ 3484.
Harry von Blanckenhagen, 1. Weidendamm 1, W. 13.
Paul v. Brackel, Schulenstr. 5, W. 4.
Leon Baron Campenhausen, Kaisergartenstr. 4, W. 6.
Ferd. Baron Drachenfels, Antonienstr. 9, W. 11.
Georg Baron Engelhardt, Albertstr. 7.
Julius v. Erdmann, DorpaterStr. 41.
Gustav Feldt, 1. Weidendamm 3.
Magnus v. Freymann, Dünam. Str.50.
Otto Girgensohn, Andreasstr. 1, W. 7,
Gregor v. Harpe, Schulenstr. 32, W.8.
Adolf Baron Heyking, Antonienstr. 12.
Joh. Johansen, Goldinger Str. 17.
Max Kersten, Karolinenstr. 16.
Ludwig Klinge, Felliner Str. 7, W. 25.
Hugo Baron Klopmann, Lazarethstr. 2.
August Langhals, Antonienstr. 15, W. 31.
Alexander Messer, Taubenstr. 31, W. 2.
Theodor Meuschen, Nikolaistr. 10, W. 2.
Constant. v. Moczulski, Nikolaistr. 53.
Artur v. Zur-Mühlen, Wasserstr. 1.
Alexander v. Rautenfeld, Schulenstr. 13.
Arnold Rehmann, Fellinerstr. 7, W. 13.
Edgar v. Samson, Antonienstr. 10, W. 7. ☎ 1661.
Erwin Baron Saß, Windauerstr. 59.
Reinhold Schmidt, Mühlenstr. 18, W.11
Joh. Schultz, Mittelstr. 3, W. 7.
Walter von Sivers, Felliner Str. 7.
Fr. Bar. Stackelberg, Fell. Str.3, W.5.
Leon Bar. Wolff, Fellinerstr. 4, W. 11.
Vikt. Wühner, Kalnez.-Str. 15a.

Forstwirtschaftl. Taxations-Abteilung d. Livl. Landrats-Kollegiums, Mittelstr. 3. ☎ 2680. Werktägl. geöffnet 9½—15.
Oberforsttaxator: Forstmeister Wilhelm Knersch, Todlebenboul. 5, W. 2.
Taxatoren:
Erich v. Hofmann, Fellinerstr. 4, W. 5, ☎ 5195.
Heinrich von Kieter, 1. Weidend. 14.
Herm. Arm. Meyer, Puschkinb. 10.
Patkul v. Sivers, Fellinerstr. 3a, W. 25.
Richard Szonn, Marienstr. 36, W. 1.
Felix Bar. Tiesenhausen, Nikolaist. 11.
Walter Voß, Alexanderstr. 44, W. 9.
Archivar für beide Taxat.-Abteilungen:
Harald Restwed, Mittelstr. 3, W. 13.
Dessen Gehilfe:
Lionel Bar. Mengden, Nikolaistr. 41.
Kontrolöre für beide Abteilungen:
Karl v. Gavel, Georgenstr. 2a, W. 3.
Oskar Wilde.
Ed. Drommert, Newastr. 27, W. 20.

Gebäude-Taxations-Abteilung des Livländischen Landrats-Kollegiums, Jakobsstr. 12. ☎ 1246.
Geöffnet werktäglich 9—16.
Geschäftsführender Taxator:
Ernst Baron Hoyningen-Huene, Lelle, Andreasstr. 3, W. 6.
Taxator:
Alfred Baron Maydell-Ulpisch, Mühlenstr. 46.

Riga-Wolmarsches adliges Vormundschafts-Gericht.
(Риго-Вольм. Дворянск. Сиротскiй Судъ).
Ritterhaus 1
Werktäglich außer Sonnabends 10—12¾.
Präses: Kreisdeputirter Josef Bar. Wolff-Lindenberg.
Glieder: Friedrich von Berg, zugleich geschäftsführendes Glied, Suworowstr. 44.
Alfred Baron Maydell-Ulpisch, Mühlenstr. 46.
Hubert Bar. Campenhausen, Mühlenstr. 53a, W. 3
Sekretär: Cand. jur. Eugen Weidenbaum, 1. Weidendamm 20, W. 3.

Ober-Kirchen-Vorsteheramt des Riga-Wolmarschen Kreises.
(Риго-Вольмарское Главное Церковное Попечительство).
Félliner Str. 7, W. 36.
Ober-Kirchenvorsteher:
Landrat Ed. von Transehe-Taurup, Alexanderboul. 2.
Assessore:
Arnold v. Samson-Himmelstjerna zu Sepkull.
Propst Dr. C. Schlau zu Salis.
Notär: C. Schwanck, Felliner Str. 7.
Als Kreis-Landschulbehörde, außer den Mitgliedern des Ober-Kirchenvorsteher-Amts:
Rig. welt. Landschulrevident:
Friedrich Baron Wolff-Waldenrode.
Rig. geistl. Landschul-Revident:
Propst X. Marnitz in Uexküll.
Wolm. weltl. Landschul-Revident:
H. von Freymann-Nurmis.
Wolm. geistl. Landschul-Revident:
Pastor Ed. Pawassar, Wolmar.
Volksschul-Inspektoren: P. Smirnow, P. Deewkohzin, M. Uspenski, A. Dunajew.
Bauerbeisitzer: L. Behrsing, G. Rink.

3. Stadtbehörden u. Verwaltungen

Stadtverordnetenversammlung.
(Городская Дума).
Armitstead, George, Marstallstr. 19.
Ausenberg, Aug., Suworowstr. 10.
Baum, R., Kandauer Str. 8.
Bergmann, Adolf, Schulenstr. 5.
Berschinski, Fritz, Marienstr. 71.
Beyermann, Joh. Heinr., Alexanderstr.18
Blau, Jurre, Schlockſche Str. 15.
Blumenbach, Eugen, Lermontowstr. 1
Boehm, Paul, Basteiboul. 7.
Bohmen, Friedr., Kurmanowstr. 16.
Bornhaupt, Konrad, Sandstr. 27.
Brigader, J., Alexanderstr. 24.
Bröcker, Charles v., Alexanderstr. 34.
Buengner, R. v., Nikolaistr. 15.
Busch, Th., Packhausstr. 5.
Carlberg, N. v., Albertstr. 9.
Dahlfeld, Jul., Kaufstr. 3, W. 5.
Döllen, Wilh., Thronf.-Boul. 3.
Erhardt, J., Georgenstr. 1.
Frey, Alex., Königsstr. 28.
Frobeen, Heinr., Bremerstr. 5.
Galwing, Karl, Romanowstr. 35, W.11.
Girgensohn, Georg v., Bausk. Str. 53a
Großmann, Paul, Küterstr. 14.
Großwald, Friedrich, Theaterboul. 2.
Grunau, Leonh., Schloßstr. 13/15.
Gussew, A. J., Nikolaistr. 4.
Gussew, Mich. J., Georgenstr. 2a.
Haffner, M. v., Schulenstr. 31.
Hartmann, K. J. F., Georgenstr. 1.
Heerwagen, R., Dr., Alexanderstr. 31.
Heinicke, G., Elisabethstr. 18.
Jaksch, Alf., Antonienstr. 2.
Jauch, Karl, Newastr. 13.
Jürgens, E., Mühlenstr. 21.
Iwanow, M. J., Smolensker Str. 18.
Kamkin, F. S., Dorpater Str. 34.
Kanehl, Ernst, Romanowstr. 71.
Kergalw, Christ., Mühlenstr. 41.
Kerkovius, G., kl. Neustr. 4.
Kerkovius, Wilh. Ludw., Todl.-B. 4.
Klot, N. v., Thronfolgerboulev. 11.
Krastkaln, Andr., Alexanderstr. 23.
Kreßler, W. A., Kreßlerstr. 2.
Kymmel, C. R., Schulenstr. 33.
Laschkow, Jw., Neustr. 37.
Lasding, Jur., Elisabethstr. 13.
Lehmann, E., Elisabethstr. 29.
Lejin, Karl M., Dr., Newastr. 9.
Lieven, Baron Felix, Todlebenboul. 7.
Loeser, Karl, Kl. Lagerstr. 6.
Merkuljew, Nik., Schützenstr. 4a, W. 6.
Muschke, Joh., Dorpater Str. 18.
Nesterow, M. W., Andreasstr. 5.
Nikonorow, N. A., Dünaburger Str. 54.
Ohsoling, Ernst, Dorotheenstr. 10.
Pabst, A., Elisabethstr. 43.
Pehkschen, Konst., Albertstr. 12.
Pirang, Nikolai, Popowstr. 8.
Pitzken, Wold., Marienstr. 36.
Plates, A., Todlebenboul. 3.
Plawneek, N., Kirchenstr. 14.
Reimers, W., Scheunenstr. 22.
Reinfeld, Jak., Dorpater Str. 13.
Reusner, Arth. v., Schloßstr. 18.
Rudsit, Georg, Duntenhöfsche Str. 15.
Ruhtenberg, Max, 2. Weidend. 6.
v. Samson, Fr., Jakobsstr. 12.
Schubert, Bernh. v., Basteiboulev. 6.
Schutow, Sergei J., Elisabethstr. 20.
Seje, Karl, Pernauer Str. 25.
Steinberg, Peter.
Steinert, Chr. D., Säulenstr. 58.
Stieda, Herm., Marstallstr. 24.
Straußmann, Alf., Paulucccistr. 17.
Trifanow, Anan., Jakobstädt. Str. 9.
Vogel, Alb., Alexanderstr. 90.
Weinberg, Fried., Antonienstr. 5.
Wirs, John, Ritterstr. 73.
Zelmin, Karl, Nikolaistr. 20.

Kandidaten:
Bergmann, E. von.
Berkholz, Leo.
Kusnezow, Mich.
Kymmel, Nik.
Milson, Martin.
Müller, Karl.
Nikitin, Nik.
Rauthe, Ernst.
Riebensahm, Paul.
Schwartz, Eug.
Stahl, Mart.
Utkin, Fed.
Wegner, Wilh.
Wintsch, Alex.
Wischnewski, W.

Beschwerde-Kommission der Stadtverordnetenversammlung.
(Коммисiя по разсмотрѣнiю жалобъ).
Glieder:
R. Baum. N. v. Klot. Jur. Lasding. S. J. Schutow.
Suppleanten: A. Plates. E. Blumenbach.

Stadtamt.
(Городская Управа).
Lokal: Königsstr. 5.
Stadthaupt: George Armitstead.
Stadthaupt-Kollege: Max von Haffner.
Stadträte:
J. Erhardt.
A. Blumenbach.
G. Kerkovius.

Dr. R. Heerwagen.
Ed. Jürgens.
N. D. Merkuljew.
W. von Bulmerincq.
A. Kraftkaln.
F. Baron Lieven.
Stadtsekretär:
N. v. Carlberg, Albertstr. 9.
1. Sekretär des Stadtamts: E. v. Bötticher, Georgenstr. 1.
2. Sekretär des Stadtamts u. Translateur: J. Labutin, Dorpater Str. 60.
Sekretärsgehilfe: F. Bruttan, Säulenstr. 23
Notär: A. von Böhlendorff, Georgenstr. 8.
Archivar:
E. Sokolowski, Todlebenboul. 5.
1. Kanzlist und Expedient:
Valentine Philipp, Dorpater Str. 47.
2. Kanzlist:
Walli Grohs, Alexanderstr. 103.
3. Kanzlist:
S. Zitowitsch, Säulenstr. 67.
Amtsboten: J. Androwitsch, Matthäistr. 50.
J. Anson.
Kastellan: Hans Abolneek, Königsstr. 5.

Arbeitsamt.

(Рижская Городская Коммисія указанія труда.)
Turmstr., Jakobskaserne.
Präses:
Stadthaupt-Kollege M. von Haffner, Schulenstr. 31.
Beisitzer:
Andreas Ballod, Paul Böhm, A. Gussew, C. Loeser, Wilh. Reimers, Chr. Steinert, Jul. Vogelsang und J. Jauch.
Sekretär:
Arth. Sticinsky, Kirchenstr. 35, W. 5.
Vorsteher des städt. Arbeitsnachweisbur.:
Heinrich von Bergmann, Schulenstr. 5.
Dessen Gehilfe:
Karl Blumenau, Bäckereistr. 10.
Vorsteherin der weibl. Abteilung:
Frl. Louise Schneider, Schwimmstr. 15.
Deren Gehilfin:
Frl. Anna Haken, Weidendamm 5.
Amtsbote: Mich. Schurin, Jakobskaserne.

Armenamt.

(Коммисія по призрѣнію бѣдныхъ).
Johannishof 5. Geöffnet 10—15.
I. Abteilung.
Präses: Stadtrat N. D. Merkuljew, Schützenstr. 4a.
Beisitzer: A. Spitzmacher, A. Lietz, E. v. Kröger, E. Treyden.
Armeninspektor und Schriftführer:
SR L. Hellmann, Nikolaistr. 1.
Armenkuratore für:
Stadt u. Petersburger Bezirk:
W. Blöß, Weidendamm 9.
Mitauer Bez.:
A. Neuenkirchen, Schwartzenh. Str. 12
1. Mosk. Bez.:
F. Schaak, Ritterstr. 68.
2. Mosk. Bez.:
A. Alexandrow, Mosk. Str. 128.

———

II. Abteilung.
Präses:
Stadtrat N. D. Merkuljew.
Stellvertreter des Präses:
Ratsherr N. v. Röpenack, Nikolaistr. 20
Beisitzer:
F. Mitschke. E. Bertels. C. Jauch. C. Loeser. A. v. Bergmann. Mentzendorff. H. Stieda. K. Borstelmann. Dr. J. Stavenhagen. A. Lietz. G. Rosenkranz. Pastor C. Rottermund. O. Hartmann, M. J. Gussew.
Sekretär: H. Bergner, Elisabethstr. 15.
Notar:
H. v. Mende, Albertstr. 6.
Archivar:
O. Baron Tiesenhausen, Kirchenstr. 16.
Kanzlist: O. Blöß, Alexanderstr. 93.
Kanzlist: E. Stoeben, Schützenstr. 5.
Amtsbote: G. Milton, Johannishof 5.

Unterorgane des Armenamts,

Direktion der Haus-Armen-Krankenpflege:
Direktor: Dr. J. Stavenhagen, Thronfolgerboul. 7.
Armenärzte:
I. Bezirk (Grenzen: Düna, Karlsbassin, Stadtkanal, Nikolaistr.):
Dr. W. Waldhauer, Theaterboul. 7. ☎ 2337.
II. Bezirk (Grenzen: Düna, Nikolaistr., Todlebenboul., 1. u. 2. Weidendamm, Rote Düna, gr. Düna bis zur Nikolaistr., eingeschlossen kl. Vegesacksholm u. Hof Vegesacksholm):
Dr. H. Bar. Tiesenhausen, Elisabethstr. 21 ☎ 1505.
III. Bezirk (Grenzen: rote Düna, kl. Eichenstr., Mühlgrabener Eisenbahn, Adselsche Str., Düna bis zur Roten Düna):
Dr. W. Fromhold-Treu, Brückenstr. 22
IV. Bezirk (Grenzen: Nikolaibrücke, Stadtkanal, Alexanderboulev., Alexanderstraße, Mühlgrabener Eisenbahn, kl. Eichenstr., Rote Düna, 2. u. 1. Weidendamm, Todlebenboul., Nikolaistr.):
Dr. E. Neuenkirchen, Romanowstr. 10.
V. Bezirk (Grenzen: Alexanderstr., Ritterstr., Oreler Bahn, Elisabeth- u. Marienstr., Stadtkanal):
Dr. W. Büttner, Thronfolgerboul. 23. ☎ 1635.
VI. Bezirk (Grenzen: Alexanderstr. bis zur Mühlgrabener Eisenbahn, Mühlgrabener Eisenbahn bis zur Ritterstr., Ritterstr. bis zur Alexanderstr.):
Dr. F. Buchholz, Ritterstr. 8b, ☎ 287.
VII. Bezirk (Grenzen: Stadtkanal, Marienstr., Elisabethstr., Oreler Eisenbahn, Dünaburger Str., Grebentschikowstr., gr. Düna bis zum Stadtkanal incl. Swirgsdenholm):
Dr. E. Erasmus, Gogolstr. 5.
VIII. Bezirk (Grenzen: Grebentschikow- u. Dünaburger Str., Oreler Eisenbahn, gr. Lubahnsche Str. bis Drehlingsbusch, Oreler Eisenbahn, Wjatkasche Str., Wologdasche Str., Woronesher Str., große Düna incl. Lübecks-, Grapen-, Vogels- und Wiebertsholm):
Dr. J. Raeder, Moskauer Str. 52.
IX. Bezirk (Grenzen: Düna bis zum Durchbruch, Rancksche Damm, Altonaer Str., Marienmühlenteich, Bolderaaer Eisenb., Lestensche Str., Grenzlinie zwischen Petrinzeem u. dem alten Lagerplatz, gr. Düna incl. Lindezeem, Atgasen, Seifenberg, Bienenhof, Schlumpenholm, Friedrichsholm, Hasenholm, Groß-Klüversholm):
Dr. M. Wilentschik, Mit. Chaussee 10. ☎ 2632.
X. Bezirk (Grenzen: Cementfabrik, Rohne Dieck, Düna-Arm, kl. Wasserstr., Goldinger Str., Gregorstr., Bolderaaer Eisenbahn, Champetresche Str., die Grenzlinie zwischen dem alten Lagerplatz u. Petrinzeem, Lestensche Str., Bolderaaer Eisenbahn, Marienmühlenteich, Altonaer Str., Rancks Damm, Düna-Durchbruch, gr. Düna bis zur Cementfabrik):
Dr. F. Buchardt, Dünamünd. Str. 17. ☎ 1930.
XI. Bezirk (Grenzen: Düna-Durchbruch bei der Cementfabrik, Rohne Dieck, Düna-Arm, kl. Wasserstr., Goldinger Str., Gregorstr., Bolderaaer Eisenbahn, Champetresche Str., umfaßt außerdem die Oertlichkeiten Sassenhof, Nordeckshof, Ilgezeem und Weißenhof):
Dr. R. Werth, Dünamünd. Str. 48. ☎ 4029.

———

Verwaltung des Siechenhauses:
(Thorensberg, Grenzstr., ☎ 2652.)
Präses: C. Loeser, kl. Lagerstr. 6.
Beisitzer:
K. Schmidt, Karlsstr. 33.
W. Mansfeldt, Alexanderboul. 1.
Schriftführer:
der Archivar des Armenamts.
Anstaltsarzt:
Dr. E. Blumenbach, Romanowstr. 11.
Hausvater: —

———

Verwaltung des Armen-Asyls:
(Matthäistr. 79, ☎ 1521.)
Präses: K. Borstelmann, Goldingerstr. 27
Beisitzer: P. Radsing, Adlerstr. 2a.
E. von Kröger, Dorotheenstr. 18.
Schriftführer: der Notär des Armenamts.
Anstaltsarzt: Dr. O. Burchard, Basteib. 4.
Hausmutter: O. Müller, Matthäistr. 79.

———

Verwaltung des
St. Georgen-Hospitals:
(Herrenstr. 24, ☎ 1538.)
Präses:
W. Reimers, Scheunenstr. 22.
Beisitzer:
C. Jauch, Newastr. 13.
V. Mentzendorff, Elisabethstr. 31a.
Schriftführer: der Sekretär d. Armenamts.
Anstaltsprediger:
Oberpastor Th. Hellmann, Altstadt 19.
Anstaltsarzt: Dr. A. Schabert, Sandstr. 32.
Stellv. Oekonom: Heinr. Bergengrün, Herrenstr. 34.

———

Verwaltung von
Rhenstädts Wittwenconvent:
(Schmiedestr. 36.)
Präses:
O. Hartmann, Elisabethstr. 31.
Beisitzer:
V. Jnon, Nikolaistr. 20.
E. Kappeller, Scheunenstr. 6.
Schriftführer:
der Archivar des Armenamts.
Anstaltsprediger:
Oberpastor W. Keller, Herderplatz 4.
Anstaltsarzt: Dr. O. Burchard, Basteib. 4.

———

Verwaltung von
Campenhausens Elend:
(Scharrenstr. 20.)
Präses:
O. Hartmann
Beisitzer:
V. Jnon, Nikolaistr. 20.
E. Kappeller, s. o.

Schriftführer:
der Archivar des Armenamts.
Anstaltsarzt: Dr. P. Faber, Mühlenstr. 45.

Verwaltung des
Nikolai-Armenhauses:
(Nikolaistr. 44.)
Präses: F. Mitschke, Nikolaistr. 20.
Beisitzer:
H. Hartmann, Sünderstr. 10.
J. Goldbek, Mühlenstr. 36.
Schriftführer:
der Archivar des Armenamts.
Anstaltsprediger:
Pastor A. Burchard, Matthäistr. 16.
Anstaltsarzt: Dr. O. Groth, Alexanderstr. 24.

Verwaltung des
Russischen Armenhauses:
(Ritterstr. 1.)
Präses:
M. J. Gussew, Georgenstr. 2a.
Beisitzer:
M. S. Kruglow, Alexanderstr. 83.
J. J. Sesnow, Karolinenstr. 23.
Anstaltsarzt: Dr. H. Jansen, Alexanderboul. 1.
Oekonom: A. J. Morosow, Ritterstr. 1.

Verwaltung des
Evangel. Waisenhauses:
(Hermannstr. 19, ☎ 2820.)
Präses: H. Stieda, Alexanderboul. 2.
Beisitzer:
A. Mündel, Lagerstr. 59.
L. Grunau, Schloßstr. 15.
Schriftführer: der Sekretär d. Armenamts.
Anstaltsarzt:
Dr. E. Mey, Sandstr. 8.
Waisenvater:
Pastor H. Lange, Hermannstr. 19.

Verwaltung des 1. Kinder-Asyls:
(Hospitalstr. 1, ☎ 2054.)
Präses:
E. Vorstelmann, Goldinger Str. 27.
Beisitzer:
P. v. Günther, Romanowstr. 29.
E. Jauch, Newastr. 13.
Schriftführer: der Notär des Armenamts.
Anstaltsarzt:
Dr. J. Bernsdorff, Alexanderstr. 101.
Hausvater: J. Kade, im Asyl.

Verwaltung des 2. Kinder-Asyls:
(Asylstr. 8, ☎ 2055.)
Präses:
E. Vorstelmann, Goldinger Str. 27.
Beisitzer: P. v. Günther, Romanowstr. 29.
E. Jauch, Newastr. 13.
Schriftführer: der Notär des Armenamts.
Anstaltsarzt: Dr. Walt. Frommhold-Treu, Apothekerstr. 40.
Hausvater: Peter Kermel, im Asyl.

Verwaltung der Arbeitsstätte für Minderjährige.
(Rotestr. 5, ☎ 1577.)
Präses:
Mag. pharm. A. Lietz, Mosk. Str. 128.
Beisitzer:
J. Paul, Moskauer Str. 145.
A. A. Nikonorow, Dünaburger Str. 54.
Schriftführer: der Sekretär d. Armenamts.

Verwaltung des Lepra-Asyls:
(Dreylingsbusch, ☎ 464.
Präses: Dr. A. v. Bergmann, Schulenstr. 5.
Beisitzer:
P. Krause, Elisabethstr. 57.
E. Rauthe, Katholische Str. 1.
Schriftführer: der Notär des Armenamts.
Anstaltsarzt: Dr. R. Biehler im Asyl.
Stellv. Oekonom: E. Gorges, im Asyl.

Direktion der Dienstboten-Unterstützungskasse.
Direktor: Ratsherr R. v. Röpenack, Nikolaistr. 20.
Armeninspektor: L. Hellmann.

Verwaltung der Arbeitsstätte für Erwachsene: ☎ 92.
Präses: G. Rosenkranz, 2. Weidend. 11.
Beisitzer: A. Vogel, Alexanderstr. 90.
S. Wihksne, Säulenstr. 54.
Schriftführer: der Notär des Armenamts.
Anstaltsarzt: Dr. O. Buchard.
Inspektor: O. Felser.

Verwaltung des städt. Volksspeise- u. Teehauses.
Präses:
E. v. Kröger, Dorotheenstr. 18.
Beisitzer:
W. Wegner, Kalnezeemsche Str. 2.
Gottfr. Muhs, kl. Lagerstr. 65.
Oekonom:
W. Stahk, in der Anstalt.

Bauamt.
(Строительная Коммисія).
Königsstr. 5, 3, ☎ 346, offen: 10—15.
Präses:
Stadtrat Ing. G. Kerkovius, kl. Neustr. 4.
Beisitzer:
Architekt K. Pehkschen, Albertstr. 12.
Paul Böhm, Theaterboul. 11.
Ing. Arnold Pabst, Elisabethstr. 43.
Nik. Jul. Pirang, Popowstr. 8.
Sekretär: Cand. jur. Otto Müller.
Archivar: Karl Behting.
Buchhaltersgehilfin: Johanna Hartmann.
Kanzlistin: Alexandra Androwitsch.
Amtsbote: Hans Abolneek.
Technische Beamte:
Stadt-Architekt:
Reinhold Schmäling, Mühlenstr. 60.
Jüngerer Stadt-Architekt: Boris v. Bock.
Gehilfe des Stadtarchitekten: G. Gersdorff.
Stadt-Oberingenieur:
Diedrich v. Rennenkampff.
Abteilungs-Ingenieure:
Alexander Ballod.
Georg Römer.
Stadtmaschineningenieur:
Eduard Lindwart.
Jüngerer Stadtingenieur: Karl v. Kori.
Zweiter jüngerer Stadtingenieur:
Alexander Labutin.
Ingenieur des Konstruktionsbureaus der Stadtingenieure: Philipp Burmeister.
Kontrolleur:
A. Stavenhagen.
Kanal- und Schachtaufseher:
R. Pirag.
Materialverwalter: Karl Schmidt.

Bau-Aufsichtsamt.
(Комиссія строительнаго надзора).
Lokal: Königsstr. 5, III, ☎ 1612.
Geöffnet 10—3.
Präses: Stadtrat A. Kraftkaln.
Stellvertr. Präses u. Beisitzer:
Christoph Steinert.
Beisitzer:
Kaufmann M. W. Nesterow.
Architekt R. Zirkwitz.
Sachverständige für künstler. Fragen:
Architekten: E. Felsko, W. Bockslaff, E. Laube.
Sekretär:
Cand. jur. Arend v. Berkholz.
Archivar: W. Liebkowski.
Baurevidenten:
Ingenieur P. Wilde.
Architekt H. Mehlbart.
Architekt A. Aschenkampff.
Architekt W. Rößler.
Gehilfe der Baurevidenten:
Konst. Werbitzky.
Kanzlistin:
K. Androwitsch.
Amtsbote: Th. Teichmann.

Betriebsamt.
(Управленіе городскими предпріятіями).
Präses:
Stadtrat E. Jürgens, Mühlenstr. 21.
Glieder:
Ing. G. Kerkovius, kl. Neustr. 4, W. 6.
Dr. V. Lieven, Nikolaistr. 19.
J. Laschkow, Neustr. 37.
G. v. Girgensohn, Bauskesche Str. 53a.
Sekretär:
F. Nawarski, Suworowstr. 60, W. 11.
Archivarin:
Frl. Hedwig Schummer, Matthäistr. 9.
Kanzlistin:
Frl. M. Grohs, Alexanderstr. 103 W 33.
Frl. J. Badche, Fellinerstr. 1, W. 14
Amtsbote:
A. Wissulin, Hospitalstr. 31, W. 22.

Kaufmännisches Bureau des Gas-, Wasser- und Elektrizitätswerks:
Kaufmännischer Direktor:
W. Minuth, Basteiboul. 10.
Dessen Gehilfe:
Felix Bar. Stackelberg, Mühlenstr. 25.
Ober-Buchhalter:
H. Lucht, Trinitatisstr. 12, W. 4.
Dessen Gehilfin:
Frl. J. Badche, Fellinerstr. 1, W. 14.
Rendant: J. M. Aboling, Romanowstr. 38.
Dessen Gehilfe:
A. Stäger, Mühlenstr. 3, W. 29.
Buchhalter:
P. Sadowsky, Schützenstr. 7, W. 5.
Rechnungsbeamter:
G. Ullmann, Felliner Str. 1, W. 8.
Rechnungskontroleur:
J. Treulieb, Schützenstr. 17.
Bureau-Assistentinnen:
Frl. J. Ullmann, Felliner Str. 1, W. 8.
Frl. F. Ludwik, Wenden. Str. 5, W. 11.
Geldeinnehmer:
F. Schmelt, Thronfolgerboul. 3, W. 13.
M. Grauding, Elisabethstr. 69, W. 1.
J. Turk, Irmlausche Str. 6.
O. Rutsching, Matthäistr. 27, W. 2.
F. Stark, Thronf.-Boul. 13, W. 4.

Technisches Bureau des Gas- und Wasserwerks:
Technischer Direktor:
F. Schultz, Basteiboul. 10.
Inspektor der Gasanstalt II.:
M. Rosenkranz, Ritterstr. 157.
Oberingenieur
J. Hemsendorff, Moskauer Str. 148.
Inspektor des Grundwasserwerkes:
Alphons Badche, wohnt in Bellenhof.
Ingenieur:
—
Chemiker: Julius Matwin, Säulenstr. 97.
Techniker:
A. Lardon, Säulenstr. 75, W. 5.
Aug. Guschan, Antonienstr. 15, W. 7.
Magazin-Buchhalter:
F. Treumann, Mühlenstr. 62.
Büro-Assistenten:
J. Johannsohn, Nikolaistr. 27/29.
R. Walter, Nikolaistr. 27, W. 28.
Frl. E. Ludewig, Suworowstr. 2.
Frl. O. Larsen, Konv. z. h. Geist 2.
Gasmesser-Kontrolör:
E. Langbein, Mühlenstr. 111, W. 3.
Magazin-Aufseher:
B. Garonski, Alexanderstr. 92, W. 14.
Expeditor:
K. Schneebach, Karolinenstr. 30.

Technisches Büro des Elektrizitätswerkes:
Technischer Direktor:
Boris Schmidt, Nikolaistr. 27, W. 23.
Gehilfe des Direktors:
E. Ullmann, Theaterboul. 3, W. 7.
Ingenieur:
W. Fowelin, Ritterstr. 7.
Techniker und Zeichner:
—
Büro-Assistentin:
Frl. M. Below, Suworowstr. 17, W. 1.
Maschinenmeister: Gustav Breitenstein, Elektrizitätswerk, Andreasholm.
Obermonteur:
Theodor Geertz, Dorp. Str. 36, W. 3.

Maschinenmeister des 1. Stadttheaters:
S. Strunsky, Wallstr. 10, W. 5.

Handels- und Gewerbeamt.
(Торгово-Ремесленная Коммисія).
Königsstr. 5 und Schmiedestr. 10.
Geöffnet: werktäglich 10—15.

Präses:
Stadtrat J. Erhardt, Georgenstr. 1.
Stellvertreter des Präses:
Eugen Schwartz, Elisabethstr. 17.
Beisitzer des Handelsamts:
C. G. v. Sengbusch, Alexanderstr. 55.
H. Laerum, Theaterboul. 6.
Dr. jur. R. v. Büngner, Nikolaistr. 15.
Beisitzer des Gewerbeamts:
Th. Steinert, Säulenstr. 58.
Arvid Torp, Kl. Schloßstr. 23.
C. Jauch, Lagerstr. 1.
P. Böhm, Suworowstr. 86.
Sekretär: E. Schilinzky, Kirchenstr. 32.
Notär: A. v. Sticinsky, Kirchenstr. 35.
Archivar: N. Scheluchin, Alexanderstr. 18.
Erster Buchhalter:
A. Guhse, Wallstr. 28b.
Zweiter Buchhalter:
E. Hartmann, Albertstr. 7.
Kontroleurin: A. Kottkowitz, Nikolaistr. 4.
Expedient und Kanzlist:
Th. Trauberg, Wasastr. 28a.

Boten:
A. Rumneek, Mühlenstr. 8.
J. Jakowlew, Marienstr. 110.
—
Dispacheur: D. Zimmermann, Basteib. 6.
Waterschout und Seevolkverheurer:
B. Mora, Seemannshaus.
—
Schiffstaxatore:
Schiffsbaumeister:
R. Jansohn, Ballastdamm 64.
Reepschlägermeister:
W. Kreyenberg, Mühlenstr. 135.
Segel- und Kompaßmacher:
E. Lotzin, Romanowstr. 16.
Blockmachermeister:
W. Schultz, Schiffsstr. 24.
Maschineningenieure.
John Mac-Intosh, Bolderaa.
O. Kohlhase, 1. Weidendamm 1.
Archibald Mac-Intosh, Marienstr. 10a.
O. Fleischer, Antonienstr. 12.
Schiffskapitäne:
Bernh. Mora, Seemannshaus.
R. Junker, Felliner Str. 4.
—
Makler:
H. Barclay de Tolly, Theaterboul. 4.
W. Mertens, Alexanderstr. 76.
H. Kluge, Elisabethstr. 3.
Fr. Cleemann, Felliner Str. 2a.
—
Eichenholzwraker:
Fr. Rud. Lichtwerk, Newastr. 26.
—
Stadtwäger u. Waagekontor:
Wäger:
E. G. Th. Schneider, Suworowstr. 23.
J. Ziefer, Elisabethstr. 20a.
E. Johannsohn, Gertrudstr. 45.
Wagediener:
R. Martinsohn, Wasserstr. 4.
—
Getreide- und Saatkontroleur:
C. Wilde v. Wildemann, Schmiedestr. 49.
—
Heringswrake (Andreasholm):
Wraker:
A. Groot, Säulenstr. 20.
Assistent:
K. Green, Jägerstr. 4, W. 12.
—
Handelsdeputirte:
C. Jauch, Newastr. 13.
L. Mäntel, Newastr. 10.
M. Ruhtenberg, 2. Weidendamm 6.
E. Treu, Gertrudstr. 39.
J. M. Remnew, Moskauer Str. 30.
E. Rauthe, Katholische Str. 1.
R. Minuth, Gertrudstr. 28.
W. S. Wegner, Kalnezeemsche Str. 4.
G. Ostwald, kl. Lagerstr. 35.
H. Kirstein, Schiffstr. 8/10.
A. Petersohn, Schiffsstr. 40.
H. H. Meyer, Theaterboul. 4.
N. Plawneek, Kirchenstr. 14.
Eug. Hopfe, Kurmanowstr. 17.
W. Häcker, Palaisstr. 3.
Jul. Paul, Moskauerstr. 143.
A. Ikert, Königsstr. 2.
A. v. Sticinsky, Kirchenstr. 35.
Joh. Beyermann, Alexanderstr. 18.
A. Heinrichsen, Basteiboul. 8.
S. Klimow, Smolensker Str. 20.
M. Iwanow, Smolensker Str. 18.

G. v. Girgensohn, Bauske. Str. 53a.
W. Trettin, Weberstr. 14.
A. Wintsch, Kurmanowstr. 24.
A. Torp, kl. Schloßstr. 23.
E. Grünupp, Moskauer Str. 137.
M. G. Laschkow, Alexanderstr. 74.
J. Herrnberger, Königsstr. 11.
M. Stahl, Dorpater Str. 14.
R. Kohzer, Mühlenstr. 93.
N. Scheluchin, Alexanderstr. 18.
E. Pabst, Schulenstr. 25.
A. Reim, Bullensche Str. 12.
F. J. Jegorow, Kostromaschestr. 3.
A. Grube, Jakobstr. 5.
Paul Paul' Böhm, Suworowstr. 56.
R. v. Sadowski, Antonienstr. 6.
—
Marktpolizei:
1. Marktkommissär:
A. Neuland, Waldstr. 4a.
Dessen Gehilfen:
K. Krug, Alexandermarkt.
A. Kücker, Kurische Str. 3.
2. Marktkommissär:
F. Neuland, Laboratoriumstr. 2.
Marktwäger: G. Biering, Tempelstr. 4.
Kassirer: K. Bersin, Muckenh. Str. 11.
Kassirer (für den Alexandermarkt):
R. Apmann, Romanowstr. 27.
Marktwaagediener:
W. Saukum, Gertrudstr. 85.
E. Förster, Alexanderstr. 125.
Marktaufseher:
J. Schurin, Wendensche Str. 31.
O. Pietsch, Karolinenstr. 26.
P. Hahn, Wolmarsche Str. 29.
G. Wiedring, Jesuskirchenstr. 4.
E. Biering, Emmastr. 16.
M. Januschis, kl. Altonaer Str. 19.
J. Sucker, kl. Lagerstr. 29.
F. Jacobsohn, Alexandermarkt.
J. Januschkewitsch, Säulenstr. 92.
J. Schukow sen., Dünaburg.Str. 37.
J. Schukow jun., Dünaburg. Str. 37.
H. Libbert, Schwimmstr. 30.
P. Dietrichs, Heringswrake.
Trödelhofaufseher:
Fr. Schwedler, Säulenstr. 68.
—
Stadt-Mechaniker:
P. Raasche, Elisabethstr. 69.
—
Preisbureau:
Geschäftsführer:
R. v. Sadowski, Antonienstr. 6.
Dessen Gehilfe:
A. Guhse, Wallstr. 28b.
Bote:
J. Jakowlew, Marienstr. 110.

Elevator.
(Элеваторъ).
Auf dem Andreasholm, ☎ 632.

Präses:
Eugen Schwartz, Elisabethstr. 17.
Vice-Präses:
Stadtrat Felix Baron Lieven.
Glieder:
H. Laerum, Theaterboul. 6.
A. Sellmer, Nikolaistr. 9.
J. Müller, Burschenstr. 7.
M. Iwanow, Smolensk. Str. 18.
Getreide-Inspektor:
K. Wilde v. Wildemann, Altstadt 12.
Buchhalter:
Oskar Kröger, Elevator.

Kurkostenbureau.
(Контора для взысканій больничныхъ недоимокъ.)
Königsstr. 5, Hof, part., links.
Präses: Stadtrat A. Kraftkaln.
Geschäftsführer:
Heinrich Seuberlich, Alexanderstr. 34.
Dessen Gehilfe:
W. v. Haken, Weidendamm 3.
Archivar: Oskar Günther, Säulenstr. 35.
Kanzlist:
A. W. Sidorow, Münstereistr. 5, W. 4.
Zweiter Kanzlist und Expedient:
L. Guhse, Wallstr. 28b.
Bote: Jacob Tinnus, Taubenstr. 37.

Oekonomieamt.
(Хозяйственная Коммисія).
Königsstr. 5, part., rechts. Offen: 10—14
Präses:
Stadtrat Felix Baron Lieven, Todlebenboul. 7.
Stellvertreter des Präses:
Julius Dahlfeld, Heinrichsohnshof.
Beisitzer:
Alexander Redlich, Basteiboul. 2, Q. 5.
Max Ruhtenberg, 2. Weidendamm 6.
Karl Jauch, Newastr. 13, W. 18.
Sekretär:
C. jur. Fr. v. Fossard, Alexanderstr. 11.
1. Notär:
Leopold Hartmann, Schulenstr. 34.
Archivar:
Heinr. v. Sticinsky, Peterpaulsstr. 2.
Kanzleigehilfin:
Anna Eichmann, Newastr. 27, W. 10.
Expedient und Kanzlist:
Friedrich Ehwing, Kalnez. Str. 43.
Amtsbote: Ernst Rennert, Sommerstr. 4.
Peter Skulte, Kl. Trinit. Str. 5.
2. Notär (Beitreibung von Rückständen):
A. v. Horlacher, Marienstr. 10b.
Gehilfe des 2. Notärs:
C. v. Bötticher, Villa Waja.
Kanzlist für Beitreibung von Rückständen:
Arthur Martens, Romanowstr. 75, W. 5.
Stadtrevisor:
Richard Stegman, kl. Newastr. 4.
Dessen Gehilfe:
Wilh. Groot, Alexanderstr. 18.
Ing. des topogr. Bureaus:
G. Nurm, Elisabethstr. 67, W. 8.
Abteilungs-Revisore:
Martin Sierach, Suworowstr. 39.
Adolf Hühnert, Margaretenstr. 21.
Zeichnerin:
Elfriede Martens, Mühlenstr. 34.
Bote: Johann Schoenberg, Waagestr. 3.
Stadtexpeditor:
Hugo Grotzki, Klüversh. Str. 5.

Kassen- und Rechnungsbeamte:
Geschäftsführer und Oberbuchhalter:
Adolf Taurit, Industriestr. 28.
Oberbuchhaltersgehilfe:
Eugen Hausse, Schulenstr. 32.
1. Kassabuchhalter:
Alfons Büttner, Nikolaistr. 34.
2. Kassabuchhalter:
Wolfg. Behling, Bilderlingshof.
1. Kassirer:
Artur Frey, Maienstr. 41, W. 8.
2. Kassirer:
Alex. v. Barklay de Tolly, Mühlenstr. 53.
Steuerkassirer:
Walter Teringer, Elisabeistr. 6, W. 7.
Steuerkontroleur:
Carl Block, Thronfolgerb. 17, W. 12.
Gehilfe des Steuerkassirers u. Kontroleurs:
Alexis Torchiani, Marstallstr. 24, W. 10.
2. Buchhalter:
Christoph Behling, Bäckereistr. 12.
3. Buchhalter:
Bruno Kirchner, kl. Newastr. 6.
4. Buchhalter:
Paul Beyermann, Malerstr. 6, W. 2.
Oberbuchhalters-Gehilfen:
Pawel Fadejew, stellv.
Frau M. Schaur, Marienstr. 10.
Kassenboten:
Fritz Kruhm, Wasserstr. 3.
Carl Rohland, Katharinendammstr. 1.
Alexander Kuschke, Grobinsche Str. 3.
Dav. Libbert, Schwimmstr. 30.
Hans Biering, Tempelstr. 2a.
Karl Schoenberg, Hospitalstr. 9.
Portier der Steuerkasse:
Karl Feldmann, kl. Lagerstr. 49.

Quartieramt.
(Квартирная Коммисія городскаго Управ.)
Königsstr. 3, 2 Trep. ☎ 2074.
Geschäftszeit: 11—15.
Präses: Stadtrat SR A. Blumenbach. Bullensche Str. 10.
Beisitzer: Stellvertreter des Stadtrats: —
A. Wittram, Romanowstr. 13.
S. Wihksne, Säulenstr. 54.
C. M. Schmidt, Karlsstr. 33.
Sekretär: HR L. Poorten, Nikolaistr. 23.
Buchhalter:
A. Felser, Kaiserwald, Hamburg. Str.
Quartiermeister:
Fr. Lemet, Klosterstr. 21.
Oberstleut. E. v. Konopak, Gertrudstr. 11, W. 1.
Expeditor:
A. Mey, Ritterstr. 41.
Amtsboten:
G. Andersohn, Königsstr. 5, W. 2.
G. Jambitzki, Pernauer Str. 19.

Rigasches städtisches **Schlachthaus.**
(Рижская Городская Скотобойня).
2. Weidendamm, ☎ 654.
Geöffnet: Winters: 7—18, Sommers: 6—18.
Verwaltung:
Präses: Stadtrath J. Erhardt.
Beisitzer: Stadtrath E. Lehmann.
Dr. med. R. Heerwagen.
Betrieb:
Direktor: P. Mey, Schlachthaus.
Direktors-Gehilfe:
Mag. A. Grothenthaler, Schlachthaus.
Veterinärärzte:
A. Godycki-Cwirko, Schlachthaus.
L. Kuppitz, Todlebenboul. 9.
B. Rubbert, Nikolaistr. 8, W. 18.
J. Saks, Peterholmsche Str. 5.
W. Antoschewski, Schlachthaus.
Schriftführer und Buchhalter:
O. Schilinzky, Romanowstr. 19.
Kassirer: G. v. Cramer, Glockenstr. 9.
Controleur: A. Horn, Industriestr. 9.
Inspektor: W. Kilowitzky, 2. Weidend. 23.
Ingenieur: C. Schmidt, Schloßstr. 16.
Vorsteherin des Trichinenschau-Amtes:
E. Walter, Newastr. 9, W. 22.
Hallenmeister:
F. Sarschant, Alexanderstr. 94.
K. Sarschant, Schützenstr. 19, W. 6.
R. Leitan, Alexanderstr. 163, W. 6.
Feldscher: M. Sommer, Mitauer Ch. 99.
K. Aumeister, Schreyenbusch, 5, 18.
Maschinisten:
J. Kroje, Schlachthaus.
F. Depré, Auguststr. 5, W. 1.
Schlachtaufseher:
A. Birauer, Talstr. 13.
Taxator:
J. Milton, Schlachthaus.
Ministerial:
A. Kellermeister, Charlottenstr. 34.
Probenehmer:
J. Ohsit, Friedensstr. 8, W. 11.

Delegirtenkommission für die **Immobilienschätzung.**
(Коммисія Депутатовъ по оцѣнкѣ недвижимыхъ имуществъ).
Königsstr. 5, part.
Präses:
Stadtrat A. Kraftkaln.
Beisitzer: C. Hesse. J. Paul.
Architekt H. Hilbig.
Ingenieur L. Jschreyt.
Substituten:
A. Spitzmacher. A. Schnakenburg.
Sekretär: (stellv.) C. Bienemann.
Archivar: J. Pawar.
Kanzlistin u. Archivargeh.:
Marie Kuschke.
Amtsbote: J. Tinnus.

Oertliche Kommissionen für die **Immobilienschätzung.**
(Мѣстныя Коммисіи по оцѣнкѣ недвижимыхъ имуществъ).

Für die innere Stadt:
W. Häcker. H. Hilbig. Fr. Windisch. W. Thiel. K. Schmidt. A. Schnakenburg. Johann Donner. Arved Torp. W. Rößler.
Substituten:
E. Busch. W. Kieseritzky.

Für den Petersburger Stadtteil:
O. Sawitzky. E. v. Briskorn. Theod. Schrempff. R. Zirkwitz. L. Jschreyt. R. Pfeiffer. C. Müller. L. Büjanhoff. R. Chomse. Jw. W. Worobjew. G. Leelkok. Aug. Rohloff. A. Leutner. F. Rather. J. Taube.
Substitut: Ed. Trey.

Für den Moskauer Stadtteil:
E. Karlsberg. J. Dombrowsky. Alex. Rohwedder. Sim. Wieksne. Nikolai Wittenburg. Alex. H. Nikonorow. D. Diedrichson. J. Paul. K. Schnabowitz. E. Hopse. J. Albert. Th. Drommert. L. Grunau. Ch. Kergalw. J. M. Remnew. J. Lachs. A. Winisch.
Substituten: Alexander Steinert. H. Tischer. W. S. Franz.

Für den Mitauer Stadtteil:
Karl Hesse. E. v. Kröger. D. Mihlit. A. Schölting. A. Rasmus. G. Muß. V. Bulowski. J. Kreewing. G. v. Girgensohn. A Bertelsohn. W. Kreßler. J. Köhnke. A. Alsleben. C. Kowarczyk. Dr. med. W. Brandt. E. Bauer.

Für das weitere Patrimonialgebiet: H. Girgensohn. R. Lichtwerk. Mag. pharm. C. O. Beck.

Rigasche Stadt-Wehrpflichtsbehörde.
(Рижское Городское по воинской повинностей Присутствie).
Kl. Münstereistr. 2. 1330.
Geöffnet: 9—14.
Stellv. Präses:
Stadthauptkollege M. E. von Haffner.
Glieder:
Stadtverordn. N. J. Plawneek, Kirchenstr. 14.
Stadtverordn. M. J. Jwanow, Smolensker Str. 18.
Einer der Gehilfen des Polizeimeisters (stellv.).
Ein Vertreter der Militärverwaltung.
Sekretär:
Cand. jur. E. Lieven, Felliner Str. 7.
Gehilfe des Sekretärs:
Herm. v. Lutzau, Schwartzenh. Str. 15
Kanzlist: E. Goldmann, Marienstr. 4a.
Ministerial:
J. Reutz, Amtswohnung.

Sanitäts- u. Krankenhaus-Kommission.
(Санитарно-больничная Коммисiя).
Johannishof 5, 2 Treppen.
Telephon 573. Geöffnet 10—15.
Präses:
Stadtrat Dr. med. R. Heerwagen, Alexanderstr. 31.
Stellvertreter des Präses:
H. Frobeen, Bremerstr. 5.
Beisitzer der Sanitätskommission:
W. Kreßler, Kreßlerstr. 2.
Dr. med. L. v. Zwingmann, Alexanderstr. 24.
Mag. E. Johanson, Mineralwasseranst.
Aerzte d. Sanitätskommission:
Sanitätsarzt:
SR Dr. med. W. v. Rieder, Mühlenstr. 60.
Stadtärzte:
Für die innere Stadt:
SR Dr. med. M. Loßky, Schloßstr. 14.
Sprechstunden: 11—12 und 18—19.
Für den Petersburger Stadtteil:
KR Dr. J. v. Nagursky, Nikolaistr. 27.
Sprechstunden: 9—11 und 16—17.
Für den Moskauer Stadtteil:
KR Dr. E. Erasmus, Elisabethstr. 89.
Sprechstunden: 9—10 Gogolstr. 5 und 16—17 Elisabethstr. 89.
Für den Mitauer Stadtteil:
KR Dr. W. Kaschin, Lagerstr. 17.
Sprechstunden: 9—10 und 17—18.
Stadtveterinärärzte:
Für die innere Stadt u. den Petersburger Stadtteil: Mag. E. Kangro, Mühlenstr. 59.
Für den Moskauer u. Mitauer Stadtteil: A. Thomson, Mühlenstr. 70.
Beisitzer der Krankenhaus-Kommission:
Dr. med. R. v. Stryk, Elisabethstr. 23.
Dr. med. Fr. Hach, Basteiboul. 7.
H. Frobeen, Bremerstr. 5.
K. Zelmin, Nikolaistr. 20.
Sekretär der Sanitäts- und Krankenhaus-Kommission:
E. v. Roth, Weidendamm 20.

Archivarin:
Frau F. Pfeil, Kirchenstr. 37.
Kanzellistin:
Frau J. Lundberg, Alexanderstr. 31.
Amtsbote: E. Bitte, Säulenstr. 29.

Der Sanitätskommission unterstellte Anstalten:

Städtische Rettungsanstalten,
(Спасательныя заведенiя).
Leitender Arzt:
Dr. med. W. v. Rieder, Mühlenstr. 60.
Der inneren Stadt.
Kämmereistr. 2.
Vorsteher: J. Gablin, Kämmereistr. 2.
Des Petersburger Stadtteils:
Peterholmsche Str. 15.
Vorsteher: Karl Sillin, in der Anstalt.
Des Moskauer Stadtteils:
Moskauer Str. 74.
Vorsteher: P. Klawin, in der Anstalt.
Des Mitauer Stadtteils:
Schiffsstr. 15 (Ecke der Trinitatisstr.).
Vorsteher: Ed. v. Lübtow, in der Anstalt.

Städtische Sektions-Anstalt,
(Секцiонная камера).
Moskauer Str. 74.
Verwaltender Arzt:
Dr. med. W. v. Rieder, Mühlenstr. 60.
Leiter der Sektionen: die Stadtärzte für gerichtliche Angelegenheiten Dr. R. Klimowitsch, Dr. E. Hugo, Dr. J. J. Turshetzky.
Feldscher: P. Klawin, Moskauer Str. 74.

Städtische Desinfektions-Anstalt.
(Дезинфекцiонное заведенiе).
Moskauer Str. 72. Telephon 605.
Annahme von Bestellungen 9—17.
Leitender Arzt: Dr. med. W. v. Rieder.
Desinfektoren:
L. Bach, Basteiboul. 11.
O. Heß, Moskauer Str. 72.
H. Stuhre, Moskauer Str. 138.

Städtische Assainisations-Anstalt.
(Ассенизацiонное заведенiе).
Verlängerte Matthäistr. neben dem Matthäi-Friedhof. Tel. 1044.
Inspektor: M. Bach, wohnt in der Anstalt.
Maschinist: M. Freymann, desgl.

Städtische Impf-Anstalt.
(Оспопрививательное заведенiе).
Leitender Arzt:
Dr. med. W. v. Rieder.
Verkaufsstelle für die von der städtischen Impfanst. produzirte animale Lymphe Schwanapotheke von N. Kieseritzky, Scheunenstr. 20.
Impfer: Die Vorsteher der Rettungs-Anstalten.
Lokale für unentgeltliche Impfung: Die vier Rettungsanstalten während des ganzen Jahres, außerdem während der warmen Jahreszeit noch eine Reihe anderer Lokale, die in jedem Frühjahr bekannt gegeben werden.

Oeffentliche Artesische Brunnen.
11 in der inneren Stadt:
Ausfahrt der Schwimmstraße.
Ausfahrt der Neustraße.
Zollrayon.
Herderplatz.
Rathhausplatz.
Altstadt.
Thronf.-B., beim Lomonossowgymnasium.
Basteiplatz.
Wöhrmannscher Park.
Neben dem Stadttheater.
Thronfolgerboulev., bei der Gasanstalt.
10 in d. Petersburger Stadtteile:
Ecke Alexander- u. Elisabethstr.
Gertrudkirche.
Ecke Hospital- und Friedensstr.
Ecke Hospital- und Waffenstr.
Markt auf Alexandershöhe.
Andreasholm, bei der Heringswrake.
Kaisergartenstraße, vor dem Kaiserlichen Garten.
Ecke Mühlen- und Schützenstraße.
An der Milchstraße.
An der Seestraße — Mühlgraben.
20 in dem Moskauer Stadtteile:
Ecke Suworow- u. Matthäistraße.
Ecke Marien- u. Revalerstraße.
Ecke Artillerie- u. Färberstraße.
Ecke Wolmarsche u. Matthäistraße
Ecke Sprenk- u. Säulenstraße.
Ecke Sprenk- u. Romanowstraße.
Ecke Suworow- u. Newastraße.
Ecke Gogol- u. Turgenjewstraße.
Jesuskirche.
Ecke Sadownikow- u. Jakobst. Str.
Ecke Dünaburger- u. Bergstraße.
Ecke der Dünaburger u. Moskauer Str.
Ecke Jaroslawsche u. Kalugasche Str.
Krasnajagorka-Markt.
Johannispforte.
Ecke der Kurmanow- u. Mühlenstr.
Ecke Moskauer und Eliasstraße.
Moskauerstr. bei der alten Flachswaage.
Ecke der Gertrud- und Polotzker Str.
Ecke der Säulen- und Gertrudstraße.
20 in dem Mitauer Stadtteil:
Grabenstraße, bei der Tusow-Brücke.
Trinitatisstraße 30.
Ecke Schiffs- u. kl. Trinitatisstraße.
Trinitatisstr., beim Polizeiamte.
Schoonerstraße, nahe Rancksdamm.
Steinstraße, beim Brandkommandolokal.
Kobernschanze.
Muckenholmsche Straße, bei der Steinschen Dampfmahlmühle.
Alte Mitauer Straße, beim Kühleweinschen Graben.
Kleine Lagerstraße, zwischen Meister- und Libauer Straße.
Ecke kl. Lager- u. Gesellenstraße, Hagensberger Markt.
Ecke Bienen- und Amalienstraße.
Ecke Wald- und Dorotheenstraße.
Ecke Kalnezeemsche und Orgelstraße.
Ilgezeemer Markt
2 auf Hasenholm.
Bullensche Str.
Kiepenholm.
Ballastdamm.

Der Krankenhauskommission unterstellte Anstalten:

Stadt-Krankenhaus.
Direktor des Krankenhauses:
Dr. med. C. Deubner, Alexanderstr. 57.
Vice-Direktor des Krankenhauses:
Dr. med. A. Schabert, Sandstr. 32.
Dirigirender Arzt der I. therapeutischen Abtheilung:
Dr. med. J. Krannhals, Thronfolgerboul. 11.
Dirigirender Arzt der II. therapeutischen Abteilung:
Dr. Gustav Kieseritzky, Kalkstr. 16.

Dirigirender Arzt d. I. chirurgischen Abt.:
Dr. med. A. v. Bergmann, Basteiboul. 4.
Dirigirender Arzt d. II. chirurgischen Abt.:
Dr. med. V. Schwartz, Antonienstr. 5.
Dirigirender Arzt der Abtheilung für Nervenkranke:
Dr. med. Ed. Schwarz, Packhausstr. 1.
Dirigirender Arzt der Station für Infektionskrankheiten:
Dr. med. A. Berkholtz, Wallstr. 17.
Dirigirender Arzt der Abteilung für Geburtshilfe und Frauenkrankheiten:
Dr. med. A. Keilmann, Andreasstr. 3.
Dirigirender Arzt der Abteilung für Syphilis und Hautkrankheiten:
Dr. med. G. v. Engelmann, Thronfolgerboul. 6.
Prosektor:
Dr. med. A. Schabert, Sandstr. 32.
Dessen Gehilfe:
Dr. med. A. Bertels, Alexanderstr. 95.
Bakteriolog:
Dr. P. Praetorius, Mühlenstr. 13, ☎ 2972.
Konsultant für Nasen-, Kehlkopf- u. Halskrankheiten:
Dr. M. Kikuth, Thronfolgerboul. 5.
Konsultant für Ohrenkrankheiten:
Dr. med. F. Voß, Thronfolgerboul. 17.
Leitender Arzt des Röntgen-Kabinets:
Dr. R. v. Sengbusch, Alexanderstr. 51.
Chirurgischer Sekundärarzt:
Dr. H. v. Haffner.
Assistenzarzt der geburtshilfl. Poliklinik:
Dr. X. v. Erdberg, Thronfolgerb. 2.
Dr. R. Becker, Alexanderstr. 18.
Assistenzärzte im Krankenhause:
Dr. Dr. F. Jankowski, F. Werner, O. Maikapar, F. Michelsohn, A. Schneider, O. Gretschmann, A. Gawriloff, L. Lundberg, Kalnez. Str. 13, G. Siekel.
Aufnahme-Aerzte:
Dr. Gieß, Kirchenstr. 32.
Dr. R. v. Haken, Weberstr. 14.
Dr. Neuenkirchen, Romanowstr. 10.
Dr. P. Praetorius, Mühlenstr. 13.
Provisor: M. Reimann.
Schriftführer der Direktion: K. v. Reisner.
Buchhalter: R. v. Rutkowsky.
Archivar: E. Kalning.
Ober-Wirtschaftsbeamter: E. Nagel.
Dessen Gehilfe: E. Goeschel.

Städtische **Hebammenschule** beim Stadt-Krankenhause. Aufnahmebedingungen: Alter nicht über 35 Jahre, Recht des Aufenthalts im ganzen russischen Reich. Dauer des Kursus 9 Monate. Zahlung 250 Rbl. Meldung beim dirigirenden Arzt der geburtshilflichen Abteilung Dr. med. A. Keilmann.

Geburtshilfl. Poliklinik: Meldung zur unentgeltlichen Hilfeleistung in der geburtshilflichen Abteilung. ☎ 1763.

Armen-Hebammen.

(Городскiя для бѣдныхъ повивальныя бабки).

Für den Petersburger Stadtteil:
Pauline Sterling, Alexanderstr. 96.
Für den Moskauer Stadtteil:
Anna Rosenberg, Sprenkstr. 5.
Für d. Katharinendammgegend:
Jenny Burgdorf, Packhausstr. 1, W. 14.
Für den Mitauer Stadttheil:
Hermionie Sokolow, Kandau. Str. 15.

Irrenanstalt Rothenberg.

Direktor und 1. Arzt der Irrenanstalt Rothenberg: Dr. Th. Tiling.
2. Arzt: Dr. P. Baron Lieven.
3. Arzt: Dr. E. Hollander.
4. Arzt: Dr. F. Schröder.
Verwalter von Rothenberg:
K. Reitzberg.
Dessen Gehilfe: Gläser.
Inspektor in Waldheim: A. Beckmann.

Armitsteadsches Kinderhospital.

Direktor und leitender Arzt der therapeutischen und Infektionsabtheilungen:
Dr. med. H. Schwartz, Thronfolgerb. 6.
Leitender Arzt der chirurg. Abtheilung:
Dr. med. Leo Bornhaupt, Romanowstr. 23.
Assistenzärzte: L. Lempert. Karl Sarfels. **Birk.**
Konsultant für Ohrenkrankheiten:
Dr. R. Wolferz, Alexanderstr. 23.
Konsultant für Hautkrankheiten:
Dr. V. Hellmann, Kalkstr. 12.
Inspektrice: Fr. M. Wagner.
Provisor: N. Meklenburg.
Buchhalter: K. Andersohn.

Das zweite Stadt-Krankenhaus.

in der Mitauer Vorstadt auf dem alten Lagerplatze.
Dirig. Arzt der chir. Abt. und Glied des Direktoriums:
Dr. med. Paul Klemm, Packhausstr. 1
Dirig. Arzt der ther. Abt. und Glied des Direktoriums:
Dr. med. Arth. Schabert, Sandstr. 32
Verwaltungs-Direktor:
P. Wulffins, Kalnezeem. Str. 9.

Rigasche Stadtgüter-Verwaltung.

(Управленie Рижскихъ городскихъ имѣнiй).
Schmiedestr. 10.
Geöffnet täglich 10—15, im Sommer nur an den 4 ersten Wochentagen
Präses:
Stadtrat W. v. Bulmerincq, Andreasstr. 6.
Beisitzer:
R. v. Buengner, Nikolaistr. 15.
P. Schwartz, Schulenstr. 1.
B. v. Schubert, Basteiboul. 6.
P. Ruetz, Alexanderstr. 18.
Sekretär:
H. Wiegand, Säulenstr. 46.
Buchhalter: A. Sommer, Marienstr. 47.
Archivar und Forstrendant:
F. v. Braunschweig, Weidendamm 1.
Kanzlistin und Expedientin:
L. Reimann, Schiffsstr. 19.
Bote: G. Kabberg, Thurmstr. 35.
Technische Beamte:
Forstmeister E. Löffler, Forstei Uexküll über Oger.
Forst-Ing. H. Ostwald, Sorgenfrei am Stintsee.
Inspektor des 1. Güterbezirks:
W. v. Huhn, Elisabethstr. 19.
Inspektor des 2. Güterbezirks:
E. von Schultz, Kirchenstr. 35.
Inspektor des 3. Güterbezirks:
A. Savary, Lemsal-Inspektorat.
Vereid. Landmesser:
E. Martens, Elisabethstr. 12, W. 7.
Oberförster:
A. Schultz, Forstei Dreilingsbusch.
V. Krause, Forstei Pinkenhof, b. Puhpe.
A. Walbe, Forstei Olai über Olai.
G. Schnee, Forstei Kollo über Lemsal.
Oberförsteradjunkt:
A. Stahl, Ogermünde über Oger.

Rigasche Garten-Verwaltung.

(Рижское Управление городскими садами.)
Königsstr. 3, 2 Treppen.
Bürozeit: 11—15.
Präses: Stadtrath SR A. Blumenbach, Bullensche Str. 10.
Beisitzer:
Ch. v. Stritzky, Nikolaistr. 77.
W. Kreßler, Kreßlerstr. 2.
W. Reimers, Scheunenstr. 22.
W. Bockslaff, Schloßstr. 18.
Schriftführer: L. Poorten, Nikolaistr. 23.
Gartendirektor:
G. Kuphaldt, Katharinenstr. 2a (Kaiserl. Garten).
Amtsbote:
G. Anderssohn, Königsstr. 5, W. 2.

Verwaltung des Städtischen Dampferverkehrs.

(Городское Пароходное Сообщение).
Lokal: Dünaufer, Ausgang der Neustr., geöffnet 8—12 und 13—15.
Präses: Stadtrat SR A. Blumenbach, Bullensche Str. 10.
Vize-Präses:
—
Beisitzer: Ingenieur G. von Girgensohn, Bauskesche Str. 53a.
G. Schröder, Wasserstr. 2.
Geschäftsführer:
Kapitän Georg Karl' Hadelich, Kalnezeemsche Str. 9.
Buchhalter:
Chr. Ehlert, Revaler Str. 40.
Maschinenmeister:
Eduard Plahke, Zaunstr. 1.
Remontemeister:
Karl Reimann, Dorotheenstr. 6.
Monteur: Jak. Sander, Dorotheenstr. 16.
Kontroleure:
Carl Lehmann, Suworowstr. 88.
Ad. Butkewitsch, Bahnhof Nordeckshof.
Kapitäne:
Jak. Silling, Schlocksche Str. 31.
Jak. Ohsoling, Laubstr. 23.
Heinr. Strupp, Laubstr. 22.
Karl Melkert, Dorotheenstr. 19.
Joh. Musikant, Taubenstr. 23.
Jakob Spank, Ballastdamm 64.
Johann Klihwe, Ernestinenstr. 11.
Heinr. Tschikste, Ballastdamm 34.
Ernst Grewe, Marktstr. 9.
K. Birgel, Champetresche Str. 111.
Mart. Legsdin, Kohlenstr. 2a.
Pet. Martinsohn, Lagerstr. 42.
Joh. Kalning, Dorotheenstr. 24.
Georg Autze, Bienenstr. 1.
Joh. Gravel, Dorotheenstr. 5.
Augustowski, Dagdener Str. 21.
Eduard Baumann, Ballastdamm 64a.
Jakob Puring, Hamannstr. 5.
Kassirer:
Martin Kappuhn, Dünamünd. Str. 15.
Johann Stromberg, Dünam. Str. 15.
Friedrich Böckmann, Burschenstr. 2.
Johann Torunsky, Ballastdamm 62.
Bernhard Krause, Schlocksche Str. 75.
Otto Breckhoff, Laubstr. 22.
Rud. Goldmann, Kirchenstr. 6.

Joh. Steinert, kl. Schwalbenstr. 8.
Joh. Großberg, Lagerstr. 62.
Jul. Krupinsky, kl. Kandauer Str. 12.
Andr. Leija, Scheunenstr. 16.
Alexander Andersohn, Kandauerstr. 12.
Hilda Graßloff, Gertrudstr. 41.
Gotthard Biering, Tempelstr. 8.

Verwaltung der **städtischen Feuerwehr.**
(Управленіе городской Пожарной Командою).
Schmiedestr. 10, III, ☎ 2273.
Geöffnet 10—15.
Präses: Stadtrat W. v. Bulmerincq.
Vize-Präses:
Stadtrat F. Baron Lieven.
Beisitzer:
Stadtverordn. J. G. Laschkow.
Stadtverordn. F. M. Bomen.
Stadtverordn. A. Redlich.
Brandmajor: KA K. K. Schummer, Matthäistr. 9, ☎ 302.
Dessen Gehilfe: J. Schoelting. ☎ 4420.
Schriftführer:
Frl. Irma Werner, Elisabethstr. 103.
(Hiermit zu vergleichen: Feuerwehr, Seite 2 im Register.)

Statistische Kommission der Stadt Riga.
(Статистическая Коммисія).
Lokal: Johannishof 5, 2 Treppen.
Präses: Stadthauptkollege M. v. Haffner.
Beisitzer:
Stadtrat W. v. Bulmerincq.
Stadtrat SR A. Blumenbach.
Technischer Direktor:
B. v. Schrenck, Goldinger Str. 18.
Gehilfe des Direktors:
Dr. rer. pol. Eug. Stieda, Wasastr.
Beamter zur Führung der Wählerliste:
Cand. jur. Chr. Behling, Bäckereistr. 12.
Bureaubeamte:
Frl. E. Neuenkirchen, Arsenalstr. 3.
Frl. M. Wittschewsky, 1. Weidendamm 2a.
Frl. M. Schilinzky, Kirchenstr. 32.
Frl. M. v. Galmeister, Jakobsstr. 26/28.
Amtsbote:
A. Melkert, Johannishof 5.

Stadtschulkollegium.
(Рижская Городск. Училищная Коллегія.)
Lokal: Königsstr. 5, 1 Treppe.
Präses: Stadthaupt G. Armitstead.
Beisitzer:
Oberpastor P. H. Poelchau, Küterstr. 11.
Stadtverordn. R. Baum, Kandauer Str. 8.
Stadtver. Dr. med. R. Heerwagen, Alexanderstr. 31.
Glieder des Kollegiums in Elementarschulsachen:
Volksschul-Inspektor A. A. Orlowski.
Volksschul-Inspektor J. Drushinski.
Priester Johann Jakowlew, Turgenjewstr. 21.
Sekretär: H. Jochumsen, Architektenstr. 1.

Städtische **Holzhofinspektion.**
Brandmajor: KA K. K. Schummer, Matthäistr. 9, ☎ 302.
Dessen Gehilfe:
Wilh. Deprée.

Wehrpflichts-Bureau des Rigaschen Stadtamts.
(Отдѣленіе Рижской Городской Управ). по воинской повинности).
Scheunenstr. 11, I, Nr. 1. Offen: 10—15.
Präses: Stadthaupt G. Armitstead.
Geschäftsführer: G. Werner, Säulenstr. 8.

Rigaer **Stadt-Waisengericht.**
(Рижскій гор. Сиротскій Судъ).
Rathaus, unten links.
Sitzungen: Dienstags und Freitags von 12½ Uhr ab.
Präsident:
Conrad Bornhaupt, Sandstr. 27.
Glieder des Gerichts:
Theod. Busch, Packhausstr. 5.
Hugo Stieda, Thronfolgerboul. 23.
Paul Gussew, Gertrudstr. 19, W. 3.
Sekretär:
Konr. v. Böttticher, Schützenstr. 7.
Buchhalter:
George Becker, Albertstr. 8, W. 7.
Archivar:
Fr. Wachter, Dünamünd. Str. 15.
Sekretärsgehilfe:
H. v. Röpenack, Antonienstr. 8, W. 7.
Kanzlisten:
Burchard Mihl, Romanowstr. 57.
Franz Delinden. Rathaus.
Amtsbote:
Ernst Schmidt, kl. Altonaer Str. 9.

Rigaer **Stadt-Diskonto-Bank.**
(Рижскій Городской Учетный Банкъ)
Lokal: Rathhaus.
Es ist geöffnet: die Kasse ½10—15.
die Stahlkammer 9½—17½.
Präses:
Dr. jur. Robert von Büngner, Nikolaistr. 15, Q. 2.
Vize-Präses:
R. Lyra, Thronfolgerboul. 9.
Direktore:
H. Laerum, Theaterboul. 6.
P. Ruetz, Alexanderstr. 18.
R. H. Tode, Nikolaistr. 73.
R. Laurentz, Todlebenboul. 6, W. 6.
R. Pirang, Popowstr. 8, W. 1.
K. Zelmin, Nikolaistr. 20, W. 9.
Stellvertretende Direktoren:
Th. Busch, Packhausstr. 5, W. 8.
Carl Huhn, Alexanderstr. 84.
Carl Lange, Schulenstr. 3a.
J. H. Beyermann, Alexanderstr. 18.
Sekretär: Matthias Doß, Mühlenstr. 58
Geschäftsführer:
G. Anders, Basteiboul. 6.
J. Meyer, kl. Newastr. 8.
Kassirer:
C. Holm, Altonaer Str. 11.
J. Torchiani, Newastr. 24.
Buchhalter:
Ed. Donath, Alexanderstr. 97, W. 7.
Korrespondent:
William Perl, Jakobsstr. 30, W. 6.
Bureau-Assistenten:
Fr. Linde, Albertstr. 1, W. 9.
H. Treyden, Altstadt 5, Q. 4.
A. Feyerabend, Dorpater Str. 50, W. 5.
R. Behting, Suworowstr. 15, W. 6.
E. Otter, Dorpater Str. 55a, W. 7.
A. v. Hampeln, Basteipl. 8, W. 10.
O. Lyra, Karolinenstr. 16, W. 9.
R. Selsky, Gertrudstr. 47, W. 7.
C. Glasow, Gertrudstr. 46, W. 11.
E. Dabbert, Mühlenstr. 3, W. 13.
A. Tiling, Schulenstr. 31.
R. Mundhenk, Suworowstr. 92, W. 1.
P. Schiel, Alexanderstr. 28, W. 38.
W. Hummel, Kirchenstr. 35.
A. Neuland, Waldstr. 4a, W. 13.
A. Strauch, Dünamünd. Str. 15, W. 10.
A. Schultz, Taubenstr. 25, W. 4.
W. Waldmann, Zabelnsche Str. 13.
R. Pirang, Bartausche Str. 3.

W. Meyer, Mühlenstr. 59, W. 4.
W. Zwenger, Elisabethstr. 33, W. 10.
B. Loreck, Nikolaistr. 48, W. 1.
W. Seyboth, Königsstr. 3, W. 8.
R. Leifert, Bischofstr. 5.
H. v. Jacobs, Thronf.-B. 21, W. 11.
A. Friedrich, Nikolaistr. 27, W. 32.
Waren-Revidenten:
P. Andrusson, Thronfolgerboul. 31.
J. Bejnar, Ritterstr. 84, Q. 1.
Kassen-Boten:
R. Osols, Wolmarsche Str. 19, W. 3.
S. Kuschke, Nikolaistr. 76, W. 2.
P. Kalning, Suworowstr. 80, W. 61.
J. Skabbarg, Marienstr. 45, W. 11.
W. Mühlmann, Katharinenstr. 8.
J. Busch. Marienstr. 73.
J. Uchke, Ankerstr. 5.
R. Guth, Alt-Autzer Str. 1.
A. Ehrenkow, kl. Lagerstr. 12.
Bureau-Diener:
G. Woinowsky, kl. Neustr. 4.
J. Karlsohn, Kaugernsche Str. 8.
R. Karson, Laubstr. 3, W. 1.
E. Dreiberg, Dorotheenstr. 10, W. 8.
O. Rebbane, Dorotheenstr. 41.
J. Eglit, Schwartzenh. Str. 7.
M. Weinberg, Windauer Str. 1.
K. Jansohn, Helenenstr. 14, W. 16.
M. Hartmann, Arsenalstr. 3.
W. Wichert, Johannisstr. 16.

Rigaer **Stadt-Sparkasse,** gegründet 1832.
(Рижск. Гор. Сберегательн. Касса).
Lokal: Kalkstr. 9.
Präses:
Hermann Stieda, Alexanderboul. 2.
Vice-Präses:
Ernst Kerkovius, Kalkstr. 32.
Direktore:
Eduard Kappeller, Scheunenstr. 6.
Rudolph Seuberlich, Marstallstr. 3.
M. Dultz, Nikolaistr. 20.
Nik. v. Röpenack, Nikolaistr. 20.
Alex. Augsburg, Herrenstr. 2.
J. Laschkow,, Neustr. 37, W. 3.
Geschäftsführer:
Hugo Dichmann, Konv. z. hl. Geist 7.
Robert Prokop, Elisabethstr. 29, W. 7.
Alex. Herrmuth, Newastr. 36, W. 9.
Geschäftsführer-Gehilfe:
Max Felser, Elisabethstr. 7.
Kassirer
Nikolai Stauden, Schmiedestr. 19.
Eugen Kappeller, Scheunenstr. 6.
Alex. Rather, Duntenh. Str. 40.
Bureaubeamte:
Agathon Holm, Säulenstr. 62, W. 3.
Eduard Timm, Georgenstr. 9.
Eugen Pfützner, Kalnezeemsche Str. 33.
Heinrich Eglit, Herrenstr. 33.
Hugo Lau, Domplatz 7.
Carl Schilling, Taubenstr. 8.
Emil Klevesahl, Mühlenstr. 43.
Alex. Julius, Suworowstr. 19.
Carl Segen, Lermontowstr. 3.
Wold. Zimmermann, Moskauer Str. 121.
Eduard Pebart, Ritterstr. 39.
Alfred Woltner, Schaalstr. 6.
Eduard Häußler, Kirchenstr. 31.
August Geist, Jungfernstr. 21.
A. Bagajew, Nikolaistr. 24.
Ottomar Fritsche, Fellin. Str. 7 W. 9
A. Koch, Mühlenstr. 84, W. 62.
W. Masurkewitz, Thronfolgerboul. 25.
H. Hilweg, Georgenstr. 4, W. 20.
Ludwig Hensell, Romanowstr. 2.

Carl Pahl, Zeltstr. 10.
Eug. Joh. Walter, Karlsstr. 7.
Kassenboten:
Woldemar Jussewitsch, Zeltstr. 12.
Heinr. Freimann, Suworowstr. 53.
Johann Tosche, Königsstr. 26.

Rigaer Stadt-Lombard.
(Рижскiй Городской Ломбардъ).
Kalkstr. 9 u. Pferdes 12, offen: 9—15.
Präses:
Hermann Stieda, Alexanderboul. 2.
Vice-Präses: E. Kerkovius, Kalkstr. 32.
Direktore:
E. Kappeller, Scheunenstr. 6, I.
R. W. Seuberlich, Marstallstr. 3.
M. Dultz, Nikolaistr. 20.
Nik. v. Röpenack, Nikolaistr. 20.
Alex. Augsburg, Herrenstr. 2.
J. G. Laschkow, Neustr. 37.
Geschäftsführer:
Ingenieur E. Kröger, Thronf.-Boul. 3.
Dessen Gehilfen:
Osk. Geist, Theaterboul. 8, W. 8.
W. Schaack, Goldinger Str. 43, W. 5.
Geh. des Auktionators:
A. Wagner, Mühlenstr. 60, W. 17.
Kassirer:
W. Torchiani, Mühlenstr. 3a, W. 15.
Th. Lucht, Trinitatisstr. 12, W. 1.
Th. Bienert, Glockenstr. 9, W. 3.
A. Petersohn, Kirchenstr. 24, W. 4.
Taxatore:
O. Meyer, Newastr. 40, W. 1.
A. Palmbach, Newastr. 2, W. 7.
E. Heß, Säulenstr. 51, W. 36.
K. Eglin, Friedensstr. 4, W. 1.
Lagerverwalter:
F. Niebuhr, Lagerstr. 28.
H. Kolbow, Newastr. 8, W. 9.
Bureaubeamte:
J. Hidde, Dorpater Str. 25.
K. Brauer, Matthäistr. 52a., Q. 6.
P. Smilge, Lagerstr. 28, W. 2.
A. v. Bluhmen, Kalnez.-Str. 41, W. 4.
Ch. Zucker, Popowstr. 3, W. 21.
Fr. Dewendrus, Marienstr. 113, W. 53.
Frl. M. Schröder, Konv. z. h. Geist 7.
Frl. E. v. Querfeldt, Marienstr. 38.
Frl. A. Niebuhr, Lagerstr. 28, Q. 8.
Frl. A. Querfeldt von der Seedeck, Matthäistr. 22, W. 20.
Frl. Ellinor Lilienthal, Marienstr. 29.
Frl. H. Küstermann, Heinrichstr. 10.
Frl. E. Kuhnert, Newastr. 13, W. 10.
Frl. M. Gangnus, Säulenstr. 18.
Frl. A. Jürgensohn, Antonienstr. 4.
Frl. M. Budnikow, Karolinenstr. 7/9.
Frl. M. Peterson, Kalnez. Str. 108.
Frl. H. Stieda, Antonienstr. 6, W. 7.
Frl. E. Scheuermann, Heinrichstr. 8.
Frl. Hertha Lilienthal, Marienstr. 29.
Frl. Selma v. Petersen, Fellinerstr. 3a.
Frl. W. Slevogt, Karolinenstr. 4, W. 6.
Frl. E. Kolbow, Newastr. 8, W. 9.
Frau Timberg, Gogolstr. 5, W. 3.
Frl. G. Rudolff, Thronf.-B. 17, W. 8.
Frl. H. Ovander, Reichsbank, W. 6.
Frl. L. Breckoff, Säulenstr. 44, W. 19.
Frl. J. Böckmann, Burschenstr. 2, W. 1.
Frl. M. Frey, Kalnez. Str. 29, W. 8.
Kassenbote: E. Schmidt, Newastr. 11.
Amtsboten, Bodenmeister u. Lagerdiener:
M. Busch, Schiffsstr. 24, W. 30.
A. Schöngardt, Charlottenstr. 32, W. 11.
P. Rosenberg, Newastr. 11, W. 30.
Karl Silling, Abaushöffsche Str. 1.
J. Tschernowsky, Windstr. 23, Q. 1.
K. Thiergardt, Ritterstr. 78,, W. 7.
B. Kahrkling, Mühlenstr. 90, W. 8.
A. Nael, Gertrudstr. 99, W. 7.
J. Remus, Popowstr. 3, W. 76.
J. Wannags, kl. Königsstr. 8, W. 7.
M. Sepp, Matrosenstr. 8.
Fr. Delle, Moordorfstr. 91, W. 3.
E. Schkender, Alexanderboul. 2/4, W. 8.
A. Politour, Goldinger Str. 2b.
K. Brauner, Gerberstr. 8, W. 52.
A. Martinsohn, Ernestinenstr. 13.
A. Matthies, Ernestinenstr. 11, W. 10.
E. Baikow, Petersb. Ch. 27, W. 2.
J. Sturis, Pernauer Str. 11, W. 1.
A. Köpke, Matthäistr. 31, W. 1.
A. Ohs, Ernestinenstr. 11, W. 4.
O. Rosit, Helenenstr. 8, W. 5.
Fr. Kulikowski, Artilleriestr. 55, W. 34.
J. Popp, Mosk. Str. 61, W. 3.
K. Weikin, Pernauer Str. 20, W. 12.
R. Winter, Spargelstr. 10, W. 14.
J. Hasenfuß, Matthäistr. 99, W. 22.
Portier:
N. Schakewitsch, Abaushoffsche Str. 1.
B. Lutz, Säulenstr. 83, W. 24.
W. Piotrowski, Theringer Str. 8, W. 1.

Rigaer Stadt-Lombard.
Zweig I. Kalnezeemsche Str. 17.
Gehilfe des Geschäftsführers:
O. Lukaschewitz, Kalkstr. 23, W. 8.
Kassirer: M. Träger, Weberstr. 3.
Kontroleur:
Frau J. Schwartz, Zollstr. 4, W. 20.
Taxatore:
A. Wunderlich, Kalnez. Str. 20.
O. Scheumann, kl. Schmiedestr. 19.
Lagerverwalter: H. Stahl, Säulenstr. 77.
Bureaubeamte:
Frl. M. Aull, Nikolaistr. 37, W. 3.
Frl. L. Werner, Elisabethstr. 103.
Amtsboten, Bodenmeister u. Lagerdiener:
H. Martinsohn, Schwalbenstr. 1.
W. Damson, Schwarzenh. Str. 9.
A. Baumann, Schwalbenstr. 1.
E. Willith, Gerberstr. 5, W. 7.
L. Pujewski, Wolgundsche Str. 39.
P. Ormann, Oskarstr. 17, W. 8.
A. Kreusch, Ernestinenstr. 13, W. 7.
Joh. Strauß, Oskarstr. 17.
Joh. Neumann, Baumstr. 7, W. 13.
C. Mangold, Atgasensche Str. 2, W. 3.
Wächter:
F. Schweineberg, Kalnez. Str. 41.
L. Itner, Altonaer Str. 32a.
Ch. Wezdruck, Ernestinenstr. 3.

Verwaltung des städtischen **Kunst-Museums.**
Управленiе городскимъ художественнымъ музеемъ.)
Präses: Stadthauptkollege M. v. Haffner.
Beisitzer:
N. v. Klot.
Dr. P. Lieven.
Dr. G. v. Sengbusch.
Direktor: Dr. W. Neumann.
Konservator: V. Bauer.
Schriftführer: Fr. Fossard.

Stadt-Archiv.
(Городской Архивъ).
Lokal: Dommuseum.
Geöffnet werktäglich 10—15.
Stadtarchivar:
Arn. Feuereisen, Kirchenstr. 22, W. 3.
Archivarsgehilfe:
Ed. Fehre, Jägerstr. 4, W. 13.

Verwaltung der **Stadt-Bibliothek.**
(Управленiе Городск. Библiотеки).
(Rathaus, ☎ 1788.)
Administrator:
Stadthauptkollege M. v. Haffner.
Stadtbibliothekar:
Cand. hist. N. Busch, Wallstr. 6, W. 8.
Erster Bibliothekargehilfe:
Dr. A. Poelchau, Albertstr. 13, W. 7.
Zweiter Bibliothekargehilfe:
L. Baumert, Reimersstr. 1, W. 6.
Bibliothekdiener: Johann Rey, Rathaus.

Friedhofs-Kommission.
(Administration der vereinigten Friedhöfe der St. Petri-, Dom-, St. Johannis- u. Reformirten-Kirche).
Präses:
Stadtrat Felix Bar. Lieven, Todlebenboulevard 7.
Glieder:
Eugen Schwartz, Kirchenstr. 26, W. 2.
Ernst Kerkovius, Kalkstr. 32.
Aeltester A. Redlich, Kalkstr. 2.
Schriftführer:
Fr. Fossard, Alexanderstr. 11.
Friedhofsaufseher:
G. Ostwald, Friedensstr. 14.
Buchhalter: A. Hahn, Friedensstr. 41.

4. Der Rigasche Rat.

Schon seit Bischof Alberts Zeiten gebot über Riga ein aus 12 ritterbürtigen Mitgliedern gewählter Rat, der sich selbst ergänzte, volle weltliche Gerichtsbarkeit nach hamburger Stadtrecht, sowie das Fehde- und Münzrecht besaß und schon von Albert als Patengeschenk eine ausgedehnte Stadtmark (das heutige Patrimonialgebiet) und anderen Landbesitz, namentlich im heutigen Kurland, erhalten hatte. Die etwa 100 Jahre später gegründeten Genossenschaften der verheirateten und ledigen Kaufleute (Schwarzhäupter) und der Handwerker besaßen ursprünglich keine Teilnahme an den auf den Rat und die ritterbürtigen Geschlechter beschränkten obrigkeitlichen Befugnissen. Der Rat wählte alljährlich aus seiner Mitte die beiden Bürgermeister, die Kämmerer und den Vogt. Ursprünglich wählte den Vogt die ganze Bürgerschaft, und der Erzbischof bestätigte ihn. Er war zum Richteramte berufen (daher hieß er vocatus) und übte es mit zwei als Beisitzern zugezogenen Ratsmannen aus. Nach weiteren 100 Jahren errangen die bürgerlichen Körperschaften allmählig eine wachsende Teilnahme am Stadtregimente. Der Rat hatte sich nicht mehr blos aus den ritterbürtigen Geschlechtern, sondern auch aus der Kaufmannschaft zu ergänzen. Später mußte er, bevor er Beschlüsse von außerordentlicher Wichtigkeit faßte, Kontributionen ausschrieb, Bündnisse abschloß, Fehde ansagte usw. die Zustimmung der Gilden einholen. Daraus entwickelte sich mit der Zeit ein vollständiges Steuerbewilligungsrecht dieser beiden Körperschaften, mit denen der Rat zuweilen in erbitterte Feindschaft geriet, die dann der Erzbischof oder der Ordensmeister als Schiedsrichter schlichtete. Volles Bürgerrecht erhielten ausschließlich Deutsche, die einer der genannten Körperschaften zutraten, während Fremde und außerhalb der Gilden Stehende von

der Teilnahme an den politischen Befugnissen ausgeschlossen blieben.

In der letzten Sitzung des Rigischen Rates, Montag, den 9. Dez. (27. Nov.) 1889 waren als Ratsmitglieder anwesend:

Bürgermeister:

Eduard Hollander, wortführender Bürgermeister.
Emil v. Bötticher, sein Kollege, Syndikus.
Eugen Barclay de Tolly.

Ratsherren:

August Hollander.
Theodor Hartmann.
Woldemar Lange.
Wilhelm Daudert.
August Berkholz.
Eugen Burchard.
Karl v. Pickardt, 1. Vize-Syndikus.
Viktor v. Zwingmann, 2. Vize-Syndikus.
Joh. Chr. Schwartz.
A. v. Knieriem.
Th. Zimmermann.
Nik. v. Röpenack.
Robert Baum.

Das letzte Ueberbleibsel des Rates ist folgende Behörde:

Rigasche **Steuerverwaltung.**
(Рижское Податное Управленiе).

Scheunenstr. 11, ☎ 2377. Geöffnet 10—15

Vorsitzender:
TR N. v. Röpenack, Nikolaistr. 20.
Beisitzer:
Aelt. gr. G., A. Stieda, Elisbethstr. 37
Aeltester kleiner Gilde Leonh. Grunau, Schloßstr. 13/15.
Sekretär:
KS Kand. jur. Eug. Blumenbach, Lermontowstr. 1.
Sekr.-Gehilfen:
Dr. phil. Herm. Schmidt, Säulenstr. 20.
Nik. Seemann v. Jesersky, Marienstr. 1.
Notäre:
Ernst v. Amende, Alexanderstr. 84.
Alexander Lukin, Hermannstr. 17.
Kassirer:
Paul Jansen, Romanowstr. 20a, W. 4
Buchhalter:
Carl v. Krebs, Elisabethstr. 4.
Kassirergehilfe:
E. Holtfreter, Alexanderstr. 28, W. 28.
Buchhaltersgehilfe:
Carl Pfützner, Gertrudstr. 22, Q. 13.
Archivar:
A. Krömer, Pauluccistr. 5, W. 18.
Dessen Gehilfe:
Carl Ostafel, Gertrudstr. 62 W. 53.
Beamte zur Führung der Revisionslisten:
Aug. Krah, Orgelstr. 1, W. 3.
Beamter für Beitreibung von Abgaben-Rückständen:
Friedrich Goltz, Duntenhof. Str. 11.
Beamte der Einschätzungskommission:
Oscar Bergengrün, Kaisergartenstr. 6a.
H. Jauch, Lagerstr. 1.
Gustav Landenberg, Neustr. 9a.
Expedient:
B. Jürgensohn, Marienstr. 97.
Kanzlisten:
Jak. Stabbar, Majorenhof, Rig. Str. 70.
N. Crauel, Muckenholm. Str. 7, W. 1.
Ed. Burkewitz, Säulenstr. 20, W. 15.
Amtsboten:
Jul. Pirotzky, Scheunenstr. 11.
Ferd. Michelsohn, Säulenstr. 30.
A. Krumboldt, Orgelstr. 1.
Eug. Libbert, kl. Sandstr. 13.
Alex. Ibianski, Zabeln. Str. 8, W. 3.

5. Die Gilden.

Große Gilde. (Gildstubenstr.) Die älteste Urkunde, welche über die Entstehung einer Genossenschaft, die sich später zur Korporation der Großen Gilde entwickelt hat, Auskunft giebt, ist die „Scra (Schragen) der gemeinsamen Kompagnie, der Kaufleute, beides Gäste und Bürger" vom Jahre 1354; dieser Kompagnie hatte bereits im Jahre vorher die Stadt das durch Vertrag vom 2. Februar 1353 vom Ordensmeister Goswin von Herike zurückgekaufte „Haus zu Münster", das im Jahre 1330 von der Stadt an den Orden verkauft worden war, eingeräumt. Dieses Haus wird von da in den Urkunden immer nur als der „Gildstube" oder der „Großen Gildstube" Erwähnung gethan, und so bildete sich allmählich für die Genossenschaft der Kaufleute die Bezeichnung der „Großen Gilde". — Im Laufe der Jahrhunderte erwarb sich die Genossenschaft der Kaufleute ihre spätere politische Stellung und verwandelte sich in die Bürgerschaft der Großen Gilde. So nimmt im 17. Jahrhundert (Vertrag der Bürgerschaft mit dem Rat vom 26. April 1604 und die Königliche Resolution vom 17. August 1675) die Bürgerschaft Großer Gilde neben dem Rat — dem ersten Stande — als zweiter Stand an der Regierung und Finanzverwaltung der Stadt vollen Anteil. Nachweislich besitzt sie bereits im 16. Jahrhundert (1502, 1540, 1543 ꝛc.) das Vorrecht, daß der Rat seine kaufmännischen Glieder nur aus dem vierziggliedrigen Ausschuß der Großen Gilde, der sogenannten Aeltestenbank Großer Gilde, zu wählen berechtigt, ja in späterer Zeit sogar die Hälfte seiner Glieder aus der letzteren zu wählen verpflichtet war. Im Jahre 1878, als in Riga die neue baltische Städteordnung eingeführt wurde, ging die Stadt- und Kommunalverwaltung auf die neuen Körperschaften: das Stadtamt und die Stadtverordneten-Versammlung über. Als nun im Jahre 1889 auch der Rigasche Rat aufgehoben wurde, die alte Verfassung Rigas somit ihr Ende erreichte, und die Große Gilde ihre bisherige politische Bedeutung als zweiter Stand verlor, wurde andererseits doch durch diese Neugestaltung die Große Gilde in ihrem innersten Wesen in nichts geändert. Nach dem Gesetze vom 9. Juli 1889 sollten die Gilden erhalten bleiben und die Bestätigung des Aeltermannes, der Aeltesten und der Dockmänner der Gilden liegt von da an dem Livländischen Gouverneur ob. Nach dem Art. 950 des balt. Ständerechts (Provinzialrecht, 2. Band) werden gegenwärtig in die Große Gilde aufgenommen: Kaufleute, Literaten, Künstler und Goldschmiede. Das Haus der Großen Gilde ist in den Jahren 1853 bis 1861 einem vollkommenen Umbau, der eigentlich, bei alleiniger Erhaltung des unteren Saales, als ein Neubau zu bezeichnen ist, unterzogen worden und bildet mit seinem jetzigen monumentalen Gepräge eine der Hauptzierden Rigas. 1904 ist nach Abbruch von Nebenhäusern, unter Leitung des Architekten Bockslaff ein stattlicher Neubau daneben aufgeführt worden.

— An der Spitze der Bürgerschaft Großer Gilde steht noch jetzt die Aeltestenbank, bestehend aus dem Aeltermann und 39 Aeltesten; in den Bürger-Versammlungen führt seit dem Jahre 1604 der zu Michaelis jedes Jahres auf der Gildstube gewählte Dockmann als Sprecher das Wort für die Bürgerschaft, während der Aeltermann der ganzen Versammlung der Aeltestenbank und der Bürgerschaft präsidirt. Die Namen der gegenwärtigen Träger dieser Aemter sind folgende:

Aeltermann:
Stieda, Herm., Alexanderboul. 2.
Aelteste:
Groschke, Adolf.
Jaksch, Rob., Kaufstr. 9.
Bajen, Wm., Schulenstr. 2, W. 1.
Lübeck, Moritz, Romanowstr. 8.
Kymmel, N. (Oberkämmerer), Elisabethstr. 29.
v. Stritzky, Ch., Nikolaistr. 75, W. 1.
Ruetz, Patric, Alexanderstr. 18.
Beck, Carl Aug., Thronfolgerboul. 1.
Busch, Th. (Gilden-Notär), Packhausstr. 5
Kerkovius, E., Scharrenstr. 1.
Stieda, Alex., Elisabethstr. 37.
Fraenkel, Rob., Elisabethstr. 33, W. 8.
Kappeller, Ed., Scheunenstr. 6.
Erhardt, Jak., Georgenstr. 1, W. 5.
Hartmann, Karl, Georgenstr. 1, W. 3.
Mündel, Carl, Alexanderstr. 48.
Schwartz, Paul, Schulenstr. 1.
Treyer, Heinr., Ritterstr. 14.
Augsburg, Alex., Herrenstr. 2.
Schwartz, Eug. (Kämmerer), Alexanderstr. 18.
v. Schoepff, G., WSR, Palaisstr. 3.
Wolffschmidt, Alb., Marstallstr. 25.
Rohloff, F. R., Schulenstr. 1.
Mündel, Aug., Lagerstr. 59.
Kerkovius, Wilh., Nikolaistr. 27/29.
v. Götz, Alex., Theaterboul. 4, W. 7.
Kymmel, Carl R., Schulenstr. 33.
Lyra, Richard, Thronfolgerboul. 9.
Laurentz, Richard, Todlebenboul. 6.
Tode, Rud., Nikolaistr. 73.
Redlich, Alex., Basteiboul. 2.
Dultz, Meinh., Georgenstr. 3.
Fahrbach, Georg, Gildstubenstr. 4.
Mentzendorff, Vikt., Elisabethstr. 31a.
Reimers, Wilh., Scheunenstr. 22.
Kopp, Ed., Thronfolgerboul. 31.
Dockleute:
Wilh. Beyermann, Todlebb. 9, W. 5.
Ruhtenberg, Max, 2. Weidendamm 6.

Zur großen Gilde gehört auch das

Amt der Goldschmiede,
welches folgende Glieder zählt:

Aeltermann: F. Windisch.
Beisitzer: H. Bank, E. Schulmann, R. Mullack, A. de Chey, J. Nutowz, J. Semenow, E. Schmidt, O. Thalberg (in Tuckum), H. Weyde (in Mitau), A. Krebs, R. Windisch, N. Schepelew, L. Sehje, S. Th. Franz. F. M. Tennisohn. Th. Ruhwald. L. Stubendorff.

Theater-Komitee der großen Gilde.
Lokal im Theatergebäude.

Präses:
Aeltermann großer Gilde Herm. Stieda.

Glieder:
Aeltester großer Gilde Rich. Lyra.
Aeltester großer Gilde Th. Busch.
Bürger Gr. Gilde:
Alf. Braun.
Nik. Scheluchin, Alexanderstr. 18.
Delegirte der Garanten:
Gustav Klein, Nikolaistr. 27-29.
Wold. Bar. Mengden, Architektenstr. 1
Alexander Hoff, Schmiedestr. 29.
Technischer Direktor:
Dr. Leop. Dahlberg, Zollstr. 4.

Die St. Johannis- oder Kleine Gilde (Gildstubenstraße 3) besteht ausschließlich aus zünftigen Gewerbsmeistern, die Glieder eines Amts sind und das hiesige Bürgerrecht erworben haben. Schon bald nach der Gründung Rigas hatte dessen Gewerbetätigkeit einen schnellen Aufschwung genommen, und waren die Handwerker zum großen Theil zu Innungen oder Zünften zusammengetreten. Die Einrichtung dieser Handwerks-Verbände war naturgemäß den Statuten der Zünfte des Mutterlandes der Einwanderer, Deutschlands, entlehnt. So erhielt denn auch am Elisabeth-Tage, den 19. November 1352, die gesammte gewerbetreibende Bürgerschaft Rigas „zur Aufrechterhaltung der Zucht und Ehrbarkeit, des Friedens, der guten Ordnung und Eintracht einen förmlichen Schragen zur Nachachtung". Die Entstehung der Stadtgilden, die wahrscheinlich schon frühzeitig erfolgte, ist nicht genau nachzuweisen. Die erste urkundliche Spur der Gildenhäuser findet sich im Jahre 1330 vor, nach welcher sie die „Stube von Münster" und die „Stube von Soest" benannt wurden, nach den beiden gleichlautenden westfälischen Städten, woher viele Rigasche Bürger stammten. Zu Lichtmeß 1353 kam dann durch Vertrag die „Stube von Münster" in Besitz der großen oder Kaufmannsgilde, und die „Stube von Soest" in Besitz der kleinen oder Handwerkergilde. Nach einer im Hause der letzteren befindlichen Kapelle des heiligen Johannes nannte man sie dann auch die St. Johannisgilde. — Das immer mehr sich entwickelnde und an Kraft nach innen und außen zunehmende Zunftwesen bewirkte, daß ihm, als drittem Stande, in Gemeinschaft mit dem Rate als erstem, und der großen Gilde als zweitem Stande, die gesammte Stadt- oder Kommunal-Verwaltung übertragen wurde. Erst 1878 mit der Einführung der neuen Stadtverfassung gingen diese Machtbefugnisse auf die neuen Körperschaften, das Stadtamt und die Stadtverordneten-Versammlung über. Als nun im Jahre 1889 auch der Rigasche Rat aufgehoben wurde, die alte Verfassung Rigas somit ihr Ende erreichte und die kleine oder St. Johannisgilde ihre bisherige politische Bedeutung als dritter Stand verlor, wurde andrerseits doch durch diese Neugestaltung die St. Johannis-Gilde in ihrem inneren Wesen in nichts geändert. Nach dem Gesetze vom 9. Juli 1889 sollten die Gilden erhalten bleiben, und die Bestätigung des Aeltermannes, der Aeltesten und der Dockmänner der Gilden liegt von da an dem Livl. Gouverneur ob. — Die Bürgerschaft der St. Johannisgilde wird gebildet durch die Meister der einzelnen weiter unten angeführten Handwerks-„Aemter", welche auch nach Einführung der allgemeinen Gewerbefreiheit in Riga zu Recht bestehend verblieben sind, und deren Wesen und Einrichtung dadurch nicht alterirt worden ist. Die Ueberwachung der Zünfte liegt von 1894 an dem neuerrichteten Gewerbeamt ob, welches mit dem Handelsamte verbunden wurde. Sie werden demnach auch jetzt noch selbständig durch ihren Vorstand (Aeltermann und Beisitzer) nach den für jedes Amt bestimmten Schragen verwaltet und haben meistens ihre eigenen Kranken-, Sterbe- und Unterstützungs-Kassen. — An der Spitze der Bürgerschaft steht der Gilden-Aeltermann, der sämtliche Angelegenheiten der Gilde zu leiten und zu überwachen hat. Ihm zur Seite stehen 29 Aelteste (die Aeltestenbank) und der Dockmann. — Innerhalb der Bürgerschaft kleiner Gilde besteht noch eine engere Verbindung unter dem Namen „Brüderschaft", in welche auch Gattinnen der Brüder als „Schwestern" eintreten können. Brüder und Schwestern genießen im Falle der Hilfsbedürftigkeit Unterstützungen. — Die Versammlungen der Bürgerschaft kleiner Gilde geschehen in dem der Brüderschaft gehörigen Gildenhause (Gildstubenstraße 3), auch „Gildstube" genannt, welches 1863 bis 1866 nach den Plänen des Stadtarchitekten J. D. Felsko an Stelle des alten Gebäudes neu aufgeführt worden ist. Ausführliche Nachrichten bringt das kostbar ausgestattete Werk des Aeltermanns Friedrich Brunstermann: Die Geschichte der Kleinen oder St. Johannis-Gilde in Wort und Bild. Riga 1902.

Aeltesten-Bank der St. Johannis-Gilde.

Ehren-Aeltermann:
Friedrich Brunstermann, Neustr. 14.
Aeltermann:
Chr. Steinert, Säulenstr. 58.
Aelteste:
M. B. Heede, kl. Schmiedestr. 22.
Theodor Dorster, Kalkstr. 12.
Franz Bernhardt.
Joh. Kühl, Schmiedestr. 58.
Th. Reiner, Sünderstr. 4.
C. M. Schmidt, Karlsstr. 33.
Carl Jauch, Newastr. 13.
Anton Niedermeier, Industriestr. 7.
C. C. Müller, Elisabethstr. 75, Q. 7.
J. Goldbek, Mühlenstr. 36.
Alex. Turtschinowitsch, Königsstr. 47.
Alex. Stahl, Wallstr. 29.
Alex. Wilh. Kleeberg, Karolinenstr. 16.
L. Mäntel, Newastr. 10, Q. 2.
Leonhard Grunau, Schloßstr. 13/15.
Aug. Hartwig, Säulenstr. 17.
A. Schwolkowsky, Gertrudstr. 16.
August Isermann, Schmiedestr. 48.
Peter Radsing, Adlerstr. 2a.
Christian Carlstein, Taubenstr. 16.
Heinrich Beyermann, Alexanderstr. 18.
Ludwig Janson, Schiffsstr. 14.
Ed. Rohwedder, Sprenkstr. 28.
Nik. Minuth, Andreasstr. 5.
Georg Schmidt, Bischofsstr. 1.
Heinr. Keck, Marienstr. 38.
Dockmann:
Ernst Rauthe, Katholische Str. 1.

Die Aemter der St. Johannis-Gilde.

(Die Namen der noch ihr Gewerbe betreibenden Meister jedes Amtes sind in der 4. Abteilung dieses Adreßbuches, den Erwerbs- und Berufszweigen, jedesmal durch die Vorsetzung eines Sterns (*) gekennzeichnet worden).

Bader- und Friseur-Amt.
Aeltermann:
H. Rentsch, Zaunstr. 1.
1. Beisitzer:
A. Faustein, Kalnezeemsche Str. 20.
2. Beisitzer:
Ch. Nikolai, Weberstr. 15.

Bäcker-Amt.
Aeltermann:
Albinus Vogel, Alexanderstr. 90.
1. Beisitzer:
Th. Schrempff, Alexanderstr. 15.
2. Beisitzer:
Julius Herrnberger, Königsstr. 11.

Böttcher-Amt.
Aeltermann:
Carl Sawitzky, Newastr. 10.
1. Beisitzer:
A. Waldmann, Sternstr. 20.
2. Beisitzer:
Georg Hasenfuß, Revaler Str.

Buchbinder-Amt.
Aeltermann:
Robert Pickert, Pferdestr. 21.
1. Beisitzer:
M. B. Heede, kl. Schmiedestr. 22, W. 1.
2. Beisitzer:
K. Bortkewitz, Sandstr. 9, W. 1b.

Drechsler-Amt.
Aeltermann:
J. C. Carlstein, Taubenstr. 16.
1. Beisitzer:
Karl Wiesner, Kalnezeemsche Str. 7.
2. Beisitzer:
L. Zehley, Pferdestr. 13.

Fleischer-Amt.
Aeltermann:
Fried. Marienfeldt, Alexanderstr. 118.
1. Beisitzer:
Robert Scheffler, Alexanderstr. 115.
2. Beisitzer:
Fritz Strauß, Kalnezeemsche Str. 3.

Gerber-Amt.
Aeltermann:
—
1. Beisitzer:
J. Prüffert, Dampfbootstr. 1.
2. Beisitzer:
F. Nyländer zu Mitau.

Glaser-Amt.
Aeltermann:
Arvid Torp, Schloßstr. 22.
1. Beisitzer:
Heinr. Beyermann, Alexanderstr. 18.
2. Beisitzer:
Anton Klawe, Ebelshofsche Str. 9.

Gürtler- u. Zinngießer-Amt.
Aeltermann:
W. Radetzky, kl. Schloßstr. 19.
1. Beisitzer:
C. Feldmann, Stegstr. 3.
2. Beisitzer:
vacat.

Die Register findet man unmittelbar **hinter** dem Kartonblatt am Titel. — Auf der Titel-Rückseite sind die Abkürzungen erklärt.

Handschuhmacher-Amt.
Aeltermann:
A. Wintsch, Scheunenstr. 22.
1. Beisitzer:
M. Mikutowitsch.
2. Beisitzer:
F. Knigge.

Hutmacher-Amt.
Aeltermann:
Adolf Weiß, Scharrenstr. 11.
1. Beisitzer:
J. Fichtel, Scharrenstr. 6.
2. Beisitzer:
L. Zietz, Alexanderstr. 34/36.

Instrumentenmacher-Amt.
Aeltermann:
—
1. Beisitzer:
J. Weinberg, Marienstr. 21.
2. Beisitzer:
vacat.

Klempner-Amt.
Aeltermann:
Louis Passern.
1. Beisitzer:
L. Saje.
2. Beisitzer:
W. Krassowsky, Gertrudstr. 45.

Konditor-Amt.
Aeltermann:
Th. Reiner, Sünderstr. 4.
1. Beisitzer:
Gustav Lange, Alexanderstr. 32.
2. Beisitzer:
Josef Radwill, Alexanderstr. 37.

Maler-Amt.
Aeltermann:
Aelt. A. Turtschinowitsch, Königsstr. 47.
1. Beisitzer:
A. Alsleben, Goldinger Str. 2a.
2. Beisitzer:
F. Neujahr, kl. Neustr. 4, W. 1.

Maurer-Amt.
Aeltermann:
Chr. Kergalw, Mühlenstr. 41.
1. Beisitzer:
Karl Schnabowitz, Revaler Str. 82.
2. Beisitzer:
J. Albert, Adlerstr. 1.

Müller-Amt.
Aeltermann:
Anton Niedermeier, Industriestr. 7.
1. Beisitzer:
F. A. Nauck.
2. Beisitzer:
H. Niedermeier, Industriestr. 7.

Posamentier-Amt.
Aeltermann:
B. Sebening, Neustr. 14.
1. Beisitzer:
Johann Birk.
2. Beisitzer:
A. Adamsohn.

Sattler- u. Tapezierer-Amt.
Aeltermann:
E. Koslowsky, Suworowstr. 63.
1. Beisitzer:
G. Döring.
2. Beisitzer:
J. Pirotzky.

Schlosser-Amt.
Aeltermann:
G. Klingenberg, Säulenstr. 41.
1. Beisitzer:
E. M. Schmidt, Karlsstr. 33.
2. Beisitzer:
F. Stauden, Gertrudstr. 44.

Schmiede-Amt.
Aeltermann:
Th. Bärenfeldt, Bischofsstr. 8.
1. Beisitzer:
A. Skuje, Gertrudstr. 37.
2. Beisitzer:
H. Meinhardt, Moskauer Str.

Schneider-Amt.
Aeltermann:
Hans Groß, Theaterboul. 2.
1. Beisitzer:
Wentenberg, Marienstr. 4a.
2. Beisitzer:
Jak. Kauke, Sandstr. 1.

Schornsteinfeger-Amt
Aeltermann:
Gust. Seltz, Moskauer Str. 4, W. 8.
1. Beisitzer:
Konst. Sörensen, Romanowstr. 31.
2. Beisitzer:
Alex. Stein, Gertrudstr. 101.

Schuhmacher-Amt.
Aeltermann:
L. Mäntel, Newastr. 10, Q. 2.
1. Beisitzer:
W. Sommerfeld, Königsstr. 6.
2. Beisitzer:
J. Kenke, Thorensberg.

Seiler-Amt.
Aeltermann:
Heinr. Görner, Gregorstr. 5.
1. Beisitzer:
L. Eiche, Petersb. Ch. 29, Dünamarkt 7.
2. Beisitzer:
M. Sliwinsky, Schlocksche Str. 20a.

Stellmacher- u. Bürstenbinder-Amt.
Aeltermann:
Karl Chyduck, Moskauer Str. 25.
1. Beisitzer:
Johann Behrsing.
2. Beisitzer:
J. Reekstin, Marthastr. 3.

Stuhlmacher-Amt.
Aeltermann:
Joh. Kühl, Schmiedestr. 58.
1. Beisitzer:
A. Block, Marienmühlenstr. 14/16.
2. Beisitzer:
Otto Kariton, Windausche Str. 3.

Tischler-Amt.
Aeltermann:
M. Pagast, Ritterstr. 36.
1. Beisitzer:
O. Seidlitz, Romanowstr. 14.
2. Beisitzer:
K. Borchert, Turmstr. 9.

Töpfer-Amt.
Aeltermann:
Fritz Auseklis, Ritterstr. 75b.
1. Beisitzer:
W. Treyde, Gertrudstr. 135.

2. Beisitzer:
J. Treurose.

Uhrmacher-Amt.
Aeltermann:
E. Zikowsky, kl. Schmiedestr. 11.
1. Beisitzer:
Aeltester G. Schmidt, Weberstr. 15.
2. Beisitzer:
A. Haacke, Popowstr. 3.

Vier-Gewerke-Amt.
(Kupferschmiede, Glockengießer, Messerschmiede und Nadler).
Aeltermann:
Georg Joh. Schwenn, Königsstr. 14.
1. Beisitzer:
A. Winckhardt, Münzstr. 6.
2. Beisitzer:
Nicolai Minuth, Gertrudstr. 28.

Zeugschmiede-Amt.
Aeltermann:
Ludw. Jansohn, Schiffsstr. 14.
1. Beisitzer:
H. Steinert, Schmiedestr. 50.
2. Beisitzer:
J. Jegorow, Kostromasche Str. 3.

Zimmerer-Amt.
Aeltermann:
Chr. Steinert, Säulenstr. 58.
1. Beisitzer:
Reinh. Weiß, Säulenstr. 61.
2. Beisitzer:
E. Rohwedder, Sprenkstr. 28.

Vorschuß- u. Sparkassen-Verein der St. Johannis-Gilde.
(Ссудо - Сберегательное Товарищество Гильдіи Св. Іоанна.)
Lokal: Gildstubenstr. 3.
Direktorium:
Präses: Ehren-Aeltermann F. Brunstermann. Aelteste Chr. Steinert, Carl Jauch, C. C. Müller, E. M. Schmidt.
Geschäftsführer: Carl Jägermann, Albertstr. 6, W. 3.
Kassirer: J. Berlin, Bartausche Str. 9.
Büro-Assistenten:
Oskar Hoffert, Mühlenstr. 8, W. 5.
Georg Lydike, Kirchenstr. 4a, W. 14.

B. Kirchen und Kirchenwesen.

Geistlichkeit, Obere, in Riga.

Evangelisch-Lutherschen Bekenntnisses:
Seine Magnificenz der Livländische General-Superintendent Theophil Gaehtgens, Elisabethstr. 19.
Se. Hochwürden der Rigasche Stadtpropst Thomas Girgensohn, kl. Schloßstr. 6.

Katholischen Bekenntnisses:
Se. Hochwürden der Propst Prälat Franciskus Affanassowitsch.

Konsistorium, Livländ. Evangelisch-Lutherisches.
(Лифляндская Евангелическо-Лютеранская Консисторія).
im Schloß, Nr. 16.
Präsident: Landrat A. v. Strandmann.
Vize-Präsident:
General-Superintendent Th. Gaehtgens.

Weltliche Assessoren:
Astaf v. Transehe, Antonienstr. 7.
B. Baron Hoyningen-Huene, Kaisergartenstr. 2.
Geistl. Assessoren:
Propst Th. Girgensohn.
Pastor H. Eisenschmidt.
Weltl. Assessor der reform. Abteilung:
A. Hoff, Schmiedestr. 31.
Geistl. Assessor der reform. Abteilung:
Pastor A. Geist.
Sekretär:
A. v. Villebois, Kaisergartenstr. 4.
Notär: E. Schwanck, Fellinerstr. 7, W. 36.
Translateur:
Obrist A. Carlblom.
Kanzlisten:
H. von Moczulsky.
E. Erdmann.
Amtsbote: J. Awoting.

Die 10 Pröpste Livlands:
1. Rigascher Stadtpropst:
Oberpastor Th. Girgensohn.
2. Des Rigaschen Sprengels:
Pastor X. Marnitz-Uexküll.
3. Des Wolmarschen Sprengels:
Pastor Dr. E. Schlau-Salis.
4. Des Wendenschen Spr.:
Pastor Karl Awoht-Laudohn.
5. Des Walkschen Spr.:
Pastor Karl Schilling-Trikaten.
6. Des Werroschen Spr.:
Pastor J. v. Falck-Kannapäh.
7. Des Dorpater Spr.:
Pastor L. Greinert, Ecks.
8. Des Fellinschen Spr.:
Pastor Michael Jürmann-Tarwast.
9. Des Pernauschen Spr.:
Pastor Paul Hörschelmann-Fennern.
10. Des Oeselschen Spr.:
Pastor Joh. Walter-Jamma.

Oberkirchenvorsteher-Amt des Riga-Wolmarschen Kreises siehe 1, I, 2.

Die **Lutherschen Kirchen** in Riga und im Patrimonialgebiete.

1. Dom- oder Marien-Kirche (Am Domplatz), gegr. 1211, Wiederherstellungsarbeiten seit 1895, bemerkenswert durch ihre Altertümer u. ihre große Orgel. Die in traurigem Zustande befindliche Turmuhr (ohne Minutenzeiger) soll etwa 1674 erbaut worden sein. 1551 verkaufte (der in der Kirche 1563 beigesetzte) Erzbischof Wilhelm, Markgraf von Brandenburg der Stadt die Kirche für 18 000 Rigische Mark (etwa 1450 Rubel). 1547 zerstörte ein Feuerschaden die Turmspitze, 1595 setzte man wieder den Hahn auf, 1775 nahm man die Spitze, weil sie bei starkem Sturme schwankte, herunter und baute sie niedriger, in der noch heute vorhandenen, von der früheren gänzlich abweichenden Form wieder auf. Meinhards, des ersten livländischen Bischofs Gebeine ruhen nördlich vom Hauptaltar in einer Mauernische.

Inspektor der Administration:
Stadtrat Felix Baron Lieven.
Oberpastor:
W. Keller, Herderplatz 4, Spr. 10—12.
Pastore:
A. Eckhardt, Palaisstr. 2, Spr. 10—12
M. Stephany, Schloßstr. 13, Spr. 10—12
Organist: H. Creutzburg.
Kirchenschreiber:
Karl Kreeck, Herderplatz 4, ☎ 1429.
Küster: Lienewald.
Kirchendiener: Jansohn, Löwe, Schmidt und Porsch.

2. Petri-Kirche (am Petri-Kirchenplatze), erwähnt schon 1209, in ihrer jetzigen Gestalt begonnen 1408, bemerkenswert durch ihren 115 Meter hohen Turm, ihre Orgel und Altertümer. Die in schlechtem Zustande befindliche Turmuhr (ohne Minutenzeiger) soll 1674 in Stockholm gebaut worden sein. Zur Anschaffung eines Glockenspieles hat der von 1832 bis 1881 in Riga als Kandidat der Theologie lebende Franz David Müller (Alb. Akad. 2304) ein Legat gestiftet. Von einer Stiftung für die Turmuhr ist nichts bekannt geworden.

Inspektor der Administration:
E. Bornhaupt, Sandstr. 27.
Glieder der Administration:
Aeltester Th. Busch.
Konsul Eug. Schwartz.
Oberpastore:
Th. Hellmann, Altstadt 19.
P. H. Poelchau, Küterstr. 11.
Pastor: Th. Hoffmann, Jakobsstr. 20/22.
Organist: A. Berndt, Nikolaistr. 11.
Kirchenschreiber u. Küster: F. Wolff, Petrifriedhof 25.
Kirchendiener: Pedimann, Moritz, A. Juschkiewitsch, Schamping, alle Petrifriedhof 7.

3. Jakobi-(Krons-) Kirche (Klosterstr.), erbaut 1220 für die Nonnen des Cistercienser-Klosters, bemerkenswerth durch die Glocke außen am Turme. In der polnischen Zeit war sie den Jesuiten eingeräumt. Jetzt hat sie eine deutsche und eine ehstische Gemeinde.

Oberkirchenvorsteher:
Residirender Landrat Wilh. Bar. Staël von Holstein.
Oberpastor:
Th. Girgensohn, kl. Schloßstr. 6.
Diakonus:
Pastor H. Eisenschmidt, Pauluccistr. 6.
Ehstischer Prediger:
Pastor Ed. Terras, Theaterboul. 3.
Organist: Nus, Brunnenstr. 2a.
Kirchenschreiber: Th. Meuschen, kl. Schloßstr. 6, W. 3.
Küster der ehstischen Gemeinde: K. Uljas.
Kirchendiener:
A. Lange, J. Saun u. G. Hirff.

4. Johannis-Kirche (Scharrenstr.), erbaut 1227 für die Mönche d. Dominikaner-Klosters, renovirt 1886 und 1909, bemerkenswert durch ihre eigentümliche Bauart. Ihr Turm mußte, nachdem er am 30. (18.) Nov. 1848 durch einen Sturm aus seinen Fugen gehoben worden war, abgetragen werden. An seiner Stelle weihte man einen viel kleineren am 27. (15.) Dez. 1849 ein. (In dieser Kirche wird nur lettisch gepredigt).

Oberpastore:
E. Bernewitz, Schwimmstr. 15.
J. Meyren, Johannisstr. 7.
Pastor-Adjunkt:
unbesetzt.
Organist und Kirchenschreiber:
P. Klawing, Marienstr. 22, W. 5.
Küster: J. Jaunsem, Popowstr. 3a, W. 101.
Kirchendiener: Stuhlmann, Johannishof 6.

5. Gertrud-Kirche (Gertrud-Kirchenplatz), neu errichtet 1869, bemerkenswerth durch ihren schönen, gothischen Bau und einen 48 Meter hohen Thurm. (Deutscher Gottesdienst.)

Inspektor der Administration:
Aelt. E. Mündel, Alexanderstr. 48.
Pastore:
O. Schabert, Alexanderstr. 27.
Spr. 10—12 (Dienstags nicht).
A. Burchard, Matthäistr. 16.
Organist: Osk. Schepski, Gertrudstr. 39.
Küster und Kirchenschreiber:
F. Wedig, Kirchenstr. 20, Spr. 10½ bis 14, ☎ 4463.
Translateur und Kirchenbeamter:
E. Peterson, Alexanderstr. 144, W. 13.
Kirchenbeamter:
A. Ewertz, Suworowstr. 42.

6. Neue Gertrud-Kirche, gebaut 1903—06, 2schiffiger Bau mit Seitenturm. (Lettischer Gottesdienst.)

Pastore:
A. Walter, Alexanderstr. 24 (Eing. v. d. Romanowstr.), Sprechst. ½10—1.
K. Freudenfeld, Elisabethstr. 77, W. 5, Sprechst. 11—13.
Organist: Josuus, Ritterstr. 36, W. 5.
Küster: K. Schmidt, Revaler Str. 52.
Kirchendiener: J. Krondorff, Nikolaistr. 41.

7. Pauls-Kirche (Moskauer Vorstadt, Ende der Sprenkstr.), vollendet 1887. (Deutscher und lettischer Gottesdienst). Lettischer 8½ Uhr, Deutscher 11 Uhr.

Inspektor der Administration:
Aelt. G. Fahrbach, Gildst. Str. 4, ☎ 192.
Pastor:
E. Treu, Rumpenhöfsche Str. 9.
Spr. 9—12 (Dienstags nicht). ☎ 3538.
Organist: M. Lukin, Sprenkstr. 56.
Kirchendiener:
Jahn Emsin, Revaler Str. 86.

8. Jesus-Kirche (Moskauer Vorstadt, Jesuskirchenplatz), erbaut 1638, bei der russischen Belagerung 1656 verbrannt, 1688 neu gebaut, nach dem 1812 erfolgten Niederbrennen der Vorstädte neuerbaut u. am 2. Sept. (21. Aug.) 1820 mit Turmknopf versehen. Man beachte die leider schon recht abgängigen Glieder der sie gegen die Straße hin abgrenzenden Ketten. (Deutscher und lettischer Gottesdienst).

Inspektor der Administration:
Stadtverordneter Nik. v. Röpenack, Nikolaistr. 20.
Pastore:
Der deutschen Gemeinde: G. Cleemann, Pauluccistr. 8.
W. Schwartz, Pastor vic. der lettischen Gemeinde, Architektenstr. 1, W. 1.

Die Register findet man unmittelbar **hinter** dem Kartonblatt am Titel. — Auf der Titel-Rückseite sind die Abkürzungen erklärt.

Organist: Mietens, Antonienstr. 4.
Küster und Kirchenschreiber:
Knorr, Jesuskirchenplatz 8.
Kirchendiener:
Rob. Monseler, Jesuskirchenstr. 13, W. 7
Benj. Sprunck, Moskauer Str. 30.

9. Martins-Kirche
(auf Hagensberg, Dünamündesche Str.), eingeweiht 7. Nov. (26. Okt.) 1852, umgebaut 1887.
Deutscher Gottesdienst 11½ Uhr, lettischer 8½ Uhr.
Inspektor der Administration:
Aelt. R. Lyra, Thronfolgerb. 9.
Pastor der lettischen Martinsgemeinde:
O. Erdmann, Martinstr. 3, Spr. 9—12.
Pastor der deutschen Martinsgemeinde:
Th. Taube, Taubenstr. 35, Spr. 10—12, Mittw. u. Sonnab. 13—14.
Organist und Küster: Joh. Reinfeld, Martinsstr. 3.

10. Luther-Kirche
(Thorensberg), vollendet 1891.
(Gemischte Gemeinde, deutscher und lettischer Gottesdienst).
Inspektor der Administration:
Aeltester Alex. Stieda, Elisabethstr. 37.
Pastor: E. Scheuermann, Heinrichsstr. 8.
Organist und Kirchenschreiber: P. Keppit.
Gemeindeschwester:
Auguste Müllersohn, kl. Altonaerstr. 5.

11. Trinitatis-Kirche
(Rote Düna), erbaut 1878.
(Deutscher und lettischer Gottesdienst).
Inspektor der Administration:
Aelt. V. Mentzendorff, Elisabethstr. 31a
Pastor: Paul Treu, Apotheker̄str. 14.
Küster: P. Podneek, Brückenstr. 13.

12. Die Kirche zu Holmhof:
Pastor A. Busch.

13. Die Kirche zu Pinkenhof:
Pastor Gotthilf Hillner.

14. Die Kirche zu Katlekaln und Olai:
Pastor G. Reinberg.

15. Die Kirche zu Bickern:
Pastor: Alex. Kade, Charlottenstr. 10.
Inspektor der Administration der Kirchen im Patrimonialgebiet:
Erich von Schultz.
Rigasche Stadtvikare:
Pastor Edgar Groß, Alexanderstr. 61.
Pastor R. Hilde, Weidendamm 20.
Rigascher Gefängnisprediger:
Pastor A. Burchard, Matthäistr. 16, ☎ 3740.

Rigaer Stadtdiakonie:
Leiter: Pastor O. Schabert, Alexanderstr. 27
Inspektor:
Pastor A. Burchard, Matthäistr. 16, ☎ 3740.
Diakone und Hausväter:
Anderson, Nikolaistr. 37, Jünglingsverein, ☎ 4744.
Häusler, Basteiboul. 11, Seemannsheim, ☎ 2079.
Apkaln, Ritterstr. 52, Bethanien.
Guhlke, Katharinenstr. 3, Nazareth, ☎ 4148.
Degenhardt, ebenda.

Reformirte Kirche
(Marstallstr.) Der Grundstein wurde 1727 gelegt, eingeweiht ward sie 29. (18.) März 1733. Die Orgel ist von 1848.
Pastor:
A. Geist, Reformirte Str. 3. Spr. bis 11 Uhr. Montags und Mittw. bis 9¾.
Küster:
H. Schwichtenberg, Reformirte Str. 3.
Organist: A. Drexler, Suworowstr. 14.
Glieder des Presbyteriums:
Vereid. Rechtsanwalt A. Hoff, Schmiedestr. 31, W. 3.
Kommerz.-Rat J. Vogelsang, Thronf.-Boul. 9, W. 2.
R. W. Seuberlich, Marstallstr. 3.
R. Rijs, Alexanderstr. 31.
E. v. Schultz, Kirchenstr. 35.
J. A. Herskind, kl. Schwalbenstr. 1.
Henry A. Armitstead, Nikolaistr. 4.
A. Nelius, Kaisergartenstr. 4.

Anglikanische Kirche
The Factory Church of St. Saviour
Die anglikanische Gemeinde wurde 1830 gestiftet und benutzte zuerst die Reformirte Kirche. Der Grundstein zur eigenen Kirche ward 30. (18.) Juni 1857 gelegt, eingeweiht wurde sie 7. Aug. (26. Juli) 1859. Der Turm wurde 1890 einem vollständigen Neubau unterzogen.
(Anglikanische Str. und Bremerstr.).
Reverend:
H. E. v. Stürmer, M. A., Bremerstr. 5.
Küster: G. Boas, Johannishof 1.
Organist: v. Samson, Peterpaulstr. 2.
Kirchenvorsteher:
G. F. Hutton-Hall, Jlgezeem.
A. Woodhouse, britischer Konsul, Andreasstr. 3, Q. 4.
Gottesdienste: Sonntags um 9 (am ersten Sonntage jedes Monats um 11, Winters um 18), alle Feiertage um 11.

Baptisten-Gemeinden. (Ungefähr 1000 Seelen stark, besitzen 4 Bethäuser).
1. Zionskirche (Fellinsche Str. 5).
Prediger: Jos. Lehmann, Fellinerstr. 5.
2. Bethaus an der Matthäistr. 50. (mit sehr bemerkenswerter Fassade von Harry Mehlbart.)
Prediger: J. Inke, wohnt daselbst.
3. Bethaus „St. Anna" (auf Hagensberg, Tempelstr. 2).
Prediger: J. A. Frey, Königsstr. 28.

Brüdergemeinde (Schmiedestr. 8, eig. Haus).
Prediger Paul Schippang, wohnt daselbst, Q. 3/4.
Versammlungen: Sonntag lettisch: 8—9 und 12—13, deutsch: 15—16.
Bethaus der deutschen **Apostolischen Gemeinde** (Brauerstr. 8). Zahl der Glieder etwa 250. Vorsteher der Gemeinde: Johann Schibba, Dorotheenstr. 8a.
Ztw. Gehilfe: Friedrich Schultz, Mühlenstr. 27.
Prediger: Ed. Urban, Mühlenstr. 51.
Hirte: H. Schulze, Kaisergartenstr. 6a.

Bethaus der lettischen **Apostolischen Gemeinde** (Elisabethstr. 14). Vorsteher: Johann Schmerling. Mühlenstr. 117.

Römisch-Katholische Kirchen.
1. „Zur schmerzensreichen Mutter Gottes" (Parochialkirche, Schloßplatz), eingeweiht 1785.
Propst: Prälat Franz Affanassowitsch.
Militär-Kaplan: Burzynski.
Vikare:
Petrus Silowitsch.
Antonius Urbsch.
Vinzenz Franzkewitsch.
Kamillus Lotter.
Julian Gronski.
Religionslehrer:
Martin Wenzlaw.
Michael Dukalski.
Kirchenvorsteher:
Sigismund de Hauke.
Karl Mattausch.
Donat Wyrzykowski.
Louis Mertiens.
Kasper Abramowitsch.
Matheus Mikutowicz.
Joh. Bejnar.
Jak. Piebalg.
Pet. Jaunlewitsch.
Step. Sawitzki.
Organist: Kasimir Kairewicz.
Ad. Nedela.
Küster: Kasimir Szarkis.
Schweizer: Johann Peczkus.

2. St. Franziskus-Kirche.
(Mosk. Vorst., Katholische Str.), Erbaut 1892.
1. Organist: Alexander Katschanowsky.
Küster:
Vincent Mazulewitsch.
Schweizer: Kasimir Makarski.

3. St. Albertus-Kirche.
(Mitauer Vorst., Libauer Str.), Erbaut 1903.
Organist: Stanisl. Stancelis.
Küster: Steph. Dargiewicz.
Schweizer:
Sabulis.

Der **Altgläubigen** Bet- und Armenhaus (Grebentschikowsche Str.).
Glieder: P. Aksjonow, Witebsker Str. 15, W. Kudrjaschew, Säulenstr. 12. W. St. Fomin, Moskauer Str. 111.

Mosaische Gotteshäuser.
1. Große Synagoge (Bahnhof- und Mühlenstr.).
Oberrabbiner:
Dr. L. Kantor, Elisabethstr. 20.
Rabbiner: M. Schapiro, Romanowstr. 141.
Vorsteher: W. Luntz, S. Lewstein, D. Jappa.
Verwalter: A. Gribeschok, Mühlenstr. 157.
2. Alte Synagoge (Mosk. Str.).
Oberrabbiner:
Dr. L. Kantor, Elisabethstr. 20.
Rabbiner: M. Schapiro.
Vorsteher: B. Jadlowker. B. Strunsky. M. Kanter.
Bethäuser:
Palissadenstr. 24.
Eliasstr. 15.
Säulenstr. 63.
Peitaustr.
Antonienstr. 17.
Marienstr. 68.
Suworowstr. 110.
Steinstr.

Friedhöfe.

1. Friedhöfe der Lutheraner:
St. Jakobi-Friedhof: Pokrowstr.
St. Petri-, Dom-, Jesus- und Gertrud-Friedhof: Friedensstr..
St. Markus-Armen-Friedhof: hinter dem Kriegshospital.
Alter Jesus - Armen - Friedhof: Katholische Straße.
St. Matthäi-Freifriedhof: Matthäistr. jenseits der Mühlgrabener Bahn.
Trinitatis-Kirchhof: Mühlenhof, Pilgerstr.
Thorensberger Kirchhof: Kirchhofsstr.
Hagensberger Kirchhof (St. Johannis-Friedhof): Goldinger und Schlockſche Str. Ecke.
Ilgezeemer Armen-Kirchhof: Bullenſche Str.
St. Johannis-Friedhof: in den Seifenbergen, nicht zu verwechseln mit dem Hagensberger St. Johannis-Friedhofe.
Luther-Friedhof: in den Seifenbergen.
St. Pauli-Friedhof: Ende der Matthäistr.

2. Friedhof der Reformirten: vereinigt mit dem lutherischen St. Petri- und Dom-Friedhof.

3. Friedhof der Anglikaner: vereinigt mit dem lutherischen St. Petri- und Dom-Friedhof.

4. Friedhöfe der Katholiken:
Katholische Str. 21.
Pet. V., hinter dem Kriegshospital.
Neuer Friedhof der Katholiken: in den Seifenbergen.

5. Friedhof der Ebräer:
Gemeinde-Friedhof: Ebräerstr.

6. Friedhof der Karaimen:
Mühlgrabener Weg u. Plettenbergstr.-Ecke.

7. Friedhof der Mohamedaner:
Mühlgrabener Weg u. Plettenbergstr.-Ecke.

8. Friedhof der Altgläubigen:
Iwans Friedhof: Mosk. V., Bergstr.

2. Der Heilige Dirigirende Synod.

Obere Geistlichkeit in Riga.
(griechischen Bekenntnisses.)
Seine hohe Eminenz der Erzbischof (высокопреосвященный архіепископъ) von Riga und Mitau, Agathangel.

Konsistorium, griechisch-katholisches.
(Рижская Духовная Консисторія).
Schloßstr. 14, ☎ 261.
Vorsitzer:
Seine hohe Eminenz der Erzbischof von Riga und Mitau, Agathangel.
Sekretär: KR P. P. Sokolow.
Glieder:
Protohierei Joan Jakowlew.
Protohierei Feodor Liberowsky.
Protohierei Nik. Leismann.
Protohierei W. Beresky.
Protohierei P. Mednis.
Priester Nik. Perechwalski.
Tischvorsteher:
Serg. Stanislawowitsch Glauer.
KA J. Kriwoschein.
KA W. Erdmann.
KReg. Ch. Kletneek.
Rentmeister: KS Konst. M. Zwetikow.
Archivar: KS Al. Lossky.
Registrator: S. J. Gerassimow.

Verwaltung des **Hauses d. Archierei.**
(kl. Schloßstr. 2).
Oekonom: Hieromonach Nektari.
Rentmeister: Protohierei N. Leismann.
Sekretär: HR Julian Lossky.
Dirigent des Archierei-Chors:
Kurolesin.
Bediensteter: Genadij Satin.

Geistliches Seminar.
(Рижская Духовная Семинарія)
(Puschkinboul. 9). Erbaut 1877 bis 79 von H. Scheel.
Rektor: Protohierei Alexei Petr. Aristow, Puschkinboul. 9.
Inspektor: KR N. P. Brjanzew, Puschkinboul. 9.
Inspektorsgehilfe:
N. J. Obolenski, Puschkinboul. 9.
Lehrer der heiligen Schrift und Sekretär:
N. K. Dagajew, Ritterstr. 53, W. 7.
Lehrer der Theologie: Cand. SR Alex. Jakow. Jossifow, Suworowstr. 60.
Lehrer der Physik, Mathem. u. hebr. Spr.:
SR P. M. Michkelsohn, Elisabethstr. 1.
Lehrer der Kirchengeschichte:
HR Dmitry T. Lebedew, Dorp. Str. 18.
Lehrer d. allgem. u. russisch. Geschichte:
St. Nik. Ssiwitzki, Schützenstr.5, W.25
Lehrer der Liturgik, Homiletik u. prakt. Anleitung für Priester:
Priester: W. W.Schtschukin, Antonienstr.8, W. 5.
Lehrer der Geschichte d. russ. Sekten und polem. Theologie:
Cand. Protohierei Wl. Jgn. Pliß, Pauluccistr. 3.
Lehrer der Geschichte der Litteratur:
Cand. KR J. Proch. Malyschkin, Elisab. Str. 10.
Lehrer der griechischen Sprache:
Cand. Priester J. W. Schtschukin, kl. Schloßstr. 13, W. 2.
Lehrer der lateinischen Sprache:
P. K. Daw, Elisabethstr. 16, W. 14.
Lehrer der Grundrisse der Philosophie, Psychologie, Logik u. Didaktik:
D. P. Brjanzew, Mühlenstr. 7, W. 6.
Lehrer des Kirchengesangs:
K. M. Kuralessin, Elisabethstr. 10a.
Lehrer der lettischen Sprache:
SR P. Andr. Schunin, Nikolaistr. 52.
Lehrer der ehstischen Sprache:
J. A. Jürgens, Lagerstr. 24, W. 2.
Oekonom:
Th. D. Bogdan, Puschkinboul. 9.
Arzt:
Dr. H. v. Bluhmen, Mühlenstr. 58.
Lehrer der deutschen Sprache:
J. Wittandt, Mühlenstr. 12, W. 5.
Lehrer d. franz. Sprache:
E. P. Markowski, Mühlenstr.18, W.21
Zeichenlehrer:
N. M. Ossin, Fellin. Str. 7, W. 34.
Turnlehrer:
Obrist F. G. Puschkarski, Mosk. Str. 127

Rigasche **geistliche Schule.**
(Рижское Духовное Училище).
Suworowstr. 99.
Das Museum bei der Schule ist für das Publikum geöffnet Freitags 12—13.
Direktor: Geistlicher Alex. Konstantin.' Lebedew, Schulhaus.
Dessen Gehilfe:
SR Iw. Iw. Tichwinsky, Schulhaus.
Lehrer:
SR P. Gr. Wesselow, Suworowstr. 73.
HR N. N. Lichatschew, Alexanderstr.103
KA Cand. M. Konst.' Dagajew, Artilleriestr. 21, W. 1, zugleich Geschäftsführer.
KR Grig. Proch. Malyschkin, Elisabethstr. 10.
K. Kuroleſſin, Elisabethstr. 10, W. 16.
Aufseher:
J. J. Scherschunow, Schulhaus.
KS Mich. Mich.' Iwanow, Schulhaus, zugleich Schriftführer.
Arzt:
Dr. Herm. v. Bluhmen.
Konservator des kirchlichen archäologischen Museums: TR Iw. Iw. Tichwinsky.

Alexei-Mönchskloster. (kl. Schloßstr.).
Die Kirche hieß ehemals zu Marien-Magdalenen und gehörte zu einem adeligen Nonnenkloster gleichen Namens. 1621 ward sie den Lutheranern eingeräumt und als Garnisonskirche benutzt. Peter der Große bestimmte sie 1710 für den griechischen Gottesdienst. Umgebaut 1751 bis 1761. Bemerkenswert durch ihre Altertümer.
Vorsteher: Archimandrit Wjatscheslaw.
Hieromonache: Sergi, Tichon und Nektari.
Hierodiakon:
—

Troitzki (Trinitatis-)**Nonnenkloster.**
(Suworowstr. 117).
Vorsteherin: Nonne Sergija.
1. Geistlicher: Nik. Tichomiroff.
2. Geistlicher: Dmitr. Murawejski.
Diakon: Mich. Sokolow.

Griechisch-kathol. Kirchen.

Kathedrale.
(Auf der Esplanade, in neubyzantinischem Styl 1877—1884 erbaut).
Vorsteher: Protohierei Wladimir Pliß.
Schließer: Protohierei Nik. Leismann.
Priester: Pawel Sinaisky.
W. Schukin.
Protodiakon: Wass. Muchowikow.
Diakone: Rasumowski.
Konstantin Dorin.
Nik. Miroljubow.
S. Lossewski.
Psalmensänger: P. Kowalew.
Kirchenältester: Erbl. Ehrenb. F. Kamkin.

Alexander-Newski-Kirche. (Alexanderstr.)
(Eingeweiht 12. Nov. (31. Okt.) 1825
Protohierei: Wassily Beresky.
Geistlicher: Nikolai Perechwalsky.
Diakon: Nikolai Tjunjajew.
Psalmensänger: Iwan Filipow.
Alexander Lokmann.
Kirchenältester: Rig. Kaufm. M. Kruglow.

Allerheiligen-Kirche. (Katholische Str.).
Erbaut 1812—15.
Geistlicher: Wlad. Chanew.

Geistlicher: Arf. Andrejew.
Diakon: R. Seding.
Psalmensänger: Iw. Dobrotworski.
Nikolai Andrejew.
Kirchenältester: Nik. Karpowski.
Dessen Gehilfe: N. Kolesnikow.

Pokrow-Kirche. (Pokrowstr.).
Protohierei: J. Pjatnitzki.
Geistlicher: S. Ajelizky.
Diakon: J. Kussowsky.
Diakon: Peter Sokolow.
Psalmensänger: B. Nikolsky.
Kirchenältester: Beamter Alex. Oun.

Peter-Pauls-Kirche. (In der Zitadelle, ehst. Gottesdienst). 1776—1786 vom berühmten Rigischen Baumeister Christof Haberland auf Befehl der Kaiserin an Stelle der alten schwedischen Zitadellkirche auf 4 Meter tiefem Roste gebaut. Merkwürdig wegen ihres kühnen Baues: der kleine Turm ruht nur auf dem Gewölbe.
Protohierei: A. Wjarat.
Diakon: Njupsik.
Psalmensänger: Alexander Rache.
Kirchenältester: J. Jakobsohn.

Dreifaltigkeits-Kirche. (Jenseit d. Düna). Erbaut 1891—95 von W. J. Lunski.
Protohierei: Peter Mednis.
Geistlicher: Pawel Tütschinin.
Diakon: Alex. Sokolow.
Psalmensänger: A. Wizun.
W. Ajelitzki.
Kirchenältester: Th. Utkin.

Die Preobrashenskaja- (Christi-Verklärungs-) Kirche auf Alexandershöhe.
Priester: S. Baranow.
Psalmensänger: M. Pokrowski.
Alex. Bitte.
Kirchenältester: Rig. Bürger J. Grigorjew

Die **Schloß-Kirche** („Mariä Himmelfahrt"). Im Schloß.
Priester: Religionslehrer (zeitweilig) Mich. Ssinaisky.
Psalmensänger: N. Skworzow.
Kirchenältester: A. Ostrouchow.

Himmelfahrts- oder Wosnessenskaja-Kirche. (Friedensstr., lettischer Gottesdienst).
Geistliche: J. Bormann u. J. Janson.
Diakon: Boris Drewin.
Psalmensänger: Peter Egliht.
Kirill Borissowitsch Purin.
Kirchenältester: Rig. Kaufm. Peter Sakke.

Maria-Verkündigungs- oder Blagoweschtschenskaja-Kirche. (Turgenjewstr.). Erbaut 1774, neu gebaut 1814—18.
Protohierei: Joan Jakowlew.
Protohierei: Georg Wachramejew.
Diakon: Dmitri Polulichow.
Psalmensänger: A. Lebedew, A. Donetzki.
Kirchenältester: Rigascher Kaufmannssohn M. Iwanow.

Kirche der **Glaubensvereinten** (Единовѣрцевъ, fälschlich übersetzt „der Eingläubigen") „St. Michael des Erzengels". Eliasstr. 20.
Priester: Alexei Snamenski.

Psalmensänger: Mich. Tschernow.
W. Kugeneck.
Kirchenältester: K. Pawlowski.

Joanowskaja-Kirche. Moskauer Str. 117.
Priester: J. Johanson, A. Klimentowski.
Diakon: M. Dobrotworski.
Psalmensänger: P. Aristow.
Kirchenältester: Kaufmann Gussew.
Dessen Gehilfe: W. Grigorjew.

Sadownikowsche Hauskirche. Sadownikowstraße.
Protohierei: Th. Mich. Lieberowski.

Die **Kasernen-Kirche** des Malojarosslawschen Regiments.
Protohierei: Michail Mudroljubow.

Des 115. Wjasmaschen Regiments:
Geistlicher: Modestow.
Des Kriegshospitals:
Geistlicher: W. Tichomirow.

Rigasche **Gefängniß-Kirche.**
Geistlicher: Alex. Makedonski.
Psalmensänger: A. Baltin.

Kriegshospital-Kirche. Plettenbergstr.
Geistlicher: Wlad. Tichomirow.

Friedhöfe der Rechtgläubigen.
Pokrow-Friedhof: Pokrowstr. 12/14.
Allerheiligen-Fr.: Katholische Str. 27.
Rechtgläubiger Fr.: Twersche Str.
Thorensberger Fr.: Mitauer Chaussee.
Kriegshospital-Fr.: Pilgerstr.

Friedhof der Eingläubigen.
Michael-Friedhof: Jakobstädtische Str.

3. Ministerium der Volksaufklärung.

Kurator des Rigaschen Lehrbezirks. (Упр. Рижскимъ Учебнымъ Округомъ). Schloßplatz 2, ☎ 1519.
Kurator:
Kammerherr Mag. Serg. Mich. Prutschenko.
Bezirksinspektore des Lehrbezirks:
WSR A. N. Tolmatschew.
WSR G. L. Bukowitzki.
Kanzlei des Kurators:
Kanzleidirektor:
S. J. Popow, Kirchenstr. 36.
Tischvorsteher:
HR E. P. Zaitz, Karolinenstr. 23.
KS A. W. Kusnezow, Heinrichstr. 12.
KS N. J. Sawitzky, Säulenstr. 68.
Tischvorstehers-Gehilfen:
GS A. N. Bakejew, Alexanderstr. 144.
GS Z. G. Bondarenko, Romanowstr. 47
KA J. J. Awerkowitsch, Karolinenstr. 23
Buchhalter:
GS A. O. Schtepanik, Elisabethstr. 7.
Archivar:
A. Woronkow, Säulenstr. 97.
Kanzlisten:
M. A. Rumjanzow, Mühlenstr. 52.
F. S. Mazur, Ziegelstr. 5.
L. Janewitsch, Ritterstr. 75.
W. J. Krassowski, Jarosl. Str. 65.
A. Muischtschinin, Gertrudstr. 133.
Beamter zu besonderen Aufträgen:
J. A. Inosemzew, Wallstr. 6.
Architekt des Lehrbezirks:
KA A. Kieselbasch, Schloßplatz 2.

Direktore der Volksschulen:
in Riga: SR K. J. Salipajew, Schloßplatz 2.
in Mitau: SR W. P. Chlebnikow.
in Reval: SR J. J. Rogosinnikow.
Inspektore der Volksschulen:
Des Rigaschen städtischen Rayons:
A. W. Orlowski, Kaisergartenstr. 14.
Des Rigaschen Rayons:
SR M. K. Tretjakow, Gertrudstr. 39.
Des Wendenschen Rayons:
HR P. J. Deewkohzin, Kaisergartenstr. 16.

Stadt-Schulkollegium,
suche man im Register, Seite 2.

Conseil in Sachen der **rechtgläubigen Land-Volksschulen** in den Baltischen Gouvernements.
(Совѣтъ по дѣламъ православныхъ сельскихъ народныхъ училищъ Прибалтійскихъ Губерній).
(Haus des Archierei). Gegründet auf Allerhöchsten Befehl am 2. März 1870.
Präsident des Rates:
Der Erzbischof.
Glieder des Rates:
Der Kurator des Rig. Lehrbezirks.
Der Rektor des Rig. geistl. Sem.
Der Bez.-Insp. des Rig. Lehrbez SR A. N. Tolmatschew.
Der Dir. des Rig. Alex.-Gymn. SR P. J. Bojarinow.
Die Direktore der Volksschulen:
In Livland: SR K. J. Salipajew.
In Kurland: SR W. P. Chlebnikow.
In Ehstland: SR J. J. Rogosinnikow.
Schriftführer: HR J. K. Losski.

Examinations-Komitee des Rigaschen Lehrbezirks. (Anmeldungen in der Kanzlei d. Lehrbez., Schloßplatz 2, ☎ 1519.
Präses:
Bez.-Insp. SR A. N. Tolmatschew.
Sekretär:
SR J. J. Köhler, Examin. f. Gesch., Kirchenstr. 35, Spr. nach 16 Uhr.
Examinatore: Der Religion: griech.-orth. Konf.: Geistlicher Sokolow und Sinaiski, evang.-lutherischer Konf.: Pastor Gailit, Pastor Karl Freudenfeld, Pastor J. Ruzel.
Der russ. Sprache: SR. W. D. Osmolowski, E. N. Nikolski.
Der Geschichte: SR. W. J. Chwalenski, SR J. J. Köhler.
Der alten Sprachen: Cand. SR A. A. Klever und J. Toff.
Der deutschen Sprache: SR A. A. Musinowicz und G. Löffler.
Der franz. Sprache: KR A. J. Vogt. und SR J. Bastin.
Der Mathematik u. Physik: SR Cand. F. N. Matwejew u. M. W. Adrianow.
Der Geografie und Naturwissenschaften: SR L. E. Newsorow und O. K. Horlacher.
Zeichnen u. Schönschreiben: SR A. Andrejew.

Schulen und **Lehranstalten.** Siehe § 16.

Bezirksgericht.
(Рижскій Окружный Судъ).

Präsident:
WSR A. A. Klopow, Todlebenboul. 7.

Vize-Präsidenten:
WSR N. S. Ssawitsch, Thronfolgerb. 2.
WSR A. P. Lebedinsky, Albertstr. 4.

Gerichts-Glieder:
SR A. A. Sokolow, Mühlenstr. 48.
SR M. D. Sewerow, Mühlenstr. 53a.
WSR D. J. Orlow, Newastr. 36.
SR D. W. Bellegarde, Kaiserwald, Haus Pander.
WSR A. P. Kwaschnin-Ssamarin, Marienstr. 10, W. 5.
SR S. A. De-Hauke, Albertstr. 5.
SR W. N. Gussew, Pauluccistr. 3.
SR W. S. Prisselkow, Kaisergartenstr. 2
SR W. O. Labunski, Marienstr. 29.
SR W. P. Bogojawlenski, Mühlenstr.5
SR W. M. Jerochin, Mühlenstr. 66.
HR W. J. Bukowsky, Elisabethstr. 20.
HR A. A. Chlebnikow, Kaisergartenstr. 6a
HR S. J. Kiselewitsch, Newastr. 36.
KR W. P. Anissimow, Kirchenstr. 37.
SR M. O. Grödinger, Pauluccistr. 3.
KR N. H. Engberts, Kirchenstr. 7.
HR D. J. Werchoustinsky, Schulenstr. 29.
KR A. K. Lawrentjew, Packhausstr. 3.
KR N. S. Nowikow, Newastr. 9.
KR W. A. Jwtschenko, Mühlenstr. 53a.
SR F. F. Baron Rosen, Antonienstr. 10.

Sekretäre:
TR K. K. v. Prietz, Thronf.-B. 4.
N. S. Schirsky, wohnt im Bezirksgerichtsgebäude, zugleich dessen Verwalter.
KS N. K. Talschin, Kirchenstr. 5.
kr J. J. Krukland, Hilfsstr. 13.

Aeltere Kandidaten:
A. P. Starr, Puschkinboul. 10, W.11
B. P. Karelin, Alexanderstr. 124.
J. A. Jeropolski, Romanowstr. 13.

Jüngere Kandidaten:
A. W. Junowidow, Säulenstr. 49a.
W. P. Rischow, Mühlenstr. 27.
H. v. Röpenack, Antonienstr. 8.
N. D. Dmitrijew, Mühlenstr. 102.
L. A. Tamm, Mühlenstr. 27.
A. S. Botschagow.
B. W. Trelin, Elisabethstr. 9.
W. W. Grünwald.
J. J. Schmidt, Steinstr. 18.
J. A. Burdschanadse, Mühlenstr. 37.

Sekretärs-Gehilfen:
K. K. Starschelsky, kl. Palissadenstr. 8.
P. A. Ssatschiwka, Simonstr. 2.
TR A. R. Labutz, Mühlenstr. 109.
A. A. Mazewitsch, Gertrudstr. 72.
W. O. Wilkus, Karolinenstr. 4.
J. J. Dsjugas, Mühlenstr. 102.
F. J. Kurwitz, Fuhrmannstr. 2.
A. K. Ewan, Färberstr. 21.
O. F. Jankowski, Kirchenstr. 10-12.

Registrator:
K. J. Smeil, Ritterstr. 83.

Dessen Gehilfe:
Trumpmann, Romanowstr. 54.

Translateure:
A. J. Tuhr, Segelstr. 11.
M. H. Ronck, Mühlenstr. 20.

Buchhalterei:
Rentmeister: GS J. D. Kabul, Trinitatisstr. 2.
Kanzleibeamte:
A. J. Semit, Romanowstr. 45.

4. Justiz-Ministerium.

J. O. Matzkewitsch, Mosk. Str. 99.
Frl. A. O. Wilkus, Annenstr. 2.
Opmann, Alexanderstr. 105.

Archiv:
Archivar:
HR P. G. Herrmann, Windstr. 4.
Kanzleibeamte:
KReg. K. L. Borowsky, Jakobstädt. Str. 1.
GS B. A. Filipowitsch, Jungfernstr. 7.
Kanzleibeamte:

Kanzlei des Präsidenten:
Frl. O. J. Swetlow, Sadownikowstr. 20.
J. M. Suslow, Bärenstr. 15.

I. Kriminal-Abt.:
J. M. Bruder, Steinstr. 16.
J. Balabolin, Dorpater Str. 97.
K. Ch. Garn, Mitauer Ch. 18.
Frl. A. Rastrubow.
M. Elsis, Asylstr. 18.
K. Rogaitis, Ritterstr. 111.
Frl. A. M. Juchkam, Mühlenstr. 53b.
Frl. L. J. Puschkarsky, Romanowstr. 79, W. 7.
Frl. A. Pusanowa, Gertrudstr. 22.
Frl. W. J. Wilkus, Karol. Str. 4.

II. Kriminal-Abt.:
J. A. Dantschausky, Suworowstr. 92.
J. M. Pawljukas, Sprenkstr. 23b.
F. K. Koemetz.
B. A. Staschkewitsch, Ritterstr. 123.
Frl. M. Piwonas.
A. K. Longinow.
J. M. Jügis, Nikolaistr. 24.

I. Zivil-Abt.:
K. J. Noreiko, Schützenstr. 15, Q. 2.
A. J. Zebald, Ritterstr. 22.
P. J. Sinat, Artilleriestr. 10, Q. 10.
Frl. A. M. Janson, Trinitatisstr. 4.
Fr. T. W. Wiltschewsky, Romanowstr. 29, W. 16.
J. J. Gladki.
J. J. Kirstein, Sprenkstr. 23b.
Fr. A. Rudsit, Hilfsstr. 13.
Frl. H. N. Nikolajew, Elisabethstr. 8.
Frl. E. Puschkarski, Romanowstr.79.

II. Zivil-Abt.:
K. M. Schemeto, Dorpater Str. 97.
P. Beljajew, Schützenstr. 5.
W. Seifert, Matthäistr. 57, W. 8.
A. A. Smatschinsky, Ritterstr. 89.
J. Godwoisch, Kurmanowstr. 2.
A. Friedmann, Elisabethstr. 21.
J. Kalwe, Thronfolgerboul. 23.

III. Zivil-Abt.:
N. Sinkewitsch.
A. K. Powilaitis, Mühlenstr. 18.
M. O. Gedraitis, Säulenstr. 92.
Frl. J. O. Bobrowska, Gertrudstr. 109.
Frl. O. M. Jakowlewa, Fuhrmannstr. 27.
J. Leger.

Untersuchungsrichter:
Für besonders wichtige Angelegenheiten:
L. L. Solotarewski, Ritterstr. 6.
TR B. L. Gurwitsch, Säulenstr. 9.

Für die Stadt Riga:
1. Bezirk ist der 1. Stadtpolizeibezirk. TR B. J. Pjatnizki, Schulenstr. 32.
2. Bezirk (umfaßt den 2. Stadtpolizeibez.) TR S. A. Krause, Andreasst. 2.
3. Bezirk (umfaßt den 1. Distrikt des Petersburger Stadtteils und den Hafenbezirk) KR B. P. Kolotow, Newastr. 11, W. 4.
4. Bezirk (umfaßt den 1., 2., 3. und 4. Revier des 1. Distrikts des Moskauer Stadtteils mit Ausnahme der Wartesäle des Oreler Bahnhofes) TR N. G. Krasnianski, Mühlenst.66
5. Bezirk (umfaßt den 1., 2. u. 3. Revier des 4. Distrikts des Moskauer Stadtteils) TR A. K. Jakowlew, Albertstr. 6.
6. Bezirk ist der 1. Mitauer Stadtteil. TR S. J. Popow, Gregorstr. 4a.
7. Bezirk (umfaßt den 3. Petersburger Stadtteil und den 5. Revier des 1. Distrikts des Moskauer Stadtteils) KS K. J. Brisinski, Albertstr. 8.
8. Bezirk ist d. 3. Distr. d. Mosk. St. TR Miklaschewski.
9. Bezirk (umfaßt den 2. Distrikt des Moskauer Stadtteils) TR P. Snamenski, Marienstr. 29.
10. Bezirk ist der 2. Distr. d. Petersb. Stadtteils. TR J. W. Petrow, Schulenstr. 32.
11. Bezirk (umfaßt den 4. u. 5. Revier des 4. Distrikts des Moskauer Stadtteils, die Wartesäle und die der Rigaschen Po i ei un erstellten Bahnlin.) KA A. Th. Suschin, Marienstr. 36.
12. Bezirk ist der 2. Distr. d. Mit. St. TR M. N. Noskow, Kirchenstr. 5.

Für den Rigaschen Kreis:
1. Bezirk: N. A. Senjawin, Mühlenstr. 53b.
2. Bezirk: KR J. A. Perret, Schulenstr. 13.
3. Bezirk: TR B. B. Korsak, Matthäistr. 40.

Gerichtsvollzieher. In Riga:
J. D. Kabul, Trinitatisstr. 2.
N. O. Labunsky, Gertrudstr. 42.
P. G. Dannik, Newastr. 21.
N. M. Pawlowitsch, Suworowstr. 63.
F. M. Machowka, Säulenstr. 33.

Gerichtsboten:
M. S. Markow, Gertrudstr. 76, Q. 1.
F. W. Jurewitsch, Petersb. Ch. 4.
A. P. Dahrsneek, Dorpater Str. 20.
J. J. Klawin, Stintseestr. 15.

Prokuratur.
Prokureur: KR S. S. Christianowitsch, Elisabethstr. 59.

Prok.-Kollegen:
KR A. G. Dadaschew, Mühlenstr. 15.
KR P. A. Fedorow, Romanowstr. 27.
KR A. S. Oransky, Thronf.-B. 31, Q. 17
TR S. M. Lagowsky, Albertstr. 2a.
TR W. N. Rekschinski, Newastr. 13.
TR M. P. Protassow, Industriestr. 1a
KA Bar. E. P. Nettelhorst, Elisabethstr. 11.
TR W. J. Kansky, Essenhof.
TR N. N. Bunakow, Schulenstr. 5.
TR N. N. Bystrow, Elisabethstr. 10a.
KA W. W. Wolkow, Felliner Str. 4.
HR B. D. Nagujewski, Schulenstr. 13.
KA W. W. Galkin, Elisabethstr. 11b.
KA D. E. Zwilinski, Albertstr. 2.
TR B. S. Repninski, Alexanderstr. 28.
KS K. K. Nekrasch, Elisabethstr. 3.
TR A. A. Wolkow, Felliner Str. 3a.

Sekretär:
KS S. P. Rusanow, Newastr. 26.
Sekretärs-Gehilfe:
L. D. Kuleschow, Parkstr. 4.
Kanzleibeamte:
J. Skester, Dorpater Str. 35.
A. Suslow, Bärenstr. 15.
O. K. Kotschan, Dorotheenstr. 27.
E. F. Eglit, Alexanderstr. 37.
A. K. Reimwald, Dorpater Str. 25.
Fr. O. A. Sager, Matthäistr. 31.
Frl. W. S. Korolewa, Alexanderstr. 82.
Schweizer: J. J. Iwanow.
Kuriere: O. Minjukas, A. F. Gudowitsch, A. Bartuschewitz, J. Kalabin, J. Greede, M. Lander, J. Kuhl, A. Scharlowski, F. Rudsinski, L. Jatzewitsch.

Notare: in Riga:
A. Bochanow, Basteiboul. 7.
W. L. Chmielewsky, Scheunenstr. 17.
J. Z. Ibjansky, Wallstr. 30.
S. Kiersnowsky, Wallstr. 15.
SR Konst. Adalb.' v. Plato, Kaufstr. 5
R. v. Voigt, Scheunenstr. 9.
Fr. J. Weiklewitz, Theaterboul. 9.
G. Wulffius, Kalkstr. 30.

Plenum des Riga-Wolmarschen Friedensrichter-Bezirks.
(Съѣздъ мировыхъ судей).
(Alexanderboul.)
Präsident:
WSR Wass. Feod.' Lebedew, Romanowstr. 17.
Sekretär:
HR K. J. Romanowski, im Gebäude des Plenums.
Sekretärs-Gehilfen:
kr E. J. Osol, im Geb. d. Plen.
GS S. K. Schmigelski im Geb. des Plenums.
A. P. Kymmel, im Geb. d. Plen.
Kanzleibeamte:
J. F. Rosenthal, Irmlauer Str. 3.
J. G. Ritter, Mühlenstr. 107.
J. J. Miklaschewitz, Marienstr. 35.
M. N. Artemjew, kl. Bergstr. 30.
Frl. R. A. Serafimowa, Bersohnsche Str. 8.
Frl. N. P. Nerechtzki, Säulenstr. 41.
Frl. M. W. Sapenina, Jarosl. Str. 64
F. K. Walter, Dorotheenstr. 15.
Frl. K. J. Moisejewa, Ritterstr. 62.
T. A. Neumann, Alexanderstr. 109.
J. J. Rorbach, Romanowstr. 27.
A. R. Gangis, Uferstr. 9.
A. W. Akkermann, Gymnasialstr. 24.
E. J. Linkowitz, Mühlenstr. 104.
K. P. Peterson, Färberstr. 23.
Sch. A. Pinkul, Romanowstr. 34.
A. K. Billmann, Dorotheenstr. 1.
P. M. Kagal, Marienstr. 8.
B. G. Swaigsne, Kojenh. Str. 11.
M. W. Sapenin, Jarosl. Str. 64.
J. A. Jakowlew, Zeisigstr. 2.
Kuriere (im Geb. d. Plen. wohnend):
Franz Grinus.
Kasimir Rukschan.
Martin Mucha.
Anton Karandjei.

Friedensrichter.

Ehrenfriedensrichter:
Stadthaupt KR J. G. Apping, Wolmar.
WSR N. D. Archangelski, St. Petersb.
Stadthaupt G. J. Armitstead, Marstallstr. 19.
Prof. E. E. v. Bergmann, Thronf.-B. 23
SR R. J. v. Bötticher, Antonienstr. 3.
WSR J. D. Bologowskoi, Jenissei.
KA G. K. v. Brümmer, Klauenstein.
B. R. v. Bulmerincq, Andreasstr. 6.
SR R. E. v. Cramer, Kirchenstr. 32.
GS Fürst P. V. Engalitschew, Antonienstr. 6, W. 3.
Cand. oec. pol. Baron R. O. Freytag v. Loringhoven, Elisabethstr. 15.
Baron Roderich O. Freitag v. Loringhoven, Pernau.
KA N. N. v. Gersdorff, Klauenstein.
Paul v. Hanenfeldt, Sunzel.
Stadtältester F. M. Hansen, Lemsal.
HR K. K. Iljinski, Riga, Schloß.
TR F. J. Kamkin, Antonienstr. 2.
A. B. v. Klot, Engelhardtshof.
SR K. A. v. Knieriem, Wolmar.
Zeremonienmeister Fürst N. D. Kropotkin, Mitau.
H. W. Bar. Loudon, Lisden.
Graf Th. L. Medem, Stockmannshof.
F. A. Bar. Mengden, Stubbensee.
WSR P. P. Nekljudow, 1. Weidend. 3
KR L. S. Ostrouchow, Industriestr. 1.
K. J. Graf Pahlen, Kammerjunker. Zollstr. 4.
Ingenieur-Technolog Nik. Jul.' Pirang, Popowstr. 8.
N. F. v. Röpenack, Nikolaistr. 20.
Baron Schoultz-Ascheraden.
WSR A. A. Taranikow, Gogolstr. 6.
Landrat Baron H. J. Tiesenhausen, Klosterstr. 17.
N. F. Graf Stenbock-Fermor, Mitau.
KA M. S. Tschulkow, Moskauer Str. 1.
WSR A. W. Wiljew, Petersburg.
Baron J. W. Wolff, Lindenberg.
Baron Percival M. Wolff-Hinzenberg.

Bezirks-Friedensrichter:
(Die Grenzen der Friedensrichter-Bezirke findet man Paragr. 5, C.)
1. Bezirk: SR M. A. Solotarew. (Kammer: Suworowstr. 53.)
2. Bezirk: SR S. G. Andsaurow. (Kammer: Romanowstr. 52.)
3. Bezirk: SR J. S. Jankewitsch. (Kammer: Bazar Berg, W. 13).
4. Bezirk: HR K. K. Schukschta. (Kammer: Matthäistr. 15.)
5. Bezirk: KR G. J. Beloserski. (Kammer: Popowstr. 3a).
6. Bezirk: WSR W. Stan.' Tomaschewitsch. (Kammer: Palissadenstr. 25).
7. Bezirk: HR J. J. Lodotschnikow. (Kammer: Kurmanowstr. 2a).
8. Bezirk: KR A. N. Koschelew. (Kammer: Dorotheenstr. 1).
9. Bezirk: SR B. A. v. Bötticher. (Kammer: Dachsstr. 2).
10. Bezirk: WSR N. J. Jemeljanow. (Kammer: Marienstr. 49).
11. Bezirk: SR J. S. Schawerdow. (Kammer: Mühlenstr. 79).
12. Bezirk: KR K. J. Bartoschewitsch. (Kammer: Romanowstr. 34).
13. Bezirk: HR K. J. Bogdanow. (Segewold).
14. Bezirk: HR E. A. Kornilowitsch. (Römershof).
15. Bezirk: SR S. A. Saltanow. (Riga, Marienstr. 113, während des Sommers in Dubbeln).
16. Bezirk: HR P. A. Seminin. (Wolmar).
17. Bezirk: KR F. J. Bogdanowitsch. (Lemsal).
18. Bezirk: KS S. L. Rupewitsch (Rujen).
19. Bezirk: KR N. K. Suschtschew. (Kammer: Pernauer Str. 11).
20. Bezirk: SR E. J. Ribson. (Kammer: Suworowstr. 112.

Ergänzungs-Friedensrichter:
KA P. G. Engelmann.
TR M. A. Olenow.
KS N. P. Michalew.
TR A. W. Koslowski.

Gerichtsvollzieher:
1. u. 2. Friedensr.-Bezirk:
TR O. O. Schimkewitsch, Suworowstr. 4.
4. u. 20. Friedensr.-Bezirk:
TR A. E. Bartoschewski, Mühlenstr. 5.
3. u. 6. Friedensr.-Bezirk:
KA W. D. Usswetschew, Popowstr. 9.
5. u. 10. Friedensr.-Bezirk:
Krg. W. D. Zweiberg, Säulenstr. 49.
8. u. 9. Friedensr.-Bezirk:
TR W. F. Kuklinski, Goldingerst. 14
11. u. 12. Friedenr.-Bezirk:
W. M. Posharski, Dorp. Str. 55a.
13., 14. u. 15. Friedensr.-Bezirk:
TR J. R. Pietkewicz, Christophstr. 2.
16., 17. u. 18. Friedensr.-Bezirk:
TR S. J. Terpilowski (Wolmar).
7. Friedensr.-Bezirk und 2. Fr.-Bez., soweit er auf dem linken Dünaufer liegt:
P. D. Zweiberg, Grabenstr. 11.
19. Friedensr.-Bezirk:
TR W. J. Jakutto, Dorpater Str. 56

Krepost-Abteilung. (Im Gebäude des Friedensrichter-Plenums.)
Abteilungschef:
WSR N. W. Weljaschew, Fellinerstr. 3.
Sekretär:
Cand. jur. A. W. Scheluchin, Elisabethstr. 33, W. 8.
Sekretärs-Gehilfe:
Cand. jur. O. B. von Zwingmann, Alexanderstr. 50.
Kanzleibeamte:
G. H. Kozin, Andreasstr. 3.
A. F. Gangnus, Dorpater Str. 13.
H. H. Bluhm, Romanowstr. 62-64.
H. J. Lasdin, Thronfolgerb. 17.
Pet. Martin, Rumpenhof. Str. 5.
E. Ch. Seemel, Mühlenstr. 143.
J. J. Gilbe, Olivenstr. 5.
Ch. J. Frischmann, Gertrudstr. 109.
H. F. Zisewski, Rathausplatz 3.
A. F. Beikas, Lagerstr. 48.
E. König, Annenhöffsche Str. 1.
M. K. Kuhlberg, Zabelnsche Str. 9.
John Mastin, Sprenkstr. 29.
J. M. Rewin, Gertrudstr. 55.
S. J. Spilweneek, Irmlauer Str. 6.
Kanzleibote:
A. Feldmann, Gebäude des Plenums.
J. Ramann, Gebäude des Plenums.

Adliges Vormundschaftsamt. Riga-Wolmarsches.
Sieh Register Seite 2.

Rigasches **Stadt-Waisengericht.**
Sieh Register Seite 2.

Oberbauernrichter.
1. Bezirk:
Pet. Polik. Belouſſow, Romanowſtr. 42.
2. Bezirk:
KR B. A. Sture, Uexküll.

Livl. Gouvernements-**Gefängnis-Inſpektion.**
(Лифл. Губернская Тюремная Инспекція).
Schloß 17.
Livl. Gouv.-Gefängnis-Inſpektor:
SR S. J. Nowakow, Paulucciſtr. 7.
Gehilfe des Inſpektors:
KA A. F. Baron Stackelberg, Eliſabethſtr. 6.
Sekretär des Inſpektors:
HR Nik. Mich. Jwanow, Marienſtr. 60.
Chef des Livl. Gouv.-Gefängniſſes:
TR Hugo Fried. Groſch.
Deſſen Gehilfen:
W. J. Stefanowitz.
J. K. Atkatſchunas.
Chef des Rigaſchen Unterſuchungsgefängniſſes:
GS A. A. Kanin, Schonerſtr. 5.
Chef des Rig. Gef. für Verurtheilte:
TR Alex. Lwow Shigadlo, Gefängnisſtr. 1.
Deſſen Gehilfe:
A. A. Schwedas.
Chef der Rigaſchen Korrektions-Abt.:
KR N. M. Ljaſchenko.
Deſſen Gehilfen:
A. J. Podſilipſkaja.
GS K. A. Koptew.
K. J. Braſchunas.
N. G. Maſit.
M. T. Dmitrijew.
KS Sujew.
Wohnen daſelbſt.

Gefängnis-Abteilung der Livl. Gouvernements-Regierung.
(Тюремное Отдѣленіе Лифл. Губернскаго Правленія).
Schloß 17.

Aelteſter Geſchäftsführer:
HR W. F. Dutkewitſch, Kurmanowſtr. 20a, W. 7.
KA P. M. Jwanow, Kurmanowſtr. 20a, W. 10.
Gehilfen des Geſchäftsführers:
KReg. A. N. Turmann, Zitadelle 3a.
TR Nik. N. Jwanow, Schwartzenhöfſche Str. 15, W. 7.
Kanzleibeamte:
F. L. Widmuß, Gertrudſtr. 48.
S. S. Saſchtowt, Gertrudſtr. 111.
W. W. Jotzis, Gertrudſtr. 121, W. 12.
K. A. Grünblatt Offizierſtr. 3, W. 2.
P. M. Jankau, Kalnez. Str. 82a.
G. N. Meſchkowſki, Kalnez. Str. 21.
A. A. Butkewitſch, Kurmanowſtr. 11.

Livl. **Gouvernements-Gefängnis-**Komitée.
(Лифл. Губернскій Комитетъ Общества попечительнаго о тюрьмахъ.)
Schloß 17.
Präſident:
Der Juſtizminiſter.
Vize-Präſidenten:
Der Livl. Gouverneur.
Der Erzbiſchof von Riga und Mitau.
Direktore:
Der Livländiſche Landmarſchall.
Der reſidirende Landrath.
Der Livl. Vize-Gouverneur.
Der Dirig. des Livl. Kameralhofes.
Der Prokureur des Rig. Bezirksgerichts.
Der Gouv.-Medizinal-Inſpektor.
Der Gouv.-Gefängniß-Inſpektor.
Das Rigaſche Stadthaupt.
Der Gouv.-Ingenieur.
Der Rigaſche Polizeimeiſter.
Architekt A. P. Kieſelbaſch.
Freiprakt. Arzt Dr. Buttel.
Gouv.-Landmeſſer P. Palmbach.
Gouv.-Ingenieur Lunſky.
Rechtsanwalt Heinicke.
Ständiges Glied des Livl. Kollegiums der allgemeinen Fürſorge SR N. Th. Korſchenewsky.

Kaufmann N. Matwejew.
Gouv.-Architekt E. Frieſendorff.
Kaufmann 2. Gilde Blankenſtein.
WSR Guſt. v. Schoepff.
Kaufmann 1. Gilde W. Kerkovius.
Kaufmann Nik. Wolkow.
Kaufmann P. Bornholdt.
Kaufmann G. Kuphaldt.
Cand. Ed. Sticinſky.
Sekretär d. Komitees HR N. M. Jwanow.
Buchhalter und Kontroleur:
HR W. F. Dutkewitſch.
Kanzliſt: Sachartſchuk.
Gefängnis-Arzt: Dr. med. E. Mey.
Gefängnis-Prieſter: Makedonſki.

Livl. **Damen-Gefängnis**-Sektion.
(Лифляндское Женское Отдѣленіе попечительнаго общества о тюрьмахъ).
Lokal: Schloß 4.
Präſidentin: Prinzeß M. P. Uruſſow.
Direktricen:
Frau von Tranſehe-Schwanenburg.
Frau Bornholdt.
Frau von Behaghel.
Frau Alexejew.
Frau Grimm.
Frau Oſtrouchow.
Frl. Sokolowſky.
Gräfin Korſakowſky.
Fürſtin M. O. Kropotkina.
Frau Rechtsanwalt Soltan.
Frau Polizeimeiſter Nieländer.
Frau Dr. Heerwagen.
Fürſtin N. A. Meſchtſcherſka.
Schriftwart:
Cand. jur. Ed. Sticinſky, Todl.-B. 5.

Livländ. Gouv.-**Zeichenkammer.**
(Губернская Чертежная).
Schloß 25.
Livl. Gouv.-Reviſor:
—
Geſchäftsführer:
D. P. Akimoff, Schloß, W. 25.
Kreis-Reviſor:
HR W. Tahlmann, Kalnez. Str. 29.

5. Finanz-Miniſterium.

Kameralhof.
(Лифляндская Казенная Палата.)
Schloßſtr. 12 u. kl. Schloßſtr. 7/9.
(Für das Jahr 1909 und 1910 waren keine neuen Angaben erhältlich.)
Dirigirender:
WSR Baron A. P. Tieſenhauſen, Eliſabethſtr. 9, W. 7.
Gehilfe des Dirigirenden:
SR N. N. Wittkowſki, Romanowſtr. 36.
Abteilungschefs:
SR A. F. Sosnowsky, Margarethenſtr. 16.
KA B. W. Podlatſchikow, Säulenſtr. 20.
SR J. W. Kusmin, Mühlenſtr. 13, W. 5
TR J. J. Kahnel, Newaſtr. 32, W. 16.
Sekretär: KA S. N. Nikolajew, Thronfolgerboul. 21, W. 13.
Beamter für gerichtliche Unterſuchung:
TR K. A. Wisbor, Mühlenſtr. 58, W. 7.
Beamter zu beſonderen Aufträgen:
HR S. M. Nürenberg, Felliner Str. 1.
Aeltere Tiſchvorſteher und Buchhalter:
TR W. Ch. Jürgens, Matthäiſtr. 64a.
KA J. J. Rink, Nikolaiſtr. 72, W. 3.
KA A. F. Warnitzki, Mühlenſtr. 6.
KR B. L. Schkultetzki, Matthäiſtr. 64a.

Buchhalter und Tiſchvorſteher:
HR K. G. Vogel.
KA A. J. Winter, Säulenſtr. 65, W. 5.
KS P. P. Kaulin, Ritterſtr. 52, W. 8.
GS A. A. Seletzki, Wendenſche Str. 5.
KReg. A. A. Forſſuk, Romanowſtr. 31.
KReg. G. W. Panin, Wolgund. Str. 18.
TR N. P. Lawrow, Jakobsſtr. 24, W. 7.
TR S. M. Roſow, Lagerſtr. 29, W. 2.
KA W. A. Willumowitſch, Revalerſtr. 18.
KReg. A. A. Seminin.
Archivar: KA A. M. Roſow, Dorotheenſtr. 16, W. 10.
Journaliſt:
N. O. Suprun, Dünaburger Str. 53, W. 8.
Exekutor: GS N. N. Rodkewitſch, kleine Schloßſtr. 9, W. 2.
Aeltere Gehilfen d. Tiſchvorſt. u. Buchh.:
TR M. A. Koſlowſky, Mühlenſtr. 82.
GS N. K. Sadowſki, Schützenſtr. 4a.
KA J. A. Soſnowſki, Kurmanowſtr. 23.
GS K. L. Schwoinitzki, Matthäiſtr. 31.
TR Ch. E. Heibowitſch, Ritterſtr. 44/46.
KS A. P. Shukowſki, Karolinenſtr. 7/9.
Gehilfen der Tiſchvorſteher u. Buchhalter:
GS A. P. Kaulin, Ritterſtr. 52, W. 8.
KReg. J. E. Wilks, Mühlenſtr. 79, W. 10

O. J. Jürgens, Dünamünd. Str. 16.
KReg. P. J. Kuginis, Romanowſtr. 17.
K. G. Geraſimow, Alexanderſtr. 78.
A. J. Schankat, Majorenhof, Viktoriaſtr. 20.
GS B. J. Aiwas-Bakkal, Marienſtr. 1.
KReg. W. D. Afimow, Suworowſtr. 25.
M. J. Lanſki, Suworowſtr. 77, W. 18.
GS A. P. Topolſki, Mühlenſtr. 3, W. 17.
KS N. E. Affonaſſew, Suworowſtr. 82.
J. J. Salaiskaln, Newaſtr. 14, W. 10.
Rechnungsbeamte:
KReg. W. J. Protopopow.
KReg. A. A. Miſchke.
KReg. J. P. Jurtſchik.
KReg. W. A. Saſchko.
KReg. M. St. Waſſiljew.
KReg. H. A. Sepp.
KReg. A. J. Protopopow.
KReg. J. Ch. Bojar.
KReg. K. J. Kronberg.
KReg. Th. M. Lagsding.

Steuerinſpektion:
Steuerinſpektore:
1. Bezirk (1. Diſtrikt der inneren Stadt):
SR S. P. Waſſiljew, Alexanderſtr. 90.

2. Bezirk (die Petersburger Vorstadt, mit Ausnahme d. 2. Distr., ferner der Vororts-Bez. nördlich von der Pet. Ch.):
3. Bezirk (die Moskauer Vorstadt, mit Ausnahme d. 2. Distr., ferner der Vororts-Bez. südlich von der Petersb. Ch.):
HR O. A. Hoffmann, Mühlenstr. 53.
4. Bezirk (die Mitauer Vorstadt):
SR E. F. Grönberg, Antonienstr. 3.
5. Bezirk (d. 2. Distr. d. inneren Stadt, d. 2. Distr. d. Petersb. Stadtt. u. d. 2. Distr. d. Mosk. Stadtt.):
HR S. W. Koprowski, Brunnenstr. 6.
Für den Rigaschen Kreis:
SR A. M. Ptschelin, Schwalbenstr. 1.
Gehilfen der Steuerinspektoren:
Für den 3. Bezirk:
KA T. J. Tschechowitsch, im Gebäude der Reichsbank.
Für den 5. Bezirk:
KA G. S. Winogradow, Gertrudstr. 42.
Für den Rigaschen Kreis:
KS J. W. Maljukow, Elisabethstr. 16.

Rigasche **Rentei.**
(Рижское Казначейство).

Rigascher Rentmeister:
SR A. L. Wilde, 1. Weidendamm 20.
Ober-Buchhalter:
KR J. K. Blastschuk, Säulenstr. 49a.
Oberkassirer:
HR St. J. Chmielewski, Marienstr. 3.
1. Buchhalter:
KS M. A. Miller, Revaler Str. 57.
KS R. K. Timmermann, Alexanderstr. 124.
kr F. F. Gutorowitsch, Suworowstr. 47
1. Kassirer:
KR E. M. Zwingmann, Sommerstr. 7a.
KS E. J. Gaile, Kurmanowstr. 1.
KS R. W. Klimenko, Elisabethstr. 101.
2. Buchhalter:
kr G. J. Stepanow, Drobusch.Str. 14b.
KS A. F. Heine, Karolinenstr. 7/9.
kr M. J. Trulle, Dikkelnsche Str. 1.
kr. K. S. Tillib, Soldatenstr. 2.
2. Kassirer:
kr G. J. Filaretow, Nikolaistr. 39.
KS T. G. Skorko, Gogolstr. 11.
KReg. R. A. Rosenblatt, Artilleriestr. 17.
Schriftführer:
Krg. J. P. Jurtschik, Karolinenstr. 34.
Rechnungsbeamte:
kr P. K. Sguromali, Jarosl. Str. 9.
KReg. J. R. Malin, Romanowstr. 54.
kr J. M. Steinberg, Säulenstr. 92.
Kanzleibeamte:
P. K. Blaumann, Matthäistr. 52.
W. J. Meesin, Mühlenstr. 74.
Krg. A. K. Schmidt, Matthäistr. 50.
kr J. A. Putschinski, Helenenstr. 8.
kr J. A. Padeg, Alexanderstr. 88.
kr A. L. Borisewitsch, Sünderstr. 32.
W. B. Kritzmann, Hafenstr. 7.
A. F. Chodkewicz, Alexanderstr. 119.
W. P. Stahlberg, Moskauer Str. 27.
J. P. Tamm, Oskarstr. 1.
H. E. Koch, Elisabethstr. 6.
P. K. Auschkap, Hofstr. 7.
J. J. Grünberg, Schiffsstr. 38.
A. J. Shukow, Dünaburger Str. 37.
K. J. Semit, Laboratoriumstr. 31.
Kassa-Geschworene:
J. Poschilis.
J. Malyschew.
J. Subowitsch.
A. Saschko.
G. Pschenitschnikow.
M. Wiksne.
J. Rank.
M. Radsewitsch.
S. Brodow.
W. Skrotzki.
A. Lukstin.
A. Alexandrowitsch.
Ministerial: W. Kower.

Livl. Gouvernementsbehörde für die **Reichsgewerbesteuer.**
(Совѣтъ Лифл. Губернатора по промысловому налогу Присутствіе).
Schloß 17.

Präses: Der Livl. Gouverneur.
Glieder:
Der resid. Landrat.
Der Livl. Vize-Gouverneur.
Der Dirigirende des Kameralhofes.
Der Dirigirende der Livl. Akzisever.
Der Präsident des Bezirksgerichts.
Der Prokureur des Bezirksgerichts.
Das Stadthaupt von Riga.
Zwei Glieder seitens der die Ergänzungssteuer Zahlenden und zwar:
1) Zufolge Ernennung vom Livl. Gouverneur: And. Jw. Gussew.
2) Zufolge Wahl der Stadtverordneten-Versammlung: A. A. Augsburg.

Rigasches **Zollamt.**
(Рижская Таможня).
Am Düna-Kai. Geöffnet 9—16.

Dirigirender:
SR Konst. Fed.' Kusmanow, Nikolaistraße 1a, W. 6.
Dessen Gehilfe:
SR Konst. Fed.' Morgajewski, Nikolaistr. 1a, W. 10.
Mitglieder:
KR Wsewolod Dm.' Jljin, Elisabethstr. 2, W. 1.
KR Josef Kleofas.' v. Dymcza, Reimersstr. 1, W. 7.
KR Robert Karlow. Springer, Elisabethstr. 23, W. 17.
KR Nik. Mat.' Stassjulewitsch, Gertrudstr. 12, W. 12.
HR Marian Alex.' von Buschmann, Kaufstr. 1, W. 5.
KR Alex. Nik.' Kutitonski, Nikolaistr. 1a, W. 9.
KR Alex. Edm.' v. Ertzdorff-Kupffer, Elisabethstr. 7, W. 7.
KA Alex. Jw.' Strukow, Albertstr. 4.
Sekretär:
TR Wlad. Jw.' Radsijewski, Nikolaistr. 1a, W. 12.
Sekretärsgehilfen:
KS Kurt Daw.' Schmidt, Revalerst. 28
TR Dav. Anj.' Wilson, Bilderlingshof, Marienprosp. 12.
KS Jw. Fom.' Anissimow, Matthäistr. 41, W. 19.
Dolmetscher:
TR Otto Karl' Johanson, Hirtenstr. 1.
GS Wold. Pawl.' Bornaskoni, Kirchenstr. 6, W. 10.
Rentmeister:
KA Karl Xav.' Kosminski, Nikolaistr. 1a, W. 8.
Rentm.-Gehilfen:
Nik. Grig.' Derewjagin, Kaisergartenstr. 6a, W. 15.
GS Ed. Rud.' Schuberg, Lemburgsche Str. 10.
TR Rud. Jw.' Danischewski, Romanowstr. 57, W. 9.
Buchhalter:
HR Karl Feod.' Meyer, Nikolaistr. 1a.
Witold. Geronim.' Swechowski, Nikolaistr. 1a, W. 2.
Buchhalters-Gehilfen:
KR Witali Ant.' Snaksarew, Mühlenstr. 3, W. 11.
KA Konst. Plat.' Beresinski, Jägerst. 1
TR Sig. Hil.' Tatur, Nikolaistr. 1a.
Chr. Chr.' Silling, Maschinenstr. 11,
Zollberechner:
KA Julian Julian.' Woitowitsch, Nikolaistr. 1a, W. 7.
Zollberechnungsgehilfen:
KA Kas. Jurj.' Klimontowitsch, Romanowstr. 27, W. 30.
GS Vikt. Vikt.' Boguschewski, Mühlenstr. 7, W. 8.
KA Jw. Tom.' Jwanow, Mittelstr. 2.
KS Alex. Alex.' Jotsch, Schützenstr. 6,
Packhaus-Inspektor:
KA Step. Dorimedont.' Suchomlin, Nikolaistr. 1a, W. 7.
Hafenmeister:
HR Witold Adolfow. Gembarczewsky, Nikolaistr. 1a, W. 7.
KR Wl. Ant.' Kurzewski, Bolderaa, Zollgebäude.
Gehilfen des Hafenmeisters u. Packhaus-Aufsehers:
HR Alexei Grigorjew. Babenko, Annenstr. 2, W. 12.
HR Vikt. Pet.' Stepanow, Industriestr. 1a, W. 3.
KA Georg Andr.' Bruttan, Nikolaistr. 1a, W. 8.
KA Dm. Nik.' Kirsanow, Bolderaa, Zollgebäude.
HR Th. Wold.' v. Horlacher, Weidendamm 3, W. 10.
KA Nikolai Fedorow. Bohm, Felliner Str. 3a, W. 28.
GS Wold. Mich.' Norberg, Hafend., Zoll
KA Feodor Michailow. Kolpakow, Taubenstr. 29.
KA Nik. Alex.' v. Sessel, Mühlgraben.
KA Eug. Wilh.' v. Hugo, kl. Münzst. 12
KS Konr. Wl.' Tschischewski, Goldinger Str. 37.
HR Serg. Alex.' Bobrowski, Ritterstr. 35, W. 1.
KA Adolf Nik.' Höppner, Hafend., Zoll.
KA Paul Grazianow.' Ossinski, Kaisergartenstr. 2, W. 27.
KA Grig. Jlj.' Jeltischew, Suworowstr. 2, W. 5.
KA Eug. Feod.' Tumakow, Nikolaistr. 1a, W. 5.
KA Michail Tarassiew. Seredinsky, Nikolaistr. 34, W. 4.
KA Konst. Nik.' Krassikow, Weidend. 4.
KA Otto Filibert' von Magnus, Mühlenstr. 70, W. 19.
KA Metschislaw Theophil.' Mankowsky, Katharinenstr. 1, W. 8.
KA Nik. Feod.' Ljubomudrow, Romanowstr. 59, W. 23.
KA Niels Nik.' v. Jurkewitsch, Thronfolgerboul. 2, W. 9.
KA Wadim Jak.' Janow, Nikolaist. 1a.
KA Adolf Kas.' Stipalkowski, Trinitatisstr. 2, W. 4.
KA Jwan Pet.' Kondratkowski, Jakobsstr. 20/22, W. 8.
TR Alfr. Karl.' Frey, Küterstr. 14.
TR Valentin Elpidiforow Kontorski, Dünaseite, Zollgebäude.

TR Serg. Alex.' Radionow, Hafendamm, Zollgebäude.
KS Narziß Jw.' Lebedew, Säulenst. 51
KA Stan. Konst.' Piotrowski, Sünderstr. 23, W. 8.
KA Alex. Wass.' Abakumow, Zementfabrik.
TR Wjatsch. Pet.' Starodubski, Mühlgraben, Zollgebäude.

Expert-Mechaniker:
KA Fritz Jw. Paëgle, Romanowst. 57.

Expert-Chemiker:
KA Raf. Mich.' Kornatowski, Matthäistr. 40, W. 32.

Kanzleibeamte in verschiedenen Expeditionen und Funktionen:
KS Pet. Kasp. Ptaschitzki, Romanowstr. 16, W. 9.
KS Alex. Lwow. Jarischkin, Kalnezeemsche Str. 22, W. 4.
KS Kas. Kas.' Stipalkowski, Lagerstr. 18, W. 11.
KS Alfons Konst.' Urbanowitsch, Matthäistr. 32, W. 10.
KReg. Aug. Kasp.' Rosenfeldt, Schwartzenhöffsche Str. 2, W. 11.
Mart. Jw.' Melbarsd, Thronf.-B. 2.
KReg. Stan. Ant.' Kantinik, Suworowstr. 42, W. 8.
KReg. Ernst Karl.' Heinsberg, Dorotheenstr. 19, W. 6.
KReg. Jw. Jw. Wendrik, Birkenstr. 14.
KReg. Franz Franz.' Kotkowski, Lagerstr. 38.
kr Jos. Jos.' Jazewitsch, Sprenkstr. 34
kr Eug. Nik.' Tschamow, Säulenstr. 23.
Jos. Mich.' Sberanowski, Gertrudstr. 43
GS Aug. Lapinow.' Paberse, Lemburgsche Str. 10.
KReg. Nik. Nilow.' Jurkewitsch, Thronfolgerboul. 2, W. 9.
kr Jw. Pet.' Sinizin, Kathol. Str. 4.
kr Fr. Andr.' Bumbur, Fruchtstr. 16.
kr Lud. Adam.' Saleski, Säulenstr. 60a
kr Alex. Mich.' Pussep, Thronf.-B. 6.
kr Anat Pet.' Alexejew, Thronf.-B. 25.
Nik. M. Korol, Romanowstr. 41.
Antonina Ossipow. Mazescha, Elisabethstr. 2, W. 3.
Anna Feod.' Tschepelkina, Toblensche Str. 4.
GS Alexei Alex.' Bistrow, Bolderaa, Hofsstr. 19.
Natalie Sem. Treskina, Mosk. Str. 121
Eug. Vikt.' Samusjew, Basteib. 9a.
Marie Jakowlewna Freymann, kleine Lagerstr. 12, W. 6.
Nat. Dav.' Kütt, Annenhof, 4. L. 2.
Stephanie Matwejewa Männikson, kl. Lagerstr. 6, W. 6.
Mar. Jak.' Anikiewa, Kirchhofsstr. 26.
Olga Paw.' Roski, Alexanderstr. 24.
Elis. Jw.' Aperat, Lagerstr. 46, W. 4.
Anast. Jw.' Stepanowa, Suworowst. 80.
kr Eug. Al.' Dembiki, Georgenstr. 6.
Wilh. Reinh.' Uexküll-Güldenbandt, Thronfolgerb. 8, W. 2.
Heinr. Adolf.' Wiese, Gerberstr. 5.
Dm. Wass.' Semiljetkin, Wolmarsche Str. 31, W. 14.
Paul Th.' Eggink, Schulenstr. 19.
Maxim. Karl' Winter, Marienmühlenstr. 20.
Joh. Jos.' Skiparis, Newastr. 21.
kr Th. Wsew.' Lebedew, Mühlenstr. 7.
Wass. Pet. Lapin, Friedensstr. 19.
Werner Jul.' Grot, Parkstr. 1, W. 9.

Leonid Jak.' Nowikow, Bergstr. 13.
Anna Th.' Jwanowa, Altonaerstr. 3.
Nik. Georg' Surikow, Mit. Ch. 13.
Alexei Hipp.' Mitschurin, Artilleriest. 11
Wera Joh.' Wassiljewa, Gesellenstr. 6.

Thee-Kontroleur:
GS And. And.' Bütner, Artilleriest. 4.

Arzt:
Dr. H. H. Bosse, Weidendamm 2.

Rigasche Brigade des abgeteilten **Grenzwache-Korps.**
(Рижская Бригада отдѣльнаго корпуса пограничной стражи).
1. Weidendamm 9, ☎ 1658.

Kommandeur der Brigade:
General-Major K. O. Elsner, Alexanderstr. 31, W. 6.

Brigade-Adjutant:
Rittmeister L. L. Gerchen, 1. Weidendamm 9.

Oberoffizier für Aufträge:
Rittm. W. S. Ali-Bei Edigei, 1. Weidendamm 9.
Rittm. G. N. Gren, Suworowstr. 37,
Zeugmeister: Rittm. W. K. v. Brevern, 1. Weidendamm 9.
Lehrkommando: Rittm. B. S. Sanjewski, Katharinendamm 26.
Kommandeur des Kreuzers „Kondor“:
Kapitän 1. Ranges Rostislaw Walrond, Georgenstr. 2a, W. 4.
Kommandeur der 1. Abteilung:
Oberstleutnant J. F. Stanliewitsch, 1. Weidendamm 9.
Kommandeur des Riga-Dwinsker Detachements: Rittm. E. K. Shukow, Weidendamm 9.
Kommandeur des Mühlgrabener Detachements: Rittmeister N. J. Licharew, Mühlgraben.
Kommandeur des Dubbelnschen Detachements: Oberstleut. S. K. Rimkewitsch, Dubbeln.
Brigade-Arzt: KR M. A. Bornio, Dorotheenstr. 42.
Veterinär-Arzt: HR K. A. Panin, Mühlenstr. 23.

Livl. Gouvernements-**Akzise**-Verwaltung.
(Лифл. Губернское Акцизное Управленіе.)
Kirchenstr. 4a. ☎ 566.

Dirigirender:
WSR N. W. Kolomitinow, Elisabethstr. 10a, W. 6.

Aelt. Revidenten:
SR J. D. Kusmin, Kirchenstr. 7, W. 6.
KR Konst. Feod.' Bauer, Schulenst. 27a

Jüngere Revidenten:
KR K. A. Arsenjew, Thronf.-B. 33, Q. 2.
KR A. N. Nowokrjepowski, Albertstr. 2.

Sekretäre:
HR J. A. Paschkowski, Alt-Bilderlingshof.
TR C. G. Rasumow, Weidend. 3, W. 10.

Deren Gehilfen:
KS W. J. Bartoschewicz, Dorp. Str. 46
GS N. P. Jwanow, Marstallstr. 24.
B. S. Lubinski, Teichstr. 24.

Buchhalter:
KS S. S. Lukjanow, Kirchenstr. 4a.
TR N. M. Moltschanow, Ritterstr. 32.

Deren Gehilfen:
M. J. Rumbehn, Schulenstr. 28, W. 13.
TR N. N. Beinatzki, Gertrudstr. 24.

Livländische Bezirks-**Akzise**-Verwaltungen.
(Лифл. окружныя акцизныя управленія.)

I. Bezirk.
(Verwaltung in Riga, Mühlenstr. 57.)

Bezirks-Inspektor:
SR S. N. Tesselkin, Todlebenboul. 5.

Geschäftsführer:
KA A. J. Tomberg, Mühlenstr. 55.
GS L. P. Belsky, Säulenstr. 51.

Aeltere Bez.-Inspektor-Gehilfen:
HR A. v. Schmid, Elisabethstr. 9a.
HR J. G. Prokulewitsch, Bäckereistr. 10.
HR T. G. v. Haken, Mühlenstr. 30.
HR W. A. Arzichowski, Kirchenstr. 15.

Aeltere etatmäßige Kontroleure:
KS F. S. Kurizo, Thronfolgerb. 14.
Baron F. Rönne, Nikolaistr. 55.
KS W. A. Nasarow, Wenden.

Jüngere etatm. Kontrolöre:
A. W. Zybulski, Romanowstr. 63.
J. H. Neumann, Lazarettstr. 8.

II. Bezirk.
(Verwaltung in Riga, Alexanderstr. 50.)

Bezirks-Inspektor:
KR Jos. Jeg.' Löjevitz, Mühlenstr. 53a.

Geschäftsführer:
KA A. P. Sawodtschikow, Wallstr. 15.
KR Stan. Roßkowski, Bäckereistr. 10.
KS J. J. Telepnew, Marienstr. 49.

Aeltere Bezirks-Inspektors-Gehilfen:
HR W. A. Masewski, Alexanderstr. 24.
KA A. L. Andrejew, Albertstr. 4.
HR N. S. Korolew, Elisabethstr. 101.
KA W. A. Kochan, Gertrudstr. 19, W. 2.
TR K. G. Kalnin, Dorpater Str. 50.
HR Th. H. Eltzberg, Taubenstr. 30.
kr N. N. Lwow, eNwastr. 15.
HR A. J. Cholewo, Dorpater Str. 33.

Jüngerer Bezirks-Inspektor-Gehilfe:
TR N. F. Tscherkassow, Mühlenstr. 4.

Aeltere etatmäßige Kontroleure:
N. A. Gerngroß, Sprenkstr. 22.
GS N. W. Aselitzki, Mosk. Str. 189.
GS G. D. Zweiberg, Alte Mit. Str. 27.
KS J. A. Rutkowski, Gertrudstr. 14.
KS E. W. Nikiforow, Bäckereistr. 10.
KS P. P. Michkelsohn, Elisabethstr. 1.
K D. Tschumakin, Mühlgraben, Fabrik Oehlrich.
KS N. N. Tomilow, Hirtenstr. 1.
KS F. G. Blumfeld, Popowstr. 1.
KS H. K. Jakoby, Ritterstr. 53.
GS N. N. Woiloschnikow, Säulenst. 51.

Jüngere etatmäßige Kontroleure:
TR W. J. Andrejew, Bausk. Str. 55
kr P. P. Wassiljew, Margaretenstr. 14.
F. K. Karlson, Gertrudstr. 88.
Th. F. Owssenski, Alexanderstr. 24.
M. M. Chocholkow, Treydensche Str. 4.
kr J. N. Stebakow, Suworowstr. 70.
GS K. A. Potapow, Ritterstr. 70.
W. L. Rinne, Moskauer Str. 112.

Rigasches Kontor der **Reichsbank.**
(Рижск. Контора Государственнаго Банка.)
Nikolaistr. am Jakobsplatz, ☎ 162.

Dirigirender:
WSR M. M. Maschewski, Reichsbank, ☎ 799.

Direktore:
SR J. S. Lipski, Reichsbank.
SR O. A. v. Grimm, Palaisstr. 3, W. 8.
TR Feigin, Suworowstr. 2, W. 8.

Glieder des Diskonto- u. Darlehn-Komitees:
Kaufmann 1. Gilde J. N. Jwanow.
Kaufmann 1. Gilde K. A. Göschel.
Kaufmann 1. Gilde A. A. Sellmer.

Kaufmann 1. Gilde M. W. Dultz.
Kaufmann 1. Gilde A. J. Gussew.
Kaufmann 2. Gilde Rob. Fraenkel.
Kaufmann 1. Gilde Adalb. Jul.' Graef.
Kaufmann 2. Gilde M. F. Weyer.
Kaufmann 1. Gilde Alfr. Rob.' Braun.
Kaufmann 1. Gilde Dow. V. Kretzer.
Kaufmann 2. Gilde N. A. Pletnikow.
Kaufmann 1. G. Bernh. J. Steinberg.
Kaufmann 1. Gilde St. J. Dolgow.

Aeltere Kassirer:
KR J. M. Kilp, Alexanderstr. 104.
GS A. E. Ovander, Reichsbank.

Kassirer 1. Klasse:
HR W. P. Tscherwinski, Jakobsstr. 28

Kassirer 2. Klasse:
HR J. G. Seliwanow, im Bankgeb.
TR F. A. Potapow, Kurmanowstr. 21

Aelterer Buchhalter:
KR A. A. Albow, im Bankgebäude.

Buchhalter 1. Klasse:
L. F. v. Barschewski, Marienstr. 10a.

Buchhalter 2. Klasse:
HR K. K. Kruse, Pauluccistr. 17, W. 7.
HR D. O. Richlitzki, Elisabethstr. 2.
KA Alex. Al.' Kudrjawzew, Olivenstr. 1/3, W. 10.

Aeltere Kontroleure:
HR T. E. Martyschewski, Elisabethstr. 16
KA M. J. Koslowski, Kirchenstr. 35.

Kontroleure 1. Klasse:
HR M. M. Gribowski, Margarethenstr. 18
KA A. K. Behting, Sprenkstr. 2, W. 32

Kontroleure 2. Klasse:
HR K. E. v. Paul, Mühlen str. 104, W. 7.
HR O. O. v. Müller, Thronf.-B. 1.
KS A. K. Posdnjakow, Marienm. Str. 3.

Aelterer Sekretär:
KR F. F. Heine, Gertrudstr. 9, W. 2.

Sekretär 1. Klasse:
HR A. J. Kögel, Revalerstr. 31, W. 8

Inspektore für Kleinkredit:
KA H. A. Kühle, Säulenstr. 29a.
TR A. M. Laidin, Waldstr. 4a, W. 1

Kassirer-Geh. 1. Kl.:
GS M. W. Petrow, Säulenstr. 20.
GS J. M. Chocholkow, Treidensche Str. 4.

Kassirer-Geh. 2. Kl.:
KS J. J. Klawing, Artilleriestr. 38.
KReg. A. O. Oun, Blumenstr. 1.
kr W. F. Jakowlew, Alexanderstr. 12.

Kassirer-Geh. 3. Kl.:
kr J. P. Beloussow, Popowstr. 3.
Krg. J. J. Larionow, Säulenstr. 57.

Buchhalt.-Geh. 1. Kl.:
TR E. G. Steinbach, Elisabethstr. 37.
TR O. J. Ljachowitsch, Säulenstr. 51.
KA A. J. Brjanzew, Marga. Str. 16.
kr V. A. Beljajew, Alexanderstr. 35.

Buchhalt.-Geh. 2. Kl.:
GS R. P. Pastuchowski, Mühlenstr. 37
GS A. T. Wlassow, Neustr. 17, W. 3.
J. K. Skudas, Marienmühlenstr. 12.
TR W. W. Tschishewski, Newastr. 26.
GS W. G. Müller, Mühlenstr. 66.
TR N. O. Milewski, Newastr. 25.
Krg. P. G. Grusna, Dorpater Str. 23.
Krg. A. J. Jürgens, Blumenstr. 1.
KS R. A. Butschinski, Steinstr. 13.

Buchhalters-Gehilfen 3. Kl.:
KS F. W. Walter, Revalerstr. 11, W. 3
kr J. M. Muischneek, Dorp. Str. 23.
P. Ch. Wilneek, Olivenstr. 1/3, W. 8.
GS E. G. Thomson, Majorenhof, Theaterstr. 37.
J. K. Birsgal, Kirchenstr. 15, W. 4.
GS S. E. Ragosa, Sprenkstr. 35, W. 17
kr P. W. Machalnikow, Sprenkstr. 11.
kr H. T. Semiradski, Newastr. 27.
Krg. A. R. Matson, Gartenstr. 6.
Krg. N. N. Woronzow, Mühlenstr. 116
kr L. A. Jachimowitsch, Dorp. Str. 63.
kr M. A. Makejenko, Bilderlingshof, Dünenprosp. 15.
kr L. A. Burago, Gertrudstr. 30, W. 3a.
kr J. O. Kausch, Kaisergartenstr. 12.

Kontroleur-Geh. 1. Kl.:
HR W. W. Adamow, Elisabethstr. 20.
KS H. H. Lüth, Felliner Str. 11.
TR P. J. Dobrodejew, Gertrudstr. 46.
KA J. M. Nadratowski, im Bankgeb.
kr A. J. Iwanow, Popowstr. 3, W. 108

Kontroleur-Geh. 3. Kl.:
kr M. A. Nikolski, Matthäistr. 13.

Sekretärs-Gehilfe 1. Klasse:
KA G. N. Andrejew, Gertrudstr. 133.

Sekretärs-Gehilfen 2. Klasse:
J. G. Nikitin, Säulenstr. 58, W. 3.
TR W. O. Kausch, Kaisergartenstr. 12.
kr E. W. Bellonin, Kalnez. Str. 103.

Exekutor:
HR A. F. Skrotzki, in der Reichsbank.

Arzt:
Dr. med. KR A. W. Zwinew, Suworowstr. 8.

Kanzleibeamte:
B. A. Babenko, Annenstr. 2, W. 1.
F. Ch. Perewalow, Gertrudstr. 3, W. 3
A. A. Borowski, Marstallstr. 15, W. 2.
J. N. Serafimow, Sadownikowstr. 20.
A. N. Sager, Suworowstr. 80, W. 66.
S. J. Posdnikow, Marienm. Str. 3.

Rig. Abteilung der **Bauern-Agrarbank.**
(Рижское отдѣленіе крестьянскаго поземельнаго Банка.)
Albertstr. 13.

Dirigierender:
SR Wlad. Bogoslawski.

Ständige Glieder:
Nik. Iwan.' Zarenko, Säulenstr. 18.
Val. Andr.' Ostroumow, Dorp. Str. 33.
Iw. Nik.' Swetschin.

Vom Gouverneur ernanntes Glied:
Mich. Ssem.' Martschewski, Fellinerstr. 2

Glieder vom Livländischen Landtage:
Ernst Fedor.' Baron von Hoyningen-Huene, Andreasstr. 3.
Felix Alb.' Baron Mengden.

Glieder vom Oeselschen Landtage:
Roman J. von Helmersen.
Georg von Rehekampff.

Landmesser:
Harald Ferd.' Krause, Todlebenboul. 6.

Geschäftsführer:
Paul Step.' Choroschew, Alexanderstr. 124, W. 11.

Buchhalter:
Alex. Alex.' Fedorow, Romanowstr. 35.

Gehilfe des Geschäftsführers:
Boris K. Stephanski.
N. Iw.' Wendrich.

Gehilfe des Buchhalters:
Dm. Iw.' Piliptschak.
M. Andr.' Jackson.

Rigasche **Probir-Verwaltung.**
(Рижск. Окружное Пробирное Управленіе.)
Mühlenstr. 43.

Dirigirender:
SR K. Sagajewsky, Mühlenstr. 43.

Probirer:
KS N. N. Wamadschow.

6. Ministerium für Handel und Industrie.

Die Staats-**Wohnungssteuer**-Behörde.
(Присутствіе Госуд. квартирнаго налога.)
Lokal: Schloßstr. 12.

1. Steuerbezirk (der 1. innere Stadtteil).
Glieder:
Wilh. Beyermann.
D. E. Kappeller.
Ludw. Büjanhoff.
K. Schwartz.
E. Baltzer.
O. Jaksch.

2. Steuerbezirk (1. u. 3. Bezirk des Petersb. Stadtt. u. Vorortsbezirk nördlich von der Petersb. Ch.).
Glieder: A. Blau, F. Drude, Eugen v. Brieskorn, G. Lange, Ed. Trey, A. Loeber, E. Pabst.

3. Steuerbezirk (1., 3. u. 4. Bezirk des Moskauer Stadtteils u. Vorortsbezirk südlich von der Petersb. Ch.).
Glieder: J. Paul, J. M. Remnew, M. J. Iwanow, W. Pitzken, S. Klimow, Chr. Kergalw.

4. Steuerbezirk (Mitauer Stadtteil).
Glieder: F. W. Brockhausen, W. Wegner, J. Ebert, E. Blumenbach, A. Aschenkampf, W. Kreßler.

5. Bezirk (der 2. innere Stadtt., 2. Bezirk des Petersb. u. 2. Bezirk des Moskauer Stadtteils).
Glieder: H. Jochumsen, K. Jauch, A. Vogel, M. Kruglow, A. Wintsch.

Rigasche Behörde für **Hafen**-Angelegenheiten.
(Рижское Присутствіе по портовымъ дѣламъ).
(Bremerstr. 5.)

Präses: Der Chef des Rigaschen Hafens.

Glieder:
Der Dirigirende des Rig. Zollamtes.
Der Chef der Arbeiten am Rig. Hafen WSR Konstantinow.
Der Prokureur des Bezirksgerichts.
Das ständige Glied der livl. Gouvernementsbehörde für städtische Angelegenheiten KS M. S. Tschulkow.
Der Kommandant der Eisenbahnstation Riga.
Das Stadthaupt von Riga.
Der Präses des Rig. Börsenkomitees.
Zwei Glieder der Kaufmannschaft:
W. Beyermann.
W. G. Meslin, Nikolaistr. 23.

Sekretär: KS M. P. Trubizyn, Ritterstr. 17, ☎ 872.

Rigasche **Hafen**-Verwaltung.
(Рижское Портовое Управленіе).
Bremerstr. 5. ☎ 637.

Hafenchef:
SR M. M. v. d. Weide, Albertstr. 2, ☎ 681.

Aelterer Gehilfe:
—

Jüngerer Gehilfe (zeitw.): Stabskapt. a. D. M. A. Tewjaschew, Kalnezeemsche Str. 24, W. 7, ☎ 1733.

Techniker:
Ingenieur-Mechaniker:
E. W. Michaelis, Elisabethstr. 10, ☎ 2392.
Schiffsingenieure: V. Kollaß, F. J. Thal, Ritterstr. 61, ☎ 3948.

Schriftführer:
KS M. P. Trubizyn, Ritterstr. 17, ☎ 872.

1. Distrikt der Hafen-Verwaltung: Jungfernhof.
Inspektor: L. V. Studenzow.

2. Distrikt: Stadt, Dünaufer, beim Schloß.
Inspektor: A. A. Djatellowitsch.

3. Distrikt: Neu-Mühlgraben.
Inspektor: Schiffer 1. Kl. A. J. Kesberg.

4. Distrikt: Bolderaa.
W. D. Aksjenow.

Verwaltung des Badeortes **Kemmern.**
(УправленіеКеммернскихъ минеральныхъ водъ).
In Kemmern, telefonisch mit Riga verbund.
Bäder werden verabfolgt vom 20. Mai bis zum 1. September.
Die Kanzlei ist geöffnet von 10 bis 12 u. 16—17 mit Ausnahme der Sonn- u. Feiertage.
Direktor: Dr. med. A. A. Losinski.
Inspektor: KS A. S. Maximow.
Buchhalter: A. A. Wanag, stellvertr.

Livl. Gouvernementsbehörde für **Fabrik- u. Hüttenwesen.**
(Лифл. Губернское по фабричнымъ и горно-заводскимъ дѣламъ Присутствіе).
In der Kanzlei des älteren Fabrikinsp.
Präsident: Der Livl. Gouverneur.
Glieder:
Der Livl. Vize-Gouverneur.
Der Prokureur des Rig. Bezirksgerichts.
Der Chef der Livl. Gouv.-Gensd.-Verw.
Der ältere Fabrik-Insp. des Livl. Gouv., als ständiges Glied.
Der Bezirksingenieur des nord-westlichen Bergbezirks Wassili Awdej.' Kraat, Gertrudstr. 43, W. 13.
Glieder der Fabrikanten und Industriellen:
1) General-Direktor der Fabrik „Prowodnik", Manufakturrat B. W. Wittenberg, 2. Weidendamm 31.
2) Disp. Direktor der Rig. Baumwoll- u. Bandfabrik, John A. Zoepffel.
3) Mitinhaber der Feilenfabrik Gustav Soennecken, Max. F. Weyer.
4) Verw. der Papierfabrik in Ligat, Jng.-techn. Eug. v. Irmer.
Geschäftsführer:
GS Ludw. Paul' Wejin, Romanowstr. 28, W. 4.

Fabrik-Inspektion des Livländ. Gouvernements.
(Фабричная Инспекція Лифляндской Губерніи).
Aelterer Fabrik-Insp. des Livl. Gouv.: SR Nik. Demid.' Boldyrew. — Die Kanzlei, Nikolaistr. 8, W. 7, ist zur Erteilung von Auskünften werktäglich von 10—14 geöffnet. — Der ältere Fabrikinspektor empfängt persönl. Montags u. Donnerstags von 10—12. ☎ 634.
Geschäftsführer:
GS Ludw. Petr.' Wejin, Romanowstr. 28, W. 4.

Bezirks-Fabrik-Inspektoren:
1. Bezirk (Mitauer Stadttheil): HR Jng.-Techn. Georgi Danil.' Blagomyslow, Zaunstr. 1, W. 3. Spr.: Dienstags 9—12 und Freitags 18 bis 20. ☎ 801.
2. Bezirk (Petersburger Stadttheil): SR Jng.-Techn. Alex. Pet.' Korshenewski, Elisabethstr. 83, W. 5. Sprechst.: Mittwochs u. Sonnabends 18—20. ☎ 1634.
3. Bezirk (Moskauer Stadttheil und innere Stadt): HR Jng.-Techn. Wlad. Lwow.' Georgiewski, Albertstr. 8, W. 8. Spr.: Mittwochs 9—11 und Freitags 18 bis 20. ☎ 822.
4. Bezirk (Wolmarscher, Pernauscher u. Fellinscher Kreis), Sitz in Pernau.
5. Bezirk (Walkscher, Werroscher und Dorpater Kreis), Sitz in Dorpat:
6. Bezirk (Rigascher, Wendenscher und Oeselscher Kreis), Sitz in Riga: TR Jng.-Techn. Nik. Serg.' Rosow, Peterholmstr. 5, W. 5. Spr.: Montags u. Freit. 17—19. ☎ 577.

15. **Eichkammer** für Handelsmaße und Gewichte.
(15-ая Повѣрочная палатка мѣръ и вѣсовъ.)
Lokal: Elisabethstr. 101, ☎ 1694. Offen werktäglich außer Sonnabends 9—14.
Amtsbezirk: Livland und Kurland.
Chef:
Jng.-Chem. Ferd. Mitt, Fellinerstr. 2a.
Aeltere Justierer:
Techniker Arved Hohenstein, Marienstr. 97, W. 1.
Konst. v. Brixen, Marienstr. 4a, W. 5.
Justierer:
Rud. Saar, Romanowstr. 73, W. 26.
Buchhalter u. Schriftführer:
Edgar Thalberg, Majorenhof, Viktoriastr. 65.
Praktikant:
Anton Teetsow, Färberstr. 26 W. 1.
Amtsboten:
Karl Snicker, Elisabethstr. 101, W. 11.
Andr. Suitin, Säulenstr. 94, W. 5.

Rigaer **Börsen-Komitee.**
(Рижскій Биржевой Комитетъ).
Schloßstr. 24, 3 Treppen.
Geschäftsstunden: 10—15.

Präses: Konsul Anders Larsson, Nikolaistr. 23.
Vize-Präses:
Aeltester W. Kerkovius, Todl.-B. 4.
Glieder:
Kommerzienrat J. Vogelsang, Thronfolgerboul. 9.
Chem. Generalkonsul E. A. Helmsing, Nikolaiboul. 4.
Wilh. Beyermann, Todlebenboul. 5.
Ch. Drishaus, Andreasstr. 5.
H. Kehrhahn, Sandstr. 34.
Gen.-Konsul M. Lübeck, Jakobsstr. 16.
Vizekonsul Karl W. Lange, Georgenst. 2.
Aeltester A. Mündel, Gummistr. 1.
Dr. W. Jestanowitsch, Elisabethstr. 19.
Aeltester A. Augsburg, Herrenstr. 2.
H. Bockrodt, Elisabethstr. 17.
Eug. Schwartz, Elisabethstr. 17.
Carl J. Rosenberg, Andreasstr. 5.
Suppleanten:
Aug. Hernmarck, Gertrudstr. 19, W. 5.
W. Meslin, Nikolaistr. 23.
Victor Mentzendorff, Nikolaistr. 31a.
Henry Müller, Kirchenstr. 5, W. 12.
Wilh. Reimers, Scheunenstr. 22.

Der Verwaltungs-Ausschuß des Börsenkomitees:
Präses: Konsul Anders Larsson.
Vize-Präses: Aeltester W. Kerkovius.
1. Börsenältester: Kommerzienrat J. Vogelsang.
2. Börsenältester: Chem. General-Konsul E. A. Helmsing.
3. Börsenältester: Ch. Drishaus.
Suppleanten:
H. Kehrhahn. W. Beyermann.

Kanzlei des Börsen-Komitees.
Kanzleidirektor:
N. v. Cramer, Kirchenstr. 32, ☎ 2918.
Sekretär u. Redakteur des Rig. Börsenbl.:
M. v. Reibnitz, Mühlenstr. 135, ☎ 1653
Rendant: Karl Lau, Marstallstr. 3.
Buchhalter: Ernst v. Hübbenet, Albertstr. 12
Archivar: E. Lindikoff, Marienmühlenstr. 3.
Kanzleibeamter und Translateur:
Woldemar v. Erdberg, Alexanderstr. 18.
Kanzlistin:
Frl. Emilie Steffens, Alexanderstr. 16.
Frl. M. Wegener.
Ministeriale:
E. Stanischewsky I., Börsenbankgebäude.
A. Stanischewsky II, Börsenhaus.
Ed. Eltzen, Börsenhaus.
Jak. Massold, Sandstr. 26, W. 7.

Technische Abteilung:
Hafenbau-Ingenieur:
A. Pabst, Elisabethstr. 43.
Ingenieur-Technolog:
O. Fleischer, Antonienstr. 12, ☎ 405.
Maschinen-Ingenieur:
W. Ziegler, Schulenstr. 13, W. 5.
Hilfs-Ingenieur:
Ludwig Schickedanz, Alexanderst. 104 W 6.
Rechnungsbeamter:
Nik. Grunberg, Romanowstr. 23, W. 15.

Handelsstatistische Abteilung:
☎ 2064.
Sekretär u. Redakteur des Rig. Börsenbl.:
B. v. Gernet, Nikolaistr. 36, W. 4.
Hilfskräfte:
Frl. A. Germann, Marienstr. 25, 1 Tr.
Frl. O. Zahn, Ritterstr. 28, Q. 7.
Frl. A. Pönigkau, Sünderstr. 10, 1 Tr.
Frl. M. Fromm, Alexanderstr. 47.
Frl. E. Seezen, Schloßstr. 24.
Bote: Nik. Mochel, Anglikan. Str. 5.

Abteilung für **Eisenbahnangelegenheiten:**
Börsengebäude, Haupteingang links. Spr. 10—16. ☎ 182.
Geschäftsführer:
J. Friesendorff, Säulenstr. 9, W. 12.

Beamte:
E. Fiehöfer, Bäckereistr. 6, W. 2.
E. Pawar, Sandstr. 9.
Karl Feldmann, Hermannstr. 7.
Ernst Grünberg, Schlocksche Str. 3.
Kl. Sawitzki, Wolgundsche Str. 19.

Rigasche **Kommerzschule.**
Direktor: SR Fried. Demme, im Schulgebäude.

Rigaer Patent **Slip-Dock:**
Üst-Dwinsker Winterhafen.
Direktor:
Ferd. Wirckau, Sandstr. 34, ☎ 217.

Direktion der Gesellschaft der **Zentral-Waren-Depots:**
Präses:
R. Fenger für den Börsen-Komitee.
Paul A. Schwartz für die Börsenbank.
E. G. v. Sengbusch, Aeltester W. Hartmann, Ch. Drishaus.

7. Ministerium der Landwirtschaft und der Reichsdomänen.

Verwaltung der Landwirtschaft und der **Reichsdomänen** der Baltischen Gouv. Управленіе Земледѣлія и Государствен. Имуществъ Прибалтійскихъ Губерн.) Mühlenstr. 87, ☎ 1596.
Fürs Publikum geöffnet 10—15.

Chef:
SR Kammerherr Anat. Anat.' Kulomsin, Puschkinboul. 10, W. 7.

Gehilfe des Chefs:
SR Wl. Alex. Noschin, Marienstr. 37.

Aelterer Reserveforstmeister u. Forstrevident:
SR Rob. Adalb. Poorten, Newastr. 36.

Forstrevident:
KR A. W. Mitzkewitsch, Theaterb. 2 W 8.

Reserveforstmeister:
KS Esper Paw.' Warawin, Dorpater Str. 33, W. 9.

Beamter zu besonderen Aufträgen:
KA Cand. jur. E. E. v. Schilling, Mühlenstr. 87.

Geschäftsführer:
KR Carl Wegner, Mühlenstr. 87.
KA N. F. Kochanow, Alexanderstr. 36.
KR Alex. Borissow, Säulenstr. 54, W. 17

Geschäftsführer-Gehilfen, Aeltere:
KA A. A. Murewski, Marienstr. 59, W. 9.
KA J. D. Saring, Sprenkstr. 59, W. 17
KS A. J. Schukow, Marienstr. 50, W. 9.
KS R. S. Schensnowitsch, Suworowstr.

Jüngere:
Exekutor KS O. F. Wunderlich, Mühlenstr. 87, W. 3.
KS G. Pet. Eglit, Hilfsstr. 13 W 13.
kr Jak. Jw.' Kronkaln, Ritterstr. 36 W 6.
kr Otto Irbe, Elisabethstr. 18, W. 3.
kr R. M. Osolin, Sommerstr. 4, W. 1.
kr K. D. Swirbul, Alexanderstr. 34 W 20.
kr J. A. Wetzpuisch, Hilfsstr. 12, W. 15.
KReg. P. A. Swillan, Gertrudstr. 35.

Registrator:
A. J. Stinus, Rübenstr. 2, W. 1.

Archivarius:
KA Mozart E. Homo, Roman. Str. 6.

Kanzlei-Beamte:
KS S. B. v. Potemski, Gertrudstr. 39.
Jw. A. Leimann, Säulenstr. 77, W. 11.
KS Joseph Wolski, kl. Schmiedestr. 11.
Alb. Restberg, Ritterstr. 85, W. 11.
S. M. Siomek, Säulenstr. 29, W. 7.
kr G. A. Kotjachof, Gertrudstr. 67 W 5.
Joh. Zimmur, Hilfsstr. 13, W. 3.
M. S. Staschenjuck, Kurman. Str. 20a.
J. Kasak, Laborat. Str. 9, W. 20.
L. J. Snitko, Newastr. 23, W. 6.
W. A. Serafimowa, Versohn. Str. 8.
P. J. Butusow, Marienstr. 29, W. 18.
Rosmysl, Schreiberstr. 2, W. 14.
L. P. Nerechtskaja, Säulenstr. 41 W 1.
N. N. Pjatnitzki, Marienstr. 93, W. 11.
A. A. Jaunbers, Säulenstr. 95, W. 4.
J. M. Oschin, Atgasensche Str. 6, W. 1.
P. R. Dragon, Sternstr. 11, W. 5.
G. J. Gold, Moritzstr. 5.
Bersin, Alexanderstr. 94, W. 17.
H. W. Pehrne, Taubenstr. 25, W. 4.

Landmesser:
Krg. J. D. Solotuchin, Gertrudstr. 14.

Landmesser-Gehilfe:
kr B. A. Kotjachof, Gertrudstr. 67.
Topograf J. A. Kotjachof, Marienstr. 46, W. 8.

Ministeriale:
Jakob Osol.
Wik. Petuschko.
Alexei Jewsejew.
Step. Feodorow.

Kronsförster:

Im Ehstländischen Gouvernement:
Revalscher Forstdistrikt:
Aelterer Reserve-Forstmeister und Forstrev.: SR Nik. Georg. Ponomarjew.

—

Im Livländischen Gouvernement:
Forstdistr. Schlock: Forstrev. KR Fr. Herm. Becker.
Forstdistr. Kolberg: KS J. B. Benislawski.
Forstdistr. Aahof: Forstrev. Gerasimow
Forstdistr. Wenden: Aelt. Reserveforstmeister SR Hugo Dartau.
Forstdistr. Wottigser: KA Wlad. Jwan.' Maier.
Forstdistr. Werro: KS Naletow.
Forstdistr. Laiksaar: HR G. Rühl.
Forstdistr. Wella:
HR E. R. Goralewitsch.
Forstdistr. Karrishof:
HR J. Mettus.
Forstdistr. Arensburg: Aelterer Reserve-Forstmeister SR E. v. Wardenburg.
Forstdistr. Wastemois:
F.-Rev. KR Paschkowsky.
Forstdistr. Kurkund: Aelterer Forst-Rev. KR E. Aun.
Forstdistr. Henselshof:
TR M. G. Groschewoi.

—

Im Kurländischen Gouvernement:
Zu Dubena: HR G. v. Voigt.
Zu Saucken: älterer Reserve-Forstmeister u. Forstrevident KR W. Syffers.
Zu Schlottenhof: TR Kostin.
Zu Ellern:
Forstrev. HR Alex. Leont.' Samarajew.
Zu Sezzen:
—
Zu Tauerkaln: Forst-Revident HR W. W. Witkewitsch.
Zu Baldohn:
Forstrev. KR A. W. Mitzkewitsch.
Zu Neugut: älterer Reserve-Forstmeister KR G. Jürgenson.
Zu Mitau: ält. Forstrev. HR Jankowski
Zu Würzau:
KR W. B. Kurmin.
Zu Bauske:
Aelt. Reserveforstm. SR Wigura.
Zu Behrs-Ziepelhof: HR J. Boland.
Zu Klievenhof: Frostrevident KA K. J. Pokaljuk.
Zu Doblen:
KA J. A. Kusmitzki.
Zu Kursieten:
TR N. E. Pominow.
Zu Frauenburg: HR Alex. Sem. Lapin.
Zu Schrunden:
KS B. S. Saizew.
Zu Grobin: HR M. Steinhardt.
Zu Niederbartau: —
Zu Rutzau: Frostrevident HR J. J. Gwaita.
Zu Allschwangen:
TR W. J. Solowjew.
Zu Pilten: Aelterer Reserveforstmeister u. ält. Forstrev. SR Th. Bruttan.
Zu Windau: HR Popow.
Zu Goldingen: Forst-Revident KR A. Kerstens.
Zu Rönnen: HR A. Baron v. Behr.
Zu Kandau: HR J. A. Groth.
Zu Angern: HR Karl Jw. Jlenda.
Zu Tuckum: HR Alb. Karl. Kraus.
Zu Selburg: KS A. G. Langhaus.
Zu Lucken:
HR S. J. Saremba.
Zu Friedrichstadt:
KS W. P. Trofimow.

Kronsförster-Gehilfen:

In Livland:
Forstbezirk Schlock: —
Zu Friedrichstadt:
Kond. Kakscharew.
Forstbezirk Wastemois:
Kond. Mekischew.
Forstbezirk Wenden:
Kond. Tschistjakow.
Forstbezirk Laiksaar:
Kond. Selihof.
Forstbezirk Arensburg: Kond. Ermus u. Kornyschew.
Forstbezirk Werro:
Kond. Uwarow und Krylow.
Forstbezirk Wottigser: Kond. Saß.
Forstbezirk Kurkund:
Kond. Roschin.
Forstbezirk Aahof: Kond. Bander.
Forstbezirk Wölla:
Förstergehilfe Tampu.
Forstbezirk Karrishof:
Kond. Gorohoffki.
Forstbezirk Henselshof:
Kond. F. Dmitrijew.
Forstbezirk Kolberg: Kond. Kirilow.

In Kurland:
Forstbezirk Mitau: Kond. Rudowitsch.
Forstbezirk Goldingen: Kond. Irbeneek.
Forstbezirk Rutzau:
Kond. Balabanow.
Forstbezirk Schrunden:
Kond. Ebel und Medwedjew.
Forstbezirk Pilten: Kond. Pogenberg.
Forstbezirk Allschwangen: Kond. Schulbach.
Forstbezirk Würzau: Kond. Meksch.
Forstbezirk Neugut:
Kond. Buschujew.

Forstbezirk Tauerkaln: Kond. Kretow.
Forstbezirk Kandau: Kond. Richter.
Forstbezirk Saucken: Kond. Pawar.
Forstbezirk Ellern: Kond. Lazis.
Forstbezirk Windau:
Kond. Gladkow.
Forstbezirk Kursiten:
Kond. Gawrilow.
Forstbezirk Roennen:
Kond. Küng.
Forstbezirk Lucken:
Kond. Schitzko.
Forstbezirk Angern:
Kond. Magilewski.
Forstbezirk Dubena:
Kond. Wallner und Kudrjakowt.
Forstbezirk Bauske: Kond. Abolin.
Forstbezirk Grobin:
Kond. Tweritinow.
Forstbezirk Doblen: Jüng. Reserve-Forstmeister TR Hansen.
Forstbezirk Selburg:
Kond. Megalinski.
Forstbezirk Kliwenhof:
Kond. Stommer.
Forstbezirk Niederbartau:
Kond. Lebedew.
Forstbezirk Setzen: Kond. Laz.
Forstbezirk Schlotenhof: Kond. Insberg.
Forstbezirk Baldohn: Kond. Kuck.
Forstbezirk Tuckum: Kond. Potaschkow.
Forstbezirk Frauenburg:
Kond. G. Dmitrijew.
In Ehstland:
Forstbezirk Reval: Kond. Kibardin.

Aufsichtsbeamte der **Kronsländereien** u. Obrokstücke.
(Надзиратели за казенными землями и оброчными статьями).
1. Rayon: TR Protassow in Mitau.
2. Rayon: Grischas in Mitau.
3. Rayon: TR W. F. Owsentski in Riga.
4. Rayon: A. B. v. Sievers, Fellin.

Livl. Waldschutz-Komitee.
(Лифл. Лѣсоохранительный Комитетъ)
(Kanzlei: Mühlenstr. 87).
Präsident: Der livl. Gouverneur.
Mitglieder:
Der residirende Landrat.
Der Landmarschall.
Der Präsident des Bezirksgerichts.
Der Chef der Balt. Dom.-Verwaltung.
Baron Hoyningen-Huene.
Baron Wolf, Hinzenberg.
Ständ. Glied d. Gouv.-Verw. f. Bauernangelegenheiten v. Martschewski.
Forst-Instrukteur:
KR A. W. v. Mitzkewitsch.
Forstbeamter:
KS E. P. Warawin.

Abteilung für Land-Meliorationen.
(Землеустроительный отдѣлъ).
Chef der Abteilung:
Beamter zu bes. Aufträgen bei der Hauptverwaltung KA A. W. Rimski-Korsakow, Weidendamm 2a, W. 5.
Aelt. Topografen:
KA A. J. Tretjakowski.
TR W. N. Sotikow.
Topografen:
J. M. Wirbul.
N. W. Tschernizyn.
TR G. J. Fursa.
Aelt. Landmesser: Schebeko.
Landmesser:
A. J. Benin, A. Tschigiani, Smilge, Kaktin, Mednis.

1. Hydrotechnische Abteilung.
Chef der Abteilung:
Ing.-Hydrot. KS Al. Plat.' Peniewski, Popowstr. 1, W. 8.
Techniker:
W. F. Taraimowitsch, A. G. Telem, J. A. Serafimow, Poplanski, Grannikow, Tuschkaljejew, Baskakow, Jaroschewski, Trschejack.
Aufseher: Lebedkin und Erlack.

2. Hydrotechnische Abteilung.
Chef: Ing. der Wegekom. KA W. A. Kreisler.
Techniker:
Balaschow, Surenjanz, Gerist, Stukul.

Regulirungsabteilung.
Aelt. Regulierungsrevident:
KS Vor. Feod.' Safonow, Bilderlingshof.
Aelt. Topografen:
HR K. J. Kronberg, Mühlenstr. 67.
J. Nenn.
A. J. Andaburski.
Topografen:
TR A. M. Telizyn, Ed. Glaubert, Br. Wirk.
Landmesser: K. K. Jordan.

Abteil. für Wald-Meliorationen.
Rayon-Chefs:
Aelt. Forsttaxatore:
KS N. F. Saporin.
KA J. J. Roschkow.
Forsttaxatore: Kosakow, Schirakow.
Forstkonduktore:
D. Gunko, Saikin, Donsarew, Koltschin, Schapowal.
Landmesser: Kozel.

8. Kriegsministerium.

Stab des 20. Armeekorps.
(Штабъ 20 Армейскаго Корпуса).
(Kanzlei: Elisabethstr. 8.)
Korps-Kommandant:
General der Infanterie Wlad. Wass.' Smirnow, Zitadelle.
Stab:
Stabschef: General-Major Dobrowolski, Zitadelle 33.
Stabs-Offizier: Oberstlieutn. vom Generalstabe W. G. Boldyrew, Zitadelle 47.
Aeltere Adjutanten:
Kapitän der Garde H. H. Streseтzki, Zitadelle 47.
Leut. Rosenberg, Säulenstr. 8, W. 13.
Korps-Arzt:
WSR N. F. Dewel, Basteib. 11, W. 7.

Artillerie des 20. Armeekorps.
(Verwaltung: Marienstr. 59, W. 6.)
Chef: Generalleutnant K. J. Dworshitzky, Nikolaistr. 36.
Aeltere Adjutanten:
Stabskapt. E. N. Kusmin, Elisabethstr. 103, W. 4.
Leut. S. P. Kordunow, Säulenstr. 49.
Deren Gehilfe: KA S. E. Timofejew, Suworowstr. 51, W. 3.

Stab der 29. Infanterie-Division.
(Штабъ 29 пѣхотной дивизіи).
(Kanzlei: Dorpater Str. 58).
Geöffnet 10—3.
Kommandeur: General-Leutn. Wl. Alex.' Archipow, Andreasstr. 4, W. 2.
Chef des Stabes:
Obrist vom Gen.-Stabe Konst. Alex.' Witznüdo, Reimersstr. 1, W. 9.
Aeltere Adjutanten:
Kapt. vom Gen.-Stabe Wl. Jak.' Shukow, Matthäistr. 64b, W. 1.
Stabskapt. Ark. Andr.' Konowalow,
Divisions-Arzt:
P. W. Pokrowski, Romanowstr. 17 W 3.

2. Brigade der 29. Infanterie-Division.
Kommandeur und Chef des Rig. Kriegshospitals: Generalmajor A. A. Orel.

115. Wjäsmasches Infanterie-**Regiment.**
(115 пѣхотный Вяземскій полкъ).
(Kanzlei: Friedensstr. 14).
Kommandeur d. 2. Brig. d. 29. Inf.-Div.:
Generalmajor A. A. Orel..
Regiments-Kommandeur:
Obrist Alex. Wass. Orlow, Georgenstr. 6, W. 4.

Kanzlei:
Oekonomie-Leiter:
Oberstleutn. Mich. Nik.' Karelin, Friedensstr. 12.
Regiments-Adjutant:
Stabskapt. Vikt. Iw.' Popow, Alexanderstr. 98, W. 8 (auch im Stab, Friedensstr. 14).
Aelterer Arzt:
SR Feodorow, Revalerstr. 17, W. 5.
Jüngere Aerzte:
HR Wisenberg, Gildstubenstr. 2, W. 3.
HR Denissow.
KA Holmdorff.
Reg. Geistlicher
Protohierei A. J. Modestow, Hospitalstr. 24.
Bataillons-Kommandeur:
des 1. Bat.: Obristleutn. Bron. Dan. Sobotzki, Artilleriestr. 47, W. 2.
des 2. Bat.: Obristleutn. Wl. Wik.' Rogalski, Pauluccistr. 12, W. 14.
des 3. Bat.: Obristleutn. Erasmus, Suworowstr. 63, W. 5.
des 4. Bat.: Obristleutn. David Petr. Simonson, Dorpater Str. 55a, W. 11.

16. Irkutsk. **Husaren**-Regiment. (16 гусарскій Иркутскій полкъ). Kanzlei: Sadownikowstr. 14, ☎ 2209.
Regiments-Kommandör:
Oberst Jos. Wik.' Prokopowitsch, Albertstr. 13, W. 1, ☎ 3551.
Oberstleut.:
Wl. Alex.' Belojerow, Thronf.-B. 5.
Jewg. Mich.' Perejaslawzew.
Georg Alex.' Grigorjew, Romanowst. 4.
Rittmeister:
Wass. Iw.' Jefimow, Ritterstr. 39 W 1.
Iw. Karl' Sawitzki, Andreasstr. 4, W. 3, ☎ 5144.

.Iw. Iw.' Gontscharenko, Romanowstr. 35, W. 7.
.Mich. Iw.' Sergejew, Mühlenst. 53a.
Alex. Iw.' Dikowski, Stockmannshof.
Stabs-Rittmeister:
Juri Num.' Palmgreen, Dorp. Str. 65.
Dam. Nik.' Kossowitsch, Mit. Ch. 10.
Nik. Wl.' Boradajewski, Roman. Str.35
Regiments-Kapellmeister:
Bernh.. Knoch, pens. Künstler d. St. Petersburger Kais. Theater.

116. Malojaroslawsches Infanterie-**Regiment.**
(116 пѣхотный Малоярославскій полкъ.)
Kanzlei: Polkowoi Dwor.
Regiments-Kommandeur: Oberst A. M. v. Hallberg, Margaretenstr. 16.
Regiments-Adjutant:
Stabskapt. A. J. Klisowski, Kalnezeemsche Str. 7, W. 2.
Bataillons-Kommandeure:
des 1. Bat.: Oberstleutn. W. D. Orechow, Zitadelle 47, W. 2.
des 2. Bat.: Oberst J. Plume, Schlocksche Str. 15, W. 2.
des 3. Bat.: Oberst D. J. Belostozki, Zitadelle 27.
des 4. Bat.: Obristleutn. J. A. Leontjew, Goldinger Str. 14.
Oekonomieleiter:
Oberst-Leutn. R. P. Baumann, Schlocksche Str. 14.
Aelterer Arzt: KR A. W. Woskresenski, Brunnenstr. 6, W. 5.

177. Isborsk. Infanterie-**Regiment.**
(177 пѣхотный Изборскій полкъ).
Kanzlei: Marienstr. 100.
Regiments-Kommandeur: Oberst Iw. Iw.' Gordejew, Säulenstr. 18, W. 18.
Adjutant: Lieutenant J. J. Boslowsky, Dorpater Str. 55a, W. 13.
Oekonomie-Leiter: Obristleutnant N. W. Gussew, Pauluccistr. 12, W. 6.
Kommandeur des 1. Bat.: Obristleutn. J. J. Wittkowski, Mühlenstr. 11, W. 5.
Kommandeur des 2. Bat.: Obristleutnant O. P. Wilde, Elisabethstr. 8, W. 1.
Kommandeur des 3. Bat.: Obristleutnant A. F. Nowoselski, Marienstr. 112, W. 2.
Kommandeur des 4. Bat.: Obrist-Lieut. N. J. Jordanski, Gertrudstr. 14, W. 5.
Jüngster Stabsoffizier: Oberstleut. M. W. Grodski, Newastr. 26, W. 19.
Kommandeure der Kompagnieen:
der 1.: Kapitän J. A. Reinson, Marienstr. 50, W. 71.
der 2.: Kapt. A. D. Arefjew, Gertrudstr. 76, W. 2.
der 3.: Kapitän M. W. Loweiko, Mühlenstr. 9, W. 2.
der 4.: Kapitän D. P. Ditschynski, Matthäistr. 43, W. 21.
der 5.: Kapt. Kotschergin, Marienstr. 10b, W. 1.
der 6.: Kapitän W. G. Puschkarski, Sprenkstr. 34, W. 6.
der 7.: Kapt. Jakson, Mosk. Str.
der 8.: Kapitän W. J. Sapriko, Moskauer Str. 67, W. 3.
der 9.: Kapitän N. W. Redkin, Moskauer Str. 124, W. 3.
der 10.: Kapitän M. M. Wenglinski, Sprenkstr. 38, W. 5.
der 11.: Kapt. Semenowitsch, Ritterstr. 75, W. 5.
der 12.: Kapitän N. A. Bogorodski, Moskauer Str. 197, W. 1.
der 13.: Kapitän L. E. Eckert, Bäckereistr. 10, W. 26.
der 14.: Kapt. Alex. Dan.' Lewandowski, Elisabethstr. 10a, W. 13.
der 15.: Kapitän A. G. Stammer, Romanowstr. 96, W. 8.
der 16.: Kapitän Wl. Step.' Skworzow, Moskauer Str. 66, W. 15.
Arzt:
KR W. W. Kolokolow, Newastr.21 W 4.

45. Infanterie-**Division.**
(45 пѣхотная дивизія).
(Die 45. Infanterie-Division besteht aus dem Stabe der Division und den 4 Regimentern: dem 177. Isborsker Reg. in Riga, dem 178. Wendenschen Reg. in Libau, dem 179. Ustj-Dwinsker Reg. in Ponewesch und dem 180. Windauschen Regiment in Mitau.)
Stab: Schulenstr. 35.
Divisions-Chef:
Generalleutn. Paw. Serg.' Sawitsch, Kirchenstr. 5, W. 1.
Stab:
Chef: Oberst Alex. Mich.' Grigorow, Kirchenstr. 5, W. 16.
Aeltere Adjutanten:
Kapt. Jak. Jak. Tolokonnikow, Schulenstr. 35.
Kapt. Viktor E. Surin, Säulenstr. 19.
Divisionsarzt:
And. Nik.' Alexandrow, Ritterstr. 8 W 7

Rigascher **Kreis-Militär-Chef.**
(Рижск. Уѣздный Воинскій Начальникъ).
Oberst S. K. Sawernjajew, Zitadelle 24,
Dessen Kanzlei: Zitadelle 53.
Sekretär: Kapt. Joh. J. Sarembo-Godziatzki, Ritterstr. 75b, W. 8.
Verwalter des Sammelpunktes:
Leut. Behne, Kaserne, Kosakenstr. 3.

Rigasches **Militär-Gefängnis.**
(Рижская военная тюрьма).
Zitadelle 21.
Chef des Gefängnisses:
Obrist Alex. Konst.' Iwanow, Zitadelle 24.
Gehilfe des Chefs:
Kapitän Nik. Nik.' Nikitin.
Sekretär:
GS Mich. Iw.' Lutzau, Schulenstr. 14,

Kriegshospital.
Hospital- und Duntenhofsche Str.
Für's Publikum geöffnet Sonntags und Donnerstags 13—15. ☎ 44.
Chef: Generalvajor A. A. Orel, Nikolaistr. 8, W. 5.
Oberarzt:
WSR A. J. Wjessjwjatski, Schulenstr. 13
Aeltere Ordinatoren:
SR Th. Chr. Gadsiatzki, im Hospital.
KR K. J. Stepanow, Alexanderstr. 104.
KR P. A. Gubarew, Mühlenstr. 60.
Jüngere Ordinatoren:
KR J. W. Borowikow, im Hospital.
HR H. v. Bluhmen, Mühlenstr. 58.
HR W. N. Knjashetzki, Schulenstr. 14.
KR Koltschin, Alexanderstr. 88, W. 7.
B. E. Perekalin, Karolinenstr. 19.
Außeretatmäßige Ordinatore:
Dr. med. KA P. M. Sniker, Alexanderboul. 3.
Dr. med. KA K. N. Finne, Kirchenstr. 4a, W. 9.
Dr. KA N. N. Holmdorff, Mühlenst.87.
Dr. med. HR Joh. And.' Peteltschitz, Karolinenstr. 7.
Dr. med. HR G. W. Salemann, Newastr. 12.
Geschäftsführer der med. Kanzlei:
—
Aufseher:
Kapt. P. P. Anderson, im Hospital.
Buchhalter: KA Medinski, Waffenstr.
Oekonom:
HR B. P. Koronkewitsch, Waffenstr. 12
Geistlicher:
W. M. Tichomirow, Revaler Str. 57.
Psalmensänger: K. L. Beljajew.
Verwalter der Apotheke:
M. Th. Petrow, Friedensstr. 12, W. 14.
Rezeptarius:
Provisor M. J. Fried, Wenden.Str.23
Kanzlei: Kriegshospital.

Verwaltung der Rigaschen **Ingenieur-Distanz.**
(Рижская Инженерная дистанція).
Zitadelle 11. Geöffnet 10—16.
Chef der Distanz: Militäringenieur Obrist W. St. Poklewski-Koziell, Zitadelle 11.
Militäringenieure:
Kapitän A. A. Wtorof, Zitadelle 24.
Kapitän N. D. Banin, Zitadelle 11.
Oertliche Ingenieure:
Unterleutn. M. R. Bilinski, Zitadelle 14
Ingenieur-Beamte:
KR W. P. Kemarski, Zitadelle 24.
TR A. A. Szastliwzew, Zitadelle 14.

Verwaltung für **Militär-topografische Aufnahmen** d. Nord-West-Grenzgebiets.
(Управленіе топографической съемки Сѣверо-западнаго пограничнаго пространства).
(Basleiboul. 9a.)
Chef: General-Lieutn. vom Generalstabe W. M. Schulgin, Nikolaistr. 6, W. 4.
Dessen Gehilfe:
Oberst Zäsar Ludw. Benkiewski, Parkstr. 1
Sekretär:
KR Feod. Paw.' Sosnin, Säulenstr. 29.
Abteilungschefs:
Oberstleut. Ant. Pet.' Warpechowski, Mühlenstr. 70, W. 17.
Oberstleut. Nik. Pet.' Tichonow, Gertrudstr. 22, W. 12b.
KR J. A. Wronowsky, Kurmanowstr.20b
Oberstleut. P. S. Dmitrijew, Säulenstr. 20, W. 17.
Kapt. Max Kusm.' Woronin, Alexanderstr. 89, W. 1.
Kapt. Feod. Iw.' Iwanow, Parkstr. 1a.
Für die kartografischen Arbeiten:
Kapt. Nik. Jeg.' Michailow, Marienstr. 50, W. 39.
Kapt. Eug. Leont.' Kedrow, Gertrudstr. 38, W. 7.
HR Martin Iw.' Porshesinski, Säulenstr. 40, W. 6.

Rigasches **Konwoi-Kommando.**
(Рижская конвойная команда).
(Kosaken-Str.).
Chef: Kapitän Wjatsch. Stan.' Ratschinski, Kosakenstr. (Militärsammelplatz), ☎ 1647.

9. Ministerium der Wegekommunikation.

Verwaltung der Riga-Oreler Eisenbahn.
(Управление Риго-Орловской жел. дор.)

Chef der Bahn: Ing. der Wegekommunikation WSR J. F. Daragan, Georgenstr. 2.
Gehilfe u. Stellvertreter: Ing. der Wegekom., WSR Grig. Taraſ.' Seredinſki, Albertſtr. 3, W. 8.
Ingenieur für besondere Aufträge:
Ing. der Wegekom., HR N. A. Tolwinſki, Alexanderſtr. 14, W. 10.

Verwaltungsrat:
Präses: WSR J. F. Daragan.
Glied des Finanzministeriums: Ing. d. Wegekommunikation SR J. L. Sokolowsky, Theaterboul. 3, W. 8.
Ober-Kontroleur: WSR S. A. Grammatſchikow, Eliſabethſtr. 101.

Kanzlei:
Kanzleidirektor:
K. A. v. Schubert, Gertrudſtr. 2, W. 5.
Dessen Gehilfe:
Stabskapitän M. P. Poljanin, Eliſabethſtr. 12, W. 8.
Geschäftsführer:
A. E. Kosnick, Taubenſtr. 26.
K. F. Targinowitſch, kl. Goldinger Str. 3, W. 4.
Nikanor Jw.' Glawatzki, Kurtenhof.
Archivar:
Konſt. Spir.' Maranowitſch, Majorenhof.
Journaliſten:
Wl. P. Jaſchtſcholt, Kemmern. Str. 4.

Mobiliſations-Abteilung:
Chef: Ing. WSR G. T. Seredinſki, Albertſtr. 3.
Gehilfe: M. F. Below, Marienſtr. 50.
Tiſchvorſteher:
E. J. Lebedew, Romanowſtr. 71, W. 3.

Juridiſche Abteilung.
Vereid. Rechtsanwalt: W. A. Alexandrow, Kirchenſtr. 31, W. 14.
Dessen Gehilfen:
Vereid. Rechtsanwalt S. J. Schutow, Eliſabethſtr. 20, W. 22.
Vereid. Rechtsanwalt J. J. Rulle, Kalkſtr. 13, W. 3.
Geschäftsführer:
P. W. Waſſiljew, Marienſtr. 3.

Penſions-Kaſſe.
Geschäftsführer:
Em. Waſſ.' v. Mühlenberg, Induſtrieſtr. 1, W. 11.
K. M. Jnoſemzew, Romanowſtr. 27.
Aelterer Rechnungsführer:
N. W. Kraſſowſki, Marienſtr. 8.

Ober-Buchhalterei:
Oberbuchhalter:
F. G. Grigorow, Marienſtr. 50, W. 5.
Dessen Gehilfen:
KS F. L. Titow, Ritterſtr. 75b.
Buchhalter:
A. J. Rytſchkow, Kurmanowſtr. 24.
Stan. Heinr.' Ratel, Schulenſtr. 32 W 9.
Pet. Nik.' Starodubſki, Säulenſt. 61 W 1.
K. W. Schumowitſch, Säulenſtr. 54.
Aeltere Rechnungsführer:
D. B. Trubin, Gertrudſtr. 67, W. 16.
S. M. Tſchuprowſki, Sprenkſtr. 2.
M. G. Prikoth, Ritterſtr. 77, W. 28.
M. W. Adachowſki, Sprenkſtr. 29.
N. Jw.' Polunin, Sprenkſtr. 29, W. 22
M. J. Alexejew, Ritterſtr. 77, W. 27.
N. Alex.' Artemjew, Säulenſtr. 77.
W. W. Glowatſchewſki, Sprenkſtr. 25.
M. N. Afanaſſjew, Säulenſtr. 77.
W. G. Aßmus, Schützenſtr. 6, W. 4.
S. A. Leſnew, Alexanderſtr. 36, W. 13.
P. N. Mudraſſow, Alexanderſtr. 124.
Wl. Leonh.' Trojanſki, Gregorſtr. 1.

Statiſtik der Lokomotivenbewegung.
Geschäftsführer:
N. A. Radſiſchewſki, Romanowſtr. 73.

Kommerz-Abtheilung.
Chef: W. F. Koliſchkewitſch, Eliſabethſtr. 9a
Dessen Gehilfe:
Alex. Joſ.' Bernhardt, Sprenkſtr. 5 W15
Revident:
J. P. Roſenblum, Hagensbergerſtr. 1.
Geschäftsführer:
G. Ch. Tſchalikow, Ritterſtr. 75b, W. 7
Dessen Gehilfe:
A. F. Koliſchkewitſch, Sprenkſtr. 29.

Beſchwerdetiſch.
Geschäftsführer:
A. F. Kolyſchkewitſch, Marg. Str. 8d.
Dessen Gehilfe:
E. M. Ponarewſki, Gertrudſtr. 97.

Tiſch für überſeeiſche Verbindung.
Geschäftsführer:
E. J. Elling, Gertrudſtr. 61, W. 2.
Expeditor der Zollagentur:
—
Dessen Gehilfe:
F. J. Kanſchewſki, Karolinenſt. 12a W 2.
Deklarant:
H. B. Potempſki, Gertrudſtr. 40.

Einnahme-Kontroll-Dienſt
Chef: P. D. Potemkin, Schulenſt. 13 W 1.
Dessen Gehilfe:
N. L. Lukin, Goldinger Str. 43.
Abteilungschefs:
KReg. J. S. Tuchin, Newaſtr. 36. (Abrechnung, Auszahlung.)
D. J. Shurawlew, Karolinenſt. 7 W 6. (Rechnungsführung.)
A. S. Laſarew, Margaretenſtr. 16. (Kanzlei.)
W. P. Betſchkowitſch, Kurmanowſtr. 11. (Reiſegepäck.)
J. M. Jacobſohn, Suworowſtr. 73. (Akzeptation.)
And. Alex.' Cholopow, Dreilingsſt. 15. (Beſchwerden.)
A. J. Sproge, Gertrudſtr. 44. (Statiſtik.)
Reviſoren der Stations-Rechnungsführung:
des 1. Bez.: Karl Karl' Sander, Altſtadt 8, W. 4.
des 2. Bez.: kr L. L. Gawrilow, Kurmanowſtr. 6.
des 3. Bez.: Alex. Jw.' Pfützner, Alexanderſtr. 16.
des 4. Bez.: Nik. Jw.' Zizyn, Parkſtr. 1, W. 18.

Material-Verwaltung.
Chef:
Ing.-Techn. J. J. Zelewitſch, Ritterſtr. 33, W. 1.
Dessen Gehilfe:
F. J. Glaſow, Ritterſtr. 53, W. 5.
Geschäftsführer:
E. S. Lelaus, Säulenſtr. 20, W. 7.
Dessen Gehilfe:
J. A. Bakutis, Säulenſtr. 45, W. 3.
Journaliſt:
P. E. Weidemann, Kurmanowſtr. 1.
Aufſeher des Rigaſchen Magazins:
Wilh. Jw.' Tſchudowſki, Schlock.Str. 10a
Geschäftsführer:
G. N. Bondorowſki, Kalnez. Str. 80a.

Wege- und Bauten-Dienſt.
Chef:
Ing. der Wegekommunikation KR And. Wl.' Werchowſkoi, Georgenſt. 2a W 8.
Dessen Gehilfe:
Ing. SR K. A. Bortkewitſch, Kaiſergartenſtr. 2, W. 5.
Chef der techniſchen Abteilung:
Ing. HR A. W. Boffemel, Schwarzenhöffſche Str. 12.
Dessen Gehilfe:
Ing. F. A. Jken, Gertrudſtr. 42, W. 3.
Ingenieur der techn. Abth.:
A. P. Friſchbier, Mühlenſtr. 66, W. 6.
Architekt:
J. K. Danewſki, Valentinſtr. 1.
Aelterer Zeichner:
N. N. Kusnezow, Marienſtr. 91, W. 12
Sekretär:
M. J. Swjenzizky, Matthäiſtr. 59, W. 8
Dessen Gehilfe:
P. A. Podlaſow, Taubenſtr. 7, W. 4.
Aeltere Rechnungsführer:
G. P. Androſow, Kurmanowſtr. 24.
Verwalter des Chemiſchen Laboratoriums:
Ing. Benj. Georg' Groſchewoi, Gertrudſtr. 44, W. 16.

Kontor für den Umbau des Eiſenbahnknotenpunktes Riga.
Chef:
Ing. der Wegekomm. A. W. Werchowſkoi, Georgenſtr. 2a, W. 8.
Chef des Kontors:
Ing. Jw. Paw.' Baſhenow, Alexanderſtr. 104, W. 5.

Chefs der Bezirke des Wege- u. Bauten-Dienſtes.
1. Ing. W. L. Baron Behr, Mitau.
2. Ing. A. A. Diehl, Gertrudſtr. 10/12.
3. Ing. W. G. Arronet, Kirchenſtr. 37.

Betriebs-Inſpektion.
Chef:
KR Jw. W. Neroda, Albertſtr. 3, W 6.
Dessen Gehilfen:
Cand. merc. Ed. W. Kryſhanowſki, Säulenſtr. 18, W. 23.
Val. Jlj.' Sacharow, Kaiſergartenſt. 4.
Bureau-Chef:
Ferd. Jak.' Dumpis, Roman. Str. 35.
Geschäftsführer:
N. A. Nikolaejw, Mühlenſtr. 129.
S. S. Krauſe, Paulucciſtr. 10.
And. Mart.' Bilkin, Parkſtr. 4.
K. G. Beck, Marienſtr. 32.
A. J. Swjenzizky, Ritterſtr. 75.
Aelt. Rechnungsführer:
Ed. A. Bakutis, Säulenſtr. 41.

1. Reviſoren-Bezirk.
Betriebs-Reviſor:
Stabskapt. a. D. Alex. D. Kiſſelew, Paulucciſtr. 2, W. 8.
Chef des Bahnhofes Riga II:
L. J. Brauner, Karlsſtr. 27.

Dessen Gehilfen:
A. J. Zaudig, Gertrudstr. 63, W. 14.
E. N. Schtscherbilin, Marienst. 32 W 25
Ant. Sem.' Majewski, Säulenstr. 100.
Chef des Bahnhofes Thorensberg:
St. J. Buchonenko.
Dessen Gehilfen:
Ed. Alex.' Kaufmann, Königsstr. 32.
J. J. Schopiß, Marienstr. 32.
F. J. Flugin, Bahnh. Thorensberg.
Chef des Bahnhofes Sassenhof:
H. A. Krause, Fabrikantenstr. 2.
Dessen Gehilfen:
Feod. Wass.' Jakuschew, Bart. Str. 2.
Jw. Ossi.' Wittkowski, Lagerst. 63 W 11.
Chef des Bahnhofes Nordeckshof:
W. K. Butkewitsch.

2. Revisoren-Bezirk.
Betriebs-Revisor:
W. P. Pyljai, Elisabethstr. 101, W. 22.
Chef der Kondukteur-Brigaden:
N. A. Trubatsch, Romanowstr. 143.
Chef des Bahnhofes Riga I:
J. J. Wahrne, Riga I.
Dessen Gehilfen:
E. J. Lauge, Elisabethstr. 101.
Alex. Nik.' Bykow.
K. Rud.' Burmann.
Billeteure:
J. P. Kwahl, kl. Newastr. 3, W. 12.
L. Jw. Bach, Elisabethstr. 103, W. 33.
P. Jw. Sprinz, Elisabethstr. 89, W. 18.
G. Jw. Tuigin, Marienstr. 4, W. 24.
Al. Dowgiallo, Scheunenstr. 6, W. 10.
Bagagen-Kassirer:
Ferd. Feod.' Perwow.
Güter-Kassirer:
J. P. Pasar, Säulenstr. 74, W. 10.
Chef der Rangir-Station:
W. P. Tomaschew.
Dessen Gehilfen:
A. M. Juschkewitsch, Sprenkstr. 56.
K. A. Osolin, Station.
A. G. Karpow, Marienstr. 24, W. 6.
Chef des Bahnhofes Riga (Balt. Bahn):
Fritz Heinr.' Jankewitsch.
Gehilfen:
Ernst Jw.' Rentz.
A. S. Sasonow, Bahnhof.
Nik. Jeg.' Dankow.

Güterbahnhof:
Chef: E. N. Kordo-Sysojew.
Gehilfen:
J. S. Woitkewitsch, Kaisergartenstr. 6.
Kassirer:
J. A. Schiller, kl. Newastr. 6.
E. F. Gersdorff, Jägerstr. 4, W. 12.
K. K. Mey, Newastr. 5, W. 9.
J. M. Sewel, Bartausche Str. 11.
K. Chr. Silbert, Gertrudstr. 41.
G. A. Koslowski, Kirchenstr. 5, W. 5.
Chef des Bahnhofes Alexanderspforte:
A. P. Orlow, Station.

Dessen Gehilfen:
K. F. Eggert.
Sem. Jw.' Tschurkin, Marienst. 24 W 6.
A. Makarski, Station.
Waren-Kassirer: Konst. Jos.' Gelwanowski.
Chef des Bahnhofes Kriegshospital:
G. G. Gangnus.
Dessen Gehilfen: Alexei Sergejew.
Mich. Jw.' Politow.
Chef des Bahnhofes Riga-Elevator:
Pet. Heinr.' Stebrin.
Dessen Gehilfe:
Semen Steph.' Bakin.
Jw. Suchow.
Chef des Bahnhofes Rote Düna (früher „Alexandershöhe"): K. J. Parre.
Dessen Gehilfe: N. Laskejew.
Chef des Bahnhofes Mühlgraben:
Wl. Alex.' Semynin.
Dessen Gehilfen:
S. Jakowitzky.
Ch. H. Schulmann.

Telegraf u. Telefon.
Chef:
Kapitän S. P. Malychin, Antonienstr. 2, W. 6.
Dessen Gehilfen:
W. E. Centkowski, Antonienstr. 2, W. 3.
Rob. Rud.' Neumann (auch Kontroleur), Romanowstr. 57.
Kontroleur:
Aelt. Mechaniker Jng.-Elekt. Wl. W. Chramzow, Schwalbenstr. 1.
Geschäftsführer:
E. N. Suchodolski, Schwartzenh. Str. 12
Verwalter der Telegrafen-Werkstatt und des Lagers:
A. A. Smirnow, Kalnezeem. Str. 80a.

1. Telegrafen-Bezirk.
Chef:
Th. D. Bersing, Romanowstr. 33.
Aufsichtsbeamter:
Jul. Jak.' Karkling, Matthäistr. 72.

2. Telegrafen-Bezirk.
Chef: M. Kochno, Gertrudstr. 67.
Aelterer Aufsichtsbeamter:
J. Eller, Schiffsstr. 13.

3. Telegrafen-Bezirk.
Chef: K. G. Schanjawski, Popowst. 3a.

4. Telegrafen-Bezirk.
Chef:
Wl. Wass.' Chramzow, Schwalbenst. 1.
Verwalter der Zentralstat. Riga I:
A. K. Dinberg, Säulenstr. 77.

Traktions-Dienst.
Chef:
Jng.-Techn. F. J. Goertz, Nikolaistr. 63.
Dessen Gehilfen:
Jng.-Mech. H. J. Baer, Kaisergartenstr. 6a, W. 3.
Aeltere Revisoren:
Jng.-Techn. Jul. Mich. Zimachowitsch, Romanowstr. 27.

HR Jng.-Techn. J. J. Grandau, Hirtenstr. 2, W. 17.
Jng.-Techn. Mich. Rob.' Haberzethel, Schulenstr. 28, W. 6.
Revisore:
KA Jng.-Techn. B. A. Aß, Säulenstr. 49a, W. 7.
Jng.-Techn. M. N. Kitajew, Kirchenstr. 12, W. 1.
Jng.-Techn. A. E. Tschichatschew, Parkstr. 4, W. 6.
Jng.-Techn. N. Jw.' Kopylow, Ritterstr. 53, W. 5.

Chef der techn. Abteilung:
Jng.-Techn. TR A. P. Hänsel, Albertstr. 4, W. 2.
Ingenieur für technische Arbeiten:
A. G. Grafe, Parkstr. 4, W. 10.
Geschäftsführer:
N. D. Golban, Gertrudstr. 67, W. 7.
Gehilfe:
Wl. Alex.' Renaschew, Parkstr. 4, W. 10

Chef des 1. Bez.:
Jng.-Techn. Vor. Fed.' Minuth, Bahnhof.
Dessen Gehilfen:
Tech. S. J. Bobrowsky, Riga I.
Techn. F. A. Nikolski, Kurmanowst. 11.
A. Mirojewski, Riga.

Haupt-Werkstätten (in Riga).
Chef: Jng.-Mech. N. A. Okolo-Kulak, Elisabethstr. 75.
Dessen Gehilfe:
Jng.-Techn. L. G. Schpotenko, Popowstr. 1, W. 6.
Schriftführer:
J. K. Freyberg, Antonienstr. 8, W. 14.
Aelterer Rechnungsführer:
G. J. Issajew, Romanowstr. 52, W. 50
Lokomotiv-Werkmeister:
Th. P. Petrow, Gertrudstr. 45.
Waage-Werkmeister:
J. P. Naidenow, Popowstr. 3, W. 2.
A. K. Smitrowitsch, kl. Lagerstr. 63.

Medizinal-Verwaltung.
Ober-Arzt:
SR A. J. Dekapolitow, Ritterstr. 75b.
Aerzte:
Sanitätsarzt KA M. N. Petrenko, Suworowstr. 25, W. 5.
Weibl. Arzt Olga L. Alexejewskaja, Säulenstr. 49, W. 1.
K. Chr. Baron, Suworowstr. 25, W. 7
KR P. M. Starodubow, Ritterstr. 35.
Schriftführer:
Georg Gleb' Sergejew, Heinrichstr. 12.
Provisor:
G. A. Pernou, Gogolstr. 1, W. 3.
Dessen Gehilfe:
J. J. Sanio, Gregorstr. 5.
Herm. Pet.' Bormann, Alexanderst. 94

10. Hauptverwaltung für Schiffahrt und Häfen.

Rigasche Hafenbau-Verwaltung.
Lokal: Elisabethstr. 35, W. 3.
Chef:
—

Bauleitende Ingenieure:
KA K. K. Peterson, Pauluccistr. 17.
SR A. A. Lenkjewitsch, Fellinerstr. 2.
Geschäftsführer:
GS K. Ch. Matwejew, Marienstr. 36.

Techniker: KA Ingenieur St. A. Tokarschewsky, Felliner Str. 7, W. 1.
GS N. Th. Makarow, Karolinenstr. 7/9.
GS O. F. Kreisler, Kirchenstr. 24.
GS J. S. Korjagin, Marienstr. 65.

11. Die Reichskontrolle.

Kontrol-Hof für Livland.
(Лифляндская Контрольная Палата).
Für 1910 keine neuen Daten erhalten.)
Dirigirender: SR J. J. Dragnewitsch, Todlebenboul. 2.
Aeltere Revidenten:
SR L. J. Kerowitsch, Laubstr. 21.
SR A. P. Litwinsky, Newastr. 25.
HR W. A. Lapotnikow, Marienstr. 29.
Jüngere Revidenten:
TR J. H. Sahlit, Taubenstr. 33.
KS P. P. Litwinski, Gertrudstr. 19.
KS W. J. Sedwalk.
Sekretär: KR J. Ch. Kalnin, Dorotheenstr. 4.
Revidenten-Gehilfen:
HR W. P. Leljawski, Mühlenstr. 66.
HR E. S. Mentschikow, Marktstr. 9.
KA J. M. Pihler, Ritterstr. 56.
KA S. S. Kondratjew, Sprenkstr. 52.
HR J. W. Chmelewsky, Marienstr. 3.
KS J. J. Gesken, Marktstr. 9.
GS E. J. Gushan, Suworowstr. 88.
KS W. J. Alexandrow, Gertrudstr. 55.
TR K. A. Wnorowski, Romanowstr. 47.
KS S. W. Babiewski, Gertrudstr. 67.
O. J. Gärtner, Kapselstr. 2.
GS P. P. Kosmin, Revaler Str. 57c.
HR N. J. Bakurewitsch, Romanowstr. 73
GS S. D. Gerbatschewski, Romanowstr. 23.
GS E. L. Bogdanowski, Kalnez. Str. 101
Rechnungsbeamte:
KA J. M. Biriatowitsch, Parkstr. 3.
KA N. W. Franck, Mühlenstr. 74.
TR O. A. Osolin, Romanowstr. 82.
GS M. G. Surikow, Mosk. Str. 61.
TR P. N. Iwanow, Popowstr. 3.
KS A. A. Ruppert, Marienstr. 59.
KS W. A. Dserewjago, Dorotheenstr. 29
KReg. A. M. Kolenzew, Suworowstr. 88
J. J. Samochwalow, Dünaburgerstr. 17.
N. S. Saborny, Schmiedestr. 70.
A. P. Werba, Blumenstr. 4.
A. A. Luse, Suworowstr. 44.
W. G. Pawlow, Schiffsstr. 1.
M. J. Suchobokow, Schwimmstr. 18.
G. J. Nowkunsky, Dünamünd. Str. 13.
W. P. Thein, Pokrowstr. 21.
A. L. Schenkalowitsch, Elisabethstr. 22.
KReg. A. A. Schigin, Dünaburgerstr. 6.
KReg. H. A. Meiron, Petersb. Ch. 96.
Kanzlei-Beamte:
N.L N. Ossipow, Revaler Str. 14.
R. J. Lelais, Goldinger Str. 2.
J. P. Erdmann, Elisabethstr. 20.
A. J. Stepanow, Suworowstr. 80.
A. H. Geraschtschenko, Mosk. Str. 18.
Kanzlisten:
A. P. Thein, Pokrowstr. 21.
J. P. Schanschanski, Säulenstr. 35.
J. A. Filipowitsch, Alexanderstr. 125.
H. J. Salinski, Revalerstr. 67, W. 8.
H. H. Licharew, Lazarethstr. 6.

Reichskontrole der Riga-Oreler Eisenbahn, Elisabethstr. 101.
Haupt-Kontroleur: WSR S. A. Grammatschikow, Elisabethstr. 101.
Haupt-Kontroleur-Geh.: SR T. W. Tschaikowski, Elisab. Str. 101
Aeltere Kontroleure:
SR M. N. Minski, Romanowstr. 73.
KR B. J. Swershenski, Dorp. Str. 55a.
KR W. W. Mesier, Elisabethstr. 101.
SR Nik. Iw.' Pigulewski, Antonienstr. 9.
Kontroleure:
KR G. G. Nikitin in Orel.
KR K. W. Kosmin, Roslawl.
KR N. P. Slawinsky, Kirchenstr. 35.
KR K. K. Gernet, Dwinsk.
KR W. F. Häusler, Smolensk.
HR W. A. Petrusewitsch, Elisabethstr. 101.
HR A. N. Weldtbrecht, Romanowstr. 62.
TR A. J. Frose, Alexanderstr. 103.
kr W. A. Langer, Romanowstr. 53.
KA M. K. Bontschewski, St. Thorensb.
Kontroleur-Gehilfen:
HR N. W. Michailow, Gertrudstr. 46.
HR K. G. Goschtschitzky, Nikolaistr. 16.
HR F. F. Silwander, Gertrudstr. 62.
HR Z. A. Terajewitsch, Mohilew.
HR J. A. Sossimowitsch, Gertrudst. 60
HR A. J. Komar, Ernestinenstr. 2.
KA Wass. Nik.' Minerwin, Suworowstr. 6.
TR Wilh. Fritz' Baer, Gertrudstr. 74
TR Georg And.' Rshepetzki, Dubbeln, Schlocksche Str. 6.
KS S. A. Guschewsky, Gertrudstr. 62.
KA B. K. Kutscherow, Polotzk.
TR St. J. Staschewitsch-Staschaitis, Architektenstr. 1.
TR K. L. Tjusaew, Roslawl.
TR L. E. Sotschinski, Grabenstr. 5.
TR W. F. Ossendowski, Alexandershöhe.
GS A. G. Kultschitzki, St. Majorenhof.
TR E. B. Bontschewski, St. Majorenhof, Rigasche Str. 16.
GS F. J. Dobrowolsky, Witebsk.
KS E. M. Maurit, Konsulstr. 3.
GS W. S. Lotow, Kurmanowstr. 23.
GS K. J. Wronowski, Elisabethstr. 101.
GS J. D. Nepokultschitzki, Elisabethstr. 103.
GS N. K. Ljeduchowski, Bahnhof Witebsk.
GS W. J. Danilewski, Newastr. 26.
GS K. D. Kusnezow, Kurmanowstr. 10
kr W. Ch. Krustosol, Wiesenstr. 1.
kr A. A. Gratschew, Dubbeln.
kr F. M. Osolin, Witebsk.
KS J. F. Schtschastni, Kurmanowstr. 6
KReg. A. M. Malkow, Karlsstr. 15.
KReg. A. W. Baar, Annenhöf. Str. 1b.
kr J. K. Hecht, Dorotheenstr. 31.
kr Iw. Iw.' Gawarin, Ritterstr. 22.
Krg. F. J. Major, Mühlenstr. 115.
P. F. Smirnow, Oger.
M. J. Wileiko, Romanowstr. 59.
A. J. Wohlfahrt, St. Bilderlingshof.
M. M. Solotorew, Felliner Str. 7.
J. J. Grieb, Majorenhof.
Iw. Dion.' Krotowjanski, Goldingerst. 9.
Fad. Fad.' Wismont, Bahnh. Schlock.
Franz Kas.' Wanagas, Shukowka.
A. J. Shurawlew (mietw.), Marienstr. 44.
M. A. Dadsit (mietw.), Revaler Str. 9.
M. W. Bauer (mietw.), Newastr. 7.
J. K. Prshigodski (mietw.), Elisabethstr. 101.
N. J. Jermolajew (mietw.), Romanowstr. 24.
Rechnungs-Beamte:
KA K. K. Segen, Dubbeln.
TR N. N. Kirpotin, Majorenhof.
GS F. F. Beresa, Elisabethstr. 101.
H. H. Grasche, Sassenhof.
kr K. J. Pausha, Gertrudstr. 65.
M. F. Parfenow, St. Sassenhof.
kr O. M. Lutter, Taubenstr. 32.
M. O. Rypinski, Kurmanowstr. 22.
kr Paul Rom.' Berkholz, Hagensberg.
kr Alex. Grig.' Grigorjew, Suworowstr. 58.
H. H. Linde, Matthäistr. 50.
(Mietweise):
Alex. Moritz' v. Hagmann, Kirchenst. 35
A. J. Sokolow, Matthäistr. 52.
P. J. Bersin, Suworowstr. 140.
E. K. Gittendorff, Ritterstr. 41.
F. K. Wanagas, Palaisstr. 9.
J. N. Tarassow, Sprenkstr. 30.
A. G. Jakobsohn, Kurmanowstr. 16.
N. J. Charitschkin, Mühlenstr. 23.
Laur Laur' Merga, Romanowstr. 16.
Jan Heinr.' Dambekaln, Kurmanowstr. 20a.
Alex. Pant.' Stepanin, Elisabethst. 101
Kanzlei-Beamte:
B. J. Slesser, Dorpater Str. 56.
Kanzleidiener:
P. J. Kus, Gertrudstr. 62.

12. Die Hauptverwaltung der Anstalten der Kaiserin Maria.

Gouvernements-Kuratorium der **Kinderasyle** der Kaiserin Maria.
(Губернское Попечительство дѣтскихъ пріютовъ Вѣдомства Императрицы Маріи).
Präses: Der Livländ. Gouverneur.
Glieder:
Der resid. Landrat.
Der livländ. Landmarschall.
Der Vize-Gouverneur.
Der Gouv.-Medizinalinspektor.
Das Rigasche Stadthaupt.
Ehren-Mitglieder:
Der Erzbischof von Riga und Mitau.
Der livl. Generalsuperintendent.
Geschäftsführer: —
Ehrenkuratorin der ersten Krippe in Riga:
Ihre Exc. Fr. General-Major Katharina Wassilewna v. Morgoli in Wilna.
Ihre Exc. Fr. O. Nekljudow.
Kuratorin:
Frau M. Posselt.
Deren Gehilfin:
Frau Adele Göschel, Alexanderstr. 196.
Direktorin der Krippe: Frl. Elisabeth Stavenhagen, Krippe, Wolmarsche Str. 24.
Kuratorin der zweiten Krippe:
Fr. Eugenie Lisschütz, kl. Sünderstr. 2/4.
Deren Gehilfin:
Fr. Sophie Markuse, Sünderstr. 30.
Direktor: Dr. M. Eliasberg, Theaterbl. 8.

Die Register findet man unmittelbar **hinter** dem Kartonblatt am Titel. — Auf der **Titel-Rückseite** sind die Abkürzungen **erklärt**.

13. Reichsgestütverwaltung.

Livländischer **Zuchtstall.** (Лифляндская заводская конюшня). Torgelsche Str. 1.

Dirigirender: Rittmeister W. D. v. Boguslawski, Georgenstr. 2a.

Aelterer Veterinärarzt: KR Michael Ljubimow, Torgelsche Str. 1.
Schriftführer: Fr. Krastin, Torgelsche Str. 1.

§ 14. Konsulate.

(Vertretungen auswärtiger Staaten in Riga.)

Vize-Konsulat der **Argentinischen** Republik: Wallstr. 23, ☎ 215. Vize-Konsul: Arved Sellmer.

Königl. **Belgisches** Konsulat: Schwimmstraße 32. ☎ 113. Konsul: John Rücker. Sekretär: Jos. Lenaerts.

Vize-Konsulat der Republik **Brasilien:** kl. Schloßstr. 3, ☎ 407. Vize-Konsul: Karl W. Lange.

Königl. **Dänisches** Konsulat: kl. Schwimmstraße 4. Konsul: N. Kriegsmann. Vize-Konsul: N. Fenger, Elisabethstr. 9, W. 1, ☎ 1323.

Kaiserl. **Deutsches** Konsulat: Bremerstr. 9, W. 11. Spr. 10—3. ☎ 555. Konsul: Reinhard Freiherr v. Wangenheim.

Konsulat der **Französischen** Republik: Marienstr. 29, Spr. 2—4. Konsul: Jules Heilmann. Sekretär: J. Weispal.

Königl. **Großbritannisches** Konsulat: kl. Sünderstr. 3, ☎ 1531, Eing. v. d. kl. Waagestr. 7. Konsul: Arthur Woodhouse. Vize-Konsul: Thomas Newell Coulter.

Königl. **Italienisches** Konsulat: Sandstr. 22, ☎ 1205. Konsul: A. von Kuhlberg, Vize-Konsul: Paul Stolterfoht, Nikolaistr. 67a, ☎ 1587.

Mexiko. Konsul: Ernest Lonergan, alte Mitauer Str. 52.

Königl. **Niederländisches** Konsulat: Schwimmstr. 32. Tel. 113. Konsul: Albert Wolffschmidt. Vizekonsul: Jos. Lenaerts.

Königl. **Norwegisches** Konsulat für Livland und Kurland mit Ausnahme der Insel Oesel, der Städte Libau, Pernau und Windau, Sandstr. 5, ☎ 431. Spr. 10—14. Konsul: Erik H. Rustad. Vizekonsul: Harald Carsten Rustad.

Kaiserl. und Königl. **Oesterreich-Ungarisches** Konsulat, Jakobsstr. 16, ☎ 358. Persönlicher General-Konsul: M. Lübeck. Vize-Konsul: Eugen Schwartz.

Persisches Konsulat: Romanowstr. 87. Tel. 232. Konsul: W. Sturtz.

Königl. **Portugiesisches** Konsulat: Münzstr. 9, ☎ 272. General-Konsul: Aug. Nagel.

Königlich **Schwedisches** Vize-Konsulat, Andreasstr. 5, II. Spr. 10—1. Konsul: Charles Fredholm, ☎ 4444.

Konsulat der **Schweizer** Eidgenossenschaft: Dünamünd. Str. 31. Konsul: R. H. Mantel, ☎ 7.

Königl. **Spanisches** Konsulat für Rußland. Konsul: —
Vizekonsul: Rich. Schneider, Gildstubenstr. 4, ☎ 2132.

Konsulat der **Vereinigten Staaten** von **Nord-Amerika,** Zollstr. 4, Spr. 10 bis 12 und 14—16. Konsul: Hernando de Soto.

§ 15. Vereine.

Gesellschaften, Anstalten und Einrichtungen zu gemeinnützigen und Wohltätigkeits-Zwecken.

A. Wohltätigkeitsvereine und Gesellschaften zu gemeinnützigen Zwecken.

Literärisch-praktische Bürgerverbindung gegr. 1802, best. 12. Jan. 1862. Vers.-Lokal: Dommuseum. Zweck: Förderung des Gemeinwohles durch Anregung, Begründung und Unterhaltung wohltätiger und gemeinnütziger Unternehmungen und Anstalten.
Direktor: H. Frobeen
Kassaführer: M. Doß.
Bibliothekar: C. Bornhaupt.
Schriftführer: A. v. Berkholz.

Gemeinnützige Anstalten und Unternehmungen der Bürgerverbindung:
- Die Lutherschule.
- Die Taubstummenanstalt.
- Die Pfeiffersche Erziehungsanstalt.
- Das Gouvernanten- und Lehrerinnenheim.
- Die Schwesterschaft Albertina.
- Die J. C. Schmidtsche Kinderbewahranst.
- Die zweite Kinderbewahranstalt.
- Das Magdalenenasyl.
- Das Nachtasyl für Obdachlose.
- Die Volksküche.
- Das W. Th. Sprostsche Bauunternehmen.
- Die W. Th. Sprostsche Dienstbotenstiftg.
- Die Administration zur Erhaltung der Kirchhofswege.
- Die J. W. Grimm-Schenkung.

Verein gegen den Bettel, best. 16. Januar 1871. Zweck: Die Bettelei auf den Straßen und in den Häusern zu bekämpfen, wobei jedem Nothleidenden, ohne Rücksicht auf Stand, Nationalität u. Bekenntniß, nach Möglichkeit Hilfe geleistet wird. Bureau des Vereins: Jungfernstr. 9, II, geöffnet täglich 9—16. Dort werden Dienst. u. Freit. 9—12 Armenpflegesitzungen abgehalten. Donnerstags 15—17 speziell für jüdische Arme. Abteilungen: in Hagensberg — Meldestelle: Taubenstr. 35, im Pastorate und in Thorensberg — Apotheke von Lichinger, Mitauer Ch. 11.
Präses: N. v. Röpenack.
Vize-Präses: Dr. med. A. Hirsch, Schulenstr. 25.
Kassaführer: Ed. Kopp, kl. Neustr. 6.
Schriftführer: H. Kucheżynski, Thronfolgerboul. 4.

Anstalten und Unternehmungen des Vereins:
1. Das Asyl für erwachsene Bettler.
2. Die Kinderbewahranstalt.
3. Das Kinderasyl in Eichenheim.
4. Das Nanny-Asyl.
5. Das Arbeitsvermittl.-Bur. für Frauen.
6. Die Brockensammlung.
7. Das Asyl für arme Hebräer, Jaroslawsche Str. 41.

Frauen-Verein zu Riga gegr. 1818, best. 9. Dezember 1876. Zweck: Erteilung von Unterstützungen an weibliche Personen, vorzugsweise an Wittwen aus den gebildeten Ständen; Verschaffen von Arbeit an arme Frauen; Verpflegung, Erziehung und Unterweisung armer Kinder in den Schulen und der Bewahranstalt des Vereins.
Präsidentin: Frau J. Hartmann, Nikolaistr. 7.
Vice-Präsidentin: Frau J. Graß.
Kassaführer: C. A. Helmsing.
Schriftführer: R. Hehn.

Anstalten und Unternehmungen des Vereins:
- Das Witwenheim.
- Die Elisabethschule.
- Die Marien-Kleinkinderbewahranstalt.
- Die Marien-Schule.
- Das Institut der Freischüler.
- Die Elisabeth-Kleinkinderbewahranstalt b. großen Gilde.

Jungfrauen-Verein zu Riga gegr. 1842, bestätigt 24. März 1871. Zweck: Arme

unverehelichte weibliche Personen zu unterstützen und ihnen Gelegenheit zu eigenem Erwerb zu bieten.
Präsidentin:
—
Vize-Präsidentin:
Frl. L. v. Jung-Stilling, Puschkinboul. 6, W. 3.

Anstalten und Unternehmungen des Vereins:
1. Die Mädchen-Gewerbeschule.
2. Die Vorschule der Mädchen-Gewerbeschule.
3. Fachkurse der Mädchen-Gewerbeschule.
4. Das Arbeitsvermittelungsbureau.
5. Das Feierabendheim.

Domverein zu Riga, bestätigt den 8. November 1891. Zweck: Eine Verbesserung der sittlichen und materiellen Lage der Armen der Rigaer Domgemeinde herbeizuführen.
Präsidentin:
Frau Direktor E. Pychlau.
Vize-Präsidentin:
Frau B. v. Fossard.
Kassafürerin: Fr. Stadtrat A. Jaksch.
Schriftführerin:
Frau A. Schwartz, Schulenstr. 1.

Der **St. Johannisverein** zu Riga, best. 31. Dez. 1905. Zweck: Unterstützung d. armen Gemeindeglieder der St. Johannisgemeinde in Riga.

Russischer Wohltätigkeits-Verein. gegr. 1863, best. 22. März 1872. Zweck: Unterstützung hilfsbedürftiger Personen russischer Nationalität in Riga. Romanowstr. 108.
Präsidentin:
Frau J. Potapowa, kl. Jungfernstr. 3.
Komiteeglieder:
Frau A. Kamarin, Frau O. Gussew, Frau W. Kusnezow, Frau A. Nesterow, Frau A. Kablitz, Frau E. Ossipow, N. Merkuljew. J. Dmitrijew, J. Schischkin, J. Ossipow.
Kassaführer:
G. Gussew, Neustr. 4.
Schriftführer:
P. Kretschetow, Säulenstr. 41, W. 2

Anstalten und Unternehmungen des Vereins:
1. Das Marien-Kinderasyl.
2. Die Alexander-Knabenschule.
3. Die Unterstützungskasse.

Römisch-katholischer Wohlthätigkeitsverein, best. 25. Nov. 1877. Zweck: Unterstützung nothleidender Katholiken in Riga; namentlich Fürsorge für Waisen und Kinder mittelloser Eltern durch Erziehung und Gewährung einer entsprechenden Bildung. Büreau: Katholische Str. 23, geöffnet werktäglich 14 bis 16.
Präses:
W. Wiszniewski, Suworowstr. 52.
Kassaführer:
H. Bielicki, Elisabethstr. 2.
Schriftführer:
J. Lipski, Reichsbank.

Anstalten des Vereins:
Asyl für Altersschwache.
Kinderasyl für Mädchen.
Tagesasyl nebst Internat für Knaben.

Rigascher **lettischer** Wohltätigkeitsverein, Sprenkstr. 29, best. 16. Febr. 1869. Zweck: Der armen lettischen Bevölkerung Rigas Unterstützung zu gewähren.
Präsidentin:
Frau L. Mengel.
Vice-Präses: J. Reinfeldt.
Kassaführerin:
Frau M. Bukult.
Schriftführerin:
Frau M. Perlbach.

Anstalten u. Unternehmungen des Vereins:
1. Die Mädchenschule.
2. Das Katharinen-Kinderasyl.
3. Die Armenküche.
4. Das Wittwen-Asyl.
5. Die Kranken-Ambulanz.
6. Näh- und Schnittzeichenschule.
7. Handarbeitsschule.

Lettischer Ueberdünscher Wohltätigkeitsverein, Suworowstr. 40, best. 4. Juli 1880. Zweck: Unterstützung armer Personen. Unentgeltliche Abendkurse für Arbeiter u. Arbeiterinnen, unentgeltl. Nachmittagsschule für Kinder und 2klass. Vormittagsschule zu ermäßigten Preisen.
Präses:
K. Behrsin, Alexanderstr. 104.
Kassaführer: A. Baltkahjs.
Schriftführer:
J. Silin.

Verein der **Angehörigen des Deutschen Reichs** zur Unterstützung hilfsbedürftiger Landsleute, best. den 5. März 1887. Lokal: K. Deutsches Konsulat (Bremerstraße 9).
Präses:
Dr. Gust. Bocké.
Vize-Präses:
Ch. Drishaus.
Schatzmeister: O. Spilcker, Elisabethstr. 23.
Der Verein unterhält ein Stift, Ernestinenstr. 34.

Schweizerverein, best. 8. Oktober 1874. Zweck: Unterstützung hilfsbedürftiger Landsleute in Riga. Lokal: Schützenhaus. Der Verein unterhält ein „Gouvernantenheim", das als Absteigequartier für Schweizerinnen dient. Adresse: Frau E. Weitzel, Schulenstr. 25, W. 26.
Präses: E. Grote.
Kassaführer: A. Ramseyer, Alexanderstr. 109.
Schriftführer: E. Schickli.

Französischer Wohltätigkeitsverein, gegr. 1897. Zweck: Unterstützung hilfsbedürftiger Landsleute des Bezirkes des Rigaschen Französischen Konsulats.
Ehren-Präses: der Livl. Gouverneur.
Präses:
Konsul J. Heilmann.
Komitee-Präses:
G. Gente.
Vize-Präses: E. Adamczewski.
Schatzmeister: E. Schwartz.
Schriftführer: E. Desante.

Verein zur Unterstützung armer **Hebräer** „Der Armenfreund", best. 28. Sept. 1900.
Vorsteherin: Frau R. Berlin.
Schriftführer:
N. Mintz.

Verein zur Unterstützung Armer in Riga **„Brüderliche Hilfe"**, best. 19. Okt. 1901. Sprenkstr. 8, W. 1. Unterhält eine Schule für arme Kinder.
Präsidentin:
Frau M. Werchowskoi.
Vize-Präsidentin:
Frau E. Gilbert.
Kassaführer:
N. Dukelski.
Schriftführer:
S. Pschichotzki.

Rigascher **dramatischer** Wohltätigkeitsverein, best. 22. Dezember 1906.

Verein zur gegenseitigen Unterstützung von **Handlungsgehilfinnen**, Marstallstr. 16. best. 28. Sept. 1900. Sprach-, Buchhalt.-, Schreibmaschinenkurse u. Stellenvermitt. Sonntag Abends geselliges Beisammensein mit Vorträgen und Musik.
Präsidentin: Frau E. v. Scheel.
Kassaführer: Paul Meyer.
Schriftführer: Th. v. Berent.

Verein zur Ausbildung **Blinder** und Schwachsichtiger im Blindeninstitute zu Riga, best. 14. Mai 1877. Zweck: Blinde und schwachsichtige Kinder geistig und sittlich zu erziehen und mit den Kenntnissen und Fertigkeiten auszurüsten, die sie befähigen, im späteren Leben ihren Unterhalt selbst zu erwerben.
Präses:
E. v. Pander.
Vize-Präses: Dr. A. Pölchau.
Kassaführer: E. Schwartz.
Oekonomie-Direktor: F. Albrecht.
Schriftführer:
G. v. Bulmerincq, Küterstr. 13.

Anstalt des Vereins:
Das Blindeninstitut (Strasdenhof bei Riga).
Leiter:
Pastor E. Treu.

Rigascher Verein zur Unterstützung **Blinder**, best. 31. Dezember 1902. Lokal: Grenzstr. 40.

Baltischer Verein zur Unterstützung **Blinder**, **„Philantropie"**, best. 29. Febr. 1908.

Evangelischer Marien-**Diakonissen-Verein**, best. 17. Sept. 1864. Zweck: Evangelische Christinnen zum Diakonissenamt, d. h. der Pflege von Kranken, Kindern und anderen Hilfsbedürftigen auszubilden.
Präses:
E. Baron Hoyningen-Hüne.
Schriftführer: B. v. Schrenck.
Kassaführer: Edgar v. Strandmann-Lauternsee.
Rektor: Pastor Karl Keller.
Anstaltsarzt: H. Baron Tiesenhausen.

Anstalten des Vereins:
1. Die Diakonissen-Ausbildungsanstalt mit einem Krankenhause.
2. Die Kinderbewahranstalt.

Rigascher Zweigverein des Russischen Vereins für **Frauenschutz**, best. 26. Jan. 1905. Zweck: Mädchen und Frauen Rigas vor der Gefahr eines unsittlichen Lebenswandels zu schützen und schon gefallene Frauen dem ehrbaren Leben zurückzugeben.
Präsidentin: Frau M. Mansurow, Suworowstr. 117.
Kassaführer: SR P. Alexejew.
Schriftführer: G. v. Bulmerincq.

Evangelischer Verein „**Bethabara**", best. 7. Jan. 1897. Zweck: 1) Arbeitsfähigen Personen weiblichen Geschlechts evang. Bekenntnisses während ihrer Arbeitslosigkeit ein zeitweiliges Unterkommen zu bieten und ihnen Stellen oder dauernde Beschäftigung zu verschaffen.
2) ein Heim für angereiste Passanten zu unterhalten und
3) aus dem Gefängniß Entlassenen ein vorläufiges Unterkommen zu gewähren.
Der Verein unterhält:
1. Ein Asyl für unbescholtene, aber sittlich gefährdete Mädchen.
2. Ein Heim für angereiste Passanten.
3. Eine Abtheilung für aus dem Gefängniß Entlassene.
Präsidentin:
Baronesse M. von Engelhardt, Packhausstr. 1, Spr. Mittwochs u. Sonnabends 3—4 Uhr.
Kassaführer: Baron H. v. Engelhardt.
Schriftführer: SR Dr. med. Brandt.

Rigaer **Ferienkolonie**-Verein, best. 9. Aug. 1889. Zweck: Schwächlichen Kindern armer Eltern während der Sommermonate zur Stärkung ihrer Gesundheit Landaufenthalt zu verschaffen.
Präsidentin:
Frau M. Schwartz.
Kassaführer: H. Kehrhahn.
Schriftführer: K. v. Prietz.

Kuratorium zur Unterhaltung der **Grebentschikow**schen Schule in Riga, besteht seit 1873. Zweck: Unterricht an arme altgläubige Kinder.
Vorstand: N. N. Woronzow.
K. Makarow.
P. Tichonow.

Kuratorium zur Unterstützung hilfsbedürftiger Kinder in der **Privat-Sonntagsschule** für Mädchen, best. 6. Januar 1892. Zweck: Arme Mädchen in den Anfangsgründen zu unterrichten.
Präsidentin: Frau M. Mansurow.
Kassaführer: —
Schriftführer:
—

Gesellschaft zur Gründung von Kinderasylen „**Krippen**" in Riga, best. 16. März 1894. Zweck: Asyle zu gründen und darin Kindern der armen Arbeiterbevölkerung Rigas tagsüber Aufnahme zu gewähren. Unterhält 2 Kinderasyle.
Präses:
Manufakturrat B. Wittenberg.
Fürsorgerin der Krippe:
Frau M. Posselt.
Gehilfinnen der Fürsorgerin:
Frau A. Göschel.
Frau V. Rijs.
Direktor der Krippe:
—
Gehilfen des Direktors:
A. Witte. C. Baberg.
Leitender Arzt:
Dr. med. A. Berkholz.
Oberin der Krippe:
Frl. E. Stavenhagen.
Kassaführer:
J. Fehrmann.
Schriftführer:
E. Tatarin, Alexanderstr. 1.

Grebentschikowscher Verein zur Unterstützung armer Kinder, best. 7. März 1899. Zweck: Fürsorge für Waisen und Kinder mittelloser und altgläubiger Eltern durch Erziehung und Unterricht in den Anfangsgründen. Unterhält ein Kinderasyl.
Präsidentin: Frau K. J. Schutow.
Schriftführerin: Frl. A. J. Dedusow.

Seehospital-Kasse des Rigaer Börsen-Komitees. Zweck: Verpflegung erkrankter Seeleute im Stadt-Krankenhause.
Administration:
A. Augsburg.
E. Schwartz.
W. Meslin.

Gesellschaft zur Errichtung billiger Volksspeise- und **Theehäuser** in Riga, best. 18. März 1894. Zweck: Volksspeise- und Theehäuser zu gründen und darin der armen Bevölkerung Rigas billige und gesunde Nahrung zu gewähren. Unterhält 4 Volksspeise- und Theehäuser.
Präses: N. v. Cramer.
Vice-Präses: G. Kerkovius.
Kassaführer: W. Deringer.
Schriftführer: C. W. Schmidt.

Rigascher jüdischer Verein zur Errichtung billiger **Volksspeisehäuser**, bestätigt 26. Mai 1906.

Verein zur Unterstützung von Studenten der Dorpater Universität „**Commilitonen-Stiftung**" (gegr. 24. (12.) April 1827, beim 25jähr. Jubiläum der Dorp. Univ.), best. 12. Okt. 1894. Zweck: Unterstützung von hilfsbedürftigen Studenten der Dorpater Universität, die eins der Rigaschen Gymnasien absolvirt haben. 1909 Vermögen: 24 400 R., 340 Mitgl., jährl. Mitgliedsbeitrag 3 R. (Düna-Ztg. v. 13. März, 28. Febr. 1909.)

Verein zur Unterst. von **Studenten** und gegens. Unterst. der Philister der Korporation **Lettonia** der Dorpater Univ., best. 4. Dez. 1907.

Allgemeine Unterstützungskasse des Rigaer **Polytechnikums**, gegr. 17. Febr. 1876. Zweck: Unterstützung hilfsbedürftiger Studirender des Rigaschen Polytechnikums.

Unterstützungs-Kasse für **unbemittelte Schüler** der Rigaschen Zeichen- u. Malschule, best. 19. Mai 1902. Lokal: Pauluccistr. 15.
Präses: —
Vize-Präses: W. Charlamow.
Kassaführer: B. Bluhm.
Schriftführer: Prof. Tervilowski.

Verein zur Unterstützung armer Schüler des Rigaschen **Alexander-Gymnasiums**, best. 14. Mai 1880.

Verein zur Unterstützung armer Schülerinnen des Rigaschen **Lomonossow-Gymnasiums**, best. 3. Mai 1882.

Verein zur Unterstützung armer Schüler der Rigaschen **Realschule Kaiser Peters I.**, best. 11. Nov. 1887.

Verein zur Unterstützung armer Schüler in den geistlichen Lehranstalten der **Rigaschen Eparchie**, best. 24. Nov. 1896.
Präses: A. Aristow.

Schreyenbuscher Verein zur Unterstützung unbemitt. Schüler, best. 22. März 1907.

Verein zur Unterst. unbem. Schüler der **Olawschen** Kommerzschule, best. 1. April 1908.

Desgl. des Mädchengymnasiums von P. A. **Dolgich**, best. 19. Dez. 1908.

Desgl. des Mädchengymnasiums von A. **Kenin**, best. 30. Mai 1909.

Desgl. der Abendschule für Mädchen von B. **Dsenis**, bbest. 30. Mai 1909.

Desgl. der **Odin**schen Handelsschule, best. 30. Mai 1909.

Desgl. des Mädchengymnasiums von R. **Draudsin**, best. 31. Juli 1909.

Livländische Bezirks-Verwaltung der Kaiserlich-Russischen Gesellschaft zur **Rettung auf dem Wasser** (unter dem Protektorat Ihrer Majestät der Kaiserin).
Vorsitzer: W. Meslin.
Sein Gehilfe: J. Helmsing.
Sekretär: M. v. Reibnitz.
Rendant: C. Lau.
Bezirksinspektor: O. Zwilling.

Rigasche Abth. des „**Weißen Kreuzes**". Zweck: Unterstützung hilfsbedürftiger Familien von Militärs, die ihre Gesundheit im Dienste verloren.

Rigasches Kuratorium d. Kaiserl. **Philanthropischen Gesellschaft** in St. Petersburg. Zweck: Versorgung von Wittwen und Waisen der Untermilitärs. Unterhält in Riga ein Asyl, Pionirstr. 5.
Präsident des Komitees:
Der Livl. Gouverneur.
Vize-Präsidentin:
vacant.
Glieder des Komitees:
Frau M. E. Vockrodt-Kretschy.
Frau A. A. Kamkin.
C. A. Rall.
Dr. A. W. Buttel.
W. W. Nieländer.
K. J. Gilbert.
M. F. Schmidt.
C. J. Nieländer.
C. A. Palmbach.
K. K. Jljinskoi.
Kassaführer:
Chr. v. Stritzky.
Sekretär:
—

Unterstützungskasse für die **evang.-luth. Gemeinden** in Rußland, Allerhöchst be-

stätigt 1859. Besitzt in Riga verschiedene Grundstücke, z. B. Kalnez. Str. 97.
Direktor des Süd-Livländischen Bezirks-Komitees:
Dim. General-Superintend. G. Oehrn.
Geschäftsführer: H. v. Sengbusch, Elisabethstr. 25, W. 4.
Kassaführer: Alex. Brock.
Schriftführer: E. v. Roth, Stadtamt.

Livländischer Verein zur Errichtung von **Korrektions-Asylen** und Ackerbau-Kolonien für minderjährige Verbrecher, best. 22. Febr. 1891. Unterhält in Rodenpois eine Korrektionsanstalt.
Präses: A. A. Klopow.
Kassaführer: F. W. v. Weiß.
Schriftführer: G. Heinicke.

Verein zur Verpflegung von **Idioten und Epileptikern** in Livland, best. 3. Juni 1893. Unterhält im Fellinschen Kreise eine Anstalt.
Präses: Th. Gähtgens.
Kassaführer: H. v. Sengbusch, Elisabethstr. 25, W. 4.
Schriftführer: A. Wittram, Romanowstr. 13.

Gesellschaft zur Fürsorge für **Geisteskranke** in Livland, best. 23. Febr. 1899. Unterhält die Irrenanstalt **Stackeln** auf dem Gute Alt-Wrangelshof bei Wolmar.
Präses: Baron Fr. Meyendorff.
Kassaführer: A. v. Klot.
Schriftführer:
Astaf v. Transehe, Ritterhaus.

Verein zur Bekämpfung der **Schwindsucht** in den drei Ostseegouvernements, best. 19. Juli 1901. Zweck: Bekämpfung der Schwindsucht und Steuerung seiner Verbreitung in den Ostseeprovinzen.
Präses: Dr. med. M. Schmidt.
Kassaführer: Dr. med. M. Kikuth.
Schriftführer:
L. Schöler, Basteiboul. 6.

Verein der **schnellen ärztlichen Hilfe** in Riga, best. 8. Febr. 1903. Zweck: Unentgeltliche Hilfeleistung bei Unglücksfällen auf den Straßen, an allen öffentlichen Orten, auf den Fabriken, Eisenbahnen und bei Feuerschäden im Rayon der Stadt Riga, ☎ 2804.
Ehrenpräses: Der Livl. Gouverneur.
Vorsitzer: Dr. med. A. v. Bergmann.
Vizevorsitzer: SR Dr. P. Alexejew.
Kassaführer: E. Zander.
Schriftführer: Dr. F. Springenfeld.
Inspektor der Stationen:
Dr. med. Ch. von Broecker.

Deutscher Verein in Livland, gegründet 10. Mai 1906 zur kulturellen, geistigen und wirtschaftlichen Förderung des Deutschtums in Livland. Geschäftsstelle des allgemeinen Deutschen Vereins in Livland und der Ortsgruppe Riga: Anglikanische Str. 5, Haus des Kaufmännischen Vereins, ☎ 2866.
Vorstand des Deutschen Vereins in Livland:
Präses: Fr. Bar. Meyendorff, Alt-Bewershof.
1. Vizepräses: Prof. K. R. Kupffer.
2. Vizepräses: Fr. Baron Schoultz-Ascheraden.
Geschäfts- u. Kassenführer: Georg Cornelius.
Schriftführer: W. Bar. v. d. Pahlen.
Abteilungen des Gesamtvorstandes:

Schulkommission.
Präses: Prof. K. R. Kupffer.
Schriftführer: Dr. med. Baron Engelhardt.

Kalenderkommission.
Präses: Dr. E. Seraphim.

———

Dem Deutschen Verein in Livland gehören 17 Ortsgruppen an.
Vorstand der Ortsgruppe Riga:
Präses: M. Hilweg, Thronf.-Boul. 1.
Vize-Präses: Fr. Bar. Schoultz-Ascheraden.
Geschäftsführer: Cornelius.
Abteilungen der Ortsgruppe Riga:

1. Werbesektion.
Präses: R. Kymmel.
Vizepräses: A. v. Villon.

2. Finanzsektion.
Präses: Dr. V. Lieven.

3. Schulsektion.
Präses: Prof. K. R. Kupffer.
Vizepräses: Direktor Demme.
Schriftführer: Oberlehrer R. Zinck.

4. Sektion für Literatur u. Kunst.
Präses: —
Vizepräses: E. Hartmann.

5. Sozialsektion.
Präses: Pastor O. Schabert.
Vizepräses: E. v. Roth.
Schriftführer: Dr. W. Held.

6. Bibliothekkommission.
Präses: Dr. E. Seraphim.
Bücherwart: O. Hensell.

7. Haussektion.
Präses: Dr. V. Lieven.
Schriftführer: Rechtsanwalt Wittram.

Anstalt für Arbeits- und Wohnungsnachweis: Todlebenboul. 10, W. 20, im Hofe, ☎ 3866.
Leiter: M. v. Rummel.

Die Ortsgruppe Riga unterhält folgende Schulen:
Albertschule: Schützenstr. 4,
Herderschule: Romanowstr. 5,
Meinhardschule: Gertrudstr. 28,
Hollanderschule: Martinsstr.

und unterstützt folgende Schulen:
die Luisenschule des Deutschen Frauenbundes,
die Jesuskirchenschule und
das Privatgymnasium H. v. Eltz..
Die Ortsgruppe unterhält ferner:
eine Schülerwerkstätte, Nikolaistr. 55.
Leiter: Mag. E. Sokolowsky.
ein Handwerkerlehrlingsheim, Katholische Str. 13, ☎ 3651.
Vorsitzer: H. Wittrock.
Hausvater: J. Ring.
Weiteres über diese Schulen sieh § 16 e.
Außerdem veranstaltet die Ortsgruppe billige Theatervorstellungen, Konzerte, Vorträge usw. und unterhält eine Bücherei und Lesehalle für die Mitglieder.

Deutscher Frauenbund, gegründet 4. Dezember 1905 zur Förderung und Erhaltung des Deutschtums in Livland. Lokal: Anglikanische Str. 5, ☎ 166.
Präsidentin: Frl. Polli Kieseritzky.
Vize-Präsidentin: Fr. Dr. E. Krannhals.
Kassaführerin: Frl. M. Wittschewsky.
Schriftführerin: Frl. E. Hollander.
Anstalten und Unternehmungen des Frauenbundes:
Die Luisenschule.
Die Dorotheenschule.
3 Schulkreise.
Bibliothek.
Familienpflege.
Krippe.
Kinderhort.
Ferienkolonie für Kinder.
Hauswirtschaftliche Abteilung.
Teeabende.
Zahnärztliche Ambulanz für Kinder der Familienpflege.
Pflegekursus im Diakonissenhause.

Verein zur Förderung der **Volkswohlfahrt** in Riga. Eingetr. 4. Dez. 1907.
Zweck: die hiesige Volkswohlfahrt in Bezug auf Gesundheit und Sittlichkeit zu fördern. Mindester Mitgliedsbeitrag 1 Rbl. Sitz: Küterstr. 4, 2 Tr., geöffnet werktäglich 11—15, ☎ 2287.
Präses: Pastor O. Schabert.
Vizepräses: R. Kordes.
Kassaführer: P. Meyer.
Sekretär: Dr. phil. W. Held.
Der Verein umfaßt zur Zeit folgende Abteilungen:

1. Bekämpfung des Alkoholismus.
Präses: C. W. Schmidt.
Vizepräses: Dr. med. A. Selenkoff.
Schriftführer: B. Reichberg.
Zur Abteilung gehören folgende Gruppen:

Gruppe Abstinenter Lehrer und Lehrerinnen.
Präses: Pastor Th. Praetorius.
Schriftführerin: Baronesse M. Bistram.

Gruppe Abstinenter Frauen.
Präsidentin: Frl. E. v. Grewingk.
Schriftführerin: Frl. E. Korth.

Gruppe Abstinenter Angestellter und Arbeiter der Kusnezowschen Fabrik.
Präsidentin: Frau V. Kusnezow.
Vizepräses: W. Waskow.
Schriftführer: A. Ossipow.

Die Abteilung unterhält ferner:
Eine permanente Ausstellung über den Alkoholismus, Küterstr. 4 und

Eine Vertriebsstelle alkoholgegnerischer Schriften, Sandstr. 32, bei C. H. Schneider.

2. Bekämpfung der Geschlechtskrankheiten.
Präses: Dr. med. G. v. Engelmann.
Merkblätter in den 3 Landessprachen für Männer und Frauen.

3. Bekämpfung der Tuberkulose.
Präses: Dr. med. A. Schabert.
Merkblatt in den 3 Landessprachen.

4. Säuglings- und Wöchnerinnenpflege.
Präses: Dr. med. A. Keilmann.
Lehrblatt für Mütter, desgl. unentgeltliche Mütterberatungsstelle in der neuen Ambulanz des Stadtkrankenhauses, Sonnabends 14—15.

5. Volksernährung.
Präses: Mag. F. Ludwig.

6. Arbeitergärten.
Präses: Stadtgartendirekt. G. Kuphaldt.

Zu beiden Seiten der Falkenstraße hinter den Kirchhöfen. Im Winter ist eine Schlittschuhbahn auf dem Gelände.

Wohltätigkeits-, gegens. Unterstützungs- u. Bildungsverein der **Altgläubigen** in Riga. Eingetr. 29. Sept. 1908.

Rig. **Patronats**-Verein, Eingetr. 11. Febr. 1909. Zweck: Aus Strafanstalten entlassenen Personen bei Einrichtung ihrer Lebensverhältnisse zur Rückkehr zu einem ehrlichen Lebenswandel behilflich zu sein und den notleidenden Familien der Sitzenden und Verschickten zu helfen.
Präsidentin: Prinzeß M. P. Urussow, Mühlenstr. 13, W. 1.
Vize-Präses: SR S. Nowakow.
Schriftführer: KR L. Ostrouchow.

Rig. Wohlt.-Ver. **Obdach**, „Pasparne". Eingetr. 18. März 1909.

Rig. Leih- u. Wohlt.-Ver. bei der **alten Synagoge**, eingetr. 26. Mai 1909.

B. Vereine und Kassen zu gegenseitiger Unterstützung.

a) Unterstützungsvereine oder Kassen.

Die Rigaer Abteilung der gegenseitigen Unterstützungskasse der gewesenen **Studenten** der St. Petersburger Universität.

Die **Jungfrauen-Stiftung**. Erster Rigascher Verein zur Unterstützung von Jungfrauen, gegr. 1805, best. 11. Dez. 1892.
Vorstand:
Dr. F. Stavenhagen, Thronf.-B. 7.
M. Deubner.
V. Mentzendorff.
W. v. Renner.
W. Mansfeldt.
Dr. A. Poelchau.

Gouvernanten-Stiftung zu Riga. Rigascher Verein von Gouvernanten und Lehrerinnen zu gegenseitiger Hilfe, gegr. 1865, best .24. Dez. 1898.
Präses: K. Haller.
Vice-Präsidentin: Elise Kieseritzky.
Schriftführer: V. Hollander.
Kassaführer: Th. Meuschen, Spr.: von 10—12, kl. Schloßstr. 6, im Hof I.

Unterstützungskasse der Rigaer **Pharmazeuten**, gegr. 1860, best. 19. Sept. 1894.
Präses: E. Dohrmann.
Schriftführer: E. Treyden.
Kassaführer: C. Baum.

Russischer kaufmännischer **Nikolai-Hilfsverein**, gegr. 1861, best. 24. Apr. 1884. Der Sitz des Komitees befindet sich im Hause der 3. Gesellschaft gegenseitigen Kredits (früher „Ulei").
Präses: W. P. Tscheluchin.
Kassaführer: F. Schischkin.

Erste Dienstboten-Unterstützungskasse, best. 4. März 1860, verw. vom Armenamt.

Zweite Dienstboten-Unterstützungskasse, gegr. 1871 von Th. Sprost, verw. von der lit.-prakt. Bürgerverb.
Präses: K. Bornhaupt, Sandstr. 27.
Schriftführer: H. Kucheznski, Thronfolgerboul. 4.
Kassaführer: W. Häcker, Palaisstr. 3.

Unterstützungskasse für **Musiklehrer** und Lehrerinnen, gegr. 1872 von Frl. Emma Sprost, best. 22. Jan. 1893.
Präses:
O. Schulz, Alexanderstr. 109.
Geschäftsführer: O. Scheibe, Suworowstraße 84.
Kassaführer: K. Kühndorf, Matthäistr. 41.

Allg. Invalidenkasse d. **Buchdrucker**-Gesellschaft, gegr. 1873, best. 12. Sept. 1890.
Präses: J. Zelewitz, Nikolaistr. 6.
Schriftführer: P. Rudold.
Kassaführer: J. Wagner, Sandst. 10

Unterstützungskasse des Dienstmannartells **„Expreß"**, best. 8. Juli 1878.
Präses: A. Wank.
Geschäftsführer: K. Matscherneek.

Hausunterstützungskasse der **Müllerschen** und **Häckerschen** Buchdruckereien, best. 18. Mai 1894.

Unterstützungskasse der Abteilung Riga der Radfahrer-Vereinigung **„Union"**, best. 2. März 1902. Adresse: Romanowstr. 40.
Präses: C. Marggraf.
Kassaführer: V. Feldmann.
Schriftführer: A. Malmberg.

Unterstützungskasse der vereinigten freiwilligen **Feuerwehr** von Altgasen, Bienenhof, Lindenruhe und Sassenhof im Rigaschen Patrimonialgebiete, bestätigt 25. November 1905.

Rigascher lettischer Römisch-katholischer Unterstützungsverein **„Wainjaks"**, bestät. 31. Dezember 1905.

Unterstützungsverein der **Meister** jenseits der Düna, best. 31. Januar 1906.

Gegenseitiger Unterstützungsverein der **Seefahrer** „Anker", best. 3. Oktober 1906.

Baltischer gegens. Unterst.-Ver. **Parität**", eing. 10. November 1909.

Gegens. Unterst.-Ver. **hebräischer** Lehrer „Moria", eing. 26. Mai 1909.

Gegens. Unterst.-Ver. Rig. **Lehrer und Erzieher**, eing. 30. Mai 1909.

Unterstützungskasse des **Tischler-Amts** der St. Johannis-Gilde, best. 17. Juni 1895.

Unterstützungskasse der Gesellen des **Stuhlmacheramts**, best. 7. Febr. 1900.

Unterstützungskasse der **Wagenbauermeister**, eingetr. 10. Nov. 1909.

b) Unterstützungs-, Witwen- und Waisenkassen.

Unterstützungskasse der **„Krämer-Compagnie-Stiftung"** gegr. 1778, best. 18. Feb. 1891.
Präses: Aeltester C. J. Hartmann, Schaalstr. 4.
Vize-Präses: Aeltester E. Kerkovius, Kalkstr. 32.
Kassaführer:
Aeltester V. Mentzendorff.
Schriftführer: W. Baer, 1. Weidendamm 21.
Archivare: Aeltester Th. Busch, kl. Jungfernstr. 8.
Aeltester Karl Mündel, Herrenstr. 12.

Rigasche Unterstützungskasse für **Musiker**, Sänger und deren Wittwen und **Waisen**, gegr. 1806, best. 31. Dez. 1892.
Präses: K. Waack.
Geschäftsführer:
O. Scheibe, Suworowstr. 84.
Kassaführer:
O. Schulz, Alexanderstr. 109.

„Concordia-Stiftung". Verein zu gegenseitiger Unterstützung gegr. 1809, best. 19. Nov. 1892.
Präses: P. Großmann.
Kassaführer: E. Jrschick.

Unterstützungsfonds des Rigaer **Börsen-Vereins**, gegr. 1817, best. 26. Nov. 1893.
Präses: Konsul A. Larsson.
Kassirer: C. Lau.

Unterstützungskasse d. **Seemanns-Stiftung** u. der **Schiffer-Kasse**, gegr. 1842. Unter Verwaltung des Börsen-Komitees.
Vorstand: H. Laerum, P. Bornholdt, C. G. v. Sengbusch.

Hilfsverein der russischen **Prikaschtschiken** gegr. 1859, best. 19. Apr. 1880.
Präses: A. Nikiforow.
Buchhalter: E. Karzew.
Kassaführer: M. Olissow.

Unterstützungskasse der Beamten der Rigaschen **Steuerverwaltung**, best. 18. Sept. 1892.

Unterstützungskasse der Angestellten bei der Irrenanstalt **„Rothenberg"**, best. 30. Juni 1891.

Unterstützungs- und Pensionskasse der in den Kontoren der Rigaschen **Notare Angestellten**, best. 24. August 1906. Theaterboul. 9.
Vorsteher: Joh. Bukold.
Wm. Wendt.

Kassirer: S. Freymann.
Schriftführer: W. Sinitzki.

Pensionskasse der Angest. im Bureau der 2. Rig. gegens. **Feuerversf.**-Ges., bestät. 27. Juli 1906.

Unterst.-Kasse der Rig. Abt. des Kais.-Russ. **Gartenbauvereins**, eingetr. 18. März 1909.

Unterstützungskasse des **Maler-Amts** zu Riga, best. 25. Juni 1894.

Unterstützungskasse des **Sattler- und Tapezierer-Amts** zu Riga, best. 12. Aug. 1895.

c) Witwen- und Waisenkassen.

Unterstützungskasse für Wittwen und Waisen der Rigaschen Stadt-**Hanf- und Flachswraker** gegr. 1806, best. 16. Febr. 1898.
Präses: A. Augsburg.
Vorsteher: O. Geist. A. Stancke.

Unterstützungskasse für Wittwen und Waisen der **Apotheken-Besitzer in Riga, gegr.** 1854, best. 19. Sept. 1894.
Präses: E. Treyden.
Schriftführer: Ed. Königsstädter, Alexanderstr. 34.
Kassaführer: E. Dohrmann, Dünamündesche Str. 3.

Wittwen- und Waisenkasse bei dem Hilfsverein der **Handlungscommis** in Riga, gegr. 1864.
Präses: R. Prokop.
Schriftführer: R. Laerum.
Kassaführer: J. Oestberg.

Rigaer Wittwen- und Waisen-**Versorgungsanstalt**, gegr. 1867, best. 4. Mai 1894.
Präses: G. Schweder.
Schriftführer: P. Ehlers.
Kassaführer: H. Schneider, Rathhausplatz 15.

Unterstützungskasse für **Lehrer-Wittwen** und -Waisen zu Riga gegr. 1859, best. 23. Mai 1884.
Präses: O. Hoffmann.
Schriftführer: E. Weinert.
Kassaführer: P. Ehlers.

Wittwenkasse des Rigaschen großen **Schuhmacher-Amts**, best. 30. Dez. 1891.

d) Unterstützungs-, Witwen-, Waisen- und Beerdigungskassen.

Rigasche Unterstützungs- und Beerdigungskasse „**Der gute Wille**" gegr. 1817, best. 7. Sept. 1891.
Präses: G. Klingenberg, Säulenstr. 41.
Kassirer: E. Leidig, Revaler Str. 15.

Gegenseitiger Hilfsverein „**Die Fahne**" (früher Unterstützungsverein verabschiedeter Militärs), best. 12. August 1879, Romanowstr. 127a.
Präses: K. Osoling.
Schriftführer: M. Karkling.
Kassaführer: P. Saulit.

Gegenseitiger Hilfsverein Rigascher **Kellner**, gegr. 1881, best. 10. Juni 1883, Wallstr. 24.
Präses: E. Laßmann.
Schriftführer: G. Birkenfeldt.
Kassaführer: F. Skreber.

Hilfsverein der Rigaer **deutschen Handwerker**, gegr. 1881, best. 29. Febr. 1892, Säulenstr. 55, W. 2.
Präses: L. Saje.
Schriftführer: W. Krassowski.
Kassaführer: L. Reding.

„**Jonathan**", gegenseitiger Unterstützungsverein, best. 30. Jan. 1870. Schlocksche Str. 17, ☎ 3114.
Präses: J. Pelude.
Vize-Präses: R. Sehja u. A. Seedinsch.
Schriftführer: J. Legsding.
Kassaführer: K. Krippul.

Rigascher **Fuhrmanns-Hilfsverein**, best. 18. Juni 1882. Mühlenstr. 109.
Präses: K. Seedin.
Schriftführer: J. Apin.
Kassaführer: G. Birkmann.

Rigascher Hilfsverein, best. 25. Aug. 1882. Moskauer Str. 221.
Vorsitzer: J. Pihrag.
Schriftführer: D. Grant.
Kassaführer: A. Torman.

Katharinendammscher Hilfsverein, best. 13. Dez. 1884. Romanowstr. 25.
Präses: D. Wehdsel.
Schriftführer: J. Brückmann.
Kassaführer: B. Kahrklin.

Sassenhofscher Hilfsverein, best. 7. Mai 1902. Kalnezeemsche Str. 88.
Präses: J. Schuka.
Schriftführer: K. Skreha.
Kassaführer: P. Wewer, Suworowstr. 7.

Verein zur gegenseitigen Unterstützung für **Buchdrucker**, deren Wittwen und Waisen in Riga, best. 28. Mai 1884.
Präses:
E. Schulze, Gildstubenstr. 3, W. 8.
Schriftführer: P. Rudold.
Kassaführer: J. Wagner.

„Eifer", Unterstützungs- u. Beerdigungskasse der **Eisendreher** in Riga, best. 25. Juni 1894. Kurmanowstr. 3.
Vorsitzender: K. Baltin.
Schriftführer: Th. Ansohn.
Kassaführer: J. Hochberg.

Baltischer Hilfsverein, best. 3. Sept. 1907. Pokrowstr. 4.

Gegens. Unterst.-Verein **Latwija**, best. 4. Dez. 1907.

Lettischer Zentraler Hilfsverein, best. 29. Februar 1908.

Hilfsverein „**Mysl**", best. 5. April 1908.

Unterstützungskasse des Vereins der **Gastwirte** in Riga, best. 22. März 1907.

Unterstützungskasse des **Baltischen Vereins** der Handlungskommis, best. 8. Mai 1907.
Präses: J. Erdmann.
Kassaführer: F. Bukas.
Schriftführer: K. Lohle.

Unterstützungskasse der freiwilligen Feuerwehr der **Strasdenhofschen** Baumwollmanufaktur, best. 8. Mai 1907.

Unterstützungs- und Beerdigungskasse der **Zimmermeister**-Zunft zu Riga, best. 20. Jan. 1892.

Unterstützungs- und Beerdigungskasse des **Bader- und Friseuramts** zu Riga, best. 3. Sept. 1892.

Unterstützungs- und Beerdigungskasse der **Buchbinder** zu Riga, best. 28. Febr. 1893.

Unterstützungs- und Beerdigungskasse der Meister des Amts der **vier Gewerke** zu Riga, best. 14. Sept. 1893.

Unterstützungs- und Beerdigungskasse des **Mülleramts** zu Riga, best. 23. September 1893.

Unterstützungs- und Beerdigungskasse des **Fleischer-Amts** zu Riga, best. 31. Oktober 1893.

e) Witwen-, Waisen- und Beerdigungskassen.

Beerdigungs- sowie Wittwen- u. Waisen-Unterstützungskasse der Mitglieder des Rigaschen **Theaterorchesters**, gegr. 1860, best. 9. Juli 1879.
Präses: R. Krämer, gr. Jakobsstr. 3.
Schriftführer: M. Schaller.
Kassirer: A. Bamberger, Suworowstr. 10.

Unterstützungs- und Beerdigungskasse des Rigaschen **Schornsteinfeger-Amts**, best. 20. Jan. 1892.

Unterstützungs- und Beerdigungskasse des Rigaschen **Glaser-Amts**, best. 3. Febr. 1895.

f) Unterstützungs-, Kranken- u. Beerdigungskassen.

Hilfsverein der **Handlungs-Commis** zu Riga, gegr. 1828.
Präses: R. Prokop.
Schriftführer: P. Wirckau.
Kassaführer: A. Mentzendorff.

Rigaer **Seemannskasse**, best. 8. März 1872.
Administration: der Vorstand der Matrosen-Innung, bestehend aus den Mitgliedern des Börsen-Komitees:
H. Laerum, G. v. Sengbusch, ferner: P. Bornholdt, O. Zwilling, A. v. Stavenhagen u. Aeltermann B. Mora.

Unterstützungs-, Kranken- und Beerdigungskasse „**Frühlingsverein**" gegr. 1872, best. 24. April 1877. Vereinshaus Brückenstr. 32.
Präses: P. Grotin.
Schriftführer: O. Hintzenberg.
Kassaführer: J. Tuckum.

Unterstützungs-, Kranken- und Beerdigungskasse der Blousenmannschaft der Rigaer freiwilligen Feuerwehr, best. 3. Juli 1878.
Präses: W. Redelien.
Kassaführer: O. Bendtfeldt.

Unterstützungs-, Kranken- und Beerdigungskasse der Ordnungsmannschaft der Rig. freiwilligen Feuerwehr, best. 3. Juli 1878.
Präses:
A. v. Erasmus, Kramerstr. 2.
Kassaführer: C. Halblaub.

Rigaer lettischer gegenseitiger Hilfsverein **„Austrums"**, best. 28. Juni 1888. **Lokal:** Sprenkstr. 4.
Vorsitzender: J. Apin.
Schriftführer: W. Lukstin.
Kassierer: P. Eglit.

Rigascher **Nordischer** gegenseitiger Hilfsverein, best. 23. Januar 1892. **Lokal:** Alexanderstr. 104.
Präses: K. Tuhter, Alexanderstr. 105.
Schriftführer: J. Legsdin.
Kassaführer: W. Kuse.

Littauscher Hilfsverein in Riga, best. 24. Januar 1894. Mühlenstr. 115.
Präses: J. Grigischkis.

Ilgezeemer Hilfsverein, best. 19. Okt. 1901 Dünamündesche Str. 32b.
Präses: J. Awstriz.
Kassaführer: K. Osoling.
Schriftführer: J. Lewis.

Rigascher polnischer Unterstützungsverein **„Pszczola"**, best. 8. Jan. 1902. **Lokal:** Suworowstr. 7, W. 23.
Präses: Graf W. Soltan.
Schriftführer: J. Dzierzyc.
Kassaführer: A. Stankiewitz.

Unterstützungs- und Beerdigungskasse der Meister- und Gesellen des Rigaschen großen **Schuhmacher-Amts**, best. 10. Dez. 1888.

Unterstützungs- und Beerdigungskasse der **Tapezierer-** und Sattlergesellenschaft zu Riga, best .19. April 1892.

Hilfsverein der **Gold-** und **Silberarbeiter-**Geh., best. 26. Nov. 1894.

g) Kranken- u. Beerdigungskassen.

Unterstützungs- und Beerdigungskasse der **Buchdrucker-**Gesellschaft zu Riga, gegr. 1840, best. 19. März 1882.
Präses: Gustav Ullrich.
Schriftführer: Paul Rudold.
Kassaführer: C. Albrecht.

Hilfs- und Beerdigungskasse **„Hoffnung"**, gegr. 1867, best. 24. Juni 1884. **Vereinshaus:** Altonaer Str. 15.
Präses: A. Schubbe.
Schriftführer: J. Ogul.
Kassaführrr: A. Grückmann.

Unterstützungs- und Beerdigungskasse bei der Russisch-Baltischen **Waggonfabrik** in Riga, best .28. April 1871.
Vorsitzender: P. Bersin.
Kassaführer: P. Rubul.
Schriftführer: C. Sirme.

Bienenhofer Hilfsverein, best. d. 28. April 1902. Bauskescher Weg 4.
Präses: K. Silling.
Schriftführer: J. Krenas.

Thorensberger lettischer Hilfsverein, im eigenen Hause: kl. Altonaer Str. 6, best. 17. Juli 1881.
Präses: J. Bungscha.
Schriftführer: Fr. Maskewitsch.
Kassaführer: K. Janson.

Gegenseitiger Hilfsverein der Rigaschen **Handwerker**, Marienstr. 12, best. 17. Juli 1881.
Präses: J. Strehm.
Schriftführer: Th. Kronberg.
Kassaführer: J. Grauding.

Hilfsverein **„Seeds"**, Suworowstr. 63 best. 22. April 1882.
Präses: J. Aboling.
Schriftführer: M. Karlson.
Kassaführer: J. Peterson.

Unterstützungs- und Beerdigungskasse der Rigaschen **Lithographen** und Steindrucker best. 11. Dez. 1886.
Präses: G. Ackermann.
Schriftführer: J. Kalning.
Kassaführer: Fr. Michelsohn, Dorotheenstr. 7, W. 3.

Invalidenkasse der Mitglieder der Unterstützungs- und Beerdigungskasse der Rigaschen **Lithographen** und Steindrucker, best. 14. Dezember 1904.
Präses: M. Gardejew.
Schriftführer: Fr. Hasenfuß.
Kassaführer: Fr. Michelsohn, Dorotheenstr. 7, W. 3.

Unterstützungs- und Beerdigungskasse **„Die Einigkeit"**, Elisabethstr. 91; gegründet 1857, best. 20. Dezember 1890.
Präses: O. Böckler, Matthäistr. 83.
1. Schriftführer: C. F. Trinit.
2. Schriftführer: P. Dietrichs.
Kassaführer: A. Pahl, Matthäistr. 89.

Hilfsverein der Rigaschen **Maler**, best. 13. Nov. 1890. Ca. 200 Mitglieder. Malerschule besteht seit 1896, etwa 50 Schüler.
Präses:
P. Sewel.
Schriftführer:
A. Malsat.
Kassaführer:
R. Rakowski.

Kengeragger Unterstützungs- und Beerdigungsverein, Moskauer Str. 271, best. 18. Febr. 1897.
Präses: Th. Reichmann.
Kassaführer: M. Ganin.
Schriftführer: Th. Perschin.

Unterstützungs- und Beerdigungskasse der Beamten und Arbeiter der Waggonfabrik **„Phönix"**, best. 14. April 1898.
Präses: M. Zerin.
Schriftführer: O. Kaugert.
Kassaführer: K. Freymann.

Unterstützungs- und Beerdigungskasse der Arbeiter und Angestellten der Geschäftsbücherfabrik Hermann **Danziger** in Riga, best. 7. März 1904.
Präses: H. Danziger.

Gegens. Unterst.-Ver. Klinis (Fels), (früher Zihna) in Riga, best. 16. Okt. 1904, Alexanderstr. 180.
Präses: K. Schilling, Stadt-Sparkasse.
Schriftführer: A. Böhnke.
Kassaführer: K. Kronberg.

Unterstützungs- u. Beerdigungskasse der: Glieder des **Schreyenbuschen** Freiwilligen Feuerwehrver., best. 30. Juni 1906.

Rig. **Gasanstalt**, best. 14. Jan. 1902.

Rigaschen **Böttcher-Amts**, best. 9. Juli 1890.

Fleischergesellen, best. 16. Nov. 1890.

Handschuhmachergesellen, best. 16. Nov. 1890.

zünftigen **Schuhmachergesellen**, best. 24. Mai 1891.

Rigaschen zünftigen **Tischlergesellen**, best. 29. Febr. 1892.
Rigaschen zünftigen **Schornsteinfegergesellen**, best. 21. Aug. 1892.

Hutmachergesellen zu Riga, best. 30. Sept. 1892.

Rigaschen **Bäckergesellen**, best. 31. Okt. 1892.

zünftigen **Bader- und Friseurgesellen** zu Riga, best. 16. März 1893.

Buchbindergesellen zu Riga, best. 4. Apr. 1893.

Kupferschmiedegesellen zu Riga, best. 25. Juni 1893.

zünftigen **Hufschmiedegesellen** zu Riga, best. 17. Juli 1893.

Rigaschen zünftigen **Seilergesellen**, best. 23. Aug. 1893.

zünftigen **Töpfergesellen** zu Riga, best. 12. Sept. 1893.

zünftigen **Instrumentenmacher-Gesellen** zu Riga, best. 14. Sept. 1893.

Müllergesellen zu Riga, best. 18. Okt. 1893.

zünftigen **Maurergesellen** zu Riga, best. 31. Okt. 1893.

Uhrmacher zu Riga, best. 5. Nov. 1893.
zünftigen **Malergesellen** zu Riga, best. 30. Nov. 1893.

zünftigen **Drechslergesellen** zu Riga, best. 11. Febr. 1894.

Glasergesellen zu Riga, best. 21. März 1894.

Rigaschen **Schlossergesellen**, best. 9. Juli 1894.

Gerbergesellen zu Riga, best. 19. Juli 1894.

zünftigen **Seiler-Gesellen** zu Riga, best. 10. Okt. 1894.

Klempner-Gesellen zu Riga, best. 2. Febr. 1897.

Stellmacher-Gesellen zu Riga, best. 4. Febr. 1897.

der zünftigen **Büchsenmacher-, Anker-schmiede-, Feilenhauer- u. Nadler-Gesellen** zu Riga, best. 24. März 1898.

Knopfmacher- und Posamentiergesellen zu Riga, best. 16. März 1904.

h) Beerdigungskassen.

Rigasche Beerdigungskasse gegr. 1802, best. 27. Febr. 1891.
Präses: A. Stahl, Wallstr. 29.
Kassaführer: Th. Geertz.

Beerdigungskasse „**Der erneute Beistand**", gegr. 1806, best. 28. Sept. 1891.
Präses: C. Steinert, Säulenstr. 58.
Kassirer: E. Leidig, Revaler Str. 15.

Beerdigungskasse „**Die vereinigte Gesellschaft**", gegr. 1805, best. 27. Okt. 1891.
Präses: F. v. Berg.
Kassaführer: R. Heyer.

Beerdigungskasse „**Die Freundschaft**", best. 16. Jan. 1892. Schmiedestr. 8.
Präses: J. Lihzis.
Buchhalter: Ch. Jansohn.
Kassaführer: H. Balod.

Erste Rigasche Beerdigungskasse, best. 8. Nov. 1886.
Präses: SR G. v. Schweder.
Kassirer: A. Zorn, Zweigkontor der Rig. Kommerzbank, Kalkstr. 21.

Dritte Rigasche Beerdigungskasse, best. 6. Mai 1888.

Vierte Rigasche Beerdigungskasse, best. 31. Mai 1888.
Präses: H. Küttner, Goldinger Str. 24.
Kassirer: E. Leidig, Revaler Str. 15.

Fünfte Rigasche Beerdigungskasse, best .20. Okt. 1889.
Präses: C. v. Dehn.

Sechste Rigasche Beerdigungskasse, best .24. Okt. 1889.
Präses: H. Jansen, Alexanderbl. 1.
Kassirer: W. Strauß, Sandstr. 10.

Siebente Rigasche Beerdigungskasse, best. 25. Febr. 1890.
Präses: A. Akssonow, Küterstr. 11.
Kassirer: E. Mohr, Börsenbank.

Achte Rigasche Beerdigungskasse, best. 16. Febr. 1891.
Präses: J. Soltwisch, Suworowstr. 47
Kassirer: E. Leidig, Revaler Str. 15.

Neunte Rigasche Beerdigungskasse, best. 13. Okt. 1891.
Präses: Fr. Germann.
Kassaführer: G. Teichmann, Alexanderstr. 196, ☎ 463.

Zehnte Rigasche Beerdigungskasse, best. 15. Juli 1892.
Präses: C. Müller, Romanowstr. 14.
Kassirer: E. Leidig, Revaler Str. 15.

Dreizehnte Rigasche Beerdigungskasse, best. 6. Juli 1894.
Präses: Ed. Donath.
Kassirer: E. Leidig, Revaler Str. 15.

Beerdigungskasse des ehstnischen Gesangvereins „**Imanta**" in Riga, best. 23. Sept. 1895. Jakobsstr. 3.
Vorsteher: G. Kiho.
Kassierer: J. Rebane.

Rigascher **römisch-katholischer** Beerdigungsverein, best. 7. Sept. 1898. Kathol. Str. 23.
Präses: J. Radusch.
Schriftführer: B. Siedlitzki.
Kassirer: F. Roschkewitsch, Gogolstr. 21.

Beerdigungskasse „**Die erneute Selbsthilfe**" in Riga, best. 21. Juni 1901.
Präses: S. v. Majewski.
Kassierer: M. Tscherepanow.

Beerdigungskasse des **Nordeckshofschen** freiwilligen **Feuerwehrvereins**, bestät. 4. Sept. 1902. Bullensche Str. 18.
Präses: A. Reim.
Kassaführer: W. Kreßler.

Beerdigungskasse des Rigaschen **Gewerbeartells**, best. 22. Juli 1903.
Präses: N. Nikitin.

Beerdigungskasse der Angestellten bei der Rigaschen **Städtischen Dampferverbindung**, best. 3. Januar 1905.
Präses: E. Plahke.
Schriftführer: M. Kappuhn.

Beerdigungskasse des Rigaer **Gewerbevereins**, best. 29. Febr. 1908.

Beerdigungskasse der Rig. Gruppe des **Deutschen Vereins**, best. 2. Juli 1908.

Beerdigungskasse der Rig. **Post- u. Telegrafenbeamten.**

Beerd.-Kasse des Ges.-Ver. **Schild**, eingetr. 23. Sept. 1909.

Beerdigungskasse des **Tischler-Amts** zu Riga best. 30. Juli 1890.

Beerdigungskasse des **Bäcker-Amts** zu Riga, best. 23. Jan. 1892.

Beerdigungskasse der zünftigen **Schmiedemeister** zu Riga, best. 31. Jan. 1892.

Beerdigungskasse des **Schlosser-Amts** zu Riga, best. 27. März 1892.

Beerdigungskasse des **Maler-Amts** zu Riga, best. 29. Juli 1892.

Beerdigungskasse der zünftigen **Maurer- u.** Steinhauermeister zu Riga, best. 18. Febr. 1893.

Beerdigungskasse der Gesellen des **Stuhlmacher-Amts** zu Riga, best. 27. Febr. 1893.

Beerdigungskasse des **Stuhlmacher-Amts** zu Riga, best. 3. Juni 1893.

Beerdigungskasse des **Knopfmacher-** und Posamentier-Amts zu Riga, best. 13. Okt. 1893.

Beerdigungskasse der **Drechslermeister** zu Riga, best. 1. März 1894.

Beerdigungskasse der **Goldschmiedemeister** zu Riga, best. 21. Juni 1894.

Beerdigungskasse der **Zeugschmiede-**, Ankerschmiede, Feilenhauer- und Reepschlägermeister zu Riga, best. 22. Jan. 1895.

Beerdigungskasse des **Sattler-** und Tapezierer-Amts zu Riga, best. 12. Aug. 1895.

C. Anstalten, Einrichtungen und Stiftungen zu gemeinnützigen und Wohltätigkeits-Zwecken.

a) Krankenhäuser und Heilanstalten.

1. Unter Verwaltung der Krone.

Kriegshospital, Hospital- u. Duntenhofsche Str. Verwaltung sieh § 13. 8.

Gefängnißhospital, Ranckscher Damm. Verwaltung sieh § 13. 4.

Krankenhaus zu „Alexandershöhe" an der Rothen Düna, Apothekerstr. 15.

Irrenanstalt zu „Alexandershöhe" an der Rothen Düna, Apothekerstr. 15/17, Beide Institute stehen unter der Verwaltung des Kollegiums der Allgem. Fürsorge Sieh Seite 2 im Register.

2. Unter Verwaltung der Stadt.

Rigasches Stadt-Krankenhaus, Ritterstr. 3—9. Gegr. 1803 u. mit allen der Wissenschaft der Neuzeit entsprechenden Bauten und Einrichtungen versehen.

Kranken-Ambulanz im Stadt-Krankenhause.
Montags.
Chirurgische Krankheiten: Dr. Bergmann 9—10.
Haut- u. venerische Kr.: Dr. v. Engelmann, 13—14.
Hals- und Nasenkr.: Dr. Kikuth 9—10.
Innere Krankh.: Dr. Mey, 14—15.
Frauenkr.: Dr. Keilmann 13—14½.
Kinderkrankh.: Dr. Berkholz, 12—13.
Dienstags.
Chirurgische Kr.: Dr. V. Schwartz 9—10.
Innere Kr. Dr. Deubner 17½—18½.
Nervenkr.: Dr. E. Schwarz 14—15.
Ohrenkr.: Dr. Voß 9—10.
Frauenkr.: Dr. Keilmann 13—14½.
Mittwochs.
Chirurgische Kr.: Dr. V. Schwartz 9—10.
Haut- u. venerische Kr.: Dr. v. Engelmann 13—14.
Frauenkrankh.: Dr. Keilmann, 13—14
Kinderkranh.: Dr. Berkholz, 12—13.
Innere Kr.: Dr. v. Kieseritzky, 14—15
Donnerstags.
Chirurgische Kr.: Dr. Bergmann 9—10.
Hals- u. Nasenkr.: Dr. Kikuth 9—10.
Frauenkr.: Dr. Keilmann 13—14½.
Freitags.
Chirurgische Kr.: Dr. V. Schwartz 9—10.
Innere Kr. Dr. Deubner 17½—18½.
Nervenkr.: Dr. E. Schwarz 14—15.
Frauenkrankh.: Dr. Keilmann, 13—14
Kinderkranh.: Dr. Berkholz, 12—13.
Haut- u. venerische Kr.: Dr. v. Engelmann 13—14.
Sonnabends.
Chirurgische Kr.: Dr. V. Schwartz 9—10.
Ohrenkr.: Dr. Voß 9—10.

Eine Konsultation kostet 30 Kop. Von Armenärzten geschickte Kranke zahlen nichts.

„Rothenberg", Städtische Irren-Heil- und Pflegeanstalt, Duntenhofsche Str. 16/18. Gegr. 1862 von Dr. G. Brutzer als Privatanstalt, in ständischen Besitz übergegangen 1872, in städtischen Besitz 1887. (Verwaltung s. I, 3.)

Leprosorium. Alexander-Chaussee 5. Werst. Aufnahme finden: 1) Rigasche Gemeindeglieder, 2) Personen, die nachweislich hierselbst längere Zeit gelebt haben und den Bewohnern der Stadt durch ihre Krankheit gefährlich werden. Die Aufnahme geschieht durch das Armenamt (Polizeikasernenhof 5) täglich 11—13. (Verwaltung s. I, 3.)

James Armitsteadsches Kinder-Hospital, Mitauer Ch. 23. Tel. 168.
Eröffnet 20. Sept. 1899. Das Hospital entstand dank einer Stiftung des großbritannischen Untertanen James Armitstead, zu welcher Stiftung, unter Einwilligung der Erben des weil. Dr. med. J. C. Schwartz, auch der Fonds zur Gründung des J. C. Schwartzschen Kinderhospitals hinzugezogen wurde. Es enthält 6 Abteilungen: 1) Für innere Krankheiten, 2) für chirurgische, 3) Scharlach-Abt., 4) Diphterie-Abt., 5) Isolirhaus für anderweitige Infektionskrankheiten (zerlegbar) und 6) eine Beobachtungsstation.
Um den Transport Kranker, namentlich an Infektions-Krankheiten Leidender zum Hospital zu erleichtern, besitzt es einen desinficirbaren Krankentransportwagen, der im Bedarfsfalle auch telefonisch bestellt werden kann.
Die Verpflegung kostet: 1. Klasse: 2 Rbl. 50 Kop. bis 3 Rbl. 50 Kop., 2. Klasse: 1 Rbl. 50 Kop., 3. Klasse (allgem. Abteilung): 75 Kop.
Ambulanz von 11½—13 Uhr.
Das Hospital steht unter Verwaltung der städt. Sanitäts- u. Krankenhauskommiss.
Präses: Stadtrat Dr. med. R. Heerwagen.
Direktor und leitender Arzt der therapeutischen und Infektionsabteilungen: Dr. med. H. Schwartz, Thronfolgerbl. 6, II, ☎ 1191.
Leitender Arzt der chirurg. Abteilung: Dr. med. Paul Klemm, Packhausstr. 1.
Assistenzarzt: Dr. L. Lempert.
Dr. K. Sarfels.
Dr. V. Birk.
Oberin: Frl. M. Wagner.
Provisor: R. Mecklenburg.
Buchhalter: E. Andersohn.

3. Unter gesellschaftlicher und privater Verwaltung.

Chirurgisches Krankenhaus und Ambulanz für Erwachsene und Kinder der Gesellschaft des **Roten Kreuzes** zum Andenken an Dr. A. v. Haken, Ecke der Schulen- und Gertrudstr. 5. Empfang werktäglich 9—4.
Oberarzt: SR Dr. med. P. Klemm.
Aelterer Ordinator: K. R. Dr. med. F. Buchholz.
Jüngere Ordinatore:
HR Dr. R. v. Sengbusch.
TR Dr. A. Helmboldt.
Aerzte: Spezialisten für:
Kinder- u. innere Kr.: Dr. P. Fahrbach.
Dr. H. Laurentz.
Augenkr.: Dr. H. v. Hedenström.
Nasen- u. Ohrenkr.: Dr. med. A. v. Zur-Mühlen.
Hautkr.: Dr. V. Hellmann.
Frauenkr.: Dr. G. Poorten.

Marien-Diakonissen-Anstalt nebst Hospital, Friedensstr. 3.
Rektor der Anstalt: Pastor Karl Keller.
Anstaltsarzt: Dr. med. H. Baron Tiesenhausen.
Assistenzarzt: Dr. H. Schlau.
Oberin: Diakonisse Lia von Stryck.

Kranken-Ambulanz im Marien-Diakonissen-Hause.
Innere und Kinderkrankheiten: Mittwochs u. Sonnabends 14½—15½, Dr. v. Tiesenhausen.
Magen- und Darmkrankheiten: Montags, Donnerstags 14½—15½, Dr. Dietrich
Chirurgische Krankheiten: täglich 9—10 Dr. L. Bornhaupt, täglich 14—15 Dr. F. v. Berg.
Frauenkrankheiten: Montags, Mittwochs und Freitags 9—10, Dr. L. Helmsing, Dienstags, Donnerstags u. Sonnabends 9—10, Dr. O. Gerich.
Nervenkrankheiten: Montags, Mittwochs u. Freitags 13—14, Dr. Th. Schwartz, Dienstags, Donnerstags u. Sonnabends 13—14, Dr. O. Stender.
Augenkrankheiten: Montags, Mittwochs u. Freitags 14½—15½, Dr. A. Rasewsky, Dienstags, Donnerstags u. Sonnabds. 14½—15½, Dr. L. Zwingmann
Ohren- u. Nasenkrankheiten: Montags, Mittwochs u. Freitags 9—10. Dr. Voß.
Nasen- und Halskrankheiten: Dienstags, Donnerstags u. Sonnabends 9—10, Dr. R. v. Rimscha.
Hautkrankheiten: Montags, Mittwochs u. Freitags 13—14, Dr. A. Berg.
Massage: täglich von 14—15.
Röntgen-Kabinett: Mittwochs und Sonnabends 14—15.
Personen, die an ansteckenden Krankheiten oder Siechtum leiden, finden keine Aufnahme.
Preise für Einzelzimmer 2—5 Rbl. (außer dem ärztlichen Honorar, dem Verbandzeug und der Medizin).
Preis in der allgemeinen Abteilung: 110 Kop. täglich.
Aerztliche Hilfe im Hause zu jeder Zeit durch den in der Anstalt wohnenden Assistenzarzt.

Heil-Anstalt der Gesellschaft **russischer Aerzte**, Ecke Marstall- und Münstereistraße 1, W. 3, Eingang von der kl. Münstereistraße.
Innere Krankheiten: täglich 12½ bis 13½.
Haut- und venerische Krankheiten: werktäglich 13—14. Sonntags 11½—12½.
Zahnkrankheiten: Montags, Mittwochs u. Freitags 13—14.
Chirurgische Krankheiten: täglich 13—14.
Augenkrankheiten: Montags, Mittwochs u. Freitags 14—15.
Nasen-, Hals- u. Ohrenkrankheiten: Sonntags 13—14, Dienstags u. Freitags 14—15.
Nervenkrankheiten: Dienstags und Sonnabends 12½—13½.
Honorar 30 Kop.
Für Operationen und Bestimmungen der Brillen nach Vereinbarung mit dem Arzt.
Besichtigung von Ammen.
Mikroskopische u. chemische Untersuchung des Harns, des Auswurfes, des Blutes, der Excremente usw.

Kranken-Ambulanz des Rigaschen lettischen Wohltätigkeits-Vereins, Sprenkstr. 29. ☎ 2739.
Leiter: Dr. med. K. Mengel.
Chirurgische Krankheiten: Montags und Donnerstags ½9—½10.
Ohren-, Nasen- und Halskrankheiten: Montags 14—15.
Nervenkrankheiten: Montags, Mittwochs und Freitags 13—14.
Innere Krankheiten: Montags, Dienstags, Mittwochs, Freitags und Sonnabends 15—16.
Haut- und Harnkrankheiten: Montags und Donnerstags 14—15.
Frauen- und Kinderkrankheiten: Montags, Mittwochs, Freitags und Sonnabends 15—16.
Magen- und Darmkrankheiten: Dienstags und Freitags 15—16.
Augenkrankheiten: werktäglich 16—17.

Aerztl. Konsultation, Alexanderstr. 50.
Venerische u. Hautkr.: täglich, mit Ausnahme Sonnabends, 12—1½, Dienstags, Mittw. u. Donnerst. 19 bis 20½, Freit. u. Sonnab. 19—20½.
Augenkr.: Mittw. u. Sonnt. 13½—15 u. Dienst. u. Donnerst. 12—13½, Sonnabends 19—20½.
Hals-, Ohren- u. Nasenkr.: Montags, Mittwochs, Freitags und Sonntags 13½—15, Mittwochs 19—20½, Dienstags u. Sonnabends 19—20½
Innere Krankh.: tägl. 12—13½, Montags, Dienstags, Mittwochs u. Sonnabends 19—20½, Donnerstags und Freitags 19—20½.
Frauenkr.: Montags, Mittwochs, Freitags u. Sonntags 11—13½ und Sonnabends 13½—15, Montags, Donnerstags u. Freitags 19—20½.
Chirurgische Krankheiten: Freitags 12 bis 13½, Mittwochs u. Sonntags 12—15 und 19—20½.
Nerven- u. Geisteskr.: Montags 12 bis 13½, Donnerstags u. Sonntags 13½—15, Mittwochs 19—20½ u. Freitags 19—20½.
Kinderkr.: Montags u. Mittwochs 12—13½.
Zahnkr.: täglich 13—14.
Preis 30 Kop. Für Operationen und Behandlung im elektro-therapeutischen Kabinet — nach Vereinbarung mit dem Arzt.
Leiter: Dr. med. Borowikow.

Wittwe W. Reimers'sche Augenheilanstalt, Thronfolgerboul. 7.
Curatoren: Dr. med. F. Stavenhagen, K. Kymmel, R. Jaksch.
Oberarzt u. Dir.:
Dr. med. F. Stavenhagen.
Assistenzarzt: Dr. W. Stieda.

Sprechstunden für Privat - Kranke: 8½—10 und 16—17, für Unbemittelte: 13½—14½.
Krankenaufnahme in die stationäre Klinik zu jeder Tageszeit.

Kur- und Wasserheilanstalt des Dr. med. **W. v. Kieseritzky**, Sassenhof, Goldinger Str. 37.

Anstalt für Orthopädie, Heilgymnastik und Massage von Dr. med. **J. Brennsohn** in d. Kursälen d. Mineralwasseranstalt, im Wöhrmannschen Park. Heilgymnastik 15—16. Meldung: Mühlenstr. 64, 1 Tr., ☎ 4411.

Anstalt für Orthopädie, Heilgymnastik und Massage von **Dr. Otto Thilo**, Ambulanz und Klinik: Romanowstr. 13. Während der Sommerzeit in Majorenhof. Pensionspreis 20—25 Rbl. wöchentlich, Behandlung eingeschlossen.

Chirurgische Privatheilanstalt des Dr. med. **N. v. Stryk** und Dr. med. **Victor Schwartz**, Schulenstr. 36, II. Aufnahme zu jeder Zeit. Pensionspreis: 2 Rbl. 50 Kop. bis 5 Rbl. täglich, je nach der Größe des Zimmers. In der allgemeinen Abteilung kostet das Bett 1 Rbl. 75 K. täglich. Empfangsstunden für Kranke daselbst täglich 14—15, ☎ 878.

Dr. Ernst **Sokolowski's** Nervenheilanstalt, Altonaer St. 6, ☎ 228, Spr. 14—16

Privat-Klinik der DDr. Baron J. Manteuffel u. H. Knochenstiern, Kirchenstr. 36.
Ohren-, Hals- und Nasen-Krankheiten: Dr. Knochenstiern täglich 14 Uhr.
Chirurgische Krankheiten: Dr. Baron Manteuffel täglich 19 Uhr.
Frauen-Krankheiten: Dr. Teraud täglich 18½ Uhr.

Klinik für Haut- und Harnkrankheiten Dr. med. Arthur Berg, Spr. 9—½12 u. 16—17½, Küterstr. 5.

Klinik für Augenkrankheiten Dr. med. **Baron H. Krüdener**, Spr. 10—13 und 16—17, Thronfolgerboul. 27.

Klinik für Augenkrankheiten Dr. med. M. **Eliasberg**, Spr. 9—12 u. 16—17, Romanowstr. 17.

Klinik für Frauenkrankheiten und Geburtshilfe des Dr. med. u. Accoucheurs **Fr. Hach**, Felliner Str. 7, I.

Privat-Augenklinik des Dr. med. **G. Reinhardt**, Suworowstr. 2. Pensionspreis 2—3 R. täglich, Spr. 10—13 und 17—18.

Empfang unbemittelter Kranken kl. Jungfernstr. 2, I, ☎ 1901.
Augenkrankheiten: Dr. H. v. Hedenström, werktäglich 15½—16½.
Chirurgie u. Orthopädie: Dr. K. Brutzer, Mittwochs u. Sonnabends 18—19.
Frauenkrankheiten: Dr. E. Anspach, Dienstags und Freitags ½11—12. Dr. O. Busch, Dienstags und Freitags 9—11½. Dr. F. Hach, Mittwochs ½10—13 u. Sonnabends 10—14½. Dr. H. Helmsing werktäglich 11½—13. Dr. E. von Radecki, Montags und Donnerstags 9 bis 13½.
Hautkrankheiten: Dr. Arth. Berg, Dienstags, Donnerstags und Sonnabends 13—14. Dr. V. Hellmann, Montags, Mittwochs, Freitags 13—14.
Kinder und innere Krankheiten: Dr. H. Schwartz, Dienstags und Freitags 15—16.
Lungen-, Nasen- und Halskrankheiten: Dr. M. Kikuth, Dienst. u. Freit. 18—20.
Lungenkrankheiten: Dr. H. Bosse, Dienstags und Freitags 12—13.
Magen- und Darmkrankheiten: Dr. H. Laurentz Montags u. Donnerstags 16—17, Dr. Büttner Dienstags und Freitags 14—15.
Nasen-, Ohren- und Halskrankheiten: Dr. K. Andreas, Dr. W. Stieda, täglich 15½—16½.
Nervenkrankheiten: Dr. Th. Schwartz Mittwochs und Sonnabends 17—19.

Dr. med. **G. v. Knorre's** Privat-Frauenklinik, Thronfolgerboul. 27, Spr. 10 bis 14 u. 17—18. Privat-Wohnung: Romanowstr. 3.

Wolframs Privatklinik für chirurgische u. Frauenkrankheiten, Gertrudstr. 18.

Chirurgische Privatklinik von Dr. med. **Paul Klemm**, Packhausstr. 1, Spr. täglich 16½—18.

Privatklinik der Frau **E. Peterson**, Schulenstr. 36 (Tel. 1175). Steht unter Leitung der Aerzte:
Dr. med. Ed. Schwarz für innere u. Nervenkrankheiten.
Dr. med. A. v. Bergmann für chirurgische Krankheiten,

Mineralwasseranstalt, Ecke Paulucci- und Dorpater Str. Veranstaltet alljährlich vom 1. Mai bis zum 11. Juni eine Kursaison. Anfertigung sämmtlicher Mineralwasser, Mineralbäder-Ingredienzien, Limonaden 2c. Direktor: Mag. E. Johanson.

S. Kröger's Heilanstalt und Pensionat, Kirchenstr. 18.
Besitzer: Dr. med. E. v. Hirschheydt.
Dirigirender Arzt: Dr. med. S. Kröger jun.

Dr. **John Grüning's** Institut für animale Vaccination, Albertstr. 9.

Dr. **John Grüning's** Heilanstalt für Stotternde, Albertstr. 9, ☎ 927.

Heilanstalt für Nervenleidende und Psychisch - Kranke **„Atgasen"**, Mitauer Chaussee 47 (Tel. 865). Besitzer und Leiter: Dr. med. M. Schönfeldt. Spr. 11—12 Kalkstr. 30 (Tel. 864).

b) Versorgungs-, Armen- und Siechenhäuser.

1. Unter Verwaltung der Krone.

Siechenhaus zu **„Alexandershöhe"**, Apothekerstr. 15/17. Es finden im Siechenhause Verpflegung gebrechliche, altersschwache und arme Personen aller Stände. Steht unter der Verwaltung des Kollegiums der Allgem. Fürsorge.

2. Unter Verwaltung der Stadt.

St. Georgen-Hospital, gegr. 1220 vom Bischof Albert von Livland zur Verpflegung Armer. Gegenwärtig Altersversorgungsanstalt für Wittwen und verarmte Bürger beider Gilden. Herrenstraße 34.

Campenhausens Elend, gegr. 1492. Belegen an der die Scharren- und Schmiedestr. verbindenden Passage. Zweck: Gewährung von Wohnung und Unterstützung an Wittwen und Jungfrauen aus den niederen Ständen.

Nyenstädts Wittwenconvent, Schmiedestr. 36, gegründet 1594. Zweck: Gewährung von Wohnung u. Unterstützung an Wittwen von Dienstboten, welche zur Rigaschen Steuergemeinde verzeichnet sind.

Nikolai-Armenhaus, Nikolaistr. 44/46, gegründet 1794. Zweck: Versorgung altersschwacher und erwerbsunfähiger Glieder der Rigaschen Steuergemeinde evangelischen und römisch-katholischen Bekenntnisses.

Russisches Armenhaus, Nikolaistr. 42, gegründet 1777. Zweck: Versorgung altersschwacher und erwerbsunfähiger Glieder der Rigaschen Steuergemeinde griechisch-katholischer oder einglaubiger Konfession.

Armenasyl, Matthäistr. 79, eröffnet 1878. Zweck: Dauernde Verpflegung von erwerbsunfähigen Armen der Rigaschen Steuergemeinde und zeitweilige Aufnahme von erwerbs- und obdachlosen Personen, sowie polizeilich aufgegriffenen Bettlern.

Siechenhaus, gegr. 1877, übergeführt im Dez. 1903 nach Thorensberg, Grenzstr. Zweck: Dauernde Verpflegung Siecher und unheilbar Kranker, die der Rigaschen Steuergemeinde angehören.

3. Unter Verwaltung des Börsen-Komitees.

Seemannshaus „Peters des Großen" auf Groß-Klüversholm, Schiffsstr. 25, gegr. 1884 von der Rigaschen Kaufmannschaft als das erste Seemannsheim im russischen Reiche, bestehend:
1. aus einem Seemannsheim für stellenlose, invalide und altersschwache Seeleute, welche der Rigaschen Matrosen-Innung angehören;
2. aus einer Navigationsschule;
3. aus einer meteorologischen Station.
Auf dem Turme des Seemannshauses befindet sich auch d. Zeitball zur Regulierung der Schiffschronometer. (Sieh § 2 und § 19 unter „Zeitball".)
Die Verwaltung besteht aus der Delegation des Rigaer Börsen-Komitees: A. Augsburg, W. O. v. Sengbusch u. W. Meslin.
Intendant: Seevolksverheurer u. Waterschout B. Mora.

4. Unter Verwaltung der Gilden.

Konvent zum heiligen Geiste, in dem von der Scharren- und Schmiedestr. begrenzten Häuserblock, gegr. 1225. Zweck: Gewährung von Wohnungen und Unterstützung an Wittwen und ledige Töchter von Bürgern und Brüdern gr. Gilde.
Präses: H. Stieda.
Notair: E. Fehre.

Alexander Bergengrün's Siechenhaus, Charlottenstr. 64, eröffnet 13. Septbr. 1878. Zweck: Aelteren Frauen u. Jungfrauen christlichen Bekenntnisses aus dem Litteraten-, Kaufmanns- und Handwerkerstande Verpflegung u. den notwendigen ärztlichen Beistand zuteil werden zu lassen. Steht unter Verwaltung der gr. Gilde.
Präses: K. Mündel.
Anstaltsarzt: Dr. J. Bernsdorff.
Oberin: Frau Pastor Beutner.

Ertack's Minna-Stift, Elisabethstr. 75, eröffnet 1891. Zweck: Altersschwachen, armen Personen beiderlei Geschlechts nach erreichtem 50. Lebensjahre ein dauerndes Asyl zu gewähren.
Präses: Fr. Brunstermann.
Schriftführer: H. Treyer.

5. Unter gesellschaftlicher und privater Verwaltung.

Gouvernanten- und **Lehrerinnenheim** der liter.-prakt. Bürgerverbind., Turmstr. 15, gegr. 1904.
Administration: H. Frobeen.
A. v. Berkholz.
E. Keller.
J. Dahlfeld.
H. Lasch.

Asyl für erwachsene **Bettler** des Vereins gegen den Bettel, Wolmarsche Str. 23. Eröffnet 15. Febr. 1872. Zweck: Alte und erwerbsunfähige Leute dauernd zu verpflegen und vorübergehend arme Reisende und sonstige in die Heimath zu befördernde Personen zu beherbergen, vorausgesetzt, daß diese während der Zeit ihrer Verpflegung sich zu einer ihren Kräften angemessenen Arbeit verstehen.
Präses: E. v. Briskorn.
Schriftführer: P. v. Barclay de Tolly.
Hausvater: H. Ulpe.

Hebräer-Asyl des Vereins gegen den Bettel, Jaroslawsche Str. 43, eröffnet 11. April 1882, zur Verpflegung armer Hebräer in einem Asyl für Erwachsene und der Kinder in einem Waisenhause daselbst.
Präses: H. Kuchczynski.
Vize-Präses: Dr. B. Meyer.
Kassaführer: A. Rabinowitz.
Sammelvorsteher: H. Mendelsohn.
Asyl-Direktor: Dr. W. Luntz.
Waiseninspektor: J. Friedmann.
Schriftführer: W. Groot.

Asyl für **Altersschwache** des römisch-katholischen Wohlthätigkeitsvereins, Katholische Str. 23, gegr. 1879, um schwachen, mittellosen Personen römisch-katholischen Bekenntnisses Unterkunft und Unterhalt zu gewähren.
Vorstand: W. Wiszniewski, J. Lipski
Vorsteherin: Fr. A. Stanczik.

Asyl des Rigaschen lettischen Wohlthätigkeitsvereins für **altersschwache alleinstehende Witwen**, gegr. im Dezember 1900. Sprenkstr. 29.
Präsidentin: Frau L. Mengel.
Leiterin: Frl. Stauer.

Asyl des Rigaschen Kuratoriums der Kais. **Philanthropischen Gesellschaft** in St. Petersburg, Pionirstr. 5, eröffnet 1888. Zur Versorgung von Soldatenwittwen und -Waisen.
Präsident des Komitees:
Der Livländische Gouverneur.
Vize-Präsidentin:
vakant.
Kassaführer:
Ch. v. Stritzky.
Sekretär:
—

Stift des Vereins der Angehörigen des **Deutschen Reiches**, zur Unterstützung hilfsbedürftiger Landsleute, Schwartzenhof, Ernestinenstr. 34. Gegründet 1900, eröffnet am 18./31. Okt. 1902.

Eck's Witwen-Konvent, Scharrenstr. 22, gegr. 1435. Zweck: Gewährung von Wohnung und Unterstützung an hilfsbedürftige Schwestern beider Gilden.
Administrator: Paul v. Vegesack, Georgenstr. 3.

Sadownikow's **Armenhaus**, Sadownikowsche Str. 20, eröffnet 1876. Zweck: Versorgung verarmter, altersschwacher und siecher Rigascher Bürger beiderlei Geschlechts griechisch-orthodoxer Konfession. Beim Armenhause befinden sich zwei Schulen für arme Kinder Rigascher Einwohner.
Präses:
N. D. Merkuljew.
Glieder:
M. J. Jwanow, Smolensker Str. 18
G. J. Gussew, Kurmanowstr. 23.
J. J. Antipow, Kalkstr. 36.

Grebenschtschikow's **Armenhaus**, Grebenschtschikowsche Str., gegr. 1760. Zweck: Versorgung Armer und Gebrechlicher altgläubigen Bekenntnisses.
Vorstand: A. Trifonow, W. Fomin, P. Tichonow, D. Bjelogrudow.

c) Waisenhäuser, Kinderasyle u. Kinderbewahranstalten.

1. Unter Verwaltung der Krone.

Kinderasyl d. Rigaer **Damen-Gefängnis-Komitees**, Sternstr. 6, eröffnet Okt. 1897. Zweck: Verpflegung von Kindern, deren Eltern sich in den hiesigen Gefängnissen in Haft befinden.
Präsidentin: Prinzessin M. P. Urussow.
Schriftführer: vakat.
Leiterin der Anstalt: Frau Lerche.

2. Unter Verwaltung der Stadt.

Evangelisches Waisenhaus, gegr. 12. Mai 1651, Hermannsstr. 19. Zweck: Erziehung von Waisen Rigascher Bürger evangelischen Bekenntnisses.
Waisenvater: Pastor H. Lange.
Lehrer: J. Jöggi, J. Kruhming, A. Semel.
Lehrerinnen: E. Krischewitz, G. Schultz und J. Schultz.
Handarbeitslehrerin: M. Bargais.
Aufseher und Handarbeitslehrer: W. Meesit.

Erstes Kinderasyl, Hospitalstr. 1, eröffnet 10. Juni 1870. Zweck: Erziehung und Verpflegung von Kindern Rigascher Steuergemeindeglieder; Gewährung des erforderlichen Schulunterrichts und Anleitung in verschiedenen Haus- und Handwerksarbeiten.

Zweites Kinderasyl, Schienenstr., eröffnet Okt. 1883. Verfolgt denselben Zweck.

Kinderbewahranstalt, Matthäistr. 79, eröffnet 1879. Zweck: Verpflegung von noch nicht im schulpflichtigen Alter stehenden Kindern, auch nicht zur Rigaschen Steuergemeinde Gehöriger.

3. Unter gesellschaftlicher und privater Verwaltung.

Kinderasyl des Vereins gegen den Bettel in **Eichenheim** an der Roten Düna, Duntenhöffsche Straße 28, eröffnet Septbr. 1872. Zweck: Arme Kinder im Alter von 6—12 J. zu verpflegen u. in den notwendigsten Schulkenntnissen zu unterrichten. Der Grundsatz der Anstalt ist: „Durch Arbeit zur Arbeit erziehen." Die Knaben werden zu Handwerkern und Gärtnern, die Mädchen zu Dienstboten herangebildet.
Präses: Pastor emer. E. Kuntzler.
Kassaführer: W. Bajen.
Schriftführer: H. Kuchczynski.
Hausvater: Th. Mey.

Nanny-Asyl, eröffnet 1875, bildet eine Abteilung des Kinderasyls in Eichenheim und wird aus den besonderen Mitteln der „Nanny-Stiftung" unterhalten: Zweck: Kinder im Alter von 2—6 Jahren, ihrem zarten Alter gemäß, zu verpflegen und sie darauf in das Eichenheimer Kinderasyl überzuführen.

Kleinkinder-Bewahranstalt des Vereins gegen den Bettel, Wolmarsche Str. 25. Eröffnet 1878. Zweck: Kinder, deren Eltern genöthigt sind, tagsüber dem Erwerbe nachzugehen, vor Verwahrlosung zu bewahren und sie zur Arbeit zu erziehen. Die Kinder kommen um 8 Uhr Morgens in die Anstalt und verbleiben darin bis 6 Uhr Abends. Während dieser Zeit werden sie angemessen beschäftigt, theilweise auch schon zum Lernen angehalten.
Präses: E. v. Brieskorn.
Schriftführer: P. v. Barclay de Tolly.
Vorsteherin der Anstalt: Frau von Schilling und Frl. E. Behling.
Kindergärtnerinnen: Frl. Osoling und Frl. Jansohn.

Marien-**Kleinkinder-Bewahranstalt** des Frauen-Vereins, Kalnezeemsche Str. 25. gegr. 1845. Zweck: Arbeiterkinder im Alter von 4—8 Jahren tagsüber zu beschäftigen und zu ernähren.
Direktorium: Frau J. Hartmann.
Frau T. Röpenack.
Frau A. v. Büngner.

Kleinkinder-Bewahranstalt, Suworowstraße 48, gegr. 1842 von den Ständen der Stadt Riga. Steht unter Aufsicht des Frauen-Vereins.
Direktorium: Frau F. R. Laurentz, Frau H. Hach.
Oberin: Frau Wilh. Gabran.
Gehilfin: Frl. R. Batzky.
Kindergärtnerin: Frl. M. Lutz.

Kinder-Bewahranstalt des Aeltesten Joh. Eduard Schmidt, begr. vom Kaufmann Emil Schmidt aus dem Nachlasse seines

Bruders Joh. Ed. Schmidt. Eröffnet 20. August 1896 Windstr. 20. Steht unter der Verwaltung der lit.-prakt. Bürgerverbindung.
Präses: Dr. H. Meyer.
Schriftführer: E. Blumenbach.

Die II. **Kinderbewahranstalt** der literär.-prakt. Bürgerverbindung in Eichenheim. Gegr. 1905.

Marien - **Kleinkinder-Bewahranstalt** des russischen Wohlthätigkeitsvereins, Romanowstr. 108, eröffnet 1863.
Präsidentin:
J. Potapowa.
Vorsteherin:
Frl. Werschkanskaja.

Kinderasyl für Mädchen des römisch-katholischen Wohlthätigkeits-Vereins, Kathol. Str. 23, gegr. 27. Mai 1878. Zweck: Arme Kinder im Nähen, in den Handarbeiten und häuslichen Arbeiten zu unterrichten und sie zu Nähterinnen und Dienstboten heranzubilden.
Vorstand: W. Wiszniewski.
J. Lipski.
J. Bielicki.
Vorsteherin des Asyls:
Frl. L. Baranowicz.

Tagesasyl und Internat des röm.-kath. Wohlthätigkeitsvereins, gegr. 1882. Katholische Str. 23. Zweck: Mittellose Kinder im Handwerk, hauptsächlich in der Tischlerei und Schuhmacherei zu unterrichten.
Vorstand: W. Wiszniewski.
J. Lipski.
J. Bielicki.
Lehrer: A. Kalicki.

Katharinen-Kinderasyl des Rigaschen lettischen Wohlthätigkeits-Vereins, gegr. 1. Sept. 1897. Zweck: 4—8 Jahre alte Kinder armer Arbeiter tagsüber, während letztere zur Arbeit gehen, in Aufsicht u. Pflege zu nehmen. Sprenkstr. 29.
Präsidentin: Frau L. Mengel.
Leiterin: Minna Spahrn.

Kinderbewahranstalt des evang. Marien-**Diakonissen-Vereins**. Eröffnet 1. Juli 1875, Friedensstr. 7. Zweck: Kinder im Alter von 2—7 Jahren tagsüber zu beaufsichtigen und zu beschäftigen.
Rektor: Pastor E. Keller.
Lehrerin: Diakonisse Anna Mahly.

Hanna-Anstalt, Kleinkinderbewahranstalt in Nordeckshof, Wilnasche Str. 2a. Gegr. 1878.
Vorstand: Pastor Th. Taube und Frau Konsul L. Mantel.
Hausmutter: Schwester Alexandra.

I. Kinderasyl „**Krippe**", eröffnet v. d. Ges. zur Gründung von Kinderasylen in Riga im Sept. 1893. Wolmarsche Str. 24. Zweck: Beaufsichtigung und Wartung minderjähriger Kinder armer Arbeiter zur Zeit, wo die Eltern außerhalb des Hauses arbeiten.
Vorsitzender: A. Witte.
Fürsorgerin: Frau M. Posselt.
Arzt: Dr. med. A. Berkholz.
Leiterin: Frl. E. Stavenhagen.

II. Kinderasyl „**Krippe**", eröffnet 1904 von der Ges. zur Gründung von Kinderasylen in Riga in der Kurmanowstr. 4 zur Beaufsichtigung und Wartung minderjähriger Kinder der armen jüdischen Bevölkerung Rigas.
Direktor: Dr. med. M. Eliasberg.
Kuratorin: Frau E. Lisschitz.
Gehilfin der Kuratorin:
Frau S. Marcuse.
Inspektr.: Frau D. Schalit.
Arzt: Dr. med. A. Woloshinski.
Kassaführer: L. Lewstein.
Schriftführer: Dr. Feiertag.

Krippe des Deutschen Frauenbundes. Alexanderstr. 92.

Kinderhort des Deutschen Frauenbundes. Lokal: Gartenbauverein, verl. Ritterstr. Vorstand: Fr. Felser, Elisabethstr. 7.

Kinderarbeitsheim in Riga. Eröffnet 22. Oktober 1900, Moskauer Straße 144. Zweck: Arme Kinder tagsüber zu beherbergen und im Arbeiten zu unterweisen.
Präsidentin: Frau M. Mansurowa.
Kassaführer: A. Lietz.
Schriftführ.: K. Wirbitzki, Königsstr. 5.
Leiterin d. Asyls: M. Wladimirowitsch.

Kinderasyl des **Grebenschtschikow**-Vereins zur Unterstützung armer Kinder. Eröffnet März 1900, Moskauer Str. 112. Zweck: Fürsorge für Waisen und Kinder mittelloser altgläubiger Eltern durch Erziehung und Unterricht in den Anfangsgründen.
Präsidentin: Frau K. J. Schutow.
Leiterin: Frl. A. J. Dedusow.

Heim des evang. Enthaltsamkeitsvereins **Rettung**, für Kinder von Trinkern, Pauluccistr. 10, W. 14. Zweck: Deutschredende Kinder im Alter von 4—11 Jahren werden tagsüber von Kindergärtnerinnen kostenlos erzogen und verpflegt.

Kinderheim des evang. Nüchternheitsvereins **Blaues Kreuz**, für verwahrloste und gefährdete Kinder. Brunnenstr. 13.

d) Andere Anstalten und Asyle.

Blindeninstitut des Vereins zur Ausbildung Blinder und Schwachsichtiger (Strasdenhof bei Riga). Gegr. 1877. Zweck: Bildungsfähige blinde u. schwachsichtige Kinder geistig und sittlich zu erziehen und mit den Kenntnissen und Fertigkeiten auszurüsten, die sie befähigen, im späteren Leben ihren Unterhalt selbst zu erwerben. Daselbst ein Blindenheim, eröffnet 10. Mai 1893. Gewährt Blinden und Schwachsichtigen die Möglichkeit, die Bürstenbinderei, die Korbmacherei und die Mattenflechterei zu erlernen und auszuüben, bietet ihnen eine Heimstätte, in die sie als Lehrlinge oder Arbeiter eintreten und sich ihren Unterhalt erwerben können.
Vorsitzender: E. Pander,
Sein Vertreter: Dr. A. Pölchau.
Kassaführer: E. Schwartz.
Oekonomie-Direktor: F. Albrecht.
Schriftführer: G. von Bulmerincq, Sandstr. 13.
Oberarzt: Dr. med. J. Stavenhagen, Thronfolgerboul. 7.
Anstaltsleiter: Pastor E. F. Treu. ☎ 1563.
Verkaufsniederlage: Sandstr. 7, ☎ 1223.

Taubstummenanstalt der liter.-prakt. Bürgerverb., Marienstr. 40, gegr. 1839.
Präses: K. Mettig, Mühlenstr. 53a.
Kassaführer: J. Dahlfeld, Kaufstr. 3.
Schriftführer: Dr. phil. A. Hedenström, Nikolaistr. 10.
Lehrkräfte: Vorsteher: E. Inselberg.
Lehrer: Chr. Peltz, E. Wölfert.
Lehrerinnen: Frau W. Inselberg, Frl. W. v. Rascha, Frl. H. v. Renner. Frl. H. Kupffer, Frl. E. Kade, Frl. E. Inselberg.
Alle Lehrkräfte wohnen Marienstr. 40.

Magdalenen-Asyl der liter.-prakt. Bürgerverb., Sassenhof, Margarethenstr. 1, gegr. 1851. Zweck: Sittlich gefallenen Mädchen, die zu einem ehrbaren Lebenswandel zurückkehren wollen, einen Zufluchtsort zu bieten.
Präses: Pastor H. Eisenschmidt.
Kassaführer: M. Voormann.
Schriftführer: Th. Taube, Taubenstr. 35.
Oberin: Frau Prozell.

Asyl des evangelischen Vereins „**Bethabara**". Fellinerstr. 3a. Eröffnet 1. März 1897. Zweck: Arbeitsfähigen weiblichen evangelischen Personen während ihrer Arbeitslosigkeit ein zeitweiliges Unterkommen zu bieten. Daselbst auch das Heim für angereiste Passanten. Die Abteilung für aus dem Gefängnis Entlassene: Hermannsstr. 17.
Präsidentin:
Baronesse M. v. Engelhardt.
Kassaführer: Baron H. v. Engelhardt.
Schriftführer: Dr. med. Brandt.
Leiterin des Asyls: Frau A. Stein.

Gouvernantenheim des Schweizervereins in Riga. Absteigequartier für Schweizerinnen. Adresse: Frau Elise Weitzel, Schulenstr. 25, W. 26.

Rettungs - Erziehungsanstalt für verwahrloste und der Verwahrlosung preisgegebene Kinder zu „**Pleskodahl**", Kalnezeemsche Str. 108, gegr. 1839.
Präses der Direktion:
Oberpastor Th. Girgensohn, kleine Schloßstr. 6.
Hausvater: E. Peterson.

C. Pfeiffersche Erziehungsanstalt für körperlich kranke und gebrechliche Mädchen. Alexanderstr. 82. Gegründet 1876 von Frl. Caroline Pfeiffer. Gehört seit 1905 zu den Anstalten der lit.-pr. Bürgerverb.
Kuratorium: E. Sokolowsky, P. Poelchau. E. Rottermund. R. v. Holst.
Kassaführer: A. v. Barclay de Tolly
Schriftführer: A. v. Horlacher.

Nachtasyl für Obdachlose, Marienstr. 49, eröffnet 20. Aug. 1881. Zweck: Obdachlosen gegen eine geringe Zahlung ein Nachtlager zu gewähren. Steht unter der Verwaltung der liter.-praktischen Bürgerverbindung.
Präses und Kassaführer:
H. Kuczeynski, Thronfolgerbl. 4.
Schriftführer: A. Hoff, Schmiedestr. 31.

Zwangsarbeitshaus, Duntenhofsche Str. 12/14, eröffnet 1869 auf Anregung der lit.-prakt. Bürgerverb., gehört zu den Anstalten des Armenamts.

Arbeitshaus für Minderjährige in der Moskauer Vorstadt, Rote Str. 4, eröffnet 1902. Aufgenommen werden Knaben im Alter von 12—15 Jahren der armen Bevölkerung Rigas, um sie vor Müssiggang zu bewahren. Gehört zu den Anstalten des Armenamts.

Rettungsheim der Rig. Straßenmission,
für **Männer**, Moritzstr. 15, ☎ 4563.
Hausvater: E. Conrad.
für **Frauen**, Moritzstr. 15, ☎ 4563.
Hausmutter: M. Martinsohn.
für **Kinder**, Moritzstr. 15, ☎ 4563.
Erzieherin: A. Keez.

Hospiz (Christliche Herberge für Angereiste u. Stellenlose) d. Rig. **Straßenmission**, für beiderlei Geschlechts, Moritzstr. 15, ☎ 4563.
Hausvater: E. Conrad.
Hausmutter: K. Conrad.

e) Gemeinnützige Unternehmen.

Stellenvermittelungsbüreau des Deutschen Vereins in Livland. Ortsgruppe Riga.

Arbeitsvermittlungsbüreau des Vereins gegen den Bettel, Johannisstr. 10, eröffnet 24. März 1875. Zweck: Armen arbeitslosen Frauen und Mädchen lohnende Beschäftigung zu vermitteln.
Präsidentin: Frl. W. Kerlovius.

Arbeitsvermittlungsbüreau des Jungfrauen-Vereins, Schwimmstr. 23, eröffnet 1. Sept. 1875.
Präsidentin: Frl. K. Schulz.

Näh- u. **Schnitt**zeichenschule d. lett. Wohltätigkeitsvereins, Sprenkstr. 29, W. 5, gegr. 1. Sept. 1908.
Präsidentin: Frau L. Mengel.
Leiterin der Kurse: Frau E. Ullmann.

Handarbeitsschule d. lett. Wohltätigkeitsvereins, Sprenkstr. 29, W. 6, gegr. 15. Aug. 1909.
Vorsitzerin: Frau L. Mengel.
Arbeitsleiterin: Frl. S. Osolin.

Schülerwerkstätte des Deutschen Vereins in Livland, Ortsgruppe Riga, Nikolaistr. 55.
Leiter: Mag. E. Sokolowsky.

Handwerkerlehrlingsheim des Deutschen Vereins in Livland, Ortsgruppe Riga, Katholische Str. 13, ☎ 3651.
Vorsitzer: H. Wittrock.
Hausvater: J. Ring.

Brockensammlung des Vereins gegen den Bettel, ins Leben gerufen 1895. Zweck: Durch den Verkauf von Brocken, die durch einen dazu bestimmten Beamten aus den Häusern abgeholt werden, die Mittel des Vereins zu vermehren und durch Sortiren und Verarbeiten der Brocken Stellenlosen Beschäftigung zu gewähren. Es wird 10—30 Kop. täglich nebst freier Kost und Wohnung gezahlt. Verkaufslokal: Wolmarsche Str. 23, ☎ 2084.
Präses: Pastor A. Burchard, Kirchenstr. 37.
Kuratoriumsglieder: F. Redlich. E. Runtzler. A. Pander. R. Beck.

Erste Volksküche der liter.-praktischen Bürgerverb., Schmiedestr. 38/40, gegr. 1870. Zweck: Gesunde und kräftige Speisen zu einem möglichst billigen Preise zu verabfolgen. In der 2. Etage desselben Hauses befindet sich der „Bürgersaal" der Volksküche, in welchem zu 25 Kop. ein Mittag verabfolgt wird. Speisezeit von 11—15 Uhr.
Präses: Dr. Fr. Hach.
Schriftführer: O. Poelchau.

Armenküche des Rigaschen lettischen Wohlthätigkeitsvereins, Sprenkstr. 29, gegr. 2. Jan. 1870. Zweck: Der armen Bevölkerung Rigas gesunde und kräftige Speisen unentgeltlich zu verabfolgen.
Präsidentin: Frau L. Mengel.
Leiterin: Frl. M. Taute.

Volksspeise- und **Theehaus** Nr. 1 des Mäßigkeitskuratoriums, in Ilgezeem.

Volksspeise- und **Theehaus** Nr. 2 des Mäßigkeitskuratoriums, in der Moskauer Vorstadt, Bergstr. 4.

Volksspeise- und **Theehaus** Nr. 3 des Mäßigkeitskuratoriums, bei der Kusnezowschen Fabrik, Moskauer Str. 170.

Volksspeise- und **Theehaus** Nr. 1, Mosk. Str. neben dem Großen Christoph, gegr. 14. April 1893 von N. v. Cramer.
Präses: N. v. Cramer.
Leiter: K. Lasdin.

Volksspeise- und **Theehaus** Nr. 2, am Dünaufer am Ausgang der Küterstr., eröffnet 29. März 1894 von der Ges. zur Errichtung billiger Volksspeise- und Theehäuser in Riga.
Präses: N. v. Cramer.
Leiter: J. Ruschewsky.

Volksspeise- und **Theehaus** Nr. 3, Mosk. Str. 60, eröffnet 1. Juni 1894 von der Ges. zur Errichtung billiger Volksspeise- und Theehäuser in Riga.
Präses: N. v. Cramer.
Leiter J. Janson.

Volksspeise- und **Theehaus** Nr. 4, bei der Cementfabrik in Poderaa, eröffnet 1. Sept. 1899 von der Ges. zur Errichtung billiger Volksspeise- und Theehäuser in Riga.
Präses: N. v. Cramer.
Leiter: S. Rokuischo.

W. Th. Sprostsches gemeinnütziges **Bauunternehmen**, gegr. 1867 vom weil. Aeltesten W. Th. Sprost zum Zweck der Herstellung billiger und gesunder Arbeiter-Wohnungen. Besitzt die an der Revaler Str. 41 belegenen Immobilien. Steht unter der Verwaltung der lit.-prakt. Bürgerverbindung.
Vorsitzender: K. Stark.
Sein Vertreter: Prof. Hoffmann.
Schriftführer: E. Löser.

Administration zur Unterhaltung der **Kirchhofswege**, gegr. 1824. Steht unter der Verwaltung der liter.-prakt. Bürgerverb.
Administration: Ad. Stavenhagen. Ch. v. Stritzky. G. Fahrbach. Stadt-Gartendirektor G. Kuphaldt.

f) Stiftungen.

1. Unter Verwaltung der Stadt.

Schreibers Armenlegat, gestiftet gegen 1800 vom Kollegienrate J. Schreiber zur Errichtung eines Armenhauses, gleichwie zum Besten von Witwen und Waisen.

Fischers Legat, unterhält eine Mädchenschule.

Domschullehrerwittwen-Stiftung, entstanden Ende des 18. Jahrhunderts aus Legaten zur Unterstützung hilfsbedürftiger Wittwen von Lehrern der früheren Domschule, des jetzigen Stadtgymnasiums.

Stiftung für sämmtliche hiesige **Schullehrer-Wittwen-** und **-Waisen**, hervorgegangen aus Beiträgen von Gliedern des Raths, der Aeltestenbank, der Bürgerschaft gr. Gilde usw.

Stipendiaten-Stiftung des Rigaschen Rates zu Besten der auf der Universität Jurjew Studirenden.
1) Die allgemeine Stipendien-Stiftung ist sehr alten Ursprungs und reicht bis in die Zeit der Reformation hinein.
2) Die Johann Samuel Bandausche Stipendien-Stiftung gegr. 1870 von dessen Erben mit 1000 Rbl. Die Hälfte der Renten wird 250 Jahre dem Kapital zugeschlagen, die andere Hälfte kommt vorläufig noch in der Stiftung Nr. 1 zur Verwendung.

Kaiser Alexander-Stiftung, begründet von der Rigaer Stadtverordneten-Versammlung zur Feier des Regierungsjubiläums des Kaisers Alexander II. am 19. Febr. 1880, zur Unterstützung der Hinterbliebenen der im letzten Kriege mit der Türkei aus Riga einberufenen und im Kriegsdienst verstorbenen oder verschollenen Untermilitärs, wie auch der Invaliden.

Alexander-Damen-Komitee-Stiftung, gegr. 1879 zur Unterstützung im Kriege verwundeter Untermilitärs im Rigaer Kriegshospital.

von Stryk-Stiftung für Rothenberg, gegr. 1874 von den Erben des daselbst verstorbenen Paul von Stryk, zur Verpflegung hilfsbedürftiger Geisteskranker in Rothenberg.

Holst-Jannausche Jungfrauen-Stiftung.

Kraft's Jungfrauen-Stiftung.

Joh. Holst's Jungfrauen-Stiftung.

J. T. Kuchczynski's Stiftung.

Samuel Strauch's Stiftung.

Otto Greil's Stiftung, gegr. 1875, zur Erziehung junger Leute.

Gustav Ennöhr-Stiftung, errichtet 1882. Zweck: Zahlung des Schulgeldes für einen unbemittelten Schüler in der Stadtrealschule.

Popow-Stiftung, errichtet 1884. Zweck: Gewährung von Unterstützungen an unbemittelte Schüler der Stadtschulen.

Stiftung der Ehegatten Robert und Elise **v. Buengner**, errichtet 1892. Zweck: Von den Zinsen des Stiftungskapitals werden jährlich 5 gleichwerthige Sparkassenscheine

gekauft und zu Weihnachten an 3 männliche und 2 weibliche Zöglinge des Stadtwaisenhauses vertheilt.

Stiftung der Wittwe Auguste **Johansen**, errichtet 1893. Zweck: Zahlung des Schulgeldes für zwei unbemittelte Schüler des Stadtgymn.

2. Unter Verwaltung des Börsen-Komitees.

Wladimir-Maria-Stiftung des Rigaer Börsen-Komitees, besteht seit 1889. Zweck: Unterstützung kranker Schiffer und Steuerleute.
Administration: Eug. Schwartz. A. Augsburg. W. Meslin.

Krönungsstiftung des Rigaer Börsen-Komitees, errichtet 14. Mai 1896. Zweck: Unterstützung verarmter Kaufleute, die dem Rigaer Börsenverein angehörten.

Leopold Neuscheller-Stiftung, errichtet 1898. Zweck: Förderung der Bildung junger Kaufleute, insbesondere der Unterrichtskurse im Rigaer Kaufmännischen Verein. Steht unter der Verwaltung des Börsen-Komitees.
Administration: H. Kehrhahn. Aeltester Aug. Mündel. Eug. Schwartz.

3. Unter Verwaltung der Gilden.

Alte Tafelgilde, gegr. 1425, zum Zweck der Gewährung von Unterstützungen an Wittwen von Bürgern und Brüdern der großen Gilde evang.-luth. Bekenntnisses, die zugleich in die Schwesterschaft aufgenommen sein müssen.
Administration: H. Stieda. R. Tode. G. v. Schoepff. K. Bornhaupt.

Die milde Gift, gegr. 1558. Zweck: die Verbesserung der pekuniären Lage der Prediger, Schullehrer und Küster, sowie die Ertheilung von Stipendien an Theologie studirende Söhne Rigas. Steht unter der Verwaltung der gr. Gilde.
Administration: H. Stieda. A. Augsburg. Al. v. Goetz.

Annen-Stiftung, gegr. 1835. Zweck: Unterstützung verarmter Bürger gr. Gilde.
Adm.: H. Stieda. Fr. Rohloff. R. Tode. O. Hartmann. W. Häcker.

Neue Tafelgilde, gegr. 1848, zu demselben Zweck wie die „Alte Tafelgilde", jedoch für Bekenner aller Confessionen.
Adm.: H. Stieda. R. Laurentz. K. Beck. M. Ruhtenberg.

Mecknap's Stiftung, gegr. 1858. Zweck: Unterstützung verarmter Bürger und Brüder der großen Gilde evang.-luth. Bekenntnisses und deren Wittwen.
Adm.: E. Kapeller. A. Goetz. E. Koch.

Wold. Angelbeck's Jungfrauen-Legat, gegründet 1879. Zweck: Unterstützung hilfsbedürftiger Jungfrauen aus der besseren Mittelklasse ohne Unterschied des Bekenntnisses, im Alter von über 40 Jahren. Steht unter der Verwaltung der gr. Gilde.
Adm.: Ed. Kappeller. R. Fränkel. C. Beck.

Wold. Angelbeck's Stiftung für Handwerkerkinder, gegr. 1879. Steht unter der Verw. der gr. Gilde.
Adm.: Ed. Kappeller. R. Fränkel. C. Beck.

Florian Mitschke's Stiftung. Zweck: Unterstützung hilfsbedürftiger Wittwen von Bürgern gr. Gilde.
Adm.: R. Rymmel. Th. Busch.

v. Bulmerincqs Stiftung für verarmte Kaufleute, gegr. 1884. Zweck: Unterstützung von protest. Kaufleuten, die 10 Jahre der Brüderschaft gr. Gilde angehört haben, sowie deren Wittwen und Waisen.
Adm.: H. Stieda. C. v. Stritzky. R. Kymmel. A. v. Bulmerincq. W. v. Bulmerincq.

v. Bulmerincqs „Wohlwollendes Andenken", gegr. 1884. Zweck: Unterstützung hilfsbedürftiger Schullehrer und Prediger der Stadt Riga und des Patrimonialgebiets, sowie deren Wittwen und Waisen. Steht unter Verw. der gr. Gilde.
Adm.: H. Stieda. R. Laurentz. R. Kymmel. W. v. Bulmerincq. A. v. Bulmerincq.

Jungfrauen-Stiftung der gr. Gilde, gegr. 1885. Zweck: Unterstützung hilfsbedürftiger Töchter von Brüdern gr. Gilde.
Adm.: P. Schwartz. E. W. Schwartz. R. Laurentz.

Unterstützungskasse **beider Gilden**, gegr. 1878 zur Unterstützung armer Bürger.
Verwaltung: H. Stieda. R. Kymmel. J. Burchard. Fr. Brunstermann. C. F. Schmidt. B. Sebening.

Allensteins Jungfrauenlegat für Töchter von Literaten und Kaufleuten, die in Riga ansässig gewesen.
Verwaltung: Th. Busch. G. von Schoepff. A. Stieda.

Aeltesten-Unterstützungskasse der kl. Gilde, gegr. 1820 zur Unterstützung bedürftiger Aeltester der kl. Gilde.
Verwaltung: C. Steinert. C. Jauch. A. Niedermeier. L. Grunau.

Stiftskasse der kl. Gilde, gegr. 1763. Zweck: Hilfsbedürftige Wittwen von Gliedern der kl. Gilde zu unterstützen.
Verwaltung: C. Steinert. W. Sommerfeld. G. Klingenberg. H. Beyermann.

Knaack-Stiftung der kl. Gilde, gegr. 1840 zur Unterstützung bedürftiger, unverheirathet gebliebener Töchter verstorbener Aeltester der kl. Gilde.
Verwaltung: C. Steinert. J. Kühl, G. Reiner.

Taube-Stiftung der kl. Gilde, gegr. 1869 zur Unterstützung bedürftiger, unverheirathet gebliebener Töchter von Brüdern der kl. Gilde.
Verwaltung: Ch. Steinert. L. Grunau. M. Reimer. E. Karlsberg. R. Pickert.

Hilfskasse der kl. Gilde, gegr. 1884 zur Unterstützung hilfsbedürftiger Glieder der Brüderschaft der kl. Gilde.
Verwaltung: C. M. Schmidt. M. Blenk. E. Jetzkewitz.

Unterstützungskasse für altersschwache **Zunftgesellen** und deren Wittwen, gegr. 1887.
Verwaltung: C. Steinert. C. Jauch. A. Schickedanz. G. Lange.

Pfeiffer-Stiftung der kl. Gilde, gegr. 1889 zur Unterstützung hilfsbedürftiger Bürger der kl. Gilde, sowie deren Frauen und Töchter.
Verwaltung: C. Steinert. H. Beyermann. J. Kühl.

Kücken-Stiftung der kl. Gilde, gegr. 1881 zur Unterstützung hilfsbedürftiger Männer und Frauen der Brüderschaft der kl. Gilde.
Verwaltung: C. Steinert. R. Holtzmeyer. G. Fahrbach. L. Maentel.

Windisch-Stiftung der kl. Gilde, gegr. 1886 zur Beschaffung billiger Wohnungen und Werkstätten für die kleinen Gewerker der Gilde.
Verwaltung: C. Steinert.

„Amaliens Andenken", Stiftung der kl. Gilde, gegr. 1822 zur Unterstützung hilfsbedürftiger Wittwen von Meistern der Brüderschaft der kl. Gilde.
Verwaltung: H. Stieda. C. Steinert. Th. Heilmann. H. Treyer. G. Schmiedt.

Bambam-Stiftung der kl. Gilde, gegr. 1865 zur Unterstützung hilfsbedürftiger, unverheirathet gebliebener Töchter von Brüdern der kl. Gilde.
Verwaltung: L. Kühn. C. M. Schmidt. Th. Dorfier.

Ertacks Minna-Stiftung, gegr. 1887. Hat 1891 ein Asyl eröffnet.
Verwaltung: Fr. Brunstermann. H. Treyer. J. Müller. L. Grunau.

4. Unter gesellschaftlicher und privater Verwaltung.

Nanny-Stiftung, 1874 dargebracht vom Aeltesten A. Mentzendorff zur Gründung eines Asyls, in dem elternlose Kinder während der ersten Lebensjahre Aufnahme und Verpflegung finden sollen. Das Kapital wird vom Verein gegen den Bettel verwaltet und zur Erziehung von Kindern im Nanny-Asyl zu Eichenheim verwandt. Das Nanny-Asyl bildet zur Zeit nur eine Abteilung des Kinderasyls. Es können im Nanny-Asyl bis zu 18 Kinder im Alter von 2—6 Jahren verpflegt werden.

Joh. Wilh. **Grimm's** Schenkung, begründet durch den ehemaligen Kaufmann Eduard Grimm aus dem Nachlaß seines Bruders Joh. Wilh. Grimm. Zweck: Darreichung von Schulgeld an arme Knaben. Das Kapital wird von der lit.-prakt. Bürgerverbindung verwaltet und von ihr das Schulgeld den Kindern ausgezahlt. In Wirksamkeit getreten 1889.
Vorsitzender: Th. Busch.
Schriftführer: F. Redlich.

W. Th. **Sprost's Dienstboten-Stiftung**, begr. 1867 vom weil. Aeltesten W. Th. Sprost und nach dessen Willen verwaltet von der lit.-prakt. Bürgerverbindung:
1) Die Stiftung überhaupt.

2) Die interimistische Alterspension der Stiftung, gegr. 1886.
3) Die Dienstboten-Unterstützungskasse, gegr. 1871.
Präses: C. Bornhaupt.
Kassaführer: W. Häcker.
Schriftführer: P. Poelchau.

Stiftungen bei dem **Gewerbeverein:**
Die Hollander-Stiftung.
Die Nauck-Stiftung.
Die Kersting-Stiftung.
Die Steinbach-Stiftung.
Die Großfürst Wladimir-Stiftung.
Der Spezialfonds der Fachbibliothek und Vorbildersammlung.
Der Preis der St. Johannisgilde.
Die „E. S."-Stiftung.

Berkholz-Meintzen's Stipendiaten-Stiftung gegr. 10. Januar 1858.

Stiftungen am **Polytechnikum:**
Darbringung der Tatjana Schewelkowa.
Pensionsfonds der Docenten.
Suworow-Stiftung (Wittwen- u. Waisenkasse der Docenten).
v. Wulff-Stipendium.
Müller-Stipendium.
v. Heimann Curator-Stipendium.
v. Tolmatow-Stipendium.
Bessard-Stiftung.
Schweinfurth-Stipendium (10 000 Rbl.).
Borysthenia-Stipendium.
Polytechnikum-Stipendienfonds.
Moritz Kerkovius-Stipendium.
Helmsing u. Grimm-Stipendium.
Ernst Eduard Bohl-Stipendium.
Philister-Stiftung v. J. 1887 (Reise-Stipendium).
v. Freymann-Ostaniwiczsches Stipendium.

Stipendien-Stiftungen für Schüler des **Stadt-Gymnasiums:**
Domschulstipendium, gegr. 1852 von den Lehrern der früheren Domschule.
Stipendium zum Andenken an den Bürgermeister Groß, vom Rath gegründet.
v. Heimann-Stipendium für ehemalige Schüler, die Philologie studiren.
Puschkin-Stipendium, gestiftet 1899 von der Stadt Riga zum 100. Geburtstage Puschkins.

Stipendien-Stiftungen der **Stadt-Realschule:**
Strauß'sche Prämienstiftung, gegr. 1879 vom Schuhmachermeister G. A. Strauß.
Alexanderstipendium, gegr. 1880 durch eine Sammlung unter Lehrern und Schülern zum Regierungs-Jubiläum des verewigten Kaisers.
Oskar Poelchau-Prämienstiftung, gegr. 1882 durch eine Sammlung unter den Schülern zum Andenken an den Lehrer weil. Oskar Poelchau.
Berg-Stipendium, gegr. 28. Jan. 1884 durch eine Sammlung unter den Schülern zur Erinnerung an das 25-jährige Amtsjubiläum des Direktors Berg.
Gustav-Stiftung, gegr. durch das Testament des verst. Goldschmiedemeisters Gustav Ennöhr, um einem mittellosen Schüler unentgeltlichen Schulbesuch zu gewähren.

Stipendien-Stiftungen für die Schüler des **Alexander-Gymnasiums:**
Bolschakow's.
G. A. Panin's.
Anissimow's.
Jakowlew's.
Kalning's.
Gamburzow's.
Petschatkin's.
Moschnewski's.
S. A. Popow's.
E. S. Popow's.
H. E. Popow's.
Die zwei P. S. Popow's.
Muchin's.
A. J. Kamarow's.
Rebinin's.
Dolbischew's.
A. K. Panin's.
Vier von J. M. Muchin.
Des Vereins der russ. Prikaschtschiken.
Auf den Namen der 2. Sappeurbrigade.
Nemtschinow's.
Puschkin's.
P. G. Kamarin's.
A. G. Kamarin's.
P. J. Rebinin's.
T. J. Tchenikow's.
Auf den Namen des Bischofs Arseni.

Stipendien-Kasse für die **Söhne lutherischer Pastoren** des livländischen Konsistorialbezirks, best. 8. Mai 1878.

g) Feuerwehren.

Rigaer städtische Feuerwehr.
Brandmajor: Karl Schummer, ☎ 302.
Brandinspekt.: J. Schölting, ☎ 4420.
1. Abteilung, Hauptwache: Moskauer u. Turgenjewstr.-Ecke. Gegr. 1882. ☎ 320.
2. Abteilung, Hauptwache: Matthäistr. 9, ☎ 402.
3. Abteilung, Nebenwache: Jaroslawsche Str. 24, ☎ 403.
4. Abteilung, Nebenwache: Steinstr. 17, ☎ 404.
5. Abteilung, Nebenwache: Basteiboul. (Jakobskaserne). ☎ 401.

Baltischer Bezirk des Kais. Russ. Feuerwehrverbandes. Schulenstr. 13, W. 2. ☎ 1007.
Präses: —
Schriftführer: P. Großmann.
Kassaführer: G. Fahrbach.
Gibt die „Baltischen Feuerwehrnachrichten" heraus. Redakteur: K. Schummer.

Der **freiwillige Feuerwehr-Verein**, gegr. 1865 zum Zweck der Unterstützung des städt. Brandkommandos. Er besteht aus aktiven (thätigen) und passiven (zahlenden) Mitgliedern.
Präses: Eduard Krause.
Schriftführer: P. Großmann.
Kassaführer: O. Stahl.
Hauptmann: —
Aelterer Brandmeister: O. Bendtfeldt.
Jüngerer Brandmeister: R. Schleicher.
Oberkommandeur: A. v. Erasmus.
1. Kommandeur: W. Heinrichsen.
2. Kommandeur: John Grauding.

Die aktive Mannschaft wird gebildet aus der Blusen- u. der Ordnungsmannschaft.

A. **Die Blusenmannschaft:**
1. Kolonne: Zeughaus der Stadtgarde, Rathausplatz 7.
Kommandeur: M. Anufriew.
2. Kolonne: Artilleriestr. 11/13.
Kommandeur: J. Kalning.
3. Kolonne: Jaroslawsche Str. 24.
Kommandeur: K. Kowarowsky.
4. Kolonne: Steinstr. 17.
Kommandeur: E. Veith.
5. Kolonne: Rathausplatz 7.
Kommandeur: G. Weinberg.
1. Zeugmeister: C. Marggraf.
1. Rüstmeister: A. Mahler.

B. **Die Ordnungsmannschaft** versieht den Absperrdienst auf der Brandstätte.

Rigasche **Vorstädtische freiwillige Feuerwehr**, bestätigt den 7. Mai 1903.
Präses: S. A. Chondsinski.
Schriftführer: E. Schuberg.
Rentmeister: A. Matwei.
Zeugmeister: C. Gosche.
Rüstmeister: J. v. Stankiewitz.
Hauptmann: F. Sawitzky.
Aelt. Brandmeister: H. Suhna.
Jüng. Brandmeister: A. Müller.
Oberkommandeur der Ordnungsmannschaft: A. Hamster.
1. Kommandeur: W. Karlewitz.
2. Kommandeur: F. Schüler.
Kommandeur der 1. Kolonne: J. Ligger.
Kommandeur der 2. Kolonne: A. Kalning.
Kommandeur der 3. Kolonne: A. Braun.

Hasenholmer freiw. Feuerwehr, best. 15. Nov. 1905.

Hagensberger freiw. Feuerwehr, best. 17. Nov. 1908.

Bahnhofsfeuerwehr der Riga-Oreler Eisenbahn, gegr. 1877.

Vereinigte freiwillige Feuerwehr von Atgasen, Bienenhof, Lindenruhe und Sassenhof im Rigaschen **Patrimonialgebiete**, gegr. 1880, best. 11. Juni 1884.
Vereinshaus: Gymnastikstr. 2a.
Verwaltung: Dorotheenstr. 50, ☎ 3460.
Präses: A. Mündel.
Kassaführer: R. Pirang.
Schriftführer: H. Pirang.
Rüstmeister: C. Löser.
Ehren-Hauptmann: G. v. Girgensohn.
Hauptmann: A. Männikson.
Ordonnanz: W. Rotter.
1. Brandmeister: H. Reinberg.
2. Brandmeister: Ad. Schleicher.
1. Kolonne: Atgasen, Mitauer Chaussee, Gymnastikstr. 2.
Kommandeur: R. Vierhuff.
2. Kolonne: Bienenhof, Schöltings Fabr.
Kommandeur: J. Dombrowsky.
3. Kolonne: Lindenruhe, Gymnastikstr. 32.
Kommandeur: Chr. Kuno.
4. Kolonne: kl. Lagerstr., Mündels Fabr.
Kommandeur: H. Schwenn.
5. Kolonne: Sassenhof, Gregorstr. 9.
Kommandeur: E. Gail.
Oberkomm. d. Ordnungsmannschaft: Eug. Rob.' Schleicher.

Nordeckshofer freiwilliger Feuerwehr-Verein, best. 6. Mai 1883. Spritzenhaus: Bullensche Str. 18.
Verwaltungsrath:
Präses: A. Reim.
W. Kreßler.
H. Strautmann.

Hauptmann: H. Adamsohn.
Brandmeister: F. Andersohn.

Mühlgrabener freiwillige Feuerwehr, best. 16. Aug. 1882.
Präses: A. Ahlers.
Vize-Präses: A. Schwartz.
Schriftführer: F. Lurting, Aahofsche Str. 2.
Hauptmann: M. Busekist, Mühlgrab. Str. 9.
1. Brandmeister: And. Dombrowsky.
2. Brandmeister: O. Ikner.
Kommandeur der Ordnungsmannschaft: F. Bergner.

Schreyenbuscher freiwilliger Feuerwehr-Verein, best. 28. Sept. 1900.
Vorsitzender: E. Berkhan.
Kassaführer: D. Kirsch.
Hauptmann: E. Weinberg.
Oberkommandeur: J. Sewischko.
1. Brandmeister: G. Rudsit.
Schriftführer: P. Mekkis.

Freiwillige Feuerwehr auf der Fabrik der Ges. **Prowodnik**, best. 9. März 1907.
Präses u. Hauptmann: J. Hausen.
1. Brandmeister: E. Domela.
2. Brandmeister: E. Steinberg.

Freiwillige Feuerwehr auf der Baumw.-Man. **Strasdenhof.**

Freiw. Feuerwehr auf der Fabrik der Akt.-Ges. **Textil.**
Präses: W. Posselt.
Hauptmann: Th. Schneidemann.
Brandmeister: W. Corbuschew.
Oberkomm. der Ordnungsmannschaft: A. Kreutzberg.

Freiw. Feuerwehr auf der Fabrik der **Gebr. Freysinger**, best. 20. Nov. 1908.

Erster Rig. **Feuerwehrverein**, best. 28. Mai 1908.

Majorenhöfsche freiw. Sommerfeuerwehr.
Verwaltungsrat: Riga, Wallstr. 27 W 8,
Spritzenhaus: Majorenhof, Kommunikationsstr. 5. Gegr. 1905.
Präses: —
Vize-Präses: A. Keller.
Hauptmann: Fr. Baron Tiesenhausen.
Brandmeister: E. Mansfeldt.
Rentmeister: E. Zippert.
Sekretär: O. Rehl.
Rüstmeister: P. Schiel.
Kommand. der Ordnungsmannschaft: —

Feuer-Telegraf der städtischen Feuerwehr in der Hauptwache, Moskauer und Turgenjewstr.-Ecke. Von da führen Sprechlinien zu den Ständen und Kommandos der 2., 3. und 4. Feuerwehr-Abteilung und der Station der 1. Kolonne der Patrimonialfeuerwehr in Altgasen. Direkte Telefonleitungen gehen von der Zentral-Station nach den Wohnungen des Hauptmanns, der beiden Brandmeister, des Oberkommandierenden der Ordnungsmannschaft und nach der 1. Kolonne der freiw. Feuerwehr.
Turmwache: auf der Hauptwache, Moskauer und Turgenjewstr.-Ecke.

Alarmirungszeichen für die Freiwillige Feuerwehr:

1 Glockenschlag: Innere Stadt.
2 Schläge: Petersburger Vorstadt.
3 Schläge: Moskauer Vorstadt.
4 Schläge: Mitauer Vorstadt.
5 Schläge: Vorburg und Weidendamm.
1 und 3 Schläge: Ambaren.
1 und 2 Schläge: Auswärtige Hilfe.

Bei ausgebrochenem Feuerschaden sind die vorgedruckten Nummern der betreffenden Meldestellen ausgehängt: In der Stadt: Am Stande der 1. Kolonne, Zeughaus der Stadtgarde, in der Petersburger Vorst.: Am Stande der 2. Kolonne, Artilleriestr. 11.

Feuer-Meldung

kann bei jeder, der hier unten angegebenen Meldestellen geschehen. Wer Telefon zur Hand hat, meldet am besten unter Nummer

321

bei der Hauptmeldestelle der Feuerwehr, um schleunigste Hilfe zu erlangen; erforderlich ist es in solchem Falle, kurz Straße und Haus, wo das Feuer ausgebrochen ist, sowie die Nummer des Telefons, durch das die Meldung erfolgt, anzugeben.

Es ist zu empfehlen, daß in jedem Hausflur die nächste Feuermeldestelle auf der Haustafel und an jedem Telefone die Nummer 321 für Feuermeldung angegeben wird.

Bei Ausbruch eines Feuerschadens sind folgende Maßregeln zu ergreifen:

1. Unverzügliche Meldung des Feuers, telefonisch oder auf der nächsten Meldestelle;
2. Schließen aller Türen und Fenster, damit der Zugwind das Feuer nicht anfache;
3. Sofortige Benachrichtigung des Hausknechts und der Einwohner des Hauses, namentlich in den über dem Feuerherde belegenen Stockwerken;
4. Bergung von Wertsachen, Dokumenten und Unersetzlichkeiten;
5. Entfernung sämtlicher Einwohner aus der brennenden Wohnung (bei starker Rauchentwicklung kriechend);
6. Die Pforte und die Haustür sind aufzuschließen, der Löschzug ist unten am Hause zu erwarten, um die Feuerwehr sofort genau unterrichten zu können.

Wenn obige Vorsichtsmaßregeln ergriffen würden, könnte das Feuer meistens im Entstehen unterdrückt, viel Unglück verhütet, und den Feuerversicherungsgesellschaften, und somit dem Nationalwohlstande viel Verlust erspart werden. Nur gar zu häufig geschieht die Meldung des Feuers viel zu spät, weil es den Hauseinwohnern unbekannt ist, wie die Feuermeldung zu geschehen hat, und weil in weiten Kreisen noch immer die irrtümliche Meinung herrscht, als müßte die Feuerwehr für ihr Erscheinen auf dem Brandplatze bezahlt werden.

Feuer-Meldestellen.

1. Krons-Gefängniß, Citadelle Nr. 5.
2. Haus Oldenburg, Kaisergartenstr. 12.
3. Apotheke, Peterholmstr. 10.
4. Weidendamm-Apoth., 1. Weidend. 3.
5. II. Stadt-Theater, Nikolaiboul.
6. Haus Paape, Katkefeldamm 1.
7. Bolderaaer Bahnhof, Tel.-Bür.
8. Rosenkranz' Fabrik, 2. Weidend. 11.
9. Maximows Fabrik, Katkefeld. 28.
10. Andreasholm, im Wächterhause des Börsenkomitees.
12. Haus Worms, Nikolai- und Mühlenstraßen-Ecke 25.
13. Apotheke, Alexanderstr. 2.
14. Stadt-Krankenhaus, Ritterstr. 7.
15. Alexander-Apotheke, Alexanderstr. 101.
16. Haus Schulz, Hospitalstr. 3.
17. Felser's Fabrik, Alexanderstr. 184.
18. Stat. d. 2. Kolonne, Artilleriestr. 11.
19. Rothenberg, Duntenhofsche Str. 18.
20. Apotheke Alexandershöhe, Apothekerstr. 16.
21. Oreler Bahnhof, Tel.-Bur.
22. Berlin's Sägemühle, Dampfstr. 35.
23. Haus Postneek, Bärenstr. 9.
24. Polizeiamt Schulenstr. 6.
25. Schopp, Schreyenbusch 2, L. 7.
26. Polizeiamt des 3. Petersb. Stadtteils, Arbeiterstr.
27. Polizeiamt, Rodenpoiser Str.
29. Stat. d. 4. Kolonne, Steinstr. 17.
30. Polizeiamt Schiffsstr. 15.
31. Filiale der Gasanstalt, Muckenholmstr. 27.
32. Hartmanns Oelmühle, alte Mit. Str. 38
33. Weiß' Cichorienfabr., Marienm. Str. 26
34. Holm's Fabrik, kl. Lagerstr. 6.
35. Haus Walbe, Lagerstr. 63.
36. Haus Kutzke, Lagerstr. 26.
37. Haus Wunderlich, Dorotheenstr. 23.
38. Apotheke Kalnezeemsche Str. 62.
39. Altgasen, Dr. Schönfeld.
40. Roozen, Champetresche Str.
41. Freysinger's Fabrik, Schlockſche Str. 24.
42. Nordeckshof, Bullensche Str. 12.
43. Patrimonial-Feuerwehr, Altgasen.
44. Schmidt's Oelfabrik, alte Mit. Str. 62.
45. Rig. Drahtindustrie, Dünam. Str. 22.
46. Ilgez. Wollweberei, Dünam. Str. 51.
47. Polizeiamt, Dünam. Str. 5.
48. Fabrik A. Schölting, Bausk. Str. 94.
49. Sägemühle, Rancksd. 10.
50. V. Kolonne der Patrimonial-Feuerwehr, Gregorstr. 9.
51. Dom-Museum.
52. Lootsenhaus, am Dünaufer.
53. Börse, Schloßstr. 24.
54. Stadt-Theater.
55. Haus Jauch, Wallstr. 20.
56. Gewerbe-Verein, Königsstr. 30.
57. Stat. der 1. Kolonne, Rathhausplatz.
58. Haus Reiher, Schwimmstr. 34.
59. Polizeiamt, Jungfernstr. 9.
60. Polizeiamt, Elisabethstr. 22.
64. Polytechnikum, Thronf.-Boul. 19.
65. Königstädter's Apoth., Suworowstr. 34.
66. Anspach's Apotheke, Alexanderstr. 40.
67. Haus Keck, Marienstr. 38.
68. Polizeiamt, Matthäistr. 9.
69. Haus Kolesnikow, Revaler Str. 67.
70. Haus Vogel, Marienstr. 93.
71. Graumanns Apotheke, Gertrudstr. 79.
72. Korkenfabrik, Romanowstr. 87.
73. Baum, Rumpenhofsche Str. 1.
74. Debbes, Ecke Stern- und Theresenstr.
75. Polizeiamt, Maurerstr. 12.
77. Petersb. Brandkommando.
80. Haus Antipow, Sadownikowstr. 12.
81. Debler's Apotheke, Jesuskirchenstr. 11.
82. Kronberg, Lubahnsche Str. 37.
83. Kirschfeld's Apoth., Moskauer Str. 55.
84. Stat. d. 3. Kolonne, Jarosl. Str. 24.

Die Register findet man unmittelbar **hinter** dem Kartonblatt am Titel. — Auf der Titel-Rückseite sind die Abkürzungen erklärt.

85. Allerheiligenkirche, Kathol. Str. 27.
86. Hammer's Holzpl., im Wächterhause.
87. Haus Spiridonow, Mosk. Str. 117.
88. Haus Roß, Mosk. Str. 191.
89. Polizeiamt, Dünaburger Str. 8.
90. Haus Jegorow, Kostromasche Str. 3.
91. Nikonorow, Dünaburger Str. 52.
92. Haus Markow, Mühlenstr. 119.
93. Waggon-Fabrik, Wolmarsche Str. 2.
94. Kusnezow's Fabrik, Drehlingsbusch.
95. Sägemühle, Badstubenstr. 2—8.
96. Polizeiamt, Gertrudstr. 89.
97. Stadt-Feuerwache, Mosk. Str. 1.

Unbesetzte Nummern: 11, 28, 61, 62, 63, 76, 78, 79, 98, 99, 100.

D. Wohlfahrts-Einrichtungen auf großen Betrieben.

a) Auf der Fabrik **Prowodnik.** (Nach der Ende 1907 in 4 Sprachen herausgegebenen, reich bebilderten Beschreibung dieser Fabrik, Seite 118 und folgende.)

1. Beamtenhäuser: 4 Wohnhäuser für den Generaldirektor und die obersten Betriebsbeamten.
2. Arbeiterwohnhaus von 84 Wohnungen im Kiefernwalde beim Bahnhalte Rotedüna.
3. Aerztliche Hülfeleistung, vollständig kostenlos für 6000 Arbeiter und deren Familien, also für etwa 20 000 Menschen. Tätig sind 8 Aerzte und es bestehen Verträge mit dem Stadtkrankenhause, der Augenheilanstalt, einer Hals-, Nasen- und Ohren-, sowie einer Chirurgischen Klinik zur Aufnahme der Arbeiter für Rechnung der Fabrik.
4. Krippe und Kindergarten für 1000 Kinder von 6 Wochen bis zu 6 Jahren im Kiefernwalde beim Bahnhalte Rotedüna. Besuche werden gern gesehen und sind erwünscht. Die Pfleglinge erhalten für Rechnung der Fabrik von morgens 7 bis abends 7 Wartung, Kleidung und Nahrung.
5. Entbindungs-Anstalt für 24 Mütter in demselben Hause wie 4. — Die Arbeiterinnen oder die nicht arbeitenden Frauen der Arbeiter gebären unter Aufsicht eines Arztes und zweier Hebammen und werden bis zur Entlassung verpflegt, wo sie dann noch eine Unterstützung von 5 R. erhalten. Jedem Säugling hat der als Philanthrop bekannte Generaldirektor Wittenberg eine vollständige Ausstattung an Wäsche und Kleidung gestiftet.
6. Kinderschulen können der Vielsprachigkeit wegen nicht unterhalten werden, jedes schulpflichtige Kind eines Arbeiters erhält aber jährlich 10 R. Schulgeld. 1906 wurden dafür 10 000 R. verausgabt.
7. Gesellschaftshaus für Arbeiter mit Park, Tanzdiele, eigener Blas- und Streichmusik (20 Mann), 10 Billards, Kegelbahn, Küche, Bücherei, Zeitungstisch usw. Im Kiefernwalde beim Bahnhalte Rotedüna.
8. Damen-Musikkapelle.
9. Beamten-Kasino, ein Haus von 315 qm Grund mit Kegelbahn von 26 m Länge und 2 Billards. Mittagstisch. Eigene Kapelle von 20 Liebhabern.
10. Filiale der Reichs-Sparkasse ist auf dem Werke eingerichtet, um den Arbeitern den weiten Weg zur Stadt zu sparen. 250 Sparer hatten 1907 ein Guthaben von etwa 25 000 R.
11. Unfall-Versicherung der Beamten für Rechnung der Fabrik besteht für 110 Beamte in Höhe von $1^1/_3$ Million Rubel. 1906 wurde für 2 Unfälle 6500 R. bezahlt.
12. Unfall-Versicherung aller Arbeiter für Rechnung der Fabrik. 1906 wurden 3055 R. vergütet.
13. Unterstützungen der Arbeiter. Für verschiedene Zwecke, die sich teilweise mit dem oben Angeführten decken, wurden 1906 nicht weniger als R. 128 120 gezahlt.
14. Häuserbau-Unterstützungskasse. Würdigen Arbeitern wird zur Seßhaftmachung ein zinsfreies Darlehn bis zu 300 R. gewährt. 1906 waren 10 000 R. an 56 Arbeiter vergeben.
15. Bade-Anstalten, eine für die Meister und 5 für die Arbeiter mit 120 Wannen und Brausen.
16. Trinkwasser-Anlage aus einem 140 m tiefen Artesischen Brunnen, verteilt über das ganze Fabrikgrundstück. Bakterienfreies Wasser. Selbstschließende Krähne an den Ausflüssen.
17. Spar- und gegenseitige Hilfskasse der Angestellten zur Sicherstellung und Aufbesserung der Verhältnisse der Angestellten durch eine besondere Sparweise und zur Erteilung von Hilfen, die nicht zurückgegeben werden brauchen. Die Kasse verfügte 1907 über 130 000 R. und zählte 250 Mitglieder.

§ 16. Schulen und Lehranstalten.

a) Höhere Lehranstalten.

Rigasches **Polytechnisches Institut.** (Рижскiй Политехническiй институтъ.) Thronfolgerboul. 19.

Verwaltungsrath.

Präses: Delegirter der Stadt Riga, Ingen. B. v. Schubert, Basteiboul. 6.
Vize-Präses: Dr. jur. R. v. Büngner, Nikolaistr. 15.
Direktor: Prof. Dr. Wold. v. Knieriem, Kirchenstr. 31, W. 8.
Geh. d. Direktors: Prof. Otto Hoffmann, Andreasstr. 3, W. 7.

Delegirte:
Delegirter der Stadt Riga: Ing. Georg Kerkovius, kl. Neustr. 4.
Ing. B. v. Schubert.
Delegirte der Rigaschen Kaufmannschaft: W. Beyermann, Todlebenboul. 5, W. 4. Hugo Bockrodt, Elisabethstr. 17.
Delegirte der Stadt Reval: Vereid. Rechtsanw. N. v. Klot, Thronfolgerboul. 11, W. 4.
Dr. jur. R. v. Büngner.
Delegirte der Revaler Kaufmannschaft: Dr. phil. V. Lieven, Nikolaistr. 19, Alex. v. Tobien, Jakobsstr., im Ritterhause.
Delegirte der Livl. Ritterschaft: Landrat Th. v. Richter, Drostenhof. Fr. Samson von Himmelstjerna.
Delegierte der Kurländ. Ritterschaft: Fürst Lieven-Kabillen. R. v. Bötticher-Kukschen.
Delegierte der Ehstländ. Ritterschaft: Erich v. Grünewaldt, Bellenhof. Baron Hoyningen-Hüne-Lelle.
Delegirte der Oeselschen Ritterschaft: Rom. v. Helmersen. Egm. Baron Saß.

Stellvertreter der Delegirten:
1) der Stadt Riga: R. v. Büngner. N. v. Klot.
2) der Rigaschen Kaufmannschaft: Alfr. Braun. Kand. rer. merc. Eug. Giel.
3) der Livl. Ritterschaft: R. v. Hirschheydt. Ew. Bar. Saß.
4) der Oeselschen Ritterschaft: Bernh. Bar. Hoyningen-Huene. Alb. Bar. Hoyningen-Huene.
5) der Kurländ. Ritterschaft: Felix Baron Lieven.
6) der ehstländischen Ritterschaft: D. v. Rennenkampff. Baron Vietinghoff.

Finanz-Section des Verwaltungsrats: W. Beyermann, H. Bockrodt. R. v. Helmersen.

Oekonomie-Section des Verwaltungsrats (Administration des Polytechn.-Geb.): B. v. Schubert, G. Kerkovius, Prof. O. Hoffmann.

Verwaltungskommission des Gutes Peterhof: B. v. Schubert, Prof. Dr. W. v. Knieriem, Prof. Stahl-Schröder, Prof. Th. Buchholtz, Th. von Richter.

Delegation der Verwaltung der chem. Untersuchungsstation: Dr. V. Lieven. Prof. P. J. Walden. A. v. Tobien.

Administration der Dozenten-Pensionskasse: Dr. jur. R. v. Buengner, G. Kerkovius, Fr. v. Samson-Himmelstjerna, Prof. J. Koch.

Administration der Suworowstiftung (Dozenten-Wittwen- und Waisenkasse) zum Andenken an den Fürsten Suworow: Dr. jur. R. v. Buengner, G. Kerkovius. Fr. v. Samson-Himmelstjerna.

Revidenten der Kassa- u. Buchführung: N. v. Klot, Dr. R. v. Buengner. Egm. Bar. Saß.

Kanzlei des Verwaltungsraths:
Sekretär: Rechtsanw. Rob. Gottfriedt, Schmiedestr. 18/20, W. 3.
Buchhalter u. Rendant: KR J. v. Rakowski, Mühlenstr. 37, W. 22.
Dessen Gehilfin: Eugenie J. v. Rakowski-Mühlenstr. 37.
Kanzlist: Marie Zelewitz, Nikolaistr. 6.
Ministerial: M. Kisel.

Direktion.
Direktor: Prof. Dr. W. v. Knieriem.
Direktors-Geh.: Prof. O. Hoffmann. (Spr. tägl. 12—13).
Sekretär des Lehr-Komitees:
Prof. B. v. Wodsinski.
Dekane der Abtheilungen:
Architekten:
Prof. W. G. v. Stryk.
Ingenieure:
Prof. B. v. Wodsinski.
Mechanik:
Prof. C. Clark.
Chemie:
Prof. Dr. chem. P. Walden.
Landwirthschaft:
Prof. Dr. W. Stahl-Schröder.
Handelswissenschaft:
Prof. Dr. D. E. v. Bergmann.
Kanzlei des Direktors (geöffn. v. 12—1 mit Ausnahme der Sonn- und Feiertage).
Geschäftsführer:
A. Döllen, Elisabethstr. 8, W. 5.
Dessen Gehilfe:
KA J. Beljajew, Schützenstr. 5, W. 5
Archivar:
TR J. Berskaln, Schulenst. 25, W. 40
Kanzleibeamter:
Alex. Waldmann, Suworowstr. 63.
Kanzleischreiber:
Edg. Joh.' Berskaln, Schulenstr. 25.
Frau Helene Waldmann, Suworowstr. 63, W. 24.
Ed. Ackermann, Mühlenstr. 3, W. 38.
Pedelle:
A. Rohne, im Institutsgeb.,
P. Rohne, Waldstr. 4a, W. 36.
Ministeriale:
K. Minkewitsch, Gertrudstr. 109, W. 66

Lehrkörper:
Professoren:
SR Mag. oec. pol. E. v. Bergmann, Prof. der pol. Oekon., Thronf.-B. 23.
SR M. Berlow, Prof. der angewandten Mechanik, Felliner Str. 3, W. 6.
SR E. Blacher, Prof. d. chem. Technologie, Romanowstr. 4.
SR Dr. math. P. Bohl, Prof. d. höheren Mathem., Basteiboul. 8, W. 9.
SR Mag. bot. Th. Bucholtz, Prof. der Botanik, Gertrudstr. 6, W. 3.
SR C. Clark, Prof. der angew. Mech., Alexanderstr. 97, W. 3.
SR P. v. Denffer, Prof. d. mech. Technologie, Elisabethstr. 35, W. 4.
SR Dr. phil. B. Doß, Prof. der Mineralogie u. Geologie, Schulenstr. 13.
WSR M. Glasenapp, Prof d. chem. Technologie, Basteiboul. 9, III.
SR Dr. phil. R. Hennig, Prof. der technischen Mechanik, Nikolaistr. 53.
SR O. Hoffmann, Prof. der Baulehre, Andreasstr. 3, W. 7.
SR A. Jaensch, Prof. der Ingenieurwissenschaften, Antonienstr. 3, W. 7.
WSR G. Kirstein, Prof. der Baulehre, Nikolaistr. 8, W. 14.
WSR Dr. W. v. Knieriem, Prof. der Landwirtschaft, Peterhof bei Olai.
SR N. v. Ozmidow, Prof. d. Elektrotechnik, Elisabethstr. 3, W. 7.
SR G. Schwartz, Prof. der Ingenieurwissenschaften, Felliner Str. 1, W. 5.
SR Dr. M. Stahl-Schröder, Prof. der Landwirtschaft, Todlebenboul. 7.
SR W. v. Stryk, Prof. der Architektur, Adreasstr. 4, W. 4.
SR Dr. chem. H. Trey, Prof. der Chemie, Alexanderstr. 107, I.
WSR Dr. chem. P. Walden, Prof. d. Chemie, Mühlenstr. 43, W. 6.
KR Mich. Witlich, Prof. d. chem. Technologie, Weidendamm 10, W. 9.
SR B. v. Wodsinski, Prof. d. Ingenieurwissenschaften, Antonienstr. 10, W. 8.

Adjunkt-Professoren:
KR V. Ehrenfeucht, Adj.-Prof. f. Feldmessung, Mühlenstr. 3, W. 5.
Reinh. Adolf' Feldweg, der ang. Mech. Hagensberger Str. 1.
KR B. v. Friedrichs, Adj.-Prof. der Ingenieurwissensch., Albertstr. 7.
SR K. Kupffer, Adj.-Prof. d. darstell. Geometrie, Suworowstr. 23, W. 1.
SR Mag. chem. Osk. Lutz, d. analytischen Chemie, Dorp. Str. 41, W. 10.
SR H. Pflaum, Adj.-Prof. d. Physik, Gertrudstr. 27.
KR Bron Br.' Poncet de Sandon, Adj.-Prof. für Forstlehre, Mühlenstr. 3, W. 3.
Nik. Schiemann, Adj.-Prof. d. angew. Mech., Elisabethstr. 23, W. 11.
SR S. Schimansky, Adj.-Prof. d. chem. Technologie, Marienstr. 4, W. 21.

Dozenten:
F. Amann, Lehrer der kaufm. und höh. Kalligraphie, Pauluccistr. 8, W. 1.
Protohierei A. Aristow, Doz. d. Religionslehre, Puschkinboul. 9.
TR Walt. G. Arronet, Doz. f. Telegrafie. Kirchenstr. 37.
KR E. Birkhahn, Doz. für Buchführung, Albertstr. 12.
HR Erh. Britzke, Doz. d. chem. Technol., Thronfolgerboul. 6, W. 10.
KR W. Bursian, Doz. f. landw. Fächer, Peterhof.
KR Arnold Buschmann, Doz. f. landwirtsch. Fächer, Peterhof.
KR M. Centnerszwer, Mag. chem., Doz. d. Physik, Elisabethstr. 3.
SR H. Dannenberg, Doz. für Kunstgeschichte, Stadtgymnasium.
SR P. A. Dauge, Ass. am anal. Lab. u. Doz. für anal. Chemie, Newastr. 26, W. 26.
A. Döllen, Doz. für Buchführung, Elisabethstr. 8, W. 5.
SR L. Dubois, Doz. der franz. Sprache, Alexanderstr. 11, Q. 3.
HR Ernst Friesendorff, Doz. für Baugesetze, Schloß W. 45.
SR E. Glasenapp, Doz. der deutschen Sprache, Reimersstr. 1, Q. 4.
Osk. Hackel, Doz. d. Ing.-Wissenschaften, Romanowstr. 24, W. 6.
HR F. Haensell, Doz. der Nat.-Oek., Alexanderstr. 91, W. 12.
SR Dr. A. v. Hedenström, Doz. der Handelsgeographie und Geschichte, Nikolaistr. 10, W. 2.
HR Karl Heintz, Doz. d. angew. Mech., Thronfolgerboul. 6, W. 10, ☎ 117.
Edg. Jacoby, Doz. für Wasserbau, Schulenstr. 32, W. 9.
SR W. Jakubowski, Doz. der russisch. Sprache, Mühlenstr. 48, W. 15.
SR Mag. E. Kangro, Doz. der Tierheilkunde, Mühlenstr. 59, W. 2.
Ed. Jul.' Kupffer, Doz. für Architektur, Säulenstr. 18, W. 3.
Eug. Laube, Doz. für Architektur, Marienstr. 33.
SR Alfr. Meder, Doz. f. math. Fächer Mühlenstr. 5, W. 13.
HR Rud. Meyer, Doz. für Meteorologie, Jägerstr. 4, W. 2.
Milodrowski, Ad. Kas., Ing.-Techn. für angew. Mechan., Marienstr. 9, W. 19
KR G. Baron Rosen, Zeichenlehrer. Puschkinboul. 6, W. 1.
KA E. v. Schilling, Doz. d. Landwirtschaftsrechts, Mühlenstr. 87.
HR Guido Schneider, Dr. phil., Doz. für Zoologie, Romanowstr. 4, W. 5.
Erich v. Schrenck, Mag., Doz. der deutschen Sprache, Andreasstr. 1.
HR Herm. A. Seuberlich, Doz. für Architektur, Mühlenstr. 29, W. 1.
KR Dr. phil. P. Stegmann, Doz. für landw. Fächer, Mühlenstr. 3, W. 5.
SR G. Taube, Ing.-Techn., Doz. für Masch.-Konstrukt., Ballastdamm 21.
H. Treumann, Mag., Doz. der engl. Sprache, Schützenstr. 6, W. 2.
KR H. v. Westermann, Doz. der kaufm. Arithmetik, Thronfolger-B. 3, Q. 9.
KR K. Zumft, Doz. für kaufm. Arithmethik, Felliner Str. 2a, W. 3.

Assistenten:
And. R. v. Antropow, Ing.-Techn., Dr. phil., Ass. für Chemie, Schulenstr. 14, W. 9.
Stefan Basarewski, Dr. phil., Ass. für Mikroskopie, Felliner Str. 2b, W. 7.
Arthur K. Ballod, Ing.-Tech., Ass. d. synthetischen Laboratoriums, wohnt daselbst.
Guido Bertschi, Arch., Ass. f. Archit., Kirchenstr. 15, W. 5.
Ing.-Arch. Alwill Buchholz, Ass. für Ingenieur-Wissensch., Artilleriestr. 4.
Erw. Joh.' Egriwe, Ing.-Tech., Ass. am anal. Lab., Alexanderst. 51. W. 6.
Fr. A. Ferle, gelehrter Agronom, Ass. am bot. Kab., Elisabethstr. 2, W. 4.
W. M. Fischer, Dr. phil., Ing.-Mech., Ass. am anal. Lab., wohnt daselbst.
E. Fröhlich, Dr., Ing.-Chem., Assistent am synth. Laborat., Albertstr. 12.
Paul Iw.' Grünberg, Ing.-Techn., Ass. im chem.-tech. Lab., Dorotheenstr. 23a, W. 2.
SR H. Hartmann, Arch., Ass. f. Arch., Sünderstr. 10.
Ludw. Leop.' Huhnchen, Ing.-Techn., Ass. für Elektrotechnik, Suworowstr. 15, W. 7.
Emil Wilh.' Kleinenberg, Ing.-Arch., Ass. f. Ing.-Wissensch., Schulenst. 32.
K. E. Krause, Ing.-Tech., Ass. für chem. Tech., Säulenstr. 41, W. 9.
Edgar K.' Krämer, Ing.-Tech., Ass. für angew. Mech., Totlebenboul. 10.
O. Lantzki, Ing.-Arch., Ass. d. Bauwissenschaft, Newastr. 3, W. 3.
A. F. Malyschew, Ing.-Tech., Ass. für angew. Mech., Gertrudstr. 62, W. 18.
K. K. Poll, gelehrter Agronom, Peterhof.
Rud. Schüler, Ing.-Techn., Ass. beim chem.-tech. Lab., Newastr. 8, W. 7.
SR N. Steinbach, Ing.-Chem., Ass. d. anal. Laborat., Elisabethstr. 37, W. 8.
J. Teletow, Ing.-Techn., Ass. am synth. Laborat., Klosterstr. 19, W. 5.
KR Th. Tief, Arch., Ass. f. Baukonstr.-Uebungen, Antonienstr. 15, W. 24.
Wl. Franz' Wenzelides, Ing.-Tech., Ass. für angew. Mech., Säulenst. 13.

Bibliothek, geöffnet werktäglich, mit Ausnahme der Ferien, 10—1 und 5—7.
Vorstand: Adj. Prof. K. J. Kupffer.
Bibliothekar:
KR C. Leiland, Suworowstr. 39 W 10.
Biblioth. Gehilfe:
Joh. Matth.' Mikutowicz, Sprenkstr. 2, W. 57.
Diener: P. Johannsohn u. K. Grahwit.

Physikalisches Laboratorium.
Vorstand: Adj.-Prof. H. Pflaum.
Assistent Rud. Alex.' Meyer.
Lab.-Diener: A. Trautmann.

Mechanische Werkstatt.
Vorstand: Doz. G. Taube.
Mechaniker: Ernst v. Schwech.

Elektrotechnisches Laboratorium:
Vorstand: Prof. N. v. Ozmidoff.
Hilfskraft: Alex. J.' Didebulidse, Ludw. Huhnchen.
Lab.-Diener: K. Lejin.

Chemische Laboratorien.
Analytisches Laboratorium.
Vorstand: Prof. P. Walden.
Assistenten:
P. Dauge.
W. Fischer.
A. v. Antropow.
E. Egriwe.
N. Steinbach.
Physik.-chem. u. elektromech. Laboratorium.
Vorstand: Prof. P. Walden.
Ass.: Dr. M. Centnerszwer.
Synthetisches Laboratorium.
Vorstand: Adj.-Prof. Dr. O. Lutz.
Assistenten: E. Fröhlich, A. Ballod.
Chemisch-technologisches Laboratorium.
Prof. C. Blacher, Adj.-Prof. S. Schimanski, Adj.-Prof. Witlich, Dozent Britzke, Ass.: K. Krause und P. Grünberg.
Lab. für Techniker: Prof. H. Trey.
Laboratoriums-Materialverwalter:
A. Kasick (anal. Laboratorium).
M. Lange (synth. Laboratorium).
E. Reelsting (chem.-techn. Laborat.).
Laboratoriumsdiener:
J. Voitmann, J. Zelinsky, E. Bulle, E. Lange, G. Poschilis.
P. Lapinski-Schimkewitsch, Bekker.

Chemische Versuchs-Station (geöffnet werktäglich 8—18).
Beirat: Prof. M. Glasenapp, Prof. W. v. Knierim, Prof. C. Blacher.
Assistenten:
K. Schneider, Romanowstr. 4, W. 5.
S. Blumenfeld, Andreasstr. 6, W. 13.
H. Lemke.

Versuchsfarm Peterhof.
Vorstand: Prof. W. v. Knieriem.
Assistenten:
K. Poll, W. Bursian.

Anstalts-Arzt: Dr. d. Med. N. Wolferz, Spr. 8—11 u. 17—18, Jakobsstr. 30, I.

Hausverwaltung:
Direktorsgeh.: Prof. O. Hoffmann.
Verw. d. Installationen: Adj.-Prof. C. Blacher.
Intendant: A. Strauß, Neubau Pauluccistr. 1.

Die bei dem Polytechnikum bestehenden Studenten-Corporationen.
Arconia, Newastr. 19.
Arctica, Suworowstr. 60, W. 1.
Baltica, Marienstr. 7.
Concordia, Basteiboul. 9.
Rubonia, Pulverturm.
Selonia, Bazar Berg, III, W. 47.
Veletia, Mühlenstr. 117, W. 9.
Vironia, Dorpater Str. 55a.
etc. etc. etc.

b) Oeffentl. Gymnasien, Real-, Stadt- und Elementarschulen.

Gymnasien.

Alexander-Gymnasium, Suworowstr. 1.
Direktor: SR P. J. Bojarinow, im Schulgebäude.
Inspektor: Stellv. SR W. P. Gretinski, zugleich Lehrer der latein. Sprache, im Schulgebäude.
Religionslehrer:
Priester D. Sokolow, im Schulgeb.
Pastor J. Ruzel, Marienmühlenstr. 22
Ksends Mich. Dukalsky, kath. Kirchenh.
Lehrer der russischen Sprache:
HR J. J. Nikolski, Karolinenst. 7.
KA G. P. Gerbanenko, Dorp. Str. 63.
KA S. L. Zrazewski, Kirchenstr. 4a.
Lehrer der griech. und lat. Sprache:
SR A. A. Klever, Elisabethstr. 31a.
KR F. S. Sinitzky, Säulenstr. 9.
Lehrer der deutschen Sprache:
SR C. M. Mühlenbach, Gertrudstr. 39, W. 7.
Lehrer der franz. Sprache:
J. J. Laughlin, Mühlenstr. 34.
Lehrer der Mathematik:
SR M. W. Adrianow, Bäckereistr. 10.
SR W. Korwin-Kossakowski, Romanowstr. 71, W. 5.
A. J. Jwanow, Säulenstr. 40, W. 14
Lehrer der Geschichte:
HR M. A. Schebujew, Thronfolgerboul. 6, W. 8.
Lehrer der Naturgeschichte:
Fürst W. W. Wolkonski, Kirchenstr. 35.
Lehrer der Vorbereitungsklasse:
•G. P. Dedow, Kaisergartenstr. 6.
Lehrer der Kalligraphie u. des Zeichnens:
SR A. P. Schustow, Mühlenstr. 70.
Lehrer des Gesanges:
—
Gehilfen der Klassenlehrer:
KA K. A. Mischke, Marienstr. 18.
TR S. Kann, zugleich Turnlehrer, Kaisergartenstr. 20, W. 2.
E. Ch. Kalnin, Newastr. 26, W. 22.
Schriftführer:
KR A. N. Dubinski, Newastr. 25.
Gymn.-Arzt: Dr. med. KA S. Musinowicz, Alexanderstr. 28, W. 9.

Gymnasium des Kaisers Nikolaus I. Nikolaistr.
Direktor:
WSR P. S. Polsinski, im Schulgeb.
Inspektor:
SR J. Wass.' Pawlow, im Schulgeb.
Schriftführer:
M. J. Sawalny, im Schulgeb.
Dessen Gehilfe:
N. A. Woronkow, Dünaburger Str. 74, W. 11.
Arzt: KR Dr. Zwinew, Suworowstr. 8. Zugleich Lehrer für Gesundheitspflege.
Lehrer der griech.-kath. Religion::
Priester F. Andr. Sokolow, Nikolaistr. 6, W. 20.
Lehrer der luth. Religion:
Pastor O. Pohrt, Bäckereistr. 10.
Pastor J. A. Ruzel, Marienmühlenstr. 22.
Lehrer der römisch-kath. Religion:
Priester M. Wenzlaw, Schloßpl. 5.
Lehrer der russ. Sprache:
Wjat. Mar.' Dembski, Mühlenstr. 11
SR M. M. Torgaschew, Elisabethstr. 9a, W. 15.
Ism. Dm.' Tiunow, Pauluccistr. 17.
und der Direktor.
Lehrer der lat. u. griech. Sprache:
SR J. W. Pawlow, im Gym.
SR J. L. Michalewitsch, Pauluccistr. 11, W. 18.
SR J. W. Tohw, Packhausstr. 3.
Lehrer der Mathematik:
William Hansow' Lokkot, Kalnezeemsche Str. 42, W. 7.
A. N. Nikolajew, Elisabethstr. 10.
Nik. Sach.' Maiwejew, Thronfolgerboul. 2, W. 22.
Lehrer d. Naturgeschichte u. Geografie:
Alex. Wass.' Tschernjawski-Dubinski, Kirchenstr. 35, W. 18.
Lehrer der Geschichte und Geographie:
Nik. Mich.' Belewitinow, Schulenstr. 25, W. 15.
Lehrer der Geografie:
Fried. John' Häusell, Alexanderstr. 91.
Lehrer der deutschen Sprache:
J. J. Wittand, Mühlenstr. 12.
Paul Jul.' Ekke, Fellin. St. 7, W. 14
Lehrer der franz. Sprache:
H. Mc Laughlin, Königsstr. 8, W. 5.
M. J. Segreste, Mühlenst. 62, W. 12
Frl. Wera Kondr.' Perseke, Gertrudstr. 46.
Lehrer des Zeichnens:
KR A. W. Andrejew, Säulenstr. 65.
Lehrer der Musik:
Mich. Feod.' Loginow, Dünamünd. Str. 38.
Lehrer des Gesanges:
Wlad. Nenaschew, Parkstr. 4, W. 40
Turnlehrer:
Heinr. W. Wichtra, kl. Schloßstr. 26
Gehilfen der Klassen-Ordinarien:
KR L. Andrejew, Jw. Karl' Bystrow, im Schulgebäude.
Lehrer der Vorbereitungsklasse:
Mich. Mich.' Sobolew, im Geb.
Lehrer der Rechtswissenschaften:
Friedensrichter E. J. Ribson, Kaisergartenstr. 4.

—

Lomonossow-Mädchen-Gymnasium. (Thronfolgerboulev. 29, ☎ 2614).
Präsident des kuratorischen Konseils:
WSR F. J. Pokatilow, Direktor der Realschule Kaiser Peter I.
Präsident des pädagogischen Konseils:
WSR P. S. Polsinski, Direktor d. Nikolai-Gymnasiums.
Vorsteherin des Gymnasiums:
Fürstin J. N. Meschtscherski.
Klassendamen:
A. N. Jemeljanow, Schulenstr. 7.
A. P. Jscherskaja, Thronfolgerb. 29.
J. A. Bachirewa, Thronfolgerb. 29.
K. L. Witwitzkaja, Mühlenstr. 23.
W. J. Leitina, Dorpaterstr. 56.
W. N. Sawitsch, im Gymn.

J. Makejenko, Bilderlingshof, Dünenprosp. 15.
J. A. Koschkina, Thronfolgerb. 29.
Religionslehrer der griech.-kath. Konf.:
Priester W. Bereßki, Alexanderstr. 21.
Priester Sokolow, im Alexandergymn.
Religionslehrer der luth. Konf.:
Pastor J. Raßmann, Mühlenstr. 74.
Pastor Bernh. Erdmann, Felliner Str. 1, W. 19.
Religionslehrer der röm.-kath. Konf.:
Dukalsky, Schloßplatz 5.
Lehrerinnen:
der russischen Sprache:
J. W. Tiunow, Suworowstr. 2.
J. A. Bachirew, im Gymnasium.
A. P. Ischerskaja, im Gymnasium.
der deutschen Sprache:
A. J. Schlepper, Albertstr. 3, W. 9.
Frl. Bauer, Andreasstr. 3, W. 12.
der französischen Sprache:
K. P. Küri, Thronfolgerboul. 3, W. 26
der Arithmetik:
J. A. Bachirew, im Schulgeb.
J. A. Koschkina, im Schulgeb.
der Mathematik:
P. M. Barminski, Gertrudstr. 61.
des Schönschreibens:
Ch. M. Mischtschenko, Kirchenstr.35.
der Geschichte und Geografie:
Tolstonogow, Kirchenstr. 4.
der Handarbeiten:
W. R. Paswick, Pauluccistr. 9,W.5.
der französischen Sprache (prakt.):
Frl. Sürscher, Brunnenstr.2, W.10b
der Gesundheitspflege:
weibl. Arzt A. J. Kieselbasch, Schloßplatz 2.
des Turnens:
Frl. E. Ohlson, Elisabethstr. 9, W. 5.
Lehrer:
der Didaktik: P. S. Polsinski.
der russischen Sprache u. Pädagogik:
D. P. Brjanzew, Mühlenstr. 7, W. 6.
W. M. Dembski, Mühlenstr. 11.
J. D. Tiunow, Kaisergartenstr. 14.
der russischen Sprache u. Literatur:
G. R. Gerbanenko, Dorpater Str. 63.
der Geografie:
J. D. Nowoselew, Albertstr. 12.
der Naturgeschichte:
A. W. Tschernjawski-Dubinski, Kirchenstr. 35, W. 18.
der Mathematik:
P. M. Barminski, Gertrudstr. 61.
M. K. Tretjakow, Gertrudstr. 39.
der Fisik:
J. A. Tscheljustkin, Basteiboul. 11.
der Kosmografie:
Th. R. Matwejew, Puschkinboul., Peterrealschule.
der Geschichte:
J. Köhler, Kirchenstr. 35, W. 31.
M. J. Schebujew, Thronfolgerboul. 6, W. 8.
der französischen Sprache:
M. J. Segreste, Mühlenstr. 62.
der deutschen Sprache:
A. G. Blumenbach, Säulenstr. 20.
des Zeichnens:
J. W. Tichomirow, Kurmanowstr. 11
des Gesanges:
M. J. Parfenow, Elisabethstr. 101, und Frl. Grigorjew.
Tanzlehrer:
B. F. Porzycki, Antonienstr. 9.

Aerzte:
Frau Demant-Konstorum, Romanowstr. 2.
Geschäftsführer des kuratorischen Konseils:
J. J. Einberg, Matthäistr. 50, W. 33.

Stadt-Gymnasium (Thronfolgerboul. 8). ☎ 2589.

Schulkollegium.
Direktor WSR Sergei Jwanow.' Ljubomudrow.
Inspektor SR Hugo Dannenberg.
Stadtverordnete Rob. F. Baum und Dr. med. Rud. v. Heerwagen.
Lehrer SR Herm. Held.
Direktor: WSR S. J. Ljubomudrow, Thronfolgerb. 8, W. 1. (Spr. 2—3).
Inspektor und Lehrer der alten Sprachen: SR Hugo Dannenberg, Thronfolgerb. 8, parterre. (Spr. 14—15).

Lehrer der Stammklassen:
der Religion evang.-luth. Konf.:
Cand. R. Zinck, Thronfolgerb. 8, Q. 3.
der russ. Sprache und Litteratur:
SR W. v. Jakubowski, Mühlenstr. 48.
SR W. v. Ossmolowski, Matthäistr.15
der alten Sprachen:
SR P. Ehlers, Kirchenstr. 4a, W. 10.
SR H. Held, Thronfolgerboul 8, W.3
der Mathematik:
SR W. Sokolow, Romanowstr. 18.
KR R. Sljotow, Säulenstr. 46, W. 18
der Geschichte und Geographie:
SR W. Lichtarowicz, Schützenstr. 9.
der deutschen Sprache:
SR H. Löffler, Nikolaistr. 65.
der französischen Sprache:
KA Dr. phil. R. Zimmermann, Gertrudstr. 6, W. 5.
des Zeichnens und des Schönschreibens:
Künstler J. Tichomirow, Kurmanowstr. 11, W. 10.

Lehrer der Parallelklassen:
der Religion evang.-luth. Konf.:
SR Dr. phil. A. Poelchau, Albertstr. 13.
der russ. Sprache:
HR A. J. Protopopow, Elisabethst.12
Kand. Jsm. Tiunow, Kaisergartenstr. 14, W. 8.
der alten Sprachen:
Kand. R. Walter, Mühlenstr. 5, W.16
Kand. Herm. Kestner, Reimersstr. 1.
der Mathematik:
SR A. Werner, Gertrudstr. 35, W. 2.
der Fisik:
HR J. Tscheljustkin, Basteiboul. 11.
der Geschichte und Geographie:
HR J. Köhler, Kirchenstr. 35, W. 31.
der deutschen Sprache:
SR F. Gartz, Ritterstr. 19, W. 2.

Stundenlehrer:
der Religion griech.-orth. Konf.:
Obergeistlicher M. Sinaiski, Romanowstr. 10, W. 1.
Geistlicher N. Archangelski, Puschkinb. 9.
Religionslehrer d. ev.-luth. Konf. f. Letten:
Pastor F. Schmidtchen, Dubbeln, Herrenstr. 20.
Kand. L. Adamowitz, Newastr. 8, W. 7.
Religionslehrer der röm.-kath. Konf.:
Vikar M. Wenzlaw, Schloßplatz 5.
Lehrer des mosaischen Glaubens:
M. Hochmann, Suworowstr. 10, W. 4.
Lehrer der alten Sprachen:
SR Jw. Mich.' Toff, Packhausstr. 3.
Lehrer der Geschichte:
HR F. Häusell, Antonienstr. 15, W.36
Lehrer des Schönschreibens:
TR J. Langer, Romanowstr.53, W.23
Gesangslehrer:
G. Pein, Marienstr. 12.
Turnlehrer:
KReg. O. Kiwull, Albertstr. 1, W. 20.

Gehilfen der Klassen-Ordinarien:
KA J. Langer, Romanowstr.53, W.23
KReg. O. Kiwull (mietw.), Albertstr. 1.
KA S. Sokolow (mietw.), Nikolaist.53

Lehrer der Vorbereitungskl.:
KA S. Sokolow, Nikolaistr. 53.
Peter Jablonowski, Romanowstr. 40.
Schularzt: KR Dr. med. Edm. Blumenbach, Romanowstr. 11.
Schriftführer: TR Karl Bergfeld, Weberstr. 21, W. 9.
Kanzlist: Wilh. Saul, Waldstr. 11.

Stadt-Töchterschule.
(Рижское гор. женское 6-классное училище).
Nikolaistr. 2.

Inspektor:
SR Theodor Anders, Nikolaistr. 2, Q. 1, Spr.: werktäglich 12—13.
Dessen Gehilfe:
Oberlehrer KR Karl Richter, Nikolaistr. 2, W. 2.
Lehrer:
Pastor Th. Hoffmann, Jakobsstr. 20/22.
KR Nik. Troitzky, Romanowstr. 24.
Oberlehrer SR Wilhelm Lützelschwab, Newastr. 11/13.
Oberl. Moritz Hellmann, Altstadt 19.
KR Karl Girgensohn, Thronf.-B. 2.
KR Woldemar Svenson, Ritterstr. 16.
Ed. Mittelstädt, Albertstr. 3, W. 2.
Stundenlehrer:
Protohierei W. Beresski, Alexanderstr. 21.
Cand. Wold. Huhn, Nikolaistr. 53.
Pastor Cleemann, Pauluccistr. 8, W. 2.
Ernst Kröger, Alexanderstr. 61.
Piers Lange, Marstallstr. 8.
Gustav Blum, Schulenstr. 28.
Paul Westberg, Gertrudstr. 6, W. 1.
Fried. Ferle, Elisabethstr. 2, W. 4.
Dr. phil. Taube, Dorpater Str. 30.
Lehrerinnen:
Frl. Anna Bock, Puschkinboul. 6, W. 11.
Frl. Marie v. Bähr, Lazarethstr. 3.
Frau Wera Nather, Fellinerstr. 3.
Frl. J. Bläse, Dünamünd. Str. 20.
Frl. J. Neumann, Kirchenstr. 18.
Frl. Alb. Schuchhardt, Gertrudstr. 33.
Frl. Math. Stilliger, Kalkstr. 1, W. 6.
Klassen-Damen:
Frl. Judith Wilcken, Nikolaistr. 2, Q. 5.
Frl. Ad. Tantzscher, Nikolaistr. 2, W. 4.
Frl. Adele Schultz, Kirchenstr. 7, W. 2.
Frl. Marie Grave, Nikolaistr. 2, W. 3.
Frl. P. Katterfeldt, Kirchenstr. 35, W. 21
Frau Konstanze Tiling, Andreasstr. 1.
Frl. K. Katterfeldt, Kirchenstr. 35, W. 21
Frl. Elisabeth Svenson, Fellin. Str.3.
Frl. M. Jochumsen, Architektenstr. 1.
Frau Ludm. Shdachin, Kirchenstr. 18.
Frau Nadeshda Isakow, Romanowstr. 42, W. 15.
Frl. Klara Truhart, Jägerstr. 1, W. 1.
Frl. Joh. Pacht, Kalkstr. 30, W. 3.

Realschule Kaiser **Peters I.**, Puschkinboul. ☎ 2613.
Direktor:
WSR F. J. Pokatilow, zugleich Lehrer der Mathematik, Schulgeb., W. 2.
Stellv. Inspektor:
SR F. N. Matwejew, zugleich Lehrer d. Mathem., Schulgeb., W. 1.
Lehrer:
der Religion:
Protohierei M. L. Sinaisky, Romanowstr. 10, W. 1.
Kand. A. A. Poluektow, Alexanderstr. 98, W. 3.
Pastor K. Freudenfeld, Elisabethstr. 77
Mag. theol. Dukalsky, Schloßplatz 5.
der russischen Sprache:
KR Jw. Jlj.' Sacharow, Elisabethstr. 6.
der deutschen Sprache:
SR A. A. Musinowicz, Küterstr. 11.
KR O. W. v. Horlacher, Jägerstr. 4.
der französischen Sprache:
SR Jos. J. Bastin, Kaisergartenstr. 1.
M. J. Karagodina, Kurmanowstr. 9.
der Mathematik:
SR N. J. Matwejew, Thronfolgerboul. 2, W. 22.
der Physik und Mathematik:
SR P. J. Pawlinow, Mühlenstr. 53a.
der Geschichte:
KR L. G. Glemit, Elisabethstr. 29.
der Geografie:
KR O. W. v. Horlacher, Jägerstr. 4.
der Naturwissenschaft u. Geografie:
KR L. E. Newsorow, Kaisergartenstr. 4, W. 20.
der Rechtskunde:
WSR W. J. Boukowski, Elisabethstr. 20, W. 10.
des Zeichnens:
Akadem. Künstler SR N. M. Osin, Felliner Str. 7, W. 34.
der Vorbereitungsklassen:
KA P. J. Goweino, Elisabethstr. 83.
KA P. A. Kuschnirew, Alexanderstr. 108, W. 16.
Turnlehrer:
P. A. Filatow.
Lehrer des kirchl. und weltl. Gesanges: Kriwell.
Gehilfen d. Klassen-Ordinarien:
HR Ch. J. Feldmann, zugleich Lehrer der Kalligraphie und der Religion in den Vorbereitungsklassen, Schulgebäude, W. 3.
P. A. Filatow, Schulgeb., W. 5.
A. A. Kriwell, Schulgeb. W. 6.
Sekretär:
HR Ch. J. Feldmann, Schulg. W. 3.
Schularzt:
KR Dr. N. v. Rudakow, Jakobsstr. 20.

Stadt-Realschule, Nikolaistr. 1.
Direktor: WSR H. Hellmann, Nikolaistr. 1.
Inspektor und Lehrer der Geschichte und Geographie an den Normalklassen:
SR C. Mettig, Mühlenstr. 53a, W. 9.

Lehrer an den Normalklassen:
Lehrer der Religion:
Priester Nik. Andr.' Perechwalski, Alexanderstr. 21, W. 3.
Pastor E. Groß, Alexanderstrst. 61.
Kath. Priester M. Wenzlaw, Schloßpl. 5.
Lehrer der russ. Sprache:
SR N. Jaesche, Mühlenstr. 53b, W. 24.
Lehrer der Mathematik und Physik:
SR Basil Kupffer, Gertrudstr. 10/12.
SR Franz Maschotas, Mühlenstr. 40.
Lehrer der deutschen Sprache:
SR K. Walter, Jägerstr. 2.
Lehrer der franz. Sprache:
SR A. Vogt, Alexanderstr. 11.
K. Westberg, Nikolaistr. 17, W. 13.
Lehrer des Zeichnens:
SR K. Niländer, Nikolaistr. 53, W. 6.
Lehrer der Naturwissenschaften:
SR Cand. P. Westberg, Gertrudstr. 6.

Lehrer in den Parallelklassen:
Lehrer der Religion:
Pastor A. Grünberg, Nikolaistr. 21.
Lehrer der russ. Sprache:
SR Wl. F. Bubrich, Dorp. Str. 20.
Alex. Jul.' Skerst, Nikolaistr. 62, W. 6.
Lehrer der Geschichte u. Geographie:
SR Kand. Fr. Westberg, Nikolaistr. 17
Jw. Feod.' Dobrosrakow, Pauluccist. 1
Lehrer der Mathematik und Physik:
SR H. Huhn, Nikolaistr. 53.
HR M. Schiksnis, Mühlenstr. 64.
Lehrer der deutschen Sprache:
Mag. E. v Schrenck, Andreasstr. 1.
Ernst Gurland, Weidend. 8, W. 3.
Lehrer des Zeichnens:
SR A. Pihlemann, Altstadt 9.
Außeretatm. Lehrer für Fisik und Chemie:
HR M. Goeldner, Gertrudstr. 10, W. 17

Stundenlehrer:
Lehrer der russischen Sprache:
Jw. Jl. Sacharow, Schulenst. 14, W. 7
Lehrer der Geographie:
K. Richter, Nikolaistr. 2, W. 2.
Hans Haensell, Jägerstr. 5.
Nik. Karausch, Romanowstr. 16, W. 8.
Lehrer der Naturwissenschaften:
N. Oehrn, Schulenstr. 25, W. 10.
Lehrer der französischen Sprache:
Osk. Görtchen, Schulenstr. 14, W. 23.
Lehrer der kaufmännischen Wissenschaften:
N. Sablotzki, Suworowstr. 98.
Lehrer der Gesetzeskunde:
H. v. Röpenock.
Lehrer des Gesanges:
A. Nus, Brunnenstr. 2, W. 9.
Turnlehrer: A. Engels, Elisabethstr. 31a.
der Religion:
Pastor J. Raßmann, Dorpat. Str. 15.
der englischen Sprache:
Miss M. Turk, Andreasstr. 1.
Frl. E. Arnold, Puschkinboul. 6.
der lettischen Sprache:
Pastor J. Ruzel, Marienmühlenstr. 22.
Gehilfen des Inspektors:
H. Hänsell, Jägerstr. 5.
Osk. Görtchen, Schulenstr. 14, W. 23.
A. Koserowski, Schlocksche St. 6, W. 3.
Schularzt:
KR Dr. J. Krannhals, Thronf.-B. 11.

Realschule von A. Miller, Theaterb. 11, ☎ 4836.
Direktor: SR N. Papilow.
Inspektor: W. Miller.
Lehrer: Pastor Th. Prätorius.
Priester P. Sinaiski.
L. Baumert.
M. Dukalski.
A. Bluhm.
A. Boiko.
A. Bratsch.
K. Dannus.
E. Freymann.
W. Gergeist.
B. Griebe.
J. Jagowd.
A. Meillereux.
K. Mamontow.
E. Potapow.
J. Raister.
E. Ribson.
W. Sams.
Arzt: Dr. R. v. Haken.

Rigaer **Kommerzschule** des Rig. Börsen-Vereins (eröffnet 8./21. August 1901). Todlebenboul. auf der Esplanade. ☎ 1440

Verwaltungsrat:
Präses: Aeltester Wilh. Kerkovius.
Glieder:
Ch. Drishaus. W. Jestanowitsch.
F. J. Laurentz. W. Reimers. E. Schwartz u. Direktor Fr. Demme.
Suppleanten:
J. Müller. Dr. oec. pol. R. Erhardt.
Sekretär: A. Unverhau.

Direktor: WSR Fr. Demme, Schulhaus
Inspektor: A. Unverhau, Schulhaus.
Religionslehrer der Griech.-Kath. Konf.:
Protohierei Mich. Ssinaiski.
Ev.-luth.: Wold. Huhn, Nikolaistr. 53.
Lehrer der russischen Sprache:
KR A. P. Mossakowsky, Mühlenstr. 3a.
SR Wass. Jw.' Chwalenski, Kaisergartenstr. 1, W. 6.
Frau Viki. Chwalenskaja, Kaisergartenstr. 1.
KA P. Jgn. Goweino, Elisabethstr. 83.
Lehrer der deutschen Sprache:
Th. Dobbert, Romanowstr. 18, W. 19.
A. Blumenthal, Todl.-Boul. 10, W. 7.
Lehrer der französischen Sprache:
P. Ackermann, Romanowstr. 4.
Frl. E. Komér, Alexanderstr. 31.
Lehrer der engl. Sprache:
Heinr. Treumann, Schützenstr. 6.
Karl Westberg, Nikolaistr. 7.
Lehrer der Mathematik:
R. Meder, Mühlenstr. 5.
Jng.-Techn. E. Kleinenberg, Schulenstr. 32.
Lehrer der Geographie u. Geschichte:
Dozent Dr. Alf. v. Hedenström, Nikolaistr. 10, W. 2, ☎ 3608.
K. Blum, Schulenstr. 28, W. 11.
Lehrer der Naturgeschichte:
Dr. Erw. Taube, Dorpater Str. 30.
Lehrer der Physik u. Geografie:
E. Mittelstädt, Albertstr. 3.
Lehrer der Chemie und Warenkunde:
Jng.-Techn. Wolfg. Wachtsmuth, Kirchenstr. 32.
Lehrer der Buchführung:
Dozent A. Döllen, Elisabethstr. 8.
Lehrer der Staatswirtschaft und Gesetzeskunde:
K. v. Schilling, Mühlenstr. 87.
Lehrer des Zeichnens:
Edgar Hartmann, Nikolaistr. 57.
Lehrer des Rechnens und Schönschreibens:
Fr. Werren, Industriestr. 1, W. 16.
Turnlehrer:
K. Werkenthin, Kirchenstr. 6, W. 6.
Lehrer des Gesanges und der Orchesterübungen:
Musikdir. Hans Nebela, Nikolaistr. 23.
Schularzt:
Dr. med. R. v. Haken, Weberstr. 14.

Schriftführer:
Frl. Charl. Fehre, Jägerstr. 4, W. 13.
Kanzlistin:
Frl. Magda Gieß, Kirchenstr. 32, W. 4

Navigationsschule für weite Fahrt (im Seemannshause), Schiffsstr. 25, ☎ 1098. (Unterhalten vom Börsen-Komitee.)
Leiter der Schule:
Kapitän Wolfgang Russow.
Lehrer:
Ingenieur O. Kohlhause.
Dr. med. A. Hirsch.
GS J. A. Jesimow.
Rechtsanw. E. Pabst.
Protohierei Mednis.
B. Kordes.
Cand. rer. merc. H. Haensel.
E. Bräutigam.
J. Wittand.
R. Urch.

Stadtschulen.

Rigasche **Peter-Paul**-Stadtschule, Säulenstr. 11, im Hause der Peter-Pauls-Brüderschaft.
Schul-Inspektor:
HR J. J. Trushinski.
Lehrkräfte.
Religionslehrer der Griech.-kath. Konf.:
Priester S. J. Aselitzky, Friedensstr. 13
Evang.-luth.:
O. Bäckmann, Marienstr. 46, Q. 13.
Röm.-kath.:
Priester M. Dukalsky.
Lehrer:
J. G. Grauding.
P. T. Semenow.
P. G. Pschenicznikow.
A. P. Arronet.
Lehrerin für die deutsche Sprache:
Frl. J. G. Kraukst.
Lehrerin für die französische Sprache:
Frau E. W. Sokolowa.
Lehrer des Gesanges:
A. A. Lokmann.
Arzt: L. Gauderer, Alexanderstr. 31.

Vierklassige Stadtschule, Romanowstr. 55. (Knabenschule der Kais. Katharina II.)
Inspektor und Lehrer: J. O. Merkulow.
Religionslehrer:
Priester Muraweiski, Artilleriestr. 21
Lehrer:
J. Petuchow, Romanowstr. 53.
HR E. Patritzky, Romanowstr. 24.
J. Fedjuschin, Revaler Str. 57.
O. Bäkmann, Marienstr. 46, W. 13.
J. Tunt, Matthäistr. 37.
E. Bogaschitsch.
TA Olechneiko, Gertrudstr. 67.
Musiklehrer: Kapellmstr. G. Buchert, Dorpater Str. 86.

Elementarschulen:

1. Krons-Elementarschulen.

Elementarschule, Jaroslawsche Str. 13
Lehrer:
J. Orlow, Jaroslawsche Str. 13.
P. Skubin, Romanowstr. 114.
Lehrerinnen:
P. Urjadnikowa, Schreyenb. 1, 10.
E. Aselizkaja, Moskauer Str. 183.

Elementarschule für Knaben u. Mädchen, Apothekerstr. 40.

Elementarschule, Dünamünd. Str. 38.

Kronskirchspielsschule, Matthäistr. 37.
Schulvorsteher und Lehrer:
J. Reekstin, Matthäistr. 37.
Lehrer:
J. J. Wassiltschenko, Matthäistr. 37
E. P. Kurmis, Revaler Str. 88.
Geistlicher A. Modestow, Hospitalstr.22.
Schularzt: Dr. W. Loewenberg, Neustr. 24.

2. Stadtelementarschulen.

Stadt-Handelsschule.
Kuratorium:
Präses: Stadthaupt G. Armitstead.
Glieder:
Stadtverordn. N. J. Pirang.
Stadtverordn. H. Frobeen.
Direktor WSR H. Hellmann.
HR N. Sablotzki.
Sekretär H. Jochumsen.
Lehrpersonal:
Inspektor:
HR N. Sablotzki, Suworowstr. 98.
Lehrer:
A. Orlowski, Alexanderstr. 14.
TR P. A. Goranski, Marienstr. 37
HR A. Worbi, Kaiserwald, Villa Banisch.
Pastor C. H. Bosse, Elisabethstr. 27
Pastor Edg. Groß, Alexanderstr. 61
SR W. Tiling, Elisabethstr. 6.
A. A. Morosow, Gertrudstr. 62.
Priester P. L. Sinaiski, Pauluccistr. 3.
HR J. Bobrow, Elisabethstr. 20.
Priester M. Wenzlaw, Schloßpl. 5.
Fr. Krasting, Mühlenstr. 39.
M. Maisit, Alexanderstr. 21.
O. Neumann, Mühlenstr. 9.
KS J. Janewitsch, Dorp. Str. 41
Fr. Anderson, Schulenstr. 13.
TR B. A. Michelsohn, Friedensstr. 4.
TR J. Staschewitz, Ritterstr. 39.
KR K. Lawrynowicz, Gertrudst.41
SR K. Niländer, Nikolaistr. 53.
Schriftführerin:
O. Sablotzki, Antonienstr. 15.
Schularzt:
Dr. E. Neuenkirchen, Romanowstr. 10.

Vereinigte **Stadt-Elementarschulen** am Todlebenboul. 8.
Inspektor:
GS W. Sahlit, Todlebenboul. 8.
Erste Lehrer:
GS K. Grube, Orgelstr. 2.
GS J. Abbel, Säulenstr. 60a W 15.
GS J. Krischkan, 1. Weidend. 3.
GS N. Friedenberg, Marktst. 7 W 3.
GS A. Schönberg, Dorpaterstr. 82.
Zweite Lehrer:
kr J. J. Suprunow, Witebskerstr. 45.
GS J. Meyer, Todlebenboul. 8.
Dritte Lehrer:
J. Birnbaum, Todlebenboul. 8, W.2.
W. Lejeneek, Dorotheenstr. 1, W.3a.
Religionslehrer: griech.-kath. Konfession:
N. P. Schalfejew, Dubbeln.
Handarbeitslehrerinnen:
M. v. Bukowsky, Alexanderboul. 1.
W. Braunstein, Nikolaistr. 85, W. 4.
Lehrerinnen:
Johanna Osols, Gertrudstr. 117.
N. Swawitzki, Pauluccistr. 3, W. 14.

Vereinigte **Stadt-Elementarschulen,** Suworowstr. 71.
Inspektor:
GS P. Bermann, Suworowstr. 71.
Religionslehrer griech.-kath. Konfession:
Priester Bormann, Friedensstr. 9.
Religionslehrer röm.-kath. Konfession:
Vincenz Frankiewicz, Schloßpl. 5.
Erste Lehrer:
GS E. Weinert, Gertrudstr. 74, Q. 2.
GS Fr. Feldmann, Suworowstr. 71.
GS Joh. Abbel, Mühlenstr. 74, W. 18
E. Mednis, Newastr. 11, W. 22
Zweite Lehrer:
P. Ramming, Dubbeln, Kirchenstr.24
Mich. Matwejew, Suworowstr. 71.
Hilfslehrer:
P. Abbul, Dünamündesche Str. 4.
Andreas Jassenas, Elisabethstr. 89.
Lehrerinnen:
Trussowa, Pauluccistr. 10, W. 11.
O. Treuland, Lagerstr. 11, W. 11.
H. Rutzki, Kurmanowstr. 11, W. 16.
M. Mende, Alexanderstr. 100, W. 4.
Erna Sandau, Sprenkstr. 29, W. 4.
Nad. Sokolowa, Marienstr. 103 W 7.

Vereinigte **Stadt-Elementarschulen im** Stadtschulhause an der Rodenburgstr. (zwischen der Popow- u. Kosakenstr.)
Inspektor: S. Saweljew.
Lehrer erster Klasse:
P. Grunduls, Pauluccistr. 11, W. 10.
GS Alex. Metholdt, im Schulgeb.
G. Krumin, Gertrudstr. 62, W. 19.
Pet. Zihrul, Gertrudstr. 106, W. 3.
N. Andrejew, Katholische Str. 1.
Lehrer zweiter Klasse:
M. Jankewitsch, Suworowstr. 92.
J. Leepin, Matthäistr. 11, W. 3.
Lehrer dritter Klasse:
A. Baltkaj, Suworowstr. 40, W. 5.
Joh. Tunt, Marienstr. 110, W. 13.
Lehrerinnen:
N. Motschalkin, Gertrudstr. 62.
E. Lecke, Popowstr. 1, W. 3.
M. Saweljewa, Suworowstr. 73.
Olga Krotowa, Säulenstr. 49.
H. Trussow, Pauluccistr. 11, W. 10.
J. Andrejewa, Katholische Str. 1.
Religionslehrer griech.-orth. Konfession:
A. Andrejew, Kathol. Str. 27, W. 2.
W. Hannow, Kathol. Str. 27, W. 3.
Religionslehrer kathol. Konfession:
M. Dukalski, Schloßplatz 5.

Dritte Rigaer **Stadtschule,** Moskauer Str. 54.
Ehrenkurator:
Mich. Jw.' Jwanow, Smolensker Str. 18.
Inspektor:
HR Wass. Jw.' Jachontow, Moskauer Str. 54.
Religionslehrer:
Protohierei Joh. Konst.' Jakowlew.
Ev.-luth. Religionslehrer:
Gust. Ant.' Lieven, Romanowstr. 47.
Röm.-kath. Ksends:
M. Dukalski, Schloßstr. 5.
Lehrer:
KA Karl Jw.' Aschmann, Newast.27
Dm. Alex.' Paliwoda, Marienst. 4a.
Zeichenlehrer:
Dm. Dm. Rjasanzew, Romanowstr. 105, W. 3.

Marg. Otto' Lohse-Bernhard, Marienstr. 29, W. 28.
Elisab. W. Uswetschewa, Popowstr. 9.
Arzt:
Dr. med. Rud. Spliet, Marienstr. 1.

Alexander-Knabenschule, Schiffsstr. 36.
Lehrer: J. Jefimow, A. Kozin.

Alexandershöhe-Knaben- und Mädchenschule, Brückenstr. 30. Lehrkräfte: J. Dreiberg. Ed. Osolin. Frau P. Dreiberg. S. Baranow.

Stadt-Armenschule, Charlottenstr. 8.
Lehrerinnen: N. Agronomow, E. Zahlit, C. Taube.
Religionslehrer griech.-kath. Bekenntn.: K. Dorin.

Stadt-Freischule in **Alexandershöhe**, Adolfstr. 8.
Schulvorsteher: Eugen Podneek.
Lehrkräfte: Nik. Zeren. Pauline Podneek. J. Mattisohn. Alice Blumberg. M. Jurjan.

Stadt-**Elementarschule** für Knaben, Wendensche Str. 43.
Lehrer: F. Semit. J. Awoting.

Stadt-**Elementarschule** für Mädchen, Suworowstr. 46.
Leiterin: Frl. Pauline Rammann.
Lehrerin: Frl. Marie Wilzing.

Vereinigte Stadt-**Elementarschulen** in Schwartzenhof, Lermontowstr. 2a, Ecke Luisenstr.
Inspektor: GS J. Witte.
Religionslehrer griech.-kath. Bekenntn.: Protohierei P. Mednis.
Religionslehrer röm.-kath. Bekenntn.: M. Dukalski.
Erste Lehrer: GS M. Gerlius, Fr. Chwing.
Zweite Lehrer: M. Eiche, R. Sungailis.
Lehrerinnen: M. Grundmann, A. Chwing, M. Balk, K. Tutschnina, M. Marowski.

Stadt-**Freischule**. Vorst.: Jak. Osolin, Rumpenhöffsche Str. 2a.

Hagenshof-Handwerker-Abendschule. Schwartzenhofsches Stadtschulhaus. Lehrer: GS J. Witte, P. Tütschinin.

Harras-Knabenschule, Brückenstraße 1.
Lehrer: K. Rudsit. Ed. Levithan.

Harras-Mädchenschule, Schiffsstraße 36.
Vorsteher: GS Joh. Rundel.
Lehrkräfte: Frl. M. Balk. Frau H. Lerch.

Harras-Mädchenschule, Brückenstraße 1.
Lehrkräfte: P. Kuhla. Frau Ch. Schönberg. Frl. A. Macht.

Ilgezeem-Knabenschule, Goldinger Str. 2.
Lehrer: K. Ohsol, F. Dreimann.

Ilgezeem-Mädchenschule, Bullensche Str. 6.
Vorsteher: GS Adam Gr.' Kohzin.
Lehrkräfte: Frl. E. Bothmann. Frl. Helene Jurjan.

Johannispforte-Knabenschule, Moskauer Str. 209. Lehrkräfte: J. Winsarai. J. Kulbusch. A. Wjarat.

Johannispforte-Mädchenschule, Moskauerstr. 209. Lehrkräfte: A. Wenzewskaja. A. Wjarat. A. Weinberg.

Katharinendamm-Schule für Knaben u. Mädchen u. Abendschule, Katharinenstr. 14.
Lehrkräfte: G. M. Thiemann. A. Wjarat. M. Auser. M. Michnowski. Frau M. Thiemann. E. Osoling, M. Girgensohn.

Frühere **Katharinendamm**-Mädchenschule, Alexanderstr. 104. Lehrkräfte: R. Kalning. Frau Ch. Schönberg. Frl. J. Bakejew.

Klüversholm- 2 kl. städtische Knabenschule, Schoonerstr. 1. Lehrer: P. Breiksch. L. Straupmann.

Marien-Mädchenschule, Suworowstr. 14.
Vorsteherin:
Frl. W. Oranowskaja, Kurmanowstr. 9
Religionslehrer griech.-kath. Konf.:
Georgi Wachramejew, Turgenjewstr., Kirchenhaus, W. 1.
Luth. Konf.:
M. Lukin, Sprenkstr. 56, W. 3.
P. Breiksch, Schoonerstr. 1, W. 18.
Röm.-kath. Konf.:
M. Dukalski, Schloßstr. 5.
Klassendamen:
Frl. A. Titowa, Newastr. 23, W. 17.
Frl. S. Klopina, Newastr. 23, W. 15
Frl. M. Dmitrewskaja, Säulenst. 51
Frl. R. Brengul, Friedensstr. 17a.
M. J. Karagodina, Kurmanowstr. 9.
M. Matwejew, Suworowstr. 71, W. 3.
Fr. E. Prahl, Weidend. 8, W. 4.

Sassenhöfer Knabenschule, Kalnezeemsche Str. 44. Lehrkräfte: P. Staak. A. Upith.

Schwartzenhöffsche städtische Armensch. (Schulhaus der vereinigten Elementarschulen).
1. Lehrerin: L. Mertens.
2. Lehrerin: B. Chwing.
3. Lehrerin: M. Adomait.

Thorensberg-Knabenschule und Abendschule, Marienmühlenstr. 22. Lehrer: P. Rode. K. Brenzen.

Thorensberger 2 kl. städtische Mädchenschule, Marienmühlenstr. 22.
Lehrkräfte: H. Zihrul. Frl. E. Eglit. Priester P. K. Titschinin.

c. Kirchenschulen.

Griechisch-Katholische:

Geistliches **Seminar** (siehe I. unter dem Heiligen Synod).

Rigasche **geistliche Schule** (siehe I. unter dem Heiligen Synod).

Himmelfahrts-Kirchspielsschule (Pokrowstr. 8).

Hilfs-Kirchspielsschule (an der Rothen Düna).

Allerheiligen-Kirchenschule, Katholische Str. 27a.

Gravenhoffsche Hilfs-Kirchspielsschule (Lagerstr. 61).

Dreieinigkeits-Kirchspielsschule Lagergerstr. 25.

Kirchspielsschule der **Eingläubigen** (Jesuskirchenstr.).

Evangelisch-lutherische.

St. Jakobi-Kirchenschule (kl. Küterstr. 1), 2 Kl. u. Kirchenstr. 4.

St. Johannis-Kirchenschule, (Goldinger-Str. 25), 1 Kl., Mühlenstr. 100 u. Popowstr. 3a, W. 101/102.
Schulvorsteher: Joh. Jaunsem.

Dom-Kirchenschule, kl. Sünderstr. 2.

Gertrud-Kirchenschule, Nikolaistr. 38, 2 Kl., Bäckereistr. 10 u. Revalerst. 52.

Gertrud-Mädchenkirchenschule, (Bäckereistr. 10), 2 Kl.

Jakobi-Kirchenschule, kl. Küterstr. 1.

Luther-Kirchenschule, Kirchhofsstr. 3.

Petri-Kirchenschule, Domplatz 9.

Trinitatis-Kirchenschule, Brückenstr. 11.

Trinitatis-Kirchenschule (Nachmittagsschule) Adolfstr. 8.

Jesus-Kirchenschule, Romanowstr. 59.

Römisch-katholische.

Pfarrschule für Knaben der römisch-katholischen Kirche, Schloßstr. 5. Gegr. 1785. Direktor: Prälat Affanasowicz. Lehrkräfte: Rycel, Kudulis.

Pfarrschule für Mädchen der römisch-katholischen Kirche, Katholische Str. 23. Gegr. 1815. Direktor: Prälat Affanasowicz. Lehrkräfte: Frl. Rukuischo, Frl. Piotrowska.

Die **Knabenschule** der röm.-kath. Kirche in der Mit. Vorstadt, Rübenstr. 2. Gegr. 1887. Direktor: Prälat Affanasowicz. Lehrer: Kasperowicz.

Vorbereitungsschule für Knaben und Mädchen. Vorst.: Stan. Sawitsch, Asylstr. 24.

Die **Mädchenschule** der röm.-kath. Kirche in der Mit. Vorstadt, Rübenstr. 2. Gegr. 1887. Lehrerin: Frl. Latoschinska.

Die **Armenschule**, Vorst. Dukalski, Pernauer Str. 10a.

d. Sonntagsschulen.

Die Luther-Schule für **Handwerkslehrlinge** der lit.-prakt. Bürgerverbindung, Todlebenboul. 8, Gebäude der städt. Elementarschulen, gegr. 1817. Zweck: Handwerkslehrlingen Gelegenheit zur Fortbildung zu bieten. Kuratorium: Präses: WSR Fr. Demme. Schriftführer: Arn. Feuereisen. Kassafüh-

führer: Aelt. W. Reimers. Glied des Kuratoriums: Aelt. A. Vogel.
Lehrkräfte: E. Weinert (Schulleiter), A. Undritz, W. Krönberg.

Die **Sonntagsschule** des Kuratoriums zur Unterstützung **hilfsbedürftiger** Kinder in der Privat-Sonntagsschule für **Mädchen** in Riga. Gegr. 1889. Zweck: Armen Kindern weiblichen Geschlechts Unterricht in den Anfangsgründen zu ertheilen. Unterricht Sonntags 12—17 im Alexandergymnasium. Vorsteherin des Kuratoriums: Frau Marie v. Mansurow, Suworowstr. 117. Oberin der Schule: Vera Wassilj.' Nekljudow, Suworowstr. 117.

e. Schulen des Deutschen Vereins in Livland.

Die Ortsgruppe Riga unterhält folgende Schulen:

Die **Albertschule** (Gymnasium u. Realschule), Schützenstr. 4a.
Leiter:
Direktor Hollander, Schützenstr. 4a, ☎ 3660. Sprechst.: 13—14.
Lehrkräfte:

M. Adrianoff.	R. Meder.
S. Bielenstein.	Frl. D. Mettig.
Dr. G. Bocké.	E. Meyer.
A. Buchholz.	J. Michalewicz.
W. Chwalinski.	O. Muyschel.
K. Dubmberg.	G. Nowosselow.
O. Fischer.	Frl. M. Puls.
F. Feile.	O Pohrt.
A. Görtchen.	E. Ribson.
E. Hartmann.	Frl. J. Sawitzki.
W. Hildebrand.	A. Schäfer.
W. Hoffmann.	K. Schmidt.
H. Huhn.	H. Semel.
A. Kawersnew.	J. Staschewitsch.
A. Klever.	H. Tilling.
Frl. E. Komer.	A. Vogt.
E. Kröger.	W. Wachtsmut.
B. Kupffer.	K. Westberg.
O. Kiwull.	J. Wittandt.
Frl. A. Koschin.	Frl. F. Zimmermann.
J. Laughlin.	
N. Lichatschew.	

Die **Herderschule**. Elementarschule für Knaben.
Leiter: Lehrer Dohne, Romanowstr. 5.

Die **Meinhardschule**. Elementarschule für Mädchen und Knaben.
Leiter: Lehrer Betz. Gertrudstr. 28.

Die **Hollanderschule**. Elementarschule für Mädchen u. Knaben, Martinsst. 9
Leiter: GS Wold. Donner.

f. Schulen anderer Vereine.

Alexander-K.-Sch. d. **Russ. Wohlt.-Ges.**, Romanowstr. 106.
Lehrer: P. O. Schereschewski.
Religion: gr.-kath. : N. A. Perechwalski.
Ev.-luth.: J. Skalberg.

Dorotheen-El.-Sch. des **deutschen Frauenbundes**.
Vorst.: F. Feyerabend, Kandauerstr. 2.

Luisen-Elementarsch. d. **Deutschen Frauenbundes**, 1. Weidendamm 4.
Vorsteherin: Kath. Marschalk.

Elisabethschule des **Frauen-Ver.**, Romanowstr. 60, gegr. 1810, um arme Mädchen in den Elementarfächern u. Handarbeiten zu unterrichten.
Kuratorium:
Frau J. v. Graß,
Baronin A. Freytag v. Loringhoven.
Vorsteherin:
Frl. Natalie Neufeldt, Romanowstr. 60.

Mädchen-Gewerbeschule des **Jungfr.-Ver.**, Puschkinboul.
Inspektrice:
Frl. Alw. Bock.
Lehrerinnen:
Frl. Anna Bock.
Frl. L. Dernen.
Frl. Natalie Shdachina.
Frl. O. Lemke.
Frl. J. Sawitzki.
Frl. E. Schröder.
Frl. L. Müller.
Frau Bach.
Frl. O. v. Andrussow.
Frl. E. Hartmann.
Frl. Erna Heiblig.
Frl. v. Zwingmann.
Frl. Dora Schweder.
Frl. Hilda Neese.
Frl. M. Schmidt.
Frl. Karol. von Lichtenstein.
Frau Marie Lütkens.
Vorschule zu dieser Schule:
Inspektrice und Lehrerinnen die oben genannten.

Marienschule des **Frauen-Ver.**, Kalnez. Str. 25, gegr. 1849. Zweck: die aus der Marien Kleinkinderbewahranstalt d. Frauenver. entlassenen, sowie auch and. Mädchen billig bis zu ihrer Einsegnung zu unterrichten.
Kuratorium: Frau P. Kymmel.
Frau E. Kaull.

Gewerbeschule des **Gewerbe-Ver.**, Theaterboul. 11, Todlebenboul. 8 u. Suworowstr. 71.
Direktor:
Jng. B. Clark, Theaterboul. 11.
Dessen Gehilfen:
M. Maisit,
B. Michelson.
Lehrer:
Architekt A. Aschenkampff.
Maler B. Borchert.
Bildhauer A. Volz.
Jng. Blumfeld.
A. Medholdt.
E. Abel.
P. J. Grunduls.
M. Jankewitsch.
J. Meyer.
S. J. Saweljew.
K. Siegmund.
F. Werren.
J. Wolff.
J. Ohsolin.
M. Maisit.
B. Michelson.
E. P. Grunduls.
M. Matwejew.
K. Meyer.
Jng. B. Schüler.
Doz. Jakobi.
C. Schukow.
Jng. Huhnchen.
Jng. A. A. Luse.
Jng. Edg. Krämer.
Jng. G. Bertschi.
Jng. O. Hackel.
Past. Th. Prätorius.
Past. Th. Hilde.
Priester Sinaiski.
Ksenz Franckiewicz.
N. P. Saweljew.
N. Karausch.

Russische Gewerbeschule, 5 Kl., unterhalten vom **Russ. Gewerbever.**, Kosakenstr.
Vorstand:
HR J. J. Drushinski, Säulenstr. 11.
Geistlicher:
A. Netschajew.
Lehrkräfte:
Ingenieur S. Miloschewski.
Freier Künstler J. Tichomirow.
Freier Künstler SR A. Andrejew.
J. Tunt.
J. Leepin.
P. Stubin.
J. Rekstin.
KA T. Barmann.
Dr. M. Maksimowitsch.
A. Winter.
A. Arronet.

Ebräische Gewerbeschule, Kosakenstr.
Direktor: A. Miranski.

Ebräische Gemeindeschule, Roman. Str. 141

Ebräische Volksschule, Mühlenstr. 126.

Grebenschtschikowsche Schule, Mosk Str. 112, gegr. 1873. Zweck: Arme altgläubige Kinder unentgeltlich oder gegen sehr ermäßigte Zahlung zu unterrichten.
Ehrenvorsteher:
K. Makarow.
Glieder des Komitees:
N. Woronzow.
Wass. P. Andrejew.
Wass. G. Kudrjawzew.
P. Wolkow, Thronf.-Boul. 5.
Pet. M. Rodionow.
Vorsteherin:
A. P. Tusowa.
Leiter der Schule: offen.
Lehrer:
P. Aksionow, Witebsker Str. 15.
A. Wolowitsch, Moskauer Str. 104.
A. J. Wassiljew, Jarosl. Str. 25.
Lehrerinnen:
J. Sorokina, Katholische Str. 60.
K. Panina, Sprenkstr. 2.
E. Gorochowa, Zitadelle Nr. 7.

Handelsschule des **Kaufmännischen Ver.**, Börsenbankhaus.

K.-Sch. des **Sadownikowschen Armenhauses**, Sadownikowstr.
Schulvorsteher: J. Leepin.

M.-Sch. d. **Sadownikowschen Armenhauses**.
Schulvorsteherin: O. Lebedew.

M.-Sch. d. **Lett. Wohlt.-Ver.**, Sprenkstr. 29, gegr. 23. Januar 1880. Zweck: Arme Kinder billig u. teilweise unentgeltlich zu unterrichten.
Vorsteher des Kuratoriums: J. Zihrull.
Schulvorsteher: M. Rosenberg.

Lindenruhsche Hofschule, Schulvorsteher: J. Mentzendorff, Altonaer Str. 38.

Neu-Mühlgrabener Fabrikschule, Seestr. 8
Olga-Industrie-Freischule, Arsenalstr. 3.
Lehrerinnen: Frl. M. Brohde, Frl. K. Strauß, Frl. St. Bogdanowitz.
Lehrer: J. Wolff.

Reichsdeutsches Realgymnas., Direktor: H. Sebald, Nikolaistr. 67.

Reichsdeutsche höhere Mädchen-Schule.
Vorsteherin:
Frl. Berta Noelting, Weidendamm 4.

Reichsdeutsche Elementarschulen, Kalnez. Str. 16 und Nikolaistr. 67.

Schule des Ver. **Brüderl. Hilfe**, Sprenkstr. 8.

Schule d. **Jonathan-Ver.** Schlocksche Str. 17, 1 Kl. in 3 Abt.

Schule (2 kl.) d. **Thorensb. lett. Hilfsver.** kl. Altonaer Str. 6.
Lehrer: Fritz Osis.

Taubstummenschule der Lit.-prakt. Bürgerverb., gegr. 1840, Marienstr. 40.
Präses des Kuratoriums: C. Mettig.
Schulvorsteher: E. Inselberg.
Ehstnisch-russische **Peter-Paul**-Schule.
Vorsteher:
A. Rache, Lagerstr. 18.

5-klass. Schule des **Lettischen Bildungsvereins.**
Vorsteherin:
Minna Gailit, geb. Dserwe, Olivenstr. 1.

Schule des **Lettischen Hilfsver.**, Suworowstr. 40.

Lettische Elementarschule, Vorst.: Berta Ogul, Jesuskirchenstr. 3.

g. Schulen, von Privaten unterhalten.

Ahwerin, M., Kurmanowstr. 11.
Amulin, A., 4 kl. Mädchenschule, Alexanderstr. 91, W. 1.
Baranowski, S. A., 4 kl. Knabenschule, (Gymnasialkursus), Marienstr. 12.
Beater, O., vorm. D. Stegemann, Mädchengymnas., Sünderstr. 28.
Becker, Marie, 8 kl. Töchterschule, Gertrudstr. 14, W. 4.
Berg, M., Schlocksche Str. 4.
Berg, Marie, geb. Bergmann, Alexanderstr. 109.
Bluhm, W. J., Realschule mit Kronschulrechten, Pauluccistr. 15.
Bobrow, J. N., Knaben-Schule, Marienstr. 8, W. 5.
Bogojawlenska, geb. Warrein, Gymn. für Mädchen, Newastr. 9, W. 24.
Bosch, Ed., Dorpater Str. 25, W. 25.
Bregowski, A. B., Suworowstr. 4, W. 7.
Busch, A., 4 kl. Privatschule für Knaben und Mädchen, Lagerstr. 8.
Busch, Anna, Lagerstr. 14.
Buzler, Rob., Bullensche Str. 5.
Dannenberg, Sofie, geb. Baronesse Uexküll-Güldenband t (früher H. Langermann), 3 kl. Vorb.-Sch. f. Gymn., Real- und Kommerzschulen. Abt. mit deutscher Unterrichtssprache für die Albertschule, Schulenstr. 5.
Danziger, Dav., Sprenkstr. 71.
Despreaux, E., 8 kl. Mädchen-Gymnasium, Gildstubenstr. 4.
Dolgich, P. A., Mädchengymn. mit Kronschulrechten. Direkt.: W. Popow, Suworowstr. 11.
Draudsin, N., Mädchen-Gymnas., Gertrudstr. 24.
Dubow, Glafira, Essenhöffsche Str. 1.
Ebräisches **Privat-Knabengymnasium mit** Kronrechten, Direktor Th. T. Aeckerle, kl. Sandstr. 12.
Eglit, Sofie, Knaben- u. Mädchenschule, Annenstr. 2.

Eltz, Hugo v., 4 kl. Privatgymnas. nebst 3 Vorb.-Kl., mit deutscher Unterrichtssprache, Kirchenst. 4, Spr. 14—15. Privatwohn.: Kirchenstr. 4, W. 4, ☎ 2399.
Lehrkräfte:
Pastor Karl Keller.
Pastor A. Burchard.
Oberlehrer Herm. Poelchau.
Nikolai von Tideböhl.
Rud. Zimmermann.
J. Dobrosrakow.
Priester P. Sinaiski.
K. Dannus.
Karl Greve.
E. Engels.
O. Kiwull.
Frau von Menschikowa.
Frl. Anna Budnikowa.
Roderich Walter.
Michael Wolokobinski.
Frl. M. Hellmann.
Adolf Blumenbach.
M. Maisit.
M. L. Sinaiski.
Frl. H. Thonagel.
N. Troitzki.
N. Bazman.
J. Toff.
Dr. P. Baron v. d. Osten-Sacken.
K. Duhmberg.
Dr. Osk. Masing.
Prof. Laughlin.
Fr. Sinitzki.
Karl Schmidt.
W. Bukowski.
A. Skerst.
Mag. R. Meyer.
Paul Ehlers.
Frl. L. v. Eltz.
Frl. A. v. Eltz.

v. **Fischers Institut**, 3 kl. Mädchenschule, Palaisstr. 3, gegr. 1804. Legat d. Aeltermanns M. W. v. Fischer.
Inspektor:
Oberlehrer P. Westberg, Gertrudstr. 6.
Inspektrice:
Frl. H. Gottfriedt, Kalkstr. 1, W. 6.
Lehrer:
Pastor E. Groß, Alexanderstr. 61.
Frl. M. Hoheisel, Palaisstr. 3, W. 5.
Frl. M. Stilliger, Kalkstr. 1, III.
Frau Eug. Prahl, geb. Grewing, 1. Weidendamm 8, W. 4.
Frl. S. Pjatnitzka, Friedensstr. 17a.
Frl. F. Zimmermann, Gertrudstr. 6.
Frl. O. v. Radecki, Andreasstr. 1.
Frl. K. Arronet, Kirchenstr. 37.
Frl. M. Karansch, Romanowstr. 16.
Frl. M. Gröger, Marienstr. 12, W. 9.
Frl. A. Weir, Säulenstr. 18.
Fleißner, G., Trinitatisstr. 12.
Frankenstein, A., Elementarschule, Petersburger Chaussee 6.
Germann, Friedrich, Privatrealschule mit den Rechten der Krons-Realschulen, Marstallstr. 21.
Gläser, O., geb. Holtz, Elementarschule, Elisabethstr. 27.
Grewing, A. u. M., 4 kl. Töchterschule, Newastr. 28, W. 3 und 4.
Groß, A., 4 kl. Töchterschule, Andreasstr. 6, W. 13.
Gurland, Ernst u. Sophie, Weidend. 8.
Haberkant, A., 4 kl. Töchterschule, Moskauer Str. 54.
Hartmann, Hel., Töchterschule 1. Ord., Gertrudstr. 6.
v. Hasford, Olga, Töchterschule 1. Ordn. mit deutscher Unterrichtsspr., Albertstr. 1, Eingang Antonienstr.
Hirschberg, B., israelit. Knaben- u. Mädchen-Schule, Parkstr. 8.
Hokanson, A., Alexanderstr. 50.
Homo, L., 2 kl. Sch. (Olga-Schule), Newastr. 1.
Hoppe, S., geb. Winkhardt, Elementarschule, Romanowstr. 17.
Jankau, Helene, Privatschule, Kalnezeem. Str. 82a.
Jastrzembska, Anna, Mädchen-Gymn., Elisabethstr. 55.
Juchnewitz, M., Kirchhofsstr. 20.
Jurewitsch, Math., Mühlenstr. 15.
Jurke, A., Romanowstr. 59.
Kalnin, M., 4 kl. Privatsch., Mühlenstr. 70, W. 3.
Kenin, A., M.-Gymn. mit Kronschulrechten, Dorpater Str. 15/17.
Kestner, Gertr., Friedensstr. 14.
Kirsten, Wilhelmine, 4 kl. deutsche Schule für Kinder u. Mädchen, Mühlenstr. 87
Klewer, M., vorm. P. Gartz, Progymn., Kalnez. Str. 7.
Kommerzsch. d. Lehrervereinigung, Marthastr. 5.
Korti, A., Kn.-Vorgymn. mit Kronschulrechten, Elisabethstr. 97.
Krannhals, Hel., Suworowstr. 29, W. 5.
Kröger, Elfriede, Lehranstalt 1. Ord., mit d. Kursus eines Mädchen-Gymn., Schulenstr. 14, W. 1 u. 2.
Krotow, O., Vorb. junger Mädchen zur Lehrerinnenprüfung, Säulenstr. 49.
Larionow, Peter, Elementarschule, Dorpater Str. 28.
Lehmann, Emma, 5 kl. Töchterschule mit deutscher Unterrichtsspr., Romanowstr. 42.
Lehmann, J., Kn.-Sch., Lagerstr. 42.
Lehmann, Ottilie, Töchterschule, kleine Schmiedestr. 4.
Lerch, M., Priv.-Mädch.-Gymn., Thronfolgerboul. 31.
Lerch, O., 4 kl. Töchtersch., Elisabethstr. 89.
Lichtarowicz, Emilie, Privat-Gymnasium, Suworowstr. 14.
Lischin, O. N., Mädchen-Gymn., Mühlenstr. 46, W. 1.
Littausche Schule „Stern", Milchstr. 9.
Lösevitz, Olga, Mühlenstr. 53b, W. 20.
Maddaus, Wera, Kalnez. Str. 18.
Maldon, Wold., Töchtersch., Newastr. 26.
Markewitsch, Luise, 4 kl. Elementarschule f. Knaben u. Mädchen, Olivenstr. 5.
Mednis, Heinr., Schreyenbusch 1, 10.
Mengelsohn, M., vorm. Enggieser, Romanowstr. 57.
Menzendorf, Marie, Altonaer Str. 38.
Meuschen, Harriet, Privatlehrerin, kleine Schloßstr. 6, W. 3.
Mey, Ottilie, Laboratoriumstr. 21.
Miller, K., 2 kl. Schule, Theaterb. 11.
Minus, Johanna, Vorb. z. Hauslehrerinnenprüfung, Gertrudstr. 7, W. 4.

Mironow, N. N., 7 kl. Kommerzschule, Albertstr. 10.
Direktor:
J. A. Galabutski, Elisabethstr. 23.
Lehrkräfte:
Priester P. L. Sinaisky.
Dr. A. Poelchau.
Wold. Huhn.
B. Hirschberg.
E. K. Dumanski.
Nik. A. Oern.
H. Sportunow.
A. K. Lawrinowitsch.
J. M. Minus.
J. J. Janewitsch.
S. P. Pjatnitzkaja.
W. W. Ulpe.
M. P. Keuchel.
J. J. Weßmann.
W. J. Groschewoi.
N. W. Hyazinthow.
N. W. Zikulenko.
M. N. Gusewitsch.
Wlad. Nenaschew.
P. S. Gorbikow.
Schriftführer: N. Grinewsky.
Mühlmann, R., Schule f. Knaben, Albertstr. 1, W. 2. Eing. v. d. Antonienstr.
Müller, Antonie, Kurse in Kunstgeschichte, Küterstr. 14, W. 12.
Müllerson, M., 4 kl. M.-Sch. mit 2 Vorb.-Kl., Gymnas.-Progr., Lagerstr. 7a.
Muhrmann, Rich., Kommerzschule, Suworowstr. 8, W. 1.
Odin, G., Handelsschule, Marthastr. 5.
Olaw, Fr., Elementarschule für Knaben u. Mädchen mit 2 Abt., Marienstr. 26, ☎ 3689.
Olaw, W., Kommerzschule für Mädchen mit Rechten, 1.—7. Klasse, Marienstr. 26, ☎ 3689.
Olaw, W., Handelsschule für Knaben u. Mädchen, 2 Vorbereit.- und 4 Normalklassen mit Rechten, Marienstr. 26, ☎ 3689.
Olaw, W., Kaufmännische Abendkurse für Erwachsene beiderlei Geschlechts, Marienstr. 26, ☎ 3689.
Ordinsky, Jewd., Moskauer Str. 119.
Petkewitsch, Stef., Priv.-Schule, Katholische Str. 34.
Pfeiffersche Lehr u. Erziehungsanstalt für kränkliche und körperlich gebrechliche Kinder (lit.-prakt. Bürgerverbindung), Alexanderstr. 82.
Pharmazeutisch-chem. Schule für Apothekerlehrlinge (Mineralwasseranstalt).
Poluektow, Ludovika, Mädchengymn., Alexanderstr. 98.
Reinsch, Töchterschule. Sieh Tiling.
v. Römeling, Elementarschule für Kn. u. Mädchen, Eliasstr. 10.
Sackson, M., 2 kl. Elementarschule, Vorb. für Gymn., Real- und Kommerzschulen, Jungfernstr. 5, W. 2.
v. Sadowsky, Glafira, Mädchengymn., 2 Vorb.-Kl. u. d. 8 pädagog. Klasse, Pauluccistr. 1.
Schnore, K., Mädchenprogymn., Säulenstr. 52a, W. 5.
Schnore, W., Knabensch., Säulenstr. 52a.
Schuchhardt, Albertine, Vorb.-Sch. f. Knaben u. Mädchen, Gertrudstr. 33.
Schulz, Emilie, Mädchengymn., Mühlenstr. 127, W. 1.
Seedin, Ed., Priv.-Knabenschule, Bullensche Str. 5.
Sermuksch, O., Mädchenschule, Dorpater Str. 55a, W. 14.
Simenow, Austra, 4 kl. M.-Sch., Newastr. 6.
Spitzin, Julianne, Mädchenprogymn., Gertrudstr. 101.
Stabusch, P., 2 kl. Kn.-Schule, Suworowstr. 11.
Stabusch, J., Knaben-Vorbereitungsschule, Mühlenstr. 37.
Stabusch, P., Mädchengymn., Mühlenstr. 74, W. 16.
Stankiewicz, B., El.-Sch., Suworowstr. 7.
Strauß, O., Vorbereit.-Schule für Knaben u. Mädchen, Marienstr. 3.
Tailow, Ludmilla, M.-Gymn. mit Kronschulrechten, Wallstr. 20.
Taube, Jul., Dorpater Str. 30.
Tiling, Luise, Töchterschule 1. Ord. mit Kronschulrechten, einer Kommerz- und einer Seminarklasse, gegründet von E. Reinsch, Elisabethstr. 23.
Trey, J., geb. Kalckbrenner, Progymn., Alexanderstr. 107.
Troitzki, W. W., Vorb.-Sch., Mineralw.-Anst. Wöhrmanns Park, Pauluccistr.
Uschan, Pet., Elementarschule, Schlocksche Str. 54.
Vielrose, G., Knaben-Elementarsch., Ritterstr. 19.
Wallenburger, Adelh., Töchtersch. 1. Ord. u. Pension, Jakobsstr. 28.
Winsarais, N. S., geb. Werschkanski, Mädchenprogymn., Jesuskirchenstr. 6, W. 3.
Wirén, Adelh., Töchterschule 1. Ordn. mit deutscher Unterrichtsspr., (verein. Schulen, früher A. Wirén, Ch. v. Stahl u. H. Schaur), Andreasstr. 1.
Witol, D., Sprenkstr. 27.

h. Andere Privatlehrer.

Blasinstrumente:

Jurjan, Juri, Alexanderstr. 12, W. 7.
Sprink, Karl, Newastr. 9, W. 47.

Buchhaltung:

Bergmann, Karl, Marienstr. 10a.
Block, Th., Marstallstr. 24.
Dedicke, P., Küterstr. 4.
Intze, L., jun., Königsstr. 32.
Klaczko, Max, Scheunenstr. 19.
Lindenberg, O., Newastr. 28, W. 5.
Muhrmann, Rich., Suworowstr. 8, W. 1.
Perl, William, Diskontobank.
Stavenhagen, A., Alexanderstr. 11, W. 4.

Cello.

Herzog, B., Kirchenstr. 15, W. 4.
Kilz, Friedr., Mühlenstr. 67, W. 14.
Päpke, E., Matthäistr. 75.
Pein, Gust., Marienstr. 12, W. 15.
Pilzer, Wilh., Todlebenboul. 2, W. 21.
Vogelmann, Otto, Alexanderstr. 28, W. 27

Flöte.

Neumann, Joh., Säulenstr. 40, W. 8.
Pein, Gust., Marienstr. 12, W. 15.

Geige.

Bankwitz, Cuno, Nikolaistr. 17, W. 16.
Bauer, Rich., Mühlenstr. 70.
Beuck, Albert, Nikolaistr. 6, W. 9.
Brandt, Math., Kirchenstr. 4a, W. 22.
Frenz, Willy, Suworowstr. 20, W. 10.
v. Hirschheydt, A., Nikolaistr. 27, W. 7.
Jarosy-Drohobica, Industriestr. 1a, 3 Tr.
Kilz, Friedr., Mühlenstr. 67.
Knuth, James, Kurmanowstr. 1, W. 6a.
Köhler, Gust., Theaterboul. 9, W. 26.
Krämer, Robert, Jakobsstr. 5, I.
Lange, Friedr., kl. Sandstr. 11.
Reiher, Jul., Dorpater Str. 63.
Sanio, Viktor, Newastr. 25, W. 21.
Sorgewitz, A., Theaterboul. 8, W. 5.
Strobel, Rudolf, Suworowstr. 19.

Gesang.

Baumert, Asta, Reimersstr. 1.
Bloßfeldt, Walter, Thronf.-B. 3, W. 20.
v. Cramer, Mary, Alexanderstr. 31, W. 26.
v. Dukmassow, E., Ritterstr. 6.
Erdmann, Marie, Paulуccistr. 7, W. 2.
Fischer, Augustine, Newastr. 9, W. 27.
Günther, Magda, Suworowstr. 2, W. 10.
Hunnius, Monika, Fellinerstr. 2, W. 10.
Jakobs, Elisabeth, Elisabethstr. 7, W. 8.
Jurjan, Paul, Dorpater Str. 33, W. 4.
Ivers, Erika, Elisabethstr. 9.
Klingenberg, Ida, Mühlenstr. 18, W. 4.
Lange, Piers, Marstallstr. 8, 11.
Mally, Elis., Newastr. 15.
Mehlbart, Valeska, Säulenstr. 18.
Müller, Eleon., Gertrudstr. 10, W. 15.
Pilzer, Elsa, Todlebenboul. 2, W. 21.
Sander, M., Parkstr. 3, W. 8.
Schroeders, Lilli, Kirchenstr. 4a, W. 8.
Seesemann, Agnes, Mühlenstr. 5.
Sogojanz, Sofie, Alexanderstr. 36, W. 9.
Specht, Marg., Elisabethstr. 31.
Tatter, Gustel, Kirchenstr. 10, W. 2.
Taube, Lilli, Mühlenstr. 48, W. 20.
Trampedach, Jenny, Theaterboul. 6, W. 8.
Ulich, Anna, Zaunstr. 1, W. 10.
Vockrodt-Kretsay, Marie, Newastr. 24.
Widetzki, Max, Marstallstr. 16, W. 2.
Wiegner, Malw., Nikolaistr. 27.

Handarbeit- u. Wirtschaftsschulen.

Buß, E., Säulenstr. 31.
Dadsit, E., Romanowstr. 62.
Elisabethschule des Frauenver., gegr. 1810 Romanowstr. 60.
Enbohm, F., Ritterstr. 12, W. 3.
Frey, Helene, Jakobsstr. 5, W. 4.
Lehr, A., Frl., Sünderstr. 4, W. 3.
Murewski, H., Marienstr. 1, W. 9.
Rosental-Rotmann, Alexanderstr. 1, W. 7.
Ullrich, J., 4 kl. Handarbeits-Schule, Romanowstr. 17.
v. Vegesack, A., Georgenstr. 3.
Weiß, M., Romanowstr. 36, W. 6.

Harfe.

Payr, Rob., Newastr. 6.
Sandner, Phil., Marienstr. 5, W. 25.

Hebammenschule

Dr. P. Jurjan, Albertstr. 2a, W. 3.
Nolle, B., Marienstr. 2.
Hebammenschule am Stadtkrankenhause, Ritterstr. 5.

Kaufm. Wissenschaften.

Klaczko, Max, Scheunenstr. 19.
Muhrmann, Rich., Suworowstr. 8, W. 1

Kindergärten.

v. Boetticher, Marg., Albertstr. 7, W. 2.
Bregowski, Anna, ebräisch, Suworowstr. 4
Christiani, B., kl. Altonaer Str. 3.
M-lle Dupont, franz., Elisabethstr. 17.
Engelhardt, F., deutsch-russ., Säulenstr. 31
Mädchengew.-Sch. d. Jungfr.-Ver., Puschkinboul. 6.
Gläser, O., geb. Holtz, Elisabethstr. 27.
Hokanson, A., russ.-deutscher, Alexanderstr. 50, W. 8.
Hoppe, S., geb. Winkhardt, Romanowstr. 17.

Jauch, Hulda, Newastr. 13.
Kirsten, Wilhelmine, Mühlenstr. 87.
Maddaus, Wera, Kalnez. Str. 18.
Mannsfeld, E., Kalnezeem. Str. 29.
Müllerson, M., Lagerstr. 7a.
Petri, E., vorm. Freymann, russ.-deutsch., Königsstr. 30.
Pfeiffer, E., (litt.-prakt. Bürgerverb.), Alexanderstr. 82.
v. Römeling, V., Eliasstr. 10.
Rosenthal, S., ebräisch, Sünderstr. 12.
Schnore, K., Säulenstr. 52a, W. 5.
Schuchhardt, Albertine, deutsch-russ., Gertrudstr. 33.
Schulz, Emilie, Mühlenstr. 127.
Schulze, Natalie, Alexanderstr. 36, W. 10.
v. Sidoroff, M., deutsch - russischer, Schwartzenhöf. Str. 12.
Spühr, E., Goldinger Str. 18.
Stieda, E., Elisabethstr. 37, W. 1.
Stieda, Käthe, Antonienstr. 6, W. 7.
Troitzki, W. W., Mineralwasser-Anstalt, Wöhrmanns Park, Pauluccistr.
Wittram, Luise, Kirchenstr. 16.

Klavier.

Barth, Irmgard, Kirchenstr. 14.
Baumann, Jul., Pferdestr. 2.
Baumgart, Nik., Theaterboul. 9, W. 14.
Behre, Frida, Alexanderstr. 31, W. 12.
Beck, Emma, Gildstubenstr. 4.
Bergner, Cäcilie, Elisabethstr. 33, W. 7.
Berlin, Wina, Suworowstr. 4, W. 2.
Bullwerk, Elfr., Kirchenstr. 37, W. 8.
Creutzburg, Harald, Suworowstr. 4.
Doebner, Helene, Schulenstr. 20.
Drexler, Ant., Suworowstr. 14, W. 11.
Dsehrwe, Alma, Alexanderstr. 12, W. 9.
Erasmus, L., Hermannsstraße 5 und Schützenstr. 4a, W. 4.
Fischer, Augustine, Newastr. 9, W. 27.
Fischer, Louise, Marstallstr. 24, W. 10.
v. Freymann, Ida, Elisabethstr. 12.
Friedenstein, Hel., Fellinerstr. 3a, W. 2.
Gaehtgens, Hildeg., Elisabethstr. 19, II.
Gaertner, Alice, Taubenstr. 23, W. 7.
Gartz, Leont., geb. Kaull.
Gelinck, Elise, Wenden Str. 3, W. 5.
Goeldner, Kath., Gertrudstr. 10, W. 17.
Großmann, Martha, Romanowstr. 9.
Hidde, Anna, geb. Grünthal, Newastr. 9.
Hirschberg-Pucher, Eugenie, Schulenstr. 28.
Höhne, H., Pauluccistr. 8.
Hoff, geb. Rudolph, Königsstr. 32.
Hoheisel, E., Palaisstr. 3, W. 5.
Holländer, Bertha, Pauluccistr. 8, W. 14.
Jäger, Ellie, Suworowstr. 39, W. 24.
Janson, Thekla, Schlocksche Str. 8.
Iljisch, Nik., Altstadt 15.
Josephi, Lucie, Marienstr. 40.
Kilz, Friedr., Mühlenstr. 67.
Klingenberg, Lucie, Mühlenst. 35, W. 3.
Knappe, O. M., Nikolaistr. 55, W. 3.
Kröger, Martha, Mühlenstr. 55a, W. 8.
Kühn, E., Antonienstr. 3, W. 8.
Kühn, Math., Andreasstr. 5, W. 3.
Lange, Klara u. Fr., kl. Sandstr. 11.
Lemba, Th., Elisabethstr. 7, W. 2.
Lindenberg, Emma, Newastr. 28, W. 5.
Lipp, Martha, Weberstr. 14, W. 8.
Mandelstamm, Minna, Wallstr. 28b.
Markuschewitsch, Ella, Elisabethstr. 89.
v. Michelson, Alice, Antonienstr. 6, W. 4.
Möllersten, Bror, Mühlenstr. 48, W. 12.
v. Müller, Elsa, geb. Erasmus, Schulenstr. 22, W. 2.
Müller, Aline, Sandstr. 27, III.
Muyschel, Otto, Kirchenstr. 43.
Neppert, Theod., Fellin. Str. 3a, W. 10.
Nus, Arved, Brunnenstr. 2.
Pein, Gust., Marienstr. 12, W. 15.
Petersohn, Anna, geb. Franck, Mühlenstr. 3, W. 13.
Petkewicz, Lydia, Säulenstr. 49, W. 26.
Pilzer, Emmy, Todlebenboul. 2, W. 21.
Poelchau, L., Albertstr. 13, W. 7.
Pönigkau, Wally, Küterstr. 14, W. 5.
v. Radecki, Emmi, Nikolaistr. 4, W. 9.
v. Rakowski, Alice, Mühlenst. 37, W. 22.
v. Radecki, Olga, Andreasstr. 1, W. 13.
Riesberg-Siegert, Marta, Bäckereistr. 8.
Rudolff, Willi, Altstadt 3, W. 10.
v. Samson-Himmelstjerna, Guido, Peterpaulsstr. 2, W. 10.
Sander, Hel., Newastr. 9, W. 50.
Schaewitz, Flora, Kaisergartenstr. 6a.
Schepeler-Raczynska, Dagmar, Küterstr. 14.
Schilling, Any, Lagerstr. 60, W. 3.
Schlegelmilch, L., Ritterstr. 6, W. 14.
Schmidt, Hans, Kaisergartenstr. 6a, W. 1.
Schmidt, Jenny, Pauluccistr. 9, W. 13.
Seebode, Olga, Konv. z. hl. Geist 1.
Seemann v. Jesersky, Agnes, Mühlenstr. 32, W. 3.
Smolian, Edg., Elisabethstr. 3, W. 6.
Sorgewitz, A., Theaterboul. 8, W. 5.
Springfeld, Osk., Thronf.-Boul. 6.
Stahl, Else, Georgenstr. 8, W. 2.
Stavenhagen, Auguste, Thronf.-Boul. 7.
Stein, M., Sandstr. 10, W. 12.
Sternberg, Paul, Alexanderstr. 19, W. 1.
Stoll, Luise, Alexanderstr. 3, W. 6.
Stoll, Martha, 1. Weidendamm 5, W. 8.
Strauß, Ida, Fellinerstr. 3a, W. 23.
Strobel, Rudolf, Suworowstr. 19.
Vogelmann, Rosa, Alexanderstr. 26, W. 5.
Vorkampff-Laue, Margot, 1. Weidendamm 13.
Wagner, Anna, Pauluccistr. 9, W. 7.
Wagner, Willis, Alexanderstr. 84.
Weinberg, Eug., Newastr. 27, W. 12.
Zander, Mary, Kaisergartenstr. 2, W. 4.

Kochen.

Mädchengewerbeschule, Puschkinboul.
Korth, Marra, geb. Götz, kl. Schulenstr. 2, neben dem Dommuseum.

Malen und Zeichnen.

Bahder, Aline, Thronfolgerboul. 15, W. 5
v. Bergmann, Adelheid, Alexanderstr. 31.
van Beuningen, B., Dorpater Str. 33.
Bielenstein, Siegfried, Säulenstr. 18.
Bluhm, W. J., Pauluccistr. 15.
Borchert, Bernh., Kalnez. Str. 39.
Dorster, Margot, Kramerstr. 3.
Enbohm, J., Ritterstr. 12, W. 3.
Gerdau, Maria, Schulenstr. 8.
v. Gläser, Olga, Gertrudstr. 7.
v. Haken, Hildeg., Jägerstr. 1, W. 1.
Held, Erna, Schulenstr. 8.
Hellmann, Martha, Altstadt 19, II.
Hildebrand, Edith, Antonienstr. 15, W. 38
Jung-Stilling. Sieh Städt. Kunstschule.
Lettische Malschule, Marienstr. 13, W. 81
Löffler, Alice, geb. v. Lysander, Säulenstr. 23, W. 18.
Minuth, Elisab., Atelier für Radieren u. Kupferstechen, Johannisstr. 3.
Mylius, E., Pferdestr. 27.
Neumann, Frida, Kirchenstr. 18.
Plawneek, Selma, Suworowstr. 21, W. 4.
Prahl, E., geb. Grewing, 1. Weidend. 8.
Rosenthal, Jan, Albertstr. 12, W. 9.
Siecke, H., Dorpater Str. 66.
Städtische Kunstschule (vorm. Elise von Jung-Stillings Zeichenschule), Direktor W. Purvit, Packhausstr. 1.
Thomson, Mühlenstr. 70.
Walter, Sus., Schulenstr. 3.
Weiß, M., Romanowstr. 36, W. 6.
Wilpert, L., Revaler Str. 31, W. 9.

Maschinenschreiben.

Klaczko, Max, Scheunenstr. 19.
Muhrmann, Rich., Suworowstr. 8, W. 1.
Bechshöft u. Burzynski, Sandstr. 1.

Musik.

Bräutigam-Kodritsch, Aurel., Marienstr. 29
Cleemann, H., Brauerstr. 11.
v. Freymann, Ida, Elisabethstr. 12.
Gelinck, Elise, Wenden. Str. 3, W. 5.
Höhne, Heinr., Pauluccistr. 8.
Jurjan, Juri, Alexanderstr. 12, W. 7.
Kleberg, Willy, Gertrudstr. 55, W. 8.
Müller, Rob., Pianist, Komponist und Musikreferent, Gertrudstr. 10/12, W. 4.
Musikinstitut, Erstes, Suworowstr. 51b. gegr. 1864 von Emil Siegert. Direktor: Jos. Meding.
Musikschule der Kaiserl.-Russ.-Musikgesellschaft, Basteiboul. 11, ☎ 2115, Direktor: Guido v. Samson-Himmelstjerna.
Musikschule, Rigaer, gegr. 1885 von Gustav v. Gizycki, Direktion: Hans Nedela u. Arth. v. Gizycki, Sandst. 36
Neppert, Theodor, Fellinerstr. 3a, W. 10.
Ozol-Guyot, B., Wald- u. Zaunstr. Ecke.
Pein, Gust., Marienstr. 12, W. 15.
Prozell, Nelly, Nikolaistr. 2.
Richter, J., Romanowstr. 22.
Schule der Tonkunst, vorm. Aug. Pabst, Dir.: Amalie Berlin, Suworowstr. 4.
Smolian, Edg., Elisabethstr. 3, W. 6.
Sokolowsky, Annie, Todlebenboul. 5.
Sorgewitz, A., Theaterboul. 8, W. 5.
Staeger, Alex., Albertstr. 11, W. 20.
Stahl, Else, Georgenstr. 8, W. 2.
Straube, Rob., Schlocksche Str. 13.
Waack, Karl, Alexanderstr. 31, W. 20.
Weinberg, Eug., Newstr. 27, W. 12.

Näh- und Schnittschulen.

Brachmann, M. A., Suworowstr. 14.
Dobrodejew-Jürgens, O., Gertrudstr. 46.
Frey, Helene, Jakobsstr. 5, W. 4.
Krause, Wally, Dorotheenstr. 34.
Perl, Hermine, Gertrudstr. 42.
Ullrich, J., Romanowstr. 17.
Ulmann, Helene, Alexanderstr. 24, W. 3.
Werlein, L., Suworowstr. 61.

Naturwissenschaft.

Dannenberg, Vilma, Gertrudstr. 2, W. 10.

Schönschreiben.

Amann, Friedr., Pauluccistr. 8, W. 1.

Sprachen.

Arnold, M., engl., Puschkinb. 6, W. 7.
Beljajew, Elis. Sach.', russ., Schützenstr. 4a, W. 4.
Bonneval, M-lle, franz., Scheunenstr. 12
Bossan, M-lle, franz., Puschkinboulev. Peter-Realschule.
Droß, M-me, franz., Theaterb. 9, W. 9.
Dupont, M-lle, franz., Elisabethstr. 17.
Eckert, (Pain), Mrs., engl., Bäckereist. 10
Feuereisen, Käthe, franz., Kirchenstr. 22.
Gaberel, M-lle, franz., Turmstr. 7, W. 2
Galland, M-lle, franz., Alexanderstr. 31.
v. Gussewitsch, Marie, Elisabethst. 9, W. 5.
v. Haken, Marta, engl., Jägerstr. 1.

v. Haken, Mary, deutsch, Mühlenstr. 21.
Höflinger, geb. Coulter, engl., Schmiedestr. 3, W. 4.
Klaczko, Max, Esperanto, Scheunenstr. 19.
Kleberg, R., Frau Dr., ital., Suworowstr. 7, W. 7.
Klemm-Mitchell, J., engl., Ritterstr. 8b.
Komer, Eugenie, franz., Alexanderstr. 31.
Laughlin, J. Mr., franz. u. engl., Mühlenstr. 34, W. 12.
Löwenstein, Mary, Pauluccist. 12, W. 10.
Lubin, M-r., franz. u. engl., Sprenkstr. 2
Mosson, engl., Schmiedestr. 3.
Mylius, E., engl., Pferdestr. 27.
Normann, Mary, engl., Theaterstr. 12, III.
Pfaff, Alice, deutsch, ital. u. engl., Elisabethstr. 4, W. 3.
Polyglotte, (Société), deutsch, franz., engl., russ., lett. Romanowstr. 62, W. 8
Priestley, Mary, engl., Antonienstr. 1.
Radau, Lisa, engl., Gertrudstr. 42.
Richard, M-lle, franz., Antonienstr. 6, Pension Eckardt.
v. Samson-Himmelstjerna, Gartie, engl., Peterpaulsstr. 2, W. 10.
Sander, M., ital., Parkstr. 3, W. 8.
Seesemann, Agnes, ital., Mühlenstr. 5.
v. Sengbusch, Elsbeth, engl., Elisabethstr. 25.
Skerst, Harriet, engl. u. franz., Kirchenstr. 4, W. 9.
Urch, engl., Gildstubenstr. 3, 1. Tr.
Waller, Miß, engl., Fellinerstr. 3a.
Wells, M-lle, franz., Albertstr. 7, W. 13.
v. Wischniewsky, Aug., geb. Freiin von Brand, deutsch, russ., franz., Sünderstr. 15.
Wood, Mrs., engl., Schützenstr. 5.

Sprachstörungen.

Vielrose, Greg., Ritterstr. 19, W. 6.

Stenografie.

Klaczko, Max, Scheunenstr. 19.
Lindenberg, O., Newastr. 28, W. 5.
Petersohn, Arv., Königsstr. 11.

Stenotypie.

Klaczko, Max, Scheunenstr. 19.
Muhrmann, Rich., Suworowstr. 8, W. 1.

Tanzen.

Göhrken, Minna u. Jul., kl. Sandstr. 12.
Kaulin, M., Marstallstr. 2.
Köhler, Olivier u. Emmy, Weberstr. 8, ☎ 1179.
Segall, J., Gertrudstr. 60.
Strunsky, L., Frau, Wallstr. 10.

Turnen.

Bock, Anna, Damen-Turnanstalt, Mineralwasseranstalt, Privat-Wohn.: Puschkinboul. 6, im Hof.
Engels, A., Elisabethstr. 31a.
Harboe, Marg., Elisabethstr. 12, W. 15.
Kiwul, Otto, Albertstr. 1.
Krasting, J., Stadt-Handelsschule.
Turnanstalt, Turnhalle, Turnerstr.
Springer, Marg., Elisabethstr. 23, Gartenhaus.
Trautmann, Magda, Kandauer Str. 2.
Weir, Annie, Säulenstr. 18, Gartenhaus.
Werkenthin, K., Börsen-Kommerzschule.
Wille, Marta (Kallisthenie), Industriestr. 1, W. 19.

Verschiedenes.

Creutzburg, Harald, Suworowstr. 4 (Klavier, Theorie, Harmonium u. Orgel).
Guben, Marie, Romanowstr. 42, W. 6, (Theorie und Orgelspiel).
Nus, Arved, Klavier, Orgel, Theorie usw. Brunnenstr. 2.
v. Samson-Himmelstjerna, Guido, Musik-, Theorie- u. Klavierunterricht, Peterpaulsstr. 2, W. 10.
Sandner, Phil., Zither, Harfe, Guitarre u. Mandoline, Marienstr. 5, W. 25.

Zahnarztschule.

Dr. Dolin, Suworowstr. 4.

Zither.

Gröger, J., Matthäistr. 77.
Hackl, Rud., Suworowstr. 30, W. 7.
Sandner, Phil., Marienstr. 5, W. 25.

§ 17. Zeitungen, Zeitschriften, Annoncenblätter.

Die in Riga erscheinen (alfabetisch geordnet).

Es ist für das Adreßbuch unmöglich, heuer an dieser Stelle Vollständigkeit und Richtigkeit zu gewährleisten.

Annoncenblatt (Rigaer) erscheint seit 1873 (Rückseite des Theaterzettels), nebst dem Theater-Courier, erscheint täglich während der Spielsaison im Rig. Stadttheater. Herausgeber: Ernst Plates Buchdruckerei.

Anwalt der Tiere. Herausgegeben vom Damenkomitee des Rigaer Tierasyls. Redaktörin: Frau E. Wallem. 6 Nummern jährlich für R. 1.20. Expedition: Jonck u. Poliewsky, Buchhandlung, Kaufstr. 3.

Awots (Die Quelle), ein illustriertes christl. Wochenblatt in lettischer Sprache mit einer Beilage „Jaunibas Draugs" (Jugendfreund). Redaktion u. Expedition: Königsstr. 28. Herausgeber u. Redakteur: J. A. Frey. Erscheint seit Januar 1901 monatlich unter der Benennung „Jaunibas Draugs", aber seit 5. Januar 1905 unter der neuen Benennung „Awots" wöchentlich. Abonnementspreis jährlich mit Zust. 3 Rbl.

Baltische Post, Ernst Plates Buchdruckerei, bei der Petri-Kirche, erscheint täglich abends, mit Ausnahme d. Sonntage und hohen Feiertage, in deutscher Sprache. Dazu wöchentlich eine Feuilleton-Beilage. Herausgeber: Ernst Plates Verlag. Verantw. Redakteur: Dr. phil. Arn. Plates. Preis: das Exemplar 3 Kop. Abonnementspreis: jährlich ohne Zustellung 3 Rbl., halbjährlich 1 Rbl. 60 Kop., vierteljährlich 85 Kop., monatlich 35 Kop. Mit Zustellung ins Haus oder durch die Post im Inlande: jährlich 4 Rbl. 50 Kop., halbjährlich 2 Rbl. 35 Kop., vierteljährlich 1 Rbl. 25 Kop., monatlich 65 Kop. Insertion: 10 Kop. die einspaltige Petitzeile oder deren Raum, am Kopfe des Blattes 30 Kop.

Börsenblatt (Rigaer). Erscheint seit 1. Januar 1896 täglich Morgens, mit Ausnahme der Tage nach den Feiertagen, in deutscher Sprache. Herausgeber: Der Rig. Börsen-Comitee. Verantwortl. Redakteure: M. v. Reibnitz, Sekretär des Börsen-Komités und B. v. Gernet, Sekret. d. Handelsstat. Abt. Dazu die unentgeltliche Beilage: „Rigascher Börsen- und Handels-Bericht", der zweimal wöchentlich erscheint. Abonnementspreis jährlich mit Zustellung 12 Rbl., durch die Post 14 Rbl., halbjährlich: mit Zustellung 7 Rbl., durch die Post 7 Rbl. Annahme von Abonnements in Riga: im Börsenhause im Bureau des Bolderaaer Börsen-Telegraphen. Annahme von Inseraten (die gespaltene Petitzeile 8 Kop.) in Riga: in R. Ruetz Buchdr., Domplatz 11/13.

Dsimtenis Wehstnesis. Politische u. literarische Tageszeitung. Erscheint werktäglich abends. Herausgeber: R. Nitzmann. Redaktör: J. Stumberg. Ohne Zustellung jährlich 4½ Rbl., halbjährlich 2³/₁₀ Rbl., vierteljährlich 1²/₁₀ R., monatl. ½ R. Annoncen die einspaltige Petitzeile 10 Kop. Redaktion: Todlebenboul. 2, ☎ 660. Druckerei und Expedition: Suworowstr. 7, ☎ 3051.

Feuerwehr-Nachrichten (Domplatz 5). Erscheinen seit 1. November 1878 monatlich, in deutscher Sprache. Herausgeber: Paul Kerkovius. Redakt.: Brandmajor K. Schummer. Abonnementspreis mit Zustellung in Riga 1 Rbl. 50 Kop., im Reiche 2 Rbl., im Auslande 2 Rbl. jährlich.

Das Gemeinschaftsblatt. Zeitschrift in deutscher Sprache zur Förderung d. Evangelisation und entschiedenen christl. Gemeinschaft in Rußl. Herausgeber: Blaues Kreuz, Riga, Brunnenstr. 13, ☎ 2384. Red. A. Johannsohn, Mühlenstr. 5. Mit Zustellung jährlich 1 Rbl.

„Лифляндскія Губернскія Вѣдомости" Gouvernements-Zeitung (Livländ.) Adresse: Riga, Schloß. Erscheint seit 1830 in russischer, deutscher, lettischer und ehstnischer, und seit 1887 nur in russischer Sprache dreimal wöchentlich. Herausgegeben von der Livl. Gouvernements-Regierung. Redakteur: Ch. Kleinberg.

Abonnementspreis jährlich ohne Zustellung 3 Rbl., mit Zustellung 4 Rbl. und mit Versendung 5 Rbl.

Hausfreund, erscheint seit 1899, illustr. christl. Wochenblatt. Organ der deutschen Baptisten in Rußland. Redaktion und Expedition: Königsstr. 28. Herausgeber u. Redakteur: Wold. Baron Uexküll. Abonnementspreis jährlich mit Zustellung: 2 Rbl. 50 Kop.

Ewangelists, lett. relig. Zeitschrift, Erscheint seit 1906 wöchentlich. Preis 2 Rbl. 50 Kop. jährlich. Redaktör u. Herausgeber: A. M. Bahtz, Duntenhöfsche Str. 3.

Industrie-Zeitung (Rigasche). Erscheint seit 1. Januar 1876 zwei mal monatlich, in deutscher Sprache. Herausgegeben vom Rigaschen technischen Verein. Hauptredakteur: Professor des Rig. Polytechnikums Maximilian Glasenapp, Adr.: Polytechnikum Riga. Abonnementspreis für den Jahrgang in Riga mit Zustellung 4 Rubel, außerhalb Rigas 5 Rbl. 30 Kop., einzelne Nummern 25 Kop. Kommissions-Verlag von N. Kymmel. Druck von W. F. Häcker. Annahme von Inseraten u. Beilagen durch B. Sörensen & Co., Domplatz 7.

Juhrneeks (Der Seemann). Zeitung für Schiffahrt, Seewesen u. Fischerei. Erscheint ein mal wöchentl. in lett. Spr. Dazu eine Beilage über die Bewegungen der in den baltischen Häfen beheimateten Schiffe. Herausgeber und Redakteur: Ans Bandrewitsch, Teichstr. 16. Abonnementspreis: jährlich mit Zustellung oder durch die Post: für das Inland 3 Rbl., für das Ausland 4 Rbl. Redaktion: Pauluccistr. 15.

Kirchenblatt (Rigasches). Erscheint seit 1. September 1864 wöchentlich jeden Freitag früh, in deutscher Sprache. Herausgeber: Pastor A. Eckhardt. Redakteur: Pastor M. Stephany. Expedition R. Ruetz Buchdruckerei, Domplatz 11/13. Pastoren und Lehrer erhalten das Kirchenblatt für einen Rbl. jährlich, in Riga mit Zustellung für 1 Rbl. 50 Kop.; durch die Post 1 Rbl. 75 Kop. Abonnementspreis jährlich ohne Zustellung 2 Rbl., mit Zustellung 2 Rbl. 50 Kop., durch die Post 2 Rbl. 75 Kop.

Latwija („Lettland"). Politische und literarische Tageszeitung. Erscheint werktäglich abends. Herausgeber: Offene Gesellschaft Latwija. Verantwortl. Redaktör: Kand. jur. Fr. Ruhsis. Kostet jährl. ohne Zustellung 4 R. 50 K., mit Zustellung in Riga und durch die Post 6 Rbl. Ankündigungen: eine 55 mm lange Zeile in Petitdruck 10 Kop., auf der ersten Seite 30 Kop. Redaktion, Suworowstraße 14, Expedition und Druckerei, Architektenstr., Haus des Rigaschen Lettischen Vereins.

Mitteilungen u. Nachrichten für die ev. Kirche in Rußland, begründet vom Bischof Dr. C. C. Ulmann, Redigirt gegenwärtig von Pastor E. Hillner-Pinkenhof. 12 Hefte und 6 theol.-pastorale Beihefte jährlich 4 R., durch die Post 4½ R. 12 Hefte als Ausgabe für Gemeindeglieder jährlich 3 R., durch die Post 3½ R. Verlag von Jonck u. Poliewsky, Riga, Kaufstr. 3.

Monatsschrift (Baltische). Gegründet 1858. Redaktion: Dr. Fr. Bienemann, Riga, Kalnezeem. Str. 18. Erscheint monatlich im Umfange von etwa 6 Bogen Oktav. Abonnementspreis 8 Rbl., durch die Post 9 Rbl. Inserate: die einmal gespaltene Petitzeile 15 Kop., $^1/_1$ Seite 12 Rbl., $^1/_2$ Seite 7 Rbl., $^1/_4$ Seite 4 Rbl., im Abonnement billiger. Druckerei und Selbstverlag Riga, Kalnezeem. Str. 18.

Korrespondenzblatt d. Naturforscher-Vereins, erscheint einmal im Jahr und umfaßt die Sitzungsberichte des Vereins. Redakteur: dim. Gymnasial-Direktor G. Schweder. Druck von W. F. Häcker.

Der Oeconom. Allgemeiner landwirtschaftl. Anzeiger für ganz Rußland, erscheint einmal monatlich und wird gratis und franco allen Besitzern und Pächtern größerer Güter in ganz Rußland, allen Semstwos, u. landwirtschaftlichen Sozietäten zugesandt. Nicht empfangsberechtigte Interessenten können auf den Anzeiger für 1 Rbl. jährlich, 50 Kop. halbjährlich u. 25 Kop. $^1/_4$ jährlich nebst Versendung abonniren. Herausgeber u. Redakteur: Jng. SR. W. v. Grosschopff. Redaktionslokal: Riga, Buchdruckerei E. Plates.

Прибалтійскій Край, erscheint täglich mit Ausnahme d. Sonn- u. Feiertt. in russ. Sprache. Herausgeber: A. A. Krüger. Redakt.: A. Frantzen. Druckerei A. Frantzen, Wallst. 2. Abonnementspr. jährl. mit Zustellung 7 Rbl., halbjährl. 3 Rbl. 50 Kop., für 3 Monate 1 Rbl. 75 Kop. und 1 Monat 75 Kop. Ohne Zustellung jährlich 5 Rbl., halbjährlich 2 Rbl. 50 Kop., 3 Monate 1 R. 25 Kop. und 1 Monat 50 Kop.

Renn-Bulletin, vorm. Pferd in Rußland. Erscheint während der Rennzeit.
Redaktion und Expedition: Ernst Plates Buchdruckerei. Insertionen: 20 Kop. die 3 mal gespaltene Petitzeile.

Rigas Awise (Rigasche Zeitung), Suworowstr. 6. Politisch-literar. Tageszeitung, erscheint seit 15. Juli 1902 in lettischer Sprache. Abonnementspreis: jährlich 4 Rbl. 50 Kop., halbjährlich 2 Rbl. 30 Kop., vierteljährlich 1 Rbl. 20 Kop., monatlich 50 Kop. Mit Zustellung: jährlich 6 Rbl., halbjährl. 3 Rbl. 10 K., vierteljährl. 1 R. 65 Kop., monatlich 85 Kop. Inserate: 10 Kop. die Petitzeile. Telefon 3043. Herausgeber: „Gesellsch. Rigas Awise". Redakteur: Vereidigter Rechtsanwalt Friedr. Weinberg, Antonienstr. 5, W. 1.

Рижская Мысль (Rigasche Gedanken) Redaktion Schmiedestr. 23, ☎ 2975, Kontor Johannisstr. 8, ☎ 2702, erscheint seit 15. Dezember 1903 täglich (mit Ausnahme d. Feiertage). Red. u. Herausgeber: Edelmann L. R. Witwitzki. Abonnement jährlich mit Uebersendung 8 Rbl., ohne Uebersendung 6 Rbl., für Lehrer 5 Rbl. mit Uebersendung. Inserate vor dem Texte 30 Kop., hinter dem Texte 10 Kop. die Petitzeile.

Rigasche Neueste Nachrichten, Organ des liberalen Deutschtums, Redaktion: kl. Petrikirchenstr. 3, W. 3, ☎ 4840; Expedition: am Petrikirchenplatz, Eingang kleine Münzstr. 25, vis-à-vis Plates, ☎ 4460; Postfach 430. Erscheint seit 1. Januar 1908 täglich 1 mal. Durch Ausgabestellen in Riga: jährlich 6 R., halbjährl. 3 R., vierteljährl. $1^1/_2$ R., monatlich 60 Kop. Mit Zustellung in Riga und durch Post: jährlich 8 R., halbjährl. 4 R., vierteljährlich 2 R., monatlich 75 Kop. Die Einzelnummer 5 Kop. Inserate: 10 Kop. die 50 mm breite Petitzeile, 40 Kop. an der Spitze des Blattes, 30 Kop. im Text des Blattes, 20 K. im Reklamenteil. Herausgeber: Rechtsanwalt Kurt von Morr und Ing.-Techn. Carl Seuberlich, Chefredakteur: Axel Schmidt.

Rigasche Rundschau, vorm. „Zeitung für Stadt u. Land" (Domplatz 11/13). Erscheint seit 1. Januar 1867 täglich mit Ausnahme der Feiertage, in deutscher Sprache. Dazu die wöchentliche Beilage: „Rigasches Montagsblatt", tägl. Roman-Feuilleton. Als Prämie für die Abonnenten monatlich „Illustrierte Beilage". Herausgeber u. verantw. Redakteure: Cand. jur. R. Ruetz und Dr. Alfred Ruetz. Abonnementspreis jährlich: ohne Zustellung 8 Rbl., mit Zustellung oder durch die Post 10 Rbl., halbjährlich: ohne Zustellung 4 Rbl., mit Zustellung oder durch die Post 5 Rbl., vierteljährlich: ohne Zustellung 2 Rbl., mit Zustellung oder durch die Post 2 Rbl. 50 Kop., monatlich: ohne Zustellung 75 Kop., mit Zustellung oder durch die Post 1 Rbl. Insertionen: 10 Kop. die einspaltige Petitzeile.

Rigaer Tageblatt (Domplatz 5). Erscheint seit 8. August 1876 täglich, mit Ausnahme der Tage nach den Sonn- und Feiertagen, in deutscher Sprache. Herausgeber: Paul Kerkovius. Verantw. Redakteur: Paul Kerkovius und Gregor Brutzer. Dazu wöchentlich eine Feuilleton-Beilage und einmal im Monat eine „Kunst-Beilage". Abonnementspreis jährlich: ohne Zustellung 8 Rbl., mit Zustellung oder durch die Post 10 Rbl., halbjährlich ohne Zustellung 4 Rubel, mit Zustellung 5 Rubel, durch die Post 5 Rbl., vierteljährlich: ohne Zustellung 2 Rbl., mit Zustellung 2 Rbl. 50 Kop., durch die Post 2 Rbl. 50 Kop., monatlich: ohne Zustellung 75 Kop., mit Zustellung oder durch die Post 1 Rbl. Inserate: 10 Kop. die einspaltige Petitzeile.

Рижскій Вѣстникъ (Rigaer Bote) Wallstr. 5. Erscheint seit 1. Januar 1869 täglich, mit Ausnahme der

Feiertage, in russischer Sprache. Herausgeber: Eine Gruppe russischer Rigenser. Redaktör: J. J. Wyssotski. Abonnem.: ohne Zustellung 6 Rbl., mit Zustellung und Versendung 8 Rbl. Für die Lehrer des baltischen Lehrbezirks mit Zustellung 5 Rbl. Insertionspreis: 10 Kop. die gespaltene Petitzeile.

Rigasche Zeitung (Herderplatz 1) Fernsprecher, Redaktion: 199, Expedition: 90, erscheint im Verlage d. Müllerschen Buchdruckerei täglich abends mit Ausnahme der Sonntage und hohen Feiertage in deutscher Sprache. Wöchentlich eine Beilage „Sport" und eine Beilage „Kleines Feuilleton." Herausgeber: H. Girgensohn und C. Kraunhals. Verantw. Redakteure: C. Kraunhals und cand. phil. Rud. Zoepffel. Abonnementspreis: mit Zustellung in Riga oder durch die Post: jährlich 10 Rbl., halbjährlich 5 Rbl., vierteljährlich 2 Rbl., monatlich 1 R. Ohne Zustellung in Riga: 8 Rbl. jährlich, 4 Rbl. halbjährlich, 2 Rbl. vierteljährlich und 75 Kop. monatlich. Insertion: 10 Kop. die 50 mm lange Petitzeile, am Kopfe der Zeitung 40 Kop.

Sinatne un Religija, lett. Monatsschrift, erscheint seit 1908. Jährlich 1½ R. Redaktör-Herausgeber: A. M. Bahtz, Duntenhöf. Str. 3, Mitredakt.: v. Brandenburg u. J. Lihzit.

Rygos Garsas, littauische Zeitung. Red. und Administration: Elisabethstr. 24, W. 20, Red. u. Herausgeber: Jurri Linast.

Техническія новости (Technische Neuheiten). Monatliche Mittheilungen aus dem Gebiete der Industrie, des Gewerbes, der Landwirthschaft und des Hauswesens, erscheint illustriert in russischer und deutscher Sprache. Herausgeber u. Redakteur: Hugo Hermann Meyer, Theaterboul. 3. Abonnementspreis mit Zusendung jährlich 2 Rbl. Erscheint seit 1892. Annoncen werden mit 60 Rbl. die ganze Seite berechnet, entsprechend auch kleinere Annoncen.

Union. Journal der Radfahrer-Vereinigung „Union" in Rußland. Erscheint seit 15. Oktober 1900 einmal monatlich, in deutscher Sprache. Herausgeber die Buchdruckerei „Gutenberg". Schriftleitung: K. v. Reisner, Riga, P. Eckardt, St. Petersburg, E. Blumfeldt, Libau, L. Markgraf, Lodz. Abonnementspreis 2 Rbl. jährlich, mit Zustellung 2 Rbl. 50 Kop. Abonnements- und Inseratenannahme: Ritterstr. 7.

Wahrti. Zeitschrift in lett. Sprache zur Bekämpfung d. Trunks. in Rußl. Organ d. Rig. Ev. Nüchternh.-Ver. Bl. Kreuz. Red.: Alex. Johannsohn, Mühlenstr. 5. Red. u. Verl., Brunnenstr. 13, ☎ 2384. Preis 50 Kop. jährlich mit Zustellung.

Waidmannsblätter (Neue Baltische). Organ der obrigkeitlich bestätigten Vereine von Liebhabern der Jagd in Liv-, Est- und Kurland und des Baltischen Vereins von Liebhabern reinblütiger Hunde. Erscheinen seit Januar 1905 im Selbstverlage der Vereine in 24 Nummern jährlich, illustriert. Abonnementspreis: 6 Rbl., ohne Zusendung 5 Rbl. 50 Kop. für den Jahrgang. Verantw. Redakt.: A. v. Strandmann. Redaktionsleit.: K. Grevé. Herausg.: die oben benannten Vereine. Druck u. Expedition der Buchdruckerei des „Rigaer Tageblatt", Riga, Domplatz 5.

Вѣдомости Рижской Городской Полиціи (Zeitung der Rigaschen Stadt-Polizei). Erscheint seit 25. Mai 1885 täglich in russischer, deutscher und lettischer Sprache. Herausgegeben von der Rig. Stadtpolizei-Verwaltung. Redakteur: der Rig. Polizeimeister. Abonnements werden entgegengenommen: im Komptoir der Redaktion, im Gebäude der Stadtpolizei-Verwaltung (1. Etage) und in den Kanzleien sämtlicher Polizei-Distrikte. Annoncen empfängt die Redaktion im Polizeigeb. Abonnementspreis jährlich mit Zustellung in's Haus 3,50 Rbl.

Рижскія Епархіальныя Вѣдомости (Rigasche Eparchial-Zeitung), Kl. Schloßstr. 13, W. 2. Erscheint seit 1888 in russischer Sprache zweimal monatlich. Herausgegeben bei dem Rigaschen geistlichen Konsistorium. Redakteure: des offiziellen Teils P. Sokolow, d. nichtoffiziellen Teils J. Schtschukin. Abonnement jährlich mit Zustellung 5 Rbl.

Weltpostverein, Der. Internationale Monatsschrift in russischer und ausländischen Sprachen. Erscheint seit 1904 am ersten jedes Monats alten Stils. Propaganda der internationalen synthetischen Idee des Rechts und der Rasse. Schriftleiter: W. E. Tscheschichin, Marienstr. 3, W. 6, werktäglich 1—2.

§ 18. Vereine für Wissenschaft, Kunst,

Politik, Sport, Geselligkeit und für verschiedene andere Zwecke.

a) Politische und soziale Vereine.

Baltische Konstitutionelle Partei, registr. 30. Juni 1906. Geschäftsstelle: Anglikanische Str. 5, ☎ 2650.
Präses: N. v. Klot.
Vizepräses: E. v. Bergmann.
Sekretär: Th. v. Richter.

Russisch-Baltischer Verband vom 17. **Oktober**, registr. 3. Oktober 1906.

Lettische konstitutionell-demokratische Partei, registr. 11. April 1906.

Polnischer Verband, eingetr. 30. Juni 1906.

Lettische Reformpartei, eingetr. 22. Dezember 1906.

Lettische Volkspartei, eingetr. 22. März 1907.

Gesellschaft für **Kommunale Sozialpolitik** in Riga; eingetr. 5. Juli 1907. Zweck: Durchs Studium und die Erörterung sozialpolitischer Fragen die kommunale Sozialpolitik in Riga zu fördern.
Präses: Stadthaupt G. Armitstead.
Sekretär: B. v. Schrenck.

Rigasche Abteilung des Verbandes des **Russischen Volkes**.

b) Fachvereine.

Gewerbeverein, gegr. 1865, best. 15. Juni 1893. Königsstr. 30, ☎ 234.
Präses:
H. Frobeen.
Vize-Präses:
H. Truhart.
1. Schriftführer:
O. Poelchau.
2. Schriftführer:
H. Stellmacher.
Gewerbeschule:
Direktor B. Clark.

Rigascher **lettischer Verein**, best. 12. Okt. 1868. Pauluccistr. 13, ☎ 646.
Zweck: Verbreitung nützlicher Kenntnisse unter den Letten durch wissenschaftliche Arbeiten, Vorträge, Gesang, Theater usw. Eröffnete 15. Aug. 1884 aus einem Vermächtniß die lettische „Reinhold-Schule" auf Hagensberg. Wissenschaftliche und Leihbibliothek. Lett. ethnogr. Museum u. Münzsammlung.
Präses: F. Großwald.
Kassirer: J. Meiland.
Schriftführer: P. Gubens.

Gesellschaft für **Geschichte u. Altertumskunde** der Ostseeprovinzen, gegr. 1834. Versammelt sich am zweiten Mittwoch jedes Monats (mit Ausnahme des Juni, Juli und August) im Dommuseum. Dort befinden sich auch die antiquarischen und kulturgeschichtlichen Sammlungen und die Bücherei der Gesellschaft (vergl. S. 2: Büchereien und Museen).
Präsident:
Stadtbibliothekar Nik. Busch, Wallstr. 6.
Direktore:
Leonid Arbusow, Taubenstr. 2.
H. Bar. Bruiningk, Thronf.-B. 23
Stadtarchivar Arnold Feuereisen.
Prof. Rich. Hausmann, Dorpat.
Dir. Bernh. Hollander, Schützenstr. 4a.
R. Jaksch, Kaufstr. 9.
Insp. Konst. Mettig, Mühlenst. 53b
Baron Alex. v. Rahden, Mitau, Kurl. Kreditverein.
G. v. Sengbusch, Alexanderstr. 55.
Sekretär:
Dr. Leonid Arbusow jun.
Museumsinspektor:
G. v. Sengbusch, Alexanderstr. 55.

Die Register findet man unmittelbar **hinter** dem Kartonblatt am Titel. — Auf der Titel-Rückseite sind die Abkürzungen erklärt.

Bibliothekar:
Ed. Fehre.
Schatzmeister:
Franz Redlich, Basteiboul. 2.
Münzkonservator: H. Jochumsen.

Naturforscher-Verein, gegr. 1845, eingetragen 30. Juni 1906. Zweck: Die Liebe und den Sinn für Naturwissenschaften möglichst zu beleben, zur Erforschung der Naturverhältnisse Rußlands und besonders der Ostseeprovinzen mitzuwirken, sowie auch die Anwendung wissenschaftlicher Ergebnisse auf Handel, Industrie und Gemeinwesen zu fördern. Diesen Zweck sucht er zu erreichen:
1) durch regelmäßige Versammlungen (jeden zweiten Montag 19 Uhr mit Ausnahme des Sommers im Dommuseum) seiner Mitglieder zu gegenseitiger Mitteilung der gemachten Forschungen und zur Anregung zu fernerer Arbeit;
2) durch Herausgabe seiner Verhandlungen und wissenschaftlichen Arbeiten;
3) durch eine Sammlung vorzugsweise einheimischer Naturgegenstände (im Dommuseum). Sonntags v. 12—14 dem Publikum geöffnet;
4) durch eine naturwissenschaftliche Bibliothek, ebenfalls im Dommuseum. Geöffnet Mittwochs 19—21. Eingang: Neustraße 22.
5) durch Unterhaltung zweier meteorologischer Stationen, einer im Rigaschen Stadt-Gymnasium, der anderen in Dünamünde; von Riga werden täglich Depeschen nach St. Petersburg, Hamburg und Paris versandt.

Präses: Direktor Schweder.
Vize-Präses: Professor Kupffer.
Bibliothekare: Dr. B. Meyer.
Joh. Mikutowicz.
Wetterwart:
Oberlehrer A. Werner.
Sekretär: Professor Dr. Pflaum.
Schatzmeister: Cand. jur. Paul Großmann.

Lettisch-literärische Gesellschaft, gegr. 10. Sept. 1824 von einer Anzahl von Freunden des Lettenvolkes und Beförderern der lettischen Sprache, hauptsächlich von Pastoren Liv- u. Kurlands, zum Zwecke, die lettische Sprache sowohl grammatikalisch als lexikographisch genau und nach allen ihren Theilen theoretisch und praktisch zu würdigen, um der lettischen Nation zu einer wissenschaftlich gebildeten Sprache zu verhelfen und durch die Beschaffung guter lettischer Literatur die Bildung des lettischen Landvolkes zu befördern. Die Jahresversammlungen werden jeden Dezember abwechselnd in Mitau und Riga abgehalten. Organ der Gesellschaft: „Magazin der lettisch-literärischen Gesellschaft" (20 Bde.), auch giebt die Gesellschaft die Zeitung „Latweeschu Awises" in Mitau heraus.
Präses:
Pastor emer. Th. Döbner, Kaisergartenstr. 20.
Direktor für Kurland:
Pastor Ch. Strautmann, Bauske.
Direktor für Livland:
Pastor E. Groß, Roop.
Sekretär:
Pastor F. Bielenstein, Alt-Rahden.

Schatzmeister: SR Dr. med. G. Otto, Mitau.
Bibliothekar:
Oberlehrer Heinrich Diederichs, Mitau.

Rigaer **lit.-künstl.** Verein, eingtr. 29. Febr. 1908.

Dichter-Verein, gegr. 20. Aug. 1856.
Präses: K. v. Reisner.
Sekretär: H. Seuberlich, Dombau-Bur.

Litauischer Verein zur Verbreitung der Bildung in Riga „Stern", best. 8. April 1906. Elisabethstr. 24, W. 20.
Präses: F. Maschotas.
Kassaführer: K. Wisbor.
Schriftführer: D. Janulewitsch.

Polnischer Verein zur Verbreitung der Bildung in Riga, best. 26. Mai 1906.

Russischer Verein zur Verbreitung der **Bildung** in Riga, eingetr. 22. Dezember 1906.

Lettischer Verein zur Verbreitung der **Bildung**, eingetr. 29. Febr. 1908.

Lettischer Lehrerverein, eingetr. 4. Dez. 1907.

Lettischer Verein zur Förderung der **Kultur**, eingetr. 11. Febr. 1909.

Lettischer Verein zur Förderung der **Jugenderziehung**, eing. 4. Dez. 1907.

Ehstnischer Verein zur Verbreitung der Bildung und Unterstützungs-Verein, eingetr. 4. Dez. 1907. Lagerstr. 18.
Präses: L. Jaakson.
Dessen Gehilfen:
A. Kann und J. Madison.
Schriftführer: M. Jantson.
Kassaführer: K. Janson.
Abteilungen des Vereins:
1) Abstinenz-Abteilung.
2) Unterstützungs- u. Beerdigungskasse.

Rig. **Bildungs-** u. **Unterstützungsverein** „Свѣтъ", eingetr. 19. Dez. 1908.

Rig. Verein zur Verbreitung der Bildung unter den **Altgläubigen** und Unterstütz.-Verein, eingetr. 29. Febr. 1908.

Rig. Ver. zur Verbreitung der Bildung «Вѣстникъ Знанія», eingetr. 24. März 1908.

Russischer nationaler Klub Русская бесѣда, eingetr. 23. Sept. 1909.

Rig. Ver. zur Verbreitung der Bildung „**Kultur**", eingetr. 1. April 1908.

Pädagogischer Verein, eingetr. 22. März 1907.
Vorstand: J. A. Galabutski.
Kassaführer: A. N. Nikolajew.
Schriftführer: A. P. Mossokowski.

Verein der Erzieher und Freunde der Aufklärung, eingetr. 19. Mai 1908.

Rig. Abth. des Ver. zur **Verbreitung** der **Bildung** unter den **Juden in Rußland**, gegr. 1898. Sünderstr. 25.
Präses: P. Mintz.
Kassaführer: L. Ginsburg.
Sekretär: J. Thron.

Hebräischer Verein „**Ivria**" zur Verbreitung der Kenntnisse über die Lehre und Kultur der Juden, eingetr. 29. Febr. 1908.

Verein **Cheder Kloli**, eingetr. 10. Sept. 1909, Zweck: Unter der jüdisch. Schuljugend die hebräische Sprache u. Elementar-Kenntnisse zu verbreiten.
Vorsitzender: A. Jancow.
Dessen Gehilfe: J. B. Berlin.
Kassaführer: M. Deutsch.
Schriftführer: M. Donijach.

Verein **Cheder Mjukan**, eingetr. 26. Mai 1909. Zweck: Errichtung jüdischer Muster-Lehranstalten.

Arbeiter, Verein zur Verbreitung der Bildung, eingetr. 26. Mai 1909.

Arbeiter, Bildungs- und Vergnügungsverein, eingetr. 11. Febr. 1909.

Verein für **Selbstbildung**, eingetr. 11. Mai 1909.

Verein zur Verbreitung der Bildung unter den **Juden**, eingetr. 4. Dez. 1907.

Literärisch-pädagogischer Verein **jüdischer** Frauen, eingetr. 29. Sept. 1908.

Sprachverein „**Polyglott**", best. 18. Dez. 1900. Vereinsabende Mont. 19½ Uhr Gertrudstr. 6.
Präses: Frau Alice Lühr.
Schriftführer: K. Westberg, Nikolaistr. 17, W. 13.

Societe polyglotte, eing. 26. Mai 1909. Lokal: Romanowstr. 62.

Espero-Verein, best. 1892 in St. Petersburg, gegr. 1904 in Riga. Zweck: Ausbreitung und Pflege der internationalen Hilfssprache Esperanto durch Versammlungen, Vorträge, Unterrichtskurse, Herausgabe von Druckschriften u. s. w. Bureau u. Bibliothek: Scheunenstr. 19, I.

Stenotypisten-Verein, eingetr. 30. Mai 1906. Zweck: Verbreitung der Kenntnisse in der Stenotypie (Stenografie u. Maschinenschreiben). Annäherung der Stenotypisten Rigas und Vermittelung von Stellen für sie.
Geschäftsstelle: Scheunenstr. 19, I.

Bibliothek-Gesellschaft zu Riga, eingetr. 17. November 1907.

Bibliothek-Verein der Beamten der Livländischen Gouvernementsregierung, eingetr. 18. Juni 1909. Schloß Nr. 4.

Rig. Abth. des Kais. **Russischen Technischen Vereins**, eröffnet 1899.

Technischer Verein, best. 20. Okt. 1859. Sitzungen im Polytechnikum. Zweck: Den Technikern die Möglichkeit zu gewähren, ihre Ideen und Kenntnisse auszutauschen und die Beobachtung jedes der Mitglieder zu benutzen. (Seine Geschichte ist in der Industrie-Zeitung 1883 Nr. 2 und 3 und zur 50 jährigen Jubelfeier des Vereins im Januar 1908 im Sonderabdruck vom Architekten B. v. Bock eingehend behandelt worden).
Präses:
Ing. F. Nauck.

Vize-Präses:
Prof. M. Witlich.
Kassaführer:
P. Böhm.
Sekretär:
Ing. K. Heintz.
Der Verein giebt die „Rigasche Industrie-Zeitung" heraus.
Redakteur:
M. Glasenapp, Basteiboul. 9.

Rigascher Verein der **Techniker**, eingetr. 15. September 1906.

Chemischer Verein beim Rigaschen Polytechnischen Institut, eing. 6. Okt. 1909

Verein der **Mechaniker** und Maschinisten in Riga, eingetr. 3. Nov. 1905.

Architekten-Verein, best. 13. Juli 1889. (Versammlungen in der „Kunstecke", Nikolaistraße 27). Zweck des Vereins: Die Bautätigkeit auf dem Gebiete des Hochbaus in praktischer, theoretischer und künstlerischer Hinsicht durch Besprechung und Beurtheilung von Specialfragen zu fördern.
Präses: H. Mehlbart.
Vize-Präses: H. Pirang.
Kassaführer: H. Hartmann.

Kunst-Verein, best. 14. Jan. 1870. Zweck: Förderung der Kunst und Bildung einer Kunstsammlung in Riga. Sammlungen des Kunstvereins: Städt. Kunst-Museum, Nikolaistr., an der Esplanade.
Direktore:
Baron W. Mengden.
M. v. Grünewaldt.
W. Huhn.
R. Geist.

Die **Kunstecke**, bestätigt den 11. Mai 1904. Lokal: Nikolaistr. 27.
Präses: Th. Kraus.
Kassaführer: H. Seuberlich.
Schriftführer: A. Schmäling.
Hauswart: A. Volz.

Klub der **Künstlerinnen**, eingetr. 8. Mai 1907, Nikolaistr. 27, Hof, Eingang zur Kunstecke. Zweck: künstlerische und gesellige Anregung.
Vorsitzerin: Frl. S. Walter.
Kassaführerin: Frl. E. Springer.
Schriftführerin: Frau E. Borchet.

Photographische Gesellschaft zu Riga, best. 23. Jan. 1892, zur Pflege der photographischen Kunst, Lokal im Kaufm. Verein.
Präses: A. v. Hertwig.
Vize-Präses: Prof. P. v. Denffer.
Kassaführer: A. Kurz.
1. Sekretär: A. Karpenko.
2. Sekretär: G. Kundt.

Russ. **Foto-Klub**, eingetr. 17. Nov. 1906. Zweck: Pflege der künstlerischen Fotografie.
Vorsteher: N. G. Michailow.
Schriftführer und Bücherwart: J. Smirnow.
Kassenwart: G. R. v. Gruszewski.

Grafische Gesellschaft zu Riga, Jakobsstr. 3.

Pharmazeutische Gesellschaft, gegr. 2. Febr. 1803 von Dr. Hieronimus Grindel und B. G. Prätorius, zur Mittheilung wissenschaftlicher und praktischer Erfahrungen, sowie Aufrechterhaltung kollegialischen Verhältnisses unter den Mitgliedern, der Unterstützung alter Apotheker-Gehilfen und der in Riga ausgelernten Gehilfen bei ihrem Universitäts-Studium, desgleichen auch zur Unterstützung der Wittwen und Waisen rigascher Apotheker, zu welchen Zwecken zwei selbstständig funktionirende Kassen gegründet worden sind. Die pharmazeutische Schule des Vereins wurde 1. Mai 1835 von E. Frederking gegründet und seit 1889 ertheilt Magister E. Johanson, techn. Direktor der Mineralwasser-Anstalt, den Apothekerlehrlingen die Stunden.
Präses: P. Seebode.
Sekretär: W. Fock.

Verein konditionierender **Pharmazeuten** d. freien Apotheken in Riga, eingetr. 22. Dez. 1906. Säulenstr. 14, W. 1.
Vorstand: A. Kreuzstein.
Kassenführer: R. Rosenberg.
Schriftführer: B. Vogel.

Baltischer Aerzteverein, eingetr. 18. März 1909.

Gesellschaft der freipraktizirenden **Aerzte** in Riga. Lokal: Dommuseum.
Präses:
Dr. med. P. Klemm.
Schriftführer:
Dr. H. Brutzer.
Kassaführer:
Dr. W. Büttner.

Gesellschaft der **russischen Aerzte** in Riga, best. 1888. Lokal: kl. Münstereistr. 1.
Präses:
Dr. med. Th. Gadsjätsky.
Vize-Präses:
Dr. K. Baron.
Kassaführer:
Dr. N. P. Rudakow, Jakobsstr 20.
Schriftführer:
Dr. med. J. Borowikow.
Bibliothekar:
Dr. B. Stankiewicz, Parkstr. 2.

Aerztliche Vereinigung in Riga, eingetr. 20. Okt. 1906. Kalkstr. 30, W. 2.
Vorsteher: Dr. med. E. Mandelstamm.
Schriftführer: Dr. H. Wassermann.

Aerztliche Vereinigung in Riga, eingetr. 4. Dez. 1907.

Verein **lettischer** Aerzte in Riga, eingetr. 26. Mai 1909.

Verein **barmherziger Schwestern** für Entbindung und Pflege der Mütter u. Säuglinge, eingetr. 11. Febr. 1909.

Rigasche **Odontologische** Gesellschaft, best. 19. Oktober 1905.
Präses: J. Keilmann.
Kassaführer: B. Feldström.
Schriftführer: E. Eylandt.

Rigascher **Zahnärztlicher** Verein, eingetr. 8. Mai 1907.
Vorsteher: J. Berkowitz.
Kassenführer: A. Weinstock.
Schriftführer: D. Tumarkin, Parkstr. 6

Baltischer **Tierärztlicher** Verein, eingetr. den 19. Juli 1905.
Präses: SR K. Kaning.
Vize-Präses:
Prof. E. Happich, Dorpat.
Sekretär:
SR Mag. E. Kangro.
Kassaführer: L. Müller.

Baltische Gesellschaft von **Buchdruckereibesitzern**, eingetr. 3. Okt. 1906. Schloßstr. 13.
Präses: Dr. A. Plates.
Vize-Präses: J. Dahlfeld.
Kassenführer: Paul Kerkovius.

Baltischer Verein der **Typographen**, best. 26. Mai 1906.

Verein der Angestellten in **Buchdruckereien**, eingetr. 5. Aug. 1908.

Rigaer **Fabrikanten**-Verein, best. 3. Oktober 1906. Kl. Sünderstr. 1, ☎ 2440.
Vorstand:
Präses:
Hans Jensen.
1. Stellvertreter:
Max Weyer.
2. Stellvertreter:
K. Löser.
Kassaführer:
Oskar v. Sengbusch.
Stellvertr. d. Kassaf. u. Oekonomieleit.:
Aug. Witte.

Verband der **Textilindustrie**-Arbeiter, eingetr. 3. Sept. 1907.

Verband der **Holzindustrie**-Arbeiter, eingetr. 10. Mai 1908.

Verband der **Metallindustrie-Arbeiter**, eingetr. 5. Aug. 1908.

Verband der Rigaer **Baugewerbe**-Arbeiter, eingetr. 29. Sept. 1908.

Russ.-Balt. Ver. zur Ausnutzung von Erfindungen, eingetr. 7. Nov. 1908.

Professioneller Verein der **Angestellten** in Industrie- und Handelsunternehmungen, eingetr. 22. März 1907.

Erster Rig. prof. Verein der **Schneidermeister** und **Schneiderinnen**, eingetr. 21. Juli 1909.

Verein für Vervollkommnung d. **Frauenkleidung**, eingetr. 21. Dezember 1908.

Verein des **Bierbrauer**-Gewerbes, eingetr. 22. Dez. 1906. Alexanderstr. 28, W. 23, ☎ 3273.
Vorstand: J. Bach, Dr. F. M. Bach, C. Kymmel, D. Kirsch, W. Krüger, A. Lehnert, O. Bar. Vietinghoff.
Geschäftsführer: K. Rosenthal, Alexanderstr. 28.

Rigaer **Kaufmannskammer**, Verband von Rigaer Kaufleuten und Inhabern offener Geschäfte.
(Общество Рижскихъ купцовъ и содержателей оптовыхъ и розничныхъ торговыхъ заведенiй.)
Eingetr. 24. Aug. 1906. Kammer: Schloßstr. 13/15. Geschäftsstunden: 10 bis 3. ☎ 3737.
Vorsitzer: A. Jaksch.
Kassaführer: L. Thal.
Schriftführer: K. Bornhaupt.

Kaufmännischer Verein, im Hause der **Börsenbank**, best. 31. Okt. 1882.
Präses: A. Braun.
Vize-Präses: H. Gartz.
Kassaführer: H. Hedwig.
Schriftführer.
O. Kindermann.
Oekonomie-Vorsteher:
A. Mentzendorff.
Stellenvermittlung:
G. Fahrbach.

Hansa, deutscher **kaufmännischer** Verein, eingetr. 5. Juli 1907. Geschäftsstelle: O. Homfeld, Prof. d. Firma Jul. Burchard, Altstadt 19, ☎ 300.
Vorsteher: E. Mitschke.
Kassenführer: W. Ferle.
Schriftführer: O. Smaka.

Jüdischer **kaufmännischer** Verein, eingetr. 5. Juli 1907.

Verein Rigascher **Nahrungsmittelhändler** eingetr. 3. Sept. 1907.

Handlungsgehilfen-Verein „Merkur" in Riga, best. 14. Januar 1906. Lokal: Jakobsstr. 3. Zweck: Unterstützung und Fortbildung der Mitglieder.
Vorsitzer: A. Peiffer.
Kassenführer: R. Reimann.
Schriftführer: H. Schegalow.

Baltische Vereinigung der **Handlungskommis**, eingetr. 3. Okt. 1906. Romanowstr. 29, ☎ 5032.
Präses: E. Neubut.
Kassaführer: J. Retter.
Schriftführer: M. Baltgalw.

———

Rigasche Gesellschaft von **Buchhändlern** u. Verlegern, gegr. 20. Juli 1885.
Präses: R. Kymmel.
Kassaführer: M. Deubner.
Schriftführer: R. Weiß in Reval.

Eulennest, Verein deutscher Buch-, Kunst- und Musikalienhandlungsgehilfen in Riga, eingetr. 30. Mai 1906.
Vorsitzer: F. Hoff.
Kassenführer: W. Minarski.
Schriftführer: B. Mellin.
Buchwart: B. Pohl.

Lettische Gesellschaft von **Buchhändlern** u. Verlegern in Riga, best. 22. Sept. 1905.

———

Verein der **Gastwirte**, best. 13. April 1901. Lokal: Wallstr. 23, I. Unterhält ein Stellenvermittelungsbureau.
Präses: Karl Zelau, Gewerbeverein.
Vize-Präses: K. Neuland.
Bürochef: K. Petersohn, Sandst. 23.
Kassirer: E. Schmidt.

Baltischer **Konditoren-Verein**, eingetr. 5. Juli 1907. Gr. Jakobstr. 3.

Verein der **Konditorgehilfen** in Riga, best. 24. August 1906.

Verein der **Friseure** in Riga, best. 17. November 1906.

Verein Rigascher **Tischler**, eingetr. 26. Mai 1907, gr. Königsstr. 9, I.
Vorsteher: R. Bekker.
Kassenführer: J. Silling.
Schriftführer: J. Labrenz.

Verein **jüdischer Hutmachermeister**, eingetr. 11. Febr. 1909.

———

Gemeinnützige und landwirtschaftliche Gesellschaft für **Süd-Livland**. Sitzungen abwechselnd in Riga, Wolmar und Wenden.
Präsident: E. v. Blanckenhagen.
Vize-Präsident: J. Baron Wolff-Lindenberg.
Rat: M. v. Sievers.
Schatzmeister: W. v. Blanckenhagen.
Adresse: Kallenhof pr. Wenden.

Rigasche Abtheilung des **Kaiserlich russischen Gartenbauvereins**, best. 3. Juni 1899. Adresse: Alexander-Boulevard 1. Zweck Durch Verbreitung gemeinnütziger Kenntnisse und Austausch von Erfahrungen den Gartenbau in allen seinen Zweigen zu fördern. Die Versammlungen nebst Vorträgen und Ausstellungen div. Gartenprodukte, werden am ersten Sonntage eines jeden Monats, von 1—6 Uhr, im Winter im Hause des Rigaer Lettischen Vereins, Pauluccistr. 13, im Sommer dagegen in der Versuchsfarm des Vereins in Bilderlingshof abgehalten. Gäste können durch Mitglieder eingeführt werden.
Präses: Fr. Lassmann, Thronf.-B. 17.
Vize-Präses: P. Linde, Mühlenstr. 6.
Schriftführer: J. Sahlit.
Kassaführer: R. Sarin.

Rigaer **Gartenbauverein**, best. 21. Aug. 1876. Steht unter dem hohen Protektorat Ihrer Kaiserlichen Hoheit der Großfürstin Maria Pawlowna. Zweck: Den Gartenbau in allen seinen Zweigen zu fördern, durch Vervollkommnung der Kulturen, Einführung neuer Nutz- und Zierpflanzen, Verbreitung gemeinnütziger Kenntnisse und Austausch von Erfahrungen auf dem Gebiete des Gartenbaues. Eigene Bibliothek über 500 Nummern, Obstkabinet, Nachbildungen 350 Nummern.
Präses: P. Großmann, Küterstr. 14.
Vize-Präses: W. Baer, 1. Weidendamm 21.
Direktoren:
A. Blumenbach, Bullensche Str. 10.
R. Pfeiffer, Wendensche Str. 3.
A. Taurit, Industriestr. 28.
Fr. Kreisberg, Marienstr. 88.
Sekretär:
H. Wagner jun.
Zum Rigaschen Gartenbau-Verein gehört auch der dendrologisch-pomologische Garten (verlängerte Ritterstraße) auf der ehem. Stadtweide gegründet von Gärtnern, Botanikern und Gartenfreunden zum Wohle des Landes und im Interesse der Wissenschaft. Das 1899 erbaute Vereinshaus befindet sich in diesem Garten.

Zoologischer-Garten-Verein, eingetr. 29. Juli 1908.

Rigaer **Geflügelzüchter**-Verein, best. 29. Nov. 1886.
Adresse: Geflügelzüchter-Verein, Riga, Gewerbeverein.
Präses: H. v. Mende, Albertstr. 6, ☎ 4470.
Vize-Präses: J. Soltwitsch.
Schatzmeister: W. Dubbei.
Schriftführer: L. Lebedow.

Rigasche Abteilung der Russischen Gesellschaft für **Nutzflügelzucht**, best. 28. September 1902.
Erstreckt seine Tätigkeit auf ganz Livland und Kurland.
Ehren-Präsidentin: Gräfin Reutern-Nolcken.
R. Geist, im Kontore E. Schmidt, kl. Schwimmstr. 4.
Kassaführer: H. Stengel.
Schriftführer: W. Donner.

Rigaer Gesellschaft der **Milchwirte**, best. 3. Juli 1906. Pferdestr. 17, ☎ 2205.
Präses: J. Unduv.
Vize-Präses: R. Laubert.
Kassaführer: F. Birkmann.
Schriftführer: B. Wihtolin.

Verein praktischer **Bienenzüchter**, best. 27. Juli 1891, Suworowstr. 71. Zweck: Förderung der Bienenzucht in Riga durch Vorträge und praktische Beschäftigungen auf den Bienenständen der Mitglieder.
Präses:
Th. Weichert.
Schriftführer:
J. Balß, Torfstr. 12.

Baltischer Verein von Liebhabern reinblütiger **Hunde**, best. 11. Aug. 1898. Zweck: Züchtung und Ausbildung reinraciger Jagdhunde und Verbreitung kynologischer Kenntnisse.
Präses und Vertreter für Kurland:
W. Baron Engelhardt-Schönheyden.
Vize-Präses und Vertreter für Livland:
O. Baron Vietinghoff-Salisburg.
Vize-Präses u. Vertreter f. Ehstland:
W. Baron Schilling-Wenneser.
Geschäftsführender Präses:
E. Busch, Riga, Packhausstr. 5.
Kassaführer:
A. Taurit, Industriestr. 28.
Schriftführer:
W. Busch.

Erster Baltischer **Kanarienvögel-Zuchtverein**, best. 30. Juni 1906.
Vorsteher: Fr. Kühn.
Schriftführer: O. Friedrichsohn.

———

Verein der **Hausbesitzer** zu Riga, bestät. den 12. Juli 1903. Zweck: Ankauf von Bau- und Heizmaterial für die Mitglieder und ihre Unterstützung bei Umbauten, Remonten usw., Suworowst. 10, ☎ 4001.
Vorsteher: Fr. Weinberg, Antonienstr. 5, W. 1.
Sein Stellvertreter:
J. Böhm, Artilleriestr. 29.
Kassirer:
Fr. Berschinski, Marienstr. 71.
Schriftführer: A. Ausenberg, Petersb. Chaussee 77.

Oekonomische Gesellschaft der **Hausbesitzer** zu Riga, best. den 16. Juli 1904. Zweck: Die Vertretung berechtigter Interessen ihrer Mitglieder und Förderung des All-

gemeinwohls der Hausbesitzer. Lokal: Gildenplatz, parterre, ☎ 2310.
Präses:
Baron A. Freytag von Loringhoven.
Geschäftsführer: E. v. Trompowsky.
Schriftführer: Georg v. Schröders.

Verein Rig. **lettischer Hausbesitzer** und Handwerker, eingetr. 10. Nov. 1909.

Rigaer Verein der **Schiffer für weite Fahrten**, best. 7. Juli 1899. Lokal: Seemannshaus.
Präses: A. v. Hertwig.
Vize-Präses: R. Junker.
Kassirer: A. v. Stavenhagen.
Sekretär: B. Mora.

Rigascher Verein der **Stauer**, best. 26. Mai 1906.

Kellner-Verein, eingetr. 10. Juni 1883. Annahme der verschied. Ausrichtungen: wie Diners, Soupers, Hochzeiten usw. Nimmt an Bestellungen auf Köche und Kellner, täglich v. 9—6 Uhr mit Ausnahme der Sonntage und hohen Festtage. Wallstr. 24.
Präses: E. Laßmann.
Kassirer: F. Strehber.
Schriftführer: G. Birkenfeldt.

Deutscher **Kellnerverein**, best. 21. November 1905. Lokal: Alexanderstr. 59.
Vorsitzer: L. Heeg.
Kassenführer: K. Fromhold.
Schriftführer: J. Camrad.

Russischer **Offizianten**-Verein, eingetr. 5. Juli 1907.

Rigascher Russischer **Handwerker-Artell**, bestätigt 15. Jan. 1870. Lokal: Mineralwasseranstalt im Wöhrmannschen Park.
Präses: W. Terentjew.

Rig. Artell der **Zeitungs-Austräger**, eingetr. 3. Mai 1906.

Verein Rig. **Zeitungs-Austräger**, eingetr. 17. Nov. 1906.

c) Sportvereine.

Verband **Baltischer Sportvereine**, eingetr. 23. Sept. 1909. Zweck: Sportliche und gesellschaftliche Hebung des Sports.
Vorsitzender Verein: 1. Rig. Velocipedisten-Verein.
Präses: C. Vajen.
Vize-Präses: A. Böttcher.
Kassaführer: H. Zimmermann.
Sekretär: A. Karpenko.

Erster Rigaer **Velocipedisten**-Verein, best. 6. Febr. 1887. Zweck: Hebung und Pflege des Radfahrsportes. Der Verein besitzt eine eigene Fahrbahn, sowie 2 Tennisplätze und ein eigenes Sommer-Vereinshaus im Kaiserlichen Garten, woselbst die Vereinsabende im Sommer Dienstags und Freitags abgehalten werden; jeden Montag ist Damen-Abend. Im Winter werden die Vereinsabende Freitags im Kaufmänn. Vereine abgehalten. Der Verein veranstaltet Wettfahrten auf der Fahrbahn, Tourenfahrten und Konkurrenz-Saalfahren für Reigen-, Gruppen- und Kunstfahrproduktionen.
Präses: C. Vajen.
Vize-Präses: A. Böttcher.
Kassenwart: H. Zimmermann.
Schriftwart: C. Juchnewitz.
Bahn-Fahrwart: M. Rosenwald.
Turen-Fahrwart: G. Raasche.
Zeugwart: H. Weißmann.
Vereinsarzt: Dr. W. Tiedemann.

Zweiter Rigaer **Radfahrer**-Verein (Otra Rigas Ritenbrauzeju Beedriba), best. 27. Juli 1891.
Präses: A. Straußmann.
Vize-Präses: L. Neuburg.
1. Schriftwart: E. Anderson.
2. Schriftwart: E. Neubut.
Kassenwart: L. Sehje.
1. Fahrwart: H. Lasdin.
2. Fahrwart: P. Meschgail.
1. Zeugwart: C. Mukke.
Mitgliedswart: J. Reichwaldt.
Buchhalter: J. Philipson.
Arzt: Dr. P. Solt.
Fahrbahn und Lokal in der eigenen Besitzlichkeit, Nikolaistr. 67. Klubabende: Donnerstags.

Abteilung Riga der Radfahrer-Vereinigigung „**Union**", gegr. 1893, bestätigt in Rußland 1897. Die „Union" ist eine Radfahrer-Verbindung Rußlands mit dem Hauptzweck der Pflege und Hebung des Tourensports. Sie hat ihre Verbreitung über ganz Rußland und steht auf Grundlage der „Ligue internationale des Associations Touristes" mit fast allen europäischen Touristen-Verbänden im Gegenseitigkeitsverhältnis. Gegründet wurde sie von den in Rußland lebenden Mitgliedern der „Allgemeinen Radfahrer-Union". Verwaltungszentrale in St. Petersburg. Präsident: P. Eckardt, Barmalejewa 33.
Präses: K. von Reisner.
Vize-Präses: K. Luckin.
1. Schriftwart: Ed. Brandenburger.
2. Schriftwart: B. Urdenstach.
3. Schriftwart: E. Stanischewsky.
1. Kassawart: E. Goeschel.
2. Kassawart: A. Silne.
Präses der Sportskommission: offen.
Präses der Vergnügungskommission: A. Anderson.
1. Touren-Fahrwart: A. Resewsky.
2. Touren-Fahrwart: J. Meyer.
Bahn-Fahrwart: W. Rodrian.
Hauswart: A. Friese.
Zeugwart: offen.
Arzt: Dr. P. Praetorius.
Vereinsabende: im Winter Freitags im Turnsaal des Gewerbevereins und Dienstags im Hotel Imperial. Im Sommer steht den Mitgliedern die eigene Rennbahn im Schützengarten (Eingang von der Elisabethstr.) täglich zur Verfügung.

Die von der R.-V. „Union" 1904 begründete **Automobil-Section** in Riga hat sich die Förderung des Automobil- und Motorradsports zur Aufgabe gestellt. Ihre Mitglieder haben Teil an allen Annehmlichkeiten, die die „Union" ihren Mitgliedern bietet.
Vorsitzender: Al. Leutner.
Schriftwart: Th. Walger.
Kassawart: R. Vierecke.
Fahrwart: P. Hoffmann.
Vereinsabende: im Winter an jedem ersten und dritten Donnerstag im Monat im Speisesaal des Hotel „Imperial" und im Sommer an jedem Dienstag auf der eigenen Bahn im Schützengarten.

Rigaer **Automobil-Klub**, eingetr. 1. Apr. 1908.

Sektion für **Leichtathletik** (begr. 1907).
Vorsteher: O. Lieth.
2. Vorsteher: P. Lieth.
1. Schriftwart: Jacobsohn I.
2. Schriftwart: Jacobsohn II.
Gerätewart: E. Schulz.
Kapitän: A. Rall.
Vereinsabende: im Winter Mittwochs und Sonnabends in der Stadt-Handelsschule, Basteiplatz, und im Sommer auf der Bahn der Union.
Die Mitglieder der R.-V. „Union", Abt. Riga, wie der Automobilsection erhalten für ihren Mitgliedsbeitrag außerdem kostenfrei das monatlich erscheinende Journal und ein Jahrbuch, sowie die Mitgliedskarte des Sportvereins „Kaiserwald" und genießen das Recht der Teilnahme an der Unterstützungskasse und an dem Konsumkartell der Mitglieder.

Russischer **Touring-Klub**, Abteilung **Riga**, besteht in Riga seit d. 8. April 1897. Hauptverwaltung des Klubs in St. Petersburg, Kirchenstr. 4a. Ministeriell bestätigt am 15. März 1895.
Rigaer Abteilung: 100 Personen. Bestand des Komitees in Riga:
Präses: W. v. Loewis of Menar.
Schriftwart: C. Malikowsky.
Der Klub gehört zur Internationalen Liga Touristischer Verbände (Ligue Internationale des Associations Touristes) und auf Grund der mit den touristischen Verbänden Deutschlands, Oesterreichs, Italiens, der Schweiz, Frankreichs, Belgiens, der Niederlande, Englands und Schwedens bestehenden Gegenseitigkeitsverträge, genießen die Mitglieder des R. T. K. bei Reisen im Auslande dieselben Rechte und Vergünstigungen, welche von den Verbänden den eigenen Mitgliedern geboten werden.

Russischer Radfahrer-Verein „**Kruschok**", bestätigt 1897. Zweck: Hebung des Tourenfahrens.
Präses: J. Beloussow.
Vize-Präses: E. Strauch.
Schriftwart: H. Meyron.
Kassenwart: W. Bükoff.
Fahrwart: D. Larionow.
Zeugwart: B. Karing.
Arzt: Dr. H. Kampe.
Vereinsabende Donnerstags um 20 Uhr in der Mühlenstr. 105.

Mars, Rig. Radfahrer-Verein, eingetr. 8. Mai 1907.

Rig. **Radfahrer**-Verein jenseits der Düna, eingetr. 4. Dez. 1907.

Rigaer **Trabrenn**-Verein, best. 6. März 1887. (Rennbahn an der verlängerten Antonienstr., ☎ 2653.
Präses: Der Livländische Gouverneur

Vize-Präses: Generalmajor Baron P. von Offenberg, Mühlenstr. 3a.
Rentmeister: P. Stolterfoht, Nikolaistr. 67a.
Sekretär: K. v. Otto.
Kanzellei u. Rentei: Nikolaist. 67a, Haus Stolterfoht, ☎ 1252.

Rigaer **Rennverein**, best. 21. Dez. 1892. Kanzlei: Elisabethstr. 2.
Präses: Der Livländische Gouverneur.
Vize-Präses: Dr. A. Plates.
Rentmeister: A. Bajen.
Sekretär: W. K. Grinjewski, Albertstr. 10.

Rigaer **Reitklub**, eingetr. 5. Mai 1892.
Präses: W. Deringer.
Vize-Präses: Alex. Bajen.
Kassaführer: O. Bendtfeldt.
Schriftführer: E. Meyer.
Reitwart: W. Butte.

Tattersall (Rigaer Reitklub), best. 1896. Schützenstr. 8, ☎ 700.
Direktor: G. Lyra.

Rigaer **Ruder-Club**, gegr. 1872, best. 18. Juni 1880. Zweck: Ausbildung tüchtiger Amateur-Ruderer, Kräftigung des Körpers, Hebung des Rudersports und der Geselligkeit. Ballastdamm 12. Klubabende Donnerstags.
Ehrenpräses: C. Neese.
Präses: A. Hein.
Vize-Präses: H. Grottcky.
Kassaführer: G. Dalitz.
Instruktor: F. Jasinski.
Schriftführer: H. Römeling.
Hausverwalter: C. Freudenfeld.
Oekonomieverwalter: B. Jasinski.
Bootsverwalter: P. Friedberg.
Archivar: A. Wachsmuth.

Baltischer Segler-Verband. Gemäß Beschluß des Seglertages am 18. u. 19. (5. u. 6.) Dezember 1909 ist der Sitz des Verbands-Vorstandes in Riga geblieben.
Präses:
E. v. Friesendorff, Vize-Kommodore d. Livländischen Yacht-Klubs.
Sekretär:
Alex. Korst, Sekretär des Livländischen Yacht-Klubs.
Vorstands-Glieder:
C. J. Rosenberg, Ex-Vize-Kommodore des Rigaer Y.-K.
E. v. Wahl, Ehstländ. See-Y.-K.
W. Meslin, Arensburger Yacht-Klub.
Wm. Bett, Kommodore des Pernauer Segelklubs.
J. Hahn, Segel- u. Ruderklub „Nord", Libau.
Briefe an den Sekretär, Postfach 448.
Telegramme unter Adresse: Korst, Prowodnik, Riga.

Rigaer **Yacht-Club**, best. 7. Sept. 1879. Zweck: Den Sinn für das Seewesen im Allgemeinen zu wecken, zu fördern und in weitere Kreise zu tragen. Der Hafen nebst dem steinernen Club- und Bootshause befindet sich auf Kiepenholm am Südende des Ballastdammes am Durchbruch, gegenüber dem Seemannshause. Der Club hält seine Sommerversammlungen an jedem Mittwoch, die Winterversammlungen am 1. und 3. Mittwoch jedes Monats im Clubhause ab.
Protektor: S. K. H. Großfürst Alexander Michailowitsch.
Commodore: Th. Augsburg.
Vize-Kommodore: A. v. Hertwig.
Hafenvorsteher: A. Zorn.
Rentmeister: J. Laurentz.
Sekretär: N. Seemann v. Jesersky, Steuerverwaltung.
Hausvater: A. Zorn.

Livländischer **Yacht-Club** (ehemals Rig. Yacht-Club „Baltic"), best. 21. Febr. 1895. Eigenes Haus: Kiepenholm, Ballastdamm 3. Der Klub bezweckt, den Sinn für das Seewesen zu wecken, zu fördern und zu verbreiten, erstrebt die Verbesserung des Baues von Segel-, Ruder-, Dampf-, Motor- 2c. Böten an. Der Hafen befindet sich zwischen dem Ballastdamm und dem Damm CD, dem Klubhause gegenüber. Die Klubabende finden Sommer und Winter Donnerstags im Klubhause statt. ☎ 1595.
Protektor: S. K. H. Großfürst Alexander Michailowitsch.
Ehren-Kommodore: Konsul A. Wolfschmidt.
Kommodore: V. Veith.
Vize-Commodore: E. v. Friesendorff.
Rentmeister: F. Brieling.
Schriftführer: Alex. Korst.
Hausverwalter: E. Friesendorff.
Hafenverwalter: C. Horn.

Rigaer **Eisschiffklub**, eingetr. 28. Mai 1908.

Fram, Rig. **Schneeschuhklub**, eingetr. 23. Okt. 1909.

Kaiserliche russische Gesellschaft für reguläre Jagd, Marienstr. 8a, W. 5 u. 6.

Jäger-Verein, best. 21. Febr. 1888. Lokal: Oberer Saal des Schützen-Vereins.
Präses: A. Taurit.
Vize-Präses: Lud. Ostwald.
Kassirer: Th. Lucht.
Sekretär: J. Strauch.

Rigaer Jägergesellschaft **„Ochotnik"**, eingetr. 22. März 1907.
Vorsteher: E. Allen-Kundschenowski.
2. Vorsteher: T. Titow.
Kassenführer: E. Zube.
Schriftführer: M. Afanasjew.
Jagdleiter: K. Sommer, Säulenstr. 77

Rig. **Sport-** und **Jagdverein**, eingetr. 8. Mai 1907.

Rig. Verein für reguläre **Jagd** und reguläres Schießen, eingetr. 3. Sept. 1907.

Balt. Jägergesellschaft **„Hubertus"**, eingetr. 29. Sept. 1908.

Hagensberger **Schützengesellschaft**, eingetr. 3. Sept. 1907. Vereinshaus: Taubenstr. 15, ☎ 1976. Schießstand: Windauerstr. 62/64, ☎ 2191.
Präses: P. Wulffius.
Vize-Präses: Rud. Freysinger.
Kassaführer: E. v. Kröger.
Schriftführer: H. Reimann.

Schach-Verein, best. 21. Okt. 1890.
Präses: P. Kerkovius.
Schriftführer: A. Lüth.
Kassaführer: E. Henne.
Inventarverwalter: E. Behting.
Lokal: Schützenhaus. Spielabende: Montags u. Donnerstags von 19 Uhr an.

Zweiter Rigaer **Schach-Verein**, best. 31. Jan. 1900, Elisabethstr. 85, „Globus".
Präses: A. Ranke.
Vize-Präses: J. Paeglit.
Schriftführer: W. Schmidt.
Kassaführer: K. Wilde.
Spielabende: Dienstags u. Freitags von 19½ Uhr an.

Turnverein, begr. im April 1862. Zweck: Gelegenheit und Anleitung zu geregelten Körperübungen zu geben. Der Verein besitzt die von ihm 1880 erbaute massive Turnhalle in der Turnerstraße — neben dem Spiel- und Turnplatz der Stadt-Realschule. Der Turnverein besteht aus zwei Turnabtheilungen: die eine — Januar 1889 begründete und „gesonderte Männer-Abteilung" genannt — giebt meist älteren Herren Gelegenheit, sich mit ausgesucht gesunden Uebungen nicht zu intensiven Charakters turnerisch zu beschäftigen.
Turnzeit: Dienstags und Freitags 19 bis 20. — Die andere und größere Abteilung turnt von 20½—22¼ Uhr. Fechtabteilung Sonnabends 19½ bis 20½.
Präses: C. Bornhaupt.
Schriftwart: Ernst Wolfram.
Kassaführer: W. Renner.
Arzt: Dr. med. O. Thilo.
Turnwart: A. Engels.
Stellvertreter des Turnwarts: F. Krafting und H. Trey.
Gerätewart: A. Torp.
Hauswart: J. Sawitzky.

Hagensberger **Turn- und Sportverein**, bestätigt den 7. November 1903. Lokal: Hagensberger Park (J. Ebert). Turnzeit: Montags u. Donnerstags 20—22
Präses: W. v. Löwis of Menar.
Vize-Präses: Herm. Behring.
Turnwart: J. Stahl.

Verein zur Gründung einer hygienischen **Schwimmanstalt**, eingetr. 22. März 1907.

Rigaer **Athletik-Club**, best. 20. Dez. 1897.
Präses: T. Kanschewsky.
Vize-Präses: T. Klenert.
Kassawart: L. Julius.
1. Schriftwart: J. Schultz.
2. Schriftwart: O. Pawar.
1. Stemmwart: N. Witte.
2. Stemmwart: J. Schneiders.
3. Stemmwart: A. Wagner.
Arzt: Dr. A. van Beuningen.
Der Klub pflegt u. A.: Athletik, Turnen, Rapier- und Florettfechten, Radfahren usw. in der Romanowstr. 43.
Uebungszeit: Dienstags u. Freitags 20½—23½.

Aberg, Ehstnischer **Athletik-Klub**, eingetr. 5. Juli 1907, Altonaer Str. 1. Uebungsabende Dienstags, Freitags u. Sonnabends.
Präses: H. Jalak.

Kassenwart: J. Aali.
Schriftwart: E. Fuchs.

Zweiter Rigaer **Athletik**-Klub, eingetr. 3. Sept. 1907, gegr. 1902, Elisabethstr. 85. 5. Juli 1907, Altonaer Str. 1. Training: Mittwochs $20^1/_2$—$23^1/_2$, Sonntags 10—12.
Präses: K. Sawitzky.
Vize-Präses: J. Jasinski.
Kassenwart: S. Irbe.
Schriftwart: B. Mathias.

Dritter Rigaer **Athletik**-Klub, eingetr. 24. März 1908.

Sportverein Kaiserwald, bestätigt den 30 September 1903. Lokal: Höfchen Annenhof am Stintsee.
Ehrenpräses: Dr. A. v. Büngner.
Präses: K. v. Reisner.
1. Vize-Präses: O. Agthe.
2. Vize-Präses: W. Kieseritzky.
1. Schriftführer: E. Papmehl.
2. Schriftführer: A. Felser.
1. Kassirer: A. Ramseyer.
2. Kassirer: C. Vielrose.

Verein zur Förderung von **Kinderspielen**, best. 20. Mai 1906.

Verein zur Veranstaltung von **Kinderspielen**, eingetr. 22. März 1907.
Verein von Liebhabern der **Choreografischen** Kunst, eingetr. 29. Febr. 1908.

d) Musikalische Vereine.

Rig. Abth. der Kais. Russischen **Musikalischen Gesellschaft.**
Präsidentin: Baronin E. Pilar von Pilchau.
Vize-Präses: C. A. Schubert.
Direktoren: J. J. Daragan. Fr. Baron Schoultz-Ascheraden. G. Bar. Taube. K. Kusmanow.
Schriftführer: W. v. Klot.
Direktor der Musikschule: G. Samson von Himmelstjerna.

Baltischer Musikerverein, eingetr. 5. April 1908.
Präses: R. Krämer.
Kassaführer: A. Bamberger.
Schriftführer: R. Payr.

Blas-Orchesterverein „**Hüon**", gegr. 1808 unter dem Namen „Rigaer musikalische Horn-Gesellschaft", unter dem gegenwärtigen Namen seit 1869. Best. 20. April 1889 (im Lokale des kaufm. Vereins).
Präses: R. v. Rutkowski.
Kassenwart: A. Kirschbaum.
Instrumentenwart: J. Schneiders.
Notenwart: P. v. Rutkowski.
Dirigent: A. Staeger.

Rigaer **Liedertafel.** Aeltester Verein für Männergesang in Riga, gegr. 1833, best. 8. Dez. 1834. Vereinslokal im Schützenhause.
Vorsteher: M. v. Reibnitz.
P. Fahrbach.
V. Mentzendorff.
Franz Haberneck.
Dirigent: Musikdir. Al. Stäger.

Sängerkreis des Rigaer Gewerbe-Vereins, gegr. 1858, best. 5. Sept. 1860. Lokal: Gewerbe-Verein.
Präses: M. B. Heede.
Schriftführer: H. Bank.
Kassaführer: G. Hagen.
Archivar: E. Sebening.
Dirigent: A. Drechsler.

Rigaer **Männergesangverein**, best. 24. Mai 1862. Probeabende im Schützenhause Montags 21 Uhr.
Präses: Basilius Schultze.
Vizepräses: L. Ehrtmann.
Dirigent: Hans Nedela.

Rigaer **Liederkranz**, gegr. 1851, zur Pflege des vierstimmigen Männergesanges, best. 13. April 1863. Lokal: gr. Gilde.
Präses: O. Miedtke.
Kassaführer: J. Eberhardt.
Oekonomievorsteher: W. Reimers.
Dirigent: A. Drexler.

Männerchor „**Sängerhort**" des Deutschen Ver. in Livland, Ortsgruppe Riga, eingetr. 8. April 1907, St. Johannis-Gilde. Chorprobe: Mittwochs $20^1/_2$ bis 23.
Präses: Dr. E. Mey.
Vize-Präses: H. Christophson.
Kassenführer: O. Lange.
Schriftführer: R. Grunberg.
Dirigent: E. Bitterlich.

Russischer Männergesangverein „**Bajan**", best. 31. Mai 1863.

Literärisch-musikalischer Verein „**Lado**", gegründet 1863, best. 31. Okt. 1885. Zweck: Cultivirung vorzugsweise russischer Musik und Literatur.

Dram.-Mus. Verein „**Aurora**" eingetr. 29. Sept. 1908.

Dram.-Mus. Verein **Lyra**, eingetr. 10. Nov. 1909.

Polnischer Dram. Verein, eingetr. 11. Nov. 1909.

Männergesangverein „**Harmonia**", gegr. 25. Nov. 1864. Lokal: Schwimmstr. 27.
Präses: A. Schuck.
Vize-Präses: Th. Weiß.
Kassaführer: Th. Ruwald.
Schriftführer: G. Andreas.
Dirigent: O. Muyschel.

Bachverein, gegr. 1865, best. 30. Sept. 1866. Zweck: Förderung und Pflege alter und neuer Kirchenmusik durch Veranstaltung regelmäßiger gemeinschaftlicher Uebungen für gemischten Chor und öffentliche Aufführungen. Gewöhnlich finden 3 solcher Aufführungen im Jahre statt. Lokal: Aula der Stadt-Töchterschule.
Präses: H. Stieda.
Direktore:
Max v. Radecki, Reimersstr. 1.
H. Stieda, Thronfolgerboul. 23.
O. Müller, Gertrudstr. 9.
R. Grantz.
Dirigent: E. Waack, Alexanderstr. 31

Krakenbank, musikalisch-literärischer Verein, gegr. 1869, best. 7. März 1894. Lokal: Pauluccistr. 8.

Verein zur Pflege des vierstimmigen Männergesanges „**Lyra**", gegr. 1879, best. 3. Mai 1882. Lokal: Schwimmstr. 27.
Präses: F. Schorries.
Vize-Prässes: E. Mahsing.
Kassaführer: J. Wagner.
Schriftführer: K. Albrecht.
Dirigent: E. Weinberg.

Rigascher **lettischer** Gesangverein, best. 4. Nov. 1879. Lokal: Lettisches Vereinshaus.
Vorstand: A. Grünwaldt, P. Klawin, M. Pagast, L. Wehjin.
Dirigent: P. Josuns.

Rigaer Gesangverein „**Rota**", best. 16. März 1883. Kurmanowstr. 3.
Präses: P. Lihzkrastin.
Kassirer: Martin Rudsroog.
Schriftführer: J. Aulin.
Dirigent: A. Lidak.

Gesangverein der **Petersburger** Vorstadt, Marienstr. 8a, ☎ 3889, best. 28. Dez. 1883.
Vorsitzer: J. Neumann.
Kassaführer: P. Salin.
Schriftführer: J. Brikmann.
Dirigent: B. Muischneek.

Rigaer **Zitherspieler**-Verein „Livonia", gegr. 1885, bestätigt 23. März 1890. Uebt im Schützenhause.
Präses: Th. Jäger.
Vize-Präses: A. Tietjens.
Kassaführer: H. Jacoby.
Schriftführer: A. Lempo.
Dirigent: Ph. Sandner, Marienstr. 5.

Der Männergesangverein „**Gutenberg**", gegr. 1884, best. 28. Febr. 1886, Jakobsstr. 3.
Präses: G. Knodt.
Vize-Präses: H. Hahn.
Kassaführer: Nik. Rüger.
Schriftführer: M. Krämer.
Archivar: A. Krasting.
Dirigent: G. Pein.

Dilettanten-Orchesterverein „**Harmonie**", best. 21. Juli 1888. Lokal im Rigaer Gewerbeverein. Probeabend: Mittwochs $20^1/_2$.
Präses:
L. Klüßmann.
Vize-Präses: G. Paur.
Schriftführer: F. Werther.
Kassaführer: Sörensen.
Archivare: W. Ustitz u. Matzkewitsch.
Dirigent: H. Nedela.

Musikalischer Verein „**Crescendo**", best. 29. Nov. 1893. Aula des Stadtgymnasiums.
Vorstand: Frl. M. Hunnius, Frl. M. von Grünwaldt, Frau A. Goldmann, Rechtsanwalt P. Erdmann, O. Bergengrün.
Dirigent: Hans Schmidt.

Gesangverein der Arbeiter der Baumwollenmanufaktur in **Strasdenhof**, best. 11. Mai 1898.
Präses: F. Albrecht.
Kassaführer: C. Missin.
Schriftführer: C. Mantz.

Kokle, (Laute), Musik- und Gesangverein, eingetr. 1. August 1900. Brückenstr. 15.
Präses: J. Eglit.
Vize-Präses: J. Pagast.
Kassirer: L. Gibbet.
Schriftführer: F. Garais.
Dirigent: J. Lapping.

Bernstein, Musik- und Gesangverein, eingetr. 5. Juli 1907, Alexanderstr. 77.
Präses: J. Marson.
Kassenführer: O. Jankowsky.
Schriftführer: W. Akermann.

1. Rigaer **Mandolinistenverein**, gegr. 9. Januar 1901, best. 9. August 1902. Lokal im Wöhrmannschen Park. Spielprobe jeden Donnerstag Abend.
Präses: C. F. Goertchen.
Kassaführer: E. Seidel.
Schriftführer: H. Wulf.

Gesangverein der Meister der Aktien-Ges. „**Textil**" in Ilgezeem, best. 22. Dez. 1901. Adresse: Weißenhofsche Str. 1.
Präses: A. Börner.
Kassaführer: E. Kühn.
Schriftführer: O. Ewald.

Rigasche **Philharmonische** Gesellschaft, best. 20. Januar 1904. Lokal: St. Johannis-Gilde.
Präses: Dr. med. E. Sokolowski.
Kassaführer: H. Michalowski.
Schriftführer: E. Sokolowski.
Dirigent: G. v. Samson-Himmelstjerna.

Litauischer Gesangv. „**Kankles**" (Лютня) best. 20. Januar 1904. Elisabethstr. 24, W. 20.
Präses: K. Wisbor, Mühlenstr. 58.
Kassaführer: J. Grigalunas.
Schriftführer: M. Brawkiello.

Musik- und Gesangverein beim gegenseit. Hilfsverein „**Fahne**", best. 1. März 1904. Lokal: Romanowstr. 127a.
Präses: A. Posdin.
Kassaführer: M. W. Swarro.
Schriftführer: R. Sakatis.

Musik- und Gesangverein beim gegenseit. Unterstützungsverein „**Jonathan**", best. 9. August 1904. Lokal: Schlock. Str. 17.
Präses: J. Pelude.
Kassaführer: K. Krippul.
Schriftführer: J. Legsding.

Gesangverein „**Leuchte**", best. 19. Dezbr. 1905.

Musik- u. Gesangverein „**Accord**", best. 5. Februar 1906.

Musik- u. Gesangverein „**Funken**", best. 17. November 1906.

Musik- u. Gesangverein „**Strahl**", best. 27. Juli 1906.

Musikalisch-Literärischer Verein der Ersten Rigaschen **Aussteuerkasse**, best. 30. Juli 1906.

Musik- und Gesangvereine (nebst Datum ihrer Eintragung), deren Adressen nicht ermittelt werden konnten: **Flamme**, 22. Dez. 1906. **Vaterland**, 22. März 1907. **Stern**, 8. Mai 1907. **Sassenhof**, 5. Juli 1907. **Eufonie**, 5. Juli 1907. **Mars**, 5. Juli 1907. **Quelle**, 5. Juli 1907. **Aehre**, 5. Juli 1907. **Berg**, 3. Sept. 1907. **Ost**, 29. 29. Sept. 1908. **Kanon**, 23. Sept. 1909.

e) Geselligkeitsvereine.

Compagnie der **Schwarzhäupter**, Rathhausplatz, leitet ihren Ursprung aus einer Verordnung des Bischofs Nikolaus vom Jahre 1232 her, durch welche eine Mannschaft aus unverheiratheten Kaufleuten gebildet wurde, die unter der Fahne der Stadt Riga an den Kriegszügen gegen die heidnischen Einwohner theilnehmen sollte. Der Schutzpatron der Gesellschaft, der heilige Mauritius, gab ihnen im 15. Jahrhundert im Volksmunde den Namen „Schwarze Häupter", den sie beibehielten. Wie alle Innungen des Mittelalters, verfolgte auch diese Innung unverheirathe-ter Kaufleute ihre besonderen Zwecke: Geselliges Zusammenleben und gegenseitige Unterstützung als Bruderschaft, nebst Armenpflege, da ihre Hauptbestimmung, kriegerische Leistungen, längst in Wegfall gekommen sind. Einer ihrer bemerkenswertesten Aeltermänner war Johann Gösche, als Sohn des Aeltermanns kl. Gilde Hans Gösche und der Anna Teichmann am 14. Okt. 1663 geboren. Er hatte 16 Jahre als holländischer Konsul in Aleppo gelebt und war nach 33 jähriger Abwesenheit 1710 nach Riga zurückgekehrt. 1711 ward er Aeltermann der Sch. H., 1720 Aeltermann der gr. Gilde. Er starb ohne Nachkommen als Wett- und Quartierherr am 12. März 1727.
Aeltermann: —
Oberkämmerer: Eug. Schwartz.
Kämmerer: G. Klein.
Sekretär: G. Kerkovius.

Rigaer **Stadt-Garde**, Rathhausplatz. Wahrscheinlich entstand diese alte, militärisch-organisirte Bürgercompagnie wie die „Schwarzen Häupter" vor nun 500 Jahren. Vielleicht verstand man unter dieser schwarzen Garde die zunächst dem Schlachten-Tode geweihten, unverheiratheten Kaufleute, sodann unter „grüner und blauer Garde" die bereits verheiratheten jungen Kaufleute der großen und kleinen Gilde. Erwähnenswerth ist ferner, daß im 17. Jahrhundert in Riga auf kurze Zeit noch eine vierte Bürger-Garde, die der „Rothen Häupter", existirte, ebenfalls aus unverheiratheten Kaufleuten bestehend. Im 18. Jahrhundert, speziell 1764, wurde eine Vereinigung der Stadtgarde mit den Schwarzhäuptern angebahnt, aber sie zerschlug sich aus kleinlichen Gründen, nachdem längst die „grüne Garde zu Pferde" mit der „blauen Garde zu Fuß" unter einem von ihnen gemeinsam gewählten Rittmeister stand. Laut ministeriellem Befehl v. J. 1888 darf diese Stadtgarde-Compagnie keine neuen Mitglieder mehr aufnehmen. Es sind ihrer noch 30 aktive Mitglieder, welche unter dem stellvertretenden Rittmeister M. B. Heede stehen. Diese Corporation gründete die Unterstützungskasse „Concordia" und die „Rigaer Sterbekasse von 1802". Ihr „Zeughaus" (am Rathhausplatz) ist seit 1883 in die Verwaltung der Stadt übergegangen.

Die **Musse**, Königsstr. 4, gegr. 1787. ☎ 255.
Vorstand:
H. A. Armitstead.
A. Hoff.
E. G. Hernmarck.
R. Bar. Freytag v. Loringhoven.
R. Rijs.
Intendant:
C. J. Trey.
Oekonom:
C. Rosenberg.

Die **Ressource**, Rathhausplatz, gegr. 1797. ☎ 1425.
Präses: Dr. A. Plates.
Hausvorsteher: A. Wolffschmidt.
Bibliothek-Vorsteher: C. Wagner.
Musik-Vorsteher: Fr. Rohloff.
Billard- und Karten-Vorsteher: A. Hernmarck.
Kassaführer: H. Barclay de Tolly.
Oekonomie-Vorsteher: Gust. Klein.

Gesellschaft „**Euphonie**", gegr. 1797, neu bestät. 21. Febr. 1904. Lokal: Schützenhaus.
Präses: H. v. Eltz.
Vorsteher:
G. Erdmann.
B. Huff.
B. v. Gernet.
C. von Dehn.
W. v. Stryk.
A. v. Sticinsky.
W. v. Rüdiger.

Schützen-Verein, gegr. 27. Aug. 1859, best. 14. März 1866. Der große, an den Nikolai- und Todlebenboulevards gelegene Schützengarten wurde dem Verein vom Kaiser Alexander II. den 15. Juni 1867 geschenkt; zur Erinnerung an diesen Gnadenakt die Kaiser-Eiche. ☎ 456.
Präses: Dr. Arn. Plates.
Vorsteher:
R. Holtzmeyer.
Aug. Mündel.
E. Kappeller.
A. Greb.
W. Baer.
A. Fröberger.
L. Ehrtmann.

Russischer Klub, gegr. Nov. 1864. Lokal: Vereinshaus „Ulei".
Präses:
Stadtrat Merkuljew.
Kassaführer: M. W. Nesterow, Andreasstr. 5.
Schriftführer:
Ing. A. Werchowskoi.

Dramatischer Verein beim Russ. Klub, eingetr. 3. Sept. 1907.

Klub der Russischen Gesellschaft, eingetr. 31. Okt. 1890. Georgenstr. 7.
Präses: W. Chmelewski.
Vorsteher:
A. Kelepowski.
J. Karius.
M. Martschewski.

M. Dobrowolski.
K. Amelung.
E. Malychin.
W. Smirnow.

Russischer Geselligkeitsverein. Marienstr. 8a, eingetr. 2. Juli 1896.
Präses: Fürst W. Meschtscherskh.
Kassaführer: P. Grunduls.

Englischer Club, im Club-Haus, Anglikanische- und Schloßstr.-Ecke, best. 28. Nov. 1898.
Präses: A. Woodhouse.
Vize-Präses: v. Stürmer.
Schriftführer: W. H. Laslett.

Schwedischer Klub, eingetr. 28. Mai 1908.

Mühlenhofer Geselligkeitsverein, best. 24. Mai 1880. Dampfstr. 58.

Der Bienenhof-Seifenbergsche Geselligkeitsverein, best. 4. Juni 1901.

Rigascher estnischer Verein **„Imanta"**, bestätigt 26. August 1902. Mühlenstr. 105.
Vorsteher: A. Kruniala.
Kassenführer: G. Kiho.

Westendklub, best. 25. September 1903. Lokal: Wasserstr. 1b, ☎ 2630.
Präses: E. Grote.
Kassaführer: M. Voormann.
1. Schriftführer: F. Tettweiler.

Geselligkeitsverein **Kaiserwald**, eingetr. 18. März 1909.

Thorensberger Geselligkeitsverein, bestätigt 11. Januar 1904. Altonaer Str. 1, ☎ 2214.
Vorsteher: A. Zihrul.
2. Vorsteher: M. Janson.
Kassenführer: F. Tone.
Schriftführer: K. Janson.

Rigascher polnischer Geselligkeits - Verein **„Auszra"**, best. 23. Februar 1904. Lokal: Alexanderstr. 31.
Vorsteher: A. Salesski.
Kassenführer: Dr. Kontowt.
Schriftführer: J. Bartuschewitz.

Rigascher Geselligkeits - Verein **„Tau"**, (Rasa), bestätigt 28. Mai 1905. Lokal: Gr. Lubahnsche Str. 39.
Präses: J. Saulit.

Rigascher Geselligkeits-Verein **„Schild"**, eingetr. 26. Mai 1906, Marienstr. 12.
Vorsteher: F. Gailit.
Kassenführer: J. Rublowski.
Schriftführer: R. Paeglit.

Jüdischer Geselligkeitsverein, eingetr. 22. März 1907. Pauluccistr. 11.
Vorsteher: offen.
Kassenführer: Dr. B. Meyer.
Schriftführer: Dr. N. Grünstein.

Schreyenbuscher Geselligkeitsverein, eingetr. 30. Mai 1909.

Bilkerusscher Geselligkeitsverein, eingetr. 10. Nov. 1909.

Geselligkeits- usw. Vereine (nebst Datum ihrer Eintragung), deren Adressen nicht ermittelt werden konnten: Klub Rigaer **Frauen**, 8. Mai 1907. **Strohm**, 8. Mai 1907. **Lettischer** Geselligkeitsklub, 8. Mai 1907. Russischer Klub **Venus**, 8. Mai 1907. **Turisten**-Klub, 8. Mai 1907. **Amur**, 5. Juli 1907. **Globus**, 3. Sept. 1907. **Zweig**, 3. Sept. 1907. Russischer **Krushok**, 3. Sept. 1907. **Austra**, 4. Dez. 1907. **Neptun**, 29. Feb. 1908. **Fels**, 29. Feb. 1908. **Kompaß**, 5. April 1908. **Konkordia**, 9. April 1908. **Rodnik**, 5. Aug. 1908. Рижское благородное собрание 1. Febr. 1909. **Unionklub**, 11. Febr. 1909. **Progreß**, 30. Mai 1909. **Krushok**, 30. Mai 1909.

f) Verschiedene Vereine.

Deutscher Liberaler Klub, best. 14. Juni 1906. Zweck: Verbreitung fortschrittlicher politischer und sozialer Anschauungen in der deutschen Gesellschaft und Anbahnung von friedlichen Beziehungen zwischen den Bewohnern der balt. Heimat auf dem Boden der Gleichberechtigung aller Volksstämme und Bekenntnisse. Geschäftsstelle: Kalkstr. 12, W. 6. Sprechst. 5—6. ☎ 1527.
Präses: A. Schmidt.
Vize-Präses: B. Fröhlich.
Schriftführer: Dr. E. Gilbert.

Verein der **Garanten** des Rigaschen Russischen Stadttheaters, best. 27. Juli 1906

Verein von **Aquarien**- und Terrarien-Liebhabern, gegr. 18. Febr. 1907, eingetr. 24. März 1908. Romanowstr. 13 W 4. Sitzungen alle zweiten Dienstage 20½ Uhr.
Präses: Dr. G. Schneider.
Kassaführer: F. Wildgrube.
Schriftführer: E. Wallis.

Erste Rigasche **Aussteuer-Kasse**, best 21. Sept. 1899. Mühlenstr. 8.

Jüdische Beerdigungs-Brüderschaft **„Hewra Kadischa"**, eingetr. 29. Febr. 1908.

Rigasche griechisch-orthodoxe Peter-Pauls-**Brüderschaft**, best. 21. Jan. 1867.

Verein zur Selbstbesteuerung der Gemeindeglieder der **Johanniskirche** in Riga, eingetr. 23. Sept. 1909.

Rigasche Sektion der Evangelischen **Bibelgesellschaft** in Rußland, begr. 1831. Steht unter dem Hauptkomitee in St. Petersburg. Zweck: Verbreitung der heil. Schriften. Bibel-Depot: Weberstr. 5.
Vorsteher: Oberpastor P. H. Poelchau.
Kassirer: F. Redlich.
Schriftführer: Pastor A. Kade.

Verein zur Verbreit. **religiöser Schriften** in Rußland, eingetr. 4. Dez. 1907.

Evangelischer Verein Junger Männer **(Jünglingsverein)**, Nikolaistr. 37, best. 27. Jan. 1888, Zweigverein: Hagensberg, Taubenstr. 35. Leiter: Pastor Taube. Will evangelische Jünglinge aus allen Ständen — besonders die alleinstehenden — in ihrem religiösen Bewußtsein stärken, ihren geistigen Bildungskreis erweitern und ihnen edle Geselligkeit bieten, um sie so vor den Gefahren der Jugend zu schützen und zu evangelischen Männern zu erziehen. Versammlungen: Sonntags 7 Uhr Abends mit Vorträgen oder musikl.-deklamat. Aufführungen; Wochentags ½9 Uhr: Bibelstunden, Gesang, Turnen usw. Lesetisch für die Mitglieder. Sonntags von 2—5 Versammlung der Knabenabteilung (Andacht, Erzählungen, Singen, Spielen u. s. w. für Knaben im Alter von 11—15 Jahren).
Ehrenpräses: Pastor H. Eisenschmidt.
Präses: Pastor A. Geist.
Hausvater und Sekretär:
G. Andersohn.

Rig. **Straßenmission**, eingetr. 29. Febr. 1908. Zweck: Verirrten und zu sittlichem Verfalle neigenden Personen beiderlei Geschlechts sittlichen Halt zu bieten, sie von Trägheit, Trunkenheit und lasterhaftem Leben zu retten. Besucht Volkstheehäuser, Lasterhöhlen, die verkommensten Schlupfwinkel usw., veranstaltet Versammlungen, führt Unterhaltungen mit den Gefallenen und nimmt in ihre Anstalten Personen auf, die sittlichen Einfluß brauchen.

Rettungsheim für Männer Frauen und Kinder, ebenso Herberge für Angereiste und Stellenlose beiderlei Geschlechts im Hauptquartiere: Moritzstr. 15, ☎ 4563, 10 Min. von der Haltestelle Kandauer Str. d. Straßenbahn. Giebt eine Monatsschrift heraus: „Der Rettungsring".
Präses: F. Junker. ☎ 4563.
Kassirer: E. Karp.

Evang. Ver. der **„barmherzigen Samariterinnen"**, eingetr. 1. April 1908.

Evang. Ver. **„Hoffnung"**, eingetr. 1. Apr. 1908.

Rigaer Verein zur Förderung der evang. **Mission** unter den Heiden, eingetr. 4. Dez. 1907.

Fahne, evang. Verein der Brüder, eingetr. 5. Juli 1907.

Verein der **Gläubigen**, eingetr. 21. Juli 1909.

Abt. zur Bekämpfung des **Alkohols** des Vereins zur Förderung der Volkswohlfahrt in Riga, vergl. § 15A.

Abstinenz-Abt. des Rigaer Ehstischen Bildungs- und Unterstützungsvereins, vergl. § 18.

Evangelischer Nüchternheitsverein **„Blaues Kreuz"**, Brunnenstr. 13, best. 31. Jan. 1891, eingetr. 10. Mai 1908. Zweck: Kampf gegen Trunksucht und Unsittlichkeit mit Hilfe des Evangeliums. Pflege entschieden christlicher Gemeinschaft innerhalb der luth. Kirche. Sektionen: Blaues Kreuz (Trinkerrettung), Arbeit. Jugendbund E. C. Sonntagsschule für Kinder. Gesangespflege. Aktive Mitgliedschaft erfordert

völlige Abstinenzverpflichtung. Ueber die Arbeit orientiren: „Das Gemeinschaftsblatt", dtsche. Zeitschr., „Wahrti", lett. Zeitschrift. Unternehmungen: 1) Einmal-jährlich Gemeinschafts-Konferenz unter Mitwirkung ausländischer Prediger 2) Jeden Freitag im Vereinslokale Speisung dem Trunke ergebener Menschen. 3) Sonntägl. abends: Evangeliumsverkündigung.
Präses: Arthur Karl' Werner, Schulenstr. 25, W. 8.
Vizepräses: H. Sööte, Säulenstr. 35
Kassirer:
W. Rehwald, Taubenstr. 23.
Schriftführerin:
Baronesse Wolff, Brunnenstr. 13, ☎ 2384.

Rigaer Lettischer Abstinenz-Verein „Auseklis". Alexanderstr. 77, gegr. 17. Mai 1891. Unterhält zwei Volksküchen nebst Volkstheater, Lesetisch, Buchhandlung u. Leihbibliothek.
Präses: A. Deglau.
Schriftführer: D. Martis.
Kassaführer: K. Jansohn.

Rigascher Nüchternheits-Verein „Das Kreuz", best. 16. Sept. 1900.
Präses: J. Obuchowsky.
Schriftführer: J. Grünberg.
Hausvater: Chr. Jäger.

Antialkoholverein **„Nordlicht"**, in **Mühlgraben**, best. 15. Mai 1904.
Präses: J. Albert.
Kassaführer: O. Bauer.
Schriftführer: M. Lambert.

Evang. Enthaltsamkeits-Verein **Rettung**, eingetr. 22. März 1907. Romanowstr. 63. Gibt eine Zeitschrift heraus: „Fels des Heils". Der Verein hat Filialen in Witebsk, Dünaburg und Pernau.
Vorsteher: G. Rabe.
Kassenführer: R. Loesewitz.
Schriftführer: J. Clemenz.

Nüchternheits-Verein **Evangelist**, eingetr. 8. Mai 1907. Moskauer Str. 197.
Vorsteher: K. Schilling.
Kassenführer: D. Diedrichsohn.
Schriftführer: P. Baumann.

Livl. **Antialkohol**verein, eingetr. 29. Febr. 1908. Alexanderstr. 12, W. 2, ☎ 4495
Präses: G. Kempel.
Vizepräses: Dr. med. Anna Liebert.
Kassaführer: Frau W. Rudowitz.
Schriftführer: F. Gold.

Nüchternheitsverein **„Rihts"**, eingetr. 10. Mai 1908.

Rig. Abt. des **Katholischen** Nüchternheitsvereins, eingetr. 17. März 1909.

Littauscher röm.-kath. Nüchternheitsver. Трезвость, eingetr. 23. Sept. 1909.

Livländischer **Tierschutz-Verein**, best. 20. Januar 1861.
Ehrenpräses: Pastor M. Werbatus.
Präses: W. Deringer.
Vize-Präses: Baron O. Tiesenhausen.
1. Sekretär: H. v. Mende.
2. Sekretär: P. v. Denffer.
Kassaführer:
stellv. O. Bar. Tiesenhausen.
Vereins-Tierarzt: E. Thomson, Mühlenstr. 70.
Inspektrice: Frau A. Jägermann.
Der Schutzstall, sowie die Thierheilanstalt d. Vereins: Revaler Str. 45.

Der **Tierschutz-Verein** unter dem Namen Damen-Komitee des Rigaer Tierasyls, best. 13. Dezember 1886.
Präsidentin: Frau Nieländer.
Vize-Präsidentin: Frl. E. v. Zwingmann, Marienstr. 38.
Vereins-Veterinärarzt: KR M. Ljubimow.
Das Vereins-Asyl ist in Hagensberg, Fuhrmannsstr. 32. ☎ 3868. Der Verein giebt eine alle 2 Monate erscheinende Zeitschrift unter dem Namen „Der Anwalt der Thiere" heraus.

§ 19. Einrichtungen für Wissenschaft, Kunst, Handel, Verkehr, Gemeinwohl u. s. w.

Adreßbücher.

Rigasche.

Dr. Liborius Bergmann, der von 1801 bis 1823 Oberpastor an der Petrikirche war, gab 1790 bei Conrad Daniel Müller das erste „Rigasche Adreßbuch" heraus. Ihm folgte 1810 eins von J. C. Schünmann, das Steffenhagen in Mitau gedruckt hatte. Erst 1846 und dann noch einmal 1852 ließ Eduard von Gruhl („Litterator, populairer Schriftsteller, Naturforscher, Begründer von Blutegel-Colonieen, Agronom und Techniker, große Sünderstraße 282, im Seeckschen Hause; Sommerwohnung: im Baron Simolinschen Hause zu Hagenshof") ein „Systematisch geordnetes Adreßbuch der Stadt Riga" erscheinen. 1852 klagt er, „daß die Herausgabe zu wiederholten malen von fremden Händen aufgehalten, ja, sogar verhindert und mir dadurch die Ernte jahrelanger Arbeit (verbunden mit nicht unerheblichem Kostenaufwande) vernichtet worden, und erst jetzt mit größter Anstrengung (aber keineswegs zu meiner vollkommenen Zufriedenheit) zu Stande kommen konnte." — Napoleon Asmuß ließ 1861, 1864, 1868 u. 1877 Adreßbücher im Verlage v. N. Kymmel heraus kommen. 1864 erschien auch noch ein zweites Adreßbuch im Verlage der Gebrüder Petrick, gedruckt bei Ernst Plates. Die Firma Richter & Co. (Alexander Wilhelm Kröger und Adolf Richter) veröffentlichte eins am 18. Februar/2. März 1885. Kröger allein gab 5 heraus: am
16./28. Oktober 1887;
2./14. September 1889;
15./27. Oktober 1891;
28. Dez. 1893/9. Jan. 1894;
14./26. Juni 1896.
Richter ließ aus dem Nachlasse des am 18./30. April 1898 gestorbenen Alexander Wilhelm Kröger eins am 24. September/6. Oktober 1898 ergehen. Darauf folgte seit 1900 regelmäßig eins im Februar jedes Jahres unter dem Namen Adolf Richters als Herausgeber.

Baltische.

Balthasar Bergmann ließ 1785 in Marienwerder bei Johann Jacob Kanter einen Lief- und Ehstländischen Staats- und Adreß Calender auf das Jahr Christi 1785 drucken. Er hatte schon ein Jahr früher einen Liefländischen Adreß- und Post-Calender auf 1784 in Mitau bei Johann Friedrich Steffenhagen herstellen lassen. Erst 1820 gab ein Ungenannter bei J. C. D. Müller in Riga ein „Neues Post-Adreß-Buch für Liefland und Oesel" heraus, dem wieder erst 1842 bei Edmund Göschel, Riga und Mitau ein „Allgemeines Adreß-Buch für das Gouvernement Livland und die Provinz Oesel, heraus gegeben von Dr. Karl Freyherrn Budberg, genannt Bönningkshausen", folgte. 1871 erschien ein „Adreßbuch für das Gouvernement Livland, zum Gebrauch für Behörden, zusammen gestellt von Adolph Klingenberg, derzeitigem Redacteur der Livländischen Gouvernements-Zeitung". Alexander Wilhelm Kröger gab heraus Verkehrs- und Adreßbücher für:
Livland 7./19. Mai 1892,
Kurland 30. Nov./12. Dez. 1892,
Ehstland 27. April/9. Mai 1893.
Adolf Richter gab aus dem Krögerschen Nachlasse heraus die Verkehrs- und Adreßbücher der Städte von:
Ehstland 26. Jan./7. Febr. 1899,
Livland 28. Jan./9. Febr. 1899,
Kurland 31. Juli/12. August 1899.
Adolf Richter gab heraus die Adreßbücher der Güter von:
Kurland 11./24. Mai 1900,
Ehstland 21. Aug./3. Sept. 1900,
Livland 5./18. Oktober 1900.
Eine neue Auflage der Baltischen Adreßbücher hat Adolf Richter mit dem am 29. (16.) Nov. 1909 erfolgten Erscheinen des Livländischen Adreßbuches begonnen.

Adreßbuch, Rigasches, Herausgeber Adolf Richter, Scharrenstr. 4, I, ☎ 1500. Briefadresse: Postfach Nr. 200. Erscheint jährlich gegen Fastnacht.

Baltisches Adreßbuch von Livland, Kurland, Ehstland. Herausgeber Adolf Richter, Scharrenstr. 4, I, ☎ 1500. Briefadresse: Postfach Nr. 200. Erscheint von 1909 an in neuer Auflage. Livland erschien im November 1909.

Firmenregister der Stadt Riga in russischer und deutscher Sprache, herausgegeben vom Rigaschen Handels- und Gewerbeamt. (Erscheint jährlich im ersten Halbjahre).

Памятная книжка и адресъ-Календарь Лифляндской губернiи, herausgegeben vom Livl. Gouvernements-Statistischen Komitee. (Erscheint nach Bedürfnis.)

Archive.

Stadtarchiv. Dommuseum, 2 Treppen, ☎ 3981. Geöffnet werktäglich 10 bis 15 Uhr.
Stadtarchivar:
Arnold Feuereisen, Kirchenst. 22 W 3.

Livländisches Ritterschafts-Archiv im Ritterhause.

Rigasches Handels-Archiv d. Börsen-Komitees, Schloßstr. 24.

Schwedisches Archiv, im Schlosse.

Automobile

stellt nach vorheriger Vereinbarung stets Ingenieur Eugen Feitelberg, Georgenstr. 2. ☎ 648.

Baggerbetrieb.

Baggerbetrieb d. Rigaer Börsen-Komitees, zur Stromvertiefung der Düna. Dampfbagger „Bolderaa", „Cyclop", „Gustav", „Mühlgraben", „Düna" und „Riga". Unter Verwaltung des Börsen-Komitees.

Banken und Kassen.

a. Unter Verwaltung der Krone.
Das Rigasche **Reichsbank-Kontor** (Sieh Register Seite 2.)
Die Rigasche Gouvernements-**Rentei** (Sieh Register Seite 2.)
Die Rigasche Abteilung der **Bauern-Agrarbank**, (Sieh Register Seite 2.)

b. Unter Verwaltung der Stadt.
Diskonto-Bank, Rigaer Stadt-, (Sieh Register Seite 2.)

c. Unter Verwaltung der Ritterschaft.
Livländische adelige **Güter-Kreditsocietät.** (Лифляндское Дворянское Земельное Кредитное Общество).

Oberdirektion.
Nikolaistraße, Societätshaus am Jakobsplatz in Riga. Geschäftsstunden: werktäglich 10—3.

I. Glieder.
Oberdirektor:
Landrat Cand. jur. Arvid v. Strandmann-Zirsten, Sozietätshaus in Riga.
1. Rath:
Cand. jur. Arn. von Gersdorff-Hochrosen, Kirchenstr. 7.
2. Rath:
Cand. jur. Arved Baron Wolff, Jakobsstr. 28.
3. Rath:
Cand. jur. Friedr. Baron Schoultz von Ascheraden, Schloßstr. 9.
4. Rath u. Distrikts-Direktor:
Cand. jur. Arthur von Wulf, Sozietätshaus in Dorpat.

II. Kanzlei.
Obersekretär:
Cand. jur. Ew. Baron Saß, Theaterboul. 6.
1. Sekretär:
Cand. jur. Bernh. Bar. Hoyningen-Hüne, Kaisergartenstr. 2.
2. Sekretär:
Cand. jur. Hermann Baron Tiesenhausen, Kirchhofsstr. 13a.
3. Sekretär:
Cand. jur. Wold. Baron Mengden, Architektenstr. 1.
4. Sekretär:
—
5. Sekretär:
offen.
Syndikus:
Cand. jur. Axel Volck, Basteiboul. 6.
Fahrende Assessore:
Heinrich v. Hansen, Gut Planhof.
Osk. Bar. Freytag von Loringhoven, Gut Hinzenberg.
Revisor:
Eduard Richter, Mühlenstr. 91, W. 8.
Journalist:
Marie Lorenz, Suworowstr. 14, W. 5.
Expedient: Eduard Homo, Elisabethstr. 8.
1. Archivar:
Marie Werncke, Antonienstr. 6, Q. 5.
2. Archivar:
Fried. Baron Grothuß, Nikolaistr. 23.
1. Kanzlist: Mary von Reichard, Reimersstr. 1.
2. Kanzlist: Josephine Hartmann, Turgenjewstr. 21, W. 7.
3. Kanzlist:
Emmy Bauder, Marstallstr. 16.

III. Rentei.
Oberrendant:
Cand. jur. Edm. Baron Saß, Alexanderboul. 6.
Rendant:
Cand. jur. Felix v. Klot, Kaisergartenstr. 14.
Oberbuchhalter:
Georg von Schröders, Societätshaus.
1. Buchhalter:
Dr. phil. Hermann Baron Engelhardt, Nikolaistr. 23, W. 25.
2. Buchhalter:
Ernst v. Hirschheydt, Alexanderstr. 34.
1. Buchhaltergehilfe:
Emil Baltzer, Pauluccistr. 8.
2. Buchhaltergehilfe:
Fr. Holtzmeyer, Kaisergartenstr. 4, Q. 1.
1. Bureaubeamter:
K. B. Baltzer, Schlocksche Str. 18.
2. Bureaubeamter:
Wilhelmine v. Frey, Nikolaistr. 11.
3. Bureaubeamter:
Karl Treumann, Bäckereistr. 10.

IV. Dienstpersonal.
Kassenboten: Karl Uchke. Eduard Uchke.
Ministeriale: Roman Mühlmann, Fritz Hinzenberg, Julius Putning.

d. Unter Verwaltung d. Börsen-Komitees.
Rigaer **Börsenbank.** Schloßstraße 23.
☎ 1. Ueberweisung und Einkass.
☎ 2. Kasse und Wertpapiere.
☎ 1211. Direktion.
☎ 2111. Wechsel und Waren.
☎ 2811. Verwahrungen und Stahlkammer.
Präses:
Paul A. Schwartz, Schulenstr. 1.
Vize-Präses:
Nik. Fenger, Elisabethstr. 9, W. 1.
Direktore:
Moritz Lübeck, Romanowstr. 8.
Wilh. Bajen, Schulenstr. 2.
Wold. Kaull, Mittelstr. 3, W. 3.
Wilh. Beyermann, Todlebenboul. 9.
Andr. Larson, Nikolaistr. 23, W. 7.
Substitute der Direktoren:
Dr. W. Jestanowitsch.
Vict. Mentzendorff.
Rob. Fraenkel.
Fr. Rohloff.
Meinh. Dultz.
G. v. Schöpff.
Geschäftsführer:
Georg Treymann, Elisabethstr. 25, I.
Magnus v. Lingen, Fellinerstr. 2, W. 5.
Karl Eltzer, Architektenstr. 1, W. 4.
Oberbuchhalter:
Wilh. v. Renner, Antonienstr. 6, W. 4.
Kassierer:
Emil Mohr, Schlocksche Str. 11, W. 1.
Edgar Jonas, Antonienstr. 9, W. 7.
Korrespondent:
Theod. Hinckfuß, Kalnez. Str. 25a.
Waren-Empfänger:
Karl Sablowsky, Marienstr. 36, W. 6.
Joh. Flugien, 2. Weidendamm 4.
Beamte:
Hugo v. Paul, Marienstr. 10b, W. 9.
John Kastner, Mühlenstr. 5, W. 19.
Karl Lorenz, Newastr. 11/13, W. 24.
Heinrich Buttowitz, Antonienstr. 9.
Rob. Pirang, Tapetenstr. 4.
Ed. Thomas, Domplatz 17, W. 12.
Andr. Plahke, Zaunstr. 1.
Arved Hilweg, Andreasstr. 3, W. 9.
Th. Herrmann, Mühlenstr. 37, W. 6.
Peter Schmidt, Schulenstr. 4, W. 2.
Leop. Schulz, Kirchenstr. 7, W. 2.
Wilh. Keller, Wallstr. 26.
Alfons Hoffmann, Basteib. 2, W. 5a.
Harry Michalowski, Newastr. 8. W. 5.
Herb. Jehnert, Hirtenstr. 2, W. 14.
Gust. v. Schiemann, Mühlenstr. 73.
Ernst Wilde v. Wildemann, Ritterstr. 18
Rud. Juchniewitz, Säulenstr. 20, W. 18.
Art. Heiblig, Hilfsstr. 12, W. 4.
Alfr. Eckmann, Marienstr. 37, W. 6.
Karl Friedrich, Ritterstr. 17, W. 10.
Wold. Hiller, Romanowstr. 16, W. 7.
Karl Bogdanowicz, Marienstr. 65, W. 6.
Leopold Walther, Felliner Str. 3a.
Paul Niedergesäß, Peterholmstr. 5.
Paul Sehje, Dünamünd. Str. 13.
Arth. Mihlit, Gertrudstr. 39, W. 4.
Wold. Sperling, Muckenholm. Str. 23.
Hugo Mahler, Pferdestr. 3, W. 5.
Karl Thomas jun., Schwartzenh. Str. 14.
Otto Hennig, Kalnezeemsche Str. 12.
Leopold Feldt, Säulenstr. 23, W. 15.
Wold. Hinckfuß, Romanowstr. 47, W. 16
Arth. Jandau, kl. Schmiedestr. 1/3.
Heinr. Dumberg, Talsensche Str. 14.
Arv. v. Horbatschewski, Pauluccistr. 11.
Ferd. Lau, 1. Weidend. 3, W. 17.
Rud. v. Hagen, Kettlerstr.
Paul Parré, Suworowstr. 80, W. 65.
Hilfsbeamte:
Karl Mecketh, Lazarethstr. 1, W. 1.
Georg Bajen, Elisabethstr. 9, W. 14.
Karl Mohr, Schlocksche Str. 11.
Ferd. Lau, 1. Weidendamm 3, W. 17.
Boten:
Joh. Ertak, Majorenhof.
Christoph Hartmann, Kalnez. Str. 31.
Karl Redlich, Suworowstr. 21, W. 2.
Joh. Rohne, Dorotheenstr. 10, W. 1.
Joh. Wasdin, Nikolaistr. 76, W. 1.
Christian Friedberg, Matthäistr. 50.
Eduard Kalning, Kandauer Str. 25a.
Peter Laß, Dorotheenstr. 10, W. 3.
Christoph Freinert, Kalkstr. 7, W. 5.
August Pagge, Bäckereistr. 10, W. 9.
Joh. Baltrewitz, Matthäistr. 50, W. 5.

Alb. Timm, Mühlenstr. 37, W. 7.
Georg Lutz, Pauluccistr. 7, W. 13.
Friedr. Misse, Aststr. 54.
Joh. Rosenberg, Grobiner Str. 4.
Joh. Lapping, Emmastr. 29, W. 1.
Pet. Rumkowski, Revaler Str.2, W.9.
Friedr. Gailit, kl. Goldingerstr. 4/6.
Adam Reinhold, Grobinsche Str. 4.
Nik. Nutowz, Thea'erstr. 4, W. 9.
Oskar Gangnus, Mühlenstr. 13.
Georg Schuch, Sprenkstr. 34, W. 20.
Joh. Joh.' Konrad, Todlebenboul. 9.
Mart. Joh.' Silling, Mit. Ch. 42.
Pförtner:
Theod. Gebhardt, Goldinger Str. 18.
Artelschtschik:
Jwan Kowalew, Karolinenst.39, W.41.

e. Unter gesellschaftlicher und privater Verwaltung.

Commerzbank, Rigaer. Verwaltung: Scheunenstr. 31. Stadtkontore: Kalkstr. 21, Sünderstr. 13, Alexanderstr. 31.

Verwaltungsrat:
Präses: Dr. A. v. Buengner.
Vize-Präses: Jul. Vogelsang.
Mitglieder:
Wilh. Kerkovius.
A. v. Hertwig.
H. Kehrhahn.
Substitute:
C. v. Grewingk.
C. Lange.
E. v. Rücker.
Deputirte:
C. Jauch.
E. v. Rücker.
R. Fränkel.
Arth. Hasbach.
R. Rijs, L. Lewstein, E. Lonergan,
Revisionskommission:
E. Falkenberg.
Ed. Krause.
Knut Hornemann.
Aurel Grade.
Aug. Hernmarck.
Direktor:
Friedr. Emil' Karius, Elisabethstr. 23.
Vize-Direktore:
Gottfr. Ant.' Bucher, Villa Wasa.
Theod. Theod.' Baymakow, Antonienstr. 10, W. 5.
Prokuristen des Hauptkontors:
Theod. Jw.' Weitzel, Jakobsstr. 20/22.
Wilh. Jw.' Felsko, Elisabethstr. 31, II.
Erich Gust.' Meisch, kl. Sandstr. 12.
Alex. Jak.' Berg, Lagerstr. 43.
Pet. Gust.' Steinau, Sandstr. 12, W. 8.
Adolf Adolf.' Schultz, Luisenstr. 1.
Prokuristen:
der Filiale Kalkstr. 21:
E. v. Porthan, A. Zorn.
der Filiale Sünderstr. 13:
O. Holtzmeyer, W. Ferle.
der Filiale Alexanderstr. 31:
E. Timm, Eug. Krasting.
Waren-Expeditor:
Ferd. Feod.' Engelhardt, Säulenstr. 31.
Bankbeamte:
Nik. Jw.' Bergfried, Nikolaistr. 24.
Rud. Jw.' Beyer, Ritterstr. 35.
Raoul Jul.' Biberstein, Rom. Str. 47.
Jul. Fr.' Bienemann, Thronf.-Boul. 11.
Oskar Karl' Borowski, Jakobsstr. 28.
Wl. Ludw.' Borowski, Jungfernstr. 8.

Armand. Ernst' Brandenburg, Pferdestr. 3, W. 3.
Jul. Karl' Broese, Basteib. 4, W. 4.
Wold. Kasp.' Bubbet, Kandauerstr. 7.
Aug. Fr. Buchholz, Schulenstr. 36.
Georg Nik.' Buhr, Lagerstr. 56, W. 6.
Mart. J. Carlsonn, Scheunenstr. 31.
Adam Herm.' Conradi, Elisabethstr. 9.
Paul. Pawl.' David, Elisabethstr. 27.
Paul. Bernh.' v. Derfelden, Thronf.-Boul. 5, W. 3.
Percy Ferd.' Engelhardt, Säulenstr. 31.
John Georg' Engelhardt, Suworowstr. 42, W. 8.
Melanie Feod.' Engelhardt, Säulenstr. 19, W. 32.
Wilh. Karl' Eußler, Kaufstr. 3, W. 5.
Marie Bernh.' Faust, Konw. z. h. G. 10.
Gust. Bernh.' Faust, Gertrudstr. 39.
Sof. Heinr.' Freulieb, Kalkstr. 12.
Joh. Bernh.', Fittler, Bilderlingshof.
Kurt Herm.' Gamradt, Taubenstr. 33.
Ludw. Herm.' v. Gernet, Säulenstr.19.
Ed. Karl' Götze, Taubenstr. 6.
Werner Rich.' Gramtz, Bischofstr. 1.
Georg Alex.' Hagen, Alexanderstr. 92.
Rich. Rob.' Heinrich, Suworowstr. 60.
Rob. Wass.' Henkel, Valentinstr. 1, W. 7.
Nik. Wilh.' Herrmann, Marienstr. 10.
Rich. Rob.' Hirsch, Konv. z. h. G. 10.
Alma Alex.' Kade, Kirchenstr. 13, W. 3.
Alex. Karl' Kihlström, Schützenstr. 17.
Alfons Hans' Knorr, Kirchenstr. 21.
Walter Konst.' Krannhals, Thronf.-Boul. 11, W. 3.
Paul Jw.' Kreutzer, Ernest. Str. 1.
Ed. Fr.' Küßner, Mühlenstr.74, W.17.
Nik. Reinh.' Kuschke, Parkstr. 1a, W. 17.
Paul Rob. Litz, Marienstr. 12, W. 11.
Osk. Mor.' Lübeck, Romanowstr. 8.
Herb. Feod.' Marks, Suworowstr. 37.
Herm. Karl' Miram, Weidendamm 3.
Joh. Jw.' Neumann, Trinitatisstr. 9.
Ludw. Ludw.' Petrick, Scheunenstr. 31
Nik. Nik. Pohrt, Mühlenstr. 2, W. 2.
Karl Adolf' Poorten, Gertrudstr. 22.
Fanny Gottfr.' Poswol, Gertrudstr. 62.
Ed. Gottfr.' Poswol, 1. Weidend. 3.
Ludw. Herm. Purwing, Ebstenstr. 5.
Hans Joh.' v. Rambach, Kalnez. St.9.
Alex. Bor.' Raschke, Alexanderstr. 28.
Bernh. Bor.' Raschke, Alexanderstr.28
Edg. Fr.' v. Römer-Reymer, Gertrudstr. 44, W. 8.
Erna Jw.' Rolssen, Jakobsstr. 20, W. 6.
Hildegard Karl' Sanio, Sandstr. 20.
Jak. Jos.' Schmidt, Felliner Str. 3.
Bruno Hugo Schönfeld, Karolinenst.19
Walli Aug.' Schwenn, Gertrudstr. 39.
Otto Jw.' Seidler, Suworowstr. 44.
Nik. Karl' Seidler, Mühlenstr. 91.
Rob. Jul.' Seiler, Parkstr. 4a, W.20.
Joh. Jw.' Semgall, Nikolaistr. 27.
Heinr. Ferd.' v. Sicard, Fellin. St. 3.
Arn. Konst.' Silsky, Kalnez. Str. 26.
Edm. Rud.' Stephany, Winkelstr. 1.
Erna J.', Straus, Romanowstr. 41.
Gabr. Jw.' Strod, Säulenstr. 62.
Osk. Karl' Tromberg, Basteiboul. 8.
Gust. Rob. Weiß, Elisabethstr. 6.
Hugo Hugo' Wilde von Wildemann, Gertrudstr. 39, W. 12.
Rob. Reinh.' Wittberg, Alexanderstr. 51
Bankschreiber:
Wold. Aug.' Christlieb, Uferstr. 17.
Joh. Georg Samuel, Pernauerstr. 23.
Jul. Jak.' Tieden, Irmlausche Str. 5.
Mart. Adolf' Wassiljewski, Ankerst. 5.

Rigascher **Hypotheken-Verein.** Küterstr. 14.
Direktion:
Präsident:
Conrad Bornhaupt, Sandstr. 27, Q. 3.
Direktore:
W. Bajen, Schulenstr. 2.
N. D. Merkuljew, Schützenstr. 4a.
R. Baum, Kandauer Str. 8.
Dr. A. Plates, Todlebenboul. 3, W. 2.
Kanzlei:
Syndikus und Sekretär:
H. Pönigkau, 1. Weidendamm 8.
Sekretärsgehilfe:
P. Großmann, Küterstr. 14, W. 6.
Buchhalter:
H. Gartz, Theaterboul. 4, W. 10.
Kassirer:
Ernst Kröger, Georgenstr. 6, W. 6.
Kassirer-Gehilfen:
C. Hanke, Küterstr. 14, W. 4.
A. v. Raczynski, Küterstr. 14, W. 7.
Architekt: H. Ehmcke, Dorpater Str. 59.
Taxator u. Häuser-Verwalter:
F. Pönigkau, Küterstr. 14, W. 5.
Registrator:
Alex. Berg, Säulenstr. 29, W. 18.
Kanzleibeamter:
A. Zukain, Säulenstr. 57, W. 21.
Kassabeamter:
J. Schubbe, Mühlenstr. 53b, W. 25.
Ministerial: H. Kampe, Küterstr. 14.

Kreditverein der Hausbesitzer in Riga. (Рижское Городское Кредитное Общ.) Sandstr. 27.
Direktion:
Präses:
Rechtsanwalt N. v. Klot, Thronf.-B. 11.
Präses-Gehilfe:
H. Frobeen, Bremerstr. 5.
Direktore:
Cand. chem. M. Ruhtenberg, 2. Weidendamm.
Aeltester N. Kymmel, Elisabethstr. 29.
Syndikus:
Cand. jur. C. Hausmann, Kaufstr. 15.
Rendant:
Cand. jur. M. Doß, Mühlenstr. 58.
Buchhalter: F. Redlich, Basteib. 2.
Buchhaltersgehilfe:
Rob. Stauwe, Felliner Str. 1.
Architekt: C. Felsko, Kirchenstr. 3.
Amtsbote: Jakob Förster, Sandstr. 27.

Nordische Bank. Rigaer Filiale. Sitz der Verwaltung: St. Petersburg. Bureau der Rigaer Filiale: Ecke der Kalk- und Königsstr.
Direktor: D. N. Gurwitsch, Basteiboul. 9a, W. 4. ☎ 4024.
Prokuranten:
W. Perl, Mühlenstr. 55, W. 6.
C. Birnbaum, kl. Schloßstr. 13.
R. Loleit, Ritterstr. 8, W. 3.
N. Bunding, Suworowstr. 7, W. 7.
☎ 2204. Bureau und Kasse.
☎ 3585. Devisen u. Warenabt.
☎ 2385. Diskonto u. Inkasso.
☎ 785. Direktion.

Erste Rigaer Gesellschaft gegenseitigen Kredits, Sandstr. 10, geöffnet von 10 bis 3 Uhr.
Präses: Kaufmann Wilh. Reimers, Scheunenstr. 22.
Direktore:
Rechtsanw. Alex. Hoff, Schmiedestr. 31.
Kaufm. W. Jestanowitsch, Palaisstr. 3.
Kaufm. Ed. Krause, Bremerstr. 5.

Ludw. Taube, Mühlenstr. 48.
Rich. Ruetz, Domplatz 11/13.
Geschäftsführer:
Heinr. Frobeen, Bremerstr. 5.
Buchhalter:
Ernst Henne, Newastr. 11/13, W. 23.
Kassirer: Wold. Strauß, Alexanderstr. 49.
Bureaubeamte:
Carl Tobien, Romanowstr. 58, Q. 17.
Carl v. Torklus, Schulenstr. 6.
Alfons Bocké, Antonienstr. 4.
Bruno Reinberg, Pauluccistr. 9.
Bureaudiener: Andreas Smilga, Fritz Lagsding, Joh. Kleinhof.

Zweite Rigaer Gesellschaft gegenseitigen **Kredits**, Sandstr. 2.
Direktoren: Alf. Jaksch, F. v. Berg, A. v. Kuhlberg, W. O. v. Sengbusch, Th. von Richter.
Geschäftsführer: J. Bach, Jakobsstr. 2.
A. Ruttmann, Jakobsstr. 2.
Kassirer: W. Reckert, Jakobsstr. 2.
Korrespondent:
A. Gernitz, kl Münstereistr. 1.
Buchhalter:
Felix Germann, Schulenstr. 28.
Bureau-Assistenten:
R. Spink, Dünamünd. Str. 18.
A. Dmuchowski, Lazarethstr. 5.
K. Krönberg, Dünamünd. Str. 18.
M. Döbler, Pauluccistr. 11.
L. Vierhuff, Schützenstr. 3, W. 3.
Herb. Bar. Campenhausen, Alex.-B. 1
Georg v. Hampeln, Albertstr. 7.
E. v. Szadurski, Elisabethstr. 10.
H. Schachel, Elisabethstr. 8, W. 8.
James Ranck, Rancksdamm 8.
A. Kusik, Mühlenstr. 46, W. 4.
W. Weidtlandt, Alexanderstr. 31.
G. Bogdanowicz, Säulenstr. 44.
A. Hermannsohn, Romanowstr. 47.
H. Brieger, Säulenstr. 17.
Arved Junge, Theaterboul. 3, W. 7.
Guido Skobe, Mühlenstr. 70, W. 17.
W. Rathfelder, Sprenkstr. 23, W. 12
Kassaboten: J. Ruben, Swaigsne, K. Osolin, L. Mühlmann, K. Dreiberg, K. Arais.
Diener: Schilinsky, Aleknowsky.

Dritte Rigaer Gesellschaft gegenseitigen Kredits, Schmiedestr. 2.
Direktion:
Präses: F. E. Kamkin.
Glieder: N. D. Merkuljew, M. W. Nesterow, G. J. Gussew, Ing.-Techn. Mich. Jw.' Gussew.
Verwaltungsrath:
Präses: A. A. Bochanow.
Glieder: W. S. Alichanow, W. P. Tschekuchin, A. N. Nikanorow, J. M. Remnew, S. W. Mintschenkow, A. J. Gussew, J. F. Schischkin, J. J. Antipow, A. W. Nesterow, S. S. Klimow.
Beamte:
Geschäftsführer:
J. N. v. Mikulin, Schulenstr. 13.
Buchhalter:
N. A. Rudometoff, Matthäistr. 14.
Kassirer: J. J. Startschenko, Parkstr. 2.
Buchhaltersgehilfen:
A. Stankiewicz, Gertrudstr. 68, W. 13.
E. Schubert, Margaretenst. 18, W. 4.
Bankbeamte:
P. M. Firßow, Dorpater Str. 20.
A. P. Schorin, Majorenhof.

N. S. Startschenkow, Kand. Str. 29.
P. L. Anissimow, Revaler Str. 23.
A. P. Annissimow, Dorpater Str. 68.
N. A. Jakowlew, kl. Schmiedestr. 3.
N. F. Jken, Gertrudstr. 42, W. 3.
A. Bergmann, Laubstr. 24.

Vierte Rig. Ges. gegenseitigen Kredits, best. 7. April 1906, Marienstr. 4a. ☎ 1122.
Direktion:
Präses:
J. Brigader, Alexanderstr. 24.
Glieder:
J. Sommer, Marienstr. 24.
M. Pagast, Ritterstr. 36.
A. Balod, Küterstr. 5.
J. Kaugar, Romanowstr. 42, W. 4.
Verwaltungsrat:
A. Berg.
J. Caspary.
K. Jankowsky.
J. Kursemneek.
K. Pehkschen.
J. Roman.
Buchhalter: J. Schagat, Ritterstr. 36.
Kassirer:
J. Rickweil, Alexanderstr. 85.
Beamte:
J. Pillin, Dorpat. Str. 7.
E. Swihker, Romanowstr. 57.
Th. Taurit, Säulenstr. 52.
K. Siewert, Alexanderstr. 24.
Bote: A. Terischka, Marienstr. 4a.

Fünfte Rig. Ges. gegenseitigen Kredits, best. 11. Okt. 1908, Dorpater Str. 7. ☎ 1905.
Präses der Direktion:
J. Plume, Schulenstr. 28.
Direktore:
J. Alksne, Säulenstr. 19.
Karl Galwin, Romanowstr. 35.
H. Feyerabend, Kirchenstr. 45.
Geschäftsführender Direktor:
M. P. Silleneeks, Dorp. Str. 7.
Buchhalter:
J. Rosenthal, Ritterstr. 60.

Rigaer Baltische Gesellschaft gegenseitigen Kredits, Rathausplatz 7, ☎ 3956.
Direktore:
Eduard v. Trompowski, Zollstr. 2.
A. Leepa, Dorpater Str. 34.
K. Sehje, Rumpenhöf. Str. 17.
Geschäftsführ. Direktor:
Martin Nik.' Osolin, Marienstr. 108
Buchhalter:
Karl Karl' Dsilne, Alexanderstr. 18.
Dessen Gehilfen:
Karl Adamson, Elisabethstr. 101.
Christof Neumann, 1. Weidend. 3.
A. Plandag, Säulenstr. 33.
Kassirer:
Andr. Joh.' Dietzmann, Wasserst. 1, Eing. a.
Kassenbote:
Reinh. Jaunekaln, Rathausplatz 7.

Nordische Gesellschaft gegenseit. **Kredits**, Kaufstr. 9.
Direktore:
Dr. B. Meyer.
S. Gurewitsch.
J. Landau.
E. Schalit.
M. Silpert.
Geschäftsführer:
M. Antik, Säulenstr. 9, ☎ 4323.

Buchhalter:
E. Rappoport.
☎ 3736 Bureau.
☎ 3756 Direktion.

Russische Bank für auswärtigen Handel, Rigaer Filiale. Sitz der Verwaltung: St. Petersburg. Bureau d. Rig. Filiale: Jakobsstr. 8.
Leitender Direktor: Andr. Herrmann.
Prokuranten: Karl Freyberg, Erich v. Oertzen, Alex. Feldmann u. Alvill Frey.
☎ 1472 Direktion.
☎ 1772 Geschäftsstelle.
☎ 4620 Giro und Kasse.
☎ 2872 Diskonto und Inkasso.
☎ 1700 Devisen und Fonds.
☎ 4820 Buchhalterei.
☎ 2472 Akkreditive u. Briefwechsel.

Widsemes Sawstarpiga Kreditbeedriba. (Livl. Ges. Gegens. Kredits). Kalkstr. 7.
Präses des Verwaltungsrats:
J. Reinfeld, Dorpater Str. 13.
Deputirte:
F. Alberts, Fr. Behrsin, K. Birseneek, J. Bisseneek, J. Bulle, M. Lejin, K. Pehkschen, A. Pahke, J. Seeberg, S. Felder, J. E. Muschke, L. Neuburg, P. Schnore, K. Mohrberg.
Direktion:
J. Lasding, Präses, Elisabethstr. 13
J. Weinberg, Antonienstr. 5.
E. Birkhahn, Albertstr. 12.
F. Laßmann, Thronf.-Boul. 17.
Fr. Großwald, Theaterboul. 2.
Geschäftsführer:
K. Boschwechter, Newastr. 11, W. 1.
Buchhalter und Bureauchef:
Cand. rer. mer. J. Meiland, Jakobsstr. 16.
Kassirer: Th. Berg, Suworowstr. 7.
Bureaubeamte:
Th. Lulla, Gertrudstr. 43.
J. Bergmann, Schulenstr. 4.
A. Zihrul, Marienmühlenstr. 22.
F. Tone, Windstr. 4.
J. Inninberg, Schlockſche Str. 1.
Bote: E. Grünfeldt.
Diener: A. Putnin.
Portier: M. Saulit.

Vorschuß- und Sparkassenverein der St. **Johannisgilde.**
(Ссудо - Сберегательное. Товарищество Гильдии Св. Іоанна)
Gildstubenstr. 3, s. unter Gilden. § 13, 5
Russische Spar- und Vorschußkasse, best. 12. Nov. 1871, Statutenerneuerung 30. Apr. 1894. Königsstr. 8, ☎ 807.
Präses:
W. J. Lunski, Elisabethstr. 83.
Direktore:
S. S. Lukjanow, Kirchenstr. 4a.
J. F. Sittenfeld, Kalkstr. 1.
M. J. Iwanow, Smolensker Str. 18.
A. N. Nikonorow, Dünab. Str. 54.
J. M. Remnew, Moskauer Str. 30.
Geschäftsführer:
E. P. Anderson, Mühlenstr. 107.
Kassirer:
J. E. Utechin, Moskauer Str. 142a.

Rigaer Spar- und Vorschußverein, best. 26. April 1882, Newastr. 28, ☎ 1227.
Präses:
P. Klawin, Matthäistr. 50b.

Direktore:
J. Buchholtz, Romanowstr. 21.
T. Ore, Fabrikantenstr. 5.
Buchhalter:
K. Jankowski, Ritterstr. 36.
Kassirer:
J. Putnaehrglis, Konsulstr. 8.
Verwaltungsrat:
J. Inke, Matthäistr. 50b.
K. Rollmann, Matthäistr. 50b.
J. Kristjan, Torgelsche Str. 10/12.
K. Feil, Marienstr. 78.
N. Karson, Laubstr. 3.

Spar- und Vorschußkasse des Rigaer **lett. Handwerker-Hilfs-Vereins**, best. 20. Feb. 1883, Elisabethstr. 16.
Präses: P. Bisseneek, Dorp. Str. 55a.
Direktore:
G. Semgal, Thronf.-B. 25, W. 6.
J. Pohle, Säulenstr. 20.
A. Knagge, Dorpater Str. 20.
J. Solin, Revaler Str. 57a, W. 3.
Geschäftsführer:
Iw. Solin, Revaler Str. 57a, W. 3.
Buchhalter:
A. Kreplin, Alexanderstr. 44, W. 3.
Kassirer:
A. Jurjan, Alexanderstr. 190.

Spar- und Vorschußkasse der **Rigaer Handwerker**, best. 27. Nov. 1892, Suworowstr. 14, ☎ 922.
Präses:
Vereid. Rechtsanw. J. Behrsin, Pauluccistr. 2.
Direktore:
A. Arnit, Suworowstr. 16.
E. Baumann, Puschkinb. 10.
Chr. Pahrup, Färberstr. 6.
Geschäftsführer:
D. Golt, Dorpater Str 20.
Buchhalter:
J. Mohr, Suworowstr. 14.
E. Apsit, Alexanderstr. 125.
K. Geide, Ernestinenstr. 6.
Kassirer:
J. Buklewitsch, Suworowstr. 20.

Erste Ueberdünsche Spar- u. Vorschuß-Gesellsch., best. 7. Dezbr. 1896. Thronfolgerboul. 25.
Präses: E. Ohsolin, Dorotheenstr. 10.
Direktore:
P. Dulbe, Suworowstr. 14.
A. Grünberg, Dorotheenstr. 23a.
M. Steinberg, Gertrudstr. 32.
M. Wikmann, Ritterstr. 69.
Stellv. Direktor:
J. Pihler, Ritterstr. 56.
Buchhalter:
H. Namneek, Thronfolgerboul. 25.

Zweite Ueberdünsche Spar- und Vorschuß-Gesellschaft, best. 7. Dez. 1896. Wallstr. 15, ☎ 2458.
Verwaltungsrat:
A. Blauberg.
Fr. Krohn.
J. Strehm.
J. Masin.
J. Reinfeldt.
K. Granowski.
Direktore:
J. Berghardt, Mühlenstr. 1.
R. Einberg, Wallstr. 15.
P. Ballod, Klosterstr. 17.
J. Betker, kl. Lagerstr. 49.
K. Rosenthal, Alexanderstr. 1.

Zweite Rigasche Spar- und Vorschuß-Ges., best. 18. Okt. 1900. Alexanderstr. 12.
Präses: Cand. jur. G. Kempel.
Direktore: J. Bukult, J. Wirs, P. Radsing, J. Wagner.
Buchhalter: Jul. Ruschkewicz.

Spar- und Leihgenossenschaft des Rigaer **Gewerbevereins**, best. 31. Okt. 1903.
Direktorium:
G. Erdmann, N. Krause, A. Kuntze, A. Wittram, J. Grauding, M. Ohss.
Geschäftsführer: A. Jandau.

Spar- und Vorschuß-Ges. der Rig. **Hausbesitzer**, Suworowstr. 10. ☎ 4001.
Kurator:
Fr. Weinberg, Antonienstr. 5.
Präses des Verwaltungsrats:
Schmiedemeister J. Böhm, Artilleriestr. 29. ☎ 871.
Direktore:
Fr. Berschinsky, Marienstr. 71, ☎ 2981.
A. Ausenberg, Petersb. Ch. 77, ☎ 2953
J. Feldmann, Schwartzenh. Str. 9. ☎ 1568.
P. Osolin, Dünaburger Str. 76.
Buchhalter:
M. Kaktin, Mühlenstr. 95.
Kassirer:
P. Klawin, Marienst. 22, ☎ 3474
Aufsichtsrat:
A. Straußmann, Pauluccistr. 17, ☎ 4736.
Fr. Sprost, Matthäist. 30, ☎ 3733.
J. Rosewsky, Marienstr. 117.
P. Abbul, Dünamündsche Str. 4.
S. Weinberg, Karolinenstr. 30, ☎ 1232.
J. Bulle, Rumpenh. Str. 21.

Spar- und Vorschußkasse des Rig. **Russ. Gewerbe-Artells**, best. 19. Sept. 1900. Suworowstr. 8, W. 3, ☎ 1439.
Präses:
N. L. Nikitin, Eliasstr. 1.
Direktore:
W. S. Fomin, Moskauer Str. 111.
J. M. Orlow, Jaroslaw. Str. 13.
M. E. Alexejew, Ritterstr. 77.
Kassirer:
N. F. Schepelew, Sandstr. 26.
Buchhalter:
J. A. Klawing, Matthäistr. 48

Spar- und Vorschußkasse **„Die Fahne"**, Mühlenstr. 66.
Präses:
N. A. Ossipow, Mühlenstr. 123.
Kassirer:
R. Ch. Altberg, Katholischestr. 7.
Sekretär:
W. M. Prokofjew, Alexanderstr. 52.
Buchhalter:
L. A. Scholkowsky, Romanowstr. 71.

Spar- und Vorschußkasse am **Lettischen Zentral-Hilfsvereine**, Pauluccistr. 2, seit 6. Juli 1909.
Präses der Direktion:
David Grapmann.
Glieder:
Karl Berg.
Th. Reinberg.
Präses des Verwaltungsrates:
Viktor Gudsche.

Rigaer Spar- u. Vorschuß-Ges. für **Gewerbetreibende u. Handwerker**, seit 14. März 1909, Dorp. Str. 26, ☎ 2236.
Direktore:
A. Wittenberg.
Joh. Walleika.
D. Preedit.
P. Sakke.
G. Rudsit.
Verwaltungsrat:
N. Andrejew.
S. Eglit.
J. Oschin.
R. Austritz.
G. Petrow.

Spar- und Vorschußkasse der **Beamten** der dem **livl. Gouv.** unterstellten und in Riga befindlichen Gouv.-Inst. des Min. d. Innern. Best. 13. Jan. 1893 u. 26. Okt. 1904. Im Schloß Nr. 4.
Präses: M. M. Iwanow.
Glieder:
GS E. P. Kübarsep.
KR. R. S. Stein.
Kassirer: TR J. Legsdin.

Spar- und Vorschußkasse der **Beamten** d. Rigaschen **Stadtpolizeiverwaltung**.
Präses: H. A. v. Roßmann.
Kassirer: J. Makarewitsch.

Spar- und Vorschußkasse der **Beamten** des Rigaschen **Bezirksgerichts**, best. 4. Mai 1891.

Spar- und Vorschußkasse der **Beamten** der **Riga-Oreler Eisenbahn**. Gegr. 1. Mai 1874.

Spar- und Vorschußkasse am Rigaschen **Gymnasium Nikolaus I.**, best. 16. Mai 1893.

Spar- und Vorschußkasse am Rigaschen **Stadtgymnasium**, best. 30. Dez. 1898.

Spar- und Vorschußkasse der **verabschiedeten Militärs**, best. 27. Juni 1887. Romanowstr. 127a.

Spar- und Vorschußkasse des Rigaschen **lettischen Vereins**, best. 2. Okt. 1903.

Rigas Tirgotaju, Spar- und Vorschuß-Gesellschaft, best. 28. Oktober 1905, Dorpater Str. 14.

Spar- u. Vorschußkasse d. Angestellten d. Schiffswerft Lange u. Sohn **„Langekasse"**, best. 24. August 1906.

Spar- u. Vorschußkasse d. Angestellten d. Gesellschaft **„Prowodnik"**, best. 3. Oktober 1906.

Spar- u. Vorschußkasse d. Angestellten d. **Russ.-Balt. Waggonfabrik**, gegr. 24. Aug. 1902.

Don. Agrarbank, Abt. Riga, Pauluccistr. 19, ☎ 5506.
Gen.-Agent: S. A. Sadonski.

Bibliotheken sieh Büchereien

Bildergallerieen sieh Museen

Börse.

Die Börse (Ecke der Schloß- und Jakobsstraße), geöffnet für den Besuch von 10—$\frac{1}{2}$12 Uhr.

Instruktionen hinsichtlich des Börsenbesuchs. „Oertliche Kaufleute 1. Gilde (d. h. Personen, die die Gewerbesteuer für die 1. Kategorie v. Handelsunternehmungen resp. für die 3 ersten Kategorien von industr. Unternehmungen entrichten) können, ausgenommen die Prokuranten, welche die Börsenbesuchsabgaben zu zahlen haben, für ihr Geschäftspersonal, entsprechend dessen Umfange, kostenfreie Contremarken zum Besuch der Börse ausgereicht erhalten, sobald die Börsenverwaltung sich hat überzeugen können, daß die angestellten Commis einzig und allein in einem Dienstverhältnisse zu dem betreffenden Geschäfte stehen und ausschließlich in dessen Interessen die Börse besuchen.

Oertliche Kaufleute 2. Gilde (d. h. Personen, die die Gewerbesteuer für die 1. u. 2. Kategorie v. Handelsunternehmungen resp. für die 5 ersten Kategorien von industr. Unternehmungen entrichten) können, außer für ihre Prokuranten, die, wie vorbemerkt, die Börsenbesuchsabgabe zu entrichten haben, noch für e i n e n Commis eine kostenfreie Contremarke ausgereicht erhalten, unter Beobachtung der vorberegten Vorschriften für die Commis der Kaufleute 1. Gilde.

Auswärtige Kaufleute 1. sowie 2. Gilde können für ihre Prokuranten bei Vorstellung der bezüglichen Prokura-Vollmacht, gegen Erlegung der Börsenbesuchsabgabe, eine Karte lösen.

Ferner wurde hinsichtlich der Verpflichtung, für verspätetes Kommen auf die Börse eine Pön zu entrichten, seitens des Verwaltungsausschusses des Börsen-Comitees am 17. Januar 1894 angeordnet, daß von der Pönzahlung einzig und allein nur solche Personen zu befreien wären, welche in amtlicher Stellung zur Erfüllung amtlicher Obliegenheiten und in Amtstracht die Börse besuchten."

Büchereien.

der Livländischen **Ritterschaft**, Ritterhaus, Jakobsstr., gegr. im 18. Jahrhundert, umfaßt etwa 8000 Bände (speziell livl. Geschichte). Bibliothekar: K. v. Löwis of Menar. Geöffnet werktäglich 13—15.

Stadt-Bibliothek (im Rathhause, 1. Etage) gegr. 1553, umfaßt etwa 88500 Bände. Geöffnet werktäglich 13—16.

Die **Erste Städtische Lesehalle**, Gertrudstr. 19, geöffnet: werktäglich 18—21, Sonntags 13—17.
Bücherwart: M. Siling.

Die **Zweite Städtische Lesehalle**, Kalnezeem. Str. 18. Die Bibliothek ist geöffnet: an Wochentagen 17—21, an Sonntagen 13—17 Uhr. Die Lesehalle ist geöffnet: an Wochentagen 14—21, an Sonntagen 13—20 Uhr.
Bibliothekar: Karl Martin' Kosche, Matthäistr. 29.
Sein Gehilfe: Alma Klaustin.
Diener: Andr. Kalnin.

der Ges. für **Geschichte u. Altertumskunde**, der Ostseeprovinzen, gegr. 1834. Geöffnet werktäglich 10—12. Im Dommuseum, Eingang Neustr. 22, 2 Tr.
Bibliothekar: Mag. Ed. Fehre.

des Rigaer **Naturforscher-Vereins** (Dommuseum), Eingang Neustr. 22. Geöffnet Mittwochs 19—21.
Bibliothekare: Dr. phil. Bernh. Meyer und J. Mikutowicz.

des Rigaer **Vereins prakt. Aerzte** (Dommuseum).

des **Polytechnikums**, Thronfolgerboul. 19, gegr. 1862, umfaßt 17 000 Werke in 45 000 Bänden. Verbunden mit dieser Bücherei sind die Büchereien des Börsen-Komitees u. des technischen Vereins. (siehe diese). Geöffnet werktägl. 10—13 u. 17—19; in d. Ferien 12—13. Vom 15. Juni bis zum 15. Juli der Revision wegen gänzlich geschlossen.
Bibliothekar: KR C. Leiland.

des **Börsen-Komitees** (verbunden mit der Bibliothek des Polytechnikums), umfaßt etwa 1240 Werke in 4000 Bänden.

des **technischen Vereins** (verbunden mit der Bibliothek des Polytechnikums), gegr. 1860, umfaßt etwa 600 Werke in 2700 Bänden.

des **kaufmännischen Vereins** (Börsenbankhaus, III, Eingang vom Domplatz), gegr. 1882, umfaßt 4150 Werke. Geöffnet Montags, Mittwochs und Freitags 18—20 Uhr, nur für Mitglieder des Vereins.

des **Gewerbe-Vereins**, Königsstr. 30, gegr. 1865, umfaßt 10 862 Bände belletristischer und populär-wissenschaftlicher Litteratur u. etwa 1400 Bände Zeitschriften. Nur für Mitglieder oder deren Angehörige. Jedes Mitglied hat das Recht, 3—4 Abonnements zu belegen. Abonnement für das ganze Jahr: 2 Rbl. und für das halbe Jahr 1 Rbl. Geöffnet werktäglich: Montags und Freitags 17—20½, Dienstags u. Donnerstags 18½—20½, Mittw. und Sonnabends 15—17. Während d. Sommers ist die Bibliothek nur an 2 Tagen der Woche geöffnet, worüber immer eine Bekanntmachung in den Tagesblättern erfolgt.
Bücherwart: Frl. Elsa Kirchner.

des **Deutschen Vereins** in Livland, Anglikanische Str. 5. Lesehalle geöffnet werktäglich 9—21, Sonntags 11—15. Ausgabe der Bücher nach Hause täglich 15—18.
Vorstand: Dr. Ernst Seraphim.

des **Deutschen Frauenbundes**, Albertstr. 8, werktäglich 11—16½.
Vorstand: Frau Dr. Hach, Basteiboul. 7.

des **Kunstvereins**. Sieh Städt. Kunstmuseum.

des **Lettischen Vereins**, Pauluccistr. 13.
Bibliothekar: K. Wilzin.

des **Stadt-Theaters** (Theatergebäude) nur für die Mitglieder der Bühne.

des **Wagner-Vereins**, gegründet 1877, besitzt sämmtliche musikalische und litterärische Werke Wagners, sowie die auf R. Wagner bezügliche Litteratur.
Vorstand: C. F. Glasenapp.

der **Musse**, Königsstr. 4.
Bibliothekar: Carl Trey.

der **„Ressource"**, Rathausplatz, gegründet 1797, hat etwa 12 000 Bände.
Bibliothekvorsteher: Karl Wagner.
Bibliothekar: F. Knoble.

des lettischen **Handwerker-Hilfs-Vereins**, Elisabethstr. 16, I.

des **Vereins zur Förderung der Volkswohlfahrt**, Abt. zur Bekämpfung des Alkoholismus, Küterstr. 4.

Clearinghouse.

(ein englisches Wort, das Klieringhaus ausgesprochen wird und Klärungshaus bedeutet). Eine von den großen Banken Rigas geschaffene und in einem Raume der Reichsbank untergebrachte Einrichtung. Täglich kommen zu einer bestimmten Stunde Vertreter der großen Banken Rigas dort zusammen und rechnen ihre fälligen Verbindlichkeiten, die sonst in barem Gelde ausgeglichen werden müßten, gegen einander auf. Nur das, was nach der Aufrechnung entweder zu Gunsten oder zu Lasten nachbleibt, wird dort auf der Stelle durch bares Geld oder durch Ueberweisung auf die Reichsbank ausgeglichen. So wird für den großen Verkehr bedeutend weniger bares Geld als sonst gebraucht, vielmehr das meiste nur durch ein Zahlenspiel in den Rechenbüchern der Beteiligten ausgeglichen. Die Idee dazu und das Wort dafür stammt aus England, wo bereits 1775 in London die erste derartige Einrichtung eröffnet wurde. Hier in Riga ist das Clearinghouse seit dem 21. Juli/3. August 1907 tätig. Beteiligt sind folgende Banken:
Reichsbank,
Börsenbank,
Commerzbank,
Diskontobank,
Nordische Bank,
Nordische Ges. gegens. Kr.,
Russenbank,
Zweite Ges. gegens. Kr.

Dampfer-Verkehr.

Dampfer-Verwaltung des Rigaer **Börsen-Comitees**, zum Eisbrechen und Schleppen, verfügt über die Dampfer: „Hernmark", „Herkules", „Simson", „Zander", „Rudolph Kerkovius", „Planet", „Comet", „Alfa", „Beta" und 22 Baggerprähme.

Rigaer **Dampfschiffahrts-Gesellschaft.** (Sandstr. 34).
Direktore:
Gustav von Sengbusch,
A. Pabst,
A. von Berkholtz,
Dr. V. Lieven,
F. Wirckau.
Direktor-Suppleanten:
Oskar Hartmann.
G. v. Schoepff.
Generalagent: Ferd. Wirckau. (Es werden u. A. Güter und Passagiere nach Arensburg, Moonsund, Hapsal, Reval und St. Petersburg expedirt.) Genaueres über die

Expeditionen, Fahrpreise u. s. w. findet man im Inserat der Gesellschaft, das auf grünes Papier vorn abgedruckt ist. Sieh Register, Seite 16.

Helmsing & Grimm. Ueber die von dieser Firma unterhaltenen zahlreichen Dampfer-Verbindungen belehrt das Inserat dieser Firma. Sieh Register, Seite 16.

Riga-Stockholm. Schnelldampferverbindung. Auskünfte und Billette Palaisstr. 9.

Städtische Dünadampfer:

Bis 1851 hatte das Amt der Uebersetzer das ausschließliche Recht der Beförderung von Gütern und Personen auf der Düna bei Riga. Vom 1./14. Juli 1853 bis ebendahin 1884, also 31 Jahre lang, besorgte die Familie Bajen den Uebersetzerverkehr mit Dampfern und Ruderboten und zahlte dafür jährlich an die Stadt in den ersten 19 Jahren 3000 und dann 1500 Rubel. Am Sonntage, den 1./14. Juli 1884 übernahm die Stadt den Dampferbetrieb für eigene Rechnung und ließ sogleich die Dampfer zwischen der Stadt und Hagensberg, die bisher des Tags über alle Viertelstunden gegangen waren, dreimal so oft verkehren. 1906 betrieb sie 5 Rad- und 7 Schraubendampfer, über die mehr in der Abteilung 6, C gesagt ist.

Nach Hagensberg: Während der Tagesstunden geht alle 6 Minuten von beiden Seiten ein Dampfer ab. Abends alle 10 Minuten. Nachts geht von der Stadt immer um voll und halb, von Hagensberg um 1/4 und 3/4 ein Dampfer ab. Die Fahrt dauert 6—7 Minuten.

Nach dem Sunde, Schwartzenhof, Grabenstraße, Seemannshause u. Ballastdamm, alle 15 Min. von beiden Endpunkten abgehend. Die Fahrt ist seit 1909 durch eine Brücke oft gestört. Sieh Abderitenbrücke im § 6 dieser Abt.

Nach Ilgezeem (Kiepenholm u. Zementfabrik, Poderaa anlaufend) halbstündlich von dem Landungsplatz der städtischen Dampfer. Letztes Schiff von der Stadt um 21½ Uhr, letztes Schiff von Ilgezeem um 22 Uhr. Vom 1. Mai bis zum 31. August von 5—8 Uhr Morgens (von Ilgezeem anfangend) stündlich, sodann halbstündlich bis 21½ Uhr. Letztes Schiff von d. Stadt 22½ Uhr, von Ilgezeem 23 Uhr.

Taxe für die Dünadampfer der Stadt Riga.

Der Fahrpreis für die Fahrt:

Stadt-Hagensberg,

Seemannshaus, Grabenstr., Schwartzenhof. Ein Billet 1. Klasse 5 Kop., 25 Abonnementsbillets 1. Klasse 1 Rbl., eine Jahreskarte 15 Rbl., ein Billet 2. Klasse 2 Kop., ein Billet für Schulkinder 1½ Kop., 10 Abonnementsbillets 12 Kop. Eine Fahrkarte in der Nacht kostet 10 Kop. auch für Abonnementen.

Die Jahreskarten kann man an jedem Monatsersten beginnen lassen.

Stadt—Großklüversholm.
(nur während der Eisgangszeit).
Ein Billet 1. Klasse 3 Kop., ein Billet 2. Klasse 2 Kop., ein Billet für Schulkinder 1½ Kop.

Stadt—Ballastdamm und Ilgezeem.
Ein Billet erster Klasse nach dem Ballastdamm oder Sunde 6 Kop., 10 Abonnementsbillets 1. Klasse nach dem Ballastdamm oder Sunde 48 Kop., eine Jahreskarte 18 Rbl., ein Billet 2. Klasse nach dem Ballastdamm oder Sunde 3 Kop., ein Billet für Schulkinder 1½ Kop., 10 Abonnementsbillets für Schulkinder 12 Kop., ein Billet 1. Klasse nach der Zementfabrik oder Ilgezeem 10 Kop., 10 Abonnementsbillets 1. Klasse nach der Zementfabrik oder Ilgezeem 80 Kop., eine Jahreskarte 30 Rbl., ein Billet 2. Klasse nach der Zementfabrik oder Ilgezeem 4 Kop., ein Billet für Schulkinder 1½ Kop., 10 Abonnementsbillets für Schulkinder 12 Kop. Zwischen-Stationen: Ein Billet 1. Klasse 5 Kop., ein Billet 2. Klasse 2 Kop., ein Billet für Schulkinder 1½ Kop.

Dampfschiffahrts-Gesellsch. A. Augsburg. Abfahrt vom Undinenstege nach Andreasdamm, Andreasholm und der Zementfabrik von 5 bis 21 Uhr halbstündlich,
Waldschlößchen, Neu- und Alt-Mühlgraben um 5 und 6 Uhr und von 7½ bis 20½ Uhr stündlich,
Wohlershof, Kremershof, Seemannsschule, Magnusholm, Usti-Dwinsk, Bolderaa v. 5 bis 20 Uhr stündlich.

Nach **Dubbeln** und den Strandorten bis Schlock 5 mal täglich. Fahrplan am Undinenstege, wo die Dampfer anlegen.

Nach **Mitau** um 11 und 19 Uhr. Abgang vom Undinensteg.

Nach **Keckau** und Schloß Dahlen: Dampfer „Dahlen", „Iwan" und „Bienenhof". Passagiere werden auch bei Bienenhof abgesetzt. Abfahrt von der Floßbrücke nach Bekanntmachung.

Dienstleute.

Dienstmann-Artel „Expreß". (Kontor: Pferdestr. 17, gegr. 1881, (blaue Mützen).
Rigaer Träger-Artel, Kontor: Wallstr. 28 (rote Mützen).
Arbeiter-Artel, best. 13. Juni 1906
Rigaer Artel der Zeitungsverkäufer, best. 8. Mai 1906.

Droschken sieh Fuhrleute.

Eisenbahn sieh § 20.

Elektrische sieh Straßenbahn.

Fernsprechdienst.

Rigaer Telefon-Gesellschaft.

A. Verkehr in der Stadt.

Die Rigaer Telefon-Gesellschaft. Zentrale: Weberstr. 15.
Folgende Telefontaxe ist mit 1. Novemb. 1901 in Kraft getreten:

Zur ersten (der billigsten) Art (10 pCt. unter dem Grundpreise), gehören die Telephone in Privatwohnungen zur ausschließlichen Benutzung des Abonnenten und seiner Familie mit einer Gebühr von 51 Rbl. 30 Kop. jährlich.

Zur zweiten Art gehören die Telephone zur gemeinsamen Benutzung, d. h. zur Benutzung eines vorher bestimmten Kreises, z. B. mehrerer Einwohner desselben Hauses, Glieder eines Vereins, Angestellte einer Regierungs- oder Stadtbehörde, eines Handels- oder Gewerbe-Hauses usw., jedoch unter der Bedingung, daß die Telephone in solchen Räumlichkeiten aufgestellt sind, wo sie von der Allgemeinheit nicht benutzt werden können. Für diese Art zahlt man jährlich 57 Rbl.

Zur dritten Art gehören die Telephone zur allgemeinen Benutzung, d. h. zur Benutzung nicht nur von Leuten, die in dem Gebäude, wo der Apparat aufgestellt ist, wohnen oder dienstlich zu thun haben, sondern auch von anderen. Zu dieser Art gehören die Apparate, die in Gasthäusern, Banken, Börsen, Theatern, Bahnhöfen, Landungsplätzen, Kursälen 2c. aufgestellt sind. Für diese Art zahlt man jährlich 74 Rbl. 10 Kop. (30 pCt. über den Grundpreis.)

Diese drei Preise gelten für einen Umkreis von 3 Werst, von der Zentrale aus gerechnet, für je 100 Faden über 3 Werst sind 3 Rbl. jährlich außerdem zu zahlen, also 15 Rbl. die Werst.

Nebenapparate in demselben Hause kosten 25 Rbl. jährlich; außerhalb des Hauses, wo der Hauptapparat steht, noch 3 Rbl. für je 100 Faden.

Eine Extraglocke kostet 3 Rbl. jährlich, ebenso viel ein zweites Hörrohr.

Für ein Gespräch auf den öffentlichen Fernsprech-Stellen hat man 10 Kop. zu zahlen.

In Riga sind folgende Telephon-Automaten aufgestellt:
Im Hauptpostamt.
Zeitungsbuden Suworowbrücke und Alexanderbrücke.
Waarenstation,
Lyra (Kaufstr.).

B. Verkehr an den Strandorten.

(Zentrale: Majorenhof, Johmenstr. 42.)
Seit dem 1. Mai 1904 hat die Rig. Telephon-Gesellschaft den Telephonverkehr nach und an den Strandorten übernommen. Das Jahresabonnement am Strande kostet 30 Rbl. in einem Umkreise von 2 Werst von der Zentrale; für je 100 Faden über 2 Werst werden 3 Rbl. zugeschlagen. Ein Gespräch nach Riga kostet 20 Kop.
Das Sommer-Abonnement (1,5—1,9 alten Stils) kostet 40 R., wobei der Abonnent 3 mal täglich umsonst nach Riga sprechen darf.

Am Strande sind zur Bequemlichkeit des Publikums Telephon-Automaten aufgestellt, in die vor Beginn des Gespräches 1 resp. 2 Zehnkopekenstücke zu werfen sind (10 Kop. für ein Gespräch am Strande, 20 Kop. nach Riga).

Automaten befinden sich:
Bilderlingshof, Bahnhof.

Konditorei Röhsler.
Polizeihäuschen.
Bullen: Weißes Rößl.
Edinburg: Bahnhof, Kurhaus, Lundmann.
Majorenhof, Bahnhof, Horns Hotel, Telefon-Zentrale, S. Skalski.
Dubbeln, Zentralhotel, Brückmann, Aktienhaus, Berlin u. Schalit, Marienbad..
Karlsbad: Kurhaus.
Schlock, im Stadtamt.
Assern, Sanatorium.
Kemmern, Bahnhof, Krause (3. Linie), Hotel Annenhof.

Eine ausführliche Annonce der
Schwed. Agentur,
mit Angabe wie und wo man am besten Erzeugnisse der Schwedischen Maschinen-Industrie beziehen kann, befindet sich auf Seite **915** dieses Adressbuches.

Die ausführliche Annonce der neuen schwedischen
Schnelldampfer-Verbindung
Riga - Stockholm
befindet sich auf dem Kartonblatte Seite **16B** dieses Adressbuches.

Die ausführlichen Sommerfahrpläne der
Dampfschiffahrtsgesellschaft
A. Augsburg
befinden sich unter den Annoncen vor dem Titelblatte Seite **az** und **ba**, sowie auf dem Stadtplane, Seite **1000.**

1) Zu den Grenzen eines Rayons	15	25

Anm. Für eine Fahrt, die ihren Anfang nimmt und ihr Ende erreicht in demjenigen Theil des 1. Rayons, der begrenzt wird von dem Stadtcanal, der Nikolaistraße

und der Düna	10	15
2) Für jeden folgenden Rayon werden mehr gezahlt	5	10

II. Zeittaxe.

Für eine halbe Stunde (Mindestbetrag der Zahlung nach Zeit) einem Einspänner 25 Kop., einem Zweispänner 40 Kop.

Für jede weitere halbe Stunde (oder den Bruchtheil einer solchen) einem Einspänner 20 Kop., einem Zweispänner 30 Kop.

B. Fahrten außerhalb der Rayons.

1) Für eine Fahrt aus irgend einem Rayon zu den untenbenannten Ortschaften oder zu irgend einem Punkt auf diesem Wege werden zur Rayontaxe zugeschlagen:

	Kop.	Kop.
Wasserwerk	15	25
Matthäi - Friedhof . . .	5	10
Bahnhof Alexanderpforte . .	10	15
Fabrik Phönix	10	15
Friedhöfe jenseits der Mühlgrabener Bahn	15	25
Kriegshospital	10	15
Heilanstalt Rothenberg . .	20	30
Eichenheim .	25	40
.	30	45
.	10	15
.	10	15
.	10	15
.	10	15
…f .	20	30
…d .	10	15
.	10	15
…e .	15	20
.	20	30
.	5	10
.	15	20
.	20	30
.	10	15
…b …l …e …t .	30	50
…e .	20	30

…vaige Wartezeit …mt der Fuhr… diesem Punkte

…verpflichtet, für …n, der Stadt… …ebiet, nur mit …, zu fahren.
…r 2 Passagiere … Passagier wird …ngen. In einem …r als 3 Passa… nicht mehr als … nehmen. Zwei …elten für einen

3) Gepäck, auf dem Bock untergebracht, darf den Fuhrmann beim Kutschiren nicht behindern. Jedes Stück kostet 5 Kop. extra.

4) Für die Annahme eines Fuhrmannes im Hofe des Dwinsker (Dünaburger) Bahnhofes (hinter der Mauer) sind 10 Kop. dem Einspänner und 15 Kop. dem Zweispänner zuzuzahlen.

5) Für Nachtfahrten (12 Uhr Nachts bis 7 Uhr Morgens) gilt die doppelte Taxe. Die in den Punkten 3 und 4 vorstehender Regeln erwähnten Zuschläge werden nicht erhöht.

6) Die Zahlung an die sogenannten Lichatschi geschieht nach Vereinbarung.

7) Die beiden Seiten der die Grenze bildenden Straßen zählen zur Grenze desjenigen Grenzrayons, aus dem der Passagier kommt.

8) Die Fuhrleute sind verpflichtet, den kürzesten Weg zu nehmen. Auf Wegen mit befestigter Fahrbahn müssen Einspänner mindestens 8 Werst (8,536 Kilometer), Zweispänner mindestens 10 Werst (10,675 Kilometer) stündlich zurücklegen.

9) Bei Fahrten zu den Theatern, Bahnhöfen und überhaupt zu Plätzen mit beträchtlichem Zusammenstrom von Menschen muß das Fahrgeld im Voraus entrichtet werden.

10) Brückengeld zahlt der Passagier.

D. Grenzen der Rayons.

Rayon 1. Dünaufer und Andreashafen, Elisabethstraße, über die Oreler Bahn, Timotheus- und Turgenjewstraße.

Rayon 2. Der erste Rayon, Dünaufer, Peterholmstraße über die Stadtweide, Ritterstraße, Marienstraße, Romanowstraße u. weiter in gerader Linie zum Ufer der Düna und das Dünaufer.

Rayon 3. Der zweite Rayon, Dünaufer, Pielenhofsche Straße, über die Stadtweide und die Charlottenstraße, in gerader Linie zur Revaler Straße, die Revaler Straße, Wolmarsche Straße bis zur Ecke der Ritterstraße und weiter in gerader Linie bis zur kleinen Bergstraße, die kleine Bergstraße, in gerader Linie bis zur Thomasstraße, die Thomasstraße und der Kojenholmsche Graben.

Rayon 4. Der dritte Rayon, die Friedensstraße bis zur Kasernenstraße in gerader Linie bis zur Alexanderpforte und die Mühlgrabener Eisenbahn bis zur Kreuzung mit der Oreler Bahn.

Rayon 5. Das rechte Dünaufer von der Nikolaistraße bis zur Turgenjewstraße, über die Düna und Hasenholm (Batteriestraße), das linke Dünaufer von der Bootstraße bis zur Hagensberger Bucht, diese Bucht und von dem Hause des Yacht-Clubs über die Düna.

Rayon 6. Das Dünaufer, Kahnstraße und Segelstraße, über die Wiese zur Einmündung der Altonaschen Straße in die Verlängerung der Schoonerstraße, über die Wiese zur Fruchtstraße, über die Wiese zur Haltestelle der Hagensberger Dampfer, die Hagensberger Bucht.

Rayon 7. Der sechste Rayon, die alte Mitauer Straße, das Ufer des Kühleweinschen Grabens, die Heu-, Kalkofen-, Wind-, Bauskesche, Baumstraße, Mitauer Chaussee, die Kleine Altonasche Straße, die Bolderaaer Bahn, die Goldinger, Schwartzenhofsche, Laub-, Dorotheen- und Fruchtstraße.

Rayon 8. Der sechste und siebente Rayon, Goldinger Straße über die Dünamündesche Straße weg zum Hause Wasserstraße Nr. 7, das Ufer der kleinen Düna und die Hagensberger Bucht.

Kraftwagen (Automobile)

stellt nach vorheriger Vereinbarung stets Ing. Eugen Feitelberg, Georgenstr. 2. ☎ 648.

Gallerieen sieh Museen.

Gasanstalt.

Nach 17 jährigen Verhandlungen wurde am Mittwoch, den 12./24. Juli 1861 der Grundstein zu der jetzigen alten Gasanstalt zwischen Thronfolger-, Basteiboulevard und der Nikolaistraße gelegt. Ihr

Expeditionen, Fahrpreise u. s. w. findet man im Inserat der Gesellschaft, das auf grünes Papier vorn abgedruckt ist. Sieh Register, Seite 16.

Helmsing & Grimm. Ueber die von dieser Firma unterhaltenen zahlreichen Dampfer-Verbindungen belehrt das Inserat dieser Firma. Sieh Register, Seite 16.

Riga-Stockholm. Schnelldampferverbindung. Auskünfte und Billette Palaisstr. 9.

Städtische Dünadampfer:

Bis 1851 hatte das Amt der Uebersetzer das ausschließliche Recht der Beförderung von Gütern und Personen auf der Düna bei Riga. Vom 1./14. Juli 1853 bis ebendahin 1884, also 31 Jahre lang, besorgte die Familie Bajen den Uebersetzerverkehr mit Dampfern und Ruderboten und zahlte dafür jährlich an die Stadt in den ersten 19 Jahren 3000 und dann 1500 Rubel. Am Sonntage, den 1./14. Juli 1884 übernahm die Stadt den Dampferbetrieb für eigene Rechnung und ließ sogleich die Dampfer zwischen der Stadt und Hagensberg, die bisher des Tags über alle Viertelstunden gegangen waren, dreimal so oft verkehren. 1906 betrieb sie 5 Rad- und 7 Schraubendampfer, über die mehr in der Abteilung 6, C gesagt ist.

Nach Hagensberg: Während der Tagesstunden geht alle 6 Minuten von beiden Seiten ein Dampfer ab. Abends alle 10 Minuten. Nachts geht von der Stadt immer um voll und halb, von Hagensberg um 1/4 und 3/4 ein Dampfer ab. Die Fahrt dauert 6—7 Minuten.

Nach dem Sunde, Schwartzenhof, Grabenstraße, Seemannshause u. Ballastdamm, alle 15 Min. von beiden Endpunkten abgehend. Die Fahrt ist seit 1909 durch eine Brücke oft gestört. Sieh Abderitenbrücke im § 6 dieser Abt.

Nach Ilgezeem (Kiepenholm u. Zementfabrik, Poderaa anlaufend) halbstündlich von dem Landungsplatz der städtischen Dampfer. Letztes Schiff von der Stadt um 21½ Uhr, letztes Schiff von Ilgezeem um 22 Uhr. Vom 1. Mai bis zum 31. August von 5—8 Uhr Morgens (von Ilgezeem anfangend) stündlich, sodann halbstündlich bis 21½ Uhr. Letztes Schiff von d. Stadt 22½ Uhr, von Ilgezeem 23 Uhr.

Taxe für die Dünadampfer der Stadt Riga.

Der Fahrpreis für die Fahrt:

Stadt-Hagensberg,

Seemannshaus, Grabenstr., Schwartzenhof.

Ein Billet 1. Klasse 5 Kop., 25 Abonnementsbillets 1. Klasse 1 Rbl., eine Jahreskarte 15 Rbl., ein Billet 2. Klasse 2 Kop., ein Billet für Schulkinder 1½ Kop., 10 Abonnementsbillets 12 Kop. Eine Fahrkarte in der Nacht kostet 10 Kop. auch für Abonnementen.

Die Jahreskarten kann man an jedem Monatsersten beginnen lassen.

Stadt—Großklüversholm.
(nur während der Eisgangszeit).

Ein Billet 1. Klasse 3 Kop., ein Billet 2. Klasse 2 Kop., ein Billet für Schulkinder 1½ Kop.

Stadt—Ballastdamm und Ilgezeem.

Ein Billet erster Klasse nach dem Ballastdamm oder Sunde 6 Kop., 10 Abonnementsbillets 1. Klasse nach dem Ballastdamm oder Sunde 48 Kop., eine Jahreskarte 18 Rbl., ein Billet 2. Klasse nach dem Ballastdamm oder Sunde 3 Kop., ein Billet für Schulkinder 1½ Kop., 10 Abonnementsbillets für Schulkind...
1. Klasse nach der ...
zeem 10 Kop., 10 ...
Klasse nach der Zem...
80 Kop., eine Jal...
Billet 2. Klasse nach...
Ilgezeem 4 Kop., ...
kinder 1½ Kop., 10 ...
Schulkinder 12 Kop...
tionen: Ein Bi...
ein Billet 2. Kla...
für Schulkinder 1½...

Dampfschiffahrts... **burg.** Abfahrt ...
Andreasdamm, ...
Zementfabrik vo...
stündlich, ...
Waldschlößchen, ...
graben um 5 ur...
bis 20½ Uhr st...
Wohlershof, Kren...
Magnusholm, U...
5 bis 20 Uhr st...

Nach **Dubbeln** ...
bis Schlock 5 ...
am Undinenstege...
legen ...

Nach **Mitau** um ...
gang vom Undi...

Nach **Keckau** und ...
Dampfer „Dahle...
nenhof". Passag...
nenhof abgesetzt. ...
brücke nach Beka...

Die...

Dienstmann-...
(Kontor: Pferd...
(blaue Mützen). ...
Rigaer Träg...
Wallstr. 28 (ro...
Arbeiter-Artel, best. 13. Juni 1906
Rigaer Artel der Zeitungsverkäufer, best. 8. Mai 1906.

Droschken sieh Fuhrleute.

Eisenbahn sieh § 20.

Elektrische sieh Straßenbahn.

Fernsprechdienst.

Rigaer Telefon-Gesellschaft.

A. Verkehr in der Stadt.

Die Rigaer Telefon-Gesellschaft. Zentrale: Weberstr. 15.

Folgende Telefontaxe ist mit 1. Novemb. 1901 in Kraft getreten:

Zur ersten (der billigsten) Art (10 pCt. unter dem Grundpreise), gehören die Telephone in Privatwohnungen zur ausschließlichen Benutzung des Abonnenten und seiner Familie mit einer Gebühr von 51 Rbl. 30 Kop. jährlich.

Zur zweiten Art gehören die Telephone zur gemeinsamen Benutzung, d. h. zur Benutzung eines vorher bestimmten Kreises, z. B. mehrerer Einwohner desselben Hauses, Glieder eines Vereins, Angestellte einer Regierungs- oder Stadtbehörde, eines Handels- oder Gewerbe-Hauses usw., jedoch unter der Bedingung, daß die Telephone in solchen Räumlich...

... Strande kostet 30 Rbl. in einem Umkreise von 2 Werst von der Zentrale; für je 100 Faden über 2 Werst werden 3 Rbl. zugeschlagen. Ein Gespräch nach Riga kostet 20 Kop.

Das Sommer-Abonnement (1,5—1,9 alten Stils) kostet 40 R., wobei der Abonnent 3 mal täglich umsonst nach Riga sprechen darf.

Am Strande sind zur Bequemlichkeit des Publikums Telephon-Automaten aufgestellt, in die vor Beginn des Gespräches 1 resp. 2 Zehnkopekenstücke zu werfen sind (10 Kop. für ein Gespräch am Strande, 20 Kop. nach Riga).

Automaten befinden sich:
Bilderlingshof, Bahnhof.

Konditorei Röhsler.
Polizeihäuschen.
Bullen: Weißes Rößl.
Edinburg: Bahnhof, Kurhaus, Lundmann.
Majorenhof, Bahnhof, Horns Hotel, Telefon-Zentrale, S. Skalski.
Dubbeln, Zentralhotel, Brückmann, Aktienhaus, Berlin u. Schalit, Marienbad.
Karlsbad: Kurhaus.
Schlock, im Stadtamt.
Assern, Sanatorium.
Kemmern, Bahnhof, Krause (3. Linie), Hotel Annenhof.

C. Fernverkehr.

Im Jahre 1906 erhielt die Rig. Tel.-Ges. von der Regierung das Recht, Riga mit 24 Orten Livlands und Kurlands zu verbinden. Von 1906 bis 1909 sind folgende Verbindungen hergestellt worden mit:

Friedrichstadt,
Lemsal,
Mitau,
Oger,
Schlock,
Segewold,
Smilten,
Strandorten,
Tuckum,
Walk,
Wenden,
Wolmar

Ein Gespräch von 3 Minuten Dauer kostet bis zu 100 Werst (107 Kilometer) 20 Kop., auf weitere Entfernungen 30 Kop. Nach Walk also 30 Kop., nach allen anderen obigen Orten aber 20 K. Die Rig. Tel.-Ges. darf für interurbane Gespräche eine Hinterlegung von 5 bis 10 R. im voraus verlangen. Der Telefon-Abonnent haftet für die Zahlung der von seinem Apparate aus eingeleiteten Gespräche, doch kann der Abonnent seinen Apparat für alle Fernverbindungen sperren lassen.

Fuhrleute.

Taxe für Droschken, ob sie Gummiräder haben oder nicht.

A. Fahrten innerhalb der Rayons.

I. Rayontaxe für eine ununterbrochene Fahrt.

	Kop.	Kop.
1) In den Grenzen eines Rayons	15	25
Anm. Für eine Fahrt, die ihren Anfang nimmt und ihr Ende erreicht in demjenigen Theil des 1. Rayons, der begrenzt wird von dem Stadtcanal, der Nikolaistraße und der Düna	10	15
2) Für jeden folgenden Rayon werden mehr gezahlt	5	10

II. Zeittaxe.

Für eine halbe Stunde (Mindestbetrag der Zahlung nach Zeit) einem Einspänner 25 Kop., einem Zweispänner 40 Kop.

Für jede weitere halbe Stunde (oder den Bruchtheil einer solchen) einem Einspänner 20 Kop., einem Zweispänner 30 Kop.

B. Fahrten außerhalb der Rayons.

1) Für eine Fahrt aus irgend einem Rayon zu den untenbenannten Ortschaften oder zu irgend einem Punkt auf diesem Wege werden zur Rayontaxe zugeschlagen:

	Kop.	Kop.
Wasserwerk	15	25
Matthäi-Friedhof . . .	5	10
Bahnhof Alexanderpforte . .	10	15
Fabrik Phönix	10	15
Friedhöfe jenseits der Mühlgrabener Bahn	15	25
Kriegshospital	10	15
Heilanstalt Rothenberg . .	20	30
Eichenheim	25	40
Alexandershöhe	30	45
Städt. Schlachthaus . . .	10	15
Katkefekeldamm	10	15
Ilgezeemscher Markt . . .	10	15
Friedhof Bullensche Str. . .	10	15
Nordeckshof oder Bahnhof Nordeckshof	20	30
Ecke der Schlockschen und Eugenienstraße	10	15
Bahnhof Alexanderhalt . .	10	15
Martinsfriedhof in der Nähe der Kalnezeemschen Str. .	15	20
Pleskodahl	20	30
Armitstead's Kinderhospital .	5	10
Atgasen	15	20
Neue Friedhöfe, Seifenberg .	20	30
Classen'sche Brauerei . . .	10	15
2) Für Fahrten außerhalb der Rayons oder zum Theil innerhalb, zum Theil außerhalb der Rayons, sofern die genannt sind, ist nach der Zeit zu zahlen, für 1/4 Stunde .	30	50
für jede folgende angefangene Viertelstunde	20	30

Anmerkung. Für etwaige Wartezeit auf diesen Fahrten bekommt der Fuhrmann nur die Hälfte der in diesem Punkte festgesetzten Zahlung.

C. Regeln.

1) Die Fuhrleute sind verpflichtet, für diese Taxe auf dem ganzen, der Stadtverwaltung unterstellten Gebiet, nur mit Ausnahme von Mühlgraben, zu fahren.

2) Die Fahrpreise sind für 2 Passagiere festgesetzt; für jeden weiteren Passagier wird ein Drittel der Taxe zugeschlagen. In einem Einspänner dürfen nicht mehr als 3 Passagiere, in einem Zweispänner nicht mehr als 4 erwachsene Passagiere Platz nehmen. Zwei Kinder unter 10 Jahren gelten für einen Erwachsenen.

3) Gepäck, auf dem Bock untergebracht, darf den Fuhrmann beim Kutschiren nicht behindern. Jedes Stück kostet 5 Kop. extra.

4) Für die Annahme eines Fuhrmannes im Hofe des Dwinsker (Dünaburger) Bahnhofes (hinter der Mauer) sind 10 Kop. dem Einspänner und 15 Kop. dem Zweispänner zuzuzahlen.

5) Für Nachtfahrten (12 Uhr Nachts bis 7 Uhr Morgens) gilt die doppelte Taxe. Die in den Punkten 3 und 4 vorstehender Regeln erwähnten Zuschläge werden nicht erhöht.

6) Die Zahlung an die sogenannten Lichatschi geschieht nach Vereinbarung.

7) Die beiden Seiten der die Grenze bildenden Straßen zählen zur Grenze desjenigen Grenzrayons, aus dem der Passagier kommt.

8) Die Fuhrleute sind verpflichtet, den kürzesten Weg zu nehmen. Auf Wegen mit befestigter Fahrbahn müssen Einspänner mindestens 8 Werst (8,536 Kilometer), Zweispänner mindestens 10 Werst (10,675 Kilometer) stündlich zurücklegen.

9) Bei Fahrten zu den Theatern, Bahnhöfen und überhaupt zu Plätzen mit beträchtlichem Zusammenstrom von Menschen muß das Fahrgeld im Voraus entrichtet werden.

10) Brückengeld zahlt der Passagier.

D. Grenzen der Rayons.

Rayon 1. Dünaufer und Andreashafen, Elisabethstraße, über die Oreler Bahn, Timotheus- und Turgenjewstraße.

Rayon 2. Der erste Rayon, Dünaufer, Peterholmstraße über die Stadtweide, Ritterstraße, Marienstraße, Romanowstraße u. weiter in gerader Linie zum Ufer der Düna und das Dünaufer.

Rayon 3. Der zweite Rayon, Dünaufer, Pielenhofsche Straße, über die Stadtweide und die Charlottenstraße, in gerader Linie zur Revaler Straße, die Revaler Straße, Wolmarsche Straße bis zur Ecke der Ritterstraße und weiter in gerader Linie bis zur kleinen Bergstraße, die kleine Bergstraße, in gerader Linie bis zur Thomasstraße, die Thomasstraße und der Kojenholmsche Graben.

Rayon 4. Der dritte Rayon, die Friedensstraße bis zur Kasernenstraße in gerader Linie bis zur Alexanderpforte und die Mühlgrabener Eisenbahn bis zur Kreuzung mit der Oreler Bahn.

Rayon 5. Das rechte Dünaufer von der Nikolaistraße bis zur Turgenjewstraße, über die Düna und Hasenholm (Batteriestraße), das linke Dünaufer von der Bootstraße bis zur Hagensberger Bucht, diese Bucht und von dem Hause des Yacht-Clubs über die Düna.

Rayon 6. Das Dünaufer, Kahnstraße und Segelstraße, über die Wiese zur Einmündung der Altonaschen Straße in die Verlängerung der Schoonerstraße, über die Wiese zur Fruchtstraße, über die Wiese zur Haltestelle der Hagensberger Dampfer, die Hagensberger Bucht.

Rayon 7. Der sechste Rayon, die alte Mitauer Straße, das Ufer des Kühleweinschen Grabens, die Heu-, Kalkofen-, Wind-, Bauskesche, Baumstraße, Mitauer Chaussee, die Kleine Altonasche Straße, die Bolderaaer Bahn, die Goldinger, Schwartzenhofsche, Laub-, Dorotheen- und Fruchtstraße.

Rayon 8. Der sechste und siebente Rayon, Goldinger Straße über die Dünamündesche Straße weg zum Hause Wasserstraße Nr. 7, das Ufer der kleinen Düna und die Hagensberger Bucht.

Kraftwagen (Automobile)

stellt nach vorheriger Vereinbarung stets Ing. Eugen Feitelberg, Georgenstr. 2. ☎ 648.

Gallerieen

sieh Museen.

Gasanstalt.

Nach 17jährigen Verhandlungen wurde am Mittwoch, den 12./24. Juli 1861 der Grundstein zu der jetzigen alten Gasanstalt zwischen Thronfolger-, Basteiboulevard und der Nikolaistraße gelegt. Ihr

lag ein Plan des Berliners Kühnell zu Grunde. Am Montag, den 6./18. August 1862 sah man zum ersten male die Gaslaternen, deren 678 waren, auf den Straßen brennen. Täglich konnten 2000 kbm Gas erzeugt werden. Der erste Leiter war Kurgas. Ein Gasometer, der die eiserne Brücke und — leider — nur einen kleinen Teil der linksufrigen Stadt, nämlich Klüversholm, mit Gas versorgt, wurde im November 1873 in Betrieb genommen. Nachdem Sonntag, den 19./31. Januar 1875 eine zweite, viel größere Anstalt Ritterstraße 155 dazu gekommen ist, können jetzt bequem 35 000 kbm Gas täglich hergestellt werden. Anfang 1903 gab es 1818 Straßenlaternen, die sämtlich in den Jahren 1896—1900 Glühlicht erhielten. Die erste Gasanstalt dient jetzt hauptsächlich als Sitz der Verwaltung der städtischen Werke für Gas, Wasser und Elektrizität.
(Vergl. Betriebsamt im Register, Seite 2.)

Kanalisation.

Die Entfernung des Regenwassers und aller Schmutzabfälle der Häuser geschah in den ältesten Zeiten durch den Rigebach, der ursprünglich so breit war, daß Schiffe auf ihm verkehrten. Er ging etwa vom heutigen Basteiberge zwischen den heutigen Königs- und Schmiedestraßen bis zur Theaterstraße, folgte von hier der Richtung der heutigen Riesingstraße (die nach ihm den Namen hat), an deren Ende er, etwa da wo jetzt die Karlsstraße verläuft, oder auch nach der Münstereistraße zu, sich gegen die Düna wandte. Der Rigebach wurde durch Zuschüttungen und Verunreinigungen immer schmäler. 1862 ersetzte man ihn durch einen gemauerten Kanal, der unter den Schmiedestraßen und der Münstereistraße dahinzieht. Riga dehnte sich aber immer weiter aus, und es wurden die Ausdünstungen des Stadtkanals, in den man alle Abwässer führte, nachgerade unerträglich. Wie sehr sie gegen die öffentliche Gesundheitspflege verstießen, geht daraus hervor, daß sich nach den Berechnungen des Stadtoberingenieurs Adolf Agthe 1894 täglich gegen 3000 kbm häusliche Schmutzabwässer (meistens menschliche und tierische Exkremente) in den durch städtische Gartenanlagen offen dahin fließenden Stadtkanal ergossen. Seit 1894 wird eine nach den Plänen des Stadtoberingenieurs Adolf Agthe eingerichtete und vom Stadtbaurat Hoberg in Berlin, dem Erbauer der dortigen Kanalisation, im März 1898 billigend begutachtete Kanalisation der ganzen Stadt allmählich ausgeführt. Der Hauptausfluß befindet sich jetzt auf dem Andreasholm unterhalb des Kühlhauses. Dort ergießt ein 693 m langer und 2 m durchmessender Hauptsammelkanal seine trüben Fluten in die Düna. Pumpstationen befinden sich auf dem Andreasholm kurz vor der Mündung dieses Kanales, an der Ecke der Mühlen- und Weidendammstraße und zur Hochwasserzeit auch bei der Peterholm-, Münsterei- und Speckstraße.

Lotsen.

Lotsen-Verein, steht unter Verwaltung der Hafenverwaltung. Lotsen-Kommandeur: Joh. Jürgensohn.

Lotsenstation: Am Dünaufer an der Neupforte. Außerdem ist eine Lotsenstation in Fortkometendamm beim Leuchtturm und eine in Bolderaa.

In Bolderaa ist der beständige Sitz des Lotsen-Kommandeurs und zugleich die Hauptstation. Die Lotsen selbst sind in Wachen geteilt und diese wechseln wiederum alle 14 Tage zwischen den 3 Stationen ihren Aufenthalt.

Adresse für den Lotsen-Kommandeur: Lotsen-Kommandeur in Bolderaa, Lotsen-Kontor, über Riga.

Museen.

Städtisches Kunstmuseum an der Esplanade, Eing. von d. Nikolaistr., ☎ 1770.
Museumsdirektor: Dr. Wilhelm Neumann. (Privatwohnung: Alexanderstr. 51, W. 3.)
Das Museum enthält die vereinigten Gemäldesammlungen der Stadt (197 Nummern), des Rigaschen Kunstvereins (63 Nummern) und des weil. Rigaschen Ratsherrn Friedr. Wilh. Brederlo (201 Nummern), eine Skulpturensammlung, ein Kupferstichkabinet und eine kunstwissenschaftliche Bibliothek.

Geöffnet vom 1. März bis 10 Okt. tägl. (außer Montags) 11—16, Sonntags $11^{1}/_{2}$—16, vom 1. Oktbr. bis 1. März: werktäglich 11—15, Sonntags 12—15 Eintrittspreis an den Werktagen 30 Kop., Kinder 20 Kop., an den Sonntagen 20 Kop., Kinder 10 Kop.

Dommuseum der Gesellschaft für **Geschichte und Altertumskunde** der Ostseeprovinzen, besteht 1) aus einer Sammlung von sog. vorgeschichtlichen Gegenständen, meist Gräberfunden aus den drei baltischen Provinzen; 2) aus einer Sammlung von Gegenständen aus geschichtlicher Zeit, wie Münzen, Freimaurerinsignien, Silber- u. Goldsachen, Stickereien, Geweben, Stoffproben, Gläsern, Kunsttöpferei, Waffen usw.; 3) aus einer Gemäldesammlung (meist in Oel gemalte Bildnisse bekannter Livländer). Das Museum ist geöffnet vom 1. Sept. bis zum 1. Juni Sonntags 12—15. Eintrittsgeld: 20 Kop., für Kinder 10 K.

Dommuseum des **Naturforscher-Vereins**, bestehend aus Gegenständen der 3 Naturreiche, meist aus den baltischen Provinzen, ist Sonntags 12—14 dem Publikum geöffnet gegen 15 Kop. für Erwachsene, 5 Kop. für Schüler.

Museum des Rigaschen **lettischen Vereins**, Pauluccistr. 13.

Pferdebahn.

Von der Station Kriegshospital zum Stintsee. Alle halben Stunden.

Post.

Briefpost.
Personal, sieh Register auf Seite 2. — Postämter, Posttarife und Postregeln sieh § 20 in dieser ersten Abteilung.

Pferdepost, Säulenstr. 42. Das Gebäude gehört der Stadt. Den Betrieb unterhält ein Unternehmer, der auch für eigene Rechnung Wagen zu Fahrten in der Stadt und in die Umgegend Rigas vermietet. Merkwürdiger Weise und im Gegensatz zu anderen Orten liegt auf der Stadt die Verpflichtung, 8 Pferde nebst Mannschaft und Fahrpark zur Beförderung von Briefschaften und Paketen zwischen dem Hauptpostamte und den Bahnhöfen zu unterhalten und dem Postamte zur Verfügung zu stellen. 1879—1898 zahlte die Stadt dafür 123 069 Rubel.

Schlachthaus und Viehmarkt.

Nach beinahe 50 jährigen Verhandlungen kam es, nachdem Dr. med. E. von Bochmann, Stadtarchitekt R. Schmäling und Stadtoberingenieur Adolf Agthe den Entwurf gemacht hatten, 1894 zum Bau des Schlachthauses, das am Freitage, den 1./14. August 1897 eröffnet wurde. Es liegt am 2. Weidendamm auf der Stadtweide, südöstlich begrenzt von der Elevatorbahn. Die Schlachthallen haben folgende Ausmaße: die für Großvieh $143^{1}/_{2}\times51^{1}/_{2}\times18^{1}/_{2}$ Fuß. Die für Lämmer und Kälber $103\times51\times16$, die für Schweine $99\times51\times16$. Da das Gelände oft bei Hochwasser überschwemmt wurde, mußte es aufgeschüttet werden. Die nötige Erde wurde durch die Grabung dreier breiter und tiefer Kanäle beschafft, die mit der roten Düna in Verbindung stehen. Damit ist auch zugleich eine bequeme Wasserverbindung ermöglicht. Mit dem Schlachthaus ist ein Viehhof mit Bahnausladevorrichtungen und Stallungen verbunden.

Stellenvermittelung.

Kostenfreie kaufmännische Stellenvermittlung nach und von allen Plätzen der Erde: Deutscher Kaufmännischer Verein „Hansa", im Kartellverhältnis mit dem Verein für Handlungskommis von 1858 zu Hamburg. Näheres sieh Hansa, Seite 2.

Deutscher Verein in Livland, sieh Register Seite 2.

Kaufmännischer Verein, sieh Register S. 2.

Sternwarten.

Des Polytechnikums. Unter der von außen sichtbaren Kuppel des Polytechnikums befindet sich das 4zöllige Fernrohr, mit dem Mädler und Beer 1824—1834 in Berlin ihre Beobachtungen für ihre große Mondkarte machten. Nach Riga ist es durch die Freigebigkeit des Herrn von Rennenkampff gekommen. Es gehört der Livländischen Ritterschaft und ist dem Polytechnikum leihweise überlassen worden.

Privatsternwarte von Adolf Richter, Hagensberg, Ecke Winkel- und Schwalbenstraße auf dem Grundstücke von Robert Bulowsky unter 56° 57′ 6″ nördl. Breite und 1h 36m 18,63s östlicher Länge von Greenwich oder 25m $0,_{00}$s westlicher Länge von Pulkowa. In dem einen Häuschen befindet sich ein 3 zöll.

Tubus von Merz, Utzschneider und Fraunhofer in München, ein auf demselben parallaktischen Kopfe montirter 9zölliger Spiegel von B. Schmidt in Mittweida, ein Durchgangsinstrument von Gustav Heyde in Dresden und eine astronomische Pendeluhr mit Nickelstahlpendel von Riefler in München. In einem zweiten Häuschen befindet sich ein parallaktisch montirter Spiegel von B. Schmidt in Mittweida von 595 Millimeter Durchmesser zur Fotografie der Himmelskörper. Die richtige Zeit wird regelmäßig den größeren Uhrmachern der Stadt telefonisch mitgeteilt. Besuch der Sternwarte (aber nur nach vorheriger Verabredung) wird gern gestattet.

Straßenbahnen, elektrische.

Bis zum Sommer 1882 holperte nur ein wackliger Omnibus alle Stunden einmal vom Rathause zur Großen Pumpe. Solcher Art war bis dahin das Bedürfnis des Verkehres in Riga.

Der 22. August (3. September) 1882 — es war ein Sonntag — bedeutete einen Wendepunkt in Rigas Verkehrswesen. An diesem Tage wurden die Strecken Große Pumpe-Kalkstraße und Kalkstraße-Krasna'a Gorka der Pferdebahn dem Verkehr übergeben. Schon am 9. (21.) September 1874 hatte der Ingenieur E. Dupont, Generalkonsul der Schweiz in St. Petersburg, von der Stadt eine Konzession dazu erhalten. Ehe die Genehmigung aller Instanzen und die Vollendungen der ersten Strecken erfolgte, verstrichen acht Jahre. Noch 1882 wurden mit 66 Pferden 804 430, aber schon 1883 mit 95 Pferden 3 114 730, und 1900 mit 183 Pferden 6 788 446 Menschen befördert, und dabei bis 22 % Dividende erarbeitet. Vom August 1896 zogen sich die Verhandlungen des Stadtamtes wegen Erbauung elektrischer Straßenbahnen bis zum 28. April (11. Mai) 1900 hin, wo die Erlaubnis zum Baubeginn gegeben wurde. Die alte Pferdebahn-Gesellschaft betreibt auch die elektrische Straßenbahn. Die Stadt hat das Recht, vom 1. (14.) Januar 1915 an die ganze Anlage zu kaufen. Die einzelnen Strecken wurden an folgenden Tagen eröffnet:

Kalkstraße - Alexandertor 23. (10.) Juli 1901.
Große Pumpe-Kirchhofspforte 22. (9.) Sept. 1901.
Stadttheater-Ritterstr. 25. (12.) Sept. 1901.
Herrenstr.-Pernauerstr. 25. (12.) Okt. 1901.
Jakobsplatz-Schlachthaus 10. Nov. (28. Okt.) 1901.
Eisenbahnbrücke-Wasserwerk 10. Novbr. (28. Okt.) 1901.
Ring auf dem Theaterboul.-Basteiboul. und Sandstr. 29. (16.) Nov. 1901.
Kirchhof-Kriegshospital 15. (2.) Nov. 1902.
Schlachthaus-Rote Düna 5. Dez. (22. Nov.) 1902.
Pontonbrücke-Rancksdamm, 11. Septbr. (29. Aug.) 1902.
Schonerstr.-Altonaer Str. 19. (6.) Juli 1903.
Altonaer Str. - Kl. Lagerstr. 18. (5.) Okt. 1903.
Marienmühlenstr. - Kinderhosp. 22. (9.) Nov. 1903.
Ritterstr. - Marienstr. 5. Juli (22. Juni) 1904.
Matthäistr. - Revaler Str. 22. (9.) Juli
Schonerstr. - Hagensb. Markt 30. (17.) Sept. 1905.
Hagensb. Markt-Laubstr. 28. (15.) Okt. 1905.
Laubstraße - Schlocksche Str., 24. Dez. 1905/6. Jan. 1906.
Viadukt - Fönix 7. Juni (25. Mai) 1906.
Fönix-Jute-Ch. 7. Juli (24. Juni) 1906
Jute-Ch. - Gr. Schmerl 29. (16.) Juli 1906.
Karolinenstr. - Revaler Str. 17. (4.) Okt. 1906.
Schlocksche Str. - Regimentshof, 14. (1.) Dez. 1908.
Wasserwerk-Kusnezow 14. (1.) Dez. 1908.

Direktion: Alexanderstr. 171.
Kartenausgabe: Alexanderstr. 73.
Elektrizitätswerk: Michaelstr.
Wagenschuppen:
1) Ecke Alexander- und Falkenstraße.
2) Friedrichsstraße.
3) Thorensberg, Kreuzstraße.

Straßenbahnlinien:

1) Blaues Schild.
Vom Dünaufer auf der Nikolaistr., dem Todleben-Boul. und dem 1. und 2. Weidendamm bis zur Roten Düna.

2) Grünes Schild.
Von der Pontonbrücke auf der Ringbahn, der Alexanderstraße, Karolinen, Friedens- und Bärenstraße bis zur Station Kriegshospital.

3) Rotes Schild.
Von der Pontonbrücke auf der Ringbahn, Alexanderstraße u. auf der Petersburger Chaussee bis zur Fabrik „Fönix".

4) Grün-weißes Schild.
Von der Börse auf der Sandstraße, dem Bastei- und Theater-Boulevard, der Suworow-, Matthäi- und Marienstraße bis zur Revaler Straße.

5) Weißes Schild.
Vom Dünaufer auf der Karls-, Marien-, Säulen-, Sprenk- und Adlerstraße bis zur Pernauer Straße.

6) Gelbes Schild.
Vom Dünaufer auf der Moskauer Straße bis zu Kusnezows Fabrik.

7) Weiß-rotes Schild.
Vom Dünaufer auf der Pontonbrücke und der Schoonerstraße, Altonaer Str., Marienmühlenstr., Mitauer Ch. bis zum Armitsteadschen Kinderhospital.

8) Rot-grünes Schild.
Vom Dünaufer auf der Pontonbrücke, der Schooner-, Lager-, Laub-, Schwarzenhöfschen und Kalnezeemschen Str. bis zur Schlockschen Str.

9) Rot-grünes Schild.
Von der Kalnezeemschen Straße auf der Schlockschen bis zum Regimentshofe.

10) Rot-blaues Schild.
Von der Fabrik Fönix auf der Petersburger Chaussee und der Rodenpoisschen Straße bis „Groß-Schmerl".

Der Fahrplan mit der Angabe, wann Werktags, Sonntags und Feiertags auf jeder Linie der volle oder halbe Verkehr beginnt und schließt, ist in jedem Straßenbahnwagen ausgehängt.

Die letzten Wagen gehen von den an der Außenseite der Stadt gelegenen Endpunkten an Werktagen gegen 23 Uhr, und an Sonntagen gegen 23½ Uhr ab.

Am Tage verkehren alle Wagen jeder Linie in Zwischenräumen von 5 Minuten. Da auf der Alexanderstr., von der Karolinenstr. bis zur Kalkstr., zwei Linien laufen, so verkehrt dort alle 2½ Minuten ein Wagen in jeder Richtung.

Die Linie vom Kriegshospital und die vom Fönix gehen von der Alexanderbrücke im Ringe um den Stadtkern herum bis wieder zu der Alexanderbrücke, wo sie dann wieder in die Alexanderstraße einkehren. Der erste Wagen biegt von der Alexanderstraße kommend, bei der Alexanderbrücke links auf den Theaterboulevard ein, geht in die Karlsstraße, passirt den Tuckumer Bahnhof, biegt rechts ab, das Dünaufer entlang bis zum Zoll, biegt in die Nikolaistr. ein, dann in den Basteiboulevard und gelangt wieder zur Alexanderbrücke. Der zweite Wagen biegt, von der Alexanderstr. kommend, bei der Alexanderbrücke rechts auf den Basteib. ein, um den Ring um die ganze alte Stadt in umgekehrter Folge zu durchlaufen. Auf der Alexanderstraße trägt jeder zur Stadt gehende Wagen auf der vorderen Seite eine runde Scheibe in gelber Farbe. Hängt diese Scheibe auf der rechten Seite des Wagens, so biegt dieser Wagen bei der Alexanderbrücke rechts in den Basteiboulevard ein. Hängt diese Scheibe links, so biegt dieser Wagen bei der Alexanderbrücke links in den Theaterboulevard ein.

Fahrpreise:
Eine Fahrt ohne Unterbrechung in einer Richtung innerhalb der Grenzen einer jeden einzelnen Linie kostet:
1. Klasse — 6 Kop.
2. Klasse — 3 Kop.

Für Schüler unabhängig von der Wagenklasse 2 Kop.

Eine ununterbrochene Fahrt in einer Richtung innerhalb der Grenzen der beiden Linien „Dünaufer - Schlocksche Str." und „Schlocksche Str.-Regimentshof" kostet:
1. Klasse — 10 Kop.
2. Klasse — 5 Kop.

Für Schüler unabhängig von der Wagenklasse 4 Kop.

Das Abonnement (beginnend nur mit dem Ersten eines Monats) kostet:

	für eine einzelne Linie	für die Linie „Dünaufer-Regimentshof"	für alle Linien
auf 3 Monate	12 R.	18 R	22 R.
„ 6 „	18 „	30 „	40 „
„ 1 Jahr	30 „	50 „	72 „

Ein Schüler-Abonnement für Schüler und Schülerinnen der hiesigen niederen und mittleren Lehranstalten, das das Recht giebt, eine bestimmte Straßenbahn-Linie zweimal täglich zu benutzen, kostet monatlich für eine Linie 80 Kop., für die Li-

nien „Dünaufer-Schlocksche Str." und „Schlocksche Str. - Regimentshof" aber 160 Kop.

Telegraf.

Personal, sieh Register auf Seite 2. — Telegrafenämter, Telegrafentarife und Telegrafenregeln sieh § 20 in dieser ersten Abteilung.

Telefon sieh Fernsprechdienst.

Theater.

(Bestuhlungspläne der Theater findet man am Schlusse dieser Abteilung 1.)

Stadt-Theater (Theaterboul., ☎ 268; Theater-Büreau 4040). Steht unter der Verwaltung der großen Gilde.

Glieder des Komitees: H. Stieda, Th. Busch, Rich. Lyra, N. Scheluchin, Alfred Braun.

Vertreter der Garanten: Baron W. Mengden, Gustav Klein, Rechtsanwalt A. Hoff.

Künstlerischer Leiter: Dr. Leopold Dahlberg, Zollstr. 4, ☎ 3448.

Personal:

Des Schauspiels:
Lauberger, Else, Ingenieurstr. 1, W. 2.
Behrisch, Elis., Pauluccistr. 1, W. 6.
Benthien, Willy, Pauluccistr. 2, IV.
Busch, Kurt, Theaterstr. 12.
Connard, Leo.
Fender, Hans, Alexanderstr. 30, W. 8.
Flaschner, Ludw., Theaterb. 10, W. 6.
Grau, Frieda, Pauluccistr. 2, W. 8.
Hansen, Edm., Mühlenstr. 35.
Kober, Erich, Elisabethstr. 2, W. 6.
Kröger, Dora, Parkstr. 4.
Kurth, F. M., Paulucciftr. 2, W. 8.
Monard, Isa, Dorpaterstr. 8, W. 9.
Rohrbeck, Rudolf, Parkstr. 6, W. 7.
Rückert, Karl, Schulenstr. 14, W. 24.
Sachs, Melli, Paulluccistr. 1, W. 6.
Stegemann, Felix, Alexanderstr. 124.

Der Oper:
Bernauer, Laura, Karlsstr. 15, W. 3.
Droste, Elis., Paulnccistr. 7, W. 10.
v. Florentin, Paula, Ingenieurstr. 1.
Jakobsohn, Ludwig, Elisabethstr. 101.
Helvoirt-Pel, Rich., Alexanderst. 124 W10
Kopp, Erwin, Paulluccistr. 2, W. 10.
Kothé, Richard, Theaterboul. 7, IV.
Pacal, Franz, Säulenstr. 29.
Pezoldt, Heinr., Säulenstr. 29, W. 14.
Rogler, Bernh., Paulluccistr. 2, W. 10.
Ulrich, Mara, Theaterboul. 10, II.
Werbke-Pauli, Emmi, Paulluccistr. 1.
Wollner-Reich, Else, Paulluccist. 17, IV.

Des Chors:
Bader, Lydia, Schwimmstr. 21.
Bauer, Therese, Sandstr. 16, W. 7.
Becker, Auguste, Wolgund. Str. 75.
Becker, Max, Wolgundsche Str. 75.
Brügge, Robert, Königsstr. 32.
Butterweck, Bernh. u. Malw., Königsstr. 32, W. 26.
Dette, Jos., Romanowstr. 19, W. 3.
Freiberg, Marie, Sprenkstr. 23.
Görtz, Amanda, Sandstr. 16, W. 8.
Hackel, Emilie, Suworowstr. 30, W. 7.
Hackel, Rud., Suworowstr. 30, W. 7.
Hamerling, Heinz, Theaterb. 9, W. 17.
Janson, Vilma, Jakobsstr. 5, W. 12.
Kapp, L., Marienstr. 21, W. 5.
Knößler, Marg., Antonienstr. 13, W. 4.
Korts, Burch., Dorpaterstr. 33, W. 20.
Lapeneek, Marta, Elisabethstr. 24.
Marckwordt, Jul., Sünderstr. 11, W. 6.
Mendelsohn, Cäcilie, Elisabethstr. 101.
Peterson, Melitta, Paulluccistr. 10.
Petrow, Wera, Königsstr. 33, II.
Pierre, Claude, Jakobsstr. 3, W. 12.
Reich, Rich., Sprenkstr. 23, W. 17.
Reich, Therese, Sprenkstr. 23, W. 17.
Reuling, Anna, Königsstr. 43, W. 3.
Reuling, Herm., Königsstr. 43, W. 3.
Scheibler, Josefine u. Stefan, Schützenstr. 1, W. 7.
Schleiwies, Karl, Mittelstr. 2, W. 4.
Schloßberg, Leop., Romanowstr. 4, W. 7
Schlucke, Johanna, Marienstr. 21, W. 5.
Schlucke, Irma, Marienstr. 21, W. 4.
Söbber, Arth., Matthäistr. 32, W. 6.
Strautin, Anna, Gertrudstr. 36, W. 3.
Strautin, Pet., Gertrudstr. 36, W. 3.
Thonberg, Erwin, Theaterboul. 3.
Vogelstein, Max, Elisabethstr. 77, W. 11.
Weißbein, Heim., Kurmanowstr. 9, W. 20
Wolf, Js., Mühlenstr. 92.

Ballet:
Balbo, Marietta, Theaterboul. 7, IV.
Böhm, Alma, Gertrudstr. 2, W. 5.
Gedrowsky, Amalie, Parkstr. 6, W. 15.
Hartmann, Alma, Elisabethstr. 77, W. 8
Manowsky, Auguste, Säulenstr. 49, W. 19.
Rohkst, Marg., Sünderstr. 14, W. 7.
Schlucké, Frida, Marienstr. 21, W. 5.
Seeland, Aug., Gertrudstr. 60.
Singelmann, Sof., Sünderstr. 14, W. 7.
Stedelaub, Anna, Altstadt 5, W. 5.
Stern, Minna, Kathol. Str. 33, W. 70.

Orchester:
1. Kapellmeister:
Herm. Wetzler, Andreasstr. 1.
2. Kapellmeister:
Fritz Koreny-Scheck, Königsstr. 33, II.
3. Kapellmeister:
Fritz Busch, Albertstr. 3, W. 2.
1. Konzertmeister: —
2. Konzertmeister:
Rich. Bauer, Mühlenstr. 70, III.

Bureauchef und Sekretär:
Rud. Czippa, Theaterboul. 8, W. 7.

Rendant: Jul. Lorenz, Suworowstr. 14.

1. Kassirer:
Aug. Butte, Nikolaistr. 27/29, W. 17.
2. Kassirer:
Hugo Frey, Scharrenstr. 21.

Kassirerin:
Marie Ede, Schloßstr. 6, W. 5.

Souffleuse:
Elise Böhm, Matthäistr. 46a.
Hel. Walden, Königsstr. 32, W. 9.

Dekorations-Maler:
Anton v. Alexandrowicz, Marthastr. 9.

Theatermeister:
Max Löwenstein, Gertrudstr. 105, W. 6

Beleuchtungs-Inspektor:
Ottomar Held, Scharrenstr. 21.

Obergarderobier:
Julius Kreutzberg, Gertrudstr. 46 W 13.

Obergarderobiere:
Helene Alex, Königsstr. 32, W. 9.

Preise der Plätze:	Große Preise.	Opernpreise.	Schauspielpreise.	Kleine Preise.
Fremdenloge	4 Rbl. — Kop.	3 Rbl. 50 Kop.	3 Rbl. — Kop.	2 Rbl. 10 Kop.
1. Rangbalkonloge	3 „ 25 „	2 „ 80 „	2 „ 45 „	1 „ 60 „
1. Rangloge	2 „ 50 „	2 „ 15 „	1 „ 85 „	1 „ 25 „
Orchesterloge	3 „ — „	2 „ 50 „	2 „ 20 „	1 „ 60 „
Parketloge	2 „ 50 „	2 „ 15 „	1 „ 85 „	1 „ 25 „
1. Parket (1.—9. Reihe)	2 „ 50 „	2 „ 15 „	1 „ 85 „	1 „ 25 „
2. „ A. (10.—13. Reihe)	2 „ 10 „	1 „ 70 „	1 „ 50 „	1 „ — „
2. „ B. (14.—18. Reihe)	1 „ 70 „	1 „ 40 „	1 „ 25 „	— „ 80 „
Parterre	1 „ 20 „	1 „ — „	— „ 90 „	— „ 50 „
Stehparterre	— „ 90 „	— „ 75 „	— „ 65 „	— „ 40 „
2. Rangbalkon	1 „ 70 „	1 „ 40 „	1 „ 25 „	— „ 80 „
2. Rangloge	1 „ 35 „	1 „ 10 „	— „ 95 „	— „ 65 „
3. Rang (1.—3. Reihe)	— „ 90 „	— „ 75 „	— „ 65 „	— „ 40 „
3. „ (4.—6. Reihe)	— „ 65 „	— „ 55 „	— „ 45 „	— „ 35 „
Gallerie (Stehplätze)	— „ 45 „	— „ 35 „	— „ 30 „	— „ 25 „

Das Russische Theater (Nikolaistr., Ecke des Puschkin-Boulevards, ☎ 764).

Präses des Verwaltungsrats:
A. A. Bochanow.

Glieder:
Leon Ostrouchow, Todlebenboul. 7.

Stadtverordnete:
A. N. Gussew.
J. G. Laschkow, Neustr. 37.

Vertreter der Bürgen:
M. J. Jwanow.
N. W. Gussew.
M. B. Nesterow.
Fürst S. P. Manssyrew.
A. F. Sosnowsky.

Mitglieder der dramat. Gesellschaft:
—

Mitglied der dramat. Offiziers-Ges.:
Obristleutn. Witkowski, Zitadelle.

Technischer Direktor:
K. N. Neslobin.

Hagensberger Sommertheater, im Hagensberger Park, Kalnezeem. Str. 13, ☎ 354. Im Sommer allabendlich Vorstellungen. Konzerte von der Hauskapelle.

Lettisches Interims-Theater am Puschkinboul., ☎ 646.
Glieder des Komitees: J. Purgal, J. Sahlit, W. Sahlit, J. Brigader, R. Freudenfeld, A. Ahrgal, J. Abolin, R. Kruhm.
Vertreter der Garanten: J. Stumberg und J. Schagat.
Technischer Direktor: P. Osolin.
Kapellmeister: J. Meding.

Apollo-Theater auf dem Griesenberge. ☎ 2424.

Variété-Theater, Alexanderstr. 80, ☎ 2274 (ändert oft den Namen).

Olympia-Theater, Elisabethstr. 61, ☎ 99.

Versicherungs-Gesellschaften,

die den Sitz der Verwaltung in Riga haben.
(Die übrigen sieh Abteilung 5).

Rigascher **städtischer** gegenseitiger Brandversicherungsverein, gegr. 1765. Königsstr. 3, 2 Tr.
Präses: Stadtrat C. F. Hartmann, Georgenstr. 1.
Vize-Präses: W. Bajen, Schulenstr. 2.
Kassaführender Direktor:
Dr. phil. A. Plates.
Direktore:
C. Mündel, Alexanderstr. 48.
Alex. Schnakenburg, Suworowst. 15.
A. Graef, Matthäistr. 46a.
Rich. Chomse, Kirchenstr. 25.
Sekretär:
A. Felser, Kaiserwald, Hamburgerstr.
Taxator:
Architekt W. Bockslaff, Schloßstr. 9.

2. Rigaer Gesellschaft gegenseitiger Versicherung gegen **Feuer**.
(2 Рижское общество взаимнаго страхованія отъ огня.)
Gegründet 1804. Sandstr. 20, 2 Tr. ☎ 589. Geschäftsstunden: 10—15.
Präses des Aufsichtsrats:
Th. Geertz, Packhausstr. 5, W. 4.
Glieder:
F. W. Herrmann, Mühlenstr. 106.
Ferd. Mitschke, Nikolaistr. 20.
Ed. Rohwedder, Sprenkstr. 28.
L. Büjanhoff, Romanowstr. 19.
W. Keßler, Bullensche Str. 1a.
A. Wittram, Romanowstr. 13.
Präses der Verwaltung:
Ing. L. Jschreyt, Alexanderstr. 100.
Vize-Präses:
Zimmermstr. Reinh. Weiß, Säulenstr. 61.
Geschäfts- und kassaführendes Verwaltungsglied: P. Krause, Alexanderstr. 2.
Bezirksvorstände:
Ed. Brede, Sommerstr. 3.
Aeltester L. Grunau, Schloßstr. 13.
R. Gersdorff, Suworowstr. 45.
Sekretär: O. Walter, Hirtenstr. 1, W. 12
Buchhaltersgehilfe:
H. Spalwingk, Marienstr. 12.
Kassaführergehilfe:
Alwill Pohrt, Mühlenstr. 2, W. 4.
Haus- u. Brandrevident:
Edg. Dressler, Säulenstr. 20, W. 2, Tel. 204.
Bureauassistent:
C. Dohnberg, Säulenstr. 23.
Ministerial:
Ludw. Bergmann, Sandstr. 20.
Taxator:
Architekt R. Dohnberg, Säulenstr. 23.

Dritte Rigaer Ges. gegens. Vers. gegen **Feuer**, Suworowstr. 10, W. 2, ☎ 4001
Vorsteher: Fr. Weinberg, Antonienstr. 5, W. 1.
2. Vorsteher: E. Osolin.
Geschäftsführender Direktor:
Fr. Berschinski, Marienstr. 71.
Direktore:
A. Ausenberg, Petersb. Ch. 77.
J. Feldmann, Schwartzenh. Str. 9.
J. Böhm, Artilleriestr. 29.
J. Sommer, Marienstr. 24.

Rigasche gegenseitige **Unfall**-Versicherungs-Gesellschaft. Neustr. 14, ☎ 815. Geöffnet 10—16.
(Рижское общество взаимнаго страхованія отъ несчастныхъ случаевъ.)
Direktore:
Vorsitzender Prof. C. Lovis, Alexander-Boul. 1.
H. Jensen, 1. Weidendamm 1.
Ing. Georg Kerkovius, kl. Neustr. 1.
W. O. v. Sengbusch, kl. Sünderstr. 1.
Fr. Albrecht, Strasdenhof.
Direktor-Kandidaten:
M. Voormann, Schlocksche Str. 11.
E. Oettli, Schulenstr. 3.
Glieder der Revisionskommission:
P. Schwartz, Schulenstr. 1.
M. Ruhtenberg, 2. Weidendamm 6.
L. Kühn, Dünamünd. Str. 24.
Ferd. Seidler, Nikolaistr. 37.
E. Bing, Elisabethstr. 13, W. 6.
Geschäftsführer:
Johannes Gottfriedt, Dorpaterstr. 59.
Ingenieur:
Paul B. Hirsch, 1. Weidendamm 5.
Juriskonsult:
Rechtsanwalt E. Moritz, Alexanderb. 1.
Kassirer: GS A. Janson, Neustr. 14.
Assistentinnen:
Frl. M. Schumacher, Alexanderstr. 31.
Frl. A. v. Hübbenet, Alexanderstr. 31.
Frl. B. v. Plato, Albertstr. 8, W. 5.
Frl. J. v. Tanner, Lagerstr. 23.
Bote: Jahn Birit, Neustr. 14.
Otto Birit, Neustr. 24.

Wasserwerk.

Die erste „Wasserkunst" baute der Danziger Jakob Jost 1663 auf der Stelle des heutigen Gasthauses Warschau, Ecke der Sünder- und der nach der Wasserkunst genannten Kunststraße. Durch ein mit Pferden getriebenes Göpelwerk wurde das aus der Düna, nicht weit von der Mündung eines Abzugskanales genommene Wasser in einen 56 Fuß hohen Wassertrog gepumpt und von da aus in Holzröhren über die Stadt innerhalb der Mauern verteilt. Nach 20jährigen Verhandlungen wurde genau 200 Jahre später, am Donnerstage, den 16./28. Mai 1863, das Wasserwerk, Moskauer Str. 148, eingeweiht. Dampfkraft hob, nach dem vom Ingenieur William Weir ausgearbeiteten Plane, das Dünawasser in die Filterräume, aus denen es sich dann, nach Möglichkeit geläutert, über die Stadt und die Vorstädte verbreitete. 1868, 1876 1896 wurden Erweiterungen vorgenommen, 1896 wurden auch die beiden, weithin sichtbaren Hochbehälter an der Löwenstraße in der Gabelung der Dünaburger und Mühlgrabener Bahn erbaut. Die Dünaregulierung verschlechterte das dem Werke zugeführte Wasser, sodaß eine Grundwasser-Versorgung ins Auge gefaßt werden mußte, die am Dienstage, den 26. Oktober/8. November 1904 zum ersten male arbeitete. Das neue Wasserwerk hat 3 Millionen Rubel gekostet. Es ist am weißen See belegen und versorgt sich aus Tiefbrunnen, für deren Erbauung und Benutzung die Stadt von den Gütern Bellenhof, Bergshof und Ringenberg Servitutsrechte erworben hat. Man rechnet, daß man bei voller Ausnützung dieser Brunnen täglich 86 400 kbm durch durch das 800 Millimeter weite Hauptrohr der Stadt zuschicken könne, eine Menge, die für eine Einwohnerschaft von 720 000 genügen würde. 1907 erhielten auch schon einige Stellen der linksufrigen Stadt die Wohltaten dieser inzwischen über die Eisenbahnbrücke geführten Grundwasser-Leitung.
(Vergl. Betriebsamt im Register, Seite 2.)

Wetterwarten.

Des Naturforscher-Vereins. Seit 1850 wird das Wetter nach den Vorschriften der Petersburger Nikolai-Hauptwetterwarte täglich beobachtet und verschrieben. Seit 1867 ist die Wetterwarte im Stadtgymnasium, Thronfolger-Boulevard 8 mit einer kurzen, durch den Dachstuhlbrand vom Sonntag, den 24. August/6. September 1902 verursachten Unterbrechung. Vorsteher der Warte ist Staatsrat Oberlehrer Adolf Werner, der Verfasser des im § 3 des vorliegenden Adreßbuches abgedruckten Aufsatzes über das Klima von Riga. Veröffentlicht werden die Beobachtungen im Korrespondenzblatt des Naturforschervereins. Eine große, zusammenhängende, außerordentlich viel und wertvollen Stoff bringende Arbeit des genannten Herrn ist 1887 bei N. Kymmel in Riga erschienen. Sie führt den Titel: „Rigas Witterungsverhältnisse nebst einem Anhang: Wasserstand und Eisbedeckung der Düna bei Riga." Von Riga werden täglich Witterungsberichte drahtlich nach St. Petersburg, Hamburg und Paris gesandt.

Auf dem Seemannshause. Seit dem 14. (1.) Januar 1907 brachte die Düna-Zeitung und seit dem 15. (2.) Januar 1910 bringt die Rigasche Rundschau täglich ausführliche Berichte über das in Riga auf dieser Wetterwarte auf Klüversholm beobachtete Wetter. Vorsteher und Besitzer der Warte ist Schiffskapitän Bernhard Jul. Mora. Alle für eine Warte zweiter Ordnung von der Petersburger Nikolai-Hauptwetterwarte vorgeschriebenen Instrumente und noch einige mehr sind vorhanden. Beobachtet wird ebenfalls nach den Vorschriften dieser Hauptwetterwarte. Alljährlich erscheint eine grafische Darstellung des beobachteten Wetters in Richters Kalender für Riga.

Zeitball.

Zeitball. Auf dem Turm des Seemannshauses auf Klüversholm ist, weithin sichtbar, ein Mast errichtet, an dem ein 90 cm durchmessender Zeitball auf und ab gleitet. Gewöhnlich befindet er sich unten am Maste. 12 Uhr 45 Min. mittags nach Pulkowaer Zeit wird er auf halbe Höhe hinaufgewunden. So bleibt er 10 Min. hängen. Um 12 Uhr 55 Min. windet man ihn bis zur Spitze des Mastes, wo er 5 Minuten hängen bleibt. Punkt 13 (1) Uhr mittags fällt er bis z. Fuße des Mastes, wo er wieder bis zum nächsten Mittage verbleibt. Bis zum 1./14. Januar 1902 fiel er um 13 Uhr mittlerer Ortszeit, d. h. um 13 Uhr 24 Minuten 52 Sekunden Pulkowaer Zeit. Geregelt wird die Zeit des Falles nach einer im Seemannshause befindlichen Denckerschen Pendeluhr, die mit dem von außen sichtbaren Zifferblatte in gar keiner Verbindung steht. Dieses gehört vielmehr zu einer von Paul Raasche, Romanowstr. 56, gelieferten Turmuhr.

§ 20. Tarife und Regeln für: — Post.

Hauptpostamt: Ecke des Theater-Boulevards und der Suworowstraße.

Es ist gänzlich geschlossen am Neujahrstage, am 1. Osterfeiertage, am 25. März, am 6. und 25. Dezember. An diesen Tagen sind nur die Briefschränke (Letter boxes) und die Schalter zum Markenkaufe und zur Annahme von Telegrammen zugänglich.

Markenverkauf von 8 Uhr bis 21 Uhr und

Telegramm-Annahme ununterbrochen Tag und Nacht, selbst an den höchsten Feiertagen.

Annahme der eingeschriebenen Sendungen: werktäglich 8—14 und 16—21, Sonn- und Feiertags 8—10.

Ausgabe „ „ „ „ 8—14 und 16—22, „ „ „ 8—10.

Annahme und Ausgabe der versicherten Post (Geld u. s. w.) werktäglich 8—14, Sonn- und Feiertags 8—10.

Stadtpostämter: № 1 Alexanderstr. 92, № 2 Hagensberger Kaufhaus, Zaunstr. 1, № 3 Moskauer Str. 54, № 4 Marienmühlenstr. 1, № 5 Mühlgrabenerstr. 12a. (Wegen der Dienststunden vgl. Register S. 2).

Bahnhofspost: Gewöhnliche und eingeschriebene Briefe kann man während einer Stunde bis 20 Minuten vor Abgang jedes Postzuges auf der Postabteilung des Dünaburger Bahnhofes abgeben.

Portosätze.

A. Stadtverkehr.

Geschlossene Briefe, bis 4 Lot 3 Kop., über 4 bis 8 Lot 4 Kop., über 8 Lot für je 4 Lot noch 2 Kop. Gewichtsgrenze 1 Pfund.

Offene Briefe, d. h. Postkarten, 3 Kop., mit bezahlter Antwort 6 Kop.

Kreuzbandsendungen:

a. Drucksachen bis 4 Pfd. (1640 Gr.), bis zu 1 Lot (12,8 Gr.) 1 Kop., über 1 Lot für je 8 Lot 2 Kop.

b. Geschäftspapiere bis zu 4 Pfd. (1640 Gr.) für je 4 Lot (51,2 Gr.) 2 Kop., Minimalsatz 3 Kop.

c. Waarenproben bis zu 27 Lot (345,6 Gr.) für je 4 Lot (51,2 Gr.) 2 Kop., Minimalsatz 3 Kop.

Eingeschriebene (заказныя) Sendungen: Für das Einschreiben ist für jede Art Sendung 7 Kop. zu zahlen, außerdem das Postporto je nach Art der Sendung.

Wertsendungen bis zu 1 Pfd., Gewichtsgebühr wie für geschlossene Briefe, **Versicherungsgebühr** und **Postanweisungen** ganz wie im Reichsverkehr.

B. Im russischen Reiche.

Geschlossene Briefe für jedes Lot (12,8 Gr.) 7 Kop. Gewicht unbegrenzt.

Offene Briefe, d. h. Postkarten, 3 Kop., mit bezahlter Rückantwort 6 Kop.

Kreuzbandsendungen:

a. Drucksachen bis 4 Pfd. (1640 Gr.), für je 4 Lot (51,2 Gr.) 2 Kop.

b. Geschäftspapiere bis zu 4 Pfd. (1640 Gr.) für je 4 Lot (51,2 Gr.) 2 Kop., Minimalsatz 7 Kop.

c. Waarenproben bis zu 27 Lot (345,6 Gr.) für je 4 Lot (51,2 Gr.) 2 Kop., Minimalsatz 3 Kop.

Aeußerste Grenze für Banderolsendungen mit Drucksachen und Geschäftspapieren $10^{1}/_{8}$ Werschock (45 cm) und wenn sie gerollt sind $16^{7}/_{8}$ Werschock (75 cm) × $2^{1}/_{4}$ Werschock (10 cm) und für Warenproben $6^{3}/_{4}$ Werschock (30 cm) × $4^{1}/_{2}$ Werschock (20 cm) × $2^{1}/_{4}$ Werschock (10 cm) und wenn sie gerollt sind $6^{3}/_{4}$ Werschock (30 cm) × $3^{3}/_{8}$ Werschock (15 cm).

Geldsendungen: für solche ist zu entrichten:

1) Das Gewichtsporto:

Gewichtsporto für solche,

a. die **nicht** in Lederbeuteln eingepackt sind, bis zu 20 Pfd. (8,2 Kilo) für jedes Lot (12,8 Gr.) 7 Kop. (Für zu sendende Silberrubel — bis zu 2 Stück — zahlt man, unabhängig von ihrer Anzahl und Gewicht, incl. ihrer Einwickelung jedesmalig 7 Kop.)

b. die in Lederbeuteln, bis 60 Pfd., verpackt sind, wird nach der Taxe für Postpäckchen berechnet; s. weiter unten.

2) Die Versicherungsgebühren:

Bis 10 Rbl. — 10 Kop., über 10 bis 100 Rbl. — 25 Kop., für jede weiteren vollen oder angefangenen 100 Rubel — 15 Kop.

Wertsendungen: für solche ist zu entrichten:

1) Das Gewichtsporto.

a. Wenn sie geschlossen aufgegeben werden, für jedes Lot (12,8 Gr.) 7 K. — Wertgrenze 45 000.

b. Wenn sie offen aufgegeben werden, bis zu 20 Pfd. (8,2 Kilo) für jedes Lot (12,8 Gr.) 7 Kop. — Wert unbegrenzt.

2) Die Versicherungsgebühren.

Geldüberweisungen oder **Postanweisungen:**

von 1— 25 Rbl. . . . 15 Kop.

„ 25—100 „ . . . 25 „

von 100—125 Rbl. . . 40 Kop.

„ 125—200 „ . . . 50 „

usw. bis 5000 Rbl. 12 Rbl. 50 K.

Postpäckchen. Gewichtsgrenze — 3 Pud = 120 Pfd. = 49,19 Kilo. Wertgrenze 45 000 Rbl.

Es ist zu entrichten:

1) Die Versicherungsgebühr (s. vorne).

2) Das Gewichtsporte (sieh unten).

Gewichtstaxe für Postpäckchen und Geld in Beuteln.

Die Päckchen und Geld in Beuteln werden in 4 Kategorien eingeteilt:

a. in Päckchen bis 2 Pfd.

b. in Päckchen von 2 bis 7 Pfd.

c. in Päckchen von 7 bis 12 Pfd.

d. in Päckchen über 12 Pfd.

Die Päckchen werden nach dem Zonentarif befördert:

1. Zone: Europäisches Rußland und Transkaukasien.

2. Zone: West-Sibirien, Turkestan, das Transkaspi- und Turgai-Gebiet.

3. Zone: Ost-Sibirien. (Die Gouvern. Jenisseisk und Irkutsk, das Jakutsk- und Amur-Gebiet, Transbaikalien und das Küstengebiet mit der Insel Sachalin). Der dritten Zone werden auch die russischen Postanstalten der Mandschurei zugezählt.

Das reine Gewichtsporto (ohne Versicherung) beträgt:

Für die Beförderung der Packetsendungen.	Im Bereiche der 1. Zone.	Im Bereiche der 2. Zone.	Im Bereiche der 3. Zone.	Zwischen benachbarten Zonen.	Ueber eine Zone hinüber.
	Kop.	Kop.	Rbl. Kop.	Rbl. Kop.	Rbl. Kop.
a. der 1. Kategorie (bis 2 Pfd.)	25	35	— 45	— 45	— 65
b. der 2. Kategorie (von 2 bis 7 Pfd.)	45	65	— 85	— 85	1 25
c. der 3. Kategorie (von 7 bis 12 Pfd.)	65	95	1 25	1 25	1 85

Ueber 12 Pfund je nach der Entfernung: bis 500 Werst — 5 Kop., über 500 bis 1000 Werst — 10 Kop., über 1000 bis 2000 Werst — 20 Kop., über 2000 bis 3000 Werst — 25 Kop., über 3000 bis 4000 Werst — 30 Kop., über 4000 Werst auf jede Entfernung 35 Kop.

Seit 1. April 1904 gehört zu jeder Packetsendung eine Begleitadresse nach vorgeschriebenem Formulare. Darauf kann man briefliche Mitteilung.n jeder Art machen. Sie sind in jeder Postanstalt für $^1/_2$ Kopeken das Stück zu kaufen. Die Portogebühr ist in Marken auf die Begleitadresse zu kleben.

C. Im Weltpostverein.

Geschlossene Briefe (Gewicht nicht begrenzt) für je 15 Gr. ($1^1/_6$ Lot) 10 K.

Offene Briefe (Postkarten) — 4 Kop., mit bezahlter Rückantwort — 8 Kop.

Kreuzbandsendungen:
- a. Drucksachen bis 2000 Gr. (4 ℔ 28 Loth) je 50 Gr. ($3^9/_{10}$ Loth) 2 Kop.
- b. Geschäftspapiere bis 2000 Gr. (4 ℔ 28 Loth) je 50 Gr. ($3^9/_{10}$ Loth) 2 Kop. Minimalsatz 10 Kop.
- c. Warenproben bis 350 Gr. (27 Loth) je 50 Gr. ($3^9/_{10}$ Loth) 2 Kop. Minimalsatz 4 Kop.

Aeußerste Maße für Kreuzbandsendungen: **für Drucksachen** und **Geschäftspapiere** 45×45×45 cm., gerollt — 75×10 cm. **für Warenmuster** 30×20×10 cm., gerollt 30×15 cm.

Päckchen mit Sachen oder Büchern nach Deutschland und Oestreich-Ungarn bis zu 5 Kilo (12 Pfd. 6,8 Lot) 70 Kop., außerdem Versicherungsgebühr für jede 112 Rbl. 50 Kop. — 4 Kop.

Postanweisungen nur nach:

Deutschland bis 650 Mark,

Oesterreich-Ungarn und Bosnien-Herzegowina bis 762 Kronen,

Serbien, Schweiz, Belgien, Frankreich, Algier } bis 800 Franken.

Aegypten, Italien, Luxemburg } bis 800 Franken.

Bulgarien bis 300 Rbl.

Großbritannien, Irland bis 30 Pfund Sterling.

Den Niederlanden bis 385 Gulden.

Dänemark bis 600 Kronen.

Den Vereinigten Staaten von Nord-Amerika bis 194 Rbl. 33 Kop.

Porto: 10 Kop. für je 10 Rbl., aber nach den Vereinigten Staaten von Nord-Amerika und nach Bulgarien 20 Kop. für je 20 Rubel.

Auf das Postanweisungs-Formular dürfen keine Mitteilungen geschrieben werden.

Auszug aus den Postregeln.

Die mit der Post zu befördernden Sendungen werden eingeteilt in:
1) einfache (geschlossene oder offene Briefe, Kreuzbandsendungen u. Päckchen ohne Wertangabe),
2) eingeschriebene ,
3) versicherte (Geldsendungen, Wertsendungen und Päckchen mit Wertangabe und Geld in Beuteln),
4) Geldüberweisungen.

Gewöhnliche Korrespondenz:

Geschlossene Briefe:

Die Adresse muß deutlich, kann aber auch mit Bleistift geschrieben sein.

Sowohl bei postlagernden (до востребованія) Briefen und auch bei solchen mit angegebener **Adresse können** statt des Namens des Empfängers, auch nur Initialen oder vereinbarte Buchstaben, Ziffern oder Zeichen gesetzt werden.

Die Briefe können, um befördert zu werden, voll, ungenügend oder garnicht frankiert sein, doch muß in letzteren Fällen der Empfänger das Doppelte des fehlenden Markenbetrages nachzahlen, kann aber auch die Annahme des Briefes verweigern. An Kronsbehörden gerichtete Briefe müssen voll frankiert sein.

In geschlossene Briefe darf man jeglicher Art Dokumente legen, auch Stempel- und Postmarken, nicht aber Geld, das im Reiche Kurs hat, auch keine Münzen.

Kreuzbandsendungen:

Unter Kreuzband oder in nicht geschlossenen Kouverts können gesandt werden jeglicher Art Drucksachen, Geschäftspapiere, Warenproben. Die Banderole muß so sein, daß man die Einlage bequem kontrolieren kann.

Als Drucksachen werden angesehen: Zeitungen, Broschüren, Bücher, Visitenkarten, Noten, Korrekturen 2c. 2c., überhaupt jegliche Art Abdruck auf Papier, Pergament oder Pappe mittels Buch- oder Steindruck, Hektografen oder ähnlichen Apparaten hergestellt, sowie Fotografie-Albums kann man unter Kreuzband senden.

Auf Drucksachen dürfen auch handschriftliche Bemerkungen gemacht werden, doch dürfen sie nicht den Charakter einer laufenden oder persönlichen Korrespondenz tragen.

Als Geschäftspapiere, die unter Kreuzband gesandt werden können, werden angesehen alle handschriftlichen und gezeichneten Dokumente, welche nicht den Charakter einer persönlichen oder laufenden Korrespondenz tragen, als: gerichtliche Papiere, Papiere der Feuerversicherungsgesellschaften, notarielle Kopien, Partituren, Manuskripte von Büchern, Fakturen u. dergl.

Als Warenprobe werden angesehen nur solche Gegenstände, welche keinen Verkaufswerth haben und nur einen Begriff der Sache, deren Teil sie bilden, oder von dem Typus der Ware geben, welche sie repräsentieren. Auf den Warenproben darf nur geschrieben werden, was sich auf die Güte, das Gewicht, die Herkunft u. dgl. der Ware bezieht.

Unter Kreuzband dürfen nicht gesandt werden Sachen, welche die Korrespondenz verderben können, als: fette oder färbende Gegenstände; Briefe, Geld, Postmarken, überhaupt keine Drucksache, die die Bedeutung eines Wertzeichens hat.

Wird Geld in einer Kreuzbandsendung gefunden, so wird ein Viertel desselben konfisziert, Briefe oder andere Gegenstände, die unter Kreuzband nicht gesandt werden dürfen, werden nur unter Strafzahlung von 28 Kop. für das Lot herausgegeben.

Unter derselben Banderole darf man sowohl Drucksachen, als Geschäftspapiere oder Warenproben senden, doch darf die ganze Sendung nicht schwerer als 128 Lot

(4 Pfund) sein und nicht das für eine jede Art festgesetzte Maß und Gewicht überschreiten.

Kreuzbandsendungen können auch **nicht voll** frankiert sein, doch muß der Empfänger dann das Doppelte des fehlenden Betrages zahlen.

Kreuzbandsendungen, die **garnicht** frankiert sind, oder die das gesetzliche Maß und Gewicht überschreiten, oder nicht Einsicht in den Inhalt gestatten, werden nicht befördert.

Bei Auslandssendungen muß die Adresse in französischer Sprache sein, nach Deutschland und Oesterreich in deutscher, doch muß der Bestimmungsort und das Bestimmungsland auch in russischer Sprache geschrieben werden.

Eingeschriebene (заказные) Sendungen.

Die eingeschriebenen Sendungen müssen in den Annahmestellen der Postverwaltung selbst abgegeben werden und der Absender erhält eine Quittung mit dem Vermerk, wohin der Brief adressiert ist. Auf der Sendung muß der Vermerk „заказное" gemacht werden und es muß außer dem Postporto noch 7 Kop. gezahlt werden.

Die eingeschriebene Sendung muß voll frankiert sein.

Wenn eine Sendung mit der Aufschrift „заказное" in den Postkasten geworfen wird, so wird dieselbe, wenn sie voll frankiert ist, d. h. für jedes Loth — 7 Kop. und 7 Kop. „за заказъ", in das dazu bestimmte Buch eingetragen und als eingeschriebene Sendung befördert, d. h. der Empfänger muß über den Empfang quittieren; allerdings haftet die Postverwaltung nicht für dieselbe, ist die Sendung aber nicht voll frankiert, so wird sie als einfache befördert.

Die eingeschriebenen Sendungen können auch befördert werden mit „rückgesandter Quittung". Zu diesem Zweck muß der Absender ein Blanket, welches er auf dem Postamt erhält, ausfüllen und, falls der Brief in eine andere Stadt geht, mit einer 7-Kop.-Marke versehen, sonst bei einem Stadtbrief mit — 3 Kop.

Beim Empfange des Briefes muß der Empfänger auch dieses Blanket unterschreiben, worauf es dem Absender zugestellt wird.

Wünscht ein Absender eines eingeschriebenen Briefes, daß entweder der Adressat persönlich oder ein formell dazu Bevollmächtigter die Sendung empfange, so hat er auf der Sendung den Vermerk „выдать по повѣсткѣ" oder „по повѣсткѣ" zu machen.

Versicherte Sendungen.

Wertbriefe. Für Geld, das im Russischen Reiche in Kurs ist, Wertpapiere und auch Papiere, die nur für den Absender einen Wert repräsentiren, für andere aber keinen oder geringen Wert haben, z. B. Wechsel, Diplome u. dgl.

Wertbriefe können entweder offen aufgegeben werden, damit der Postbeamte den Inhalt kontrolliren kann, oder geschlossen.

Das in Kurs befindliche Papier- oder Bargeld muß unbedingt in der Höhe des Nominalwertes versichert werden, die übrigen Einlagen brauchen garnicht, oder auch auf eine Summe versichert sein, die vom Ermessen des Absenders abhängt, aber nicht höher als der tatsächliche Wert sein darf.

Einer Wertsendung, wenn sie außer barem Gelde Wertpapiere enthält, muß ein Verzeichnis des Inhaltes beigelegt sein.

Eine Kopie des Verzeichnisses ist nur bei einer Sendung, die 25 Rbl. übersteigt, erhältlich.

Die Umhüllung einer Sendung bis zu 1 Pfund kann aus Papier sein, bis 7 Pfd. aus auf Leinwand geklebtem Papier und über 7 Pfd. muß sie aus Leinwand, Leder oder Wachstuch sein. Jede Wertsendung muß mit der Aufschrift „Цѣнность — руб. — коп." versehen und der Wert in Ziffern, die Summe der Rubel auch in Buchstaben auf der Umhüllung angegeben sein.

Wertgrenze für geschlossene Wertsendungen 45 000 Rubel, für offene ist die Höhe des Wertes unbegrenzt.

Alle diejenigen Papiere und Wertzeichen, die man in offenen Wertsendungen übermitteln kann, darf man auch in geschlossenen Paketen senden, mit Ausnahme von Geld, das im Reiche Kurs hat.

Das Paket wird vom Absender mit seinem eigenen Siegel verschlossen aufgegeben.

Findet sich in solcher Sendung Geld, das im Reiche Kurs hat, so wird ein Viertel desselben konfisziert.

Der Absender muß bei der Aufgabe eines solchen Pakets einen Abdruck des Siegels, mit dem das Paket geschlossen ist, vorstellen, ferner seine Adresse, Namen und Vornamen, sowie den Empfänger und Bestimmungsort aufschreiben und zwar muß es durchaus dieselbe Handschrift und Tinte sein, wie die Adresse auf dem Paket. Dies Papier wird auf der Post ein Jahr lang verwahrt.

Die Adresse des Absenders auf dem Paket ist unerläßlich.

Postpäckchen dienen zum Uebersenden von verschiedenen Gegenständen, als Büchern, Dokumenten, Geld, das im Reiche nicht Kurs hat, u. dergl.

Aetzende, leichtentzündliche Stoffe, unbanderollirter Tabak, Geld, das im Reiche Kurs hat, geschlossene Briefe, auch wenn sie voll frankirt sind, dürfen nicht in Postpäckchen gesandt werden.

Geld, das in einem Päckchen gefunden wird, wird bis zu einem Viertel konfisciert, Briefe werden ausgereicht, aber für jedes Lot muß 28 Kop. Strafe gezahlt werden.

Die Päckchen werden auf der Post aufgegeben in Kästchen, oder eingenäht in Leinwand oder Wachstuch und kreuzweise umschnürt. Päckchen bis 7 Pfd. kann man zwischen Orten, die durch Eisenbahnlinien verbunden sind, auch in festes Papier gewickelt oder mit einer Banderolle aus Leinwand oder Wachstuch versehen, schicken.

Päckchen ohne Wertangabe werden angenommen auch wenn sie in Körbe verpackt und von einer Seite mit Leder, Wachstuch oder Leinwand bedeckt und zugenäht sind.

Jedes Päckchen muß Namen und Adresse des Absenders tragen.

Aeußerstes Maß für Postpackete: 28×9×7½ Werschock oder 22×11×12 Werschok oder 13½×13½×13½ Werschok.

Die Zustellung ins Haus.

In Riga werden alle an Privatleute adressierten Päckchen bis 1 Pud schwer u. für nicht mehr als 500 Rubel deklariert ins Haus zugestellt. Für die Zustellung hat der Absender oder der Empfänger 10 Kopeken bei Päckchen bis 15 Pfd. und 20 Kopeken bei Päckchen von 15—40 Pfd. zu entrichten. Wird ein zugestelltes Päckchen aus irgend einem Grunde nicht angenommen, so kann es vom Hauptpostamte ohne Entrichtung der Zustellungsgebühr abgeholt werden.

Geld in ledernen Beuteln. Für Uebersendung von baarem Gelde, das im Reiche Kurs hat.

Sendungen unter Nachnahme. Wertpackete, Postpäckchen, eingeschriebene Briefe und Kreuzbandsendungen können unter Nachnahme gesandt werden. Die höchste Nachnahmesumme ist 5000 R. Der Charakter der Sendung wird dadurch nicht geändert, nur kommt die Aufschrift hinzu „съ наложеннымъ платежемъ на — руб. — коп." und die Adresse des Absenders (Vor-, Vaters-, Familienname, Stadt, Straße, Haus- und Quartier-Nummer), oder wohin ihm das nachgenommene Geld gesandt werden soll. Die Adresse muß in russischer Sprache geschrieben sein.

Für Nachnahmesendungen wird außer den übrigen Zahlungen eine Kommissionsgebühr von 2 Kop. für jeden nachzunehmenden Rubel oder Teil desselben erhoben. Minimalgrenze 10 Kop.

Geldtransferte oder **Geldüberweisungen.** Es kostet das Blanket:

von	1— 25 Rbl.	. . . 15 Kop.
„	25—100 „	. . . 25 „
„	100—125 „	. . . 40 „
„	125—200 „	. . . 50 „
u. s. w. bis	5000 Rbl.	1250 „

Soll das Geld telegraphisch überwiesen werden, so ist außerdem bei Summen bis 500 Rubel für das Telegramm (20 Worte) 1 Rbl. 15 Kop., wenn der Bestimmungsort im Europäischen Rußland liegt u. 2 R. 15 K., falls er im Asiatischen Rußland liegt, zu entrichten. Bei höheren Summen wird die Depeschengebühr wie für ein gewöhnliches Telegramm von 25 Worten berechnet.

Auf einem Transfert-Blanket dürfen keine Korrekturen oder Rasuren gemacht werden. Transferte können direkt an den Empfänger und auch „zur Uebergabe" und „postlagernd" adressiert werden.

An eine und dieselbe Person kann man an ein und demselben Tage eine unbegrenzte Anzahl von Geldtransferten senden, doch darf jedes einzelne die Summe von 5000 Rbl. nicht übersteigen.

Das überwiesene Geld kann unter den für andere Sendungen üblichen Bedingungen auch ins Haus zugestellt werden. Die Reklamationszeit für ein nicht ausgeliefertes Transfert erlischt nach 1 Jahre vom Tage der Aufgabe gerechnet.

Rückgabe noch nicht ausgelieferter Sendungen, Aufhalten derselben oder Aenderung der Adresse ist gestattet.

Um eine Sendung zurückerhalten zu können, muß der Absender sich schriftlich an das bezgl. Postamt wenden. Er muß genau die Form und Art der Sendung, auch die Adresse bezeichnen können, und wenn die Sendung versiegelt war, so muß er einen Abdruck des Siegels vorstellen. d. h. also, er muß beweisen können, daß er der Absender war; dann wird ihm, gegen Rückgabe der Quittung die Sendung, aber nicht das für dieselbe erlegte Porto, zurückgegeben. — Bittgesuche um Rückgabe, Aufhalten oder Aenderung der Adresse von Sendungen, müssen dort wo die Aufgabe erfolgte, eingereicht werden und bei inländischen Sendungen mit 14 Kop., und bei ausländischen Sendungen mit 20 Kop. in Marken versehen sein. Dieselbe Zahlung hat auch zu erfolgen bei der Bitte, die abgesandte Sendung weiter zu senden, falls der Adressat unterdessen seinen Wohnort gewechselt hat. — Ferner kann im Bittgesuch auch darum gebeten werden, die Rücksendung resp. das Aufhalten der Sendung telegraphisch zu veranlassen, in welchem Falle, statt der Marken, das Telegramm nach dem Tarif zu bezahlen ist. — Für die Rück- resp. Weitersendung von inländischen Geldsendungen, gewöhnlichen oder eingeschriebenen Briefen wird eine Ergänzungszahlung nicht erhoben, wohl aber bei Päckchen, Beuteln 2c. — Falls Jemand seinen Wohnort wechselt, so werden ihm, wenn dem Postamte die neue Adresse bekannt ist, die einfachen und eingeschriebenen, sowie auch die Wertpakete nachgesandt..

Empfang der Postsendungen.

In Riga werden alle an Privatleute adressirten Postanweisungen und Wertpakete bis 500 Rubel ins Haus zugestellt. Für die Zustellung sind 10 Kop. zu entrichten. Erfolgt aber die Annahme nicht und wird die Sendung vom Hauptpostamte abgeholt, so ist die Zustellungsgebühr nicht zu zahlen.

An Bevollmächtigte oder Verwandte des Adressaten, ebensowenig an des Schreibens Unkundige werden diese Sendungen nicht ausgeliefert. Ist dem Briefträger der Adressat unbekannt, so hat der Adressat eine dem Briefträger bekannte Person zu ersuchen, seine Persönlichkeit zu bescheinigen und auch im Quittungsbuche mit zu unterzeichnen. Ist der Adressat nicht zu Hause, so zieht der Briefträger Erkundigungen ein wann er ihn treffen kann. Ist der Adressat auch dann abwesend, so erhält er nochmals eine Anzeige und muß sich dann die Sendung von der Post abholen.

Zweifelt der Adressat die Unversehrtheit der Siegel oder der Umhüllung an, so muß er einen Vermerk ins Quittungbuch machen, und das Packet dem Briefträger zurückgeben. Das Packet wird alsdann auf dem Postamt unter Beobachtung der für solche Fälle wirksamen Vorschriften ausgeliefert.

Wünscht der Adressat den Inhalt eines bei der äußeren Besichtigung als unversehrt befundenen Geld- oder vom Absender offen aufgegebenen Wertpacketes zu prüfen, so muß er den Hausverwalter oder Oberdwornik auffordern, bei der Eröffnung des Packetes und der Prüfung seines Inhaltes anwesend zu sein. Das Packet hat der Briefträger zu öffnen und es alsdann dem Adressaten zur Prüfung des Inhalts zu übergeben. Erweist es sich, daß der ganze Inhalt oder ein Teil davon fehlt, so hat der Briefträger darüber im Buche einen Vermerk mit genauer Angabe des Fehlenden zu machen, und diesen Vermerk vom Adressaten, dem Hausverwalter und dem Briefträger unterschreiben zu lassen. Die Umhüllung muß in solchem Falle dem Briefträger zur Uebergabe an die Postverwaltung, die die Sache weiter zu untersuchen hat, ausgeliefert werden.

Bei Empfang von offen aufgegebenen Wertsendungen kann der Empfänger behufs Kontrole eine amtliche Oeffnung verlangen, doch nur solange er noch nicht quittirt hat.

Eine Sendung mit Nachnahme wird nur ausgeliefert, nachdem der ganze Betrag entrichtet ist (Teilzahlung ist nicht statthaft).

Wenn beim Oeffnen der Sendung der Inhalt oder ein Teil derselben fehlt, so wird darüber ein Protokoll aufgenommen.

Wer eine Sendung empfängt, ohne daß der Inhalt kontroliert ist, verliert jedes Recht auf Entschädigung, falls der Inhalt oder ein Teil desselben fehlt.

Empfang der postlagernden Sendungen. Wertsendungen werden dem Adressaten nur dann ausgereicht, wenn er auf der ihm zu diesem Zwecke übergebenen Anzeige seine Persönlichkeit amtlich bestätigen läßt oder seinen Paß vorweist.

Telegraf.

Telegramm-Gebühren.

Man unterscheidet in Bezug auf die Gebühren zweierlei Telegramme: Gewöhnliche (als solche werden alle nicht weiter gekennzeichneten betrachtet) und Dringende (mit dem Zusatze срочная, Dringend, urgent oder im internat. Verkehre D), die das Dreifache eines gewöhnlichen Telegrammes (auch die Grundtaxe wird mit 45 Kop. berechnet) kosten. Sie werden bei der Aufgabe, Uebergabe und Zustellung allen anderen Privattelegrammen vorgezogen.

A. Stadtverkehr.

(Depeschen zwischen den städtischen Telegrafen-Aemtern und auch denen auf den Bahnhöfen in Mühlgraben, Thorensberg, Ust-Dwinsk, Rangierbahnhof, Rote Düna und Alexanderpforte. Diese letzten 5 Aemter empfangen nur russische Depeschen. Sassenhof und alle hier und B nicht genannten Stationen rechnen nach C.)

Grundtaxe, gleichgiltig wie lang das Telegramm ist . . . . 15 K.
Außerdem für jedes Wort . . . . 1 „
Dringende Depeschen unzulässig.

B. Vorortverkehr.

(Depeschen zwischen Riga und Dubbeln oder Majorenhof das ganze Jahr hindurch; zwischen Riga und Bilderlingshof nur während der Bademonate.)

Grundtaxe, gleichgiltig wie lang das Telegramm ist . . . . 15 K.
Außerdem für jedes Wort . . . . 2 „

C. Im Russischen Reiche.

Das Reich wird eingetheilt:

1) in die europäische Tarifzone (mit Finnland, Polen, dem Kaukasus und dem Gouv. Perm.)

Grundtaxe, gleichgiltig wie lang das Telegramm ist. . . . . 15 K.
Außerdem für jedes Wort . . . 5 „

2) in die asiatische Tarifzone,

a) Sibirien, Grundtaxe, gleichgiltig wie lang das Telegramm ist . . . . . . 15 K.
Außerdem für jedes Wort . 8 „

b) Turkestan und Buchara, Grundtaxe, gleichgiltig wie lang das Telegramm ist. . . . . 15 K.
Außerdem für jedes Wort . . . 10 „

c) Mandschurei.
Grundtaxe, gleichgiltig wie lang das Telegramm ist. . . . . 15 K.
Außerdem für jedes Wort . . . 15 „

nach allen Stationen der Ost-Chinesischen Bahn außerdem für jedes Wort 17 Kop.

D. Internationaler Verkehr.

Worttaxe ohne Grundtaxe.

Es kostet jedes Wort nach folgenden Bestimmungs-Ländern oder -Orten.

Europa:

	Kop.
Belgien	14
Bosnien u. Herz.	16
Bulgarien	9
Dänemark	14
Deutschland	11
Faröer	38
Frankreich	13
Gibraltar	21
Griechenland (Festland u. d. Inseln Euböa und Poros)	25
Griechenland (die andern Inseln)	27
Großbritannien*)	18
Island	50
Italien	17
Luxemburg	16
Malta	25
Kreta	28
Montenegro	16
Niederlande	14
Norwegen	15
Oesterr.-Ungarn	11
Portugal	21
Rumänien	8
Schweden	14
Schweiz	16
Serbien	9
Spanien	20
Türkei	25

*) Im europ. Rußland, Kaukasus und Transkaspi-Gebiet können Depeschen mit dem Vermerk „Urgent Russia“ aufgegeben werden. Jedes Wort kostet dann 35 Kop.

Asien:

	Kop.
Anam	159
Arabien:	
Hedschas	118
Jemen	122
Birma	74
Ceylon	78
China	75
Cochinchina	135
Formosa	114
Japan	131
Java	144
Indien	74
Indien (Niederl.)	163
Korea:	122
Labuan	121
Macao	103
Malacca	121
Penang	121
Perak	121
Persien: Teheran u. Städte nördl.	24
Städte südl. v. Teheran	36
Philippinen:	
Luzon	133
andere Inseln	152
Selangor	121
Siam	158
Singapore	121
Tonking	159

Nord-Afrika:

	Kop.
Algier	17
Egypten:	
Alexandria, Kairo u. Städte nördlich	47
Südl. v. Kairo bis Wadi Halfa	53
Südl. v. Wadi Halfa	62
Marokko	26
Tripolis:	37
Tunis	17

Ost-Afrika:

	Kop.
Abessinien	105
Aden	94
Bagamoyo	125
Dar-es-Salam	125
Djibouti	107
Lourenço Marques	119
Madagascar	127
Massauah	125
Mauritius	117
Mozambique	119
Perim	94
Sansibar	117
Seychellen	117
St. Paulo	123
Uganda	132

Süd-Afrika:

	Kop.
Bechuanaland	125
Kap-Kolonie	117
Natal	117
Nyassaland	136
Orange-Kol.	117
Rhodesia (Süd-)	125
„ (Nord-)	136
Sambesi	142
Swakopmund	125
Transvaal	117

West-Afrika:

	Kop.
Accra	230
Ascension	117
Azoren	44
Bathurst	176
Benguela	264
Congo français	255
Congo-Staat	269
Kamerun	253
Canar. Inseln	42
Madeira	54
St. Helena	117
Santiago	155
St. Thomas	246
St. Vincent	110
Sierra Leone	176
Senegal	75

Nord-Amerika:**)

	Kop.
Alabama	84
Alaska	156
Arizona	98
Arkansas	94
California	98
Cap Breton	73
Carolina (N. u. S.)	84
Columbia (Distr.)	81
Columbia (Brit.)	98
Colorado	94
Connecticut	73
Dacota (N. u. S.)	94
Delaware	81
Florida: Key-West	98
sonst	94
Georgia	84
Ideho	98
Illinois	84
Indiana	84
Indian Terr.	94
Iowa	94
Kansas	94
Kentucky	84
Louisiana:	
New-Orleans	84
sonst	94
Maine	73
Manitoba	98
Maryland	81
Massachusetts	73
Mexiko:	
Vera Cruz	120
sonst	124
Michigan	84
Minnesota:	
Minneapolis	84
sonst	94
Mississippi	84
Missouri:	
St. Louis	84
sonst	94
Montana	94
Nebraska	94
Nevada	98
New-Hampshire	73
New-Jersey:	
Hoboken, Jersey City	73
sonst	81
New-York:	
New-York City, Brooklyn	73
sonst	81
Neu-Mexiko	94
Nord-W.-Gebiet	98
(Kanada)	98
Ohio	84
Oklahoma	94
Ontario	73
Oregon	98
Pensylvania	81
Quebec	73
Tennessee	84
Texas	94
Utah	98
Vermont	73
Virginia	84
Washington	98
Wisconsin	84
Wyoming	94

**) Nach Amerika bestimmte Depeschen müssen in der Adresse die Bezeichnung des Staates tragen. Davon sind nur befreit: Boston (Mass.), Chicago (Ill.), Galveston (Texas), Montreal (Quebec) New-Orleans (Louis.), New-York (New-York), Philadelphia (Penns.), San Francisco (Kal.), Savannah (Georg.), Toronto (Ont.) Washington (Distr. Col.)

Zentral-Amerika:

	Kop.
Bahama-Inseln	141
Bermuda-Inseln	144
Costa Rica	221
Cuba: Havana	105
sonst	113
Guatemala	184
Honduras	203
Jamaica	167
Martinique	264
Nicaragua	221
Porto Rico	221

Süd-Amerika:

	Kop.
Argentinien	221
Bolivia	221
Brasilien:	
Pernambuco	167
sonst	214
Chile	221
Ecuador	221
Guayana (engl.)	354
„ (franz.)	332
„ (holl.)	341
Kolumbien	296
Paraguay	221
Peru	221
Uruguay	221
Venezuela	261

Australien:

	Kop.
Fanning-Inseln	168
Fidschi-Inseln	120
Neu-Caledonien	126
Neu-Seeland	94
Neu-Südwales	94
Norfolk	101
Süd- und West-Australien	94
Queensland	94
Tasmania	94
Victoria	94

Auszug aus den Telegrafen-Regeln.

A. Im Allgemeinen.

In Riga werden Telegramme zur Beförderung angenommen und eingelaufene an die Adressaten bestellt:

Im Haupt-Telegrafen-Amte, ununterbrochen Tag und Nacht, auch an den höchsten Feiertagen.

In der Börse täglich von 8—20 Uhr.

In vier städtischen Post- und Telegrafenämtern: Alexanderstr. 92, Moskauer Str. 54, Zaunstr. 1 (Hagensberg), Marienmühlenstr. 1 von 8 bis 21 Uhr.

Im fünften: Mühlgrabener Str. 12a von 8—14 und 17—19 Uhr.

Auf sämtlichen Stationen der Oreler Bahn.

Die gewöhnlichen Telegramme werden nach der Reihenfolge ihres Einganges befördert. Dringende Telegramme mit dreifacher Gebühr der gewöhnlichen werden vor allen andern Privat-Telegrammen angenommen und befördert.

Glückwunsch-Telegramme zu Neujahr, Ostern, dem 17. September und zu Weihnachten kann man 7 Tage früher aufgeben, sie werden aber dem Adressaten erst am gewünschten Tage zugestellt. Vor ihre Adresse ist das zahlungsfreie Wort новогодная oder поздравительная zu setzen.

Tagdepeschen werden in der Nacht von 22 bis 7 Uhr dem Adressaten nicht zugestellt. Sie müssen vor der Adresse das (für Telegramme in Rußland zahlungsfreie) Wort дневная tragen. Im internationalen Verkehre rechnet die Abkürzung J (= jour) für ein Wort.

Alle Telegrafen-Beamten sind zu strengstem Geheimnisse verpflichtet.

Die Depeschen dürfen nur auf der einen Seite eines Papieres geschrieben, die Schrift muß deutlich lesbar, ohne Abkürzungen oder besondere Zeichen, ohne Ausstreichungen, Rasuren oder Korrekturen sein. Etwaige Verbesserungen kann nur der Aufgeber selber anbringen, und muß dies dann besonders vermerken.

Privatdepeschen können nur in solchen Sprachen abgefaßt sein, die am Aufgabe-, wie am Bestimmungsorte zugelassen sind. Die meisten Telegrafen-Aemter des Reiches, namentlich auf den Bahnhöfen und die Aemter mit beschränkter Dienstzeit empfangen ausschließlich russische Depeschen. Auf einzelnen Bahnhöfen werden während der Sommer-Monate deutsche Depeschen angenommen.

Telegramme in vereinbarter Sprache (Code-Telegramme) sind auch im innerrussischen Verkehre zulässig. Auch für sie gelten die Regeln des internationalen Verkehrs. (Sieh B.)

Statt einer genauen Adresse kann im Telegrafen-Amte eine sogenannte verabredete Adresse hinterlegt werden, die nur aus einem vereinbarten Worte (dieses vereinbarte Wort darf nicht aus Vor-, Familien- oder Städtenamen bestehen und dem Bestimmungsorte besteht. Damit der Hinterleger seine auf diese verabredete Adresse ankommenden Telegramme zugestellt erhält, muß er 10 R. fürs Kalenderjahr bezahlen.

Wünscht der Aufgeber oder Empfänger beglaubigte Abschrift vom abgesandten Telegramm, so muß er darum schriftlich, unter Beifügung der Depeschenquittung oder des empfangenen Telegramms, sowie zweier Stempelmarken zu 75 Kop. beim Chef desjenigen Telegrafenamtes nachsuchen, wo das Telegramm aufgegeben war. — Die Abschrift kostet 20 Kop. für je 100 Worte. — Abschriften zugestellter Depeschen werden nicht ausgereicht.

Das Telegrafenamt kann die Legitimation des Aufgebers eines Telegrammes verlangen.

Der Aufgeber eines Telegrammes kann seine Unterschrift polizeilich oder notariell, bei inländischen Telegrammen, wenn er dem Amtsvorsteher bekannt ist, auch durch diesen beglaubigen lassen.

Der Aufgeber eines Telegrammes hat seine Adresse für alle Fälle darauf zu vermerken.

Für die Berechnung gelten nur 15 sprachgemäß zusammen geschriebene Buchstaben od. 5 Ziffern für ein Wort. Längere Worte gelten dem entsprechend als 2 oder mehr. Gegen den Sprachgebrauch zusammen geschriebene Worte werden als getrennte berechnet, ausgenommen Zahlworte, die zusammen geschrieben werden dürfen und für ein Wort gelten, so lange sie nicht mehr als 15 Buchstaben enthalten, z. B. sind sechsundfünfzig quatrevingtonze fourhundredfive je ein Wort. Alles vom Aufgeber Geschriebene wird berechnet z. B. ein durch einen Strich (-) getrenntes Wort für zwei oder mehrere Worte, jeder einzeln stehende oder durch einen Apostrof vom Worte getrennter Buchstab ('s) für ein Wort, der Strich eines unterstrichenen Buchstaben oder Wortes für ein Wort, einzelne Zahlzeichen bis zu 5 für ein Wort, der Bruchstrich zwischen Zähler und Nenner eines Bruches für eine Ziffer.

Durch Rücktelegrafirung und Collationirung mit dem Grundtexte kann sich der Absender gegen Verstümmelung seines Telegrammes nach Möglichkeit schützen. Er zahlt dafür ein Viertel der ursprünglichen Gebühr. Die Art, wie ein Telegramm über die Telegrafenlinie hinaus weiter befördert werden, oder wo es bis zur Abholung liegen bleiben soll, hat der Absender in der Adresse der Depesche anzugeben, indem man z. B. hinzufügt: Telefon, Landpost, Amtslagernd, Postlagernd usw. usw. Alle Telegrafenämter haben einen Tarif, nach dem die Gebühren für die Weiterbeförderung durch einen Boten oder durch Estafette erhoben werden. Für die im Tarif etwa nicht genannten Orte hat der Absender für jede Werst der Entfernung vom letzten Amte 10 Kopeken bei der Depeschen-Aufgabe zu hinterlegen. Telegramme können auch gegen Zahlung von 7 Kop. mit der gewöhnlichen Briefpost weiterbefördert werden. Nicht im voraus können die Weiterbeförderungskosten von Bahn-, Telefon- u. Hilfsstationen aus bezahlt werden.

Der Text einer Depesche kann gleichzeitig an mehrere an demselben Orte oder in seiner Nähe befindliche Adressen gesandt werden. An den Kopf des Telegramms hat man dann zunächst zu schreiben z. B. „Fünf Adressen", dann folgen diese Adressen, dann der Text usw. Für jede Abschrift und Beförderung eines gewöhnlichen Telegrammes sind 20, für die eines dringenden 40 Kop. zu zahlen.

Man kann bei der Aufgabe einer Depesche auch gleich die Gebühr für eine beliebig lange Rückantwort (geht die Depesche auf einen Bahnhof, für höchstens 30 Worte) voraus bezahlen. Die Anzahl der bezahlten Worte muß jedoch immer hinzugefügt werden z.B.(отвѣтъуплаченыхъсловъ) — Die Rückantwort muß binnen sechs Wochen erfolgen. Die dafür erhobenen Gebühren werden bei Nichtbenutzung nicht zurückgezahlt. Telegramme, die vom Absender mit dem Vermerk „Дневная" oder „Tages" versehen werden, werden von 22 bis 7 Uhr dem Adressaten nicht zugestellt. Für das Wort „Дневная" oder „Tages" werden keine Gebühren erhoben.

Die Unbestellbarkeit eines Telegrammes wird dem Absender durch ein Diensttelegramm mitgeteilt.

Die Telegrafen-Verwaltung verbürgt nicht die Genauigkeit und Pünktlichkeit der Uebermittelung der Depeschen, und ersetzt keinerlei Nachteile, die etwa durch Verlust, Verstümmelung oder Verspätung der Adressen entstehen. Sie zahlt die Gebühren zurück, wenn eine Depesche verloren gegangen, oder dem Empfänger später behändigt sein sollte, als sie ihm mit gleicher Adresse durch die Post hätte zugehen können.

In Riga können Telefon-Abonnenten ihre Depeschen dem Haupt-Telegrafen-Amte telefonisch aufgeben und von da telefonisch erhalten. Außerdem werden ihnen später ihre eingegangenen Telegramme auch noch zugesendet. Um hierzu die Erlaubnis zu bekommen, muß man dem Haupt-Telegrafen-Amte ein Gesuch einreichen und mindestens 25 Rubel zur Abrechnung gegen die zu befördernden Depeschen beifügen. Außerdem kostet jede telefonisch beförderte Depesche 10 Kopeken.

B. Für den internationalen Verkehr.

Der Bestimmungsort ist in der Adresse stets als letztes Wort zu schreiben.

Interpunktionszeichen werden nur auf Wunsch übermittelt und dann als einzelne Wörter berechnet.

Folgende Buchstaben gelten für zwei Zeichen: ä, ae, ö, oe, ü, ue, ch.

Telegramme in vereinbarter Sprache (Code-Telegramme) sind zulässig nach allen Ländern mit Ausnahme von: Bosnien und Herzegowina, Bulgarien, Dalmatien, Serbien u. d. Türkei. Die Worte eines solchen Telegramms dürfen 10 Buchstaben nicht überschreiten, bis 10 weitere Buchstaben werden als ein weiteres Wort gerechnet. Nur aus der deutschen, englischen, spanischen, französischen, italienischen, holländischen, portugiesischen und lateinischen Sprache können Codeworte genommen werden.

Nur im internationalen Verkehre, nicht aber im innerrussischen, kann man durch einen vor die Adresse gesetzten großen lateinischen Buchstaben, oder durch eine Gruppe von solchen Buchstaben, auch zusammen gesetzt mit Ziffern (welche Gruppe bei der Berechnung nur als ein Wort gezählt wird) dem Telegramm eine gewisse Beförderungsart sichern, oder andere Zwecke verfolgen. Solche Buchstaben, oder Gruppen sind:

(D) Dringend. Das Telegramm kostet das Dreifache eines gewöhnlichen. Dringende Telegramme kann man aber nach Egypten und einigen anderen außereuropäischen Staaten nicht senden. — Wegen Großbritannien vergl. die Anmerkung vorn unter D.
(FS) faire suivre, nachzusenden.
(MP) mains propres, eigenhändig abzugeben.
(PC) der Absender wünscht eine telegrafische Anzeige darüber, daß sein Telegramm dem Adressaten eingehändigt worden ist. Dafür sind 5 Worte beim Aufgeben des Telegrammes zu bezahlen.
(PCP) desgleichen eine briefliche Anzeige. Kostet 20 Kop.
(GP) postlagernd.
(PP) Weitersendung mit der Post ist bezahlt.
(PR) Rekommandierte Weitersendung mit der Post ist bezahlt.
(RO) offen zu bestellen.
(RP 10)*) réponse payée, 10 Worte für die Antwort bezahlt.
(RPD 10)*) 10 Worte für die Antwort „dringend" bezahlt.
(RXP 10)*) 10 Worte für die Antwort und Bote bezahlt.
(TC) Collation des Telegrammes bezahlt.
(TM 6) Circular-Telegramm mit 6 Adressen. Solche Telegramme sind nach Amerika nicht gestattet.
(TR) auf dem Telegrafenamte lagernd.
(XPT) der Eilbote ist bezahlt. Preis für 5 Worte Gebühr.
(J) jour, Telegramme mit diesem Vermerk werden nachts nicht zugestellt.

*) Anzahl der bezahlten Worte muß immer angezeigt werden.

Eisenbahn.

A. Güterverkehr.

Bei der Kompliziertheit der dafür geltenden Regeln und Tarife hat das Rigaer Börsen-Komitee in dankenswerter Weise ein eigenes Tarifbureau („Abteilung für Eisenbahn-Angelegenheiten") eingerichtet, das sich Schloßstr. 24, Haupteingang links, befindet, ☞ Nr. 182 hat und werktäglich von 10 bis 4 dem Publikum gegen eine bestätigte Taxe zur Verfügung steht.

Bahnhöfe des Rigaer Eisenbahn-Knotenpunktes.

Nach der am 9./22. April 1903 erfolgten Eröffnung der neuen Güterstation der Riga-Oreler Eisenbahn auf der früheren Stadtweide befinden sich in Riga folgende Bahnhöfe:

1) Für die Expedition von Personen und in Personenzügen beförderten Waren die Stationen Riga I (früher Dünaburger Bahnhof genannt) und Riga II (früher Tuckumer Bahnhof genannt).

2) Für die Expedition von Eilgütern die Station Riga I und nur für Eilgutsendungen im Verkehr mit den Stationen der Tuckumer und Bolderaaer Linien auch die Station Riga II.

---

3) Für die Expedition von Waren in Güterzügen:

a. die Station Riga — Güterstation auf der früheren Stadtweide,

b. die Station Riga III (seit 1. Januar 1904 in Thorensberg umbenannt),

c. die Station Alexanders Höhe (seit 1. Jan. 1904 in Rote Düna umbenannt),

d. die Station Alexanderpforte der Riga-Oreler Eisenbahn,

e. die Güterstation Riga-Baltiskaja der Riga-Oreler Eisenbahn.

f. die Station Riga-Ufer (Берегъ) auf dem Andreasholm.

B. Passagierverkehr.

Für Personen- und Gepäckbeförderung gilt ein Zonentarif.

Entfernungen von Riga I. Zur Berechnung des Preises für Personen-Fahrkarten und das Gepäck kann man sich in Verbindung mit den Zonentarifsätzen der nachstehenden Tafel bedienen, die angiebt, wieviel Werst (1 Werst = 1067 Meter) jeder der dort genannten Bahnhöfe vom Bahnhofe „Riga I" entfernt ist:

Archangelsk	2031	Keidany	280	Noworossisk	2264	Ssysran	1813
Bachmatsch	1001	Kijew	1184	Nowotscherkask	1859	Stackeln	133
Baku	3114	Kischinew	1574	Odessa	1530	St. Petersburg	549
Bialystok	596	Koschedary	342	Omsk	3629	Tambow	1353
Borissogljebsk	1423	Koslow	1286	Orel	936	Tomsk	4509
Borkowitsch	322	Kostroma	1210	Orenburg	2334	Treppenhof	137
Brest	723	Kowno	377	Ostrow	341	Tscheljabinsk	2883
Brjansk	812	Kraßnojarsk	4920	Pensa	1575	Tuckum	61
Charkow	1309	Kreßlawka	244	Plozk	357	Tula	1018
Cherson	1587	Kursk	1080	Poltawa	1386	Twer	954
Drissa	295	Libau	219	Pskow	292	Ufa	2433
Dwinsk	204	Lievenhof	148	Reval	415	Walk	158
Elwa	212	Lipezk	1192	Ringen	114	Warschau	757
Feodossia	1963.	Lixna	190	Rjasan	1172	Werro	214
Gatschina	507	Ljublin	893	Rostow	1840	Wilna	370
Graniza	1059	Lodz	882	Rybinsk	1091	Wirballen	458
Grjasy	1226	Minsk	536	Sagnitz	171	Witebsk	448
Grodno	517	Mohilew	1267	Schaulen	069	Wjasma	741
Jarosslaw	1244	Mosheiki	133	Ssamara	2421	Wladikawkas	2492
Jekaterinosslaw	1588	Moskau	968	Ssaratow	1707	Wladimir	1165
Jeletz	1120	Narva	466	Ssewastopol	2013	Wologda	1555
Irkutsk	5929	Nikolajew	1591	Ssimferopol	1940	Woronesh	1311
Jurjew	236	Nishni-Nowgorod	1398	Ssirotino	410	Zargrad	159
Kaluga	896	Nowgorod	686	Ssmolensk	576	Zarizyn	1791
Kasan	1953						

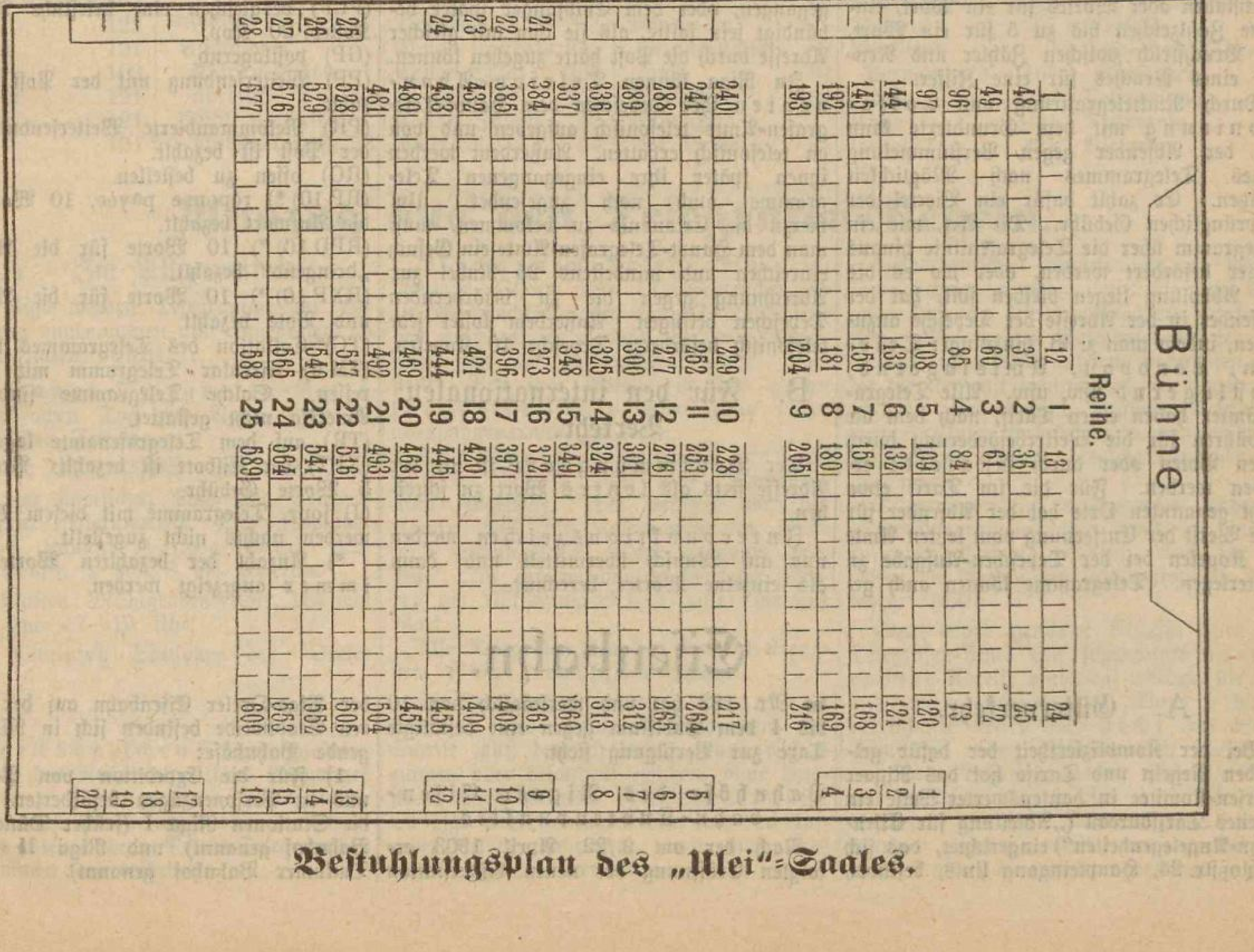

Bestuhlungsplan des „Ulei"-Saales.

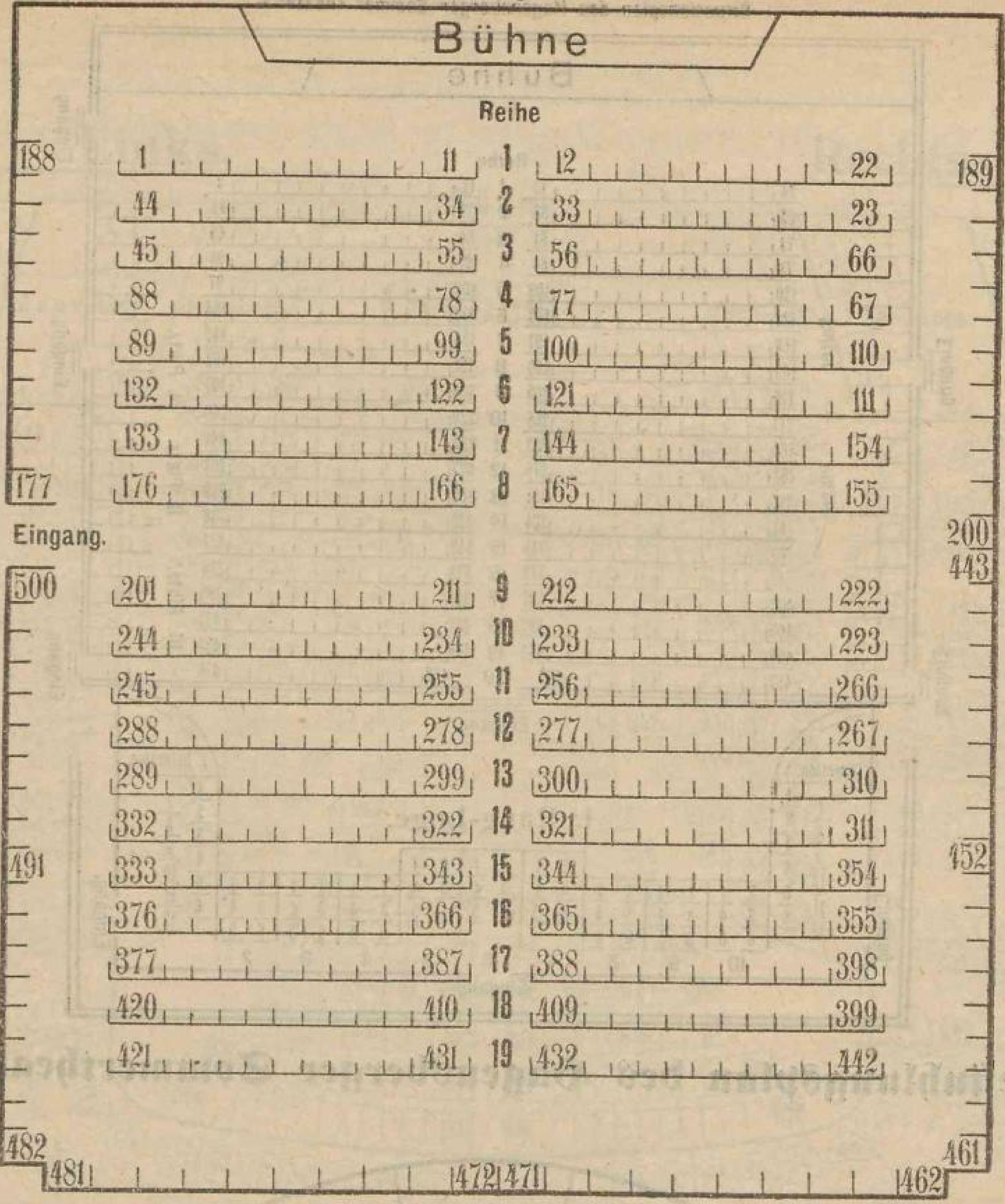

Bestuhlungsplan des Schwarzenhäupter-Saales.

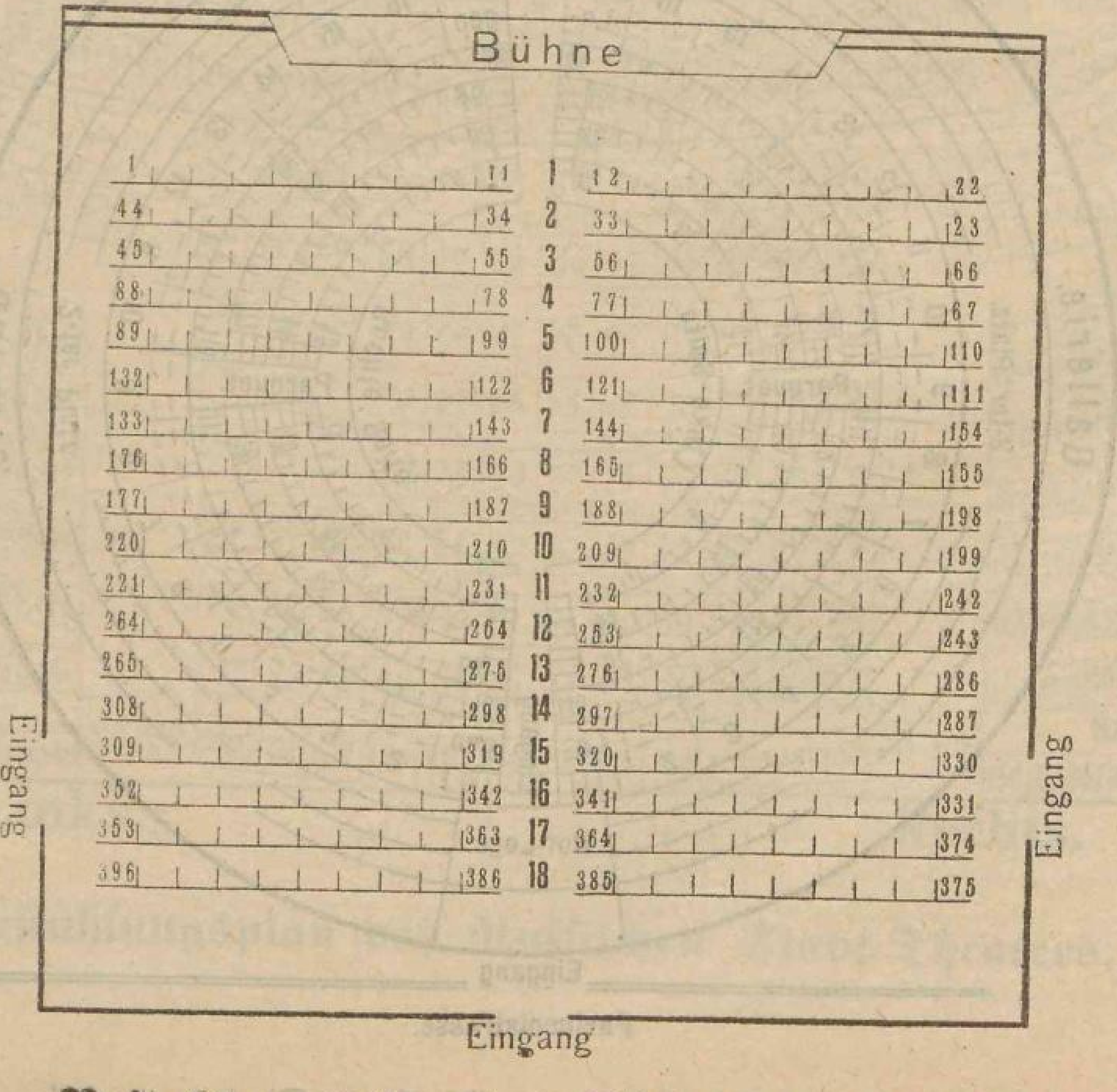

Bestuhlungsplan des Schützen-Saales.

Situationsplan des Hagensberger Sommer-Theater's.

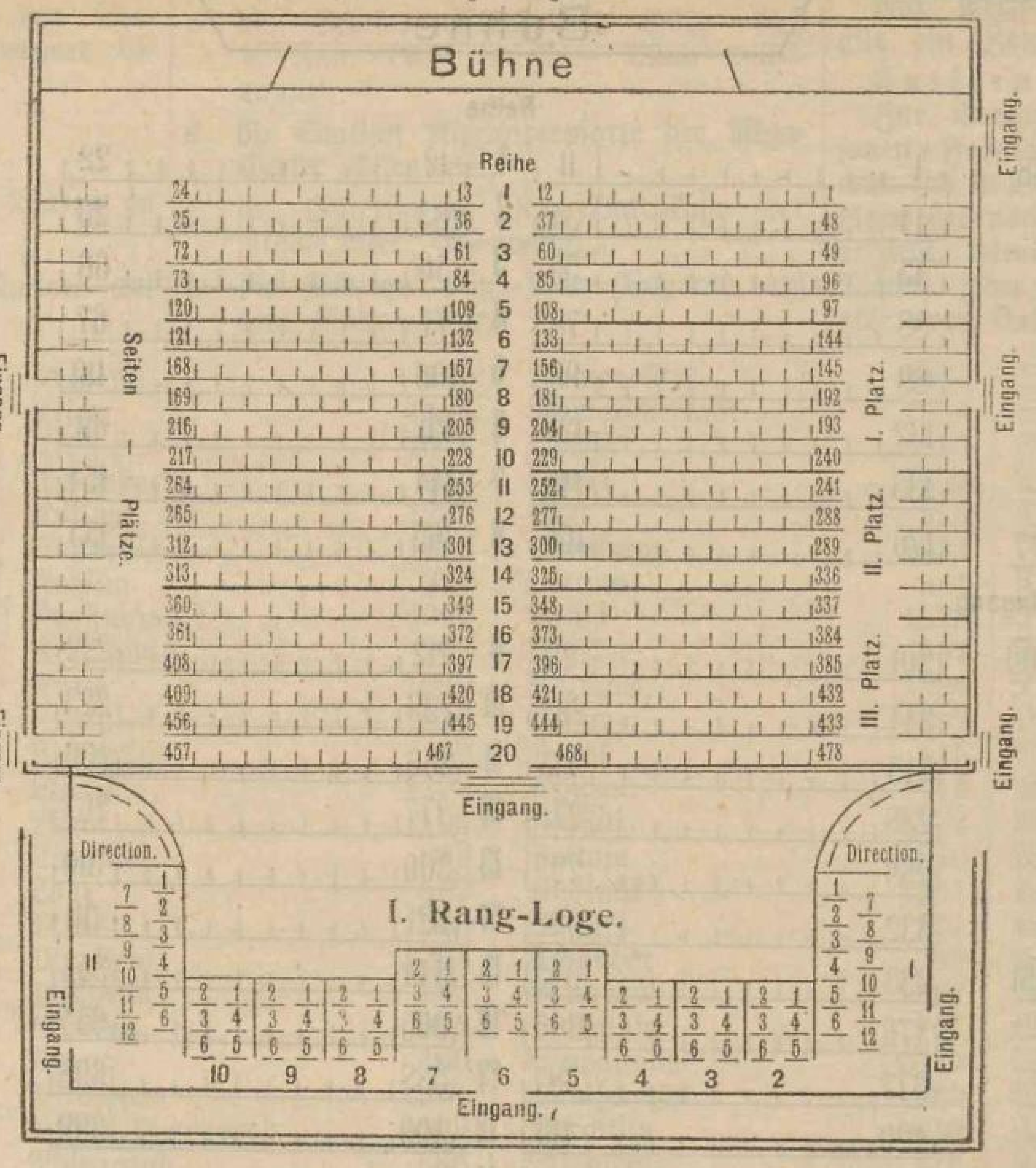

Bestuhlungsplan des Hagensberger Sommertheaters.

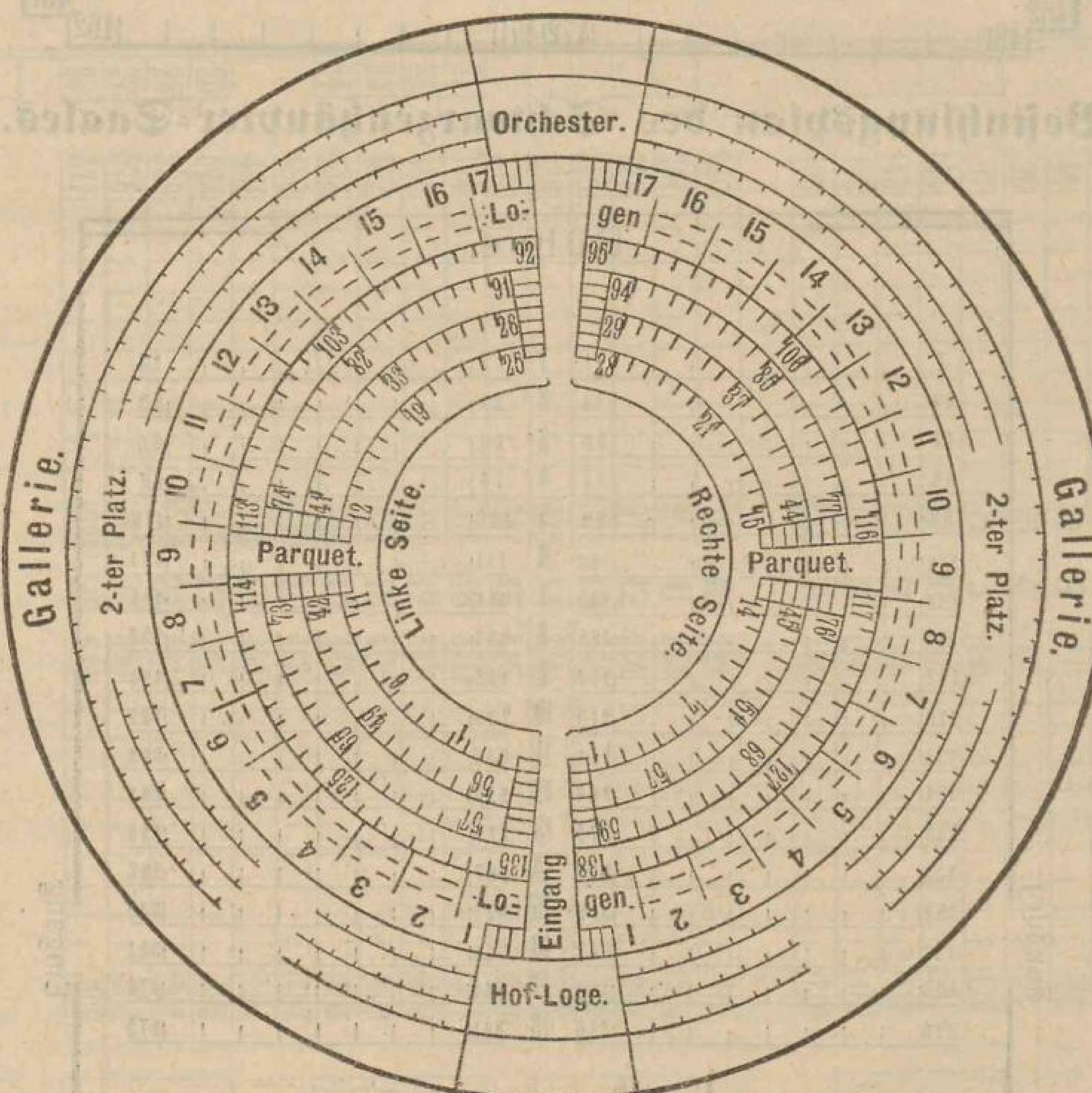

Bestuhlungsplan des Zirkus Salamonski.

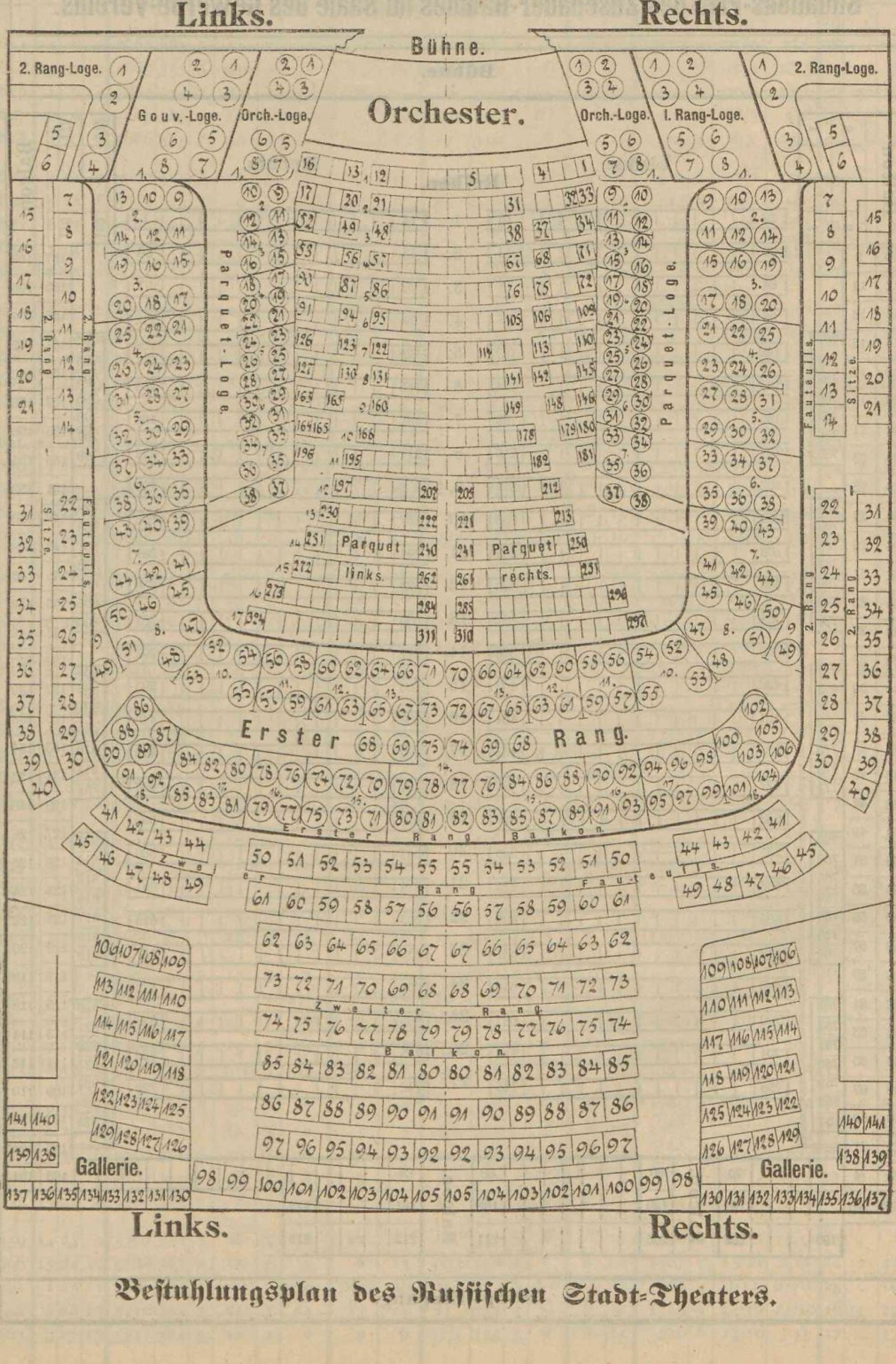

Bestuhlungsplan des Russischen Stadt-Theaters.

Situations-Plan des Zuschauer-Raumes im Saale des Gewerbe-Vereins.

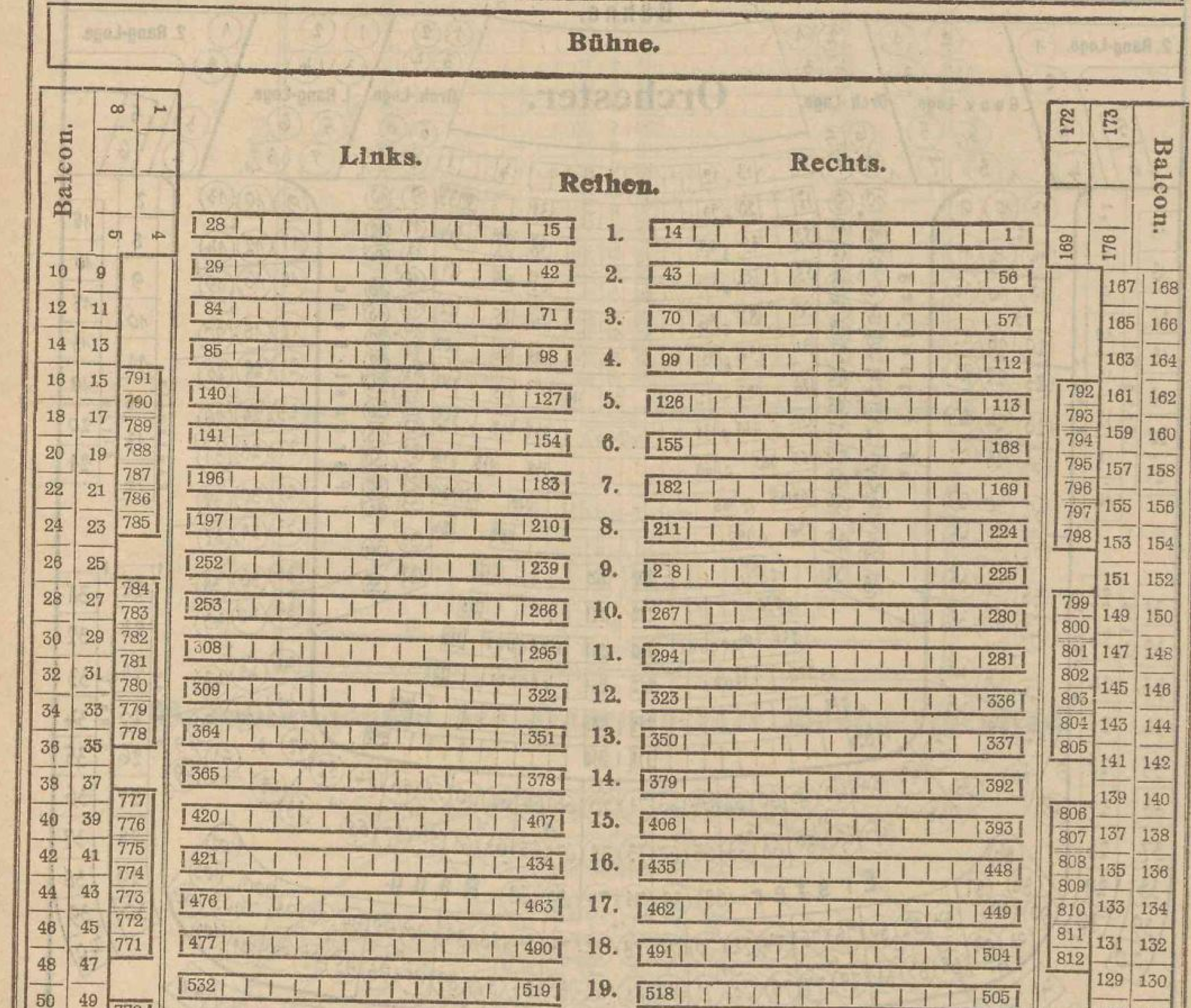

Nach Christi Geburt.	Jul. Per.	Indiktion.	Sonnencyklus.	Güldene Zahl	Juden-Kalender: Jahr der Welt.	Juden-Kalender: Anzahl der Tage.	Nach gregorischem Datum fällt im Juden-Kalender: Neujahr Feria.	Neujahr Sept.	Passah Feria.	Passah Apr.	Neuen Kalender Ostern April.	Alten Kalender Ostern April.	Alter Kalender, sogenannt. Julischer: Ostern April	Dionys. Per.	Concurrens.	Sonntags-buchstab.	Gregor. Kalender: Sonntags-buchstab.	Epakte.	Mohamedan. Kalender: Jahr der Hedschra.	Der 1. Moharrem: Feria.	In gregor. Datum	In julisch. Datum	Chinesischer Kalender: Cykl. u. Jahr.	Stelle des Schaltmonats	Epoche des Jahres.	Epoche d. Wochen-Periode von 420 Tagen.	Reihenzahl des 1. Monats.
																							76				
1901	6614	14	6	2	5662	383	7	14	5	4	7	14	1	306	7	G	F	10	*1319	7	20/4	7/4	38	.	19/2	15/6	27
1902	6615	15	7	3	5663	355	5	2/10	3	22	30/3	27	14	307	1	F	E	21	1320	5	10/4	28/3	39	.	8/2	9/8	39
1903	6616	1	8	4	5664	354	3	22	1	12	12	19	6	308	2	E	D	2	1321	2	30/3	17/3	40	5	29/1	3/10	51
*1904	6617	2	9	5	5665	385	7	10	5	31/3	3	10	28/3	309	4	DC	CB	13	*1322	6	18/3	5/3	41	.	16/2	26/11	3
1905	6618	3	10	6	5666	355	7	30	5	20	23	30	17	310	5	B	A	24	1323	4	8/3	23/2	42	.	4/2	—	15
1906	6619	4	11	7	5667	354	5	20	3	10	15	15	2	311	6	A	G	5	1324	1	25/2	12/2	43	4	25/1	20/1	27
1907	6620	5	12	8	5668	383	2	9	7	30/3	31/3	5/5	22	312	7	G	F	16	*1325	5	14/2	1/2	44	.	13/2	16/3	39
*1908	6621	6	13	9	5669	355	7	26	5	16	19	26	13	313	2	FE	ED	27	1326	3	4/2	22/1	45	.	2/2	9/5	51
1909	6622	7	14	10	5670	383	5	16	3	6	11	11	29/3	314	3	D	C	8	*1327	7	23/1	10/1 31/12	46	2	22/1	3/7	3
1910	6623	8	15	11	5671	354	3	4/10	1	24	27/3	1/5	18	315	4	C	B	19	1328	5	13/1	20/12	47		10/2	27/8	15
1911	6624	9	16	12	5672	355	7	23	5	13	16	23	10	316	5	B	A	*	1329 *1330	2 6	2/1 22/12	9/12	48	6	30/1	21/10	27
*1912	6625	10	17	13	5673	385	5	12	3	2	7	7	25/3	317	7	AG	GF	11	1331	4	11/12	28/11	49		18/2	14/12	39
1913	6626	11	18	14	5674	354	5	2/10	3	22	23/3	27	14	318	1	F	E	22	1332	1	30/11	17/11	50		6/2	—	51
1914	6627	12	19	15	5675	353	2	21	7	11	12	19	6	319	2	E	D	3	*1333	5	19/11	6/11	51	5	26/1	7/2	3
1915	6628	13	20	16	5676	385	5	9	3	30/3	4	4	22/3	320	3	D	C	14	1334	3	9/11	27/10	52		14/2	3/4	15
*1916	6629	14	21	17	5677	354	5	28	3	18	23	23	10	321	5	CB	BA	25	1335	7	28/10	15/10	53	.	4/2	27/5	27
1917	6630	15	22	18	5678	355	2	17	7	7	8	15	2	322	6	A	G	6	*1336	4	17/10	4/10	54	2	23/1	21/7	39
1918	6631	1	23	19	5679	383	7	7	5	28/3	31/3	5/5	22	323	7	G	F	17	1337	2	7/10	24/9	55		11/2	14/9	51
1919	6632	2	24	1	5680	354	5	25	3	15	20	20	7	324	1	F	E	29	*1338	6	26/9	13/9	56	7	1/2	8/11	3
*1920	6633	3	25	2	5681	385	2	13	7	3	4	11	29/3	325	3	ED	DC	10	1339	4	15/9	2/9	57	.	20/2	—	15
1921	6634	4	26	3	5682	355	2	3/10	7	23	27/3	1/5	18	326	4	C	B	21	1340	1	4/9	22/8	58		8/2	1/1	27
1922	6635	5	27	4	5683	353	7	23	5	13	16	16	3	327	5	B	A	2	*1341	5	24/8	11/8	59	5	28/1	25/2	39
1923	6636	6	28	5	5684	384	3	11	1	1	1	8	26/3	328	6	A	G	13	1342	3	14/8	1/8	60	.	16/2	21/4	51
*1924	6637	7	1	6	5685	355	2	29	7	19	20	27	14	329	1	GF	FE	24	1343	7	2/8	20/7	77	.	5/2	14/6	3
1925	6638	8	2	7	5686	355	7	19	5	9	12	19	6	330	2	E	D	5	*1344	4	22/7	9/7	2	4	25/1	8/8	15
1926	6639	9	3	8	5687	383	5	9	3	30/3	4	2/5	19	331	3	D	C	16	1345	2	12/7	29/6	3	.	13/2	2/10	27
1927	6640	10	4	9	5688	354	3	27	1	17	17	24	11	332	4	C	B	27	*1346	6	1/7	18/6	4	.	2/2	26/11	39
*1928	6641	11	5	10	5689	385	7	15	5	5	8	15	2	333	6	BA	AG	8	1347	4	20/6	7/6	5	2	23/1	—	51
1929	6642	12	6	11	5690	353	7	5/10	5	25	31/3	5/5	22	334	7	G	F	19	1348	1	9/6	27/5	6		10/2	19/1	3
1930	6643	13	7	12	5691	354	3	23	1	13	20	20	7	335	1	F	E	*	*1349	5	29/5	16/5	7	6	30/1	15/3	15
1931	6644	14	8	13	5692	385	7	12	5	2	5	12	30/3	336	2	E	D	1	1350	3	19/5	6/5	8		17/2	9/5	27
*1932	6645	15	9	14	5693	355	7	1/10	5	21	27/3	1/5	18	337	4	DC	CB	22	1351	7	7/5	24/4	9		6/2	2/7	39
1933	6646	1	10	15	5694	354	5	21	3	11	16	16	3	338	5	B	A	3	*1352	4	26/4	13/4	10	5	26/1	26/8	51
1934	6647	2	11	16	5695	383	2	10	7	31/3	1	8	26/3	339	6	A	G	14	1353	2	16/4	3/4	11		14/2	20/10	3
1935	6648	3	12	17	5696	355	7	28	5	18	21	28	15	340	7	G	F	25	1354	6	5/4	23/3	12		4/2	14/12	15
*1936	6649	4	13	18	5697	354	5	17	3	7	12	12	30/3	341	2	FE	ED	6	*1355	3	24/3	11/3	13	3	24/1	—	27
1937	6650	5	14	19	5698	385	2	6	7	27/3	28/3	2/5	19	342	3	D	C	17	1356	1	14/3	1/3	14	.	11/2	6/2	39
1938	6651	6	15	1	5699	353	2	26	7	16	17	24	11	343	4	C	B	29	*1357	5	3/3	18/2	15	7	31/1	2/4	51
1939	6652	7	16	2	5700	385	5	14	3	4	9	9	27/3	344	5	B	A	10	1358	3	21/2	8/2	16		19/2	27/5	3
*1940	6653	8	17	3	5701	354	5	3/10	3	23	24/3	28	15	345	7	AG	GF	21	1359	7	10/2	28/1	17		8/2	20/7	15
1941	6654	9	18	4	5702	355	2	22	7	12	13	20	7	346	1	F	E	2	*1360	4	29/1	16/1	18	6	27/1	13/9	27
1942	6655	10	19	5	5703	383	7	12	5	2	5	5	23/3	347	2	E	D	13	1361	2	19/1	6/1 26/12	19	.	15/2	7/11	39
1943	6656	11	20	6	5704	354	5	30	3	20	25	25	12	348	3	D	C	24	1362 *1363	6 3	8/1 28/12	15/12	20	.	5/2	—	51
*1944	6657	12	21	7	5705	355	2	18	7	8	9	16	3	349	5	CB	BA	5	1364	1	17/12	4/12	21	4	25/1	1/1	3
1945	6658	13	22	8	5706	383	7	8	5	29/3	1	6/5	23	350	6	A	G	16	1365	5	6/12	23/11	22	.	13/2	24/2	15
1946	6659	14	23	9	5707	354	5	26	3	16	21	21	8	351	7	G	F	27	*1366	2	25/11	12/11	23	.	2/2	20/4	27
1947	6660	15	24	10	5708	385	2	15	7	5	6	13	31/3	352	1	F	E	8	1367	7	15/11	2/11	24	2	22/1	14/6	39
*1948	6661	1	25	11	5709	355	2	4/10	7	24	28/3	2/5	19	353	3	ED	DC	19	*1368	4	3/11	21/10	25	.	10/2	7/8	51
1949	6662	2	26	12	5710	353	7	24	5	14	17	24	11	354	4	C	B	*	1369	2	24/10	11/10	26	7	29/1	1/10	3
1950	6663	3	27	13	5711	384	3	12	1	2	9	9	27/3	355	5	B	A	11	1370	6	13/10	30/9	27	.	17/2	25/11	15

Probeseite aus Adolf Richters Kalender für Riga auf 1909.

Bestuhlungsplan des Deutschen Stadt-Theaters.

Pianoforte- und Harmonium-Magazin

von

Eduard Zietemann,

kl. Schmiedestr. Nr. 16, gegenüber der Grossen Gilde,

empfiehlt

Flügel und Pianinos

diverser bestrenommirter Fabriken,

Amerikanische Harmoniums

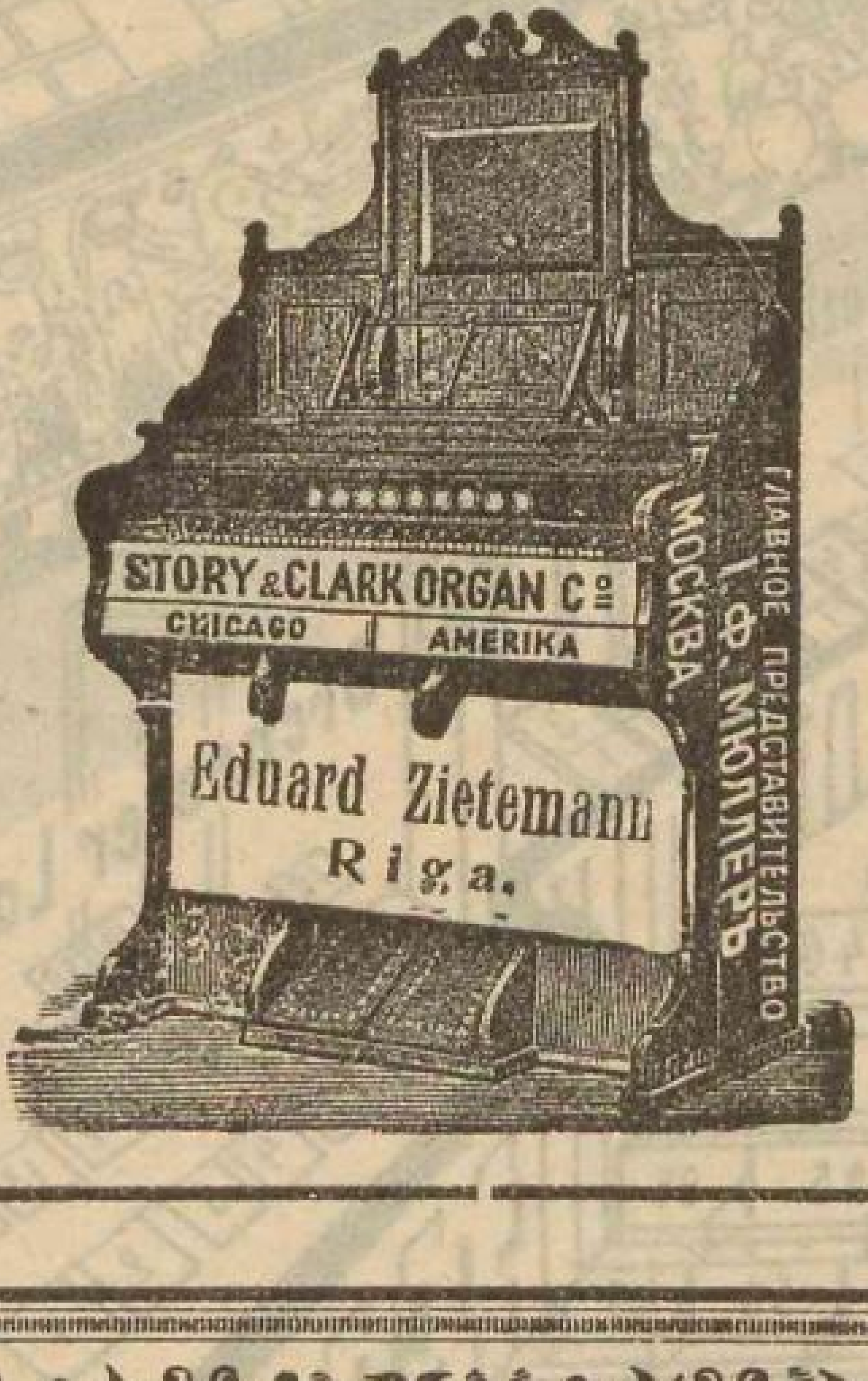

Pianinos eigenen Fabrikats,

kreuzsaitig, mit vollem Eisenrahmen, Repetitionsmechanik, leichte, präcise Spielart, voller, gesangreicher Ton, solide Bauart.

Mieth-Instrumente
stets auf Lager.

Reparatur-Werkstatt.

Von meinen

Baltischen Adressbüchern

ist der erste Band:

Livland

Städte und Güter

im Herbste 1909 erschienen.

Ladenpreis in Riga: $6^1/_2$ Rubel.

Eine kleine Anzahl ist auf gutes, weisses Ligater Schreibpapier gedruckt und unaufgeschnitten in die Einbanddeckel gehängt worden. Diese **Luxusausgabe** eignet sich vorzüglich zu Privatbänden und zu Geschenken; sie ist nur vom Herausgeber, Adolf Richter, Riga, Postfach 200 zu beziehen und kostet in Riga $8^1/_2$ Rubel, durch die Post in ganz Russland gegen Voreinsendung des Betrages 9 Rubel.

Gleich nach Verteilung des Rigaschen Adressbuches 1910 beginne ich mit den Vorarbeiten zu einer neuen Auflage des Bandes

Kurland

meiner

Baltischen Adressbücher,

welcher Band frühestens im Herbste 1910 erscheinen wird.

Adolf Richter

Riga, Scharrenstrasse Nr. 4,

Postfach Nr. 200.

2. Abteilung.

Straßen- und Häuserverzeichnisse.

1. Russisch-deutsches Straßen-Verzeichnis. Seite 353.

2. Deutsch-russisch-lettisches Straßen-Verzeichnis, mit der Angabe, zu welchem **Friedensrichter-Distrikte** jede Straße und jedes Haus gehört. Seite 356.

3. Lettisch-deutsches Straßen-Verzeichnis. Seite 361.

4. Verzeichnis der Straßen der Stadt Riga und der daran befindlichen Grundstücke nebst deren **Adreß-**, **Grund-** und **Hypotheken**-Nummern, sowie der Angabe, zu welchem **Polizei**-Stadtteile jede Straße und jedes Haus gehört Seite 346.

1. Russisch-deutsches Straßen-Verzeichnis.

(Redigirt von cand. jur. Chr. Behling).

Аагофская ул. — Aahöfsche Str.
Абаусгофская ул. — Abaushöfsche Str.
Абгульденская ул. — Abguldensche Str.
Августинская ул. — Augustenstr.
Адзельская ул. — Adselsche Str.
Адленская ул. — Adlehnsche Str.
Адольфовская ул. — Adolfstr.
Азуппенская ул. — Asuppensche Str.
Айсвикенская ул. — Aiswickensche Str.
Александровская ул. — Alexanderstr.
Александровскій бульв. — Alexander-Boul
Алексѣевская ул. — Alexisstr.
Алисовая ул. — Alicenstr.
Аллашская ул. — Allascher Str.
Альбертовская ул. — Albertstr.
Альбертовскій скверъ — Albertus-Square.
Альтауцская ул. — Altautzsche Str.
Альтенбургская ул. — Altenburgsche Str.
Альтмокенская ул. — Altmockensche Str.
Альтонаская ул. — Altonaer Str.
Альтонаская ул., мл. — Altonaer Str., kl.
Альтраденская ул. — Altrahdensche Str.
Альшвангенск. ул. — Allschwangensche Str.
Амальинская ул. — Amalienstr.
Амбарная ул. — Ambarenstr.
Амбарная часть — Ambarenviertel.
Амботенская ул. — Ambothensche Str.
Ангернская ул. — Angernsche Str.
Англиканская ул. — Anglikanische Str.
Андреевская ул. — Andreasstr.
Андреевская дамба — Andreasdamm.
Анненгофская ул. — Annenhöfsche Str.
Аннинская ул. — Annenstr.
Антонинская ул. — Antonienstr.
Априкенская ул. — Apprikensche Str.
Аптекарская ул. — Apothekerstr.
Апусенская ул. — Appusensche Str.
Аренсбургская ул. — Arensburger Str.
Арсенальная ул. — Arsenalstr.
Артиллерійская ул. — Artilleriestr.
Архитекторская ул. — Architektenstr.
Айсвикенская ул. — Aiswickensche Str.
Асситенская ул. — Assitensche Str.
Астеровая ул. — Asternstr.
Атгазенская дор. — Atgasenscher Weg.
Атласская ул. — Atlasstr.
Ауэрмюндская ул. — Auermündsche Str.

Баластная дамба — Ballastdamm.
Баластный переулокъ — Ballaststr., kl.
Балдонская ул. — Baldohnsche Str.
Балтійскій переулокъ — Baltische Str.
Банная ул. — Badstubenstr.
Барсучья ул. — Dachsstr.
Бартауская ул. — Bartausche Str.
Бастіонный бульв. — Bastei-Boul.
Батарейная ул. — Batteriestr.
Бауская ул. — Bauskesche Str.
Башенная ул. — Turmstr.
Белленгофская ул. — Bellenhöfsche Str.
Бененская ул. — Behnensche Str.
Бергсгофская ул. — Bergshöfsche Str.
Берзонская ул. — Bersohnsche Str.
Березовая ул. — Birkenstr.
Беренгофская ул. — Bärenhöfsche Str.
Биккернская дорога. — Bickernscher Weg.
Бобовая ул. — Bohnenstr.
Бобровая ул. — Biberstr.
Богадѣльный выѣздъ — Stifts-Ausfahrt.
Больдерааская ул. — Bolderaaer Str.
Болотная ул. — Moorstr.
Бочарная ул. — Böttcherstr.
Бремерская ул. — Bremerstr.
Брусовый переулокъ — Brussenstr.
Булленская ул. — Bullensche Str.
Бухтовая ул. — Buchtstr.

Вагонная ул. — Waggonstr.
Важенная ул. — Waagestr.
Ваза ул. — Wasa Str.
Валентиновская ул. — Valentinstr.
Валкская ул. — Walksche Str.
Вальтеровская ул. — Walterstr.
Вейсенгофская ул. — Weißenhöfsche Str.
Венденская ул. — Wendensche Str.
Верроская ул. — Werrosche Str.
Верхняя ул. — Obere Str.
Виленская ул. — Wilnaische Str.
Виндавская ул. — Windauer Str.
Вирцавская ул. — Würzausche Str.

Витебская ул. — Witebsker Str.
Водопроводная ул. — Kunststr.
Водяная ул. — Wasserstr.
Вологодская ул. — Wologdasche Str.
Вольгундская ул. — Wolgundsche Str.
Волчья ул. — Wolfsstr.
Вольмарская ул. — Wolmarsche Str.
Воробьиная ул. — Sperlingstr.
Воронежская ул. — Woroneshsche Str.
Вспомогательная ул. — Hilfsstr.
Восточный переулокъ — Oststraße.
Выгонная дамба — Weidendamm.
Вѣсовая ул. — Schaalstr.
Вѣтряная ул. — Windstr.
Вяземская ул. — Wjäsmasche Str.
Вятская ул. — Wjätkasche Str.

Гавриловская ул. — Gabrielstr.
Гагенсбергская ул. — Hagensberger Str.
Газенгольмская набережная — Hasenholmsches Ufer.
Гаманская ул. — Hamannstr.
Гамбургская ул. — Hamburgerstr.
Ганзейская ул. — Hansa Str.
Гапсальская ул. — Hapsaler Str.
Гвоздичная ул. — Nelkenstr.
Генриховская ул. — Heinrichstr.
Георгіевская ул. — Georgenstr.
Гердерова площадь — Herderplatz.
Германская ул. — Hermannstr.
Гермелингсгофскяя ул. — Hermelingshöfsche Str.
Гертрудинская ул. — Gertrudstr.
Гильдейская ул. — Gildstubenstr.
Гильхенская ул. — Hilchenstr.
Гимнастическій пер. — Turnerstr
Гимнастическая ул. — Gymnastikstr.
Гипсовая ул. — Gypsstr.
Глиняная ул. — Lehmstr.
Глухой переулокъ — Sackgasse.
Гоголевская ул. — Gogolstr.
Голубиная ул. — Taubenstr.
Гольдингенская ул. — Goldinger Str.
Гольстенгофская ул. — Holstenhöfsche Str.
Горная ул. — Bergstr.
Гороховая ул. — Erbsenstr.
Госпитальная ул. — Hospitalstr.
Господская ул. — Herrenstr.
Гравенгофская ул. — Gravenhöfsche Str.
Гражданская ул. — Bürgerstr.
Граничная ул. — Grenzstr.
Грантовая ул. — Grandstr.
Грачевая ул. — Rabenstr.
Гребенщиковская ул. — Grebenschtschikowstraße.
Гривенская ул. — Griwasche Str.
Григорьевская ул. — Gregorstr.
Гробинская ул. — Grobinsche Str.
Гродненская ул. — Grodnosche Str.
Гротенская ул. — Grotenstr.
Грѣшная ул. — Sünderstr.
Густавская ул. — Gustavstr.
Гуттенбергская ул. — Guttenbergstr.

Давидовая ул. — Davidstr.
Дагденская ул. — Dagdener Str.
Даленская ул. — Dahlensche Str.
Данцигская ул. — Danziger Str.
Двинская набережная. — Dünaufer.
Дворцовая ул. — Palaisstr.
Депкинская ул. — Depkinstr.
Дерптская ул. — Dorpater Str.
Джутовая ул. — Jutestr.
Длинная ул. — Lange Str.
Добленская ул. — Doblensche Str.
Долинная ул. — Thalstr.
Домская площадь — Domplatz.
Дондангенская ул. — Dondangensche Str.
Донская ул. — Donsche Str.
Дороѳеинская ул. — Dorotheenstr.
Досчатая ул. — Bretterstr.
Древесная ул. — Baumstr.
Дрейлингская ул. — Dreylingsstr.
Дровяная ул. — Holzstr.
Дроздовая ул. — Drosselstr.
Дубовая ул. — Eichenstr.
Дунтенгофская ул. — Duntenhöfsche Str.
Дурбенская ул. — Durbensche Str.
Дѣвичья ул. — Jungfernstr.
Дюнабургская ул. — Dünaburger Str.
Дюнамюндская ул. — Dünamündesche Str.

Евгеніевская ул. — Eugenienstr.
Еврейская ул. — Ebräerstr.
Екатерининская дамба—Katharinendamm.
Екатерининская ул. — Katharinenstr.
Еленинская ул. — Helenenstr.
Елисаветинская ул. — Elisabethstr.
Епископская ул. — Bischofsstr.

Жаворонная ул. — Lerchenstr.
Желѣзнодорожная ул. — Eisenbahnstr.
Житомірская ул. — Shitomirsche Str.
Журавлиная ул. — Kranichstr.

Заборная ул. — Zaunstr.
Зальвенская ул. — Salwensche Str.
Замитенская ул. — Samitensche Str.
Замковая площадь — Schloßplatz.
Замковая ул. — Schloßstr.
Зассенгофская ул. — Sassenhöfsche Str.
Заячья ул. — Hasenstr.
Звѣздовая ул. — Sternstr.
Зеленая ул. — Grünstr.
Зельбургская ул. — Selburgsche Str.
Зерновая ул. — Kornstr.
Зубатская ул. — Subbathsche Str.
Зябличій переулокъ — Finkenstr.

Ивановская ул. — Johannisstr.
Ивановскій дворъ — Johannis-Hof.
Известковая ул. — Kalkstr.
Ильинская ул. — Eliasstr.
Инвалидная ул. — Invalidenstr.
Инженерная ул. — Ingenieurstr.
Ирмлауская ул. — Irmlausche Str.

Кавказская ул. — Kaukasische Str.
Казарменная ул. — Kasernenstr.
Казначейская ул. — Kämmereistr.
Калужская ул. — Kalugasche Str.
Кальнецемская ул — Kalnezeemsche Str.
Каменная ул. — Steinstr.
Канавная ул. — Grabenstr.
Канатная ул. — Reeperstr.
Кандауская ул. — Kandauer Str.
Капсюльная ул. — Kapselstr.
Карловская ул. — Karlsstr.
Каролининская ул. — Karolinenstr.
Картофельная ул. — Kartoffelstr.
Каткезекельская д. — Katkesekel-Damm.
Католическая ул. — Katholische Str.
Католическій выѣздъ — Katholische Ausfahrt.
Каугернская ул. — Kaugernsche Str.
Кековская ул. — Keckausche Str.
Кеммернская ул. — Kemmernsche Str.
Кетлерская ул. — Kettler Str.
Кирпичная ул. — Ziegelstr.
Кишиневская ул. — Kischinewsche Str.
Кишъ-озерная ул. — Stintseestr.
Кіевская ул. — Kiewsche Str.
Кладбищенская ул. — Kirchhofsstr.
Клингерская ул. — Klingerstr.
Клюверсгольмская Набережная—Klüversholmuferstr.
Клюверсгольмская ул. — Klüversholmstr.
Клюверская ул. — Klüverstr.
Ключевая ул. — Sprenkstr.
Ковенская ул. — Kownosche Str.
Коенгольмская ул. — Kojenholmsche Str.
Кожевенная ул. — Gerberstr.
Козачья ул. — Kosakenstr.
Козловая ул. — Bockstr.
Колодезная ул. — Brunnenstr.
Колокольная ул. — Glockenstr.
Кондратьевская ул. — Konradstr.
Конная ул. — Pferdestr.
Конный переулокъ. — Pferdestr. kl.
Константиновская ул. — Konstantinstr.
Консульская ул. — Konsulstr.
Конторская ул. — Kontorstr.
Конюшенная ул. — Marstallstr.
Конюшенный переулокъ — Stallstr.
Корабельная ул. — Schiffsstr.
Королевская ул. — Königsstr.
Коронная ул. — Kronenstr.
Короткій переулокъ — Kurze Str.
Корчемный переулокъ — Krugstr.
Костромская ул. — Kostromasche Str.
Красильная ул. — Färberstr.
Красная ул. — Rote Str.
Кремонская ул. — Kremonsche Str.
Кресслерская ул. — Kreßlerstr.
Крестовая ул. — Kreuzstr.
Крузенгофская ул. — Krusenhöfsche Str.
Крутой переулокъ — Steile Str.
Крюднера дамба — Krüdeners Damm.
Крыловая ул. — Flügelstr.
Крѣпостная ул. — Wallstr.
Кузнечная ул. — Schmiedestr.
Кукушкиная ул. — Kuckuckstr.
Кукшская ул. — Kuckscher Str.
Купальный переулокъ — Badestr.
Купеческая ул. — Kaufstr.
Курляндская ул. — Kurische Str.
Курмановская ул. — Kurmanowstr.
Кустарная ул. — Strauchstr.

Лабораторная ул. — Laboratoriumstr.
Лагерная ул. — Lagerstr.
Лазаретная ул. — Lazarethstr.
Лайдзенская ул. — Laidsensche Str.
Ламбертская ул. — Lambert Str.
Лаппирская ул. — Lappiersche Str.
Ласенская ул. — Lassensche Str.
Ласточковая ул. — Schwalbenstr.
Лаунекальнская ул. — Launekalnsche Str.
Лаутернская ул. — Lauternsche Str.
Латышская ул. — Lettenstr.
Лебединая ул. — Schwanenstr.
Лембургская ул. — Lemburgsche Str.
Лемзальская ул. — Lemsalsche Str.
Ленцовая ул. — Lenzstr.
Лермонтовская ул. — Lermontowstr.
Лестенская ул. — Lestensche Str.
Либавская ул. — Libauerstr.
Ливонская ул. — Livenstr.
Лидернская ул. — Lidernsche Str.
Линейная ул. — Linienstr.
Липовый переулокъ — Lindenstr.
Лисій переулокъ — Fuchsstraße.
Лиственная ул. — Laubstraße.
Литовская ул. — Littausche Str.
Лодочный переулокъ — Kahnstr.
Лопатная ул. — Spatenstr.
Лоцманская ул. — Lootsenstr.
Лубанская ул. — Lubahnsche Str.
Лубессернская ул. — Lubessernsche Str.
Луговая ул. — Wiesenstr.
Луизенская ул. — Louisenstr.
Лукинская ул. — Lukasstr.
Луттрингенская ул. — Luttringerstr.

Львиная ул. — Löwenstr.
Лѣсная ул. — Waldstr.
Лѣтняя ул. — Sommerstr.
Любекская ул. — Lübecker Str.
Людвигская ул. — Ludwigstr.

Майская ул. — Maistr.
Максенская ул. — Maxenst.
Малярная ул. — Malerstr.
Маргаритинская ул. — Margaretenstr.
Маріинская ул. — Marienstr.
Маріинско-мельничная ул. — Marienmühlenstr.
Марковская ул. — Markusstr.
Мартыновская ул. — Martinstr.
Мартынсгофская ул. — Martinshöfsche Str.
Мароинская ул. — Marthastr.
Мастерская ул. — Meisterstr.
Матвѣевская ул. — Matthäistr.
Матросская ул. — Matrosenstr.
Мачтовая ул. — Mastenstr.
Машинная ул. — Maschinenstr.
Медвѣжья ул. — Bärenstr.
Медовая ул. — Honigstr.
Мезотенская ул. — Mesothensche Str.
Мейнгардская ул. — Meinhardstr.
Мелочный переулокъ. — Kramerstr.
Мельничная ул. — Mühlenstr.
Мирная ул. — Friedensstr.
Митавская ул., стар. — Mitauer Str., alte.
Митавское шоссе. — Mitauer Chaussée.
Михайловская ул. — Michaelstr.
Можжевеловая ул. — Wachholderstr.
Молодецкая ул. — Burschenstr.
Молотковый переулокъ. — Hammerstr.
Молочная ул. — Milchstr.
Монастырская ул. — Klosterstr.
Монашеская ул. — Mönchenstr.
Монетная ул. — Münzstr.
Мордорфская ул. — Moordorfsche Str.
Морицкая ул. — Moritzstr.
Московская ул. — Moskauer Str.
Мостковая ул. — Stegstr.
Мостовая ул. — Brückenstr.
Моховая ул. — Moosstr.
Мукенгольмская ул. — Muckenholmsche Str.
Мурничная ул. — Maurerstr.
Мызная ул. — Hofesstr.
Мыльная ул. — Seifenstr.
Мюльграбенская ул. — Mühlgrabener Str.
Мясницкая ул. — Küterstr.

Наббенская ул. — Nabbensche Str.
Набатная ул. — Allarmstr.
Набережная ул. — Uferstr.
Наковальная ул. — Ambosstr.
Нарвская ул. — Narvasche Str.
Наслѣдника бульв. — Thronfolger-Boul.
Невская ул. — Newastr.
Нейгофская ул. — Neuhöfsche Str.
Нейенбургская ул. — Neuenburgsche Str.
Неймокенская ул. — Neumockensche Str.
Николаевская ул. — Nikolaistr.
Новая ул. — Neustr.
Нордекгофская ул. — Nordeckshöfsche Str.
Нуммерсгофская ул.—Nummershöfsche Str.

Обойная ул. — Tapetenstr.
Огерская ул. — Ogerstr.
Озерная ул. — Seestr.
Олайская ул. — Olaische Str.
Оливенская ул. — Olivenstr.
Ольгiевская ул. — Olgastr.
Ольховая ул. — Erlenstr.
Органный переулокъ — Orgelstr.
Орлиная ул. — Adlerstr.
Оружейная ул. — Waffenstr.
Орѣховая ул. — Nußstr.

Осиновая ул. — Espenstr.
Оскаровская ул. — Oskarstr.
Островская ул. — Holmstr.
Оттонская ул. — Ottostr.
Офицерская ул. — Offizierstr.
Охотничья ул. — Jägerstr.

Пакгаузная ул. — Packhausstr.
Палатная ул. — Zeltstr.
Палисадная ул. — Palissadenstr.
Пальмовая ул. — Palmstr.
Парковая ул. — Parkstr.
Паровая ул. — Dampfstr.
Пароходная ул. — Dampfbootstr.
Парусная ул. — Segelstr.
Пастушья ул. — Hirtenstr.
Паулуччи ул. — Pauluccistr.
Пашенная ул. — Ackerstr.
Пейтауская ул. — Peitaustr.
Пекарная ул. — Bäckereistr.
Пекарская ул. — Bäckerstr.
Пензаская ул. — Pensaer Str.
Перновская ул. — Pernauer Str.
Песочная ул. — Sandstr.
Петербургское шоссе — Petersb. Chaussée.
Петергольмская ул. — Peterholmsche Str.
Петро-Павловская ул. — Peter-Paulsstr.
Петро-церковная ул. — Petri-Kirchenstr.
Петро-церковн. площадь.—Petri-Friedhof.
Печная ул. — Kalkofenstr.
Печной переулокъ. — Ofenstr.
Пивоварная ул. — Brauerstr.
Пиленгофская ул. — Piehlenhöfsche Str.
Пилигримская ул. — Pilgerstr.
Пильная ул. — Sägerstr.
Пильтенская ул. — Piltensche Str.
Пинкенгофская ул. — Pinkenhöfsche Str.
Писарская ул. — Schreiberstr.
Пiонерная ул. — Pionierstr.
Плавучая ул. — Schwimmstr.
Планковая ул. — Plankenstr.
Плеттенбергская ул. — Plettenberg Str.
Плодовая ул. — Obststr.
Подмастерская ул. — Gesellenstr.
Покровская ул. — Pokrowstr.
Полангенская ул. — Polangensche Str.
Полевая ул. — Feldstr.
Полковая ул. — Regimentsstr.
Полоцкая ул. — Polotzker Str.
Полтавская ул. — Poltawasche Str.
Попова ул. — Popowstr.
Портовая ул. — Hafenstr.
Почтовая ул. — Poststr.
Прiютская ул. — Asylstr.
Продольный переулокъ — Längsstr.
Прокатная ул. — Walzstr.
Променадная ул. — Promenadenstr.
Промышленная ул. — Industriestr.
Прудовая ул. — Teichstr.
Псковской переулокъ — Pleskauer Str.
Птичья ул — Vogelstr.
Пушечная ул. — Kanonenstr.
Пушкина бульваръ — Puschkin-Boulevard
Пчельная ул. — Bienenstr.

Раденская ул. — Rahdensche Str.
Раковый переулокъ — Krebsstr.
Ранкова дамба — Rancksdamm.
Ратушная площадь — Rathausplatz.
Рауденская ул. — Raudensche Str.
Ревельская ул. — Revaler Str.
Резиновая ул. — Gummistr.
Реймерская ул. — Reimersstr.
Реймерсгофская ул. — Reimershöfsche Str.
Рельсовая ул. — Schienenstr.
Ремтенская ул. — Remtensche Str.
Реформатская ул. — Reformirte Str.
Ризинговая ул. — Risingstr.

Рингенбергская ул. — Ringenbergsche Str.
Рингенская ул. — Ringensche Str.
Роденбургская ул. — Rodenburgsche Str.
Роденпойская ул. — Rodenpoiser Str.
Розовый переулокъ — Rosenstr.
Романовская ул. — Romanowstr.
Россiйская ул. — Reußische Str.
Рудольфовская ул. — Rudolfstr.
Руенская ул. — Rujensche Str.
Румпенгофская ул. — Rumpenhöfsche Str
Руновская ул. — Runoer Str.
Руссовская ул. — Russowstr.
Руцауская ул. — Rutzausche Str.
Руэнтальская ул. — Ruhenthalsche Str.
Рыбачья ул. — Fischerstr.
Рыночная ул. — Marktstr.
Рыцарская ул. — Ritterstr.
Рѣзницкая ул. — Scharrenstr.
Рѣпная ул. — Rübenstr.
Рѣчная ул. — Bachstr.
Рязанская ул. — Rjäsansche Str.

Садовая ул. — Gartenstr.
Садовниковская ул. — Sadownikowstr.
Саксонская ул. — Sachsenstr.
Сальный переулокъ — Speckstr.
Самсонская ул. — Samson Str.
Саперная ул. — Sappeurstr.
Сапожная ул. — Schuhmacherstr.
Саратовская ул. — Saratowsche Str.
Сарайная ул. — Scheunenstr.
Сасмакенская ул. — Saßmackensche Str.
Саукенская ул. — Saukensche Str.
Сборная ул. — Münstereistr.
Сельдяной переулокъ. — Heringsstr.
Семеновская ул. — Simonstr.
Сергѣевская ул. — Sergejew Str.
Сессауская ул. — Sessausche Str.
Сиротская ул. — Waisenstr.
Скворцовый переулокъ — Staarstr.
Складочная ул. — Stapelstr.
Скотобойная ул. — Schlachthausstr.
Славянская ул. — Slawenstr.
Смоленская ул. — Smolensker Str.
Соединительная ул. — Kommunikationsstr.
Соколиная ул. — Falckenstr.
Солдатская ул. — Soldatenstr.
Солитюдская ул. — Solitüdenstr.
Сосновая ул. — Kiefernstr.
Софiйская ул. — Sophienstr.
Спаренская ул, — Spahrensche Str.
Спаржевая ул. — Spargelstr.
Спасо-церковная ул. — Jesuskirchenstr.
Спигренская ул. — Spirgensche Str.
Средняя ул. — Mittelstr.
Стаббенская ул. — Stabbensche Str.
Сталелитейная ул. — Stahlgießereistr.
Старый городъ — Altstadt.
Старый переулокъ. — Altstr.
Станцiонная ул — Stationsstr.
Стекляная ул. — Glasstr.
Степановская ул. — Stephanstr.
Столбовая ул. — Säulenstr.
Стразденгофская ул. — Strasdenhöfsche Str.
Стрезовская ул. — Stresowstr.
Струговой переулокъ — Strusenstr.
Структорская ул. — Structorstr.
Стрѣлковая ул. — Schützenstr.
Суворовская ул. — Suworowstr.
Сучьевая ул. — Aststr.
Сѣверная ул. — Nordstr.
Сѣнной переулокъ — Heustr.
Сѣточная ул. — Netzstr.

Тальсенская ул. — Talsensche Str.
Тамбовская ул. — Tambowsche Str.
Таможенная ул. — Zollstr.
Тверская ул. — Twersche Str.

Театральная ул. — Theaterstr.
Театральный бульв. — Theater-Boul.
Терезинская ул. — Theresenstr.
Тимоѳеевская ул. — Timotheusstr.
Ткацкая ул. — Weberstr.
Тодлебена бульв. — Todleben-Boul.
Торгельская ул. — Torgelsche Str.
Торфяная ул. — Torfstr.
Травяная ул. — Grasstr.
Трейденская ул. — Treydensche Str.
Троицкая ул. — Trinitatisstr.
Тузова переулокъ — Tusowstr.
Туккумская ул. — Tuckumer Str.
Тульская ул. — Tulasche Str.
Тургеневская ул. — Turgenjewstr.
Тюремная ул. — Gefängnißstr.
Теринтенская ул. — Theringerstr.

Угаленская ул. — Ugahlensche Str.
Угловой переулокъ — Winkelstr.
Угольная ул. — Kohlenstr.
Узкій переулокъ — Schmale Str.
Уленброкская ул. — Ulenbrocksche Str.
Уніонская ул. — Unionstr.

Фабрикантская ул. — Fabrikantenstr.
Феллинская ул. — Felliner Str.
Филиповская ул. — Philippstr.
Флаговая ул. — Flaggenstr.
Фокенгофская ул. – Fockenhöfsche Str.
Фрауенбургская ул. — Frauenburgsche Str.

Фридрихсгольмская Набережная — Friedrichsholmsches Ufer.
Фридрихская ул. — Friedrichsstr.
Фруктовая ул. — Fruchtstr.

Харьковская ул. — Charkower Str.
Храмовая ул. — Tempelstr.
Христофорская ул. — Christophstr.

Цабельнская ул. — Zabelnsche Str.
Царникауская ул. — Zarnikausche Str.
Царско-садовая ул. — Kaisergartenstr.
Цвѣточная ул. — Blumenstr.
Цементная ул. — Zementstr.
Церковная ул. — Kirchenstr.
Цикорный переулокъ — Zichorienstr.
Цирюльный переулокъ — Barbierstr.

Чайная ул. — Theestr.
Чаячья ул. — Möwenstr.
Черноголовыхъ ул. — Schwarzhäupterstr.
Чижиный переулокъ — Zeisigstr.
Чиновничья ул. — Beamtenstr.

Шавельская ул. — Schaulensche Str.
Шампетерская ул. — Champêtresche Str.
Шанцевая ул. — Schanzenstr.
Шарлотинская ул. — Charlottenstr.
Шварценгофская ул. — Schwartzenhöfsche Straße.
Школьная ул. — Schulenstr.

Шкунная ул. — Schoonerstr.
Шлокская ул. — Schlocksche Str.
Шмарденская ул. — Schmardensche Str.
Шрейенбушъ — Schreyenbusch.
Шрунденская ул. — Schrundensche Str.
Штеттинская ул. — Stettiner Str.
Штуббензеская ул. — Stubbenseesche Str.
Шульценгофская ул. — Schulzenhöfsche Str.
Шумная ул. — Lärmstr.

Эбельсгофская ул. — Ebelshöfsche Str.
Эдваленская ул. — Edwahlensche Str.
Эдуардовская ул. — Eduardstr.
Эзельская ул. — Oeseler Str.
Экауская ул. — Eckausche Str.
Эммаская ул. — Emmastr.
Эрнестинская ул. — Ernestinenstr.
Эртельская ул. — Ertellstr.
Эссенгофская ул. — Essenhöfsche Str.
Эссернская ул. — Essernsche Str.
Эстонская ул. — Ehstenstr.

Юльевская ул. — Juliusstr.
Юрьевскій переулокъ — Jurjewer Str.

Якобштадтская ул. — Jakobstädtische Str.
Яковлевская ул. — Jakobsstr.
Якорная ул. — Ankerstr.
Ямская ул. — Fuhrmannsstr.
Ярославская ул. — Jaroslawsche Str.
Ястребный переулокъ — Habichtstr.

Ѳоминская ул. — Thomasstr.

2. Deutsch-russisch-lettisches Straßenverzeichnis.

Friedensrichter-Distrikt.

20 Aahöfsche Str. — Аагофская ул. — Ahdaschu m. eela.
9 Abaushöfsche Str. — Абаусгофск. ул. — Abawas muisch. eela.
9 Abguldensche Str. — Абгульденская ул. — Abguldes eela.
9 Ackerstr. — Пашенная ул. — Tihruma eela.
9 Adlehnsche Str. — Адленская ул. — Adleenas eela.
Adlerstr. — Орлиная ул. — Ehrgła eela.
10 № 2—14.
19 № 16—24.
20 Adolfstr. — Адольфовская ул. — Adolfa eela.
20 Adselsche Str. — Адзельская ул. — Gaujenes m. eela.
9 Aiswickensche Str. — Айсвикенская ул. — Aiswiku eela.
12 Albertstr. — Альбертовская ул. — Alberta eela.
1 Albertus-Square — Альбертовскій скверъ — Alberta skwera.
11 Alexander-Boul. — Александровскій бульв. — Aleksandra b.
Alexanderstr. — Александровская ул. — Aleksandra eela.
11 № 1—51 und 2—48.
4 № 53—171 und 50—192.
19 № 194 und 196.
20 Alexisstr. — Алексѣевская ул. — Alekscha eela.
8 Alicenstr. — Алисовая ул. — Alises eela.
1 Allarmstr. — Набатная ул. — Alarma eela.
20 Allascher Str. — Аллашская ул. — Allaschu muisch. eela.
9 Alschwanger Str. — Алшвангенская ул. — Alschwangas eela.
9 Altautzer Str. — Альтауцская ул. — Wezauzes eela.
9 Altenburgsche Str. — Альтенбургская ул. — Wezpils eela.
9 Altmockensche Str. — Альтмокенская ул. — Wezmokas eela.
9 Altonaer Str. — Альтонаская ул. — Altonawas eela.
9 kl. Altonaer Str. — мл. Альтонаск. ул. — masà Altonaw. eela.
9 Altrahdensche Str. — Альтраденская ул. — Wezkaules eela.
1 Altstadt — Старый городъ — Wezpilsehta.
8 Altstr. — Старый переулокъ — Wezà eela.
9 Amalienstr. — Амальинская ул. — Amalijas eela.
3 Ambarenstr. — Амбарная ул. — Spihkeru eela.
3 1. Ambaren-Viertel. — 1. амбарн. кварт. — 1. Spihkeru eez.
3 2. Ambaren-Viertel. — 2. амбарн. кварт. — 2. Spihkeru eez.
3 3. Ambaren-Viert. — 3. амбарн. кварт. — 3. Spihkeru eez.
20 Ambosstr. — Наковальная ул. — Laktas eela.
8 Ambothensche Str. — Амботенская ул. — Embotes eela.
2 Andreasdamm — Андреевская дамба — Andreja dambis.

Friedensrichter-Distrikt.

12 Andreasstr. — Андреевская ул. — Andreja eela.
9 Angernsche Str. — Ангернская ул. — Engures eela.
2 Anglikanische Str. — Англиканская ул. — Anglikaneeschu eela.
9 Ankerstr. — Якорная ул. — Enkura eela.
4 Annenstr. — Аннинская ул. — Annas eela.
8 Annenhöfsche Str. — Анненгофская ул. — Annas mui chas eela.
12 Antonienstr. — Антонининская ул. — Antonijas eela.
20 Apothekerstr. — Аптекарская ул. — Apteekeru eela.
9 Appríckensche Str. — Априкенская ул. — Apriku eela.
8 Appusensche Str. — Апусенская ул. — Apuſenes eela.
11 Architektenstr. — Архитекторская ул. — Arkitektu eela.
20 Arensburger Str. — Аренсбургская ул. — Arenburgas eela.
2 Arsenalstr. — Арсенальная ул. — Arsenała eela.
Artilleriestr. — Артиллерійская ул. — Artilerijas eela.
4 № 1—17 und 2—12.
10 № 19—73 und 20—70.
9 Assietensche Str. — Асситенская ул. — Asites eela.
8 Aststr. — Сучьевая ул. — Saru eela.
9 Asternstr. — Астеровая ул. — Asteres eela.
9 Asuppensche Str. — Азупенская ул. — Aisupes eela.
20 Asylstr. — Пріютская ул — Patwerkmes eela.
9 Atgasenscher Weg — Атгазенская дорога — Atgasenes zeksch.
20 Atlasstr. — Атласская ул. — Atłases eela.
9 Auermündsche Str. — Ауэрмюндская ул. — Auru muischas eela.
19 Augustenstr. — Августинская ул. — Augustes eela.

20 Bachstr. — Рѣчная ул. — Upes eela.
9 Badestr. — Купальный переулокъ — Bahdes eela.
6 Badstubenstr. — Банная ул. — Pirts eela.
8 Bäckerstr. — Пекарская ул. — Bekeru eela.
4 Bäckereistr. — Пекарная ул. — Bekerejas eela.
20 Bärenstr. — Медвѣжья ул. — Lahtschu eela.
20 kl. Bärenstr. — мл. Медвѣжья ул. — masà Lahtschu eela.
19 Bärenhöfsche Str. — Беренгофская ул. — Berenhofas eela.
8 Baldohnsche Str. — Бальдонская ул. — Baldones eela.
9 Ballastdamm — Баластная дамба — Balastdambis.
9 Ballaststr., kl. — Баластный переулокъ — Balasta eela, masà.
7 Baltische Str. — Балтійская ул. — Baltijas eela.
6 Barbierstr. — Цирюльный переулокъ — Balbeeru eela

Friedensrichter-Diſtrikt.

8 Bartauſche Str. — Бартауская ул. — Bartawas eela.
2 Baſtei-Boul. — Бастіонный бульв. — Baſtaja bulwaris.
9 Batterieſtr. — Батарейная ул. — Baterijas eela.
9 Baumſtr. — Древесная ул. — Koku eela.
9 Bauskeſche Str. — Бауская ул. — Bauſkas eela.
9 kl. Bauskeſche Str. — мл. Бауская ул. maſà Bauſkas eela.
9 Bauskeſcher Weg. — Бауская дорога. — Bauſkas zeļſch.
20 Beamtenſtr. — Чиновничья ул. — Eerehdņu eela.
8 Behnenſche Str. — Бененская ул. — Behnes eela.
20 Bellenhöfſche Str. — Белленгофск. ул. — Bellumuiſchas eela
19 Bergſtr. — Горная ул. — Kalnu eela.
7 Bergſtr., kleine — Горная ул., малая — Kalnu eela, maſà.
20 Bergshöfſche Str. — Берггофская ул. — Berges muiſch. eela.
19 Berſohnſche Str. — Берзонская ул. — Behrſones m. eela.
8 Biberſtr. — Бобровая ул. — Bebru eela.
19 Bickernſcher Weg — Биккернская дорога — Bikerneeku zeļſch.
9 Bienenſtr. — Пчельная ул. — Biſchu eela.
9 kl. Bienenſtr. — мл. Пчельная ул. — maſà Biſchu eela.
9 Birkenſtr. — Березовая ул. — Behrſu eela.
2 Biſchofsſtr. — Епископская ул. — Bihſkapu eela.
2 kl. Biſchofsſtr. — мл. Эпископская ул. — maſà Biſkapu eela.
9 Blumenſtr — Цвѣточная ул. — Puķu eela.
20 Bockſtr. — Козловая ул. — Ahſchu eela.
1 Böttcherſtr. — Бочарная ул. — Muzeneeku eela.
9 Bohnenſtr. — Бобовая ул. — Pupu eela.
8 Bolderaaer Str. — Больдерааская ул. — Bolderajas eela.
2 Brauerſtr. — Пивоварная ул. — Bruhweru eela.
2 kl. Brauerſtr. — мл. Пивоварная ул. — maſà Bruhweru eela.
2 Bremerſtr. — Бремерская ул. — Brehmeeſchu eela.
9 Bretterſtr. — Досчатая ул. — Dehļu eela.
20 Brückenſtr. — Мостовая ул. — Tilta eela.
11 Brunnenſtr. — Колодезная ул. — Aku eela.
9 Bruſſenſtr. — Брусовой переулокъ — Bruſſu eela.
9 Buchtſtr. — Бухтовая ул. — Buchtes eela.
9 Bürgerſtr. — Гражданская ул. — Pilſoņu eela.
8 Bullenſche Str. — Булленская ул. — Buļļu muiſchas eela.
8 kl. Bullenſche Str. — мл. Булленск. ул. — maſà Buļļu m. eela.
8 Burſchenſtr. — Молодецкая ул. — Burſchu eela.

8 Champêtreſche Str. — Шампетерская ул. — Schampetera eela.
7 Charkower Str. — Харьковская ул. — Karkowas eela.
Charlottenſtr. — Шарлотинская ул. — Scharlotes eela.
4 № 1—11 und 2—14.
20 № 15—19 und 16—64.
8 Chriſtofſtr. — Христофорская ул. — Kriſtapa eela.

9 Dachsſtr. — Барсучья ул. — Ahpſchu eela.
9 Dagdener Str. — Дагденская ул. — Dagdenes eela.
9 Dahlenſche Str. — Даленская ул. — Doles muiſchas eela.
8 Dampfbootſtr. — Пароходная ул. — Twaikoņu eela.
20 Dampfſtr. — Паровая ул. — Twaika eela.
20 Danziger Str. — Данцигская ул. — Danzigas eela.
8 Davidſtr. — Давидовская ул. — Dawida eela.
9 Depkinſtr. — Депкина ул. — Depkina eela.
9 Doblenſche Str. — Добленская ул. — Dobeles eela.
2 Domplatz — Домская площадь — Domes laukums.
8 Dondangenſche Str. — Дондангенская ул. — Dundagas eela.
7 Donſche Str. — Донская ул. — Donas eela.
9 Dorotheenſtr. — Дороѳеинская ул. — Dorotejas eela.
Dorpater Str. — Дерптская ул. — Tehrbatas eela.
11 № 1—55 und 2—60.
4 № 57—101 und 62—88.
8 Dreylingſtr. — Дрейлингская ул. — Dreiliņu eela.
9 Droſſelſtr. — Дроздовая ул. — Straſdu eela.
Dünaburger Str. — Дюнабургская ул. — Dinaburgas eela.
7 № 1—15 und 2—26.
19 № 17—57 und 28—76.
8 Dünamündeſche Str. — Дюнамюндская ул. — Dinamindes eela.
2 Dünaufer — Двинская набережная — Daugawas kraſts.
20 Duntenhöfſche Str. — Дунтенгофская ул. — Duntes muiſch. eel.
8 Durbenſche Str. — Дурбенская ул. — Durbes eela.

9 Ebelshöfſche Str. — Эбельсгофская ул. — Ebeļu muiſchas eela.
9 Ebelshöfſcher Weg. — Эбельсгофск. дорога. — Ebeļu m. zeļſch.
7 Ebräerſtr. — Еврейская ул. — Ebreju eela.
8 Eckauſche Str. — Экауская ул. — Eezawas eela.
12 Eduardſtr. — Эдуардовская ул. — Eduarda eela.
8 Edwahlenſche Str. — Эдваленская ул. — Ehdales eela.
7 Ehſtenſtr. — Эстонская ул. — Igauņu eela.
20 Eichenſtr. — Дубовая ул. — Oſolu eela.
20 kl. Eichenſtr. — м. Дубовая ул. — maſà Oſolu eela.
9 Eiſenbahnſtr. — Желѣзнодорожная ул. — Dſelſzeļa eela.
Eliasſtr. — Ильинская ул. — Elijas eela.
3 № 1—11 und 2—22.
6 № 13—23 und 24—28.
Eliſabethſtr. — Елисаветинская ул. — Eliſabetes eela.
12 № 2—14 und 1—47.
11 № 16—20 und 49—79.
3 № 22—24 und 81—101.
8 Emmaſtr. — Эммаская ул. — Emmas eela.
20 Erbſenſtr. — Гороховая ул. — Siŗņu eela.
20 Erlenſtr. — Ольховая ул. — Alkſchņu eela.
8 Erneſtinenſtr. — Эрнестинская ул. — Erneſtines eela.
9 Ertellſtr. — Эртельская ул. — Erteļa eela.
20 Eſpenſtr. — Осиновая ул. — Apſes eela.
8 Eſſenhöfſche Str. — Эссенгофская ул. — Eſenhofas eela.
8 Eſſernſche Str. — Эссернская ул. — Eſarmuiſchas eela.
8 Eugenienſtr. — Евгеніевская ул. — Eiſchenijas eela.

8 Fabrikantenſtr. — Фабрикантская ул. — Fabrikantu eela.
10 Färberſtr. — Красильная ул. — Krahſotaju eela
4 Falckenſtr. — Соколиная ул. — Wanagu eela.
19 Feldſtr. — Полевая ул. — Lauka eela.
12 Felliner Str. — Феллинская ул. — Wilandes eela.
9 Finkenſtr. — Зябличій переулокъ — Schubites eela.
9 Fiſcherſtr. — Рыбачья ул. — Swejneeku eela.
9 Flaggenſtr. — Флаговая ул. — Karogu eela.
9 Flügelſtr. — Крыловая ул. — Spahrnu eela.
9 kl. Flügelſtr. — мл. Крыловая ул. — maſà Spahrnu eela
9 Fockenhöfſche Str. — Фоккенгофск. ул. — Bukaiſchu muiſch. eel.
8 Frauenburgſche Str. — Фрауенбургская ул. — Saldus eela.
4 Friedensſtr. — Мирная ул. — Meera eela.
9 Friedrichsholmſches Ufer — Фридрихсгольмская набережная. — Jumprawas ſalas kraſtmala.
7 Friedrichsſtr. — Фридрихская ул. — Fridrika eela.
9 Fruchtſtr. — Фруктовая ул. — Augļu eela.
20 Fuchsſtr. — Лисій пер. — Lapſas eela.
8 Fuhrmannsſtr. — Ямская ул. — Fuhrmaņu eela.

7 Gabrielſtr. — Гавриловская ул. — Gabrieļa eela.
8 Gartenſtr. — Садовая ул. — Dahrſa eela.
20 Gefängnißſtr. — Тюремная ул. — Zeetuma eela.
12 Georgenſtr. — Георгіевская ул. — Jurga eela.
5 Gerberſtr. — Кожевенная ул. — Ahdgehru eela.
Gertrudſtr. — Гертрудинская ул. — Gertrudes eela
11 № 1—37 und 2—34.
5 № 36—110 und 39—135.
8 Geſellenſtr. — Подмастерская ул. — Seļļu eela.
2 Gildſtubenſtr. — Гильдейская ул. — Gildes eela.
20 Glasſtr. — Стекляная ул. — Glahſchu eela.
8 Glockenſtr. — Колокольная ул. — Swaņu eela.
3 Gogol-Str. — Гоголевская ул. — Gogola eela.
8 Goldinger Str. — Гольдингенская ул. — Kuldigas eela.
8 kl. Goldinger Str. — мл. Гольдингенск. ул. — Kuldigas eela.
2 Grabenſtr. — Канавная ул. — Grahwju eela.
2 kl. Grabenſtr. — мл. Канавная ул. — maſà Grahwju eela.
8 Grandſtr. — Грантовая ул. — Grantes eela.
9 Grasſtr. — Травяная ул. — Sahļu eela.
9 Gravenhöfſche Str. — Гравенгофская ул. — Grahwju muiſchas eela.
7 Grebenſchtſchikowſtr. — Гребенщиковская ул. — Grebenſchtſchikowa eela.
8 Gregorſtr. — Григорьевская ул. — Gregora eela.
9 Grenzſtr. — Граничная ул. — Robeſchas eela.
8 Griwaſche Str. — Гривенская ул. — Grihwas eela.
9 Grobinſche Str. — Гробинская ул. — Grobiņas eela.
8 Grodnoſche Str. — Гродненская ул. — Grodņas eela.
8 Grotenſtr. — Гротенская ул. — Grotes eela.
12 Grünſtr. — Зеленая ул. — Saļà eela.
8 Gummiſtr. — Резиновая ул. — Gumijas eela.
9 Guſtavſtr. — Густавская ул. — Guſtawa eela.
2 Guttenberg Str. — Гутенбергская ул. — Guttenbergas eela.

Friedensrichter-Diſtrikt.

9 Gymnaſtikſtr. — Гимнастическая ул. — Gimnaſtikas eela.
9 Gypsſtr. — Гипсовая ул. — Gipſes eela.

9 Habichtſtr. — Ястребный переулокъ — Wanagu eela.
20 Hafenſtr. — Портовая ул. — Oſtas eela.
8 Hagensberger Str. — Гагенсбергская ул. — Ahgenskalna eela.
8 Hamannſtr. — Гаманская ул. — Hamaņa eela.
20 Hamburger Str. — Гамбургская ул. — Hamburgas eela.
9 Hammerſtr. — Молотковый переулокъ — Ahmura eela.
12 Hanſaſtr. — Ганзейская ул. — Hanſas eela.
20 Hapſaler Str. — Гапсальская ул. — Hapſalas eela.
9 Haſenholmſches Ufer — Газенгольмская набережная — Saķu ſalas kraſtmale.
10 Haſenſtr. — Заячья ул. — Saķu eela.
9 Heinrichſtr. — Генриховская ул. — Indriķa eela.
Helenenſtr. — Еленинская ул. — Helenes eela.
10 № 1—27 und 2—22.
19 29 bis zu Ende und 24 bis zu Ende.
2 Herderplatz — Гердерова площадь — Herdera laukums.
2 Heringsſtr. — Сельдяной переулокъ — Silķu eela.
9 Hermannſtr. — Германская ул. — Hermaņa eela.
12 Hermelingshöſſche Str. — Гермелингофская ул.
1 Herrenſtr. — Господская ул. — Kungu eela.
9 Heuſtr. — Сѣнной переулокъ — Seena eela.
8 Hilchenſtr. — Гильхенская ул. — Hilchena eela.
Hilfsſtr. — Вспомогательная ул. — Palihdſibas eela.
20 № 1 und 2.
4 № 3—17 und 4—18.
12 Hirtenſtr. — Пастушья ул. — Ganu eela.
8 Hofesſtr. — Мызная ул. — Muiſchas eela.
9 Holmſtr. — Островская ул. — Salas eela.
9 kl. Holmſtr. — мл. Островская ул. — maſà Salas eela.
20 Holſtenhöſſche Str. — Гольстенгофск. ул. — Holſtenmuiſch. eel.
8 Holzſtr. — Дровяная ул. — Malkas eela.
9 Honigſtr. — Медовая ул. — Medus eela.
20 Hoſpitalſtr. — Госпитальная ул. — Spitaļu eela.

20 Jägel-Ufer — Набережная озера Егеля — Juglas eſera kraſtmala.
12 Jägerſtr. — Охотничья ул. — Medineeku eela.
Jakobſtädtiſche Str. — Якобштадтск. ул. — Jehkabmeeſta eel.
6 № 1—19 und 2—16.
19 № 18—26 und 21—35.
2 Jakobsſtr. — Яковлевская ул. — Jehkaba eela.
2 kl. Jakobsſtr. — мл. Яковлевская ул. — maſà Jehkaba eela.
Jaroſlawſche Str. — Ярославская ул. — Jaroſlawas eela.
6 № 1—15 und 2—14.
7 № 16—90 und 17—93.
3 Jesuskirchenſtr. — Спасо-церковная ул. — Jeſus baſnizas eela.
12 Induſtrieſtr. — Промышленная ул. — Induſtrijas eela.
11 Ingenieurſtr. — Инженерная ул. — Inſcheneeru eela.
20 Invalidenſtr. — Инвалидная ул. — Inwalidu eela.
1 Johannishof. — Іоанновскій дворъ. — Jahņa m. eela.
1 Johannisſtr. — Ивановская ул. — Jahņa eela.
8 Irmlauſche Str. — Ирмлауская ул. — Irmlawas eela.
9 Irmlauſche Str. — Ирмлауская ул. Irmlawas eela.
8 Juliusſtr. — Юльевская ул. — Julija eela.
2 Jungfernſtr. — Дѣвичья ул. — Jumprawu eela.
2 kl. Jungfernſtr. — мл. Дѣвичья ул. — maſà Jumprawu eela.
20 Jurjewer Str. — Юрьевскій переулокъ — Jurjewas eela.
20 Juteſtr. — Джутовая ул. — Jutes eela.

Kämmereiſtr. — Казначейская ул. — Kemerejas eela.
2 № 1—5 und 2—8.
1 Alle anderen №.
9 Kahnſtr. — Лодочный переулокъ — Laiwas eela.
21 Kaiſergartenſtr. — Царско-садовая ул. — Keiſara dahrſu eela.
Kalkſtr. — Известковая ул. — Kalķu eela.
2 № 1 und 5—35.
1 № 2—38.
9 Kalkofenſtr. — Печная ул. — Zepļa eela.
Kalnezeemſche Str. — Кальнецемская ул. — Kalnzeema eela.
9 № 2.
8 Alle anderen Nummern.
7 Kalugaſche Str. — Калужская ул. — Kalugas eela.
8 Kandauer Str. — Кандауская ул. — Kandawas eela.
8 kl. Kandauer Str. — мл. Кандауск. ул. — maſà Kandawas eela.
4 Kanonenſtr. — Пушечная ул. — Leelgabalu eela.
8 Kapſelſtr. — Капсюльная ул. — Kapſeļu eela.
1 Karlsſtr. — Карловская ул. — Kaŗļa eela.
4 Karolinenſtr. — Каролининская ул. — Karlines eela.
9 Kartoffelſtr. — Картофельная ул. — Kartupeļu eela.
20 Kaſernenſtr. — Казарменная ул. — Kaſarmes eela.
Katharinendamm — Екатерининск. дамба — Katrinas damb.
12 № 1—35 aund 2—26.
20 № 37, 28 und 30.
12 Katharinenſtr. — Ектерининская ул. — Katrinas eela.
2 Katholiſche Ausfahrt — Католическій выѣздъ — Katoļu iſeja.
Katholiſche Str. — Католическая ул. — Katoļu eela.
5 № 2 und 1—9.
6 № 4—64 und 13—33.
12 Katkeſekel-Damm — Каткезекельская дамба — Katkeſeķeles dambis.
2 Kaufſtr. — Купеческая ул. — Kauf eela.
9 Kaugernſche Str. — Каугернская ул. — Kaugera eela.
20 Kaukaſiſche Str. — Кавказская ул. — Kaukaſijas eela.
9 Keckauſche Str. — Кековская ул. — Keķawas eela.
8 Kemmernſche Str. — Кеммернская ул. — Kemeru eela.
20 Kettler Str. — Кетлерская ул. — Ketlera eela.
20 Kiefernſtr. — Сосновая ул. — Preeſchu eela.
7 Kiewſche Str. — Кіевская ул. — Kijewas eela.
11 Kirchenſtr. — Церковная ул. — Baſnizas eela.
9 Kirchhofsſtr. — Кладбищенская ул. — Kapu eela.
7 Kiſchinewſche Str. — Кишиневская ул. — Kiſchiņewas eela.
8 Klingerſtr. — Клингерская ул. — Kliņģeru eela.
2 Kloſterſtr. — Монастырская ул. — Kloſtera eela.
2 Klüverſtr. — Клюверская ул. — Klihwer eela.
2 Klüversholmſtr. — Клюверсгольмск. ул. — Klihwerſalas eela.
Klüversholmuferſtr. — Клюверсгольмская набережная ул. — Klihwerſalas kraſta eela.
9 № 2 und 4.
2 № 6—12.
1 Königsſtr.. — Королевская ул. — Kehniņa eela.
2 Königsſtr., kl. — Королевская ул., мал. — Kehniņa eela, maſà.
9 Kohlenſtr. — Угольная ул. — Ogļu eela.
7 Kojenholmſche Str. — Коенгольмская ул. — Kojasſalas eela.
9 Kommunikationsſtr. — Соединительная ул. — Satikſmes eela.
9 Konradſtr. — Кондратьевская ул. — Konrada eela.
2 Konſtantinſtr. — Константиновская ул. — Konſtantina eela.
8 Konſulſtr. — Консульская ул. — Konſuļu eela.
9 Kontorſtr. — Конторская ул. — Kantora eela.
1 Konvent zum Heiligen Geiſte — Конвентъ Святого Духа Swehtà Gara konwents.
9 Kornſtr. — Зерновая ул. — Graudu eela.
6 Koſakenſtr. — Казачья ул. — Kaſaku eela.
7 Koſtromaſche Str. — Костромская ул. — Koſtromas eela.
8 Kownoſche Str. — Ковенская ул. — Kauņas eela.
2 Kramerſtr. — Мелочный переулокъ — Krahmeru eela.
7 Kranichſtr. — Журавлиная ул. — Dſehrwju eela.
12 Krebsſtr. — Раковый переулокъ — Wehſchu eela.
19 Kremonſche Str. — Кремонская ул. — Krimuldas eela.
8 Kreßlerſtr. — Кресслерская ул. — Kreſlera eela.
9 Kreuzſtr. — Крестовая ул. — Kruſta eela.
19 Kronenſtr. — Коронная ул. — Kroņu eela.
7 Krüdeners Damm — Крюденера Дамба — Krihdenera dambis.
8 Krugſtr. — Корчемный переулокъ — Krogas eela.
9 Kuckſcher Str. — Кукшская ул. — Kukſchu muiſchas eela.
9 Kruſenhöſſche Str. — Крузенгофск. ул. — Kruhſes muiſch. eela.
8 Kuckuckſtr. — Кукушкина ул. — Dſeguſes eela.
2 Küterſtr. — Мясницкая ул. — Kihtera eela.
2 kl. Küterſtr. — мл. Мясницкая ул. — maſà Kihtera eela.
1 Kunſtſtr. — Водопроводный переулокъ — Skunſtes eela.
9 Kuriſche Str. — Курляндская ул. — Kurſemes eela.
Kurmanowſtr. — Курмановская ул. — Kurmanowa eela.
3 № 1—7 und 2—6.
5 № 9—25 und 8—28.
6 Kurze Str. — Короткій переулокъ — Ihſà eela.

19 Laboratoriumſtr. — Лабораторная ул. — Laboratorijas eela.
20 Längsſtr. — Продольный переулокъ — Gaŗ eela.
2 Lärmſtr. — Шумная ул. — Lehruma eela.
2 kl. Lärmſtr. — мл. Шумная ул. — maſà Lehruma eela.

Friedensrichter-Distrikt.

8 Lagerstr. — Лагерная ул. — Lehgera eela.
9 Lagerstr., kl. — Лагерная ул., мал. — Lehgera eela, masâ.
9 Laidsensche Str. — Лайдзенская ул. — Laidses m. eela.
9 Lambert-Str. — Ламбертская ул. — Lambertas eela.
8 Lange Str. — Длинная ул. — Garâ eela.
9 Lappiersche Str. Лаппирская ул. Osolmuischas eela.
9 Lassensche Str. — Ласенская ул. — Laschumuischas eela.
Laubstr. — Лиственная ул. — Lapu eela.
9 № 1—3 und 2—12.
8 № 5—23 und 14—26.
9 Launekalnsche Str. — Лаунекальнск. ул. — Launekalna m. eela.
9 Lauternsche Str. — Лаутернская ул. — Lautera m. eela.
12 Lazarethstr. — Лазаретная ул. — Lasaretes eela.
9 Lehmstr. — Глиняная ул. — Mahlu eela.
9 Lemburgsche Str. — Лембургская ул. — Mahlpils m. eela.
20 Lemsalsche Str. — Лемзальская ул. — Limbaschu eela.
12 Lenz-Str. — Ленцова ул. — Lenzes muischas eela.
6 Lerchenstr. — Жаворонная ул. — Zihruķu eela.
8 Lermontowstr. — Лермонтовская ул. — Lermontowa eela.
9 Lestensche Str. — Лестенская ул. — Lestenes muischas eela.
7 Lettenstr. — Латышская ул. — Latweeschu eela.
9 Libauer Str. — Либавская ул. — Leepajas eela.
9 Lidernsche Str. — Лидернская ул. — Lidernas m. eela.
5 Lindenstr. — Липовый переулокъ — Leepas eela.
19 Linienstr. — Линейная ул. — Linijas eela.
7 Littausche Str. — Литовская ул. — Leischu eela.
7 Livenstr. — Ливонская ул. — Lihwu eela.
7 Löwenstr. — Львиная ул. — Lauwas eela.
9 Lootsenstr. — Лоцманская ул. — Lasmaņu eela.
8 Louisenstr. — Луизенская ул. — Luises eela.
Lubahnsche Str. — Лубанская ул. — Lubanes eela.
7 № 1—39 und 2—40.
19 № 41—61.
7 Lubahnsche Str., kl. — Лубанск. ул., мал. — Lubanes eel., mas.
9 Lubbessernsche Str. — Лубессернская ул. — Lubeseres m. eela.
9 Ludwigstr. — Людвигская ул. — Ludwiķa eela.
20 Lübecker Str. — Любекская ул. — Lübeķas eela.
19 Lukasstr. — Лукинская ул. — Lukasa eela.
9 Luttringenstr. — Луттрингенская ул. — Lutriņu m. eela.

20 Maistr. — Майская ул. — Maija eela.
1 Malerstr. — Малярная ул. — Mahleru eela.
8 Margaretenstr. — Маргаритинская ул. — Margreetas eela.
Marienstr. — Маріинская ул. — Marijas eela.
11 № 1—9.
3 № 2—8a und 11—15.
5 № 10a—58 und 17—57.
10 № 60—110 und 59—127.
19 № 112—146 und 129—137.
9 Marienmühlenstr. — Маріинско-мельничная ул. — Marijas sudmaļu eela.
9 Marktstr. — Рыночная ул. — Tirgus eela.
8 Markusstr. — Марковская ул. — Markus eela.
1 Marstallstr. — Конюшенная ул. — Marstaļu eela.
11 Marthastr. — Марфинская ул. — Martas eela.
20 Martinshöfsche Str. — Мартинсгофск. ул. — Mahrtiņa m. eela.
8 Martinstr. — Мартыновская ул. — Martiņa eela.
19 Maschinenstr. — Машинная ул. — Maschinu eela.
12 Mastenstr. — Мачтовая ул. — Mastu eela.
9 Matrosenstr. — Матросская ул. — Matroschu eela.
Matthäistr. — Матвѣевская ул. — Matisa eela.
4 № 1—23 und 2—22.
10 № 25—107 und 24—86.
19 № 109—145 und 88—110.
10 Maurerstr. — Мурничная ул. — Muhrneeku eela.
9 Maxenstr. — Максенская ул. — Makscha eela.
20 Meinhard-Str. — Мейнгардская ул. — Meinharda m. eela.
9 Meisterstr. — Мастерская ул. — Meistaru eela.
9 Mesothensche Str. — Мезотенская ул. — Meschotnes m. eela.
2 Michaelstr. — Михайловская ул. — Miķela eela.
12 Milchstr. — Молочная ул. — Peena eela.
12 kl. Milchstr. — мл. Молочная ул. — masâ Peena eela.
9 Mitauer Chaussée — Митавское шоссе — Jelgawas schoseja.
9 Mitauer Str., alte — Митавск. ул., стар. — Jelgaw eela, wezâ.
11 Mittelstr. — Средняя ул. — Widus eela.
2 Mönchenstr. — Монашеская ул. — Muhku eela.

Friedensrichter-Distrikt.

9 Möwenstr. — Чаячья ул. — Kaiju eela.
9 kl. Möwenstr. — мл. Чаячья ул. — masâ Kaiju eela.
19 Moordorfsche Str. — Мордорфская ул. — Purazeema eela.
8 Moorstr. — Болотная ул. — Purwa eela.
9 Moosstr. — Моховая ул. — Suhnu eela.
8 Moritzstr. — Морицская ул. — Moriza eela.
Moskauer Str. — Московская ул. — Maskawas eela.
3 № 1—27 und 2—40.
6 № 29—105 und 42—110.
7 № 107—291 und 112—204.
7 Moskauer Str., kl. — Московская ул., мал. — Maskawas eela, masâ.
9 Muckenholmsche Str. — Мукенгольмск. ул. — Muhku sal. eela.
Mühlenstr. — Мельничная ул. — Dsirnawu eela.
12 № 1—41 und 2—40.
11 № 43—95 und 42—76.
5 № 97—135.
3 № 78—140.
6 № 137—173.
20 Mühlgrabener Str. — Мюльграбенск. ул. — Mihlgrahwja eel.
20 Mühlgrabener Weg. — Мюльграб. дор. — Mihlgrahwja zeļsch.
1 Münstereistr. — Сборная ул. — Minstereja eela.
1 kl. Münstereistr. — мл. Сборная ул. — masâ Minstereja eela.
1 Münzstr. — Монетная ул. — Minz eela.
Münzstr., kl. — Монетная ул., мал. — Minz eela, masâ.
2 № 1—15 und 2—10.
1 № 17—25 und 12—18.

9 Nabbensche Str. — Наббенская ул. — Nabas m. eela.
19 Narvasche Str. — Нарвская ул. — Narwas eela.
9 Nelkenstr. — Гвоздичная ул. — Neļķu eela.
9 Netzstr. — Сѣточная ул. — Tihklu eela.
9 Neuenburgsche Str. — Нейенбург. ул. — Jaunpils m. eela.
20 Neuhöfsche Str. — Нейгофская ул. — Jaunâs muischas eela.
9 Neumockensche Str — Неймок. ул. — Jaun-Mokas m. eela.
2 Neustr. — Новая ул. — Jaunâ eela.
2 kl. Neustr. — мл. Новая ул. — masâ Jaunâ eela.
Newastr. — Невская ул. — Newas eela.
11 № 1—17 und 2—26.
5 № 19—31 und 28—44.
5 Newastr., kl. — Невская ул., мал. — Newas eela, masâ.
Nikolaistr. — Николаевская ул. — Nikolaja eela.
2 Vom Zollamte bis zum Stadtkanal.
12 № 1—67.
11 № 2—40.
4 № 67a—83 und 42—76.
20 Nordstr. — Сѣверная ул. — Seemeļa eela.
8 Nordeckshöfsche Str. — Нордексгофская ул. — Nordeķu eela.
9 Nummershöfsche Str. — Нуммерсгофская ул. — Nummurmuischas eela.
8 Nußstr. — Орѣховая ул. — Reekstu eela.

19 Obere Str. — Верхняя ул. — Augschejâ eela.
19 Obststr. — Плодовая ул. — Augļu eela.
9 Oeseler Str. — Эзельская ул. — Sahmu eela.
9 Ofenstr. — Печной переулокъ. — Krahsns eela.
20 Offizierstr. — Офицерская ул. — Ofizeeru eela.
7 Ogerstr. — Огерская ул. — Ogres eela.
8 Olaische Str. — Олайская ул. — Olaines eela.
8 Olgastr. — Ольгіевская ул. — Olgas eela.
9 Olivenstr. — Оливенская ул. — Oliwu eela.
8 Orgelstr. — Органный переулокъ — Ehrgeļu eela.
9 Oskarstr. — Оскаровская ул. — Oskara eela.
20 Oststr. — Восточный пер. — Austruma eela.
19 Ottostr. — Оттонская ул. — Atta eela.

2 Packhausstr. — Пакгаузная ул. — Pak eela.
2 Palaisstr. — Дворцовая ул. — Palejas eela.
6 Palissadenstr. — Палисадная ул. — Palisadu eela.
6 kl. Palissadenstr. — мл. Палисадная ул. — masâ Palisadu eela.
20 Palmstr. — Пальмовая ул. — Palmu eela.
11 Parkstr. — Парковая ул. — Parka eela.
11 Pauluccistr. — Паулуччи ул. — Paulutschi eela.
1 Peitaustr. — Пейтауская ул. — Peitau eela.
1 kl. Peitaustr. — Пейтауская ул. — masâ Peitau eela.
7 Pensaer Str. — Пензаская ул. — Pensas eela.

Friedensrichter-Distrikt.

Pernauer Str. — Перновская ул. — Pernawas eela.
4 № 1 und 2—8.
19 № 3—13 und 10—26.
12 Peterholmsche Str. — Петергольмская ул. — Peterſalas eela.
2 Peter-Paulsstr. — Петро-Павловск. ул. — Petera-Pawila eel.
Petersb. Chaussée — Петербургск. шоссе — Peterburg. ſchoſej.
19 Die ungraden Nummern.
20 Die graden Nummern.
1 Petri-Friedhof — Петро-церковн. площ. — Petera baſn. lauk.
1 Petri-Kirchenstr. — Петро-церковн. ул. — Petera baſniz. eela.
1 kl. Petri-Kirchenstr. — мл. Петроцерк. ул. — maſà Pet. baſn. eela.
2 Pferdestr. — Конная ул. — Sirgu eela.
2 kl. Pferdestr. — мл. Конная ул. — maſà Sirgu eela.
8 Philippstr. — Филиповская ул. — Wihlipa eela.
12 Piehlenhöfsche Str. — Пиленгофск. ул. — Pihķu muiſchas eela.
20 Pilgerstr. — Пилигримская ул. — Zeķotaju eela.
8 Piltensche Str. — Пильтенская ул. — Piltenes eela.
8 Pinkenhöfsche Str. — Пинкенгофск. ул. — Pinķu muiſchas eela.
19 Pionierstr. — Піонерная ул. — Pioneeru eela.
8 Plankenstr. — Планковая ул. — Planku eela.
20 Pleskauer Str. — Псковскій переулокъ — Pleſkawas eela.
20 Plettenberg-Str. — Плеттенберг. ул. — Pletenbergas eela.
4 Pokrowstr. — Покровская ул. — Pokrowa eela.
8 Polangensche Str. — Полангенская ул. — Palangas eela.
5 Polotzker Str. — Полоцкая ул. — Polozkas eela.
7 Poltawasche Str. — Полтавская ул. — Poltawas eela.
5 Popowstr. — Попова ул. — Popowa eela.
1 Poststr. — Почтовая ул. — Paſta eela.
20 Promenadenstr. — Променадная ул. — Promenades eela.
Puschkin-Boul. — Бульваръ Пушкина — Puſchkina bulwaris
2 südlich vom Stadtkanal.
12 nördlich vom Stadtkanal.

19 Rabenstr. — Грачевая ул. — Wahrnu eela.
8 Rahdensche Str. — Раденская ул. — Rahdenes eela.
2 Ranckdamm — Ранкова дамба — Ranķa dambis.
1 Rathausplatz — Ратушная площадь — Rahtuſcha laukums.
9 Raudenschestr. Str. — Рауденская ул. — Raudenes eela.
3 Reeperstr. — Канатная ул. — Reepneeku eela.
1 Reformirte Str. — Реформатская ул. — Reformetu eela.
8 Regimentsstr., — Полковая ул. — Pulka eela.
2 Reimersstr. — Реймерская ул. — Reimera eela.
9 Reimershöfsche Str. — Реймерсгофск. ул. — Reimera m. eela.
9 Remtensche Str. — Ремтенская ул. — Remtas muiſchas eela.
1 Reußische Str. — Россійская ул. — Kreewu eela.
Revaler Str. — Ревельская ул. — Reweles eela.
4 № 1—55 und 2—42.
19 № 57—91.
10 № 44—96.
7 Rjasansche Str. — Рязанская ул. — Raſanes eela.
1 Riesingstr. — Ризинговая ул. — Riſiņa eela.
20 Ringenbergsche Str. — Рин. енбергск. ул. — Rembergas eela.
8 Ringensche Str. — Рингенская ул. — Renģu eela.
Ritterstr. — Рыцарская ул. — Bruņineeku eela.
4 № 1—39.
11 № 2—26.
10 № 41—129.
5 № 28—102.
19 № 131—157 und 104 bis zu Ende.
6 Rodenburgsche Str. — Роденбургская ул. — Rodenburgas-muiſchas eela.
20 Rodenpoiser Str. — Роденпойская ул. — Ropaſchu eela.
Romanowstr. — Романовская ул. — Romanowa eela.
11 № 1—33 und 2—34.
5 № 35—103 und 36—82.
6 № 105—161 und 84—124.
6 kl. Romanowstr. — мл. Романов. ул. — maſà Romanowa eela.
2 Rosenstr. — Розовый переулокъ — Roſchu eela.
7 Rote Str. — Красная ул. — Sarkanà eela.
19 Rudolfstr. — Рудольфовская ул. — Rudolfa eela.
9 Rübenstr. — Рѣпная ул. — Beeſchu eela.
8 Ruhenthalsche Str. — Руэнтальская ул. — Rundales eela.
19 Rujensche Str. — Руенская ул. — Rujenes eela.
Rumpenhöfsche Str. — Румпенгофск. ул. — Rumpju m. eela.
10 1—19.
19 Alle anderen Nummern.

9 Runoerstr. — Руновская ул. — Runeeſchu eela.
20 Russowstr. — Руссовская ул. — Ruſowa eela.
8 Rutzausche Str. — Руцауская ул. — Ruzawas eela.

8 Sachsenstr. — Саксонская ул. — Saķſchu eela.
2 Sackgasse — Глухой переулокъ — Maiķu eela.
6 Sadownikowstr. — Садовниковск. ул. — Sadownikowa eela.
20 Sägerstr. — Пильная ул. — Sahģeru eela.
Säulenstr. — Столбовая ул. — Stabu eela.
11 № 1—37 und 2—34.
5 № 39—119 und 36—114.
8 Salwensche Str. — Зальвенская ул. — Salwes eela.
9 Samitenschen Str. — Замитенская ул. — Samites eela.
20 Samson-Str. — Самсонская ул. — Samſona eela.
2 Sandstr. — Песочная ул. — Smilſchu eela.
2 kl. Sandstr. — мл. Песочная ул. — maſà Smilſchu eela.
19 Sappeurstr. — Саперная ул. — Sapeeru eela.
7 Saratowsche Str. — Саратовская ул. — Saratowas eela.
8 Saßmackensche Str. — Сасмакенская ул. — Saſmakas eela.
8 Sassenhöfsche Str. — Зассенгофская ул. — Saſlauka eela.
8 Sauckensche Str. — Саукенская ул. — Saukas eela.
Schaalstr. — Вѣсовая ул. — Schahķu eela.
2 № 1—13.
1 № 2—10.
12 Schanzenstr. — Шанцевая ул. — Skanſtes eela.
1 Scharrenstr. — Рѣзницкая ул. — Skahrņu eela.
1 kl. Scharrenstr. — мл. Рѣзницкая ул. — maſà Skahrņu eela.
8 Schaulensche Str. — Шавельская ул. — Schauķu eela.
2 Scheunenstr. — Сарайная ул. — Schķuhņu eela.
20 Schienenstr. — Рельсовая ул. — Schihnu eela.
2 Schiffsstr. — Корабельная ул. — Kuģu eela.
20 Schlachthausstr. — Скотобойная ул. — Lopkautuwes eela.
8 Schlocksche Str. — Шлокская ул. — Slokas eela.
2 Schloßplatz — Замковая площадь — Pils laukums.
2 Schloßstr. — Замковая ул. — Pils eela.
2 kl. Schloßstr. — мл. Замковая ул. — maſà Pilseela.
7 Schmale Str. — Узкій переулокъ — Schaurà eela.
8 Schmardensche Str. — Шмарденская ул. — Smahrdes eela.
1 Schmiedestr. — Кузнечная ул. — Kaleju eela.
2 Schmiedestr., kl. — Кузнечная ул., мал. — Kaleju eela, maſà.
2 Schoonerstr. — Шкунная ул. — Schoneru eela.
8 Schreiberstr. — Писарская ул. — Skrihweru eela.
20 Schreyenbusch — Шрейенбушъ — Schreienbuſcha.
8 Schrundensche Str. — Шрунденская ул. — Skrundas eela.
12 Schützenstr. — Стрѣлковая ул. — Strehlneeku eela.
8 Schuhmacherstr. — Сапожная ул. — Kurpneeku eela.
11 Schulenstr. — Школьная ул. — Skolas eela.
2 Schulenstr., kl. — Школьная ул., мал. — Skolas eela, maſà.
8 Schulzenhöfsche Str. — Шульценгофск. ул. — Schulza m. eela.
8 Schwalbenstr. — Ласточковая ул. — Beſdeligu eela.
8 kl. Schwalbenstr. — мл. Ласточк. переул. — maſà Beſdeligu eela.
9 Schwanenstr. — Лебединая ул. — Gulbju eela.
8 Schwartzenhöfsche Str. — Шварценгофская ул. — Schwarz-muiſchas eela.
1 Schwarzhäupterstr. — Черноголов. ул. — Melngalwju eela.
1 Schwimmstr. — Плавучая ул. — Peldu eela.
1 kl. Schwimmstr. — мл. Плавучая ул. — maſà Peldu eela.
20 Seestr. — Озерная ул. — Eſeru eela.
9 Segelstr. — Парусная ул. — Sehgelu eela.
9 Seifenstr. — Мыльная ул. — Seepju eela.
8 Selburgsche Str. — Зельбургская ул. — Sehlpils eela.
19 Sergejew-Str. — Сергѣевская ул. — Sergeja eela.
8 Sessausche Str. — Сессауская ул. — Seſawas eela.
7 Shitomirsche Str. — Житомирская ул. — Schitomiras eela.
20 Simonstr. — Семеновская ул. — Sihmaņa eela.
7 Slawenstr. — Славянская ул. — Slahwu eela.
3 Smolensker Str. — Смоленская ул. — Smoķenſkas eela.
20 Sofienstr. — Софійская ул. — Sofijas eela.
9 Soldatenstr. — Солдатская ул. — Saldatu eela.
8 Solitüdenstr. — Солитюдская ул. — Solitudes eela.
8 Sommerstr. — Лѣтняя ул. — Waſaras eela.
9 Spahrensche Str. — Спаренская ул. — Spahres eela.
19 Spargelstr. — Спаржевая ул. — Spargeķu eela.
20 Spatenstr. — Лопатная ул. — Lahpſtas eela.
6 Speckstr. — Сальный переулокъ — Speķa eela.
9 Sperlingstr. — Воробьиная ул. — Swirbuķu eela.

Friedensrichter-Distrikt.

9 SpirgenscheStr. — Спиргенская ул. — Spirgas eela.
Sprenkstr. — Ключевая ул. — Aiwotu eela.
5 № 1—49 und 2—34.
10 № 51—75 und 36—62.
9 Staarstr. — Скворцовый переулокъ — Strasdu eela.
9 Stabbensche Str. — Стаббенская ул. — Stabenes eela.
20 Stahlgießereistr. — Сталелитейная ул — Tehraudu leetaw. eela.
1 Stallstr. — Конюшенный переулокъ — Stallu eela.
7 Stapelstr. — Складочная ул. — Stahpelu eela.
8 Stationsstr. — Станціонная ул. — Stanzijas eela.
8 kl. Stationstr. — мл. Станціонная ул. — masà Stanzijas eela.
19 Stefanstr. — Степановская ул. — Stefana eela.
2 Stegstr. — Мостковая ул. — Steka eela.
9 Steile Str. — Крутой переулокъ — Stahwà eela.
Steinstr. — Каменная ул. — Akmenu eela.
2 № 1—23.
9 № 2—28.
19 Sternstr. — Звѣздовая ул. — Swaigschnu eela.
20 Stettiner Str. — Штеттинская ул. — Stettines eela.
2 Stifts-Ausfahrt — Богадѣльный выѣздъ — Patwerfmes isbr.
20 Stintseestr. — Кишъ-озерная ул. — Kihschu esera eela.
20 Stintsee-Ufer — Набережн. Кишъ-Озера — Kihschu es. krastm.
19 Strasdenhöfsche Str. — Стразденгофск. ул. — Strasdum. eela.
9 Strauchstr. — Кустарная ул. — Kruhmu eela.
8 Stresowstr. — Стрезовская ул. — Stresowa eela.
19 Struktor Str. — Структорская ул. — Struktora eela.
6 Strusenstr. — Струговой переулокъ — Struhgu eela.
19 Stubbenseesche Str. — Штуббензеск. ул. — Ulbrakas m. eela
8 Subbathsche Str. — Зубатская ул. — Subates eela.
1 Sünderstr. — Грѣшная ул. — Grehzineeku eela.
1 kl. Sünderstr. — мл. Грѣшная ул. — masà Grehzineeku eela.
Suworowstr. — Суворовская ул. — Suworowa eela.
11 № 1—51 und 2—14.
3 № 16—26.
5 № 28—72.
4 № 53—135.
10 № 74—114.
19 № 116—142.

20 Talstr. — Долинная ул. — Lejas eela.
Talsensche Str. — Тальсенская ул. — Talsu eela.
9 № 1—7 und 2.
8 № 9—29 und 4—14.
7 Tambowsche Str. — Тамбовская ул. — Tambowas eela.
8 Tapetenstr. — Обойная ул. — Tapetu eela.
8 Taubenstr. — Голубиная ул. — Baloschu eela.
12 Teichstr. — Прудовая ул. — Dihka eela. (Pet. 3).
9 Teichstr. — Прудовая ул. — Dihka eela. (Atgasen).
8 Tempelstr. — Храмовая ул. — Tempela eela.
1 Theater-Boul. — Театральный бульв. — Teatera bulwaris.
1 Theaterstr. — Театральная ул. — Teatera eela.
7 Theestr., — Чайная ул. — Tehjas eela.
19 Theresenstr. — Терезинская ул. — Tereses eela.
7 Thomasstr. — Ѳоминская ул. — Toma eela.
11 Thronf.-Boul. — Наслѣдника бульв. — Trona mant. bulw.
9 Theringerstr. — Теринrенская ул. — Terina eela.
3 Timotheusstr. — Тимоѳеевская ул. — Timoteja eela.
Todleben-Boul. — Тодлебена бульв. — Todlebena bulw.
11 № 2—10.
12 № 1—11.
8 Torfstr. — Торфяная ул. — Torfa eela.
20 Torgelsche Str. — Торгельская ул. — Torgeles m. eela.
19 Treydensche Str. — Трейденская ул. — Turaidas eela.
2 Trinitatisstr. — Троицкая ул. — Trinitates eela.
2 kl. Trinitatisstr. — мл. Троицкая ул. — masà Trinitatis eela.
9 Tuckumer Str. — Туккумская ул. — Tukuma eela.
7 Tulasche Str. — Тульская ул. — Tulas eela.
3 Turgenjewstr. — Тургеневская ул. — Turgenewa eela.
2 Turmstr. — Башенная ул. — Torna eela.

Friedensrichter-Distrikt.

12 Turnerstr. — Гимнастическій переулокъ — Wingrotaju eela.
2 Tusowstr. — Тузова ул. — Tusowa eela.
6 Twersche Str. — Тверская ул. — Tweras eela.

Uferstr. — Набережная ул. — Krasta eela.
3 № 1—29.
6 № 31—71.
7 № 73—79.
9 Ugahlensche Str. — Угаленская ул. — Ugahles eela.
3 Ulenbrocksche Str. — Уленброкская ул. — Ulenbrokas eela.
19 Unionstr. — Уніонская ул. — Union eela.

8 Valentinstr. — Валентиновская ул. — Walentines eela.
9 Vogelstr. — Птичья ул. — Putnu eela.

1 Waagestr. — Важенная ул. — Swaru eela.
1 kl. Waagestr. — мл. Важенная ул. — masà Swaru eela.
20 Wachholderstr. — Можжевеловая ул. — Kadiku eela.
20 Waffenstr. — Оружейная ул. — Eerotschu eela.
19 Waggonstr. — Вагонная ул. — Wagonu eela.
9 Waisenstr. — Сиротская ул. — Bahrinu eela.
Waldstr. — Лѣсная ул. — Meschа eela.
9 № 1—5 und 2—4.
8 № 7—15 und 6—12.
12 Walksche Str. — Валкская ул. — Walkas eela.
Wallstr. — Крѣпостная ул. — Walnu eela.
2 № 1—15 und 2—18.
1 № 17—47 und 20—30.
1 kl. Wallstr. — мл. Крѣпостная ул. — masà Walles eela.
8 Walterstr. — Вальтеровская ул. — Waltera eela.
20 Walzstr. — Прокатная ул. — Walz eela
20 Wasastr. — Ваза ул. — Wasa eela.
8 Wasserstr. — Водяная ул. — Uhdena eela.
8 kl. Wasserstr. — мл. Водяная ул. — masà Uhdena eela.
1 Weberstr. — Ткацкая ул. — Wehweru eela.
12 I. Weidendamm — I Выгонная дамба — I. Ganibu dambis.
II. Weidendamm. — II Выгонная дамба. — II. Ganibu dambis.
12 № 1—17.
20 № 19—31 und 2 bis zu Ende.
8 Weißenhöfsche Str. — Вейсенгофск. ул. — Baltàs muischas eela.
4 Wendensche Str. — Венденская ул. — Zehsu eela.
12 Werrosche Str. — Верроская ул. — Werowas eela.
10 Wiesenstr. — Луговая ул. — Plawu eela.
8 Wilnasche Str. — Виленская ул. — Wilnas eela.
9 Windstr. — Вѣтряная ул. — Wehja eela.
9 Windauer Str. — Виндавская ул. — Wentspiles eela.
8 Winkelstr. — Угловой переулокъ — Kaktu eela.
7 Witebsker Str. — Витебская ул. — Witebskas eela.
7 Wjasmasche Str. — Вяземская ул. — Wjasmas eela.
7 Wjatkasche Str. — Вятская ул. — Wjatkas eela.
9 Wolfsstr. — Волчья ул. — Wilka eela.
8 Wolgundsche Str. — Вольгундская ул. — Wolguntes eela.
Wolmarsche Str. — Вольмарская ул. — Walmeeras eela.
5 № 1—19.
19 № 2—34.
10 № 21—47.
7 Wologdasche Str. — Вологодская ул. — Wologdas eela.
7 Woroneshsche Str. — Воронежская ул. — Woroneschas eela.
8 Würzausche Str. — Вирцавская ул. — Wirzawas eela.

8 Zabelnsche Str. — Цабельская ул. — Sabiles eela.
20 Zarnikausche Str. — Царникауская ул. — Zarnikawas eela.
Zaunstr. — Заборная ул. — Sehtas eela.
9 Kaufhaus.
8 Andere Straßenseite.
9 Zeisigstr. — Чижиный переулокъ. — Kiwuku eela.
9 Zeltstr. — Палатная ул. — Telts eela.
8 Zementstr. — Цементная ул. — Zementa eela.
9 Zichorienstr. — Цикорный переулокъ — Zigorinu eela.
12 Ziegelstr. — Кирпичная ул. — Keegelu eela.
2 Zollstr. — Таможенная ул. — Muitas eela.

3. Lettisch-deutsches Straßenverzeichnis.

Abawas eela — Abaushöfsche Str.
Abguldes eela — Abguldensche Str.
Adleenes eela — Adlehnsche Str.
Adolfa eela — Adolfstr.
Ahdgehru eela — Gerberstr.
Ahgenskalna eela — Hagensberger Str.
Ahmura eela — Hammerstr.
Ahpschu eela — Dachsstr.
Ahschu eela — Bockstr.

Aisupes eela — Asuppensche Str.
Aiswiku eela — Aiswickensche Str.
Akmenes eela — Akmenstr.
Akmenu eela — Steinstr.
Aku eela — Brunnenstr.
Alarma eela — Alarmstr.
Alberta eela — Albertstr.
Alberta skwera — Albertus-Square.
Aleksandra bulwaris — Alexander-Boul.
Aleksandra eela — Alexanderstr.
Alekscha eela — Alexisstr.
Alises eela — Alicenstr.
Alkschnu eela — Erlenstr.
Alschwangas eela — Alschwangensche Str.
Altonawas eela — Altonaer Str.
Amalijas eela — Amalienstr.
Andreja dambis — Andreasdamm.
Andreja eela — Andreasstr.
Anglikaneeschu eela — Anglikanische Str.
Annas eela — Annenstr.
Annas muischas eela — Annenhöfsche Str.
Antonijas eela — Antonienstr.
Apriku eela — Appricken sche Str.
Apses eela — Espenstr.
Apteekeru eela — Apothekerstr.
Apusenes eela — Appusensche Str.
Arkitektu eela — Architektenstr.
Arsenala eela — Arsenalstr.
Artilerijas eela — Artilleriestr.
Asites eela — Assietensche Str.
Asteres eela — Asternstr.
Atgasenes zelsch — Atgasenscher Weg.
Atta eela — Ottostr.
Auglu eela — Fruchtstr.
Auglu eela — Obststr.
Augscheja eela — Obere Str.
Augustes eela — Augustenstr.
Aurmuischas eela — Auermündsche Str.
Austruma eela — Oststr.
Awotu eela — Sprenkstr.

Bahdes eela — Badestr.
Bahrinu eela — Waisenstr.
Balastdambis — Ballastdamm.
Balasta eela, masà — Ballaststr., kl.
Balbeeru eela — Barbierstr.
Baldones eela — Baldohnsche Str.
Baloschu eela — Taubenstr.
Baltàs muischas eela — Weißenhöfsche Str
Bartawas eela — Bartausche Str.
Basnizas eela — Kirchenstr.
Bastaja bulwaris — Bastei-Boul.
Baterijas eela — Batteriestr.
Bauskas eela — Bauskesche Str.
Bebru eela — Biberstr.
Beeschu eela — Rübenstr.
Behnes eela — Behnensche Str.
Behrsu eela — Birkenstr.
Bekerejas eela — Bäckereistr.
Bekeru eela — Bäckerstr.
Berenhofas eela — Bärenhöfsche Str.
Besdeligu eela — Schwalbenstr.
Beswahrda eela — Namenlose Str.
Biskapa eela — Bischofsstr.
Bikerneeku zelsch — Bickernscher Weg.
Bischu eela — Bienenstr.
Bolderajas eela — Bolderaaer Str.
Brehmeeschu eela — Bremerstr.
Bruhweru eela — Brauerstr.
Bruninceku eela — Ritterstr.
Brussu eela — Brussenstr.
Buchtes eela — Buchtstr.
Bukaischu muischas eela — Fockenhöfsche Str.
Bulku muischas eela — Bullenhöfsche Str
Burschu eela — Burschenstr.

Dahrsa eela — Gartenstr.
Danzigas eela — Danziger Str.
Daugawas krasts — Dünaufer.
Dawida eela — Davidstr.
Dehlu eela — Bretterstr.
Dihka eela — Teichstr.
Dinaburgas eela — Dünaburger Str.
Dinamindes eela — Dünamündesche Str.
Dobeles eela — Doblensche Str.
Domes laukums — Domplatz.
Donas eela — Donsche Str.
Dorotejas eela — Dorotheenstr.
Dreilinu eela — Dreylingsstr.
Dseguses eela — Kuckucksstr.
Dsehrwju eela — Kranichstr.
Dselszela eela — Eisenbahnstr.
Dsirnawu eela — Mühlenstr.
Dundagas eela — Dondangensche Str.
Duntesmuischas eela — Duntenhöfsche Str.
Durbes eela — Durbensche Str.
Ebelu muischas eela — Ebelshöfsche Str.
Ebreju eela — Ebräerstr.
Eduarda eela — Eduardstr.
Ceredmu eela — Beamtenstr.
Eerotschu eela — Waffenstr.
Eezawas eela — Eckausche Str.
Eischenijas eela — Eugenienstr.
Ehdoles eela — Edwahlensche Str.
Ehrgelu eela — Orgelstr.
Ehrgla eela — Adlerstr.
Elijas eela — Eliasstr.
Elisabetes eela — Elisabethstr.
Embotes eela — Ambothensche Str.
Emmas eela — Emmastr.
Engures eela — Angernsche Str.
Enkura eela — Ankerstr.
Ernestines eela — Ernestinenstr.
Ertela eela — Ertellstr.
Esarmuischas eela — Essernsche Str.
Esenhofas eela — Essenhöfsche Str.
Esera eela — Seestr.
Fabrikantu eela — Fabrikantenstr.
Fabriku eela — Fabrikstr.
Fridrika eela — Friedrichstr.
Fuhrmanu eela — Fuhrmannsstr.
Gabrieka eela — Gabrielsstr.
Ganibu dambis — Weidendamm.
Ganu eela — Hirtenstr.
Gara eela — Lange Str.
Gertrudes eela — Gertrudstr.
Gildes eela — Gildstubenstr.
Gimnastikas eela — Gymnastikstr.
Gipses eela — Gypsstr.
Glahschu eela — Glasstr.
Gogola eela — Gogolstr.
Grahwju eela — Grabenstr.
Grantes eela — Grandstr.
Graudu eela — Kornstr.
Grebenschtschikowa eela — Grebenschtschikowsche Str.
Gregora eela — Gregorstr.
Grehzineeku eela — Sünderstr.
Grihwas eela — Griwasche Str.
Grobinas eela — Grobinsche Str.
Grodnas eela — Grodnosche Str.
Grotes eela — Grotenstr.
Gulbju eela — Schwanenstr.
Gumijas eela — Gummistr.
Gustawa eela — Gustavstr.
Hakenes eela — Hakensche Str.
Hamana eela — Hamannstr.
Hamburgas eela — Hamburger Str.
Hapsalas eela — Hapsaler Str.
Heilsmuischas zelsch — Heilshöfscher Weg.
Helenes eela — Helenenstr.
Herdera laukums — Herderplatz.
Hermana eela — Hermannstr.
Hilchena eela — Hilchenstr.
Holstenmuischas eela — Holstenhöfsche Str.

Jahna eela — Johannisstr.
Jahna sehta — Johannishof.
Jaroslawas eela — Jaroslawsche Str.
Jaunà eela — Neustr.
Jehkaba eela — Jakobsstr.
Jehkabmeesta eela — Jakobstädtische Str.
Jelgawas schoseja — Mitauer Chaussée.
Jelgawas eela, wezà — Mitauer Str., alte.
Jesus basnizas eela — Jesuskirchenstr.
Igaunu eela — Ehstenstr.
Ihsà eela — Kurze Str.
Indrika eela — Heinrichstr.
Industrijas eela — Industriestr.
Inscheneeru eela — Ingenieurstr.
Inwalidu eela — Invalidenstr.
Irmlawas eela — Irmlausche Str.
Julija eela — Juliusstr.
Jumprawsalas krastmala — Friedrichsholmsches Ufer.
Jumprawu eela — Jungfernstr.
Jurga eela — Georgenstr.
Jurjewas eela — Jurjewer Str.
Jutes eela — Jutestr.

Kadiku eela — Wachholderstr.
Kaiju eela — Möwenstr.
Kaktu eela — Winkelstr.
Kaleju eela — Schmiedestr.
Kalku eela — Kalkstraße.
Kalnu eela — Bergstr.
Kalnzeema eela — Kalnezeemsche Str.
Kalugas eela — Kalugasche Str.
Kandawas eela — Kandauer Str.
Kantora eela — Kontorstr.
Kapselu eela — Kapselstr.
Kapu eela — Kirchhofsstr.
Karkowas eela — Charkower Str.
Karla eela — Karlsstr.
Karlines eela — Karolinenstr.
Karogu eela — Flaggenstr.
Kartupelu eela — Kartoffelstr.
Kasaku eela — Kosakenstr.
Kasarmes eela — Kasernenstr.
Katkesekeles dambis — Katkesekel-Damm.
Katolu eela — Katholische Str.
Katrinas dambis — Katharinendamm.
Katrinas eela — Katharinenstr.
Kaufeela — Kaufstr.
Kaugera eela — Kaugernsche Str.
Kaukasijas eela — Kaukasische Str.
Keegelu eela — Ziegelstr.
Kaunas eela — Kownosche Str.
Kehnina eela — Königsstr.
Keisara dahrsa eela — Kaisergartenstr.
Kemerejas eela — Kämmereistr.
Kemeru eela — Kemmernsche Str.
Kihschu esera eela — Stintseestr.
Kihtera eela — Küterstr.
Kijewas eela — Kijewsche Str.
Kischinewas eela — Kischinewsche Str.
Kiwulu eela — Zeisigstr.
Klihwer eela — Klüverstr.
Klihwersalas eela — Klüversholmsche Str.
Klingeru eela — Klingerstr.
Klostera eela — Klosterstr.
Kojas salas eela — Kojenholmsche Str.
Koku eela — Baumstr.
Konrada eela — Konradstr.
Konstantina eela — Konstantinstr.
Konsulu eela — Konsulstr.
Kostromas eela — Kostromasche Str.
Krahmeru eela — Kramerstr.
Krahsns eela — Ofenstr.
Krahsotaju eela — Färberstr.
Kreewu eela — Reußische Str.
Kreslera eela — Kreßlerstr.
Krihdenera dambis — Krüdeners Damm.
Krimuldas eela — Kremonsche Str.
Kristapa eela — Christofstr.

Krogu eela — Krugstr.
Krona eela — Kronenstr.
Kruhmu eela — Strauchstr.
Kruhses muischas eela — Krusenhöffsche Str.
Krusta eela -- Kreuzstr.
Kugu eela — Schiffsstr.
Kuldigas eela — Goldingerstr.
Kungu eela — Herrenstr.
Kurmanowa eela — Kurmanowstr.
Kurpneeku eela — Schuhmacherstr.
Kursemes eela — Kurische Str.

Laboratorijas eela — Laboratoriumstr.
Lahpstas eela — Spatenstr.
Lahtschu eela — Bärenstr.
Laiwas eela — Kahnstr.
Laktas eela — Ambosstr.
Lapsas eela — Fuchsstr.
Lasaretes eela — Lazarethstr.
Lasmanu eela — Lootsenstr.
Latweeschu eela — Lettenstr.
Laubes eela — Laubstr.
Lauka eela — Feldstr.
Lauwas eela — Löwenstr.
Leelgabalu eela — Kanonenstr.
Leepas eela — Lindenstr.
Lehgera eela — Lagerstr.
Lehruma eela — Lärmstr.
Lejas eela — Thalstr.
Leischu eela — Littauer Str.
Lermontowa eela — Lermontowstr.
Lihwu eela -- Livenstr.
Limbaschu eela — Lemsalsche Str.
Linijas eela — Linienstr.
Lubanes eela — Lubahnsche Str.
Ludwika eela — Ludwigstr.
Luises eela — Louisenstr.
Lukasa eela — Lukasstr.
Lübekas eela — Lübecker Str.

Mahleru eela — Malerstr.
Mahlu eela — Lehmstr.
Mahrtina eela — Martinsstr.
Maija eela -- Maistr.
Maisu eela — Sackgasse.
Makscha eela — Maxenstr.
Malkas eela — Holzstr.
Margreetas eela — Margaretenstr.
Marijas eela — Marienstr.
Marijas sudmalu eela — Marienmühlenstr.
Markus eela — Markusstr.
Marstaku eela — Marstallstr.
Martas eela — Marthastr.
Maschinu eela — Maschinenstr.
Maskawas eela — Moskauer Str.
Mastu eela — Mastenstr.
Matisa eela — Matthäistr.
Matroschu eela — Matrosenstr.
Medineeku eela — Jägerstr.
Medus eela — Honigstr.
Meera eela — Friedensstr.
Meistaru eela — Meisterstr.
Melngalwju eela — Schwarzhäupterstr.
Mescha eela — Waldstr.
Mihlgrahwja eela — Mühlgrabensche Str.
Mikela eela — Michaelsstr.
Minsterej eela — Münstereistr.
Minz eela — Münzstr.
Moriza eela — Moritzstr.
Muhku eela — Mönchenstr.
Muhku salas eela — Muckenholmsche Str.
Muhrneeku eela — Maurerstr.
Muischas eela — Hofesstr.
Muitas eela -- Zollstr.
Muzeneeku eela — Böttcherstr.

Narwas eela — Narwasche Str.
Nekku eela — Nelkenstr.
Newas eela — Newastr.
Nikolaja eela — Nikolaistr.
Nordeku eela — Nordecshöffsche Str.
Nummurmuischas eela — Nummershöffsche Str.

Ofizeeru eela — Offizierstr.
Ogku eela — Kohlenstr.
Ogres eela — Ogerstr.
Olaines eela — Olaische Str.
Olgas eela — Olgastr.
Oliwu eela — Olivenstr.
Oskara eela — Oskarstr.
Osolu eela — Eichenstr.
Ostas eela — Hafenstr.

Pak eela — Packhausstr.
Palejas eela — Palaisstr.
Palihdsibas eela — Hilfsstr.
Palisadu eela — Palissadenstr.
Palmu eela — Palmstr.
Parka eela -- Parkstr.
Pasta eela — Poststr.
Patwersmes eela — Asylstr.
Patwersmes isbrauktuwe — Stiftsausfahrt.
Paulutschi eela — Pauluccistr.
Peitau eela — Peitaustr.
Peldu eela — Schwimmstr.
Pensas eela — Pensaer Str.
Pernawas eela — Pernauer Str.
Petersalas eela — Peterholmsche Str.
Petera-Pawila eela — Peter-Paulsstr.
Petera basnizas laukums — Petrikirchenplatz.
Petera basnizas eela — Petrikirchenstr.
Peterburgas schoseja — Petersburger Chauss.
Peena eela — Milchstr.
Pihku muischas eela — Pihlenhöffsche Str.
Pils eela — Schloßstr.
Pilsonu eela — Bürgerstr.
Piltenes eela — Piltensche Str.
Pils laukums — Schloßplatz.
Pinku muischas eela — Pinkenhöffsche Str.
Pioneeru eela -- Pionierstr.
Pirts eela — Badstubenstr.
Planku eela — Plankenstr.
Plawu eela — Wiesenstr.
Pleskawas eela — Pleskauer Str.
Pokrowa eela — Pokrowstr.
Polangas eela — Polangensche Str.
Polozkas eela — Polotzker Str.
Popowa eela — Popowstr.
Poltawas eela — Poltawasche Str.
Preeschu eela — Kiefernstr.
Promenades eela — Promenadenstr.
Puku eela -- Blumenstr.
Pulka eela — Regimentsstr.
Pupu eela — Bohnenstr.
Puschkina bulwaris — Puschkinboulevard.
Purazeema eela — Moordorfsche Str.
Purwa eela — Moorstr.
Putnu eela — Vogelstr.

Rahdenes eela — Rahdensche Str.
Rahtuscha laukums — Rathausplatz.
Ranka dambis — Rancksdamm.
Rasanes eela — Rjasansche Str.
Reekstu eela — Nußstr.
Reepneeku eela — Reeperstr.
Reformeto eela — Reformirte Str.
Reimera eela — Reimersstr.
Rengu eela — Ringensche Str.
Reweles eela — Revaler Str.
Risin eela -- Risingstr.
Robeschas eela — Grenzstr.
Romanowa eela — Romanowstr.
Roschu eela — Rosenstr.
Rudolfa eela — Rudolfstr.
Rujenes eela — Rujensche Str.
Rumpju muischas eela — Rumpenhöffsche Straße.
Rundales eela — Ruhenthalsche Str.
Ruzawas eela — Rutzausche Str.

Sahgeru eela — Sägerstr.
Sahku eela — Grasstr.
Saku eela — Hasenstr.
Saku salas krastmale — Hasenholmsches Ufer.
Sakschu eela — Sachsenstr.
Sakà eela — Grünstr.
Saldatu eela — Soldatenstr.
Salwes eela — Salwensche Str.
Saru eela — Aststr.
Saslauka eela — Sassenhöffsche Str.
Schitomiras eela — Shitomirsche Str.
Schubites eela — Finkenstr.
Seemeka eela — Nordstr.
Seepju eela — Seifenstr.
Sehgeku eela — Segelstr.
Sekku eela — Gesellenstr.
Sirgu eela — Pferdestr.
Sirnu eela — Erbsenstr.
Sofijas eela — Sophienstr.
Stresowa eela — Stresowstr.
Struktora eela — Struktorstr.
Swaigschnu eela — Sternstr.
Swanu eela -- Glockenstr.
Swejneeku eela — Fischerstr.
Swirbuku eela — Sperlingstr.

Sabiles eela — Zabelnsche Str.
Sadownikowa eela — Sadownikowsche Str.
Salas eela -- Holmstr.
Saldus eela — Frauenburgsche Str.
Sapeeru eela — Sappeurstr.
Saratowas eela — Saratowsche Str.
Sarkanà eela — Rote Str.
Sasmakas eela — Sassmackensche Str.
Satiksmes eela — Kommunikationsstr.
Saukas eela — Sauckensche Str.
Schahku eela — Schaalstr.
Schampetera eela — Champêtresche Str.
Scharlotes eela — Charlottenstr.
Schauku eela — Schaulensche Str.
Schaurà eela — Schmale Str.
Schihnu eela — Schienenstr.
Schkuhnu eela — Scheunenstr.
Schoneru eela — Schoonerstr.
Schulza muischas eela — Schulzenhöffsche Straße.
Schwarzmuischas eela — Schwartzenhöffsche Straße.
Seena eela — Heustr.
Sehlpils eela — Selburgsche Str.
Sehtas eela — Zaunstr.
Sesawas eela — Sessausche Str.
Sihmana eela — Simonstr.
Sikku eela — Heringsstr.
Skahrnu eela — Scharrenstr.
Skanstes eela — Schanzenstr.
Skolas eela — Schulenstr.
Skrihweru eela — Schreiberstr.
Skrundas eela — Skrundensche Str.
Skunstes eela — Kunststr.
Slahwu eela — Slawenstr.
Slokas eela — Schlocksche Str.
Smahrdes eela — Schmardensche Str.
Smilschu eela — Sandstr.
Smokenskas eela — Smolensker Str.
Solitudes eela — Solitüdenstr.
Spahrnu eela — Flügelstr.
Spargeku eela — Spargelstr.
Speka eela — Speckstr.
Spihkeru eela — Speicherstr.
Spitaku eela — Hospitalstr.
Stabu eela — Säulenstr.
Stahpeku eela — Stapelstr.

Stahwà eela — Steile Str.
Stakku eela — Stallstr.
Stanzijas eela — Stationsstr.
Stefana eela — Stefanstr.
Steka eela — Stegstr.
Stettines eela — Stettiner Str.
Strahdneeku eela — Arbeiterstr.
Strasdu eela — Drosselstr.
Strasdu eela — Staarstr.
Strehlneeku eela — Schützenstr.
Struhgu eela — Strusenstr.
Subates eela — Subbathsche Str.
Suhnu eela — Moosstr.
Suworowa eela — Suworowstr.
Swaru eela — Waagestr.

Talsu eela — Talsensche Str.
Tambowas eela — Tambowsche Str.
Tapetu eela — Tapetenstr.
Teatera bulwaris — Theaterboulevard.
Teatra eela — Theaterstr.
Tehjas eela — Theestr.
Telts eela — Zeltstr.
Tempeka eela — Tempelstr.
Terbatas eela — Dorpater Str.
Tereses eela — Theresenstr.
Terina eela — Theringer Str.
Tihklu eela — Netzstr.
Tihruma eela — Ackerstr.
Tilta eela — Brückenstr.
Timoteja eela — Timotheusstr.
Tirgus eela — Marktstr.
Todlebena bulwaris — Todlebenboulevard.
Toma eela — Thomasstr.
Torsa eela — Torfstr.
Torgeles eela — Torgelsche Str.
Torna eela — Turmstr.
Trinitates eela — Trinitatisstr.
Tronamantineeka bulwaris — Thronfolgerboulevard.
Tukuma eela — Tuckumer Str.
Tulas eela — Tulasche Str.
Turaidas eela — Treydensche Str.
Turgenewa eela — Turgenjewsche Str.
Tusowa eela — Tusowstr.
Twaika eela — Dampfstr.
Twaikonu eela — Dampfbootstr.
Tweras eela — Twersche Str.

Uhdena eela — Wasserstr.
Ulbrakas muischas eela — Stubbenseesche Str.
Upes eela — Bachstr.

Wagonu eela — Waggonstr.
Wahrnu eela — Rabenstr.
Walguntes eela — Wolgundsche Str.
Walkas eela — Walksche Str.
Walmeeras eela — Wolmarsche Str.
Walnu eela — Wallstr.
Waltera eela — Walterstr.
Walz eela — Walzstr.
Wanagu eela — Falkenstr.
Wanagu eela — Habichtstr.
Wasaras eela — Sommerstr.
Wehja eela — Windstr.
Wehrpschanas eela — Spinnereistr.
Wehschu eela — Krebsstr.
Wehweru eela — Weberstr.
Wentspiles eela — Windauer Str.
Werawas eela — Werrosche Str.
Wezà eela — Altstr.
Wezauzes eela — Altautzsche Str.
Wezmoku eela — Altmockensche Str.
Wezpils eela — Altenburgsche Str.
Wezpilsehta — Altstadt.
Wezsaules eela — Altrahdensche Str.
Wjasmas eela — Wjäsmasche Str.
Wjatkas eela — Wjätkasche Str.
Wihlipa eela — Philippstr.
Widus eela — Mittelstr.
Wilandes eela — Felliner Str.
Wilka eela — Wolfstr.
Wilnas eela — Wilnasche Str.
Wingrotaju eela — Turnerstr.
Wirzawas eela — Würzausche Str.
Witebskas eela — Witebsker Str.
Wologdas eela — Wologdasche Str.
Woroneschas eela — Woroneshsche Str.

Zeetuma eela — Gefängnißstr.
Zehsu eela — Wendensche Str.
Zekotaju eela — Pilgerstr.
Zementa eela — Zementstr.
Zepka eela — Kalkofenstr.
Zigorinu eela — Zichorienstr.
Zihruku eela — Lerchenstr.

4. Die Straßen der Stadt Riga und die daran befindlichen Grundstücke,

mit Angabe des Stadtteils und Polizeibezirks, der Gruppen (Gr.) des Grundbuches und der Hypotheken-Bezirke (Hyp.), in denen sie liegen; sowie ferner der Grundstücks-Besitzer, der Adreßnummer (vor dem Namen des Besitzers), der Grundnummer in der Gruppe (die erste nach dem Namen des Besitzers) und der Nummer im Hypotheken-Bezirke (die zweite nach dem Namen des Besitzers).

Die Querstraßen, die jede Straße begrenzen oder durchschneiden, sind mit kleinerer (Nonpareil) Schrift gedruckt.

Nebst einem Anhange, enthaltend die im Stadtgebiet belegenen Holme, Höfchen, Gesinde u. s. w.

Es bedeutet: Stadt = Innerer Stadtteil, Pet. = St. Petersburger Stadtteil, Mosk. = Moskauer Stadtteil, Mit. = Mitauer Stadtteil, V. O. B. = Vororts-Bezirk, L. H. = Nummern des Livländischen Hofgerichts.

(Redigirt von cand. jur. Chr. Behling.)

Aahöfsche Str.

hieß bis 1902 Fabrikstr.
(Mühlgraben.)
V. O. B. Gr. 68. Hyp. II.

Seestr.
2a. Jessen 132. L. H. 811
— Dubosc 133. L. H. 812
2. Just 126. L. H. 501
Zarnikausche Str.
4. Leverkus und Söhne 125. L. H. 489

——

Seestr.
1. Dubosc 130. L. H. 516
1. do. 128. L. H. 517
Zarnikausche Str.
3. Leverkus und Söhne 127. L. H 500
— Leverkus und Söhne 3. L. H. 510

Abaushöfsche Str.

(Altona.)
Mit. 1. Gr. 55/37. Hyp. IV.

Bolderaaer Bahn.
Grobinsche Str.
Private Gr.-Nr.
1. Schakewitsch 33
3. Bulte 34
5. Kagin 35
7. Purwing 36
Altrahdensche Str.
9. Kaussfeld 37
11. Koslow 38
13. Baron 39
15. Karkling 40
Apprickensche Str.
15a. Rudsis 41
17. Roselunas 42
19. Grantin 43
Wald.

——

Grobinsche Str.
— Safrschewskaja 55
2. do. 54
4. Ohsoling 53
6. Krastewitz 52
8. Witohl 51
10. Sepit 50
Altrahdensche Str.
12. Blumberg 49
14. Weiland 48
16. Blumberg 47
18. Werick 46
20. Krasting 45. 44
Wald.

Abguldensche Str.

Lindenruhe.
Mit. 1. Gr. 83. Nr. 1. Hyp. VI.

Grenzstr.
Private Gr.-Nr.
— Böttcher 49
1. Neumann 49b
3. Buber 49b
5. Olechnowitsch 49a
Angernsche Str.
7. Rieben 50a
9. Romanowsky 52
11. Behrsing 54
— Kjurbe 55
Gymnastikstr.
— Jaunsem 56b
13. Osohl 56a
Aiswickensche Str.
15. Kuhm 57a
17. Matschewsky 59
Altmockensche Str.
19. Rathfelder 60a
21. Kowalewsky 87a
23. Turk 90
25. Jansen 96

——

Grenzstr.
— Schiesmann 69
2. Gulbe 69a
4. Sandersohn 69b
6. Tamson 69c
8. Ratneek 69b
Angernsche Str.
10. Lipkis 68
12. Grusdup 67
14. Neumann 66b
— Preede 66
Gymnastikstr.
— Newalin 65
16. Buiwid 65a
Aiswickensche Str.
18. Danewald 63
20. Kalning 62a
Altmockensche Str.
22. Sutte 61a
24. Bruwel 86a
26. Schipper 91a
28. Jansen 95

Ackerstr.

(Seifenberg.)
Mit. 1. Gr. 73. Hyp. IV.

Vogelstr.
— Kanehl 71. 491
Nelkenstr.
— Kanehl 70. 491

——

Vogelstr.
— Frischenfeld 62. 486
— Ohsoling 63. —
Nelkenstr.
— Ohsoling 64. —
— Kanehl 69. 491

Adlehnsche Str.

Lindenruhe.
Mit. 1. Gr. 8a Nr. 1. Hyp. VI.
Grenzstr.
Private Gr.-Nr.
— Rose 70a
1. Timpe 70b
3. Laweneek 70c
5. Galit 70d
7. Preede 70e
Angernsche Str.
——
Grenzstr.
Private Gr.-Nr.
— Bergkind 71
— Schiesmann 71a
— Irbe 71b
— Witohl 73
Angernsche Str.

Adlerstr.

Mosk. 3. Gr. 37. Hyp. III.
— Paulskirche 6. —
— Städt. fr. Grund 5. —
Revaler Str.
— Städt. Baugrund 160. —
Pernauer Str.
— Paegle 158. 2330
1. Albert 159. 2388
— Albert 162. 2418
Obere Str.
Linienstr.
— Grebenschtschikow's Höfchen 2. 1286
Mühlgrabener Bahn.
——
Mosk. 3. Gr. 34. Hyp. III.
Helenenstr.
2a. Radsing 164. 2167
2. Meyer 126. 2053
4. Matzin 125. 1616
— Städt. fr. Grund 127. —
6. Hasenfuß 124. 1617
Artilleriestr.
— Wels 157. 2140
8. Straupe 148. 531
10. Kleinop, Schiemann u. Bahlwitsch 147. 1684
12. Ohsolin 146 1701
12a. Zihrul 173. 2302
14. Iken 145. 1703
Revaler Str.
Mosk. 3. Gr. 36. Hyp. III.
— Stuhre 90. 2196
16. Berne 102. 2254
18. Oschkaln 103. 2299
20. Birkmann 104. 2306
22. Tschekanow 105. 2307
24. Jacobsohn 106. 2283
Pernauer Str.
— Städt. Anlagen 2. —
Linienstr.

Adolfstr.

Pet. 3. Gr. 16. Hyp. II.
Vilgerstr.
— Koll. allg. Fürs. 23. 1520
— Städt. Baugrund 24. —
Allascher Str.

— Kickert 6. 1168
1. Ausing 16. 1283
3. Mielis 15. 1541
5. Birsgal 14. 1527
7a. Monkewitsch 133. 1608
7. Swaigsne 13. 1532
Lemsalsche Str.
Pet. 3. Gr. 15. Hyp. II.
— Ohsoling 58. —
9. Jannsohn 59. 1503
11. Weiß 109. 1494
13. Ehnke 108. 1492
13a. Platau 107. 1498
13b. Almentin 106. 1496
— Strasdin 61. 1448
Spatenstr.
15. Mickelsohn 53. 1164
17. Silgalw 54. 1162
19. Grün 55. 1165
— Bach 56. 1186
Sägerstr.
——
Pet. 3. Gr. 16. Hyp. II.
— Kirchhof, Koll. allg. Fürs. 22. 1520
— Trinitatis-Kirche 21. —
Allascher Str.
2. Berg 17. 1515
— Städt. Baugrund 18. —
Lemsalsche Str.
Pet. 3. Gr. 15. Hyp. II.
— Städt. Baugrund 57. —

Adselsche Str.

hieß bis 1902 Akmenstr.
V. D. B. Gr. 15. Hyp. II.
Mühlgrabener Str.
1. Ausing 6. 1538
V. D. B. Gr. 15. Hyp. V.
3. Tukkum 104. 222
5. Wezwannag 103. 345
V. D. B. Gr. 15. Hyp. II.
7. Mauring 102. 1504
V. D. B. Gr. 15. Hyp. V.
9. Drauding 101. 362
Mühlgrabener Bahn.
——
Mühlgrabener Str.
2. Ohsoling 18. 645
4. Terpel 100. 169
6. Akmenting 16. 372
8. Rudsit 15. 168
10. Salte 14. 457
V. D. B. Gr. 15. Hyp. II.
12. Lietz 13. 1509
Mühlgrabener Bahn.

Aiswickensche Str.

Lindenruhe.
Mit. 1. Gr. 83. Nr. 1. Hyp. VI.
Theringer Str.
Private Gr.-Nr.
— Gramatneek 45
— Birsneek 45a
Alschwanger Str.
— Jankowsky 56a
Abguldensche Str.
— Buiwid 65a
— Kischkin 64a
Asuppensche Str.
——
Theringer Str.
— Wilzing 43. 44
Alschwanger Str.
— Andersohn 57
— Kuhm 57a
Abguldensche Str.

— Danewald 63
Asuppensche Str.

Akmenstr.

heißt seit 1902 Adselsche Str.

Albertstr.

Pet. 1. Gr. 19. Hyp. II.
Antonienstr.
1. Felder 96. 1512
3. Felder 97. 1513
5. Felder 95. 1511
7. Hilbig 98. 1529
9. Mohrberg 99. 1533
11. Needre, gen. Walther 94. 1604
13. Lebedinski 105. 1561
Schützenstr.
——
Antonienstr.
— Thiemes Erben 40. 148
— Lubbe 113. 1588
— Lubbbe 112. 1587
4. Lebedinski 109. 1562
6. Lebedinski 108. 1563
8. Pohl 107. 1558
10. Mironowa 104. 1554
12. Pehkschen 103. 1556
Schützenstr.

Albertus-Square.

Stadt 1. Gr. 3. Hyp. I.
Schmiedestr.
— Treugolnik 135. 816
— Busch 93. 817
— Skrupske 92. 820
Reformirte Str.
— Stadt-Anlagen 91. 821
Schmiedestr.
— Städt. Anlagen 90. —

Alexanderboul.

Stadt 2. Gr. 9. Hyp. I.
Thronfolger-Boul.
1. Hammer 22. 421
3. Ramkin 21. 420
Todleben-Boul.
— Esplanade, Anlagen 56. —
— Gr.-Kath. Kathedr. 1. —
Elisabethstr.
——
Stadt 2. Gr. 5. Hyp. I.
Elisabethstr.
— Ravelin Markt 1. —
— Friedensrichter-Plenum 3. 1047
— Bezirksgericht 86. —
— Stadt-Anlagen 87. —
Pauluccistr.
2.4. Transehe-Roseneck 51. 913
6. v. Transehe 52. 914
— v. Klot 53. 916
Thronfolger-Boul.

Alexanderstr.

Pet. 1. Gr. 20. Hyp. II.
Elisabethstr.
1. Iwanitzkaja-Wassilenko 149. 426
3. Anspach 148. 425
5. Krüger 147. 424
7. Rudowitz 146. 423
Mühlenstr.
9. Dubotschinsky 94. 422
11. v. Pickardt, Fossard 93. 421
13. Frey 92. 420
15. Schrempff 91. 419
17. Simonson 90. 418
19. Göschel 89. 417
21. Alexander-Newski-Kirchenhaus 88. 232
Romanowstr.
23. Krastkaln 84. 416
25. Oginski 83. 415
27. Gertrud-Pastorat 79. 414
29. Tupikow 78. 413
Gertrudstr.
31. Baugesellschaft 35. 412
33. Galnin 34. 411
35. Baugesellschaft 33. 410
37. Brieger 32. 409
39. Kudrjatschew 31. 408
Säulenstr.
41. Hammer 29. 407
43. Hammer 28. 406
45. Kahnt 27. 405
47. Mündel 26. 404
49. Stiegmanns Stift 25. 403
51. Sengbusch 24. 402
Pet. 2. Gr. 23. Hyp. II.
Ritterstr.
53. Sengbusch & Co. 107. 399
55. do. 108. 276
57. Stadt Riga 105. 400
(Direkt. d. Krankenh.)
59. Stadt Riga 104. 397
61. Musinowicz 103. 441
63. Städt. Krankenhaus. Abt. 102. 287
65. Städt. Kaserne 100. —
Charlottenstr.
Karolinenstr.
67. Rig. Baugesellsch. 99. 348
69. Rig. Baugesellsch. 98. 396
71. 73. Baugesellsch. 58. 395
75. Rohloff 57. 394
77. Schickedanz 56. 393
79. Nicklas 55. 392
81. Bergholz 54. 391
83. Kruglowa u. Korowkina 53. 390
85. Rickweil 52. 389
87. Teitesack 51. 388
89. Steinberg 50. 387
91. Blenck 49. 386
93. Jagodkin 48. 385
95. Witte 47. 384
97. Witte 46. 381
99. Lapping 45. 379
Hilfsstr.
101. Anspach 35/36. 377/378
103. Kobyljanski 34. 376
105. Tschetkin 33. 375
107. Trey 32. 370
109. Lehmann 30. 374
111. Zweite Kirche der Gertrud-Gem. 31. 1620
Pet. 2. Gr. 26. Hyp. II.
Revaler Str.
113. Cramer 76. 504
115. Scheffler 74. 502
117. Ohsoling 72. 520
119. Schmidt 71. 518
121. Major 68. 614
123. Simsohn 67. 615
125. Wulff 64. 501
127. Lauenstein 63. 498
129. 131. Leutner 59. 496
133. Pink 58. 523
135. Surowski 57. 524
137. Roberg u. Martinsohn 56. 526
139. do. 54. 527

141. Perkohn 53. 571
143. Brunnow 49. 572
145. Barlowsky 122. 1507
145a. Barkowsky 48. 570
Wendensche Str.
147. Stahlfeder-Fabr. 46. 359
147a. Nadel-Fabrik 120. 1410
149. Oehlrich 47. 630
151. Matwejew 19. 358
153. 155. 157. Aetna 121. 1487
159. Sihpol 15. 1466
161. Bitte 14. 351
163. Bitte 13. 357
165. Osis 12. 354
167. Bartuschewitz 11. 674
169. Gorelowa 6. 356
171. Städt. fr. Grund 5. —
Falckenstr.
Petersb. Chaussée.

Pet. 1. Gr. 21. Hyp. II.
Elisabethstr.
2. Krause 35. 704
4. Neuburg 34. 705
6. Neuburg 31. 706
8. Mullack 96. 1287
10. Warnecke 30. 707
Mühlenstr.
12. 2. Rig. Spar- u. Leih-Genossensch. 29. 708
14. Leschinskaja 28. 709
16. Wetterich u. Satow 27. 710
18. Wihksne 12. 711
20. Hauck 11. 712
Newastr.
22. Alex.-Newski-Kirche 1. —
Pet. 1. Gr. 22. Hyp. II.
Romanowstr.
24. Brigader 54. 713
26. Hamann 53. 1004
28. Wiers 52. 715
30. Krasting 51. 716
32. Lange 50. 717
Gertrudstr.
34—36. Wiers 22. 719
38. Jakowlewa 21. 720
40. Anspach 20. 721
42. Donner 17. 722
Säulenstr.
44. 46. Ohsoling 16. 723
48. Mündel 1. 724
Ritterstr.
Pet. 2. Gr. 28. Hyp. II.
Ritterstr.
50. v. Günther u. Kuhn 66. 725
52. Eberhardt 65. 726
54. 56. Schmaeling u. Merschewski 63. 728
58. Lipkowskaja 62. 729
60. Baugesellschaft 61. 730
62. do. 60. 731
64. 66. do. 59. 732
Matthäistr.
68. 70. 72. Stadt-Quartier-amt, Eing. z. Alexander-Markt 56. 733
74. Laschkowa 54. 734
76. Tode 53. 735
78. Schewekow 52. 736
80. Kuwald 49. 737
82. Birmann 48. 739
84. 86. Huhn 47. 740
88. Radwill 45. 742
90. Vogel 44. 743
92. Hack 43. 744
94. Palibin 42. 950
96. Jagodkin 40. 745
Artilleriestr.
98. Edelberg 13. 746
100. Jschreyt 12. 747
102. Okunew 11. 748
104. v. Klot-Heydenfeld 10. 749
106. Kahn 9. 750
108. Davidson 8. 751
110. Straßenbahn-Ges. 6. 927
112. Jakobsohn 7. 752
114. Stepanowa 1. 966
Pet. 2. Gr. 27. Hyp. II.
Revaler Str.
116. Marienfeldt 40. 1316
118. Marienfeldt 39. 972
120. Marienfeldt 38. 967
122. Sergejewa u. Beloussow 37. 970
124. Marienfeldt 36. 971
126. Trehsing 35. 979
128. Sarring und Alsnis 34. 1020
130. Sachalin 33. 1019
132. Bergmann 32. 977
134. v. Landesen 31. 978
136. Schönhoff 30. 990
138. Schönhoff 29. 989
140. 142. Geistl. Sem. 55. 1043
144. Sager 28. 973
146. Uppit 27. 976
148. Fuhrmann 26. 985
150. Fuhrmann 25. 984
152. Rey 23. 1023
154. Waleneek 22. 1024
156. Barkowsky 21. 1307
158. Sunepsky 20. 1017
160. Jochumsen 19. 1015
162. Grünwald 18. 1581
162a. Grünwald 17. 1016
164. Semmit 16. 1018
166. Lessnikowa 15. 975
168. Baugesellschaft 14. 974
170. Baugesellschaft 13. 754
172. Neumann 12. 755
174. Kalning 11. 753
176. Barkowsky 10. 756
178. Weyde 9. 759
180. Reinhold 8. 758
182. Walther (Needra) 7. 757
Pernauer Str.
184. A.-G. vorm. Felser & Co. 5. 760
186. Dombrowsky & Skuje 4. 761
188. Gärtner 3. 952
190. Jurjahn 2. 953
192. Osche 1. 965
Suworowstr.
Mosk. 3. Gr. 35. Hyp. II.
194. Norwell 4. 994
Ehemalige Alexanderpforte.
— Stadt Riga (Hospitalbach) 3. —
196. Göschel 2. 1119
Petersb. Chaussée.

Alexisstr.

Pet. 3. Gr. 16. Hyp. II.
Duntenhöfsche Str.
Simonstr.
— Behrsing 57. 1356
11. Pusanowa 58. 1087
Brückenstr.

Duntenhöfsche Str.
Simonstr.
1. Uppit 116. 1080
3. Kormann 115. 1084
5. Haseley 114. 1083
7. Nietze al. Nitsche 113. 1085
9. Dobkewitsch 110. 1200
— Buschland 103. 1081
2. Ohsis 104. 1082
4. Ohsoling 105. 1408
6. Bahr 107. —
— Johannsohn 128. 1559
8. 10. 10a. Johannsohn u. Traumann 109. 1375
Bockstr.
12. Dobkewitsch 94. 1355
Brückenstr.

Alicenstr.

(Schwartzenhof.)
Mit. 2. Gr. 60. Hyp. IV.
Kalnezeemsche Str.
— Amende 64. 1164
— Ewerts 143. 2031
— Linde 120. 1946
Christofstr.
Martinsstr.
Hagensberger Str.

Kalnezeemsche Str.
— Rig. Frauenver. 65. 1165
— Teichmann 151. 2065
— Stadt Riga 145. 2038
Christofstr.
Martinsstr.
Hagensberger Str.

Allarmstr.

Herrenstr. zwischen 27 und 29.
Stadt 1. Gr. 3. Hyp. I.
1. Freymann 67. 867
3. Josephsohn-Meyer 66. 756
2. Berner 54. 766
4. Berner 56. 866

Allascher Str.

hieß bis 1902 Arbeiterstr.
Pet. 3. Gr. 16. Hyp. II.
Apothekerstr.
— Städt. Baugr. 121. —
— Schultz 126. 1491
Sofienstr.
— Pawlowski 4. 1278
Hapsaler Str.
8. Kickert 6. 1168
13. Ausin 16. 1283
Adolfstr.
— Berg 17. 1515
— Städt. Baugrund 18. —
Mühlgrabener Bahn.

— Städt. Markt 120. —
Sofienstr.
— Städt. Baugrund 24. —
— St. Riga, Polizeiverwaltung 127. —
Hapsaler Str.
Adolfstr.
— Trinitatis-Kirche 21. —
— Trinitatis-Kirchh. 20. —
Mühlgrabener Bahn.

Alschwanger Str.

Lindenruhe.
Mit. 1. Gr. 83. Nr. 1. Hyp. VI.
Grenzstr.
Private Gr.-Nr.
— Bahse 48
1. Bertin 48b
3. Schakewitsch 48e
5. Jonas 48f
Angernsche Str.
7. Waldmann 47g
9. Wassiljew 47e
11. Grenzberg 47d
— Budenas 47c
Gymnastikstr.
— Kalning 46
13. Birsneek 45a
Aiswickensche Str.
15. Wilzing 43. 44
17. Kwest 42
19. Leschinsky 41
Altmockensche Str.
21. Braksche 40a
23. Feldmann 88a
25. Spiridenok 89a
27. Rudowsky 98

Grenzstr.
Private Gr.-Nr.
— Böttcher 49
2. Matzkewitsch 49e
4. Lejin 49d
6. Barber 49c
Angernsche Str.
8. Berg 50
10. Rohne 51
12. Ehsi 53
— Kjurbe 55
Gymnastikstr.
— Sala 56
14. Jankowsky 56a
Aiswickensche Str.
16. Meschkow 57
18. Tschepulis 58
Altmockensche Str.
20. Tschurkste 60
22. Neuland 87
24. Grünmann 90
26. Balzer 97

Altautzer Str.

Mit. 1. Gr. 83. Nr. 1 Hyp. VI.
Altenburgsche Str.
Private Gr.-Nr.
— Tschurkste 13
— Mikulinok 16
Altonaer Str.
— Wels 31a
1. Laikam 31b
3. Metzkat 31c
5. Strike 31d
7. Treydas 31e
— Bligsne 32
Theringer Str.

Altenburgsche Str.
Private Gr.-Nr.
— Beyer 12
— Thering 17
Altonaer Str.
— Hartmann 26
2. Schmidt 26e
4. Freymann 28
— Radsing 30
Theringer Str.

Altenburgsche Str.

Lindenruhe.
Mit. 1. Gr. 83. Nr. 1. Hyp. VI.
Grenzstr.
Private Gr.-Nr.
1. Sandersohn 6a
3. Woinarowsky 6b
Auermündesche Str.

5. Wimbe 5
7. Kasack 4
9. Stankewitsch 2
11. Sokolowsky 1
——
Grenzstr.
Private Gr.-Nr.
2. Grauding 7
4. Stankewitz 8
Auermündesche Str.
6. Kopp 9
8. Niemand 10
Assietensche Str.
10. Spunde 11
12. Beyer 12
Altautzer Str.
14. Tschurkste 13
16. Wegner 14

Altmockensche Str.

Lindenruhe.
Mit. 1. Gr. 83. Nr. 1. Hyp. VI.
Theringer Str.
Private Gr.-Nr.
— Lischinsky 41
Alschwanger Str.
— Schwohlmann 58
— Matschewsky 59
Abguldensche Str.
— Wenzlaw 62a
— Tohne 62
Asuppensche Str.
——
Theringer Str.
Private Gr.-Nr.
— Tomsohn 40
— Brakscke 40a
Alschwanger Str.
— Tschurkste 60
— Rathfelder 60a
Abguldensche Str.
— Jaunsem 61a
— Jaunsem 61
Asuppensche Str.

Altonaer Str.

(Gravenhof.)
Mit. 2. Gr. 49. Hyp. IV.
Mitauer Bahn.
1. Melder gen. Müller 141. 535
Hermannstr.
Mit. 2. Gr. 57. Hyp. IV.
3. Akkermann 1. 534
5. v. Campenhausen 3. 536
7. Schleicher 5. 538
Kleine Lagerstr.
Mit. 2. Gr. 56. Hyp. IV.
9. Stadt Riga (Marienmühle) 2. —
Mit. 1. Gr. 55. Hyp. IV.
(Thorensberg.)
11. Holm 20. 289
13. Haberkorn 21. 288
(Altona.)
15. Kranken- u. Beerdigungskasse „Hoffnung" 23. 360
17. Korolkow 24. 371
Bolderaaer Bahn.
19. Borchert 39. 364
Grenzstr.
Mit. 1. Gr. 83. Nr. 1. Hyp. VI.
Lindenruhe.
Private Gr.-Nr.
21. Rose 22
23. Michailow 21
Auermündesche Str.
25. Pahn 20
25a. Pahn 19
Assietensche Str.
27. Tombak 18
29. Thering 17
Altautzer Str.
31. Mikulinok 16
33. Plawneek 15
35. Tschistjakow 14a
Kontorstr.
——
Mit. 2. Gr. 56. Hyp. IV.
(Gravenhof.)
— St.-Marienmühle 1. —
Mit. 1. Gr. 55. Hyp. IV.
(Thorensberg.)
2. Thorensberger Stadtpark 4. 290
Marienmühlenstr.
4. Weiß 19. 258
6. Sokolowsky 18. 1174
— Razmus 17. 282
(Altona.)
Kirchhofstr.
— Johansson 28. 300
8. Brockhausen 27. 362
Kleine Altonaer Str.
10. Seglin 25. 365
Bolderaaer Bahn.
12—24. Rautenfeld 37. 368
Private Gr.-Nr.
12. Ohsoling 10
14. Ohsoling 9
16. Warne 8
18. Schwager 7
Apprickensche Str.
Private Gr.-Nr.
20. Grostik 6
22. Gasparowitsch 5
24. Swirbul 3, 4
Ertellstr.
— Ertell 2. 21
26. Tschulke 1
(Thorensberg.)
28. Burlow 46. 1422
Grenzstr.
Mit. 1. Gr. 83. Nr. 1. Hyp. VI.
Lindenruhe.
Private Gr.-Nr.
30. Linde 23
Auermündsche Str.
32. Malzer 24
32a. Jtner 24a
Assietensche Str.
34a. Ludeks 26a
34. Hartmann 26
Altautzer Str.
36a. Wels 31a
36. Pratneek 31
38. Rautenfeldt 33
— Preede 34
Gymnasiumstr.

Altonaer Str., kl.

(Thorensberg.)
Mit. 1. Gr. 54. Hyp. IV.
Mitauer Chaussée.
1. Block 67. 265
3. Dorneth 66. 306
Rübenstr.
5. Freyberg 61. 329
7. Kusnezow 60. 328
— Dreymann 113. 1982
Heinrichstr.
Mit. 1. Gr. 55. Hyp. IV.
Mitauer Bahn.
9. Rautenfeld 36. 368
Private Gr.-Nr.
11. Krämer 81
13. Bluhm 80
15. Jaroschunas 79
17. Petrowsky 78
19. Januschiz 77
Grobinsche Str.
Bolderaaer Bahn.
— Brockhausen 27. 362
Altonaer Str.
——
Mit. 1. Gr. 54. Hyp. IV.
Mitauer Chaussée.
— Grollmann 76. 1202
2. Stein 81. 2019
4. Horst 82. 349
Gustavstr.
6. Thorensb. Lett. Hilfs-Verein 83. 318
8. Gorbatschewsky 84. 369
(Altona.)
10. Weidemüller 85. 370
12. Reinhardt 86. 372
14. Lahz 87. 367
16. Kegberg 88. 366
— Günther 112. 1930
Mit. 1. Gr. 55. Hyp. IV.
Mitauer Bahn.
18—26. Rautenfeldt 37. 368
Private Gr.-Nr.
18. Grschibowskaja 83
Irmlausche Str.
20. Germann 82
22. Paletzky 75
Theringer Str.
24. Leitis 56
26. Sakrzewski 55
Grobinsche Str.
Bolderaaer Bahn.
— Seglin 25. 365

Altrahdensche Str.

Mit. 1. Gr. 55/37. Hyp. IV.
Altona.
Irmlausche Str.
Private Gr.-Nr.
1. König 87
— Petronitz 71
Theringer Str.
— Jkner 61
— Sepit 50
Abaushöfsche Str.
— Purning 36
— Breede 30
Maxenstr.
3. Lawcewicz 11
Altonaer Str.
——
Irmlausche Str.
Private Gr.-Nr.
— Frischmann 88
— Schakewitz 70
Theringer Str.
— Mateas 62
— Blumberg 49
Abaushöfsche Str.
— Kauffeld 37
— Fuhrmann 29
Maxenstr.
2. Strautmann 13
— Ohsoling 10
Altonaer Str.

Altstadt.

Stadt 1. Gr. 3. Hyp. I.
Weberstr.
1. Löjewitz 119. 842
3. Goerke 114. 747
5. v. Stritzky 115. 810
7. Streiff 113. 748
9. Augsburg 111. 809
Reformirte Str.
11. Stieda 95. 818
13. 15. Stieda 94. 819
17. Stieda 95. 818
19. Tischbein 93. 817
Albertus-Square.
——
Weberstr.
2. Grosset 120. 811
4. Graef 121. 812
6. Blumenthal 122. 841
8. Baron Grotthuß 132. 813
— Stieda 133. 814
10. Treugolnik 134. 815
12. do. 135. 816
Schmiedestr.

Altstr.

(Jlgezeem.)
Mit. 2. Gr. 63. Hyp. IV.
Dünamündesche Str.
— Awsiritz 16. 1119
1. Lamak u. Sieberg 17. 1109
3. Matros 18. 1116
5. Matijahn 19. 1117
7. Riekmann 20. 1148
Piltensche Str.
——
Dünamündesche Str.
— Berg 50. 1145
2. Skulte 49. 1144
4. Wiekel 48. 1150
6. Brakscke 47. 1151
Piltensche Str.

Amalienstr.

(Schwartzenhof.)
Mit. 2. Gr. 58. Hyp. IV.
Finkenstr.
1. Kalning 72. 627
Zeisigstr.
3. Mednis 80. 688
5. Balgalw 79. 2047
— Paulin 78. 690
Bienenstr.
7. Lapsing 112. 858
9. Schadkun 115. 814
11. Lapsing 116. 1591
13. Bartul 117. 853
Fruchtstr.
— Gebauer 151. 892
15. Lindquist 150. 1188
Laubstr.
——
Finkenstr.
— Freudendorf 82. 1889
Zeisigstr.
— Kronberg 105. 689
2. Giehl 106. 874
4. Uppmann 108. 817
— Awerjanowa 110. 816
Staarstr.
6. Berg 97. 815
8. Kalning 96. 635
12. Norenberg 95. 948
Fruchtstr.
— Ehken 152. 951

— Pranz (Frank) 153. 967
Laubstr.

Ambarenstr.

Mosk. 1. Gr. 4. Hyp. I.
Gogolstr.
1. Pfab 17. 991
2. Pfab 18. 889
3. Pfab 19. 890
4. Rücker 20. 884
5. Sellmer 21. 878
6. Klimow 22. 883
7. Muchin 23. 888
Moskauer Str.
———
Gogolstr.
8. Pfab 79. 893
9. Pfab 78. 892
10. Cauderlier 77. 882
11. Cauderlier 76. 881
12. Drishaus 75. 990
13. Muchin 74. 880
14. Börsen-Komitee 73. 1028
Moskauer Str.

1. Ambarenviertel.

Mosk. 1. Gr. 4. Hyp. I.
Moskauer Str.
36. Meyer 67. 946
37. Jwanow 64. 1046
38. Selig 63. 960
39. Jwanow 66. 945
40. Jwanow 65. 944
41. Ehmcke 62. 958
42. Städt. Baugrund 25. —
43. Sperling 44. 943
44. Städt. Baugrund 109. —
45. v. Meiro 57. 952
— Ausa 61. 956
— Stadt Riga 59. 954
— Ausa 58. 953
— Städt. Baugrund 108. —
46. Muchin 26. 929
47. Muchin 42. 936
— Städt. Baugrund 110. —
48. Newstrujew 45. 1002
49. Baschkirow und Pätowa 56. 950
50. Muchin 27. 930
— do. 28. 928
51. Worotilow 39. 932
52. v. Meiro 48. 933
53. do. 49. 934
— Städt. Baugrund 113. —
— Neronow 50. 947
— Städt. Baugrund 112. —
— do. 53. —
— Sickow 54. —
54. Muchin 29. 941
do. 30. 942
do. 31. 939
55. v. Meiro 38. 931
56. Muchin 35. 935
do. 36. 938
do. 37. 961
57. Muchin 51. 979
58. Klimow 52. 1000
59. Städt. Speicher 32. 1023
60. do. 33. 1024
61. do. 34. 1025
Turgenjewstr.

2. Ambarenviertel.

Mosk. 1. Gr. 4. Hyp. I.
1. Pfab 17. 891
2. Pfab 18. 889
3. Pfab 19 890
4. Rücker 20. 884
5. Sellmer 21. 878
6. Klimow 22. 883
7. Muchin 23 888
— Städt. Baugrund 11. —
— do. 12. —
— do. 13. —
— do. 14. —
— do. 15. —
— do. 16. —

3. Ambarenviertel.

Mosk. 1. Gr. 4. Hyp. I.
8. Pfab 79. 893
9. Pfab 78. 892
10. Cauderlier 77. 882
11. Cauderlier 76. 881
12. Drishaus 75. 990
13. Muchin 74. 880
14. Börsen-Kom. 73. 1028
15. Zentr.-War.-Dep. 80 895
16. do. 81. 896
17. do. 82. 897
18 do. 83. 898
19. Städt. Baugrund 84. —
20. do. 85. —
21. do. 86. —
22. Armitstead 72. 886
23. do. 93. 887
24. Zentr.-War.-Dep. 92 901
25. do. 91. 900
26 do. 90. 899
27. Stender 89. 991
28. Städt. Baugrund 88. —
29. do. 87. —

Ambosstr.

Pet. 3. Gr. 17. Hyp. II.
Duntenhoffsche Str.
1. Stadt Riga (Zwangs-Arbeitshaus) 79. 1049
3. do. 76. 1057
5. do. 75. 1294
— Städt. Anstalt Rothenberg 74. 1056
9. do. 73. 1127
Eichenstr.
———
Duntenhoffsche Str.
2. Kriegshospital 67. —
4. Stadt Riga (Mietgebäude) 70. 1246
Hospitalstr.
6. Balting 69. 1060
— Chomse 109. 1479

Ambothensche Str.

(Nordeckshof.)
Mit. 2. Gr. 66. Hyp. VI.
Bullensche Str.
— Kalning 80. 646
Wilnasche Str.
1. Korp, gen. Korpis 79. 819
3. Lingner 78. 615
5. Knieriem 77. 206
7. Salais 76. 1382
9. Panne 73. 659
11. Martinow 75. 213
13. Müller 74. —
Subbathsche Str.
21. Kalning 72. 298
23. Leepe 71. 217
25. Jansohn 66. 219
27. Trubek 65. 220
29. Grünfeldt 64. 803
31. Modin 63. 221
Dünamündesche Str.
———
Bullensche Str.
2. Grünberg 33. 357
Wilnasche Str.
4. Kalning 52. 279
6. Wunge 53. 205
8. Ohsol, genannt Oschin 54. 209
10. Ohs 55. 211
12. 14. Kreyenberg 56. 210
16. Bernstein 58. 307
18. Neuburg 59. 214
20. Jacobsohn 60. 624
— Wirck 61. 218
22. Wunge 62. —
Dünamündesche Str.

Andreasdamm.

Stadt 2. Gr. 10. Hyp. I.
— Stadt Riga, 79. —
— Stapelplätze 89. —
— Stadt (Schifferküche) 87. —
— Städt. Stapelpl. 88. —

Andreasstr.

Stadt 2. Gr. 10. Hyp. I.
Antonienstr.
1. v. Pander 17. 973
3. v. Strandmann 18. 974
— Bornholdt 23. 406
Georgenstr.
5. Nesterow 35. 413
— Posselt 110. 1067
Nikolaistr.
———
Nikolaistr.
2. Bartsch 34. 412
4. Ritterberg 29. 411
6. Bartsch 28. 427
Georgenstr.
— Nesterow 24. 992
Antonienstr.

Angernsche Str.

Lindenruhe.
Mit. 1. Gr. 83. Nr. 1. Hyp. VI.
Eisenbahnstr.
Private Gr.-Nr.
— Wihtol 73
— Preede 70e
Mitauer Bahn.
— Ratneek 69d
Abguldensche Str.
— Ewert 49a
— Barber 49c
Alschwanger Str.
— Jonas 48f
— Timm 48d
Theringer Str.
———
Eisenbahnstr.
Private Gr.-Nr.
— Jautz 74
Mitauer Bahn.
— Wungis 72a
Auppensche Str.
— Mukas 68a
— Lipkis 68
Abguldensche Str.
— Rieben 50a
— Ojas 50
Alschwanger Str.
— Waldmann 47g
— Jwansohn 47
Theringer Str.

Anglikanische Str.

Stadt 1. Gr. 8. Hyp. I.
Schloßstr.
1. Bockslaff 15. 45
3. v. Buchner 13. 44
5. Kaufm. Verein 12. 43
Bremerstr.
———
Schloßstr.
— Rig. brit. Kirchen- u. Armenfonds 16. 37
— do. 18. 38
— do. 18. 28
39, 40, 41, 42
Bremerstr.

Ankerstr.

(Kiepenholm.)
Mit. 2. Gr. 62. Hyp. IV.
Ballastdamm.
1. Zelm & Böhm 34. 169
Kohlenstr.
3. Ohsoling 31. 146
— Reekfting 30. 1868
— Reekfting 125. 1932
Fischerstr.
5. 7. Purmal 27. 138
9. Hermann 26. 148
11. Jegorowa 24. 156
Kleine Düna.
———
Ballastdamm.
— Ohsoling 35. 1320
Kohlenstr.
— Zelming 41. 131
— Städt. Baugrund 43. —
Fischerstr.
2. Milais 44. 143
4. Wimbe 45. 1867
6. Purmal 46. 144
Kleine Düna.

Annenhöffsche Str.

(Sassenhof.)
Mit. 2. Gr. 64. Hyp. IV.
Kandauer Str.
— Sakkit 39. 1218
1a. Erdmann 170. 1860
— Baar 176. 2050
1. Michalowsky 37. 1097
3. Maurach 132. 1522
Gartenstr.
7. Surwillo 133. 1524
9. Podolsky 126. 1499
Mit. 2. Gr. 76. Hyp. IV.
Bolderaaer Bahn.
— Oreler Bahn 336. 2059
1. Ilken 196. 1580
13. Ohsolneek 177. 1540
13a. Jannsohn 2?6. 1635
13b. Rabant 203. 1644
Rahdensche Str.
15. Stubbis 189. 1560
15a. Malder 201. 1678
17. Jalinsky 190. 1552
Kleine Kandauer Str.
Mit. 2. Gr. 82. Hyp. VI.
— Magidson 2. 1233
Solitüdenstr.
———

Mit. 2. Gr. 64. Hyp. IV.
Kandauer Str.
2. Laßmann 35. 1038
4. Hokus 36. 1044
Schuhmacherstr.
— Smirnow 31. 1043
6. Schulz 30. 1472
8. Brunnau 29. 1477
Mit. 2. Gr. 76. Hyp. IV.
Bolderaaer Bahn.
10. Griesle 25. 1533
12. Swirbul 24. —
Mit. 2. Gr. 76. Hyp. VI.
14. Swirbul 172. 741
Kleine Kandauer Str.
Mit. 2. Gr. 82. Hyp. VI.
62. Stoll 8. 1255
— Lahz 7. 1237
Solitüdenstr.

Annenstr.

Pet. 2. Gr. 23. Hyp. II.
Nikolaistr.
1. Martinsohn 76. 1324
3. Jansohn 71. 703
Karolinenstr.
——
Nikolaistr.
— Blumfeldt 79. 1273
2. Zollressort 80. 1293
6. Roßmann 81. 547
Karolinenstr.

Antonienstr.

Stadt 2. Gr. 10. Hyp. I.
Todleben-Boul.
1. v. Schroeder 7. 399
u. 16. 400
3. v. Renner 86. 1045
5. v. Transehe 15. 425
7. v. Transehe 14. 426
9. Jonas 13. 989
Pet. 1. Gr. 19. Hyp. II.
Elisabethstr.
— Sawitzky 47. 702
11. Lahze 48. 1251
9a. Felder 96. 1512
Albertstr.
13. Thiemes Erben 40. 148
Mühlenstr.
— Nutowz 30. 146
15. Trentsche 31. 1259
— Thalheim 23. 677
17. Seemann 19. 686
Graben.
— Städt. Heuschlag 1. —
Hansastr.
— Städt. Heuschlag 2. —
Ritterstr.
Pet. 1. Gr. 24. Hyp. II.
— Gartenbau-Verein 72. —
— Städt. Heuschlag 5. —
Stadt 2. Gr. 10. Hyp. I.
Todleben-Boul.
2. Jaksch 20. 407
4. Witte 19. 972
6. v. Pander 17. 973
Andreasstr.
— Nesterow 24. 992
— Gornowskaja 25. 403
Pet. 1. Gr. 19. Hyp. II.
Elisabethstr.
8. Lasding 50. 559
— Lasding 106. 1551
10. 12. Ruhtenberg 88. 1398
Mühlenstr.
— Ruhtenberg 32. 150
14. Asarch 89. 1430
— Burchard 111. 1574
— Burchard 110. 1575
— Städt. Heuschlag 1. —
Hansastr.
— Goegginger 86. 1382
Ritterstr.
Pet. 1. Gr. 24. Hyp. II.
— Soltwitsch 65. 1381
— Städt. Heuschlag 6. —

Apothekerstr.

Pet. 3. Gr. 16. Hyp. II.
Brückenstr.
13. Krone (Irrenanstalt Alexandershöhe) 53. 1520
15. do. 52. 1520
17. do. 51. 1520
19. Potempa 49. 1091
21. do. 123. 1435
23. Rehburg 45. 1136
25. Kletke 48. 1557
27. 29. Kletke 47. 1135
31. Haseley 46. 1137
33. Berlin 43. 1131
35. Gawartin 42. 1094
Dampfstr.
——
Brückenstr.
— Harras-Freischule 59. 1181
14. Trinit.-Pastorat 60. 1174
16. Leelkok 61. 1170
Pilgerstr.
18. Krone, Kolleg. der allg. Fürsorge 23. 1520
20. Städt. Baugrund 24. —
22. 24. Leekney 25. 1167
26. Stadt (Marktschänke) 119. 1377
28. Städt. Markt 120. —
Allascher Str.
— Städt. Bauplatz 121. —
30—34. Höflinger 26. 1282
Wachholderstr.
36. Neumann 30. 1123
Nordstr.
38. Wolff 39. 1219
40. 42. Becker 40. 1272
44. Morosow 41. 1266
— Pokrow-Kirche 37. 1345
Dampfstr.

Appricken'sche Str.

Altona.
Mit. 1. Gr. 55/37. Hyp. IV.
Abaushöffche Str.
Private Gr.-Nr.
— Karkling 40
— Rebane 26
Maxenstr.
— Tschulke 16
— Schwager 7
Altonaer Str.
——
Abaushöffche Str.
Private Gr.-Nr.
2. Freymann 41
4. Kebbe 25
Maxenstr.
6. Liebert 17
— Grostik 6
Altonaer Str.

Appusensche Str.

(Champetre.)
Mit. 2. Gr. 76. Hyp. VI.
Kalnezeemsche Str.
— Eglit — 217. 872
1. Schult 318. —
3. Preede 318. —
7. Stepanas 317. 1439
Wolgundsche Str.
9. Adams 313. —
11. Behrent 312. —
13. Willit 311. —
15. Berkis 310. 1461
17. Wassilunas 309. —
19. Rings 308. 1352
Salwensche Str.
Mit. 2. Gr. 81. Hyp. VI.
21. Müller 139. 1355
23. Mitrewitsch 138. —
25. Sakkis 115. —
— Tarksch 114. 1285
Champêtresche Str.
41. Sakke 113. —
45. Laßmann 112. —
47. Sillis 81. 1293
Aststr.
49. Peterson 80. 1315
51. Kauling 79. 1314
— 52. —
Michaelstr.
— Dumpe 22. —
33. Schilling 23. 1392
— Grikke 24. 1071
Kandauer Str.
— Reinfeldt 328. — —
——
(Champetre.)
Mit. 2. Gr. 81. Hyp. VI.
Kalnezeemsche Str.
— Kihs — 1. 1341
2. Sarin 140. —
— Butan 141. 1432
— 142. —
Wolgundsche Str.
4. Skuije 209. —
6. Lindenau 210. —
8. Konstant 211. 1437
10. Balzer 212. 1425
10a. Giron 202a. — —
Salwensche Str.
12. Bersin 245. —
14. Kalley 246. —
16. Norwell 247. —
18. Lasding 248. —
— Ansohn 249. —
Champetresche Str.

Arbeiterstr.

heißt seit 1902 Allascher Str.

Architektenstr.

Stadt 2. Gr. 5. Hyp. I.
Pauluccistr.
— Lett. Verein 44. 920
1. v. Reinhold 43. 996
— v. Stankiewicz 42. 921
Thronfolger-Boul.
——
Pauluccistr.
— Polytechnikum 45. 918
Thronfolger-Boul.

Arensburger Str.

Pet. 3. Gr. 14. Hyp. II.
2. Weidendamm.
— Talgsiederei 48. 1474

1. Kretzer 49. 1455
3. Salomonsohn 50. 1477
5. Kahn 51. 1481
7. Joffe 54. 1493
— 56. —
Otter-Graben.

Arsenalstr.

Stadt 1. Gr. 8. Hyp. I.
Turmstr.
1. Krone, Packhaus 55. 70
3. Ruetz 61. 71
5. Pfab 62. 72
do. 63. 73
do. 64. 74
7. Krannhals 69. 75
Klosterstr.
——
Turmstr.
2. Krone (ehem. Gouvern.-Gymnas.) 54. —
4. Klüßmann 53. 69
Klosterstr.

Artilleriestr.

Pet. 2. Gr. 28. Hyp. II.
Alexanderstr.
1. Edelberg 13. 746
3. Ischreyt 14. 1360
5. Ischreyt 12. 747
7. Straßenbahngesellschaft 6. 927
Dorpater Str.
9. Purrit 16. 1038
11. 13. v. Redelien 31. 1007
15. Taube 30. 1008
Suworowstr.
Mosk. 3. Gr. 33. Hyp. III.
17. Kreewing 1. 443
19. Rosewsky 23. 444
21. Krasting 22. 1809
23. Sillin 21. 1964
——
— Roman 20. 1954
Marienstr.
Mosk. 3. Gr. 34. Hyp. III.
25. 27. Stadt Riga, Militär-Magaz. 43. 409
29. Böhm 42. 1276
31. Böhm 41. 374
33. Irbe 40. 495
35. Leepin 38. 496
37. Kalning 37. 1238
39. Weichert 36. 402
41. Weichert 35. 2382
43. Behrsin 33. 2221
45. Meyer 32. —
47. Smirenomudrow 31. 489
49. Busch 30. 500
51. Jansohn 29. 479
53. Purgail 27. 492
55. Sproſt's Fam. Legat 26. 493
57. Rothberg 25. 2041
Färberstr.
59. Kruschichin 134. 1489
61. Zaune 133. 1550
63. Samting 132. 1551
65. Kaukis 131. 1328
67. Hellbart 130. 525
69. Balting 129. 1924
71. Braschnik 128. 1997
73. Wels 157. 2140
Adlerstr.
Pet. 2. Gr. 28. Hyp. II.
Alexanderstr.
2/4. Jagodkin 40. 745
6. Scholemow 39. 951

8. Ulmann 38. 1002
10. Purit 37. 1450
Dorpater Str.
12—18. Krone (Artillerie-Kaserne) 32. —
Suworowstr.
Mosk. 3. Gr. 33. Hyp. III.
20. Sablotzky 24. 356
22. 24. Goegginger 26. 457
26. Birkmann 27. 417
— Sedin 28. 416
Marienstr.
Mosk. 3. Gr. 34. Hyp. III.
28. 30. 32. St. Riga Kasernen 44. 409
34. Fischer 68. 1968
36. Zihrul 69. 488
38. Klawing 70. 2092
40. Alexejew 71. 494
42. Schreck 72. 2054
44. Lutz 73. 498
46. Ahbolting 75. 497
48. Stuckla 76. 382
50. Vogel 77. 499
52. Kruhmin 78. 283
54. Elksne 79. 281
56. Bohgen 80. 470
58. Puchert 81. 428
— do. 82. 514
Färberstr.
60. Makarow 118. 1495
62. Kaugar 119. 1251
64. Kappmann 120. 1250
66. Jansohn 121. 1611
68. Kuiwe 122. 521
70. Landmann 123. 1662
— Hasenfuß 124. 1617
Adlerstr.

Assietensche Str.

Mit. 1. Gr. 83. Nr. 1. Hyp. VI.
Altenburgsche Str.
Private Gr.-Nr.
— Niemand 10
— Pahn 19
Altonaer Str.
4. Freymann 24c
— Gütner 24a
2. Arais 24b
— Bulle 25a
Theringer Str.
———
Altenburgsche Str.
Private Gr.-Nr.
— Spunde 11
— Tombak 18
Altonaer Str.
— Ludeks 26a
1. Ehrze 26b
3. Ehmsing 27
— Selitzky 29
Theringer Str.

Asternstr.

(Seifenberg.)
Mit. 1. Gr. 52. Hyp. IV.
Seifenstr.
1. Meller 110. 1561
— Jansohn 18. 512
Bauskesche Str.
———
2. Widsche 113. 1655
— Zinnau 17. 511
Bauskesche Str.

Aststr.

(Champetre.)
Mit. 2. Gr. 81. Hyp. VI.
Rutzausche Str.
51. Essert 92. 1336
53. Rubant 91. —
55. Witol 90. —
57. Witol 89. 1300
59. Wilks 88. —
61. Wirse 87. 1442
63. Beedris 86. —
65. Breede 85. —
67. Mann 84. —
69. Riedel 83. —
71. Jasunas 82. —
— Sihlis 81. —
Appusensche Str.
———
Rutzausche Str.
38. Keschau 67. —
40. Essering 68. —
42. Rosenberg 69. —
44. Gangnus 70. 1441
46. Wassiljewa 71. 1390
48. Balting 72. —
50. Weing 73. —
52. Kann 74. —
54. Misse 75. 1365
68. Jakobsohn 76. —
70. Puhzen 77. —
72. Feldmann 78. 1310
— Peterson 80. 1315

Asuppensche Str.

Lindenruhe.
Mit. 1. Gr. 83. Nr. 1. Hyp. VI.
Angernsche Str.
Private Gr.-Nr.
1. Mukas 68a
3. Bajar 67a
5. Sakis 66a
— Jaunsem 66c
Gymnastikstr.
— Jankowsky 64
7. Kischkis 64a
Aiswickensche Str.
9. Danewald 63
11. Tohne 62
Altmockensche Str.
13. Jaunsem 61
15. Stolzer 86
17. Wilks 91
19. Kurken 94
———
Angernsche Str.
Private Gr.-Nr.
2. Wungis 72a
— Isack 72
Gymnastikstr.
— Trunne 77
4. Serau 78
6. Bergmann 79
8. Bajar 80
10. Kaminsky 81
12. Zelm 82
14. Karklin 83
16. Jürgensohn 84
18. Buhr 85
20. Rusetzky 92
22. Tombrowsky 93
24. Kose 100

Asylstr.

Pet. 3. Gr. 17. Hyp. II.
Schienenstr.
8. Die Stände Rigas 35. 1267 (Kinder-Asyl)

32. v. Sengbusch 107. 1446
Glasstr.
10. Kerkovius 2. 1242
12. Kerkovius 4. 1173
14. Kerkovius 5. 1525
16. Kerkovius 6. 1526
18. Pawlowsky 8. 1192
Pet. 3. Gr. 16. Hyp. II.
Simonstr.
— Skrasting 82. 1172
20. Ksjunin 83. 1184
22. Hiege 84. 1177
24. Ens 85. 1199
— Freund 74. 1255
Brückenstr.
———
Pet. 3. Gr. 17. Hyp. II.
Schienenstr.
— Ver. g. d. Bettel 37. —
— Stadt Riga, Wald 36. —
Große Eichenstr.
— Duntenhof, Wald 32. —
— Städt. Schulplatz 33. —
Erlenstr.
— Nather 25. 1566
— Nather 24. 1204
Promenadenstr.
— Nather 11. 1565
23. Salzmann 9. 1178
Pet. 3. Gr. 16. Hyp. II.
Simonstr.
25. Pirow 89. 1182
27. Ohsoling 88. 1340
29. Kappaus 87. 1207
31. Frey 86. —
33. Schmuelsohn 132. 1603
Brückenstr.

Atgasenscher Weg.

Mit. 1. Gr. 74. Hyp. VI.
Mitauer Chaussée.
— Schmidt 65. 426
— Scharring 64. —
— Groß 63. —
1. Griewen 124. 740
3. Rasauski 123. 883
5. Krums 122. 755
7. Popp 121. 950
9. Bormann 120. 775
11. Freymann 119. 769
— Losberg 152. 1456
13. Gritschuß 118. 720
15. Migle 117. 483
— Lasding 59. 797
Teichstr.
———
Mitauer Chaussée.
— Deutsch 105. 1273
2. Fabricius 128. 792
4. Linke 127. 782
6. Freimanthal 126. 799
8. Kollin 125. 781
10. Jansohn 130. 858
12. Spalwa 129. 807
14. Spure 131. 830
16. Dombrowsky 132. 846
18. Lewinsohn 133. 859
20. Meding 134. 860
— Schönfeldt 148. 1396
22. Haken 60. 32
— Lubinsky 115. 876
Teichstr.

Atlasstr.

V. D. B. Gr. 87. Hyp. V.
Walzwerkstr.
— Chomse 138. 611

— v. d. Recke, Bar. 141. 577
Stahlgießereistr.
— Chomse 147. 608
— Chomse 146. 609
— v. Bulmerincq (Birkenhof) 132. 69
— Gesinde Brasse 149. —
1. Linie.
V. D. B. Gr. 85. Hyp. V.
— 3. —
— Petersen u. Bergmann 4. 864
Meinhardstr.
V. D. B. Gr. 87. Hyp. V.
Walzwerkstr.
— Chomse 137. 605
— Pskower Bahn-Verw. 133. 283
— v. d. Recke, Bar. 142. 577
— Se. Kaiserl. Hoh. Großfürst Alexei Alexandrowitsch 143. 607
— Chomse 144. 68
— Se. Kaiserl. Hoheit Großfürst Alexei Alexandrowitsch 145. 607
— v. Bulmerincq (Birkenhof) 132. 69
(Schreyenbusch.)
2. Mickelsohn 131. 692
— Rig. Bauges. 126. 629
4. Skuin 130. 693
6. Kruhming 129. 838
— Kaserowsky 128. 71
1. Linie.
— Müller 2. 192
— Rohkst 1. 265
V. D. B. Gr. 85. Hyp. V.
— Rig. Bauges. 16. 107
— Schaack 5. 708
Meinhard-Str.

Auermündesche Str.

Mit. 1. Gr. 83. Nr. 1. Hyp. VI.
Private Gr.-Nr.
— Wimbe 5
Altenburgsche Str.
— Alexejew 9
— Pahn 20
Altonaer Str.
— Sturmann 24
1. Ansberg 24c
———
Marien-Mühlen-Bach.
2. Sander 6c
— Bildert 6b
Altenburgsche Str.
— Stankewitz 8
— Michailow 21
Altonaer Str.
— Linde 23
4. Ansberg 23f

Augustenstr.

Mosk. 3. Gr. 35. Hyp. III.
Marienstr.
— Weiß 75. 1666
1. Philipp 78. 1779
3. Sipol 79. 1628
5. Klein 80. 1717
7. Uppit 81. 2078
9. Keidan u. Jakobsohn 82. 519
Sternstr.
Mosk. 3. Gr. 36. Hyp. III.
— Sedelneek 26. 2043
11. Ahbel 27. 2374

13. Rabisa 28. 2377
15. Spiranda 29. 1984
17. Brackmann 30. 528
19. Ohsoling u. Berg 20. 502
21. Breedis 19. 1894
Rabenstr.
Mosk. 3. Gr. 35. Hyp. III.
Marienstr.
— Kapin 74. 1686
2. Chait 72. 1253
4. Grandsberg 71. 1631
6. Kruhming 70. 446
8. Upiht 69. 1635
— Bette 68. 2048
Sternstr.
Mosk. 3. Gr. 36. Hyp. III.
— Rutkowsky 38. 1940
10. Preede 37. 1655
12. Burka 36. 2015
14. Surowsky 35. 2143
16. Aramowitsch 31. 2002
— Timroth 32. 2124
Rabenstr.

Bachstr.

Pet. 2. Gr. 25. Hyp. II.
Hospitalstr.
1. Duntenhofscher Grund 42. —
3, 5, 7. Zietemann 43. 600
Kleine Bärenstr.
9. Zietemann 66. 577
11. Nikitina 67. 1517
13. Kupscha, Parey u. Ljasky 68. 1518
15. Brunau 69. 1379
Bärenstr.
——
Hospitalstr.
2. 6. Zietemann 31. 600
4. Roska und Paeglis 41. 601
Talstr.
8. Zietemann 49. 514
10. Schigas 48. 513
Kleine Bärenstr.
12. Pawlowsky und Dimde 65. 1405
14. Apkartin 64. 550
16. Apsit 63. 1406
Bärenstr.

Badestr.

(Thorensberg.)
Mit. 1. Gr. 53. Hyp. IV.
Windstr.
— Birck 45. 190
— Rohse 47. 192
Kühleweins Graben.

Badstubenstr.

Mosk. 1. Gr. 43. Hyp. III.
Moskauer Str.
— Braschnik 142. 852
— Mündel 141. 853
— Rig. Börsenbank 140. 855
2. do. 139. 857
4. do. 137. 858
6. do. 135. 860
8. do. 134. 861
Grebenschtschikowstr.
——
Moskauer Str.
— Noah 121. 878
— Balk 122. 879
— Balk 123. 880
— Balk 124. 881
— Merkuljew 125. 561
— Merkuljew 126. 882
— Merkuljew 127. 877
— Merkuljew 129. 1672
— Bidder 130. 874
— Kleinberg 131. 875
— Michelis 132. 884
— Dedussow 133. 885
Grebenschtschikowstr.

Bäckereistr.

Pet. 2. Gr. 23. Hyp. II.
Karolinenstr.
3. Rig. Baugesf. 97. 350
5. Rig. Baugesf. 96. 349
7. Rosenthal 95. 346
9. Städt. Mietshaus 92. —
11. Unterstützungsk. d. luth. Gemeinden in Rußland 91. 1396
Charlottenstr.
——
Karolinenstr.
6. Rohde 87. 449
8. Balk 88. 450
10. Sulter 89. 476
12. Sengbusch 90. 477
Charlottenstr.

Bäckerstr.

(Schwartzenhof.)
Mit. 2. Gr. 61. Hyp. IV.
Lagerstr.
— Limonius 110. 861
1. Groth 111. 645
3. Busch 107. 643
Burschenstr.
5. Reß 105. 785
Waldstr.
——
Lagerstr.
— Riegert 112. 648
Glockenstr.
— Rosenberg 117. 738
2. Schnorr 118. 737
Burschenstr.
4. Abramowitz 119. 784
6. Koppitz 121. 786
Waldstr.

Bärenstr.

Pet. 2. Gr. 25. Hyp. II.
Friedensstr.
Kasernenstr.
1. Fedorowa u. Sokolowa 90. 489
3. Bowell 92. 488
5. Koslowsky 93. 521
7. Metusal 94. 592
9. Postneek 95. 634
11. Karasija 96. 635
Waffenstr.
Kleine Bärenstr.
13. Buchardt u. Ehrmansohn 60. 587
15. Masik 61. 549
17. Apsit 63. 1406
Bachstr.
19. Brunau 69. 1379
23. Iwanow 70. 1252
Pet. 3. Gr. 17. Hyp. II.
— Stadt-Sandst. 96. —
Invalidenstr.
——
Pet. 2. Gr. 25. Hyp. II.
Friedensstr.
2. Gemeinde der Gertrud-Kirche 89. 1323
4. Gemeinde der Jesus-Kirche 88. 1322
6. Müllersohn 87. 659
8. Markowsky 84. 1593
10. Allik 83. 649
12. Wollberg 82. 1212
14. Djennis 81. 658
16. Andersohn 80. 648
18. Bahrding 77. 663
20. Strunke 76. 668
22. Pern 73. 1336
24. Laßmann 72. 652
26. Michejew 71. 665
Stintseestr.

Bärenstr., kleine.

Pet. 2. Gr. 25. Hyp. II.
Waffenstr.
1. Saulit 55. 609
3. Groß u. Lahn 56. 606
5. Drewing 57. 586
7. Weide 58. 599
9. Petersohn 59. 588
— Schigas 48. 513
Bachstr.
— Zietemann 43. 600
Pet. 3. Gr. 17. Hyp. II.
— Saul 99. 1501
Invalidenstr.
——
Pet. 2. Gr. 25. Hyp. II.
Bärenstr.
— Buchardt und Ehrmansohn 60. 587
— Masik 61. 549
— Pawlowsky und Dimde 65. 1405
Bachstr.
— Zietemann 66. 577
Pet. 3. Gr. 17. Hyp. II.
— Rig. Leih- u. Spar-Genossenschaft 98. 1456
Invalidenstr.

Bärenhöfsche Str.

Mosk. 3. Gr. 71. Hyp. V.
Rumpenhöfsche Str.
— Bankowitsch 176. 888
— Drunke 132. 406
— Grundmann 109. 805
7. Grundmann 110. 365
— Grundmann 177. 914
9. Daboling 148. 482
11. Freymann 106. 357
Stubbenseesche Str.
— Banisch 39. 2
Rjäsansche Str.
——
Rumpenhöfsche Str.
— Andersohn 92. 303
11. Gataw 149. 489
— Reekfting 103. 328
Stubbenseesche Str.
— Schilling 38. 1
6a. Schilling 143. 449
— Petrow 37. 2
3a. Bretzke 131. 417
Rjäsansche Str.

Bahnhofsstr.

heißt seit 1901 Gogolstr.

Baldohnsche Str.

(Sassenhof.)
Mit. 2. Gr. 60. Hyp. IV.
Schlocksche Str.
— Rathminder 41. 898
1. Herminghaus, Boormann und Rahlenbeck 40. 897
3. Michelsohn 34. 1067
Schwartzenhöfsche Str.
— Nauck 153. 2071
17. Goerke 112. 1842
17. 111. —
Gregorstr.
Mit. 2. Gr. 60. Hyp. IV.
Schlocksche Str.
2a. Rahlenbeck 38. 780
— Adamtschewsky 71. 1377
2. 4. Michelsohn 108. 1812
— Kühn 119. 1923
5a. Inge 110. 1822
5. Steinbach 32. 1289
6. Ewald 31. 1098
— Puls 28. 1094
Philippstr.
— Puls 27. 1094
7. Tscheluchin 25. 1063
8. Rosa 24. 1091
9. Rentsch al. Jonas 22. 1071
10. Thomas 21. 1072
— Fehrmann 20. 1090
Gregorstr.

Ballastdamm.

(Kiepenholm.)
Mit. 2. Gr. 62. Hyp. IV.
1. Rig. Yacht-Club 98. 1527
2. Taube 88. 170
3. Livl. Jacht-Klub 87. 1173
4. Kellermann 86. 1365
5. Jansohn u. Kohzer 84. 1446
6. Major 85. 1250
8. Freyberg 83. 2042
10. Sehl 82. 1869
do. 81. 166
12. Sehl 80. 167
14. 16. Sehl 79. 168
18. Rose 78. 161
20. Kilp 77. 2024
Dagdener Str.
21. Taube 108. 1808
do. 109. 1809
do. 116. 1881
22. Taube 76. 1486
24. 26. Sehl 75. 163
28. 30. Wellig 74. 162
32. Taube 73. 165
34. Sehl 72. 164
36. Grawes 71. 159
Kleine Ballaststr.
38. 40. Sehl 70. 158
42. Tresing 69. 155
44. Perwow 68. 151
46. 48. Stuhrmann 63. 152
50. Kellermann 62. 157
52. Kalning 61. 124
54. Kehse 60. 1333
56. Kalning 59. 1915
Kohlenstr.
58. Ohsoling 58. 1337
60. Semenow 57. 125
62. Sehl 56. 127
64. Jansohn 55. 1327
Möwenstr.
66. Perwow 37. 129
68. Jansohn 36. 130

— Ohsoling 35. 1320
Ankerstr.
70. Zelm & Böhm 34. 169
72. do. 33. 1814
Gypsstr.
74. Narring 9. 1193
— Gericke 8. 1195
— Gericke 7. 1194
Netzstr.
— Gericke 6. 1204
Lootsenstr.
— Börsen-Komitee 2. 1224

Ballaststr., kleine.

(Kiepenholm.)
Mit. 2. Gr. 62. Hyp. IV.
Ballastdamm.
— Grawes 71. 159
2. Martinsohn 67. 1464
4. Ohsoling u. Martinsohn 66. 1463
6. Perwow 65. 1240
8. Kellermann 64. 1363
——
— Sehl 70. 158
— Städt. Bauplatz 117. —
— Perwow 68. 151
— Stuhrmann 63. 152

Baltische Str.

Mosk. 4. Gr. 72. Hyp. V.
— Petersohn 99. —
— Ohsoling 100. —
— Ohsoling 101. 849
— Ohsoling 102. 32
— Balt. Leinen-Man. Komp. 104. 33
Kischinewer Str.
— Berg 112. 31
— Balt. Leinen-Man.-Komp. 110. 29

Barbierstr.

Mosk. 1. Gr. 43. Hyp. III.
Moskauer Str.
— Cahn 68, 69. 656, 638
1. Stadt Riga 70. 653
Uferstr.
——
Moskauer Str.
— Stadt Riga 71. —
(Desinfektionsanstalt)
— Stadt Riga 73. 637
Uferstr.

Bartausche Str.

(Champêtre.)
Mit. 2. Gr. 76. Hyp. VI.
Kalnezeemsche Str.
— Unterstützungskasse d. evangel. Gemeinden in Rußland 72. 140
19. Bukold 71. 747
17. Pilzer 70. 719
15. Mikkelstein 69. 941
— Swigul 261. 1029
— Kruhse 87. 714
Wolgundsche Str.
(Sassenhof.)
Mit. 2. Gr. 76. Hyp. IV.
— Plotzki 209. 1652
11. Sewel 208. 1650
Mit. 2. Gr. 76. Hyp. VI.
9. Berlin 176. 743
Mit. 2. Gr. 76. Hyp. IV.
7. Jekkal 179. 1556
5. Kasak 178. 1541
— Sassenhöfsche Baumwollsp. 173. 1528
3. Pirang 46. 1077
1. Zander 47. 1330
Tuckumer Bahn.
——
Kalnezeemsche Str.
Mit. 2. Gr. 76. Hyp. VI.
— Ohsoling 68. 124
— Kampar 66. 1458
— Strauch 65. 129
Wolgundsche Str.
— Masurkewitsch 174. 725
— Jürgensohn 49. 304
2. Schmidt 99. 359
— Städt. Gemüsegarten 48. 305
Tuckumer Bahn.

Bastei-Boulevard.

Stadt 2. Gr. 9. Hyp. I.
Kalkstr.
2. Redlich 32. 183
4. Buchardt 31. 184
6. v. Pander 30. 178
7. 8. Mohrberg 29. 189
Basteiplatz.
— Städt. Bauplätze 42. —
9. Hilbig 54. 1048
9a. Engelmann 43. 1041
11. Schroeder 44. 192
Nikolaistr.
——
Basteiplatz.
10. Städt. Gasanstalt 25. 188
Nikolaistr.

Batteriestr.

(Hasenholm.)
Mit. 1. Gr. 51. Hyp. IV.
Hasenholmsches Ufer.
— Fuhrmann 4. 452
— Schalit 7. 449
Holmstr.

Baumstr.

(Thorensberg.)
Mit. 1. Gr. 53. Hyp. IV.
Mitauer Chaussée.
— Mettis 120. 335
1. Luckmann 119. 333
3. Freymann 118. 344
5. Legsdin 117. 334
Dachsstr.
7. Sacharow 111. 297
9. Breckmann 110. 319
— Ruß 109. 1519
Ebelshöfsche Str.
— Stengel 98. 1510
— Schmidt 97. 1861
Bauskesche Str.
——
Mitauer Chaussée.
— Oelmühle C. Chr. Schmidt 24. 219
Bauskesche Str.

Bauskesche Str.

(Thorensberg.)
Mit. 1. Gr. 53. Hyp. IV.
Alte Mitauer Str.
1. Dombrowsky 19. 223
3. Schmidt 20. 224
3. Schmidt 24. 219
Ebelshöfsche Str.
5. Schmidt 97. 1861
7. Schmidt 96. 269
9. Eiduck 95. 270
11. 13. Reinfeldt 94. 284
15. Burkewitz 93. 285
Soldatenstr.
17. Brigader 79. 336
19. Jürgensohn 78. 1551
Zeltstr.
— Baschkirowa 76. 455
Mit. 1. Gr. 52. Hyp. IV.
(Seifenberg.)
— St. Riga, Wald 15. —
21. Pickert 109. 1426
Depkinstr.
21a. 21b. Busch 16. 1887
23. Zinnau 17. 511
Asternstr.
25. Jansohn 18. 512
27. Tschunkut 19. 503
29. Barkowsky 21. 510
31. Bukult 22. 508
Keckausche Str.
33a. Melchior 124. 1854
33. Paëgle 24. 501
Drosselstr.
35. Wenenitz 25. 516
37. Blumfeldt 111. 1609
39a. Zitronbaum 112. 1648
39. Bugailo 26. 461
41. Hagen 27. 463
43. Smirnow 28. 469
— Balk 29. 488
45. Kern 30. 248
47. Grünberg 31. 470
Nummershöfsche Str.
49. Weiß 37. 471
(Benkensholm.)
— Stadt-Heuschlag 96. —
— Piwowarow 95. 1835
— Ruiko 94. 1956
— Meyer 93. 1619
— Ohsol 92. 1521
— Städt. Marktpl. 91. —
— Girgensohn 90. 376
— Rosenfeldt 89. 1817
51. Szymolunas 88. 408
53. Sanjutitsch-Kurotschitzky 87. 399
53a. Girgensohn 86. 504
53b. Sigowa und Petersohn 85. 374
49a. Piwowarow 83. 1941
Mit. 1. Gr. 73. Hyp. IV.
(Seifenberg.)
55. Hirschmann 90. 521
— do. 91. 518
(Neu-Gravenhof.)
57. Knopp 92. 519
(Bienenhof.)
59. Hebenstreit 89. 520
Bauskescher Weg.
——
(Thorensberg.)
Mit. 1. Gr. 53. Hyp. IV.
Alte Mitauer Str.
— Reschais, gen. Resnis 18. 266
2. Luhs 17. 232
4. Ulrich 16. 233
Ludwigstr.
6. 8. Gerber 25. 1252
— Schmidt 137. 1506
— Schmidt 141. 1599
8b. Gudanetz 140. 1523
— Anschmidt 136. 1505
Windstr.
10. 12. Wildenberg 66. 216
14. Schweinfurth 67. 1206
16. Kudwien 68. 217
18. Kudwien 69. 218
20. 22. v. Meiro 70. 271
24. Gudanetz 71. 272
26. Skudre 72. 1406
28. Besnosk 73. 1201
(Seifenberg.)
30. Baschkirowa 75. 455
Mit. 1. Gr. 52. Hyp. IV.
32. Brauerei-Ges. in Riga 14. 456
34. 36. Schmidt & v. Schöpff 13. 458
38. Sprohge 11. 459
40. Wiezinsky 7. 1810
42. Sprohge 10. 459
44. Drewing 9. 1190
46a. Jewelsohn 8. 460
46. Ecke 6. 462
48. Paëgle 4. 466
48a. Kasack 5. 1811
Flügelstr.
— Elmantrune 126. 1986
50. Pawul 45. 464
52. Ewert 46. 465
54. Keksis 44. 493
56. Tupin 43. 1848
58. Petersohn 42. 467
60. Alsing 41. 468
62. Sprukowsky 40. —
64. Blinow 39. 472
66. Reinberg 38. 1873
(Benkensholm.)
— Stadt. Heuschlag 47. —
— Zihrul 56. 383
Dahlensche Str.
— Rogul 57. 381
— Luhs 58. 1640
68. Gersoni 59. 378
70. Berg 60. 1210
72. Rosenfeldt 61. 1651
74. Rosenfeldt 70. 400
76. Sassenreiter 71. —
78. Barnowsky 72. 375
80. Linde 73. —
— Diedrichsohn 74. 1903
82. Boot 75. 413
84. Piwowarow 78. 1940
86. Jakowlew und Petersohn 79. 374
— Stadt-Sandfläche 80. —
84. Dalmatzky 81. 1198
86. Hirschmann 82. 373
— Städt. Uferstreifen 107. --
Mit. 1. Gr. 73. Hyp. IV.
94. Schölting 93. 517

Bauskesche Str., kl.

(Benkensholm.)
Mit. 1. Gr. 52. Hyp. IV.
Bauskesche Str.
27. Zihrul 56. 383
29. Andersohn 62. 382
31. Seidel 63. 380
— Lindenberg 64. —
33. Mosessohn 65. 379
— Zeutz 66. —
— Saweljew 67. —
35. Michelsohn 68. 1900
37. Groskopf 69. 377
— Rosenfeldt 70. 400
Bauskesche Str.
——

28. Rogul 57. 381
30. Luhs 58. 1640
34. Gersoni 59. 378
— Berg 60. 1210
— Rosenfeldt 61. 1651
Bauskesche Str.

Bauskescher Weg.

Mit. 1. Gr. 73. Hyp. VI.
Bauskesche Str.
1. Jacobsohn 110. 292
3. Belte 109. 5
5. Kailju u. Itzkin 108. 309
7. Seltin 106. 342
9. Koilju 105. 6
15. Gulbe 104. 970
17. Blihje 103. —

———

Bauskesche Str.
— Schölting 93. 517
2. Stahl (Fockenhof) 94. 3
4. 6. Szymolunas (Fockenhof) 95. 2
— Langensiepen (Fockenhof) 96. 1
8. Silling 107. 4
10. Petersohn 102. 1213

Mit. 1. Gr. 79. Hyp. VI.
— Hill (Lievenhof) 60. 17
— Hill (Rammenh.) 61. 18
— Grotenhjelm (Depkinshof) 62. 19
— Hill (Krusenhof) 63. 20

Beamtenstr.

Pet. 2. Gr. 25. Hyp. II.
Charlottenstr.
— Duntenhöffscher Grund 14. —
1. Ligger 13. 304
3. Falk 11. 653
Hospitalstr.

———

Charlottenstr.
2. Kielstein 15. 1452
— Schultz 16. 1392
Hospitalstr.

Behnensche Str.

(Nordeckshof.)
Mit. 2. Gr. 66. Hyp. VI.
Nordeckshöffsche Str.
— A.-G. „Textil" 16. 1074
— Hansen 181. 992
Emmastr.

———

Nordeckshoffsche Str.
- Rickmann 15. 353
- A.-G. Textil 208. 1411
— Rinkis 205. 1388
4. Blechmann 202. 1317
2. Agurjanowa 201. 1308
— Opitz 194. 1170
Emmastr.

Bellenhöffsche Str.

Pet. 3. Gr. 14. Hyp. II.
2. Weidendamm.
— Zentral-Güter-Bahnhof 44. —
— Riga-Oreler Eisenbahn-Ges. 61. —
Rote Düna.
2. Weidendamm.

— Städt. Schlachthaus 43. —
Schlachthausstr.
— Städt. Weideland 46. —
Rote Düna.

Bergstr.

Mosk. 4. Gr. 45. Hyp. III.
Dünaburger Str.
1. Zesjulis 51. 1159
1. Zesjulis 52. 1548
3. Kolesnikow 53. 1492
5. v. Cramer 54. 1491
7. Kwassow 55. 1546
9. Jewdokimow 56. 1488
11. Maljauzky 57. 1541
13. Nowikow 58. 1486
15. Minowna 59. 1485
17. Leonow 60. 1483
19. Kirchhof u. Gebethaus der Altgl. 61. —
21. Allerheilig.-Kirche und Iwanow Kirchhof 63. —
— Wolpert 148. 2407
— Städt. Baugrund 62. —

———

Dünaburger Str.
— Gussew 114. 1468
2. Krasowsky 113. 1469
4. Mäßigk.-Kom. 112. 1471
6. Trifanow 111. 1472
8. Pluhmin 110. 2051
10. Tannenbaum 109. 1474
12. Sacharow 108. 1476
14. Lawrentjew 107. 1477
16. Matwejew 106. 2007
18. 20. Kasares 105. 1479
22. Prussakow 103. 1480
24. Timofejew 102. 1683
26. Alexejew 101. 1682
28. Tschebrikow 99. 1812
30. Ljachowitsch 98. 1685
32. Krylow 97. 1831
— Smirnowa 96. 1188
Kleine Bergstr.
— Zihrul 64. 1843
34. Lowtschko 65. 2266
36. Nitawsky 66. 1224
38. Petrowa und Emeljanowa 67. 2409
40. Schukowsky 68. 2435
42. Petrow 69. —
44. Amossow 70. —
46. Babausk 71. 1281
48. Mohrberg 72. 2364
50. Loginow 73. 1295
50a. Butkewitz 74. 1906
Tulasche Str.

Mosk. 4. Gr. 46. Hyp. III.
52. Spar-Kasse der Hilfsgenoss. lett. Handwerker 1. 2197
54. Baikschtis 4. 2149
56. Burberg 5. 1974
58. Orlow 6. 1293
60. Orlow 7. 2414
62. Petersohn 28. 2017
64. Larion 29. 1923
Kalugasche Str.
64a. Blumansky 30. 2405
66. Baumann, Witwitzky 32. 2020
68. Kanzan 33. 2269
— Städt. Baugrund 143. —
Löwenstr.

Bergstr., kleine.

Mosk. 4. Gr. 44. Hyp. III.
Moskauer Str.
— Leontjew 127. 2064
— Städt. Marktbud. Nr. 11—23 133. —
— Merkuljew 73. 899
— Städt. Marktbuden Nr. 11-13 133. —
Witebsker Str.
— Merkuljew u. Kamkin 32. 910
1. Gussew 31. 2090
3. Nikiferowa 30. 911
5. Pikelowa 29. 1300
7. Woinowsky und Maschurin 28. 1643
9. Tkatschew 27. 1544
11. Malschew 26. 1642
13. Jerschow 25. 1555
15. Bytschkow 24. 1517
17. Nitawsky 23. 1518
19. Schapiro 22. 1614
— Utechin 21. 2115

Mosk. 4. Gr. 45. Hyp. III.
Jaroslawsche Str.
21. Trofimow 137. 1158
23. Andrejew 138. 1852
25. Abramowa 139. 1827
27. Terentjewa 140. 1839
29. Kallwelis 141. 2171
31. Bykow 142. 1829
33. Smirnowa 96. 1188
Bergstr.

———

Mosk. 4. Gr. 44. Hyp. III.
Moskauer Str.
— Städt. Markt 74. 2025
Witebsker Str.
— Merkuljew und Kamkin 84. 909
2. Roschonock 85. 1164
4. Wawilow u. Morosow 86. 1951
6. Michailow 87. 1644
do. 88. 1659
8. Roschonok 89. 2001
10. Iwanow 90. 871
12. Lisumow 91. 1647
14. Letsch 92. 1648
16. Sokolow 93. 1162

Mosk. 4. Gr. 45. Hyp. III.
Jaroslawsche Str.
18. Theidon 88. 1895
20. Woronzow 90. 1303
22. Petrow 91. 1820
24. Agurjanow 92. —
26. Bogdanow 93. 1837
28. Tschernokoshin 94. 1908
30. Bartkus 95. 2044
32. Zihrul 64. 1843
Bergstr.

Bergshöffsche Str.

Pet. 3. Gr. 14. Hyp. II.
2. Weidendamm.
— Cahn 53. 1482
— Grüning 57. 1499
Otter-Graben.

———

2. Weidendamm.
— 66. —
— Kergalw 70. 1602
— Städt. Stapelpl. 74. —
— Städt. Heuschlag 33. —

Bersohnsche Str.

hieß bis 1902 Birkenstr.
B. O. B. Gr. 70. Hyp. II.
Petersb. Chaussée.
— Plauzit 10. 1110
1. 3. 5. Russ. Ges. A. E. G. 15. 1108
Treydensche Str.

———

Petersb. Chaussée.
— Kalning 130. 1372
2. Samuel 8. 1107
4. Abolting 7. 1359
6. Ehrmann 6. 1114
Treydensche Str.

Biberstr.

(Bebberbeck.)
Mit. 2. Gr. 80. Hyp. VI.
Schlocksche Str.
— Resewsky 22. 1026
do. 135. 1039
— Gruhse 23. 1027
— Leeping 24. 404

Bienenstr.

(Schwartzenhof.)
Mit. 2. Gr. 58. Hyp. IV.
Honigstr.
1. Butte 58. 709
3. Slobka 57. 708
5. Schlock 56. 707
7. 9. Reinberg 67. 701
Kleine Bienenstr.
— Stelf 125. 693
11. Liebert 124. 694
13. Karsch 123. 857
15. Butte 122. 869
17. Sarring 121. 833
— Purwing 120. 831
Fruchtstr.
— Meininger 140. 832
19. Barthelmes 139. 856
— Strautmann 137. 835
Laubstr.

———

Honigstr.
2. Butte 46. 710
4. Rubin 55. 705
6. Beibst 54. 704
Finkenstr.
8. Gode 69. 703
Zeisigstr.
10. Kalnin 76. 692
12. Koncewicz 77. 691
14. Paulin 78. 690
Staarstr.
16. Kirkillo 111. 819
18. Laschkow 113. 884
20. Guthmann 114. 883
— Bebris 119. 1177
Fruchtstr.
— Behrmann 141. 867
22. Schubert 145. 1428
— Schukow 146. 855
Laubstr.

Bienenstr., kleine.

(Schwartzenhof.)
Mit. 2. Gr. 58. Hyp. IV.
Lagerstr.
— Thurau 127. 698
1. Nasarow 126. 695
3. Stelf 125. 693
Bienenstr.

———

Lagerstr.
— Starr 66. 699
— Reinberg 67. 701
Bienenstr.

Bikkernsche Str.

B. O. B. Gr. 89. Hyp. II.
Petersb. Chaussée.
— Mengel 38. 1599
— Salomonsohn 39. 1606
— Blumberg, Rompe u. Weidemüller 37. 1598
7. Wengemann 13. 1571
9. Pluschtschew 14. 1568

B. O. B. Gr. 89. Hyp. V.
— Pljuschtschew 35. 883
31. Baug. Struktor (Dittmarshof od. Schulzenhof) 23. 48
— 28. —
35. Petrow 29. 694

B. O. B. Gr. 89. Hyp. II.
— Swaigsne 40. 1616
31. 41. 43. 53. Bau-Ges. Struktor (Melgalweld.) 30. 1353

B. O. B. Gr. 89. Hyp. V.
— Seeberg 31. 664
——
Petersb. Chaussée.
20. 22. 36. Bau-Ges. Struktor (Lindenhof) 15. 47
— do. 23. 48
40. Akt.-G. Sirius 24. 663
42. Schock 25. 678
44. Kirsten 26. 706
— Seidmann 27. 701
— Alksnit 41. 884
— Jeremias 32. 218
— Zink 33. 49

B. O. B. Gr. 71. Hyp. V.
— Martinowa 3. 181
— Timm 116. 519
— do. 117. 484
— Eglit 118. 483

B. O. B. Gr. 78. Hyp. V.
— Leeping 183. 668
— Kreutzberg 184. 669
— Leeping 185. 670
— Leeping 186. 671
— Timm 187. 672
— Eglit 188. 673
— Spehlmann 216. 749
— Puhze 217. 750
— Kirstein 219. 751
— Ohsol 220. 752
— Markitant 221. 753
— Melle 224. 754
— Swikis 225. 765
— Sunka 226. 764

Birkenstr.

heißt seit 1902 Bersohnsche Str.

Birkenstr.

(Gravenhof.)
Mit. 2. Gr. 56. Hyp. IV.
Kleine Lagerstr.
1. Maurin 78. 587
3. Jacobsohn 77. 1482
5. Room 76. 599
7. Blumfeldt 75. 1171
9. Sidjäkow 74. 610
11. Sidorowitsch 73. 605
13. Firsowa 72. 609
15. Mohn 71. 1534
17. Gudsinsky 69. 1489
19. Gudsinski 67. 604
Windauer Str.
——
Kleine Lagerstr.
— Elksne 57. 602
2. Grünberg 58. 603
4. Snikker 59. 1334
6. Seminsky 60. 1348
8. Schönfeldt 61. 1242
10. Paegle 62. 600
12. Drawneek 63. 1481
14. Wendrick 65. 1480
18. Deutschmann 66. 1346
Windauer Str.

Bischofsstr.

Stadt 1. Gr. 7. Hyp. I.
Stifts-Ausfahrt.
1. Seeberg 26. 1
3. Rig. Stadt-Hypotheken-Verein 25. 2
5. do. 24. 962
7. do. 23. 975
Küterstr.
——
Herderplatz.
2. Girgensohn 14. 6
4. Bermann 15. 5
6. Kampffer 16. 4
8. Baerenfeldt 17. 3
Kleine Bischofsstr.
10. Kreewing 20. 10
12. Kreyenberg 22. 23
Küterstr.

Bischofsstr., kleine.

Stadt 1. Gr. 7. Hyp. I.
Bischofsstr.
1. Kreewing 20. 10
3. Kreewing 21. 11
Mönchenstr.
——
Bischofsstr.
2. Baerenfeldt 17. 3
4. Lüth 19. 9
Mönchenstr.

Blumenstr.

(Schwartzenhof.)
Mit. 2. Gr. 58. Hyp. IV.
Waldstr.
1. Petschak 32. 620
Marktstr.
— Sabatus & Wantz 35. 641
— v. Chmielewski 36. 647
3. Kathol. Wohlthätigkeits-Ver. 44. 639
5. Janson 43. 656
7. 9. Pukne 41. 655
Honigstr.
——
Dorotheenstr.
— Lorenz 31. 630
Marktstr.
4. Bulwan 27. 640
6. v. Prewisz-Kwinto 26. 638
8. Klenert 45. 657
Honigstr.

Bockstr.

Pet. 3. Gr. 16. Hyp. II.
Alexisstr.
— Dobkiewitz 94. 1355
1. Eglit 96. 1431
3. Schurde 98. 1189
5. Grünfeldt 100. 1530
— Swaigsne 125. 1483
Simonstr.

Pet. 3. Gr. 17. Hyp. II.
— Eltz 18. 1202
7. Els 17. 1301
9. Pukkit 16. 1171
11. Großwald 15. 1231
Promenadenstr.
——
Pet. 3. Gr. 16. Hyp. II.
Alexisstr.
2. Johannsohn und Traumann 109. 1208
— Johannson 128. 1559
4. Michelsohn 106. 1169
6. Fadejew 102. 1201
Simonstr.

Pet. 3. Gr. 17. Hyp. II.
8. Charitonow 19. 1079
— Winkmann 20. 1153
— Eckmann 21. 1179
— Kemer (Temer) 22. 1176
— Chajutina 23. 1183
Promenadenstr.

Böttcherstr.

Stadt 1. Gr. 2. Hyp. I.
Königsstr.
1. Schwenn 29. 478
3. Wolossow 28. 498
5. Silling 26. 497
7. Marschütz 25. 496
— Friedrich 22. 495
Wallstr.
——
Königsstr.
2. 4. Sack 19. 477
6. Stahl 21. 501
Wallstr.

Bohnenstr.

(Seifenberg.)
Mit. 1. Gr. 52. Hyp. IV.
Rumpenhöffsche Str.
— Berg 98. 505
— Bergmann 99. 1256
— Krullit 100. —
— Städt. Bauplatz 101. —
— Stoll 102. 1825
— Bukold 103. 1993

Mit. 1. Gr. 73. Hyp. IV.
— Ballhausen 82. 2062
— Platais 87. 1501

Bolderaaer Str.

(Schulzenhof.)
Mit. 2. Gr. 80. Hyp. VI.
Bolderaaer Bahn.
2. Schröder 13. 1040
— Duckur 66. 916
— Bruhwel 67. 1140
— Bruwel 68. 655
10. Sprohge 116. 901
— Purgail 106. 998
— Purring 105. 862
— Wienert 104. 848
— Eglit 100. 866
— Strasde 99. 870
——
Bolderaaer Bahn.
— Jauze 65. 936
— Goldbek 64. 688
7. Wißbuhl 63. 611
— Walther 62. 1015
— Zahser 117. 788
— Galweneek 118. 794
— Brahl 119. 795
— Gadmann 120. 814
— Henschkin 121. 815
— Mathisson 122. 813
— Jansohn, gen. Sparit 123. 816
— Wiedau 124. 847
— Rungain 125. 905
— Swirbul 126. 921

Brauerstr.

Stadt 1. Gr. 8. Hyp. I.
Sandstr.
— I. Rig. Ges. gegens. Kredits 82. 126
1. do. 83. 119
3. Stieda 84. 127
Kleine Lärmstr.
5. Mentzendorff 85. 128
7. Petersohn und Freymann 88. 117
9. Pilp 89. 129
11. Müller, Erasmus, Cleemann 90. 116
Lärmstr.
——
Sandstr.
2. 4. Bobrow 132. 134
6. Kramer 135. 137
8. Zweite Rig. Feuerversf.-Ges. 136. 138
10. Thoms 130. 132
12. Akt.-Ges. Rig. Papierfabriken 129. 131
14. do. do. 128. 130
Lärmstr.

Brauerstr., kl.

Stadt 1. Gr. 6. Hyp. I.
Sandstr.
— Nicklas 23. 298
— Kymmel 33. 308
Pferdestr.
——
Sandstr.
— Nord. Ges. geg. Kredits 22. 297
— Vogelsang 21. 296
Pferdestr.

Bremerstr.

Stadt 1. Gr. 8. Hyp. I.
Katholische Ausfahrt.
1. Kaufm. Ver. 12. 43
Anglikanische Str.
3. Britischer Kirchen- u. Armenfonds 18. 28
39, 40, 41, 42
5. Frobeen 19. 981
Küterstr.

Stadt 1. Gr. 7. Hyp. I.
7. Hypotheken-Verein 23. 975
9. Hypotheken-Verein 24. 962
11. Hypotheken-Verein 25 2

— Seeberg 26. 1
Stifts-Ausfahrt.

Bretterstr.

(Muckenholm.)
Mit. 1. Gr. 50. Hyp. IV.
Muckenholmsche Str.
— Laschkow 114. 110
Sperlingstr.
— Holzsägemühl.-Ges. 9. 1251
— Holzsägemühl.-Ges. 8. 1234
— Holzsägemühl.-Ges. 7. 1236
Kobernschanze.
———
Oskarstr.
— Holzsägemühl.-Ges. 27. 385
Kühleweins Graben.

Brückenstr.

Pet. 3. Gr. 16. Hyp. II.
Duntenhöfsche Str.
— Alexandershöhe 53. 1520
Apothekerstr.
1. Harras-Freischule 59. 1181
3a. Flugien 131. 1582
3. Brenis 73. 1190
5. Radsing 72. 1516
7. Müller 71. 1191
9. Müller 70. 1195
11. 13. Pohdneek 69. 1205
15. Brock 68. 1424
Schienenstr.
———
Duntenhöfsche Str.
2. 4. Koch 56. 1089
6. Dobkewitsch 57. 1356
8. Pusanow 58. 1087
Alexisstr.
10. 12. Dobkewitsch 94. 1355
Kiefernstr.
14. Worobjew 93. 1197
— Schmuelsohn 132. 1603
Asylstr.
16. 18. Freund 74. 1255
20. Ruhtenberg 124. 1441
22. Ruhtenberg 75. 1124
24. Behrsing 76. 1261
26. Ausa 77. 1185
28. Nikolajew 78. 1193
30. Leischkaln 79. 1194
32. Frühlings-Verein 80. 1220
Schienenstr.

Brunnenstr.

Pet. 1. Gr. 22. Hyp. II.
Romanowstr.
1. Büjanhoff 57. 827
Gertrudstr.
— Rabinowitsch 27. 813
3. Mehlbart 28. 811
5. Plugis 29. 810
7. Sichmann 30. 808
9. Sichmann 31. 807
— Pohluleite(Pohl) 32. 787
11. Zehrp 33. 790
13. Alexejew 39. 805
— Rubzow 38. 803
Dorpater Str.
———
Romanowstr.
— Cramer 58. 830
2. Busch 61. 824
4. Jacobsohn 62. 954
6. Kaufmann 65. 816
Gertrudstr.
8. Kempel 44. 809
10. Maikapar 40. 804
Dorpater Str.

Brussenstr.

(Thorensberg.)
Mit. 1. Gr. 53. Hyp. IV.
Windstr.
— Richter 4. 188
— Birck 45. 190
Kühleweins Graben.

Buchtstr.

(Sunde.)
Mit. 2. Gr. 63. Hyp. IV.
Kleine Wasserstr.
— Ilgezeem.Brauerei 86. 1404
— Martinsohn 85. 973
1. Seeberg 84. 1321
— Stadt-Stapelplatz 83. —
Kleine Düna.
———
Mit. 2. Gr. 61. Hyp. IV.
Wasserstr.
— Petersohn 19. 980
— Mantel 18. 979
— Rig. Drahtindustr. 2. 1241

Mit. 2. Gr. 63. Hyp. IV.
Kleine Wasserstr.
— Ilgezeem.Brauerei 87. 1400
— Martinsohn 88. 973
— Puls 91. 1140
— Hans & Weinberg 134. 1693

Bürgerstr.

(Gravenhof.)
Mit. 2. Gr. 57. Hyp. IV.
— Warter 104. 497
— Mündel 152. 1904
— Mündel 107. 523

Mit. 2. Gr. 56. Hyp. IV.
Kleine Lagerstr.
— Baumann 56. 1740
1. Meschkela 55. 592
3. Kalling 54. 607
5. Rubel 53. 591
7. Danzberg 52. 972
7a. Lutz 120. 1987
9. Barback 51. 589
11. Müller 50. 1372
Windauer Str.
— 2. Krankenh. 115. —
Libauer Str.

Mit. 2. Gr. 57. Hyp. IV.
— Kreewing 105. 525
— Walbe 106. 526
Kleine Lagerstr.

Mit. 2. Gr. 56. Hyp. IV.
— Pinter 44. 1282
— Möckel 43. 1230
2. Dudat 45. 608
4. Chawesohn 46. 613
6. Linberg 47. 590
— Küker 42. 527
8. Rosenbaum 48. 595
10. Osoling 100. 1579
— Legsding 40. 1381
Windauer Str.
— Städt. Baugrund 39. —
— do. do. 114. —
— do. do. 113. —
Tuckumer Str.
— Rogge 112. 1818
— Bildat 110. 1833
Libauer Str.

Bullensche Str.

(Ilgezeem.)
Mit. 2. Gr. 63. Hyp. IV.
Dünamündesche Str.
— Ilgezeem.Brauerei 95. 1158
— Städt. Anlagen auf d. Lämmerberge 94. —

(Nordeckshof.)
Mit. 2. Gr. 66. Hyp. VI.
Kuckuckstr.
1. Kalning 80. 646
Ambothensche Str.
— Kreßler 32. 228
1a. Kreßler 191. 1127
Grodnosche Str.
— Reim, Heuschlag 31. —
— Lapin 169. 909
5. Baron Grothuß 3. 249
Dondangensche Str.
3. Ohsoling 4. 893

Mit. 2. Gr. 67. Hyp. VI.
Schaulensche Str.
7. Lickert 175. 961
7a. Bunte 115. 293
9. Plukſne 184. 1223
9a. Kleinberg 114. 942
— Hellmann 113. 605
Griwasche Str.
11. Wannag 98. 551
13. Ahbol 97. 502
15. Snotain 96. 710
17. Freymann 94. 653
Holzstr.
— Weidmüller 152. 1333
17a. Jacobsohn 1. 1189
19. Reim 151. 627
33. Karkling 153. 577
Bolderaaer Bahn.
———
(Ilgezeem.)
Mit. 2. Gr. 63. Hyp. IV.
Regimentsstr.
— Polkowoi Dwor 100. —
— Armen-Kirchhof 97. —

(Nordeckshof.)
Mit. 2. Gr. 66. Hyp. VI.
Kuckuckstr.
2. Kotschugow 83. 204
4. Baldon 82. 203
6. Koslow 81. 266
Frauenburgsche Str.
8. Laschkow 136. 434
10. Blumenbach 137. 276
12. Reim, Hof Nordeckshof 138. 162
— Daniels 204. 1361

Mit. 2. Gr. 67. Hyp. VI.
Hofesstr.
12a. Wilensohn 164. 877
14. Kristin 165. 875
16. Lasdin 166. 892
18. Nordeckshöfer Feuerwehr 167. 915
20. Jermolajew 168. 910
Griwasche Str.
22. Wilzing 169. 1065
24b. Schagarin 170. 891
24a. Skujin 171. 1060
26. Kreißler 176. 1004
— Carlile u. Zimmermann 178. 1093
— Reim, Wald 116. —
24. Reim 154. 511
Bolderaaer Bahn.
26. Seymann 182. 310
28. Dindon 181. 1035

Mit. 2. Gr. 80. Hyp. VI.
30. v. Schultz 138. —
32. Iwanow 139. 1101
Kl. Bullensche Str.
34. Kupzis 159. 1103
36. Ohsoling 160. 1102
38. Leeping 161. 1132
40. Maksimow 162. 1338
42. Runis 184. 1381

Bullensche Str., kl.

(Neuhof.)
Mit. 2. Gr. 80. Hyp. VI.
Bullensche Str.
— Kupzis 159. 1103
3. Dünfeldt 158. 1099
7. Ogle 157. 1104
9a. Wehze 156. 1130
9. Zihrul 155. —
11. Saulit 154. 1098
13. Bulle 153. 1195
15. Michelsohn 152. 1222
17. Kubelsunas 151. 1220
19. Rosenthal 150. —
21. Willumsohn 149. —
23. Schultz 148. 1131
———
Bullensche Str.
— Iwanow 139. 1101
2. Kwitko 140. —
2a. Blom 141. —
4. Kehning 142. 1144
6. Beesais 143. 1129
8. Rosenstein 144. 1221
10. Mahjneek 145. —
12. Zizer 146. —
14. Amolin 147. —
(Schulzenhof.)

Burschenstr.

(Schwartzenhof.)
Mit. 2. Gr. 61. Hyp. IV.
Waldstr.
1. 3. Busch 107. 643
Bäckerstr.
— Schnorr 118. 737
5. Silling 116. 736
7. Müller 115. 735
Taubenstr.
———
Waldstr.
— Busch 106. 643
— Reß 105. 785
Bäckerstr.
— Abramowitsch 119. 784
2. Lebedow 120. 791
— Koppitz 121. 786
— Matson 122. 733
Taubenstr.

Champêtresche Str.

(Sassenhof.)
Mit. 2. Gr. 76. Hyp. IV.
Tuckumer Bahn.
1. Sassenh. Baumwollspinnerei 173. 1528
3. Campenhausen 193. 1572
Sassenhöfsche Str.

5. Motor 215. 1707
7. Bohkum 216. 1685
9. 11. Keble 222. 1759
13. Leeping 221. 1647
15. Sohlmann 219. 1692
— Jekkal 220. 1773
— Jekkal 232. 1774
Irmlausche Str.

Mit. 2. Gr. 76. Hyp. VI.
— Tauring 270. 1059
— 286. —
— 287. —
— Mölle 288. 1373
23. Brempel 289. 1429
53. Swareneek 290. 1267
Nutzausche Str.
— Fitzner 291. 1344
63. Greese 292. —
65. Jürgensohn 293. —

Mit. 2. Gr. 81. Hyp. VI.
67. Pogul 126. —
69. Swirbul 125. —
71. Ruthmann 124. —
71a. Essering 123 1418
73. Tomson 122. —
75. Jasinsky 121. 1408
77. Freymann 120. —
79. Liedak 119. —
81. Ruhs 118. —
83. Ballod 117. —
85. Windeds 116. 1286
87. Tarksch 114. 1285
Appusensche Str.
89. Ansohn 249. —
91. Lapping 250. —
93. Schulga 251. —
95. Kuschke 252. 1403
95a. Rittig 253. —
97. Fritz 254. —
99. Glaß 255. 1459
101. Osol 256. —
103. Birsneek 257. —
105. Berg 258. —
107. Fenske 259. 1266
109. Lißner 260. —
111a. Reinhold 261. —
111. Bürger 262. 1349
113. Eichbaum 263. —
— 266. —
Pleskodahlsche Str.
117. Kleinberg 267. —
119. Bazar 298. —
121. Waleneek 297. —
123. Taluz 296. —
— 295. —
— 294. —
129. Reekstin 293. —
131. Schwieting 292. —
— 291. —
— 290. —
— 289. —
— 288. —
— Kirchhof 287. —
Solitüdenstr.

Mit. 2. Gr. 76. Hyp. IV.
Tuckumer Bahn.
2. Ges. Motor 184. 1568
— Campenhausen 204. 1596
Sassenhöfsche Str.
— Wilentschik 223. 1746
— Wilentschik 224. 1747
— v. Schwech 228. 1958
36. Miedtke 229. 1769
Irmlausche Str.

(Champetre.)
Mit. 2. Gr. 81. Hyp. VI.
38. Strautmann 97. —
40. Rohze 98. —
Nutzausche Str.
42. Rohze 101. 1284
74. Rosenfeld 102. —
76. 103. —
78. Seeberg 104. —
80. Rozen 105. 1301
82a. Reinson 106. —
82. Egle 107. 1331
84. Swareneek 108. 1465
86. Mioduschewsky 109. 1386
88. Zeling 110. 1302
90. Dekschna 111. 1311
— Eglit 113. —
Appusensche Str.

Charkower Str.

Mosk. 4. Gr. 48. Hyp. IV.
Kiewsche Str.
— Diskontobank 87. 2155
— Rig. Börsen-B. 88. 2158
— Börsen-Kom. 90. 2157
— Dietrichsohn 98. 2268
— Diedrichsohn 100. 2264
— do. 101. 2265
Friedrichsstr.

Kiewsche Str.
— Städt. Baugrund 109. —
— do. do. 110. —
— do. do. 111. —
— do. do. 112. —
— Städt. Gewerbeschule 108. —
— Städt. Baugrund 115. —
— do. do. 116. —
— do. do. 117. —
— Dombrowsky 83. 2086
Friedrichsstr.
— Städt. Baugrund 96. —

Charlottenstr.

Pet. 2. Gr. 23. Hyp. II.
Alexanderstr.
1. Städt. Kaserne 100. —
3. Stadt Riga 101. 286
5. Stadt Riga 115. 508
7. Stadt Riga 114. 555
9. Zum Krankenhaus geh. (früher Diak.-Haus)
11. Stadt Riga 109. 277
278. 281. 442
(Nr. 3, 5, 7, 11 zum Krankenhause)

Pet. 2. Gr. 24. Hyp. II.
Nikolaistr.
13. Wagner 8. 291

Pet. 2. Gr. 25. Hyp. II.
— Krone 3. 321
17. Kauling 20. 305
19. Sablowsky 2. 306
— Bergengrün's Siechenhaus 1. 307
Duntenhöfsche Str.

Pet. 2. Gr. 23. Hyp. II.
Alexanderstr.
2. 4. Rig. Baugef. 99. 348
6. Gruzdz 93. 472
8. Städt. Mietsh. 92. —

10. Unterstützungskasse der ev.-luth. Gemeinden in Rußland 91. 1396
Bäckereistr.
12. v. Sengbusch 90. 477
14. v. Sidow 77. 697

Pet. 2. Gr. 24. Hyp. II.
Nikolaistr.
— v. Stritzky 62. 690
Hilfsstr.
16. v. Stritzky 60. 292
18. v. Stritzky 58. 470
20. 22. v. Stritzky 63. 1318
24. 26. Marien-Diak.-Verein 54. 493
28. Wagner 49. 1281
30. Upmal 48. 582
30a. Upmal 77. 1555
32. Bange 47. 627
34. Tichomirowa 46. 1440
36. Suhlis 45. 628
— Leih- u. Vorsch.-Kasse d. Rig. Handwerker 44. 629
Torgelsche Str.
— Maslow 16. 541
38. Kliem 15. 581
40. Beyer 14. 583
42. Hermus 13. 598
44. Ebend 12. 1510
46. Teichmann 11. 540
48. Paramonow 10. 654
50. Karpowsky 9. 1535

Pet. 2. Gr. 25. Hyp. II.
Erbsenstr.
52. Krone 4. 321
— Duntenhof 14. —
54. Wilumsohn 12. 1295
— Brockhusen 13. 304
Beamtenstr.
56. Kielstein 15. 1452
58. Kielstein 19. 511
60. Lüth 21. 1296
Offizierstr.
62. Maschelis 26. 308
64 Bergengrün's Siechenhaus 27. 307
Duntenhöfsche Str.

Christofstr.

(Schwartzenhof.)
Mit. 2. Gr. 60. Hyp. IV.
Taubenstr.
— Kolpakow 86. 1621
Alicenstr.
Schwartzenhöfsche Str.
Zabelnsche Str.
Dreylingstr.
2. 4. Petkewitsch 141. 2006
— Terentjewa 109. 1816
Margaretenstr.

Taubenstr.
— Schaeffer 73. 1440
— Linde 120. 1946
Alicenstr.
— Stadt Riga 145. 2038
— Baltegalw 142. 2013
Schwartzenhöfsche Str.
— Kruhming 144. 2033
Zabelnsche Str.
Dreylingstr.
Margaretenstr.

Concordienstr.

ist seit 1902 ein Teil der Sofienstr.

Convent z. h. Geiste

suche man unter Konvent z. h. Geiste.

Dachsstr.

(Thorensberg.)
Mit. 1. Gr. 53. Hyp. IV.
Baumstr.
— Lagsdain 117. 334
1. Dinewitz 116. 1872
3. Baumann 115. 1949
— Skilling 114. 348
Kreuzstr.
— St. Riga, Waggonpark d. Straßenbahn 165. —
— Städt. Baugrund 130. —
Grenzstr.

Baumstr.
— Sacharowa 111. 297
2. Miklaschewitsch 112. 283
— Städt. Baugrund 167. —
Moosstr.
— Städt. Baugrund 164. —
Zeltstr.

Dagdener Str.

Kl. Klüversholm.
Mit. 2. Gr. 62. Hyp. IV.
Kleine Düna.
— 101
— 102
Oeseler Str.

Kleine Düna.
— Dampfsch.-Ges. A. Augsburg 100. 1703
2. St. Riga 92. 122
Oeseler Str.

Dahlensche Str.

(Benkensholm.)
Mit. 1. Gr. 52. Hyp. IV.
Bauskesche Str.
— Boot 75. 413
— Diedrichsohn 74. 1903
— Bruschinsky 73. —
Düna.

Bauskesche Str.
2. Piwowarow 78. 1940
— Jürgensohn 76. 1716
Düna.

Dampfbootstr.

(Ilgezeem.)
Mit. 2. Gr. 63. Hyp. IV.
Dünamündesche Str.
— Ilg. Wollweberei 82. 1138
1. Prüffert 81. 1127
Juliusstr.
3. Meisel 78. 1124
Kleine Düna.

Dünamündesche Str.
— Städt. Marktplatz 56. 1436
2. Kerkovius & Co. 57. 1128
Juliusstr.
4. Jestanowitsch 77. 1123
— Konv. z. hl. Gst. 131. —
— Jestanowitsch 132. 1617
Kleine Düna.

Dampfstr.

Pet. 3. Gr. 15. Hyp. II.
Rote Düna.
29. Berlin 99. 1277
31. Berlin 98. 1387
33. Trubeck 97. 1092
35. Berlin 96. 1097
37. Berlin 88. 1103
39. Jkmann 89. 1309
41. Mandelberg 90. 1101
43. Grikis 92. 1413
45. Zelau 93. 1067
47. Freymann & Nagel 94. 1128

Pet. 3. Gr. 15. Hyp. V.
49. Freymann 1. 172
51. Waldschlößchen 2. 114
— Städt. Stapelplatz 3. —
53. Zehlajs 4. 379

Pet. 3. Gr. 16. Hyp. II.
Duntenhöfsche Str.
— Alexandershöhe 53. 1520
56. 58. Potempa 49. 1091
60. do. 123. 1435
62. Neumann 44. 1312
64. 66. Berlin 43. 1131
68. Gawartin 42. 1094
Apothekerstr.
70. Pokrow-Kirche 37. 1345
72. Rauding 36. 1095
74. Selickjohn 35. 1141
Sofienstr.
76. Tehraud 3. 1248
78. Berlin 1. 1436
Lemsalsche Str.

Pet. 3. Gr. 15. Hyp. II.
80. Genning 83. 1098
82. Jeremias 84. 1229
84. Bergner 87. 1341
— Chitrik 110. 1549
Spatenstr.
86. Tennison 33. 1099
88. Osoling 32. 1237
90. Kwitschewitz 31. 1133
92. Jankowsky 30. 1404
94. Ernstein 29. 1142
Sägerstr.
96. 96a. Parup 27. 1241
98. 100. 102. Niepken 26. 1100

Pet. 3. Gr. 15. Hyp. V.
Waldschlößchen.
104. Waldschlößchen 20. 114
Abselsche Str.

Danziger Str.

V. D. V. Gr. 84. Hyp. V.
Stettiner Str.
— Gartz 86. 923

Stettiner Str.
— Roßmann 87. 924

Davidstr.

(Nordeckshof.)
Mit. 2. Gr. 67. Hyp. VI.
Schlockſche Str.
— 190. —
— Antosch 135. 170
1. Krimmel 136. 482
3. Ohsol 137. 501
Saßmackensche Str.

Saßmackensche Str.
2. Franz 133. 625
4. Mausit 161. 764
— Pirang 134. 164
Schlocksche Str.

Depkin Str.

(Seifenberg.)
Mit. 1. Gr. 52. Hyp. IV.
Bauskesche Str.
— Pickert 109. 1426
Vogelstr.

Mit. 1. Gr. 73. Hyp. IV.
5. Baumann 133. 1882
7. Rathfelder 139. 1917
9. Seglin 141. 1952
— 155. —
— 156. —
— Hofmann 20. 457
Lehmstr.

Mit. 1. Gr. 52. Hyp. IV.
Bauskesche Str.
— Busch 16. 1887
Vogelstr.

Mit. 1. Gr. 73. Hyp. IV.
— Neumann 140. 1998
— Hofmann 20. 457
Lehmstr.

Doblensche Str.

(Schwartzenhof.)
Mit. 2. Gr. 58. Hyp. IV.
Honigstr.
— Kusnezowa 47. 711
1. Keiser 48. 660
3. Keiser 50. 661
5. Ohs 51. —
7. Malberg 52. 1483
9. Stantschik 53. 684
Finkenstr.

Honigstr.
— Nevermann 22. 658
2. Strasding 18. 903
4. Tschepellin 16. 667
4a. Zeimer 15. 659
6. Frischfeld 14. 2014
— Reimann 13. 628
Finkenstr.

Domplatz.

Stadt 1. Gr. 7. Hyp. I.
Herderplatz.
5. Scheffers 13. 7
Mönchenstr.
7. Sörensen 11. 14
9. Schley 10. 15
11. 13. Ruetz 8. 17
15. v. Semaschko 7. 18
17. Rig. Börsenbank 6. 19
Schloßstr.

Herderplatz.
— Domkirche 50. 1005
— do. 55. 1009
2. Städt. Mietshaus 60. 1043
Neustr.
4. Domkirchenhaus 61. 1012
Schloßstr.

Dondanger Str.

(Nordeckshof.)
Mit. 2. Gr. 66. Hyp. VI.
Schaulensche Str.
1. Eiche 8. 243
3. Kruse 163. 523
5. 7. Treymann 170. 889
Emmastr.

Bullensche Str.
2. Dreika 5. 245
4. Jurka 6. 246
6. Freyberg 7. —
8. Zinnis 1. 244
Schaulensche Str.

Donsche Str.

Mosk. 4. Gr. 72. Hyp. V.
Dünaufer.
— Ankerneekenamt 116. 178
— Dselskal 130. 171
Moskauer Str.

Dorotheenstr.

(Schwartzenhof.)
Mit. 2. Gr. 58. Hyp. IV.
Blumenstr.
1. Lorenz 31. 630
3. Laßmann 30. 629
5. Krutelew 29. 623
Marktstr.
— Krakauschke 24. 634
Honigstr.
5a. Beck 21. 908
7. Waldmann 20. 909
9. Behrsing 19. 626
11. Behr 17. 666
13. Zeimer 15. 659
15. Reimann 13. 628
Finkenstr.
17. Freudendorf 82. 1889
Zeisigstr.
19. Kronberg 105. 689
Hammerstr.
21. Hecht 154. 1512
21a. Bisch 104. 873
23. Sargewitsch 103. 872
23a. Grünberg 102. 870
— Purring 101. 871
Staarstr.
25. Schmidt 99. 938
27. Pahn 94. 947
Fruchtstr.
29. Ehken 152. 951
31. Pranz (Frank) 153. 967
Amalienstr.
Laubstr.

Mit. 2. Gr. 57. Hyp. IV.
33. Schickedanz 61. 673
35. Lindenkampf 62. 674
37. Wallmann 63. 675
39. Smilgis 64. 918
41. Tschernowa 65. 1192
Talsensche Str.
(Gravenhof.)
Hermann-Str.
— 156. —
— Städt. Baugrund 44. —
Gesellenstr.
— Kiplok 34. 614
43. Reichmann 35. 1338
45. Rig. Waisenhaus 36. 1339
— Salpeter 37. 579
Kleine Lagerstr.

Mit. 2. Gr. 58. Hyp. IV.
Waldstr.
— Barwig 2. 621
2. Zesneck 3. 899
— Klein 4. —
4. Skuje 5. 622
6. Petersohn 6. 1373
8. Buile 155. 1443
8b. Gutmann 157. 1623
8a. Blumberg 7. 1429
10. Ohsoling 8. 954
12. Kreutzdahl 9. 1370
14. Osoling 10. 1304
16. Iljin 11. 926
Zeisigstr.
18. Kröger 83. 945
20. Söchtig 84. 943
22. Bulle gen. Witol 85. 924
24. Pahn 86. 1266
26. Stolzer 87. 928
28. Pahn 88. 932
30. Ländsberg 89. 933
32. Heinrichsohn 90. 952
34. 36. Krause 93. 949
Fruchtstr.

Mit. 2. Gr. 57. Hyp. IV.
38. Grünthal 59. [illegible]
40. Andrejewskaja 60. 9[illegible]2
42. Bulowsky 54. 670
Hermannstr.
(Gravenhof.)
— Waisenhaus 47. 530
— Waisenhaus 134. 5[illegible]0
— Städt. Baugrund 133. —
Gesellenstr.
50. Rohlis 33. 565
— Menschikow 28. 550
Kleine Lagerstr.

Dorpater Str.

Stadt 2. Gr. 5. Hyp. I.
Alexander-Boul.
— Städt. Anlagen 87. —
— Bezirksgericht 86. —
— Kl. Wöhrmannscher Park 2. —
Pet. 1. Gr. 21. Hyp. II.
Elisabethstr.
1. 3. Hiller 42. 893
5. Fichtenberg 41. 895
7. Witte 40. 896
Mühlenstr.
9. 11. Sudjin 20. 868
13. Zietemann 19. 899
15. 17. Kenin 18. 900
19. 21. Auseklis 17. 904
Newastr.
23. 25. 27. Moltschanow 7. 854
29. 31. Grünwaldt 6. 829

Pet. 1. Gr. 22. Hyp. II.
Romanowstr.
33. 35. Rihter 60. 908
37. Muschke 63. 959
39. Saizow 64. 909
41. 43. Kaufmann 65. 816
Gertrudstr.
45. Semgall 41. 1292
— Maikapar 40. 804
Brunnenstr.
47. Rubzow 38. 803
49. 51. Meesis 37. 913
53. Klumberg 36. 918
Säulenstr.
55. Wihkul 10. 794
55a. Bisseneek 9. 773

Pet. 2. Gr. 28. Hyp. II.
Ritterstr.
57. Mündahl 70. 772
59. 61. Ehmcke 71. 922
63. 65. Baron Uexküll-
Güldenbandt 73. 962
Matthäistr.
67. Stadt Riga 104. 1326
69. Krone 105. 1384
71. Krone 55. —
73. Schewjakow 51. 1310
75. Birmann 50. 738
77. Birmann 48. 739
79. 81. 83. Huhn 47. 740
85. Vogel 34. 1011
87. Kannep 35. 1026
89. Schihds 36. 1027
91. Purit 37. 1450
Artilleriestr.
93. 95. Straßenb.-Ges. 6. 927
97. Busch 5. 1243
99. Melle 4. 1041
101. Bulle 3. 987
Revaler Str.

Stadt 2. Gr. 5. Hyp. I.
Pauluccistr.
— Mineralwasseranst. 4. 910
— Wöhrmanns Park 5. 909
Elisabethstr.

Pet. 1. Gr. 21. Hyp. II.
2. Stohke 45. 884
4. Essiedt 44. 892
6. 8. Behrsing 43. 894
10. 12. Behrsing 60. 870
Mühlenstr.
14. Rig. Leih- und
Spar-Genoss. 61. 897
16. 18. Martinsohn 62. 898
20. Knagge 63. 901
22. 24. Berkhold 80. 902
Newastr.
26. Lillich 81. 852
28. Leepa 82. 907
30. Paegle 83. 905

Pet. 1. Gr. 22. Hyp. II.
Romanowstr.
32. 34. Kamkin 69. 834
36. Scharlow 68. 833
38. Sutta 67. 910
40. Hoffmarck 66. 911
Gertrudstr.
42. 44. Klumberg 83. 912
Marthastr.
46. Wykmann 93. 915
48. Wanag 94. 914
50. Hoffmann 95. 916
52. Trambatzky 96. 917
Säulenstr.
54. Sarring 106. 919
56. Sadde 107. 921
58. 60. Städt. Miets-
haus 108. 920

Pet. 2. Gr. 28. Hyp. II.
Ritterstr.
62. 64. Städt. Kaserne 76. —
66. Siecke 75. 925
68. Platonow 74. 924
Matthäistr.
70. Soltwisch 88. 1033
72. Raasche 89. 1031
74. Krone 96. —
76. Mortensen 101. 1040
78. Schwarzhoff 102. 1036
Kanonenstr.

— Stadt Riga 32. —
Artilleriestr.
80. Purrit 16. 1038
82. Kahan 106. 1444
84. Karlsohn 107. 1480
86. Breckoff 17. 1506
88. Argal 23. 1022
— Hamann 19. 991
— Sakke 18. 1339
Revaler Str.

Dreylingstr.

Mit. 2. Gr. 57. Hyp. IV.
Kleine Lagerstr.
— Brauer 135. 1364

Mit. 2. Gr. 57. Hyp. VI.
— Koretzki 120. 86
(Schwartzenhof.)

Mit. 2. Gr. 59. Hyp. IV.
Fuhrmannsstr.
— Stuebing 113. 1448
— Wegner 122. 663
Ernestinenstr.
3. Jansohn 199. 1921
5. Heymann 206. 1963
Kapselstr.
— Neuland 195. 2058
15. Neuland 196. 1852
Kalnezeemsche Str.
Christoffstr.
Martinsstr.
Hagensberger Str.
Goldinger Str.

Mit. 2. Gr. 57. Hyp. IV.
— Busch 130. 1169
— Neujahr 137. 1414

(Schwartzenhof.)
Mit. 2. Gr. 59. Hyp. IV.
Fuhrmannsstr.
— Tier-Asyl 112. 1317
Ernestinenstr.
— Reichsdeutsches
Stift 201. 1925
Kapselstr.
6. Auster 203. 2043
— Auster 209. 2015
Kalnezeemsche Str.
Christoffstr.
Martinsstr.
Hagensberger Str.

Drosselstr.

(Seifenberg.)
Mit. 1. Gr. 52. Hyp. IV.
Bauskesche Str.
— Paegle 24. 501
1. Jessunas 123. 1890
3. Mikkelis, gen.
Lisowsky 122. 1891
Kornstr.

Mit. 1. Gr. 73. Hyp. IV.
7. Berg 43. 1992
22. Berg 44. 1762
— Frischenfeldt 45. 1316
23. Berg 46. 481
24. Reinecke 48. 1927
25. Reinecke 47. 489
26. Wende 50. —
27. Ehrenfeldt 49. 498
28. Strauke 60. 480
29. Delle 114. 1368
30. Andersohn 59. —

32. Reinicke 56. 1922
— Breede 55. 500
Vogelstr.

Mit. 1. Gr. 52. Hyp. IV.
Bauskesche Str.
— Wenenitz 25. 516
— Blumfeldt 111. 1609
— Zitronbaum 112. 1648
2. Prokop 121. 1763
4. Simson 115. 1957
— Hagen 27. 463
kl. Drosselstr.
— Smirnow 28. 469
— Balk 29. 488

Mit. 1. Gr. 73. Hyp. IV.
— Balk 52. 490
— Städt. Wäldchen 53. —
— Zelming 54. —
— Stadt Riga 79. 1611
— Busch 77. —
— Jakobsohn 78. 1918
Vogelstr.

Dünaburger Str.

Mosk. 1. Gr. 39. Hyp. III.
Moskauer Str.
— Ljubowa 147. 934
1. Miklaschewitsch 146. 1677
3. Alexejew 145. 937
5. Abramowitsch 144. 936
7. Walter 143. 1032
Jaroslawsche Str.
9. Minist. d. Volks-
aufklärung 127. 1096
11. Rings gen. Rink 126. 1498
13. Nikolajew 125. 1500
15. Iwanow 124. 1124
Twersche Str.
17. Suslow 115. 1670
19. Nikiferow 114. 1668
21. Radionow 112. 1768
23. Semenow 111. 1737
25. Rottermund 110. 2060
27. Ohsoling 109. 1462
29. Kabardina 108. 1463
31. Sitkewitsch 107. 1460
33. Sarin 106. 1457
35. Sarin 105. 1543
37. Schukow 104. 1456
— Scheluchin 103. —
Jakobstädtische Str.
39. Gigger 32. 1454
41. Matejunas 31. 1428
43. Lerch 30. 1429
45. Mitrofanow 29. 1425
47. Korf 28. 1775
49. Plekan 27. 1427
51. Ballod 26. 1654
53. Germann 25. 1424
55. Torster 24. 1421
57. Ohsoling 23. 1420
Kleine Palissadenstr.

Mosk. 4. Gr. 44. Hyp. III.
Moskauer Str.
— Sitkewitsch 53. 887
Witebsker Str.
2. 4. Anorow 46. 931
6. Petrinin 45. 933
8. Stadt-Polizeiamt 44. 932
10. 12. Freymann 1. 1097

Mosk. 4. Gr. 45. Hyp. III.
Jaroslawsche Str.
14. Schidelew 120. 1056
16. Wahrhaftiger 119. 1058

18. Awertschenko 118. 1057
20. Stelp 117. 1497
22. Nikonow 116. 1494
24. Semenow 115. 1973
26. Gussew 114. 1468
Bergstr.
— Zesjulis 51. 1159
28. Jefimow 50. 1160
30. Pachomowa 49. 1161
32. Grebentschikow's
Wohltät.-Anst. 48. 1282
34. Lachs 47. 1217
36. Bartoschewitsch 46. 1219
38. Nikonorow 45. 1458
40. Sillin 44. 1221
42. Gigger 43. 1222
44. Trink 42. 1223
46. Petrow 41. 1549
48. Trup 40. 1225
50. Nikonorow 39. 1226
52. Nikonorow 38. 1308
Jakobstädtische Str.
54. Nikonorow 22. 1312
56. Stolljar 21. 1338
58. Tscherwonikow 20. 1315
60. Klimow 19. 1676
62. 64. 66. Schumann 18. 1316
68. Hermann 17. 1321
70. Afonasjew 15. 1324
72. Alexandrow 14. 1323
74. Kegler 13. 1716
76. Ohsolin 12. 1415
— Oreler Bahn 147. 2087
Oreler Bahn.

Dünamündesche Str.

(Schwartzenhof.)
Mit. 2. Gr. 61. Hyp. IV.
Kalnezeemsche Str.
1. Kapitanow 84. 755
3. Herrmuth 83. 757
5. Stadt-Polizeiamt 82. —
7. Strasde 81. 758
9. v. Bach 80. 759
11. Schröder 78. 761
13. Lamek 77. 763
— Lamek 155. 763
Kleine Schwalbenstr.
— Herskind 69. 766
15. Strauch 70. 770
Schwalbenstr.
17. Schwartz 30. 615
19. Schwartz 124. 1870
21. 23. Sketter 31. 773
— Schwartzenhof 32. —
— Höflinger 22. 984
25. Lange 12. 775
27. Schleicher 129. 153
29. Maußner 11. 776
31. Gebr. Heitmann 10. 777
33. Mantel 5. 976
35. Mantel 8. 1244
37. 39. 41. 43. Subowa 7. 779
Wasserstr.
(Ilgezeem.)

Mit. 2. Gr. 63. Hyp. IV.
45. Balk 89. 1141
47. Puls 90. —
49. Puls 91. 1140
51a. Cassella & Co. 134. 1693
51. Ilg. Wollweberei 82. 1138
Dampfbootstr.
53. Städt. Markt 56. 1436
55. Kerkovius 57. 1128

57. Ehmcke 61. 1504
Juliusstr.
59. Lomani 62. 1347
61. Lomani 65. 1114
61. Lomani 67. 1807
61. Lomani 68. 1103
63. Kerkovius 69. 1102
65. Lange 71. 1101
Sachsenstr.
67. 69. Konvent zum Heiligen Geist 73. 1219

———

(Schwartzenhof.)

Mit. 2. Gr. 61. Hyp. IV.

Kalnezeemsche Str.
2. Strauß 67. 756
— Strauß 66. 753
4. Abbul 68. 760
Orgelstr.
6. Städt. Baugrund 62. —
8. Zughaus 61. 762
10. Ahrens 60. 764
12. Linde 59. 1216
14. Muß 58. 765
— Schwartz 57. —
Schwalbenstr.
— Schwartzenhof 45. —
Martinsstr.
16. Boms 44. 774
16. Boms 43. 968
18. Aschenkampff 40. 1167
— v. Bovet 144. 1970
— Martins-Kirche 39. —
Hilchenstr.
18a. Babst 136. 1723
Hamannstr.
18b. Strasding 141. 1786
18c. Sallup 142. 1787
18d. Jansohn 34. 851
Klingerstr.
20. Mantel 33. 782

(Sassenhof.)

Mit. 2. Gr. 63. Hyp. IV.

Goldinger Str.
22. 24. 26. Rigaer Drahtindustrie 110. 994
28. Strautmann 109. 995
30. Jakowlew 108. 997
Wasserstr.
(Ilgezeem.)
32. Paegle 103. 1142
Regimentsstr.
Bullensche Str.
34. Ilg. Bierbrauerei 95. 1158
— do. 135. 1718
— Städt. Anlagen auf d. Lämmerberge 94. —
Emmastr.
36. Beck & Burchard 92. 1154
38. 40. 40a. 42. 44a Dietzmann 93. 1139

(Nordeckshof.)

Mit. 2. Gr. 66. Hyp. VI.

44a. Modin 63. 221
Wilnasche Str.
44. Awstritz 21. 820
Emmastr.
Weißenhöffsche Str.
(Ilgezeem.)

Mit. 2. Gr. 63. Hyp. IV.

46. Iwlew 55. 1136
48. Leschinsky 54. 1137
50. A.-G. „Textil" 53. 1134
52. Strausmann 45. 1147
54. Berg 51. 1146

56. Berg 50. 1145
Altstr.
58. Awstritz 16. 1119
60. Andersohn 15. 1120
62. Awstritz 14. 1115
Nußstr.
64. Schagomogow 5. 1113
Grandstr.
66. Hofmann 4. 1104
— Behrsing 138. 1855
66a. Funk 1. 1328

Dünaufer.

Mosk. 1. Gr. 4. Hyp. I.

— Städt. Stapelpl. 106. —
— do. 105. —
— do. 104. —
— Stegemeist.-Haus 103. —
Eisenbahnbrücke.

Stadt 1. Gr. 3. Hyp. I.

— Städt. Stapelpl. 166. —
— do. do. 165. —
— Städt. Stapelpl. 36. —
— Städt. Pumpstat. 40. —
— Städt. Marktplatz 38. —
— Städt. Stapelpl. 34. —
6. Städt. Mietshaus 32. 687
Marstallstr.
— Städt. Marktplatz 31. —
— St. Riga, Wall 30. —

Stadt 1. Gr. 1. Hyp. I.

Schwimmstr.
— Städt. Markt 120. —
— do. 121. —
Sünderstr.
— do. 119. —
— do. 118. —
— Städt. Brückenh. 148. —

Stadt 1. Gr. 7. Hyp. I.

Schaalstr.
— Städt. Markt 150. —
— Kassa-Häuschen der Dampfer-Verw. 154. —
Neustr.
— Städt. Haus der Dampferverw. und Markt 33. —
— Lootsenhaus 32. —
— Krone, Zollressort 31. —
9. St. Riga, Kaffeeb. 30. —
11. Stückgutwaage 29. —
Stifts-Ausfahrt.
— Städt. Marktpl. 28. —

Stadt 1. Gr. 8. Hyp. I.

Küterstr.
— Städt. Stapelpl. 10. —
Katholische Ausfahrt.
— St. Riga, Stapelpl. 5. —
— do. 151. —
— do. 152. —
— do. 150. —
— do. 7. —

Stadt 2. Gr. 10. Hyp. I.

Nikolaistr.
— Krone, Zollressort 77. —
Andreasdamm.
— Städt. Stapelpl. 79. —
— do. 89. —
— Städt. Schifferküche 87. —
— Städt. Stapelpl. 88. —
Düna.

Dünauferstr.

heißt seit 1902 Uferstr.

Duntenhöffsche Str.

Pet. 3. Gr. 17. Hyp. II.

Charlottenstr.
1. 3. Mündel 63. 1044
5. Andrejew 62. 1046
7. Ballod, gen. Taube 61. 1045
Schanzenstr.
9. Krone (Kriegsh.) 60. —
11. L. Zietemann 59. 1047
— Oreler Bahn 106. 1586
13. St. Riga. Stapelplatz d. Zwangsarbeitshauses 58. 1049
— Duntenhof, Ufer 57. —
15. 17. Rudsit 56. 1144
19. 21. Rudsit 55. 1070
— Lit.-pr. B.-Verb. 54. 1071
— Bettel-Verein 103. 1357
— Duntenhof, Ufer 53. —
Rote Düna.

Pet. 3. Gr. 16. Hyp. II.

23. 25. Nather 55. 1088
27. Städt. Brückenh. 54. —
Dampfstr.

———

Pet. 3. Gr. 17. Hyp. II.

Charlottenstr.
2. Treyer 64. 1048
4. 6. 8. 10. Krone (Kriegshospital) 67. —
Ambosstr.
12. 14. Stadt-Zwangsarbeitshaus 79. 1049
16. 18. Stadt Riga, Irrenanstalt Rothenberg 80. 1050, 1051
20. II. Livl. geg. Kreditverein 81. 1129
22. Baskakow 82. 1052
Kleine Eichenstr.
24. Goding 42. 1156
26. Lit.-pr. B.-Verb. 43. 1071
28. Verein geg. d. Bettel, Eichenheim 44. 1072
Erlenstr.
30. Sneedse 52. 1469
32. Miltin 51. 1073
34. Zehlau 50. 1076
Espenstr.
36. Nather 27. 1077
38. Nather 26. 1078
40. Nather 24. 1204
42. Chajutina 23. 1183
44.46. Kemer (Temer) 22. 1176
48. Eckmann 21. 1179
50. Winzmann 20. 1153
— Charitonow 19. 1079

Pet. 3. Gr. 16. Hyp. II.

Alexisstr.
— Uppit 116. 1080
52. Kormann 115. 1084
— Haseley 114. 1083
— Rietze 113. 1085
52a. Beilin 112. 1342
54. Schreyk 111. 1086
Brückenstr.
— Krone, Irrenanstalt Alexandershöhe 53. 1520
Dampfstr.

Durbensche Str.

(Nordeckshof.)

Mit. 2. Gr. 65. Hyp. VI.

Stationsstr.
— Wolner 21. 363
1. Ansohn 22. 536
3. Weidin 23. 630
Bolderaaer Bahn.

———

Stationsstr.
— Sahlup 26. 362
2. Grindschul 25. 658
4. Wilson 24. 546
Bolderaaer Bahn.

Ebelshöffsche Str.

(Thorensberg.)

Mit. 1. Gr. 53. Hyp. IV.

Baumstr.
1. Ruß 109. 1519
3. Pflaume 108. 281
5. Plaude 107. 1893
7. Hartmann 105. 280
Moosstr.
11. Kononow 134. 1460
9a. Köhnke 163. 1851
9b. Lilienfeld & Dohbum 162. 1850
9. Klawe 131. 301
— Schüler 158. 1849
Zeltstr.
— Städt. Baugrund 132. —
— Janowitsch 133. 1415

Mit. 1. Gr. 74. Hyp. VI.

Bellevue.
13. Freymann 102. 325
Gymnastikstr.

———

Mit. 1. Gr. 53. Hyp. IV.

Baumstr.
2. Stengel 98. 1510
4. Schmidt 99. 302
4a. Rudsit 100. 1664
6. Irbe 101. 1296
8a. Kalnaleepa 102. 1879
8. Kulbing 103. 1324
10. Goldberg 104. 345
12. Tschullit 88. 346
— Ohsol 87. 341
Soldatenstr.
— Baumann 86. 2027
Zeltstr.

Mit. 1. Gr. 74. Hyp. VI.

Bellevue.
— Wolkowitsch 99. 31
Gymnastikstr.

Ebelshöffscher Weg.

(Atgasen.)

Mit. 1. Gr. 74. Hyp. VI.

Mitauer Chaussée.
— Bielchen 108. —
1. Sprohge 112. 1278
3. Lemberg 113. 623

Mit. 1. Gr. 79. Hyp. VI.

10. Kieruschk 168. 1086
12. Oleschkewitsch 169. 1087
— 170. —
— Berg 171. 1153
— Schwartz 175. 1179
— Birgel 174. 1234
— 173. —

— Bardowsky 217. 1282
— 172. —
Kornstr.
——
(Atgasen.)
Mit. 1. Gr. 74. Hyp. IV.
Mitauer Chaussée.
— Behrsing 82. 798
— Rudsroog 83. 644
Zeltstr.
— Semit 97. 629

Mit. 1. Gr. 79. Hyp. VI.
176.
— Trautmann 177. 1321
22. Karp 178. 1281
22a. Sander 219. 1283
— Rusteik 218. 1309
179.
180.
181.
— Trusle 182. 1276
Kornstr.
— 229. —
— Heine 230. 1449
13. Grandowski 240. 1374
— Trup 241. 1379
— Behrsing 231. 1378
— Leinjet 232. 1405
— 233.. —
Querstr.
— 234. —
— 235. —
— 236. —
— 237. —
— 238. —

Ebräerstr.

Mosk. 4. Gr. 44. Hyp. III.
Moskauer Str.
1. Grigorjew 126. 1105
Poltawasche Str.

Mosk. 4. Gr. 46. Hyp. III.
— Ebräisch. Kirchhof 94. —
Löwenstr.
— Städt. Sandfl. 128. —
Oreler Bahn.
——
Moskauer Str.
— Pupol 101. 1014
2. Tubelis 100. 1165
2a. Schurkis 99. 1230
4. Jewsejew 98. 1128
6. Stepanow und Terentjew 97. 2358
8. Brieger 96. 1280
— Städt. Baugrund 95. —
— do. do. 144. —
Saratowsche Str.
— Städt. Sandfl. 128. —

Eckausche Str.

(Nordeckshof.)
Mit. 2. Gr. 65. Hyp. VI.
Moorstr.
— Plackau 80. 620
1. Grindschul 79. 670
3. Ausa 78. 261
Rahdensche Str.
——
Moorstr.
— Sungel 81. 508
2. Melder 82. 576
4. Schepetilow 83. 559
Rahdensche Str.

Eduardstr.

Stadt 2. Gr. 10. Hyp. I.
Antonienstr.
— v. Schröder 7. 399
— do. Familienstift 6. 397
— v. Stankiewicz 5. 396
— Lisschin 4. 398
— v. Rautenfeld 3. 395
— Plates 2. 394
Elisabethstr.

Antonienstr.
— v. Renner 86. 1045
— v. Schroeder 16. 400
— v. Strandmann 10. 423
— Rychlicki 9. 988
Elisabethstr.

Edwahlensche Str.

(Nordeckshof.)
Mit. 2. Gr. 67. Hyp. VI.
Lange Str.
— Laukmann 49. 541
1. Butzit 48. 568
3. Adler 47. 666
— Semenow 46. 689
Zementstr.
——
Lange Str.
— Appring 40. 230
— Zihrul 41. 610
2. Kupzis 42. 593
4. Sweest 45. 424
Zementstr.

Ehstenstr.

(Dreylingsbusch.)
Mosk. 4. Gr. 72. Hyp. V.
Lubahnsche Str.
— Brempel 4. 132
1. Eglit 6. —
— 134. —
— 135. —
— 136. —
3. Paradnik 7. 342
3a. Salming 146. 464
5. Purwing 8. 144
7. Gurwitsch 9. 131
9. Kusnezow 10. 145
11. Paiken 11. 624
13. Otto 12. 841
— Hübner 13. 136
Slavenstr.
——
Lubahnsche Str.
— Diedrichsohn 26. 389
— Krischjansohn 144. 456
Kranichstr.
2. Sirotin 25. 138
2a. do. 151. 590
4. Titmann 147. 466
4a. Strasde 21. 633
Littausche Str.
6a. Ohse 145. 459
6. Smetankin 166. 661
— Luhs, Plattais, Osohl 17. 128
8. Daladas 16. 352
10. Waleischo 14. 291
— Malkewitsch 155. 579
Slavenstr.

Eichenstr.

Pet. 3. Gr. 17. Hyp. II.
Ambosstr.
— Rothenberg 73. 1127
— Rothenberg 77. 1055
— Städt. Zwangsarbeitshaus 79. 1049
— Rothenb. 80. 1050. 1051
Kleine Eichenstr.
— Stadt-Waldheim 38. 1063
— Lit.-pr. B.-Verb. 43. 1071
— Eichenheim 44. 1072
Espenstr.
——
Ambosstr.
— Rothenberg 102. —
Mühlgrabener Bahn.
2. Ver. g. d. Bettel 37. —
— St. Riga, Wald 36. —
Asylstr.

Eichenstr., kl.

Pet. 3. Gr. 17. Hyp. II.
Duntenhöfsche Str.
— Goding 42. 1156
1. Goding 41. 1069
3. Goding 40. 1068
5. Swirbul 39. 1066
7. Stadt-Waldheim 38. 1063
Eichenstr.
——
Duntenhöfsche Str.
— Baskakow 82. 1052
2. Rulle 83. 1130
4. 6. Rothenberg 84. 1061
8. 10. Rothenberg 85. 1303
— Rothenberg 86. 1062
— Rothenb. 80. 1050. 1051
Eichenstr.

Eisenbahnstr.

Lindenruhe.
Mit. 1. Gr. 83. Nr. 1. Hyp. VI.
Grenzstr.
Private Gr.-Nr
— Bergkind 71
1. Schießmann 71a
3. Irbe 71b
5. Wihtol 73
Angernsche Str.
Private Gr.-Nr.
7. Jauze 74
9. Lembit 75
— 76
Mitauer Bahn.
(Atgasen.)
Mit. 1. Gr. 74. Hyp. VI.
13. Kreisler 13. 425
15. Grünberg 19. 1094
——
Grenzstr.
— Blumfeld 5. 949
2. Bergholz 6. 1037
4. Swaigsnit 7. 1268
6. Schumann 8. 513
8. Andersohn 9. 1279
10. Heß 10. 1043
12. Spruug 11. 1467
— Jonas 12. 717
Gymnastikstr.
— Lathschew 14. 447
14. Drohnis 15. 951
14a. Semit 138. 952
16. Vogel 16. 1391
18. Preede 17. 1142
— Piskunow 20. 1113

Eliasstr.

Mosk. 1. Gr. 4. Hyp. I.
3. Ambarenviertel.
— Kaufhof, Bauplatz 6. 1029
Turgenjewstr.
Mosk. 1. Gr. 42. Hyp. III.
— Kaufhof 17—2. 676—691
Smolensker Str.

Mosk. 1. Gr. 41. Hyp. III.
1. Lwow gen. Nikitin 52. 571
3. Kaulin 53. 666
5. Knospe 54. 665
7. Kashdan 55. 557
Jesuskirchenstr.
— Pfab 44. 552
9. Köslin 43. 664
11. Kapkewitsch 42. 543
Mühlenstr.

Mosk. 1. Gr. 43. Hyp. III.
13. Rabinowitz 33. 545
15. Ebräergem. Syn. 32. 546
17. Sellmer 31. 663
19. Naumowa 30. 648
21/1. Bogdanow 29. 1858
21/2. Scheffler 28. —
21/3. Skalskoy 27. —
21/4. Trambatzky 26. 1859
21/5. Trambatzky 25. 2360
21/6. Trambatzky 24. 1860
21/7. Heß 23. 1861
21/8. Heß 22. 1862
21/9. Trambatzky 21. 1863
21/10. Katschurina 20. 2164
23. Berkowitsch 19. 757
Moskauer Str.
——
Mosk. 1. Gr. 4. Hyp. I.
3. Ambarenviertel.
— Städt. Trödelm. 7. 1026
Turgenjewstr.

Mosk. 1. Gr. 41. Hyp. III.
2. 4. Kahn 84. 565
6. Jurschewitz und Sarring 83. 588
8. Dritte Ges. geg. Kredits 82. 562
10. v. Römeling 81. 567
Smolensker Str.
— Atlas 79. 555
12. Jereschtschenko 70. 585
14. Lurje 69. 584
16. Bernhöft 71. 568
Jesuskirchenstr.
18. Minsker 68. 569
20. Eingläub.-Kirche 57. —
22. Sasenas 58. 566
— Rybowsky 59. 549
Mühlenstr.

Mosk. 1. Gr. 43. Hyp. III.
24. Perelmann 16. 646
26. Pahn 17. 647
28. Jzkin 18. 756
Moskauer Str.

Elisabethstr.

Pet. 1. Gr. 11. Hyp. II.
Katharinendamm.
— Städt. Stapelplatz.
1. Terentjew 12. 1
3. Buttowitz 13. 1374
5. Badrow 14. 2
Kaisergartenstr.
7. v. Ertzdorff-Kupffer 111. 1447
9. v. Mahdell 113. 1459
9a. v. Zirkwitz 112. 1454
Felliner Str.

11. Engelmann 89. 1427
Industriestr.
13. Lasdin 88. 1428
15. v. Transehe-Roseneck 110. 1429
17. Sawitzky 109. 1423
19. Sawitzky 108. 1422
21. v. Tiesenhausen 87. 1271
1. Weidendamm.
Schützenstr.

Pet. 1. Gr. 19. Hyp. II.
— Klatzo 42. 685
23. Sawitzky 43. 149
25. Albert 44. 1284
27. Schmidt 45. 687
29. Sawitzky 46. 680
31. Sawitzky 91. 1434
31a. Sawitzky 47. 702
Antonienstr.
33. Lasding 50. 559
35. 37. Bientz 51. 696
39. v. Koenig 52. 430
41. 43. Suhr 53. 558
Lazarettstr.
45. 47. Schnakenburg 83. 562
— Ments 82. 561
Nikolaistr.

Pet. 1. Gr. 20. Hyp. II.
— v. Berkholz 130. 554
— Schwartz 131. 568
Schulenstr.
— Bajen 132. 445
49. Grünfeld 139. 597
51. v. Grote 140. 250
Kirchenstr.
53. Graf Mellin 141. 249
55. Iwanitzkaja-Wassilenko 149. 426
Alexanderstr.

Pet. 1. Gr. 21. Hyp. II.
57. Krause 35. 704
59. Kasparson 36. 881
61. Neuland 37. 882
63. Hiller 42. 893
Dorpater Str.
— Stohke 45. 884
65. Bromberg 46. 885
67. Koslow 47. 891
69. Raasche 48. 886
71. 73. Pakalneek 49. 887
75. Ertacks Minna-Stiftung 50. 888
77. 79. Mengel 51. 890
— Klewerblatt 53. 928
Suworowstr.

Mosk. 2. Gr. 30. Hyp. III.
— Lindberg 76. 4
81. Rath 77. 3
83. 85. Lunsky 78. 1.
85a. Berg 151. 2018
87. Berg 80. 139
Marienstr.
89. Berg 82. 91
— Berg 152. 2430
91. 93. Feyerabend 83. 89
Kurmanowstr.

Mosk. 2. Gr. 31. Hyp. III.
95. Tamm 1. 90
97. 99. Frank 3. 88
101. v. Transehe 112. 2417
103. v. Transehe 4. 93
Oreler Bahn.

Stadt 2. Gr. 10. Hyp. I.
Katharinendamm.
— Seminar 48. 49. —
Puschkin-Boulevard.
— Schützengarten 42. 187
Todleben-Boul.
— Chaitkewitsch 1. 393
— Plates 2. 394
2. Rychlicki 9. 988
4. v. Strandmann 10. 423
6. Kärger 11. 428
8. v. Transehe 12. 424
— v. Transehe 14. 426
— Jonas 13. 989
Antonienstr.
10. v. Hornowski 25. 403
10a. Lebedinsky 105. 1066
12. Hopfe 82. 1003
Georgenstr.
14. v. Transehe 31. 408
— v. Maydell 32. 409
Nikolaistr.

Stadt 2. Gr. 9. Hyp. I.
— Städt. Museum 58. —
— Espl.-Anlagen 56. —
Alexander-Boul.

Stadt 2. Gr. 5. Hyp. I.
— Städt. Ravelin-Markt 1. —
— Kleiner Park 2. —
Dorpater Str.
— Wöhrmannsch. Park 5. 909
Suworowstr.
— Leih- u. Spark. d. Rig.-Handw. 6. 902
84. 998
18. Hurwitz 85. 999
20. Nesterow 7. 693
Marienstr.

Mosk. 1. Gr. 4. Hyp. I.
— Schimansky 1. 1019
22. Bartsch 123. 1054
24. Braschnik 122. 1055
Kurmanowstr.

Emmastr.

(Nordeckshof.)

Mit. 2. Gr. 66. Hyp. VI.
Dünamündesche Str.
— Iwlewa 20. 229
— Dindon 19. 250
— Leimann 18. 448
Olaische Str.
12. Charab 182. 991
— Leepe 195. 1183
12a. Hansen 181. 992
Behnensche Str.
14. Opitz 194. 117
16. Berghardt 197. 1274
— Sauke 198. 1231
Ringensche Str.
— Kremmert 189. 1036
— Treymann 170. 889
Dondangensche Str.
— Ohsoling 4. 893
Bullensche Str.

Dünamündesche Str.
1. Awstritz 21. 820
3. Hirschberg 22. 297
5. Swaigsne 23. 296
7. Britschka 193. 1171
11. Petersohn 187. 1079
13. Frisch 186. 1168
15. Lawrowsky 185. 1259
— Kreßler 180. 1003
Kreßlerstr.
— Hirschberg 196. 1280
19. Skriduli 177. 974
21. Zeckursne 176. 977
23. Rosewsky 175. 976
25. Cramer 172. 914
27. Kirkenbeck 190. 1092
29. Laping 169. 909
Bullensche Str.

Erbsenstr.

Pet. 2. Gr. 25. Hyp. II.
Friedensstr.
— Bleß 120. 31
7. Nord 119. 297
9. Berg 132. 1453
Hospitalstr.
— Kampus u. Klimontowitsch 5. 530
— Krone 4. 321
Charlottenstr.

Pet. 2. Gr. 24. Hyp. II.
Friedensstr.
— Ritting 29. 490
— Purring 28. 490
Hospitalstr.
— Ligger 27. 538
— Karpowsky 9. 1535
Charlottenstr.

Erlenstr.

Pet. 3. Gr. 17. Hyp. II.
Duntenhöfsche Str.
— Sneedse 52. 1469
1. Milting 51. 1073
3. Zehlau 50. 1076
Espenstr.
7. Nather 27. 1077
9. Nather 26. 1078
— Nather 25. 1566
Asylstr.

Duntenhöfsche Str.
2. Uhlmann 47. 1544
4. Afanaßjew 48. 1074
6. Blauberg 49. 1075
Espenstr.
8. Nather 28. 1143
10. Nather 30. 1149
12. Hypotheken-Ver. 31. 1150
— Städt. Schule 33. —
Asylstr.

Ernestinenstr.

(Schwartzenhof.)

Mit. 2. Gr. 59. Hyp. IV.
Taubenstr.
— Klauberg 30. 866
1. Pfab 29. 859
3. Behrsin 22. 796
5. Lütkens 21. 798
7. Paul 19. 800
Olgastr.
— Städt. Schule 48. 1303
9. Saulgosch 166. 1662
11. Leijin 172. 1695
13. Lapsin 176. 1739
15. Plugge 175. 1710
17. Stern 174. 1705
19. Balting 173. 1696
Schwartzenhöfsche Str.
— Augsburg 160. 1626
— do. 161. 1627
Laubstr.
25. Bark 162. 1698
— Bark 96. 905
Zabelnsche Str.
— Kohlberg 194. 1828
27. Kweesis 98. 925
29. Weißmann 99. 1576
31. Rublow 101. 1315
33. Stamberg 100. —
35. Eglitt 192. 1898
37. Walther 191. 1896
39. Nevermann 190. 1815
Stresowstr.
— Lemke 185. 1772
— Tier-Asyl 112. 1317
Dreylingstr.
— Wegner 122. 663
43. Kaschokneek 121. 1965
45. Jansohn 120. 1574
47. Jegor 119. 665
Margaretenstr.

Taubenstr.
— Hagensberger Schützen-V. 31. 1314
— Helwig 139. 1313
2. Swanne 32. 934
6. Hesse 34. 742
Schwartzenhöfsche Str.
— Sweikul 171. 1690
— Meyer 178. 1721
— do. 179. 1722
Zabelnsche Str.
— Lit.-pr.B.-Verb. 211. 2053
34. Reichsdeutsches Stift 201. 1925
Dreylingstr.
— Jansohn 199. 1921
36. Zihrul 205. 1960
Margaretenstr.

Ertellstr.

(Altona.)

Mit. 1. Gr. 55/37. Hyp. IV.
Maxenstr.
Private Gr.-Nr.
1. Wieland 19. 20
— Swirbul 3. 4
Altonaer Str.

Maxenstr.
Private Gr.-Nr.
2. Leepa 2. 21
Altonaer Str.

Espenstr.

Pet. 3. Gr. 17. Hyp. II.
Duntenhöfsche Str.
— Nather 27. 1077
Erlenstr.
1. Nather 28. 1143
3. Preedit 29. 1358
— Duntenhof, Wald 32. —
Eichenstr.

Duntenhöfsche Str.
— Zehlau 50. 1076
Erlenstr.
12. Blauberg 49. 1075
— Duntenhof, Wald 46. —
— 45. —
Eichenstr.

Essenhöfsche Str.
(Nordeckshof.)
Mit. 2. Gr. 67. Hyp. VI.
Bullensche Str.
Schaulensche Str.
1. Dubow 77. 236
3. Blumberg 78. 237
— Wigdorsohn 76. 239
5. Amatneek 71. 731
— Bitte 70. 585
Lange Str.
— Apping 40. 230
7. Zihrul 41. 610
9. Karabanow 43. 300
9a. Roschlap 172. 871
11. Ruben 44. 557
Zementstr.

———

Bullensche Str.
— Liekert 175. 961
Kownosche Str.
2. Bugrow 111. 235
2a. 2b. Detloff 110. 387
4. Zinnius 109. 490
6. Sihlneek 108. 665
Holzstr.
8. Ausmann 79. 481
10. Melalksnis 80. 696
12. Krause 81. —
Lange Str.
14. Perkohn 39. 699
16. Zihrul 38. —
18. Maur 37. 660
20. Zwetkowa 36. 594
22. Schkensberg 155. 390
Zementstr.
— Markus 10. 938
24. Michejew 158. 588
26. v. König 9. 616

Mit. 2. Gr. 77. Hyp. VI.
(Essenhof.)
36. Alexandra Kusm.' Popowas Legat 25. 152

Essernsche Str.
(Nordeckshof.)
Mit. 2. Gr. 65. Hyp. VI.
— Popp 47. 189
2. Bergfeldt 46. 530
3. Seemann 45. 1421
4. Muzeneek 41. —
— Reim, Ackerland 39. —
— Reim, Ackerland 38. —

———

Schlocksche Str.
— Sillebrandt 48. 277
— Reim, Heuschlag 55. —

Eugenienstr.
(Sassenhof.)
Mit. 2. Gr. 64. Hyp. IV.
Schlocksche Str.
— Bergmann 9. 1048
1. Ramlau 8. —
3. Blau 7. 2032
5. Behrsing und Kraftkaln 17. 1049
— Behrsing 131. 2063
7. Kugelan 20. 1414
15. Matson 21. 1083
— Steinbach 22. 1004
Gartenstr.

———

Schlocksche Str.
2. Uppelinz, Ore, Buttel, Sommer, Melder 6. 1006
4. 6. Behrsing und Kraftkaln 2. 1049
— Sassenhof 1. —
16. Wagner 147. 1935
18. Rickmann 146. 1608
20. Wagner 145. 1607
Gartenstr.

Fabrikantenstr.
(Sassenhof.)
Mit. 2. Gr. 64. Hyp. IV.
Goldinger Str.
— Lemcke 116. 1484
1. Lemcke 117. 1080
3. Hartmann 118. 1286
5. Ore 109. 1265
Tapetenstr.

———

Goldinger Str.
— Bauer 124. 1342
2. Kowarczyk 119. 1078
Tapetenstr.

Fabrikstr.
(Mühlgraben.)
heißt seit 1902 Aahofsche Str.

Färberstr.
Mosk. 3. Gr. 34. Hyp. III.
Matthäistr.
1. 3. 5. 7. Städt. Armenasyl 105. —
Spargelstr.
9. Lit.-pr. B.-Verb. 88. —
11. Kresling 87. 1559
13. Klaws 86. 1605
15. Wihksnin 85. 1587
17. Weinberg 84. 280
19. Behrsing 83. 427
21. Puchert 81. 428
— do. 82. 514
Artilleriestr.
— Rothberg 25. 2041
23. Schmidt 24. 2132
25. Ohsoling 23. 1848
27. Rosenberg 22. 1696
29. Neuberg 156. 2141
— Freyberg 21. 1540
Revaler Str.

———

Matthäistr.
2. Skuiskubre { 107. 524 / 159. 2160 }
4. Grünwald 166. 2168
6. Pahrup 167. 2183
6a. Jansohn 168. 2194
8. 10. Langewitz 152. 2028
Helenenstr.
12. Kresling 113. 1580
14. Schrenck 114. 1847
16. Hochberg 115. 1586
18. Adam-Osche 116. 2279
20. Pogul 117. 1496
— Makarow 118. 1495
Artilleriestr.
— Kruschichin 134. 1489
22. Huhn 135. 1490
24. Sander 136. —
26. Reinock 137. 1569
28. Lablaiks 151. 2128
30. Sabokowa 138. 1578
32. Wikmest 139. 2297
Revaler Str.

Falckenstr.
Pet. 2. Gr. 26. Hyp. II.
Alexanderstr.
— Städt. Grund 5. —
— Gorelowa 6. 356
— Chocholkowa 127. 1615
Schtscheljägina 113. 1332
— Serasimow 7. 355
3. Kalning 10. 353
1. Feldtmann 9. 1519
— Stadt-Grund 8. —
— Stadt-Bauplatz 124. —
— Gertrud-Gem. 116. —
— Städt. Kalne-Schirbe Gesinde (z. Kirchhof bestimmt) 2. —
Stintseestr.

———

Alexanderstr.

Pet. 2. Gr. 26. Hyp. V.
— St. Riga (Waggonpark d. Straßenb. 4. —
4. Karklin 114. 242
6. Chocholkow 3. 67
— Gorelowa 115. —
— Städt.Baugrund 123. —
Stintseestr.

Feldstr.
Mosk. 3. Gr. 36. Hyp. III.
Revaler Str.
— Kalning 78. 2201
1. Brumberg 79. 1917
3. Eisenberg 80. 1715
5. Aradsit 81. 1938
7. Wittenberg 82. 1925
— Bruhsis 83. 2081
Laboratoriumstr.
— Kalning 6. 1937
9. Breedis 5. 1986
11. Kalning 109. 2308
Pernauer Str.

———

Revaler Str.
— Astaschew 89. 2193
2. Kuntze 92. 2233
4. Pruhsis 94. 2234
6. Behrsing 95. 2238
8. Friedrich 96. 2243
10. Baltabohl 97. 2293
12. Neuland 98. 2287
14. Borch 99. 2247
16. Egliht 100. 2249
Pernauer Str.

Felliner Str.
Pet. 1. Gr. 11. Hyp. II.
Elisabethstr.
— v. Zirkwitz 112. 1454
1. v. Maydell u. v. Mellin 15. 1485
3. v. Maydell 117. 1486
3a. v. Maydell 104. 1485
5. Baptistenbethaus 97. 1311
7. v. Maydell 21. 1457
Mittelstr.
9. Seubert 22. 21
11. Lüth 25. 20
13. Knigge 26. 1553
Walksche Str.

———

Elisabethstr.
— Engelmann 89. 1427
2. Ludwig 125. 1545
2a. Behrsing 127. 1547
— 129.
— 131.
— Pahrup 145. 1600
— Upit 147. 1612
— Upit 148. 1613
4. Pehkschen, Mohrberg u. Jansohn 91. 24
6. Häusermann 93. 141
8. Häusermann 94. 26
Walksche Str.

Finkenstr.
(Schwartzenhof.)
Mit. 2. Gr. 58. Hyp. IV.
Dorotheenstr.
— Freudendorf 82. 1889
Amalienstr.
— Kalning 72. 627
1. Larionow 71. 842
3. Szunke 70. 685
— Gode 69. 703
Bienenstr.

———

Dorotheenstr.
— Reimann 13. 628
Doblensche Str.
2. Stanczik 53. 684
— Beibst 54. 704
Bienenstr.

Fischerstr.
(Kiepenholm.)
Mit. 2. Gr. 62. Hyp. IV.
Kleine Möwenstr.
— Städt. Baugrund 43. —
Ankerstr.
1. Reeksting 125. 1932
3. Krause 130. 2045
Gypsstr.
5. Seemel 97. 1502
7. Laschkow 115. 1841
9. Kronenberg 114. 1942
11. Ballod 113. 1840
Netzstr.

———

Möwenstr.
6. 8. Remmes 49. 136
10. Pesch 48. 135
12. Groß u. Glinskaja 47. 137
— Milais 44. 143
Ankerstr.
— Purmal 27. 138
— Puls 28. 141
Gypsstr.
— Städt. Baugrund 14. —
14. Winck 16. 1909
18. Janetschek 15. 1712
34. Krasting 17. 160
Netzstr.

Flaggenstr.
Mit. 1. Gr. 49. Hyp. IV.
Schiffsstr.
— Seemannshaus 1. 104. 105
Durchbruch.

———

— Lange u. Sohn 7. 48
Durchbruch.

Flügelstr.
(Benkensholm.)
Mit. 1. Gr. 52. Hyp. IV.
Bauskesche Str.
— Kasack 5. 1811
— Paegle 4. 466
1. Plawneek 116. 1966
— St. Riga, Heuschl. 3. —
— Scheper 2. 1557
— Ewert 1. 407
Düna.
———
Bauskesche Str.
— Elmantrune 126. 1986
— Ewert 46. 465
— St. Riga, Heuschl. 47. —
Kleine Flügelstr.
— Ewert 49. —
Düna.

Flügelstr., kl.
(Benkensholm.)
Mit. 1. Gr. 52. Hyp. IV.
Flügelstr.
— Ewert 49. —
— Ruiko 50. 1959
— Rosband 51. 411
— Szymalunas 52. 384
— Ohsoling 53. —
— Stadt-Heuschlag 54. —
— Ligger 55. 1761
— Zihrul 56. 383
Bauskesche Str.
———
Flügelstr.
— St. Riga, Heuschl. 47. —
Bauskesche Str.

Fockenhöfsche Str.
(Fockenhof.)
Mit. 1. Gr. 73. Hyp. VI.
Bauskescher Weg.
— Stahl 94. 3
2. Langensiepen 96. 1
4. A.-G. Trampe- 97. 299
6. dach u. Co. 98. 7
8. Nagling 99. 9
10. Ohsoling 100. 10
12. Buratschas 101. 8
12a. Buratsch 132. 1076
14. 16. Müller 118. 789
Bauskescher Weg.
— Szymolunas 95. 2
1. Langensiepen 96. 1
— Akt.-G. Trampedach u. Co. 117. 756

Frauenburgsche Str.
(Nordeckshof.)
Mit. 2. Gr. 66. Hyp. VI.
Bullensche Str.
— Laschkow 136. 434
1. Lewis 135. 231
3. Grünberg 134. 294
5. Tauring 133. 267
7. Leepa 132. 265
9. Lutz u. Sillin 131. 190
11. Spuhre gen. Spohre 130. 192
13. Aboling 129. 264
— Zinne 128. 280
Schlocksche Str.
———

Bullensche Str.
— Koslow 81. 266
2. Ramman 87. 661
4. Putkit 88. 268
6. Zihrul 91. —
8. Wannag 92. 779
10. Lasding 99. 1080
12. Kleinberg 100. 198
Sauckensche Str.
14. Stugge 101. 195
Ruhenthalsche Str.
16. Kiesis 125. 191
— Silgalw 126. 184
— Gennert 127. 496
Schlocksche Str.

Friedensstr.
Pet. 2. Gr. 24. Hyp. II.
Nikolaistr.
1. Berg 53. 459
3. Diakonissen-Ver. 64. 1320
5. Sprohgis 52. 461
7. Diakonissenh. 51. 460
9. Himmelf.-Kirche 50. 296
11. Himmelf.-Kirche 50. 296
13. Pokrow-Kirche 50. 296
15. Himmelf.-Kirchen-Haus 50. 296
17a. Pokrows Kirchen-Frauenstift 50. 296
17b. Pokrows Kirchen-Schule 50. 296
19. Braun 37. 494
21. Preede 36. 495
Torgelsche Str.
Hospitalstr.
— Administration d. Kirchhofswege 35. —
23. 25. Morgen 32. 482
27. Hermannsohn 30. 483
29. Ritting 29. 491

Pet. 2. Gr. 25. Hyp. II.
Erbsenstr.
31. Bleß 120. 310
31a. Schilling 130. 1445
33. Lahzis 121. 309
35. Koch 122. 322
37. Ballod 123. 438
39. Häusermann 124. 1443
41. Schmidt und Hausmann 134. 1478
41. v. Mengden 113. 303
43. Rominskaja 125. 487
Kasernenstr.
———
Pet. 2. Gr. 26. Hyp. II.
Revaler Str.
2. Kirilow 87. 667
4. Doebler 88. 676
6. Adrianow 89. 700
8. Flemming 90. 675
10. Leimann 91. 531
12. Baugesellschaft 92. 532
14. Städt.Reg.-Stab 119. —
— Stadt-Anlagen 93. —
Pokrowstr.
— Jakobi-Friedhof 23. 1364
— Petri- u.Dom-Friedhof
16. Stadtkirchhöfe 20. 492. 507

Friedrichsholmer Ufer.
Mit. 1. Gr. 51. Hyp. IV.
(Hasenholm.)
— Strauch u. Kruhmin 31. 2049
(Friedrichsholm.)
1. 2. 3. Strauch und Kruhming 30. 1471
4a. Purring 90. 1571
4. Purring 27. 429
5. Grünwald 26. 1513
6. Stubis 25. 430
Kleine Holmstr.
7. Berlin 33. 431
8. Papkow 34. 1221
9. Brusinsky 35. 432
1. Adamonitsch 36. 1694
— Runge 91. 1735
2. Bukel 37. 1914
Strauchstr.
— Krischjansohn 38. 433
10. Krischjansohn 39. 2016
11. Sahlit 40. 435
12. Swihkul 41. 1318
13. Kruhming 42. 434
14. Magidson 43. 1936
— Magidson 49. 1208
15. Magidson 45. 415
Hasenholmsches Ufer.

Friedrichsstr.
(Kojenholm.)
Mosk. 4. Gr. 48. Hyp. III.
Stapelstr.
— Jacobsohn 45. 1869
1. Schneider 44. 1876
3. Linde 43. 1877
5. Dombrowsky 42. 1875
Kojenholmsche Str.
— Diedrichsohn 101. 2265
Charkower Str.
— Städt. Baugrund 96. —
— Utechina 40. 2105
Moskauer Str.
———
Stapelstr.
— Dombrowsky 53. 1878
Kojenholmsche Str.
2. Städt. Wagenpark der Straßenbahn 95. —
— Ladygin 66. 1609
Moskauer Str.

Fruchtstr.
(Schwartzenhof.)
Mit. 2. Gr. 58. Hyp. IV.
Lagerstr.
— v. Krukowsky 132. 830
1. Purwing 120. 831
Bienenstr.
3. Bebris 119. 1177
5. Woiwod 118. 844
— Bartul 117. 853
Amalienstr.
7. Norenberg 95. 948
— Pahn 94. 947
Dorotheenstr.
— Krause 93. 949
9. Reimann 92. 940
11. Schmiedeberg 91. 953
———
Lagerstr.
— Jackson 133. 812
2. Meininger 140. 832
Bienenstr.
4. Behrmann 141. 867
4a. Kalning 142. —
6. Pätz 143. 1360
6a. Riegert 144. 868
— Edelstein 148. 843
8. Gebauer 151. 892
Amalienstr.
— Ehken 152. 951
Dorotheenstr.

Mit. 2. Gr. 57. Hyp. IV.
— Grünthal 59. 941
10. Braun 58. 1352
12. Schepsly 57. 955
14. Suite 56. 946
16. v. Porthan 55. 939

Fuchsstr.
Monrepos.
V.D.V. Gr. 86/14. Hyp. V.
Jutestr.
Private Gr.-Nr.
— Zimmermann 61
2. Rosenblatt 62
4. Mednis 63

Fuhrmannsstr.
(Schwartzenhof.)
Mit. 2. Gr. 57. Hyp. IV.
Laubstr.
1. Laube 85. 879
— Schwartz 86. 1610
3. Schwartz 88. 1295
5. Thalberg 87. 880
7. Krause 89. 881
9. Luhmann 90. 1396
11. Brasle 91. 893
13. Feldmann 92. 888
15. Zinowsky 94. 887
17. Braschkis 93. 886
Talsensche Str.
17a. Buschmann 146. 1634
19a. Suna 147. 1702
19. Battar 115. 1438
21. Batenina 116. 1990
23. Reinberg 117. 1920
25. Marienfeld 118. 894
27. Neujahr 119. 895
27a. Neujahr 137. 1414
Dreylingstr.

Mit. 2. Gr. 57. Hyp. VI.
29. Koretzki 120. 86
31. Albing 127. 88
33. Albing 121. 1806
35. Petzel 122. 272
37. 39. Ahboling 123. 85
Kleine Lagerstr.
———
Mit. 2. Gr. 59. Hyp. IV.
Laubstr.
2. Wolkow 78. 664
4. Freimann 85. 891
6. Kalning 86. —
8. Weidemann 87. 901
10. Seemel 88. 1430
12. Leiland 89. 1518
14. Kasparsohn 90. —
16. Stuhre 91. 1447
18. Stuhre 92. 1366
Babelnsche Str.
— Lambert 105. 907
20a. Baron Rosen 181. 1714
20. Wollner 106. 827
22. Krause 107. 841
24. Sehje 108. 900
26. Plugge 109. 1964
28. Borkewitsch 110. 890
Stresowstr.
30. Wihlip 111. 889
32. Tier-Asyl 112. 1317
Dreylingstr.
34. Stuebing 113. 1448

Mit. 2. Gr. 59. Hyp. VI.
36. Widmont 114. 84
38. Bogdanowitsch 115. 274
40. Grosch 142. 324

Mit. 2. Gr. 59. Hyp. IV.
42. Finkler 116. 1478

Mit. 2. Gr. 59. Hyp. VI.
44. Traukmann 117. 82
46. Krastin 118. 83
Margaretenstr.

Gabrielstr.

Mosk. 4. Gr. 47. Hyp. III.
Moskauer Str.
— Linde 114. 1730
1. Dsenne 90. 2204
— Dsenne 136. 2365
Kleine Moskauer Str.
— Mannsohn 89. —
3. Schauer 88. 1897
5. Purring 86. 2355
7. Willumsohn u. Legsdin 85. 2419
9. Resgal 84. 2386

———

Moskauer Str.
— Braun 115. 1915
2. Preede 119. 2027
4. Ahbelit 135. 2415
4a. Welitschko 120. 1081
6. Miesen 122. 2394

Gartenstr.

(Sassenhof.)
Mit. 2. Gr. 64. Hyp. IV.
Schlocksche Str.
1. v. Sengbusch 69. 1000
und 16. 1000
3. v. Sengbusch 68. 1001
— v. Sengbusch 65. —
5. Plahms 64. 1497
Konsulstr.
7. Suksne 53. 1469
9. Munter 52. 1495
11. Munter 51. 1498
— Sassenhof. Moor 49. —
13. Steinbach 48. 1004
15. Taube 47. 1056
17b. Frank 153. 1681
17a. Frank 46. 1054
Moritzstr.
21. Kaulin 143. 1684
23. Mickelsohn 142. 1585
25. Seeberg 138. 1543.
— Maurach 132. 1522
Annenhöfsche Str.

———

Schlocksche Str.
— v. Sengbusch 16. 1000
2a. Lange 154. 1669
2. Nucke 18. 1002
4. Nucke 19. 1003
4a. Bulowsky 134. 1539
6. 8. Matson 21. 1083
— Steinbach 22. 1004
Eugenienstr.
— Wagner 145. 1607
10. Ohsis 23. 1017
12. 14. Schmaemann, Berg & Schulte 24. 1005
16. Zehnfeld 25. 1059
18. Christ 27. 1062
20. Christ 168. 1758
Moritzstr.
30. Wostrow 150. 1670
— Köslin 169. 1819

32. Ernstson 148. 1605
34. Ratneek 144. —
36. Jansohn 141. 1564
38. Bertum 157. 1715
— Surwillo 133. 1524
Annenhöfsche Str.

Gartenstr.

heißt seit 1902 Treydensche Str

Gefängnisstr.

Pet. 3. Gr. 17. Hyp. II.
Invalidenstr.
— Laumann 94. 1138
— Krone, Gefängnis 93. 1279
— Krone, Gefängnis 92. —
— Krone, Gefängn. 91. 1572

———

Invalidenstr.
— Kriegshospital 67. —
— Städt. Baugrund 68. —

Geierstraße

heißt jetzt Kaugernsche Str.

Georgenstr.

Stadt 2. Gr. 10. Hyp. I.
Todleben-Boul.
1. v. Boetticher 21. 402
3. Frisk 22. 926
5. Bornholdt 23. 406
Andreasstr.
7. Nesterow 24. 992
9. Jürgens 27. 971
— Hopfe 82. 1003
Elisabethstr.

———

Todleben-Boul.
2. Feitelberg 41. 415
2a. Nesterow 35. 413
Andreasstr.
4. Bartsch 28. 427
6. v. Transehe 30. 410
8. Roseneck 31. 408
Elisabethstr.

Gerberstr.

Mosk. 2. Gr. 32. Hyp. III.
Gertrudstr.
— Kruglow 75. 1933
1. 3. Woite 77. 1211
5. Plath 78. 849
7. Karetnikow 41. 847
9. Ramin 40. 1856
11. Bronsert 39. 848
13. Bruhwer 38. 1695
— Alexejew 37. 1694
Säulenstr.

———

Gertrudstr.
2. Jägermann 111. 1798
4. Kymmel 107. 1377
6. Reimers 79. 1602
8. v. Sengbusch 80. 1376
— Sarring 81. 1539
Säulenstr.

Gertrudstr.

Pet. 1. Gr. 20. Hyp. II.
Nikolaistr.
1. v. Zirkwitz 53. 185
3. Eickert 54. 186
— Ziegler v. Schaffhausen 48. 187
Schulenstr.
5. Rotes Kreuz 47. 576
7. Krahm 46. 191

9. Behling 45. 192
— Kleingarn 44. 193
Kirchenstr.
— Petersohn 36. 268
— Baugesellschaft 35. 412
Alexanderstr.

Pet. 1. Gr. 22. Hyp. II.
11. Wiers 22. 719
13. Kerkovius 24. 812
15. Kerkovius 25. 819
17. Kerkovius 26. 818
19. 21. Rabinowitsch 27. 813
Brunnenstr.
23. 25. Kempel 44. 809
27. Pflaum 42. 815
— Semgall 41. 1292
Dorpater Str.
29. Klumberg 83. 912
31. Kiesewetter 84. 1335
33. 35. Kiesewetter 85. 958
37. Skuje 86. 946
— Butowsky 87. 945
Suworowstr.

Mosk. 2. Gr. 29. Hyp. III.
— Savertkin, Olschewskaja, Nowikowa 118. 156
39. Kergalw 119. 181
41. Zimmermann und Silbert 120. 192
43. Wruck 121. 198
45. Petrow 122. 219
47. Wykmann 123. 207
— Zube 124. 214
Marienstr.
49. Osche 96. 218
51. Lamse 95. 221
53. Petersohn 94. 220
55. Schmick 93. 302
57. Sage 92. 223
59. Pfeiffer 91. 286
61. Salzmann 90. 228
63. Siecke 89. 242
65. Jursohn 88. 243
67. Hjordt 87. 244
69. 71. Stroem 86. 249
73. Tidrik 84. 253
75. Andree 83. 254
77. Andree 82. 255
79. Graumann 81. 296
Sprenkstr.

Mosk. 2. Gr. 32. Hyp. III.
81. Reimann 57. 1087
83. Andersohn 58. 1088
85. Alexandrowa 59. 1089
87. Ibsen 60. 1214
89. Moß 61. 1090
91. Eljaschew 62. 1091
93. Helfand 63. 1092
95. Juckum 64. 1094
97. Kropp 65. 1093
99. Cholewo 66. 1122
101. Hiller 67. 1123
103. Rohl 68. 1383
105. Cahn 69. 1382
107. Schultz 70. 1681
109. Upiht 71. 1192
111. Pink 72. 1185
113. Plekan 73. 1272
115. Bergmann 74. 1389
117. Kruglow 75. 1933
Gerberstr.
119. Jägermann 111. 1798
121. Garbell 110. 1271
123. Levy u. Wolpert 109. 1342
125. Zeip 108. 1327

127. Stabusch 105. 1237
129. Sokolow 104. 1270
131. Block 103. 1284
133. Kutilin 102. 1680
135. Treyde 101. 1285
Wolmarsche Str.

———

Pet. 1. Gr. 20. Hyp. II.
Nikolaistr.
— v. Pistohlkors 56. 230
2. v. Teichmann, Majewsky 55. 189
— v. Stankiewicz 65. 225
Schulenstr.
4. Siecke 66. 190
6. Stamati 67. 229
8. Riebensahm 76. 194
— Gertrudkirche 77. —
Kirchenstr.
— Aull 80. 565
10. 12. Tupikow 78. 413
Alexanderstr.

Pet. 1. Gr. 22. Hyp. II.
— Lange 50. 717
14. Tauring 49. 820
16. Schwolkowsky 48. 822
18. Wolfram 47. 821
20. Büjanhoff 57. 827
Brunnenstr.
22. 24. Kaufmann 65. 816
Dorpater Str.
— Hoffmarck 66. 911
26. Hoffmarck 82. 939
28. Minuth 81. 938
30. Alksne 80. 937
32. Steinberg und Draudsing 79. 961
34. Franzkewitsch 78. 957
— Donack 77. 960
Suworowstr.

Mosk. 2. Gr. 30. Hyp. III.
— Ruhtenberg 1. 153
36. Tjupin u. Solowjew 3. 458
38. Preiß u. Jacobsohn 4. 172
40. Lietz 5. 171
42. Kalning 6. 193
44. Stauden 7. 201
46. Hummel 8. 204
Marienstr.
— Rosewski 139. 209
48. Bahlin 140. 224
50. Hirschfeldt 141. 212
52. Rings 142. 438
54. Windisch 143. 213
56. Kaugar 144. 222
58. Silpert 145. 395
60. Tetter 146. 226
62. Herzberg 147. 377
64. Kergalw 150. 241
Sprenkstr.

Mosk. 2. Gr. 31. Hyp. III.
66. Bergbohm 68. 990
68. de Livron 70. 1086
70. Jummick 71. 1175
72. Zitronbaum 72. 1177
74. Zitronbaum 73. 786
76. Markowa 74. 788
78. Eisenack 75. 1021
80. Migaszewicz 76. 1174
82. Jakobs 77. 1172
84. Grawer 78. 1141
86. Ramsch 79. 1994
88. Karlsohn 80. 1213
90. Petrow 81. 1142
— Seiler 82. 1143
Katholische Str.

92. Malinin 83. 1375
94. Rauthe 84. 1373
96. Weinberg 104. 1374
98. Siewert 103. 2162
100. Sokolow 102. 2163
102. Sailer 101. 1560
104. Bumagow 99. 1651
106. Terechow 98. 1235
108. Afonasjewa 97. 1326
110. Zwetkow 96. 1352
Polotzker Str.

Gesellenstr.

(Gravenhof.)
Mit. 2. Gr. 57. Hyp. IV.
21. Menschikow 29. 1401
— St. freie Fläche 30. —
23. Fritzsohn 31. 574
25. Luschmann 32. 573
27. Rohlis 33. 565
Dorotheenstr.
29. Kiplok 34. 614
31. Heyse 139. 1410
— Mairim, gen. Marcus 157. 2046
— Roslach 40. 549
— Uhlmann 41 547
— Martens 42. 548
Lagerstr.
——
4. Jacobsohn 46. 528
6. Strasding 45. 529
— St. Riga, Wald 133. —
Dorotheenstr.
— Städt. Baugrund 44. —
2. (22) Sarring 140. 1423
— Städt. Baugrund 43. 1419
Hermann-Str.
— Städt. Markt 141. —
Kleine Lagerstr.

Gildstubenstr.

Stadt 1. Gr. 6. Hyp. I.
Scheunenstr.
1. St. Riga, Steuerverwaltung 42. 316
3. Johannis-Gilde 43. 315
5. do. 44. 314
Kleine Schmiedestr.
——
Scheunenstr.
2. Krakau 41. 312
— Zimmermann 40. 311
4. Große Gilde 39. 313
6. Große Gildstube 38. 387
Kleine Schmiedestr.

Glasstr.

Pet. 3. Gr. 17. Hyp. II.
Asylstr.
— Kerkovius 2. 1242
— v. Sengbusch 107. 1446
Schienenstr.

Glockenstr.

(Schwartzenhof.)
Mit. 2. Gr. 61. Hyp. IV.
Bäckerstr.
1. Rosenberg 117. 738
3. Silling 116. 736
5. Kornet 114. 734
Taubenstr.
Mit. 2. Gr. 59. Hyp. IV.
— Blinow 12. 730
7. Goschee 11. 729
9. Stesser 10. 728
11. Koch 9. 727
13. Stinus 8. 726
15. Musikant 7. 1511
Olgastr.
——
Bäckerstr.
Mit. 2. Gr. 61. Hyp. IV.
— Riegert 112. 648
— Reithlingshöfer 113. 650
— Heyster 143. 1937
Taubenstr.
Mit. 2. Gr. 59. Hyp. IV.
— Rentsch 1. 651
— Rohloff 2. 652
— Kondrat 3. 712
— Kaschin 4. 715
— Kahl u. Kerkovius 5. 716
— Junewitsch 6. 720
Olgastr.

Gogol-Str.

hieß bis 1901 Bahnhofsstr.
Mosk. 1. Gr. 4. Hyp. I.
Marienstr.
1. 3. Oreler Bahn 3. 694
5. Blechmann 4. 695
7. Lutter 5. 696
Turgenjewstr.
Mosk. 1. Gr. 41. Hyp. III.
9. Verkünd.-Kirche 15. 2170
11. Nasarow 16. 134
13. Wolobrinsky 17. 133
Smolensker Str.
15. 17. Klimow 18. 132
19. Rig. Spar- u. Leihkasse 20. 131
21. Ruhting 21. 129
Jesuskirchenstr.
23. Kulikow 33. 422
25. Gr. Synagoge 34. 125
— do. 35. 126
Mühlenstr.
——
Mosk. 1. Gr. 4. Hyp. I.
Marienstr.
— III. Ambarenviertel — —
Ulenbrockische Str.
2. Kaufhof, Bauplatz 6. 1029
Turgenjewstr.
Mosk. 1. Gr. 42. Hyp. III.
— Alter Kaufhof 38. 712
— do. 73—60. 747—734
— do. 39. 317
Smolensker Str.
Mosk. 1. Gr. 41. Hyp. III.
4. 6. Heinicke 49. 536
8. 10. Wassiljew 47. 1967
Jesuskirchenstr.
12. Turschetzky 36. 538
14. Atlas 39. 540
16. Staden 40. 541
Mühlenstr.

Goldinger Str.

(Sassenhof.)
Mit. 2. Gr. 63. Hyp. IV.
Dünamündesche Str.
1. Rohl 111. 1019
3. Schürmann 112. 1052
5. Laßmann 113. 1051
7. Adamsohn 114. 1050
9. Ettinger u. Sackheim 115. 996
11. Rig. Drahtind. 110. 994
13. 15. Schwartz 116. 1020
17. Wichmann 117. 1018
— Eglitt 118. 1255
Schlockische Str.
Mit. 2. Gr. 64. Hyp. IV.
19. Hösly 84. 1021
— Schubit 175. 2030
21. 23. Pirang 85. 1022
25. St. Johannis-Kirchenschule 86. 1023
27. 27a. 27b. Pirang 87. 1024
Philippstr.
29. Sukki 88. 1025
31. Treyde 89. 1026
33. Bredenschey 90. 1027
35. Platz 91. 1016
37. v. Kieseritzky 92. 1028
Gregorstr.
39. Ribbe 113. 1029
41. Kuhfuß 114. 1061
Mit. 2. Gr. 64. Hyp. VI.
43. Dreßler 123. 125
45. Kablitz 115. 126
Mit. 2. Gr. 64. Hyp. IV.
47. 49. Lemcke 116. 1484
Fabrikantenstr.
51. Bauer 124. 1342
Tapetenstr.
Bolderaaer Bahn.
——
(Schwartzenhof.)
Mit. 2. Gr. 61. Hyp. IV.
Dünamündesche Str.
— Mantel 33. 782
Klingerstr.
— Pohne 140. 1749
2. Pohne 139. 1754
— Henschel 138. 1732
2b. Alsleben 130. 1545
2a. Alsleben 128. 1536
4. Bartels 127. 1529
4a. v. Roth 126. 1531
(Sassenhof.)
6a. Stackemann 36. 1530
Mit. 2. Gr. 60. Hyp. IV.
Schlockische Str.
— Rahlenbeck 38. 780
6. Stackemann 36. 1442
8. Riwosch 35. 1069
10. Michelson 34. 1067
10a. Kühn 118. 1924
12. Kolesnikow 33. 1092
14. Reithlingshöfer 30. 1088
— Kröger 29. 1064
Philippstr.
— Ratschinski 26. 2061
16. Tscheluchin 25. 1063
18. Rosa 24. 1091
20. Haibitsch 23. 1093
22. Fehrmann 20. 1090
Gregorstr.
24. Schweinfurth 19. 1065
26. Seuberlich 18. 1089
28. Stieda 17. 1068
Margaretenstr.
Mit. 2. Gr. 60. Hyp. VI.
— Scheluchin 122. 1199
Kleine Goldinger Str.
Mit. 2. Gr. 60. Hyp. IV.
— Kuntzendorff 2. 94
(Sassenhof)

Goldinger Str., kl.

Mit. 2. Gr. 60. Hyp. VI.
Goldinger Str.
1. 1a. Kuntzendorff 2. 94
3. Alexejew 3. 727
5. Schoch 4. 323
Tapetenstr.
——
Goldinger Str.
2. Großmann 16. 93
4. Misrok 132. 1219
Valentinstr.
6. Großmann 131. 1205
8. Winter 5. 290
— Kandis 68. 470
Tapetenstr.

Grabenstr.

(Groß-Klüversholm.)
Mit. 1. Gr. 49. Hyp. IV.
Steinstr.
— Legsding 104. 15
1. Segal 103. 14
3. 5. Kreewing 102. 16
7. Jansohn 95. 26
— Städt. Baugrund 101. 28
Schonerstr.
9. Drohne 61. 94
11. Stillbach 60. 93
13. Stillbach 59. 92
15. 17. Wittberg 58. 90
19. 21. Beyer 57. 87
23. 25. 27. Kleber 56. 84
29. Caviezel 54. 56
Klüverstr.
31. Gleiser g. Gleserow 53. 57
31a. Egath 155. 1892
33. Neukirch 45. 77
35. Trin.-Kirchenh. 46. 101
37. Masuhr 47. 73
39. Maslow 49. 62
Tusowstr.
41. Tusow 21. 66
43. Jannewitsch 20. 69
45. Lissowskaja 18. 70
47. Lissowskaja 19. 71
— St. Riga, Ufer 17. —
Durchbruch.
——
Steinstr.
— Nowikow 130. 106
2. Nowikow 131. 1213
— Wege-Minist. 132. 1274
Schoonerstr.
4. Schütz 145. 1405
6. Stillbach 33. 96
8. 10. Lucht 34. 91
12. Schwabe 35. 89
14. Neuland 36. 88
16. III. Ges. gegens. Kredits 37. 86
18. Remigolsky 38. 85
20. Bajohr 39. 82
22. Stuhlmann 40. 81
24. Lahz 41. 80
26. Tauchnitz 42. 79
28. 30. Kastaun 43. 78
32. 34. Zepp 44. 76
Kleine Grabenstr.
36. Zepp 26. 74
38. Zepp 23. 72
40. Tusow 22. 1371
Durchbruch.

Grabenstr., kl.

(Groß-Klüversholm.)
Mit. 1. Gr. 49. Hyp. IV.
Grabenstr.
— Zepp 44. 76

4. Jakobsohn 27. 75
Durchbruch.

Grabenstr.
— Zepp 26. 74
Durchbruch.

Grandstr.
(Jlgezeem.)
Mit. 2. Gr. 63. Hyp. IV.
Dünamündesche Str.
— Hofmann 4. 1104
1. Sperling 3. 1105
3. Rohrbach 2. 1106

Mit. 2. Gr. 77. Hyp. VI.
(Weißenhof.)
7. Neudorf 33. —
9. Leyer 34. —

Mit. 2. Gr. 63. Hyp. IV.
(Jlgezeem.)
Dünamündesche Str.
— Schagomogow 5. 1113
— Grohmann 6. 1111
2. Behr 7. 1895
4. Botschkowsky 8. 1107

Grasstr.
(Seifenberg.)
Mit. 1. Gr. 73. Hyp. IV.
Nummershöffsche Str.
— Meyer 84. 476
— Kahle 85. 507
— Schölting 88. 517

Nummershöffsche Str.
— Wulffsohn 86. 475
— Hebenstreit (Bienenhof) 89. 520

Gravenhöffsche Str.
Mit. 2. Gr. 56. Hyp. VI.
Kl. Lagerstr.
— Klawin 119. 1070
— Carlile 84. 79
— Flamingo 85. 704
Windauer Str.
— Städt. Markt 118. —
— Städt. Grund 95. —
Libauer Str.

Kl. Lagerstr.
— Ansohn 79. 80
Windauer Str.
— Platz für das 2. Krankenh. 115.
Libauer Str.

Grebenschtschikowstraße.
Mosk. 1. Gr. 43. Hyp. III.
Uferstr.
— Act.-G. Perfect 134. 861
Badstubenstr.
— Dedussow 133. 885
Moskauer Str.

Mosk. 4. Gr. 48. Hyp. III.
Uferstr.
— Altgl. Bethaus 2. 2391
— Grebenschtschikowsche Anstalt 1. 2390
Moskauer Str.

Gregorstr.
(Schwartzenhof.)
Mit. 2. Gr. 60. Hyp. IV.
1. Schiller 107. 1813
— Schweinsurth 19. 1065

(Sassenhof.)
Mit. 2. Gr. 64. Hyp. IV.
Goldinger Str.
1a. Ribbe 113. 1029
3. Ribbe 112. 1275
5. Goerner 111. 1270
7. Stack 110. 1457
9. Gaile 108. 1099
Tapetenstr.

(Schwartzenhof.)
Mit. 2. Gr. 60. Hyp. IV.
Hagensberger Str.
— 111.
Baldohnsche Str.
— Scholz 20. 1090

(Sassenhof.)
Mit. 2. Gr. 64. Hyp. IV.
Goldinger Str.
— v. Kieseritzky 92. 1028
Goldinger Str.
2. Petersenn 93. 1030
4. Hassel 174. 2004
6. Johannsohn 94. 1031
8. Nagel 95. 1096
10a. Gill 156. 1687
10. Lamz 96. 1095
Tapetenstr.

Grenzstr.
(Thorensberg.)
Mit. 1. Gr. 55. Hyp. IV.
Altonaer Str.
— Burlow 46. 1422
1. Lindersohn 47. 1425
— St. Riga, Wald 38. —
Mitauer Bahn.

Mit. 1. Gr. 54. Hyp. IV.
— St. Riga, Wald 90. —
— St. Riga, Kinderkrankenhaus 101. —
— Karew 98. 1412
Mitauer Chaussée.

(Altgasen.)
Mit. 1. Gr. 74. Hyp. VI.
— Asyl unheilbar Kranker 145. —
— Lutz 66. 783
Mitauer Chaussée.
— Bowtowitsch 36. 766
Teichstr.
— Arro 150. 1372
2a. Pillin 116. 475
2. Poschokinskaja 1. 427
4. Hasenfuß 2. —
6. Behrsing 3. 780
8. Blumfeld 4. 841
10. Blumfeld 5. 949
Eisenbahnstr.

Mit. 1. Gr. 83. Hyp. VI.
(Lindenruh.)
Private Gr.-Nr.
12. Bergkind 71
14a. Rose 70a
14. Walentschuk 70
Mitauer Bahn.
16. Schiesmann 69
Abguldensche Str.

18. Böttcher 49
Alschwanger Str.
20. Waldowsky 48
22. Base 48a
Theringer Str.
24. Muraff 23a
26. Rohsit 23c
28. Stanzelis 23d
28a. Kriepen 24d
30. 32. Jansohn 23
Altonaer Str.
— Rose 22
— Grauding 7
Altenburgsche Str.
— Sandersohn 6a
34. Alexandrowitsch 6
36. Pazewitsch 6d
38. 40. v. Rautenfeld 6e
42. Schwollmann —
Marien-Mühlen-Bach.

Griwasche Str.
(Nordeckshof.)
Mit. 2. Gr. 67. Hyp. VI.
Bullensche Str.
— Wannag 98. 551
3. Bitte 173. 995
1. Krastin 99. 1151
Kownosche Str.

Bullensche Str.
2. Hellmann 113. 605
Kownosche Str.

Grobinsche Str.
(Thorensberg.)
Mit. 1. Gr. 55. Hyp. IV.
Marienmühlenstr.
— Borchert 7. 278
1. v. Schröder 8. 313
do. 9. 313
3. Treulieb 50. 1456
5. Kriwetzky 13. 298
— Graß 11. —
Kirchhofstr.
2. Ferschtow 34. 343
4. v. Rautenfeld 35. 363
6. Filipowicz — —
— v. Rautenfeld 36. 368
Private Gr.-Nr.
— Januschis 77
Kleine Altonaer Str.

Grodnosche Str.
(Nordeckshof.)
Mit. 2. Gr. 66. Hyp. VI.
Bullensche Str.
— Kreßler 191. 1127
— Kreßler 32. 228
Kreßlerstr.
— Baar 192. 1156
1. Kruhming 36. 520
3. Putring 37. 226
5. Popow 38. 226
7. Tschakschtinski 39. 724
— Grigorjew 45. —
Wilnasche Str.

Bullensche Str.
— Reim, Heuschlag 31. —
2a. Feldmann 171. 917
Kreßlerstr.
— Kreßler 179. 1002
2. Ujert 30. 227
4. Klimm 29. 738
6. Weinberg 28. 226

8. Sahlit 27. 312
10. Werth 26. 1141
12. Radionow 25. 283
Wilnasche Str.

Grotenstr.
(Nordeckshof.)
Mit. 2. Gr. 66. Hyp. VI.
Hofesstr.
1. Harnisch 154. 259
3. Dannberg 153. 583
5. Upen 152. 709
— Kangur 151. 516
7. Windt 150. 248
— Suberg 148. —
Schlocksche Str.

Mit. 2. Gr. 65. Hyp. VI.
— Krause 33. 694
9. Lietz 30. —

Mit. 2. Gr. 66. Hyp. VI.
Hofesstr.
2. Stalidsan 140. 558
4. Kronberg 141. 251
6. Cesalmann 142. 1001
8. Sarring 143. 258
10. Kruhming 145. 528
12. Breier 144. 657
— Mehlbard 147. 716
Schlocksche Str.

Mit. 2. Gr. 65. Hyp. VI.
— Kruhming 34. —
14. 16. Sidrewitz 35. 176
18. Rohme 36. 650
— Reim, Ackerland 37. —

Grünstr.
Pet. 1. Gr. 19. Hyp. II.
Mühlenstr.
1. Ruhtenberg 32. 150
3. Steinberg 18. 428
5. Rickmann 85. 1313
7. Friesen 17. 429
9. Städt. Mietshaus 16. 430
Ziegelstr.

Mühlenstr.
— Hansen 58. 158
— Kergalw 73. 168
2. Riegert 59. 160
4. Riegert 60. 695
6. Jäger u. Ko. 61. 171
8. Wehlert 62. 179
Ziegelstr.

Gummistr.
(Gravenhof.)
Mit. 2. Gr. 57. Hyp. IV.
1. Mündel 107. 520
1. Mündel 138. 1411
— Schamping 110. 585
2. Grubert 108. 679
— Semenow 109. 612
— Mündel 152. 1904
— Warter 104. 497
Talsensche Str.

Gustavstr.
(Thorensberg.)
Mit. 1. Gr. 54. Hyp. IV.
Kleine Altonaer Str.
— Horst 82. 349
2. Irrmann 80. 352
4. Kruhming 79. 1444

— Vockrodt 78. 1294
Olivenstr.
——
Kleine Altonaer Str.
— Thorensb. Leit. Hilfs-Verein 83. 318
1. Krumin 110. 1639
— Steinert 109. 1616

Guttenbergstr.

Stadt 1. Gr. 7. Hyp. I.
Stifts-Ausfahrt.
— Stadt, Marktpl. 35. —
Neustr.
——
Stifts-Ausfahrt.
— Girgensohn 36. 216
— Häcker 37. 215
— Laschkow 39. 213
— Schwartz 40. 1032
Neustr.

Gymnastikstr.

Mit. 1. Gr. 74. Hyp. VI.
1. Baschkirowa (Bellevue) 99. 31
(Seifenberg.)
— 147. —
(Atgasen.)
3. Polak 107. 485
— Feuerwehrturm — —
5. Hartmann 90. —
— Girwendt 75. 1149
Mitauer Chaussée.
— Jankowski 48. 567
7. Beimann 49. 768
9. Podneek 50. 538
11a. Feindt 136. 898
11b. Mertzlin 137. 919
11. Uhlin 52. 900
Teichstr.
13. Fedotow 28. 733
15. Jonas 12. 717
Eisenbahnstr.

Mit. 1. Gr. 83. Nr. 1. Hyp. VI.
(Lindenruh.)
Private Gr.-Nr.
17. Jsack 72
Asuppensche Str.
19. Bergmann 66c
19a. Preede 66
Abguldensche Str.
21. Kirsch 55
Alschwanger Str.
21a. Gudenas 47c
21b. Gabre 47b
Theringer Str.
23. Tscharring 38
25. Martinsohn 37
25a. Lilau 37a
27. Kriwinsky 36
29. Dumpe 35
31. Preede 34
Altonaer Str.
——
Mit. 1. Gr. 74. Hyp. VI.
2. Freymann (Bellevue) 102. 325
(Seifenberg.)
— Feuerwehrturm 144. 1254
(Atgasen.)
4. Libbert 91. 442
Zeltstr.
6. Treymann 89. 754
— Formalsky 76. 649
Mitauer Chaussée.

— Deutsch 105. 1273
Atgasenscher Weg.
8. Schmidt 65. 426
10. Tscharring 64. —
12. Groß 63. —
14. Krussa 62. 566
16. Bräutigam 61. 1016
18. Neumann 54. 476
18a. Leepa 140. 978
20. Leeping 53. 831
Teichstr.
22 Sprohge 27. 449
— Medne 154. 1471
22a. Tschakstit 141. 1028
24. Lathschew 14. 447
Eisenbahnstr.

Mit. 1. Gr. 83. Nr. 1. Hyp. VI.
(Lindenruh.)
Private Gr.-Nr.
26a. Trunne 77
Asuppensche Str.
26. Jankowsky 64
28. Nehwal 65
Abguldensche Str.
30a. Faunsem 56b
30. Sala 56
Alschwanger Str.
32. Kalning 46
Theringer Str.
— Gut Lindenruhe 39

Gypsstr.

(Kiepenholm.)
Mit. 2. Gr. 62. Hyp. IV.
Ballastdamm.
1. Narring 9. 1193
Kohlenstr.
— Silwinsky 10. 1871
3. Buttler 110. 1845
— Seemel 97. 1502
3. Janetschek 15. 1712
Fischerstr.
— Lemkin 22. 142
— Jegorowa 23. 156
5. Janetschek 21. 1713
— Weltner 20. 1449
Kleine Düna.
——
Ballastdamm.
— Zelm & Böhm 33. 1814
Kohlenstr.
— Narring 32. 139
— Eichmann 127. 2028
2. Buttler 29. 140
— Krause 130. 2045
Fischerstr.
4. Puls 28. 141
6. Jegorowa 25. 147
8. Jegorowa 24. 156
Kleine Düna.

Habichtstr.

(Thorensberg.)
Mit. 1. Gr. 54. Hyp. IV.
Mitauer Chaussée.
— Jggenberg 73. 221
Alte Mitauer Str.
——
Mitauer Chaussée.
— Ossipow 68. 307
— Lukmann 72. 225
Alte Mitauer Str.

Hafenstr.

(Mühlgraben.)
V. D. V. Gr. 68.
— Leverkus & Söhne 3. L.-H. 510
Barnikausche Str.
— Dubosc 128. L.-H. 517
— Dubosc 130. L.-H. 516
Seestr.
— Schmitz 107. L.-H. 820
——
— Leverkus und Söhne 58. L.-H. 641
Barnikausche Str.
1. Laurentz 60. Hyp. 1385
Seestr.
— Ehrlich 106. L.-H. 484

Hagensberger Str.

(Schwartzenhof.)
Mit. 2. Gr. 60. Hyp. IV.
Schlocksche Str.
— Herminghaus & Voormann 40. 897
1. Kehr 139. 1980
Schwartzenhöfsche Str.
— Goerke 112. 1812
— 111.
Gregorstr.
— Schiller 107. 1813
— Seuberlich 102. 1727
— Stieda 101. 1785
Margaretenstr.
Goldinger Str.
——
Schlocksche Str.
4. Sallup 93. 1637
6. Jahnke 94. 1667
Taubenstr.
8. Gebauer 97. 1666
Alicenstr.
Schwartzenhöfsche Str.
Zabelnsche Str.
Dreylingstr.
— Pirang 113. 1948
Margaretenstr.

Hakensche Str.

heißt seit 1902 Treydensche Str.

Hamannstr.

(Schwartzenhof.)
Mit. 2. Gr. 61. Hyp. IV.
Schlocksche Str.
— Stakemann 36. 1530
1. v. Roth 126. 1531
3. Bartels 127. 1529
5. Alsleben 128. 1536
— Alsleben 130. 1545
7. Hentschel 138. 1732
— Pohne 139. 1754
— Pohne 140. 1749
Klinger-Str.
——
Klinger-Str.
2. Jansohn 34. 851
4. Joh.-Kirchhof 36. 2016
Schlocksche Str.

Hamburger Str.

V. D. V. Gr. 84. Hyp. V.
Kettler-Str.
— Agthe 21. 757
— Agthe 23. 743
— Rig. Baugesellsch. 58. 823

— Rig. Bauges. 60. 867
Lübecker Str.
— Petersen 46. 773
— Petersen 47. 748
— Petersen 48. 852
— Gertik 49. 759
— Sawitzky 84. 902
— Bernhardt 69. 915
— Marxhausen 33. 740
Samson-Str.
— Werther 44. 875
— 42. —
— Bertels 41. 744
— Jürgens 28. 807
(Annenhof.)
——
Kettler-Str.
— v. Büngner 52. 829
— v. Büngner 66. 832
Lübecker Str.
— Kuphalt 67. 812
Samson-Str.
— Weber 32. 878

Hammerstr.

(Schwartzenhof.)
Mit. 2. Gr. 58. Hyp. IV.
Staarstr.
— Purring 100. 910
1. Grünberg 102. 870
— Sargewitsch 103. 872
— Bisch 104. 873
— Hecht 154. 1512
Dorotheenstr.
——
Staarstr.
— Awerjanowa 110. 816
2. Strawinsky u. Korn 109. 828
4a. Gudinowitsch 107. 1248
4. Giehl 106. 874
— Kronberg 105. 689
Dorotheenstr.

Hansastr.

Pet. 1. Gr. 11. Hyp. II.
Industriestr.
— Baer 70. 73
1. Weidendamm.
Pet. 1. Gr. 18. Hyp. II.
— Städt. Pumpwerk 3. —
Lenzstr.
— Stadtweide 43. —
— Städt. Feuerw. 52. —
Schützenstr.
——
Pet. 1. Gr. 11. Hyp. II.
Industriestr.
— Wolfschmidt 69. 72
1. Weidendamm.
Pet. 3. Gr. 14. Hyp. II.
— Zentral-Güter-Bahnhof 44. —
Pet. 1. Gr. 18. Hyp. II.
— Stadtweide 43. —
Schützenstr.

Hapsaler Str.

Pet. 3. Gr. 16. Hyp. II.
Allascher Str.
— Pawlowski 4. 1278
1. Berlin 118. 1343
Pet. 3. Gr. 15. Hyp. II.
Lemsalsche Str.
3. Sallulap 71. 1148

5. Kuplast 73. 1262
7. Pickur 74. 1256
9. 11. Mitkow 75. 1514
13. Penkinsky 76. 1539
Spatenstr.
15. Reuschel 43. 1232
17. Pumpur 44. 1439
19. Zehrs 45. 1543
21. Genning 46. 1213
Sägerstr.

——

Pet. 3. Gr. 16. Hyp. II.
— St. Polizeiamt 127. —
Allascher Str.
— Kickert 6. 1168
2. 4. Ehrhardt 8. 1224
6. Kitze 9. 1432
8. Petersohn 10. 1505
10. Dobkewitsch 11. 1158
12. Wezsihle 12. 1157

Pet. 3. Gr. 15. Hyp. II.
Lemsalsche Str.
14. Kanapenas 70. 1154
16. Sarrin 68. 1299
18. Seemel 67. 1163
20. Waldmann 66. 1161
22. Swaigsne 65. 1257
24. Eglit 64. 1239
26. Ohsol 63. 1230
Spatenstr.
28. Ahrste 52. 1245
30. Gaile 51. 1234
32. Grüning 50. 1290
34. Mühlenhöfsche Ebr. Betgemeinde 49. 1263
36. Jckmann 47. 1380
Sägerstr.

Hasenholmsches Ufer.

(Hasenholm.)
Mit. 1. Gr. 51. Hyp. IV.
Holmstr.
1. Fuhrmann 2. 453
2. Fuhrmann 3. 454
3. Fuhrmann 4. 452
Batteriestr.
4. 5. 6. Schalit 7. 449
7. Plawneek 8. 448
— Strauch 9. 447
8. Strauch 10. 447
9. Kalning 11. 446
10. Schabries 12. 445
11. Weidenbach 13. 1479
12. Tosch 14. 444
13. Strauch 17. 443
14. Strauch 18. 443
15. Strauch 20. 442
16. Mihlit 21. 441
17. Mihlit 22. 440
do. 23. 439
(Friedrichsholm.)
18. Schaue 62. 438
19a. Skulte 93. 1792
19. Kruhmin 63. 437
20. Schauje 64. 427
21. Rose 65. 425
21a. Ohsoling 66. 426
Holmstr.
22. Strenge 55. 423
23. Ohsoling 54. 422
24. Grundul 53. 421
25a. Stankewitz 89. 1535
25. Skulte 52. 420
26. Kruhming 51. 419
27. Leiske 50. 418
28. Magidson 49. 1208
29. Kartling 48. 417
30. Kalning 47. 2036
31. Magidsohn 46. 416
Friedrichsholmsches Ufer

Hasenstr.

Mosk. 3. Gr. 37. Hyp. III.
Wiesenstr.
1. Weesiht 13. 1955
3. Krumult 94. 2005
5. Petrowsky 10. 1952
7. Kritzmann 12. 1960
9. Russ.-Balt. Waggon-Fabrik 11. 1387
Wolmarsche Str.

——

Wiesenstr.
2. Sirk 14. 2319
4. Kegler 15. 1481
Wolmarsche Str.

Heilshöffscher Weg.

heißt seit 1902 Meinhardstr.

Heinrichstr.

(Thorensberg.)
Mit. 1. Gr. 54. Hyp. IV.
Marienmühlenstr.
— Steinhoff 37. 315
2. Franz 38. 316
— St. freie Fläche 39. —
4. Stankewitz 41. 1931
6. Lapinsky 42. 327
— Luther-Kirche 44. 1402
— Luther-Kirche 43. 317
Kirchhofstr.
8. Luther-Pastorat 58. 1403
10. v. Schumacher 97. 1322
12. Agthe 63. 342
Altona.
14. Strauß 59. 359
16. Ehrlich 111. 1821
18. Dreymann 113. 1982
Kleine Altonaer Str.
20. Günther 112. 1930

Helenenstr.

Mosk. 3. Gr. 34. Hyp. III.
Färberstr.
— Kresling 113. 1580
1. Kramer 112. 1610
3. Griesling 111. 1671
5. Lübeck 110. 1612
7. 9. Radsing 164. 2162
Adlerstr.

Mosk. 3. Gr. 37. Hyp. III.
Rumpenhöfsche Str.
11. Baum 104. 2165
13. Swirbul 105. 2169
15. Schmidt 106. 2182
17. Mayer 110. 2202
19. Rosenfeld 113. 2210
21. Kimm 114. 2225
23. Rakowsky 112. 2208
25. Petersohn 115. 2213
27. Wentenberg 116. 2214
Wolmarsche Str.

Mosk. 3. Gr. 34. Hyp. III.
Färberstr.
— Ljängewitsch 152. 2028
2. Eichmann 171. 2216
4. Schnabowitz 170. 2215
6. Jürgensohn 169. 2207
8. Kergalw 165. 2177
— Ilken 158. 2150
Sprenkstr.

Mosk. 3. Gr. 37. Hyp. III.
10. Liebeck 36. 1254
Maurerstr.
— Stipneek 35. 1912
12. Nahtring 34. 1931
Wiesenstr.
14. Spradse 9. 2024
16. Sarring 93. 2006
18. Zelming 95. 2010
20. Laukedrey 91. 2003
22. Berg 107. 2180
— R.-B. Waggonf. 11. 1387
Wolmarsche Str.

Herderplatz.

Stadt 1. Gr. 7. Hyp. I.
Stifts-Ausfahrt.
1. Girgensohn 14. 6
Palaisstr.
2. Dom-Kirchenhaus 47. 1007
4. Dom-Kirchenhaus 48. 217
— Städt. Platz 153. —
Domplatz.

Heringsstr.

(Groß-Klüversholm.)
Mit. 1. Gr. 49. Hyp. IV.
Schiffsstr.
— Joffe 87. 24
— Stadt Riga 86. 20. 30

Hermannstr.

(Gravenhof.)
Mit. 2. Gr. 57. Hyp. IV.
Altonaer Str.
1. Akkermann 1. 534
3. Schielberg 2. 533
Meisterstr.
5. v. Gyllenpalm 16. 532
7. Feldmann 17. 1306
9. Amtmann 18. 531
11. Kruse 19. 1207
13. Krasting 20. 572
15. Schneider 21. 568
17. Lukin 22. 545
19. Rig. Waisenhaus 23. 566
do. 24. 530
— do. 47. 530
Dorotheenstr.
— Waisenhaus 156. —
— Städt. Baugrund 44. —
— do. do. 43. 1419
Gesellenstr.

——

Altonaer Str.
Mit. 2. Gr. 49. Hyp. IV.
— Melder 141. 535
— Stadt Riga 140. 1354
Mit. 2. Gr. 57. Hyp. IV.
— Waisenhaus 47. 530
Dorotheenstr.
Talsensche Str.
— Waisenhaus, Wald 48. 530
— Asser 148. 2007
— Goldberg 52. 1185
— Städt. Markt 141. —
Lagerstr.

Hermelingshöffsche Str.

Pet. 3. Gr. 12. L. H.
Peterholmstr.
— Haarmann's Fam.-Legat 112. II. 1351
— Kalning 64. 322
— Silling 65. 312
Milchstr.
— Figge 80. 325
— Steinberg 81. II. 1208
— Moritz 82. II. 1227
(Möllershof.)
— Walter 95. II. 53
L. H. 473
— Smirnow 96. II 52
L. H. 469
Hermelingshöffscher Graben.
Peterholmstr.
— Redlich 136. 1325
— Bergmann 135. 62
— Berg 134. 61
— Walther 133. 60
— Schidelew 131. 1289
Hermelingshöffscher Graben.

Herrenstr.

Stadt 1. Gr. 1. Hyp. I.
Kalkstr.
1. Kamarin 78. 644
3. Kahn 79. 643
Münzstr.
5. Ratkowsky 80. 642
Petri-Kirchenstr.
7. Wilhelmsohn 84. 641
9. Heede 85. 640
Waagestr.
11. Mitschke 86. 441
Sünderstr.
13. Mentzendorff 140. 870
15. v. Stempel 139. 717
Schwimmstr.

Stadt 1. Gr. 3. Hyp. I.
17. Resnikow 12. 730
19. Windisch 13. 869
21. Feitelberg 14. 868
23. Simson 15. 742
Marstallstr.
25. Josephsohn gen. Meyer 66. 756
27. Freymann 67. 867
Allarmstr.
29. Berner 54. 766
Münstereistr.
— Freyberg 51. 767
31. v. Rücker 50. 865
33. v. Rücker 49. 776
Karlsstr.

Stadt 1. Gr. 1. Hyp. I.
Kalkstr.
2. v. Klein 76. 637
4. Chomse 75. 636
6. Bakaldin 74. 634
Münzstr.
8. Kamkin 71. 633
10. Trofimow 70. 629
Petri-Kirchenstr.
12. Mündel 63. 627
do. 64. 628
14. Mündel 62. 638
16. Mündel 61. 639
18. Ossipow 60. 442
Sünderstr.
20. Sadowsky 141. 845
22. Hafferberg 142. 863
Schwimmstr.

Stadt 1. Gr. 3. Hyp. I.
24. Rabinowitsch 11. 729
26. Dimitrijew 10. 728
Marstallstr.

28. Gareise 69. 754
30. Itzigsohn 68. 864
30a. Jawitsch 74. 794
32. Schapiro 75. 792
Schmiedestr.
34. Georgenhosp. 76. 791
do. 78. 777
Karlsstr.

Heustr.
(Thorensberg.)
Mit. 1. Gr. 53. Hyp. IV.
Kalkofenstr.
— Schirokow 60. 1166
Kühleweins Graben.
——
Kalkofenstr.
— Schaurum 63. 311
— Wahwer 62. 1901
— Wahwer 61. 215
Kühleweins Graben.

Hilchenstr.
(Schwartzenhof.)
Mit. 2. Gr. 61. Hyp. IV.
Dünamündesche Str.
— Babst 136. 1723
1. Bahn 137. 1795
3. Bahn 135. 1794
— Gorjainow 134. 1700
Schlocksche Str.
——
Dünamündesche Str.
— Strasding 141. 1786
— Joh.-Kirchhof 38. 2016
Schlocksche Str.

Hilfsstr.
Pet. 2. Gr. 24. Hyp. II.
Charlottenstr.
1. v. Stritzky 60. 292
do. 61. 673
Nikolaistr.

Pet. 2. Gr. 23. Hyp. II.
3. Mesle 10. 691
5. Leeping 11. 1594
Karolinenstr.
7. Weinberg 12. 319
9. Sergejew 40. 323
11. Bernsdorf 39. 320
13. Martinow 38. 324
15. Witthoff 37. 330
17. Anspach 35. 377
do. 36. 378
Alexanderstr.
——
Charlottenstr.
Pet. 2. Gr. 24. Hyp. II.
2. v. Stritzky 62. 690
Nikolaistr.

Pet. 2. Gr. 23. Hyp. II.
4. Denissow und Michailow 74. 1258
6. Gramatke & Gritzkewitz 75. 1225
8. Schurin 73. 694
Karolinenstr.
10. Green 41. 325
12. Steinberg 42. 382
14. Bach 43. 383
16. Witte 46. 381
18. Lapping 45. 379
Alexanderstr.

Hirtenstr.
Pet. 1. Gr. 18. Hyp. II.
Mühlenstr.
— Rosenberg 15. 133
— Kirstein und v. Antonius 49. 1473
Lenzstr.
——
Mühlenstr.
1. Jurewitsch 8. 136
— Städt. Pumpwerk 3. —
Lenzstr.

Hofesstr.
(Nordeckshof.)
Mit. 2. Gr. 66. Hyp. VI.
Schlocksche Str.
— Pucke 174. 1083
1. Kruhming 159. 171
3. Grundmann 158. 262
5. Krause 157. 517
5. Kangur 151. 516
7. Austrin 156. 578
9. Opp 155. 495
Grotenstr.
11. Stalidsan 140. 558
— Reim, Hof Nordeckshof 138. 162
Bullensche Str.
——
Mit. 2. Gr. 67. Hyp. VI.
Schlocksche Str.
— Bagg 149. 398
2. Antosch 135. 170
4. Steinmann 142. 169
— Mauring 141. 167
6. Seimann 143. 168
Saßmackensche Str.
8. Eckmann 144. 635
10. Leepa 145. 681
12. Sonntag 146. —
16. 18. Spohr 157. 480
20. Salums 162. 884
22. Andersohn 163. 878
— Wilensohn 164. 877
Bullensche Str.

Holmstr.
(Hasenholm.)
Mit. 1. Gr. 51. Hyp. IV.
— Strauch und Kruhmin 31. 2049
(Friedrichsholm.)
— Strauch und Kruhming 30. 1471
— Purring 90. 1571
— Purring 27. 429
— Grünwald 26. 1513
— Stubis 25. 430
Kleine Holmstr.
1. Grunde 24. 1824
2. Abrant 61. 1880
3. Burkewitz 60. 1308
4. Seemel 59. 436
5. Lapping 58. 428
6. Ohsoling 57. 426
8. Kruhming 56. 424
Hasenholmsches Ufer.
——
(Hasenholm.)
Hasenholmsches Ufer.
— Fuhrmann 2. 453
— Fuhrmann 3. 454
— Fuhrmann 4. 452
Batteriestr.
— Schalit 7. 449
— Plawneek 8. 448
— Strauch 10. 447
— Kalning 11. 446
— Schabries 12. 445
— Skulte 15. 1508
— Strauch 20. 442
— Mihlit 21. 441
— Mihlit 22. 440
do. 23. 439
(Friedrichsholm.)
— Schaue 62. 438
— Skulte 93. 1792
— Kruhmin 63. 437
— Schauje 64. 427
— Rose 65. 425
7. Ohsoling 66. 426
9. Stankewitz 67. 1220
11. Schauje 92. 1737
Hasenholmsches Ufer.

Holmstr., kl.
(Friedrichsholm.)
Mit. 1. Gr. 51. Hyp. IV.
Friedrichsholmsches Ufer
— Berlin 33. 431
Strauchstr.
— Grunde 24. 1824
Holmstr.
——
Friedrichsholmsches Ufer
— Stubis 25. 430
Holmstr.

Holstenhöfsche Str.
Pet. 3. Gr. 14. Hyp. II.
2. Weidendamm.
— Stadt-Heuschlag 33. —
1. Sihlit 30. 106
Rote Düna.
——
2. Weidendamm.
— Ges. „Prowodnik" — 1589
2. Nather 31. 105

Holzstr.
(Nordeckshof.)
Mit. 2. Gr. 67. Hyp. VI.
Bullensche Str.
1. Weidmüller 152. 1333
3. Seimann 93. 654
5. Sämer 91. 512
7. Schönhoff 90. 545
Kownosche Str.
9. Weiß 85. 838
Polangensche Str.
— Wirs 84. 601
— Ausmann 79. 481
Essenhöfsche Str.
——
Bullensche Str.
— Freymann 94. 653
— Uppit 102. 552
Kownosche Str.
8. Subow 106. 712
10. Reim 103. —
12. Sarring 107. 639
— Sihlneek 108. 665
Essenhöfsche Str.

Honigstr.
(Schwartzenhof.)
Mit. 2. Gr. 58. Hyp. IV.
Lagerstr.
— Hermann 59. 713
— Butte 58. 709
Bienenstr.
1. Butte 46. 710
3. Kusnezowa 47. 711
Doblensche Str.
5. Nevermann 22. 658
7. Beck 21. 908
Dorotheenstr.
——
Lagerstr.
— Himmelreich 40. 654
— Pukne 41. 655
Blumenstr.
— Klenert 45. 657
2. 4. Andrzejewski 23. 637
— Krakauschke 24. 634
Dorotheenstr.

Hospitalstr.
Pet. 2. Gr. 24. Hyp. II.
Friedensstr.
Torgelsche Str.
1. Stadt-Kinderasyl 17. 533
3. Schulz 18. 534
5. Rohl 19. 620
7. Alexejewa 20. 480
9. Alexejewa 21. 636
11. Mandelberg 22. 479
13. Tarnowsky 23. 478
15. Biebler 24. 486
17. Jansohn 25. 485
19. Jefremow 26. 536
21. Ligger 27. 538

Pet. 2. Gr. 25. Hyp. II.
Erbsenstr.
23. Kampus u. Klimontowitsch 5. 537
25. Krone 4. 321
27. Kampus u. Klimontowitsch 6. 641
29. Ausing 7. 642
31. Berg 8. 644
33. Sauerberg 9. 645
35. 37. Falk 11. 653
Beamtenstr.
39. Schulz 16. 1392
41. Raschtschepkin 17. 643
43. 45. Kurpneek 18. 512
47. Classen 22. 656
Offizierstr.
49. Haken 23. 1226
51. Schmidt 24. 539
53. Sledsewitsch 127. 1317
55. Chitrik 30. 1227
57. Grigorjew 29. 666
Bachstr.

Pet. 3. Gr. 17. Hyp. II.
— Kriegshospital 67. —
3. Städt. Mietsh. 70. 1246
Ambosstr.
——
Pet. 2. Gr. 24. Hyp. II.
Friedensstr.
— Adm. d. Kirchhofs-Wege 35. —
2. Morgen 32. 482
4. Muzeneek 31. 1472
6. Purrin 28. 490
Pet. 2. Gr. 25. Hyp. II.
Erbsenstr.
8. Berg 132. 1453
10. Erdmann 118. 298
12. Pallin 117. 299
14. Tilischke 116. 300
16. Ruhtenberg 115. 301

18. Städt. Kasernen 114. 302
20. v. Mengden 113. 303
Kasernenstr.
— Buhmann 112. 505
24. 24a. Zietemann 110. 603
26. Kusmin 109. 602
Waffenstr.
28. Zietemann 31. 600
Bachstr.
— Duntenh. Grund 42. —

Pet. 3. Gr. 17. Hyp. II.
— Kriegshospital 66. —
Invalidenstr.
— Kriegshospital 67. —
2. 4. Balting 69. 1060
Ambosstr.

Jägel-Ufer.

V. O. B. Gr. 92. Hyp. V.
Strasdenhöfsche Str.
— Girgensohn 41. 59
— Pychlau 38. 60
— Pychlau 37. 63
— Ges. der Rig. Baumw.-Fabr. 36. 276
— Gesinde Grundul 35. —

V. O. B. Gr. 91. Hyp. V.
Hohe Brücke.
— St. Riga (Baron Nolcken) 64. —
(Dannemannshof.)
— Gesinde Wez-Giese 65. —
— Gesinde Kuplast 66. —
— Gesinde Wez-Giese 70. —
Pleskauer Bahn.
— Firth u. Coile 72. 621
— Wez-Giese-Ges. 77. —
— Wez-Stange-Ges. 78. —
— Wez-Stange-Ges. 80. —
— Städt. Heuschl. 81. —
do. do. 82. —
do. do. 83. —
Stintsee.

Jägerstr.

Pet. 1. Gr. 18. Hyp. II.
1. Weidendamm.
— Fritsche 24. 111
1. Lucas 25. 123
3. v. Stankiewicz 26. 126
5. Leontjew 27. 1254
— Blau 28. 117
— Blau 29. 117
Schützenstr.
———
1. Weidendamm.
2. Kahn 33. 113
4. 4a. Stokett 32. 129
6. Warnecke 31. 125
8. Kaugar 30. 124
Schützenstr.

Jakobstädtische Str.

Mosk. 1. Gr. 40. Hyp. III.
Sadownikowstr.
1. Schakal 83. 1537
3. Speri 84. 1095
5. Aksjonow 111. 1634
do. 85. 1633
7. Samsonowa und Baikowa 86. 1083
9. Trifanow 87. 1082
Palissadenstr.

Mosk. 1. Gr. 39. Hyp. III.
— Wolff 61. 1077
11. Ballod 62. 1078
13. Schwartz 63. 1148
15. Schoffer 64. 1049
17. Salzmann 65. 1050
19. Kruhming 66. 1378
— Remnew 36. 993
Katholische Str.
— Kath. Krankenh. 35. 2389
— Kath. Krankenh. 34. 955
— Kath. Krankenh. 33. 955
— Gigger 32. 1454
Dünaburger Str.

Mosk. 4. Gr. 45. Hyp. III.
— Nikonorow 22. 1312
21. Stalmakow 23. 1313
23. Gorbunowa 24. 1314
25. Ahrendt 25. 1419
27. Skudre 26. 556
29. Scheinin 28. 1466
— Scheinin 29. 1465
31. Dauge 30. 1811
33. Roschonok 31. 1838
35. Wulfsohn 32. 1203
Maschinenstr.
37. Elksniht 6. 1839
Oreler Bahn.

Mosk. 1. Gr. 40. Hyp. III.
Sadownikowstr.
— Kühkemann 91. 1435
2. Scharow 90. 1740
4. Zwetkow 89. 1121
6. Trifanow 101. 2111
Palissadenstr.

Mosk. 1. Gr. 39. Hyp. III.
— Spiridonow 72. 1039
8. Kusmin 71. 1036
10. Gutmann, Aron und Carro 70. 1232
12. Gurfinkel 69. 1189
14. Krinitzkaja 68. 1079
— Treymann 67. 1080
Katholische Str.
— Altgl. Kirchhof 102. —
16. Grebentschikowsches Armenhaus 103. —

Mosk. 4. Gr. 45. Hyp. III.
Dünaburger Str.
— Nikonorow 38. 1308
18. Schweizerow 37. 1309
20. Awdotjew 36. 1782
22 Rumberg 35. 1451
24. Nikolajew 34. 1452
26. Beiker 33. 2120
— Altgl. Kirchhof 61. —
Oreler Bahn.

Jakobsstr.

Stadt 1. Gr. 8. Hyp. I.
Schloßstr.
1. Börsen-Kom. 35. 59
— Stadt; Börsenhof 34. 56
3. 5. Opolko und Krämer 37. 57
Kleine Schloßstr.
7. Jakobi-Kirchenh. 74. —
9. Stadt Riga 75. 85
Klosterstr.
11. Livl. Ritterschaft 56. 83
— Krone, Packhaus 55. 70

Stadt 2. Gr. 9. Hyp. I.
Turmstr.
— Stadt-Bauplätze 51. —
Nikolaistr.
———

Stadt 1. Gr. 8. Hyp. I.
Sandstr.
2. 4. Zweite Ges. geg. Credits 78. 124
6. 8. Russ. Bank f. ausw. Handel 77. 121
Kleine Lärmstr.
10. Livl. Rittersch. 86. 118
12. Livl. Ritterschaft 87. 1064
14. Petersohn und Freymann 88. 117
16. Seelig 91. 115
16a. Seelig 92. 114
Lärmstr.
18. Jürgensohn 97. 109

Stadt 2. Gr. 9. Hyp. I.
Turmstr.
20. 22. Dombrowsky 49. 90
24. Kurotschkin 48. 89
26. 28. Wolff 46. 86
30. Martinoff 45. 87
Nikolaistr.

Jakobsstr., kleine.

Stadt 1. Gr. 7. Hyp. I.
Pferdestr.
1. Schmidt gen. Landenberg 67. 330
3. Kause 65. 329
Scheunenstr.
———
Pferdestr.
2. Löbmann, Weiß u. Laurenzitsch 69. 327
4. Schmidt gen. Landenberg 68. 328
Scheunenstr.

Jaroslawsche Str.

Mosk. 1. Gr. 39. Hyp. III.
Katholische Str.
1. Suslow 134. 946
3. Trinkunas 133. 953
5. Wassiljew 132. 949
7. Wassiljew 131. 951
9. Gorin 130. 950
11. Terechow 129. 948
13. Krone, El.-Schule 128. 1125
15. Ministerium der Volksaufklärung 127. 1096
Dünaburger Str.

Mosk. 4. Gr. 45. Hyp. III.
— Schidelew 120. 1056
17. Iljuschkin 121. 1055
19. Slotnikowa und Kusnezowa 122. 1054
21. Sinitzin 123. 1754
23. Rykowa 124. 1053
25. Piskunow 125. 1052
27. Filatowa 126. 1098
29. Balk 127. 1523
31. Maksimow 128. 1133
33. Rykow 129. 1134
35. Feklistowa 130. 1152
37. Iwanow 131. 1156
39. Iwanow 132. 1154
41. 43. Bettelver., Ebr. Waisenhaus 133. 1306
45. Kolossow 135. 1525
47. Pankow 136. 1515
49. Trofimow 137. 1158
Kleine Bergstr.
51. Theidon 88. 1895
53. Ignatjewa und Titowa 87. 2014
55. Spar- u. Leihkasse Rig. Handwerker 86. 1514
57. Taschkin 85. 1507
59. Trisonow 84. 1558
61. Dementjew 83. —
63. Awdotjew 82. 1557
65. Jegorowa 81. 1240
67. Silin 80. 1220
Tulasche Str.

Mosk. 4. Gr. 46. Hyp. III.
69. Ballod 13. 1942
71. Feodorow 14. 2379
73. Ansche 15. 2061
75. Rinkewitsch 16. 2406
77. Alexejew 17. 1265
79. Maximow 18. 1946
81. Ramonz 19. 1278
83. Dementjew 20. 2179
85. Nakwas 21. 2026
Kalugasche Str.
87. Oschelas 41. 2369
89a. Graß 39. 1405
89b. Samuilow 129. 2068
91. Grunitsch 38. 1390
93. Pupenis 37. 2321
Löwenstr.
———

Mosk. 1. Gr. 39. Hyp. III.
Katholische Str.
— Karklit 135. 944
2. Lewit 137. 943
4. Tischer 138. 942
6. 8. R.-kath. Kirche 139. 1023
10. Sadwornow 140. 1522
12. v. Gluchowsky 141. 1702
14. Wassiljew 142. 1031
— Walter 143. 1032
Dünaburger Str.

Mosk. 4. Gr. 44. Hyp. III.
16. Freymann 1. 1097
18. Semenowa 4. 1656
20. Tschutschina 5. 1130
22. Kossabutzki 6. 1131
24. St. Feuerwehr 7. 1132
26. Sadwornow 8. 1102
28b. Schukowsky 9. 1101
28a. Mitrofanow 10. 2437
30. Fedorowa 11. 1100
32. Iwanow 12. 1099
34. Andrejew 14. 1521
36. Kowalew 16. 1103
38. Stepanow 17. 1191
40. Mosin 18. 1135
42. Anorow 19. 1136
44. Wokonjew 20. 1126
46. Utechin 21. 2115
Kleine Bergstr.
48. Sokolow 93. 1162
50. Jessinsky 94. 1661
52. Iwanowa 95. 1512
54. Potemkin 96. 1509
54a. Iwka 97. 2106
56. Iwka 98. 1510
58. Schiburis 99. 1511
60. Gawrilowa 100. 2255
62. Zalis 101. 1980
64. Sapenin 102. 1621
Tulasche Str.

Mosk. 4. Gr. 46. Hyp. III.
66. Jerikalow 50. 1227
68. Josselowitz 49. 1229
70. Leimont 48. 1245
72. Muller 47. 1319
74. Muller 46. 2094
76. Balabolin 45. 1601
78. Nitawsky 44. 1337

80. Tomaschew 43. 2344
Kalugasche Str.
82. Michejew 64. 1358
84. Krusowitzky 65. 1388
86. Jablonsky 66. 1397
88. Belonssowa 67. 1413
90. Zibuljew 68. —
Löwenstr.

Jesuskirchenstr.

Mosk. 1. Gr. 41. Hyp. III.
Uferstr.
— Beibst 120. 620
1. Zipst 117. 603
3. Garsunkel 116. 594
Moskauer Str.
— Scheimann 74. 581
5. Matrosow 73. 582
7. 9. Salmanowitz 72. 554
Eliasstr.
11. Debler 45. 553
13. 15. Bergmann 46. 558
— Wassiljew 47. 1967
Gogolstr.
— Ruhting 21. 129
17. Bergmann 22. 130
19. Klimow 18. 132
21. Neumark 28. 120
23. Sänkow 29. 121
Mühlenstr.
——
Mühlenstr.
— Goldblatt 30. 123
2. Goldblatt 32. 127
— Kulikow 33. 422
Gogolstr.
— Turschetzky 36. 538
4. Epstein 37. 537
6. Wissotski 38. 539
8. Pfab 44. 552
— Jesuskirche 56. 2042
Eliasstr.
10. Minsker 68. 569
12. Baschkirowa 67. 570
— Rabinowitz 66. 578
Moskauer Str.
— Franz 124. 596
14. Chasanowskaja 123. 602
16. Rappoport 122. 622
18. Skrotzki 121. 621
Uferstr.

Industriestr.

Pet. 1. Gr. 11. Hyp. II.
Elisabethstr.
— Engelmann 89. 1427
1. Bikar 126. 1546
— Behrsing 128. 1548
— 130.
— 132.
3. { Pebkschen, Jan- 91. 24
{ sohn u. Mohrberg 92. 25
5. Häusermann 93. 141
5. Häusermann 94. 26
Walksche Str.
— Kaiserl. Garten 39.
7. Niedermeier 55. 27
9. Michelsohn 54. 28
11. Herrmann 124. 1537
— Herrmann 53. 29
Peterholmstr.
——
Elisabethstr.
2. Lasdin 88. 1428
4. Eljaschewa 85. 87
6. Eljaschew 86. 86
8. Piotrowsky 84. 84

10. Klihwe 81. 82
12. A.-G. Rich. Pohle 80. 22
14. 16. 18. do. 73. 77
20. Baer 70. 73
Walksche Str.
22. Wolffschmidt 69. 72
24. Wolffschmidt 68. 71
26. Taurit 67. 70
28. Taurit 66. 1270
30. Wolffschmidt 68. 71
32. Hindin 64. 68
34. Baer 62. 65
36. Maschee 61. 66
38. Michelsohn 60. 64
40. Michelsohn 59. 1286
42. Michelsohn 58. 93
— Nikolajew 57. 63
Peterholmstr.

Ingenieurstr.

Stadt 2. Gr. 5. Hyp. I.
Pauluccistr.
— Semenow 46. 923
1. Esche 47. 924
— v. Dalwigk 48. 911
Thronfolger-Boul.
——
Pauluccistr.
— Polytechnikum 45. 918
Thronfolger-Boul.

Invalidenstr.

Pet. 3. Gr. 17. Hyp. II.
Hospitalstr.
— Krone, Kriegshosp. 67. —
Gefängnisstr.
1. Laumann 94. 1139
3. Zietemann 95. 1058
Pet. 3. Gr. 17. Hyp. V.
5. Chomse 90. 610
Stintseestr.
——
Pet. 3. Gr. 17. Hyp. II.
Hospitalstr.
— Krone, Kriegshosp. 66. —
2. Binkewitsch & Dron-
seiko 101. 1126
— Duntenhof 100. —
4. Saul 99. 1501
Kleine Bärenstr.
6. Rig. Spar- u. Leih-
Genossenschaft 98. 1456
— Zietemann 97. 1059
— Stadt-Sandfläche 96. —
Bärenstr.
Stintseestr.

Johannishof

hieß bis 1902 Polizeikasernenhof.
Stadt 1. Gr. 2. Hyp. I.
Schmiedestr.
— Freymann 117. 560
1. Kashdan 116. 561
3. Johanniskirche 111. 562
5. Stadt Riga 110. —
(Arm.- u. San.-Amt)
7. Johanniskirche 109. 563
9. do. 112. 552
Scharrenstr.
——
Schmiedestr.
2. Hartmeyer 106. 566
4. Weiß und
Döhrmann 107. 565
6. Johanniskirche 108. 1031

— Konv. z. h. Geist 87. 1031
— Eck's Konvent 86. —
Scharrenstr.

Johannisstr.

Stadt 1. Gr. 2. Hyp. I.
Schmiedestr.
1. Schilensky 121. 556
3. Minuth 115. 555
5. Pfab 114. 554
7. Joh.-Pastorat 113. 553
— St. Joh.-Kirche 112. 552
Scharrenstr.
——
Schmiedestr.
2. 4. Schilensky 139. 544
6. Ehlert 123. 545
8. Jakobsohn 124. 546
10. Petersohn 125. 547
12. Peters 126. 548
14. Orlowsky 127. 549
16. Vogelsang 128. 550
18. Stadt Riga 129. 551
Scharrenstr.

Irmlausche Str.

(Champetre.)
Mit. 2. Gr. 76. Hyp. VI.
Kalnezeemsche Str.
— Kruhming — 134. 438
— Jankewitsch — 262. 1032
— Adler — 133. 407
Wolgundsche Str.
1. Kalley — 184. 856
3. Rosenthal — 180. 1018
5. Birck — 109. 678
3b. Mikenas — 110. 1119
3a. Jantschis — 320. 1115
Salwensche Str.
— Wiemer — 269. 1364
7. Karalunas — 268. 1062
11. Jaraschunas — 267. 1057
13. Druweskaln — 266. 1091
15. Mey — 265. 1077
17. Tauring — 270. 1059
Champetresche Str.
——
Mit. 2. Gr. 81. Hyp. VI.
19. Strautmann 97. —
21. Sakkewitz 96. —
23. Lassis 95. —
25. Siderow 94. 1470
Rutzausche Str.
— Markwotisch 66. 1305
— Osoling 65. 1451
Michaelstr.
— Zekur 40. 1398
27. Koppitz 39. 1376
— Swirsdin 38. 1363
Kandauer Str.
——
(Champetre.)
Mit. 2. Gr. 76. Hyp. VI.
Kalnezeemsche Str.
— Oehme — 79. 418
— Neppert — 80. 487
Wolgundsche Str.
— Rohsit 107. 771
2. Brihding — 108. —
— 319. —
4. Kesling 327. —
——
Mit. 2. Gr. 76. Hyp. IV.
(Sassenhof.)
— Melder — 252. 1801
Salwensche Str.
— Koman 246. 1798

— Ore & Uppeling 245. 1788
— Bergmann 233. 1865
— Jekkal 232. 1774
Champêtresche Str.
— Miedtke 229. 1769
— Buttel 230. 1790
Kandauer Str.
— Schnakenburg 23. 992
Mit. 2. Gr. 76. Hyp. VI.
— Jotcheß 319. 1335
— Ballod 38. 142

Irmlausche Str.

(Altona.)
Mit. 1. Gr. 55/37. Hyp. IV.
Kleine Altonaer Str.
Private Gr.-Nr.
— Hermann 82
1. Schmidt 84
3. Lindmann 85
— Ambrosaitis 87
Altrahdensche Str.
Private Gr.-Nr.
5. Frischmann 88
Wald.
——
Kleine Altonaer Str.
Private Gr.-Nr.
— Grzybowska 83
2. Jansohn 84a
4. Kenge 85a
6. Turk 86
Altrahdensche Str.
8. Borchers 89. 90

Juliusstr.

(Ilgezeem.)
Mit. 2. Gr. 63. Hyp. IV.
Kleine Düna.
1. Kremmert 79. 1125
— Prüffert 81. 1127
Dampfbootstr.
— Kerkovius & Co. 57. 1128
3. Beck & Burchard 59. 1130
— Ehmcke 61. 1504
Dünamündesche Str.
——
Kleine Düna.
— Meisel 78. 1124
Dampfbootstr.
— Jestanowitsch 77. 1123
Plankenstr.
2. Beck & Burchard 64. 1131
— Lomani 66. 1132
— Lomani 62. 1347
Dünamündesche Str.

Jungfernstr.

Stadt 1. Gr. 7. Hyp. I.
Kramerstr.
1. Mitschke 115. 248
3. Ruhtenberg 122. 246
5. v. Hellmann 123. 245
7. Städt. Wohngeb. 124. 244
9. Städt. Polizei- 125. 240
Amt 125. 243
— Städt. Wohngeb. 127. 242
Kleine Neustr.
11. Kerkovius 141. 205
do. 142. 211
13. Kerkovius 140. 204
15. Hirschberg 139. 203
17. Laschkow 138. 202
19. Laschkow 137. 201

21. Semenow 134. 199
do. 135. 200
Schaalstr.
—
Kaufstr.
— Rathaus 128. 1027
Kleine Neustr.
2. Lösevitz 129. 210
4. Jaksch 130. 209
6. Jaksch 131. 208
8. Spilcker 132. 207
10. Kudrjatschew 133. 206
Schaalstr.

Jungfernstr., kl.

Stadt 1. Gr. 7. Hyp. I.
Kaufstr.
1. Godin 114. 377
3. Potapow 110. 374
5. Ertack's Minnastiftung 109. 375
Kleine Münzstr.
7. Singer 108. 373
9. Hansen 106. 275
11. Beck 105. 276
Scheunenstr.
Stadt 1. Gr. 6. Hyp. I.
— Scheuber 59. 277
— Brüggemann 60. 278
—
Stadt 1. Gr. 7. Hyp. I.
Kaufstr.
2. Ilisch 99. 271
— Skribanowitz 98. 270
4. Ilisch u. Blumenbach 100. 1056
Kleine Münzstr.
8. Busch 103. 380
10. Chomse 104. 322
Scheunenstr.
Stadt 1. Gr. 6. Hyp. I.
— Maurach 57. 319
— Haacke 54. 321

Jurjewer Str.

Monrepos.
B.O.B. Gr. 86. Nr. 14. Hyp. V.
Jutestr.
Private Gr.-Nr.
— Jeschkin 65
— Mednis 63
1. Ohsol 64
—
Jutestr.
Private Gr.-Nr.
— Silling 66
2. Druvaskaln 75
Oststr.
4. Pommer 76
Längsstr.

Jutestr.

Monrepos.
B. O. B. Gr. 86. Hyp. V.
Petersb. Chaussée.
— Salz 17. 600
Fuchsstr.
Private Gr.-Nr.
3. Zimmermann 61
5. Jeschkin 65
Jurjewer Str.
Private Gr.-Nr.
7. Enz 66
9. Sake 67
11. Groß 68
Rodenpoiser Str.
—
Petersb. Chaussee.
— Leeping 28. 822
Private Gr.-Nr.
— 55
Mai-Str.
— Grauding 47
— Apsit 35
Kaukasische Str.
— Lauz 23
— 11
Rodenpoiser Str.

Kämmereistr.

Stadt 1. Gr. 7. Hyp. I.
Neustr.
1. Laschkow 144. 197
3. v. Mengden 136. 198
5. Semenow 135. 200
do. 134. 199
Schaalstr.
Stadt 1. Gr. 1. Hyp. I.
7. Kudrjatschew 103. 661
9. Kudrjatschew 104. 662
11. Walleika 105. 660
13. Gebr. Popow 108. 663
Sünderstr.
—
Stadt 1. Gr. 7. Hyp. I.
Neustr.
2. St. Riga. Buden 145. —
4. Ritow 146. 195
6. Nowikow 147. 196
8. Woronzow 148. 194
Schaalstr.
Stadt 1. Gr. 1. Hyp. I.
10. Kusubow 116. 669
12. Judelowitsch 114. 667
14. Kudrjatschew 113. 666
16. Kudrjatschew 112. 665
18. Gebr. Popow 111. 664
20. do. 110. 1034
22. Abutkow ꝛc. 109. 435
Sünderstr.

Kahnstr.

(Benkensholm.)
Mit. 1. Gr. 50. Hyp. IV.
Oskarstr.
— v. Sengbusch 34. 404
Segelstr.
—
Oskarstr.
— Saussing 42. 2034
— Saussing 118. 2035
Segelstr.

Kaisergartenstr.

Pet. 1. Gr. 11. Hyp. II.
Elisabethstr.
1. Badrow 14. 2
3. St. Riga, Baupl. 11. —
— Krone, Jng.-Park 10. —
—
Elisabethstr.
— v. Ertzdorff-Kupffer 111. 1447
2. v. Maydell & v. Mellin 114. 1461
4. do. 115. 1462
6a. do. 116. 1463
6. Stolger 16. 3
10. 12. Ol'enburg 18. 4
Mittelstr.
14. Blankenstein 32. 6
16. Mielentz 33. 7
18. Emsohn 34. 14
20. Beckmann 35. 9
Walksche Str.
— Kösche 36. 10
Kaiserlicher Garten.

Kalkstr.

Stadt 2. Gr. 9. Hyp. I.
Bastei-Boul.
— Redlich 32. 183
1. v. Oettingen 33. 182
Stadt 1. Gr. 6. Hyp. I.
Wallstr.
5. Bytschkow 90. 283
do. 91. 284
7. Livl. Ges. gegens. Kredits 89. 282
9. Stadt-Sparkasse 83. 350
11. Alichanow 81. 281
13. Bahrs 79. 280
Kleine Königsstr.
15. Sukki 64. 353
17. Anspach 63. 279
Kleine Schmiedestr.
19. Wolkow 62. 368
21. Brüggemann 60. 278
23. Scheuber 59. 277
Stadt 1. Gr. 7. Hyp. I.
Scheunenstr.
25. Beck 105. 276
27. Hansen 106. 275
29. Hansen 107. 274
Kleine Münzstr.
31. 33. Potapow 110. 374
35. Boehnke's Legat 112. 272
Kaufstr.
—
Stadt 2. Gr. 5. Hyp. I.
Theater-Boul.
2. Minus 57. 670
4. Jauch 58. 673
Stadt 1. Gr. 2. Hyp. I.
Wallstr.
6. Witte 1. 509
8. Balkin 9. 510
10. Balkin 10. 511
12. Dorster 11. 513
14. Johannson 12. 514
16. Anspach 13. 515
Königsstr.
18. Dritte Ges. geg. Credits 72. 473
Schmiedestr.
20. Mertiens 73. 572
22. Machmonik 74. 571
24. Büjanhoff 75. 573
26. Buchardt 76. 574
28. Rasitzki 77. 575
30. Mittler & Müller 78. 576
Stadt 1. Gr. 1. Hyp. I.
Scharrenstr.
32. Kerkovius 1. 609
34. Deubner 3. 614
do. 4. 610
36. Metusow 5. 611
Kleine Münzstr.
38. v. Klein 76. 637
Herrenstr.

Kalkofenstr.

(Thorensberg.)
Mit. 1. Gr. 53. Hyp. IV.
Windstr.
1. 3. Rig. Bürstenfabrik Georg Lenk 38. 205
5. Block 35. 206
7. Strasding 32. 209
9. Jacobsohn 31. 1859
— Mangustow 29. 211
Windstr.
—
Windstr.
2. Teich 53. 203
4. 6. Schepper 54. 204
8. 10. 12. Rig. Bürstenfabrik Georg Lenk 55. 205
Ofenstr.
14. Sehle 56. 213
16. Lutzau 57. 214
18. Seeding 59. 212
20. Schirokow 60. 1166
Heustr.
22. Wahwer 61. 215
24. Wahwer 62. 1901
26. Schaurum 63. 311
28. Strauting 64. 310
30. Bramberg 153. 1708
Windstr.

Kalnezeemsche Str.

(Schwartzenhof.)
Mit. 2. Gr. 61. Hyp. IV.
— Kapitonow 84. 755
Dünamündesche Str.
1. Strauß 67. 756
3. Strauß 66. 753
5. Blechmann 65. 749
Orgelstr.
7. Rehwald 125. 1465
7a. Rehwald 64. 750
Krugstr.
9. Meyer 53. 747
Winkelstr.
11. Ebert 52. 744
— Sprohge 51. 826
13. Mitschke 133. 1679
Schlocksche Str.
Mit. 2. Gr. 60. Hyp. IV.
— Abbul 117. 1916
15. Fleißner 52. 950
15a. Krause 69. 1351
17. Bielchen 53. 1245
Taubenstr.
17a. Hartmann 59. 1485
19. Jansohn 60. 906
21. Welmer 61. 1170
23. Diehl 62. 1353
25a. Kontschugowa 63. 1391
25b. Amende 64. 1164
Alicenstr.
25. Rig. Frauenver. 65. 1165
27. Popp 66. 1229
29. Baltgalw, gen. Jansohn 70. 1361
31. Hartmann 74. 1455
33. Walter und Domberg 75. 1466.
Schwartzenhöfsche Str.
35. Lorentzen 76. 1487
37. Tiron 78. 1526
39. Borchert 79. 1538
— Blechmann 81. 1588
Zabelnsche Str.
41. Blechmann 82. 1589
43. Wassering 84. 1586
45. Eggers 99. 1656
Drehlingstr.
57. 83. —
59. Schmidt 80. 1546
Margaretenstr.
Mit. 2. Gr. 60. Hyp. VI.
61. Eiche 13. 301

63. Willert 12. 275
65. Dessain 11. 604
67. Skudre 10. 347
69. Schumow 9. 117
71. Pladder 8. 118
73. Paju 7. 115
75. Behrsing 6. 734
— Winter 5. 290
77. Kandis 68. 470
Bolderaaer Bahn.

Mit. 2. Gr. 76. Hyp. VI.
Schmardensche Str.
— Pirang 59. 119
79. v. Rautenfeld 60. 114
81. Kreet 61. 116
83. Abolting 98. 336
Kemmernsche Str.
85. Papendieck 96. 365
87. Koretzky 55. 127
87a. Tiltin 54. 329
89. Puls 62. 466
91. Strauch 63. 129
do. 64. 130
do. 65. 129
95. Ohsoling 68. 124
Bartausche Str.
(Champêtre.)
97. Ev. Unterst.-C. 72. 140
99a. Petersohn 272. 1073
99. Saulgosch 73. 1075
— Feldmann 271. 1061
101. Jannsohn 74. 1067
103. Michel 75. 417
105. Feldmann 76. 1030
107. Kowalko-Korolko 77. 572
109. v. Hryckiewicz 78. 804
111. Oehme 79. 418
Irmlausche Str.
113. Kruhming 134. 438
115. Tichomirow 135. 436
117. Henning 136. —
119. Skujeneek 137. 1106
121. Jakobsohn 138. 908
123. Siering 139. 437
125. Swarneek 140. 509
127. Moor 141. 852
129. Tahlberg 142. 811
131. Gusting 143. 499
133. Baumann 144. 419
Rutzausche Str.
135. Folkmann 145. 762
137. Dychowitsch 146. 873
139. Wojczunas 148. 971
141. Strautin 147. —
143. Amolin 150. 1362
145. Schnore 151. 760
147. Woischwillo 152. 1051
149. Behrsing 153. 1241
151. Lauenstein 154. 1114
153. Eglit 217. 872
Appusensche Str.

Mit. 2. Gr. 81. Hyp. VI.
155. Kihs — 1. 1341
155a. Kihs — 34. 1081
157. Sepp — 2. 1095
159. Sawitsch — 3. 1072
161. Grünberg — 4. 1031
163. Ansberg — 21. 925
165. Kalning — 5. 880
167. Klints — 6. 1339
169. Lukschto-raupis — 7. 1424
171. Sarring — 8. —
173. Lutkus — 9. —
— Lund — 10. 1447
175. Elksnit — 11. 864
Pleskodahlsche Str.
177. Elksnit — 12. 863
179. Pfützner — 13. 972
181. Werni — 14. —
183. Kolusch — 15. 1052
185. Walunas — 16. —
187. Gabaling — 17. 994
189. Eglit — 18. 874
191. Pihlag — 19. 885
— Tschernjawski 20. 1426
Solitüdenstr.

Mit. 2. Gr. 80. Hyp. VI.
203. Hartmann (Jägersruhe) 32. 139
Champetresche Str.
— Tumpit 127. 1187
— 175. —
— Jansohn 174. 1359
— Paulstin 128. 1334
— 129. —
Kandauer Str.

Mit. 2. Gr. 61. Hyp. IV.
Kleine Düna.
— Wegner 154. 2026
2. Wegner 87. 754
Zaunstr.
4. 6. Diedrichsohn 92. 752
8. Lettischer Verein 93. 751
10. Suberg 94. 746
12. Goerke 95. 745
— Cantini 101. 787
14. Friede 96. 921
16. Ehrschke 97. 936
Taubenstr.

Mit. 2. Gr. 59. Hyp. IV.
18. Schultz 40. 958
20. Faustein 41. 961
22. Jarischkin 42. 912
24. Strauchmann 43. 969
26. Petrulewitsch 44. 805
28. Hartmann u. v. Klot 45. 741
30. do. 46. 740
32. Kurotschkin 47. 739
34. Schablowskaja 147. 1417
Schwartzenhöfsche Str.
36. Meyer 150. 1943
38. Firth 149. 1583
40. Hanschkinewitz 151. 1606
— A.-G. „Lux" 152. 1615
Zabelnsche Str.
42. Petersohn 180. 1719
44. Warda 183. 1745
46. Strauß 193. 1820
Drehlingstr.
Margaretenstr.

Mit. 2. Gr. 59. Hyp. VI.
62. Aull 126. 112
64. Schultz 127. 111
66. Schwan 128. 286
68. Jemeljanzow 129. 110
70a. Lukjanow 177. 937
70. Heider 130. 929
72. Lange 132. 730
74. Werchowsky 131. 107
Bolderaaer Bahn.

Mit. 2. Gr. 75. Hyp. VI.
Bolderaaer Bahn.
(Alter Lagerplatz.)
76. Rittig 1. 109
78. Muß 136. 948
Krusenhöfsche Str.
80a. Smirnow und Utkin 135. 947
80. Petersohn 3. 106
Kleine Lagerstr.
82. 82a. Wantz 5. 100
84. Griwan 100. 382
86. Baumann 101. 399
Kaugernsche Str.
86a. 88. Wegner 94. 330
90. Weiß 6. 131
94. Kohklit 7. 335
96. A.-G. vorm. Sellier & Bellot 14. 132
98. Kohklit 145. 1160
— Sinko 214. 1481
— Mataitis 199. 1246
100. Klimow 146. 1161
— Eiche 182. 1206
102. Griwan 147. 1162
104a. Leitis 192. 1326
104. Kliem 148. 1163
106. Mangul
108. Pleskodahl 28. 134

Kalugasche Str.

Mosk. 4. Gr. 46. Hyp. III.
Kostromasche Str.
1. Greschin 59. 1379
3. Malkow 60. 1381
5. Michejew 61. 2424
7. Tropin 62. 1922
9. Rudsit 63. 1266
— Tomaschew 43. 2344
Jaroslawsche Str.
— Rakwas 21. 2026
11. Ratschin 22. —
13. Tichomirow 23. 1339
15. Tumanow 24. 2104
17. Jakobsohn 25. 1943
19. Puchert 26. 2361
21. Praschkewitsch 27. 2231
— Larion 29. 1923
Große Bergstr.
Kostromasche Str.
2. Selionow 75. 1963
4. Stepanow 74. 1947
6. Lapan 71. 1410
8. Grünberg 70. 1948
10. Michejew 64. 1358
Jaroslawsche Str.
— Oschelas 41. 2369
12. Lihzit 42. 2339
14. Matjuschenko 40. 1966
16. Schesler 133. 2211
18. Markow 34. 1412
20. Miglinewitsch 31. 2130
22. Blumansky 30. 2405
Bergstr.

Kandauer Str.

(Sassenhof.)
Mit. 2. Gr. 64. Hyp. IV.
Schlocksche Str.
1. Freymann 77. 1079
1a. Walther 139. 1562
3. Klint 78. 1492
5. Bergwitz 81. 1075
7. Bubbet 80. 1441
9. Burmeister 79. 1076
Schreiberstr.
11. 13. Katholische Kirchenhäuser 61. 1066
15. 17. Loeber 60. 1060
19. Jacobsohn 59. 1084
— Kauling 56. 1757
21. 21a. Titow 58. 1085
Torfstr.
23. Schindler 41. 1196
Moritzstr.
25. Unterkircher 40. 1082
25a. Kalning 155. 1659
— Sakkit 39. 1218
Annenhöfsche Str.
27. Laßmann 35. 1038
27a. Abol 130. 1459
29. 29a. Klasup 34. 1037
Bolderaaer Bahn.

Mit. 2. Gr. 76. Hyp. IV.
31. Lasde 27. 1033
— Kaufmann 26. 1047
— Kaddick 30. 1507
33. Kergalw 32. 1862
Kleine Kandauer Str.
39. Börsenbank 33. 1288
— Apel 340. 2075
— Reymann 341. 2074
— Schnakenburg 23. 992
41. Herzenberg 263. 1837
41. Herzenberg 225. 1673
— Riga-Oreler B. 330. 2040
Tuckumer Bahn.
— Ore & Uppelinz 258. 1789
43. Ballod 37. 1100
— Schnakenburg 23. 992
— 39. —
Irmlausche Str.

Mit. 2. Gr. 81. Hyp. VI.
53. Kohde 341. — —
55. Wezo 340. 32. 1158
57. Tietz 339. — —
59. Lider 338. — —
61. Rungis 337. — —
Querstraße.
63. Plaschmann 331. — —
65. 330. — —
67. 329. — —
69. Grünfeldt 328. — —
Appusensche Str.

Mit. 2. Gr. 64. Hyp. IV.
Schlocksche Str.
2. Wolffschmidt 82. 1045
Torfstr.
— Aristow 98. 1042
4. 6. Dietrich 99. 993
8. Baum 101. 1041
10. Blumberg 102. 1040
12. Seibert und Schröder 103. 1034
Bolderaaer Bahn.

Mit. 2. Gr. 76. Hyp. IV.
14. Schröder 28. 1834
16. Schröder 29. 1032
— Schnakenburg 23. 992
Tuckumer Bahn.
18. Tebel 91. 1491
20. Kaminski 45. 1053
Sassenhöfsche Str.
22. Grünupp 44. —
24. Zihrul 43. 1058
26. Bubbet 197. 1567
28. Freimann & Elksne 42. 1086
30. Hoheim 41. 141
32. Grauding 40. 454
— Schnakenburg 23. 992
Irmlausche Str.

Mit. 2. Gr. 81. Hyp. VI.
38. Swirsdin 38. 1363
40. Wohlfahrt 2. 37. 1145
42. Saul 36. —
44. Antonowitsch 35. —
48. Spirge 33. —
50. 32. —
52. Grube 31. 1409
54. Rohsit 30. —

56. Lassmann 29. 1402
58. Rehbock 9. 28. 1167
60. Smilten 27. —
62. Ducklau 26. —
— Gerardi 25. —
68. Grikke 24. 1071
Appusensche Str.
Solitüden-Str.
Mit. 2. Gr. 80. Hyp. VI.
— Jansohn 176. 1360

Kandauer Str., kl.
(Sassenhof.)
Mit. 2. Gr. 76. Hyp. IV.
Kandauer Str.
— Kergalw 32. 1862
4. Dittmer 31. 1493
Mit. 2. Gr. 76. Hyp. VI.
6. Wulf 175. 739
— Stahlberg 339. 1476
Mit. 2. Gr. 76. Hyp. IV.
— Schwartz 207. 1691
— Loßberg 199. 2039
12. Krupinsky 182. 1550
— Griesle 25. 1533
Annenhöfsche Str.
— Mester 24. —
15. Preede 195. 1569
— Pladder 321. 1983
13. Sihpol 191. 1582
8. Kalning 183. 1547
———
Kandauer Str.
— Rig. Börsen-Bank 33. 1288
— v. Krannhals 35. 1285
7. Ostwald 34. 1260
9. Reimann 102. 1433
10. Loßberg 192. —
12. Seemel 198. 1577
Mit. 2. Gr. 76. Hyp. VI.
— Swirbul 172. 741
Annenhöfsche Str.

Kanonenstr.
Pet. 2. Gr. 28. Hyp. II.
Dorpater Str.
2. Schwartzhoff 102. 1036
4. Zelm & Boehm 100. 1373
6. Zelm & Boehm 99. 1037
8. Duje 98. 1035
Suworowstr.
———
Dorpater Str.
— Städt. Kasernen 32. —

Kapselstr.
(Schwartzenhof.)
Mit. 2. Gr. 59. Hyp. IV.
Taubenstr.
— Grünberg 39. 960
1. Schröder 38. 959
3. Schreiber 148. 1461
3a. Kreyser 37. 970
5. Witte 36. 966
7. Wittmann 35. 964
— Hartmann und von Klot 45. 741
— do. 46. 740
— Kurotschkin 47. 739
— Kempe 154. 1593
Schwartzenhöfsche Str.
— Feldmann 156. 1592
— Firth 149. 1583
15. Wegner 151. 1606
— Kollan 210. 2029
15. A.-G. „Lux" 152. 1615
Zabelnsche Str.
— Görgens 182. 1731
— 204.
— Auster 203. 2043
Drehlingstr.
— Neuland 195. 2058
Margaretenstr.
———
Taubenstr.
— Hagensberger Schützen-Verein 31. 1314
2. Hellwig 139. 1313
4. Ketis 33. 935
6. Hesse 34. 742
Schwartzenhöfsche Str.
— Strasding 167. 1665
— Meyer 178. 1721
— do. 179. 1722
Zabelnsche Str.
— Rehwald 188. 1883
Dreylingstr.
Margaretenstr.

Karlsstr.
Stadt 2. Gr. 5. Hyp. I.
Theater-Boul.
1. Antonowa 79. 688
3. v. Bötticher 78. 692
Stadt 1. Gr. 3. Hyp. I.
Königsstr.
5. Behlin-Lewkow 161. 860
7. Eljaschow 163. 858
Riesingstr.
9. Reymer 138. 837
Stallstr.
11. Grahmann 88. 784
13. Bagg 87. 783
15. Polonskaja 86. 782
17. Bienemann 85. 780
19. Wulff 83. 786
21. 23. Putilow 80. 779
25. Ducklau 79. 778
27. St. Georg.-Hosp. 78. 777
Herrenstr.
29. v. Rücker 49. 776
31. Jordan 48. 775
Poststr.
33. Schmidt 47. 772
Dünamarkt.
———
Mosk. 1. Gr. 4. Hyp. I.
Marienstr.
2. Bolderaaer Bahn 99. —
— do. 100. —
Moskauer Str.

Karolinenstr.
Pet. 2. Gr. 23. Hyp. II.
Alexanderstr.
— Rig. Baugef. 99. 348
— Rig. Baugef. 96. 349
Bäckereistr.
1. Rohde 87. 449
3. 5. Kuntze 86. 451
7. 9. Erhardt 85. 452
11. Wilhelmsohn 84. 453
13. Hartwig 83. 546
15. Neumann 82. 548
17. Rosmann 81. 547
Annenstr.
19. Jansohn 71. 703
21. Terrin 72. 699
23. Schurin 73. 694
Hilfsstr.
25. Leeping 11. 1594
27. 29. Igel, Stutzer, Külpe, Elling 9. 314
31. Stern 8. 317
33. Spitzbarth 7. 316
35. Gailit 5. 313
37. v. Stritzky 3. 293
39. Selting 1. 311
Nikolaistr.
———
Alexanderstr.
— Rig. Baugef. 98. 396
Bäckereistr.
2. Rig. Baugef. 59. 345
4. Wittberg 60. 344
6. Schickedanz 61. 343
8. 10. Janelsohn 62. 342
12. 12a. Baumann 63. 341
14. Neumann 64. 340
16. Kleeberg 65. 339
18. Wannag 66. 338
20. Robinson 67. 337
22. 24. Mülhens 69. 326
26. Pietsch 70. 448
28. Green 41. 325
Hilfsstr.
30. Weinberg 12. 319
32. Adler 13. 439
34. Teleschnikowa 14. 318
— Erbe, Akt.-G. 24. 331
36. Huik 15. 1321
38. Sihlneek 17. 473
40. Selting 18. 474
42. Fuchs gen. Sprunk 19. 471
44. Ausing 20. 335
46. Wilborg 21. 328
Revaler Str.

Kartoffelstr.
(Seifenberg.)
Mit. 1. Gr. 73. Hyp. IV.
2. Laßmann 136. 1864
4. Rawn 142. 1947
— Brutzer 135. 1878
Lehmstr.
1. Brutzer 21. 1877
— Hofmann 20. 457
— Bluhm 16. 1279
2a. Dombrowsky 131. 1831
— Weißberg 14. 1688
— Gilde 11. 515
— Pawassar 10. 502
— Lihdak 9. 2008
— Baranow 8. 506
Kornstr.
———
4. Pehlnis 127. 1724
4a. Skadding 128. 1725
— Assar 24. 1298
Lehmstr.
3. Gromow 29. 499
3a. Torster 151. 1977
5. Strasding 125. 1661
7a. Kleeberg 124. 1660
9. Pultrock 119. 1624
7b. Grebsde 120. 1625
Kornstr.

Kasernenstr.
Pet. 2. Gr. 25. Hyp. II.
Hospitalstr.
1. Buhmann 112. 505
3. 5. Zietemann 100. 506
Talstr.
7. Kijunia 91. 522
— Fedorowa u. Sokolowa 90. 489
Bärenstr.
———
Hospitalstr.
2. v. Mengden 113. 303
— Rominskaja 125. 487
Friedensstr.

Katharinendamm.
Stadt 2. Gr. 10. Hyp. I.
Stadt-Kanal.
— Städt. Stapelpl. 50. —
Pet. 1. Gr. 11. Hyp. II.
Elisabethstr.
— Städt. Stapelpl. 9. —
— Städt. Depotpl. 8. —
— Städt. Mietshaus 4. 110
— Walter 2. 109
— Döhring 1. 108
Pet. 3. Gr. 12. II.
Peterholmstr.
— St. Riga 49. 1560
(Hermelingshof.)
1a. Sappal 50. 321
1. Meinert 51. 337
3. Grundul 53. 323
5. Lapping 37. 296
7. Gutpelz 36. 318
9. Pleß 35. 314
Mastenstr.
11. Teewgal 34. 339
13. Thoebel 33. 327
15. Burkewitz 32. 303
17. Sirneek 31. 299
19. Brusbard 30. 301
(Möllershof.)
21. Jaksch 11. II. 44
L. H. 465
23. Tager 10. 468
Pet. 3. Gr. 12. Hyp. II.
25. Böhnken 9. —
27. Helwig 121. 1521
29. Goldbek 7. 48
29. Goldbek 6. 49
31. Henning 5. 50
33. Green 4. 94
35. Rückwardt & Wagner 3. L.-H. 472
37. Oreler Bahn 2. 92
39. do. 1. 1417
Katkesekeldamm.
———
Stadt 2. Gr. 10. Hyp. I.
— Krons-Seminar 49. —
— Städt. Anlagen 48. —
Elisabethstr.
Pet. 1. Gr. 11. Hyp. II.
— Terentjew 12. 1
— Städt. Bauplätze 11. —
— Krone, Ing.-Park 10. —
Pet. 3. Gr. 12. Hyp. II.
Peterholmstr.
2. Ausin 113. 1362
Pet. 3. Gr. 12. L. H.
(Hermelingshof.)
4. Smirnow 56. 324
6. Siehle 71. 295
8. Siehle 54. 1621
Milchstr.
— Struberg 90. 343
10. St. Riga; (Hof Hermelingshof) 91. —

12. Kickert 92. II. 96
L. H. 347
14. Meyer 93. 306
16. Jansohn 94. 292
(Möllershof.)
18. Walter 95. II. 53
L. H. 473
20. 20a. Smirnow 96. II. 52.
L. H. 469
22. Mandel 97. II. 95
L. H. 466. 467
24. Mandelberg 98. II. 46
L. H. 471
26. Mandelberg 99. II. 51
28. Schwandis 100. 475
Pieblenhöfsche Str.
30. Pohpe 105. 474
Katkesekeldamm.

Katharinenstr.

Pet. 1. Gr. 11. Hyp. II.
2a. Kaiserl. Garten 39. —
2. 4. 6. Landau 40. 42
8. Landau 41. 41
10. Meslin 42. 40
14. 16. Lewitas 43. 38
18. Lewitas 44. 39
20. Lewitas 43. 38
Peterholmsche Str.

Kathol. Ausfahrt.

Stadt 1. Gr. 8. Hyp. I.
Schloßstr.
2. Balkin 14. 46
4. Rig. Kaufmänn. Verein 12. 43
Bremerstr.
— Städt. Stapelpl. 10. —
Dünaufer.
——
Schloßstr.
— Katholische Kirche 4. —
— Städt. Stapelplatz 5. —
Dünaufer.

Katholische Str.

Mosk. 2. Gr. 31. Hyp. III.
Gertrudstr.
— Malinkin 83. 1375
1. Rauthe 84. 1373
3. Kimen 85. 1372
5. Müller 86. 1371
7. Altberg 87. 1370
9. Sawjalow 88. 1366
Polotzker Str.

Mosk. 1. Gr. 39. Hyp. III.
Oreler Bahn.
11. Oreler Bahn 1. 1186
13. Andrussow 2. 1294
15. Riedel 3. 1637
15a. Welikanow und Morosow 4. 2036
17. Morosow 5. 1638
Kleine Palissadenstr.
19. Stadt, geschlossenes Freibegräbnis 17. —
21. Adm. d. kath. Krankenhauses 34. 955
23. do. 35. 2389
Jakobstädtische Str.
25. Altgl. Kirchhof 102. —
27. Allerheil.-Kirche 156. —
— do. 116. 954
Twersche Str.
29. Remm 117. 2400
31. Sußlow 134. 946
Jaroslawsche Str.
33. Karklit 135. 944
— Glasenapp 136. 945
Moskauer Str.
——
Mosk. 2. Gr. 31. Hyp. III.
Gertrudstr.
2. Seiler 82. 1143
— Kriegsmann 53. 798
Polotzker Str.

Mosk. 1. Gr. 40. Hyp. III.
Oreler Bahn.
— Oreler Bahn 103. 1292
4. Alexejew 51. 1196
do. 52. 1576
6. Barisow 53. —
8. Wlastow 54. 1360
10. Spar- u. Leihkasse Rig. Handw. 55. 1359
Kleine Palissadenstr.

Mosk. 1. Gr. 39. Hyp. III.
— Spiridonow 48. 1636
12. Stwolonsky 47. 1072
14. Allerheiligen-Kirche (Kirchenhaus) 46. 1029
16. Schirajewa 45. 1027
18. Pokrowa 44. 1028
20. Dementjew u. A. 43. 1190
22. Karmann 42. 1034
24. Abramowitsch 41. 1033
26. Lahze 40. 1900
28. Hochberg 39. 1002
30. Lukowitsch 37. 1000
32. Remnew 36. 993
Jakobstädtische Str.
34. Treymann 67. 1080
36. Ströhm 101. 1297
38. Semenow 100. 997
40. Filimonow 99. 1444
42. Radionow 98. 1520
44. Schischmarew 97. 996
46. Blochin 96. 1019
48. 50. Witin 94. 995
52. Römisch.-Kathol. Kirche 93. 2395
54. Tendsjagolski 92. 994
56. Laschkow 91. 980
58. Berkowitz 90. 975
60. Sorokin 89. 1446
— Sußlow 88. 956
Sadownikowstr.

Mosk. 1. Gr. 43. Hyp. III.
— Pokrow 112. 964
62. Jakowlew 113. 966
64. Rudakas 114. 967
— Kusmin 115. 961
Moskauer Str.

Katkesekel-Damm.

Pet. 3. Gr. 12. Hyp. II.
2. Weidendamm.
— Oreler Bahn 1. 1417
——
Piehlenhöfsche Str.
— Pohpe 105. 474

Kaufstr.

Stadt 1. Gr. 7. Hyp. I.
Scheunenstr.
1. Dahlfeld 86. 253
3. do. 85. 227
5. 7. Mentzendorff 84. 254
9. Jaksch 82. 256
do. 81. 261
11. 13. Brunnert 79. 259
15. Hausmann und Schneider 78. 258
17. Bruhns 77. 257
Kramerstr.
Jungfernstr.
— Stadt. Rath. 128. 1027
——
Scheunenstr.
2. Blankenstein 88. 262
4. Dettmann 89. 263
6. Thomse 92. 264
8. Andreas 93. 265
10. Witt 94. 266
12. Chertek 95. 267
14. Landgraf und Kerkovius 96. 268
16. Groß 97. 269
18. Skribanowitz 98. 270
20. Ilisch 99. 271
Kleine Jungfernstr.
22. Godin 114. 377
24. Böhnke'sches Familienlegat 112. 272
Kalkstr.

Kaugernsche Str.

(Alter Lagerplatz.)
Mit. 2. Gr. 75. Hyp. VI.
Kalnezeemsche Str.
— Baumann 101. 399
1. Felder 110. 459
3. Pohge 112. 515
5. Mitzkewitsch 113. 465
7. Blasewitz 122. 726
9. Siewert 123. 749
— Schmidt 175. 1085
— Schmidt 176. 1085
— 177. —
11. Lippe, al. Stein 159. 966
13. Immerich 158. 964
15. Wihtol 157. 965
— Schmudse 156. 963
— Lehnert 124. 750
Krusenhöfsche Str.
——
Kalnezeemsche Str.
— Wegner 94. 330
— Sellier & Bellot 14. 132
2. Jaungail 121. 723
— Jürgensohn 173. 1063
4. Lahne 120. 722
— Jürgensohn 173. 1063
6. Schultz 115. 503
8. Karlsohn 114. 493
10. Pulks 111. 486
Krusenhöfsche Str.

Kaukasische Str.

Monrepos.
V.D.B. Gr. 86. Nr. 14. Hyp. V.
Palmstr.
Private Gr.-Nr.
— Behrsing 26
1. Herzberg 27
3. Mehlenberg 28
5. Behrsin 29
7. Romich 30
9. Wihtol 31
11. Ohsoling 32
13. Kleinberg 33
15. Strasding 34
17. Apsit 35
Jutestr.
——
Palmstr.
Private Gr.-Nr.
— Smirnow 14
2. Weinberg 15
4. Kreißler 16
6. Pohlis 17
8. Garjahn 18
10. Baumeister 19
12. Sprohge 20
14. Faleum 21
16. Kerre 22
— Lauz 23
Jutestr.

Keckausche Str.

(Seifenberg.)
Mit. 1. Gr. 52. Hyp. IV.
Bauskesche Str.
— Bukult 22. 508
Seifenstr.

Mit. 1. Gr. 73. Hyp. IV.
— Barres 7. 1803
Kornstr.
— Paul 42. 485
— Gudenas 41. 483
Vogelstr.
——
Mit. 1. Gr. 52. Hyp. IV.
Bauskesche Str.
— Melchior 124. 1854
— Paëgle 24. 501
— Jasjunas 123. 1890
— Mikkelis, gen. Lisowsky 122. 1891
Kornstr.

Mit. 1. Gr. 73. Hyp. IV.
— Lepse 153. 2037
— Berg 43. 1992
— Berg 44. 1762
— Frischenfeldt 154. 1995
— Frischenfeldt 45. 1316
Vogelstr.

Kemmernsche Str.

Mit. 2. Gr. 76. Hyp. VI.
Wolgundsche Str.
1. Awotin 57. 122
3. Freymann 58. 408
5. Awoting 92. 334
7. Malwes 93. 333
9. Wagner 94. 331
11a. Treyer 95. 332
11. Birkenberg 97. 349
— Abolting 98. 336
Kalnezeemsche Str.
——
Wolgundsche Str.
— Dulping 329. 1370
4. Orlowsky 326. —
6. Orlowsky 56. 128
8. Smurge 325. 1275
10. Barback 328. 1369
12. Papendik 96. 365
Kalnezeemsche Str.

Kettler-Str.

V. D. V. Gr. 84. Hyp. V.
Plettenbergstr.
— Gesinde Maile 15. —
— Annenhof 9. 111
— Weitemeyer 80. 848
— Selting (Ehler's Gelegenheit) 12. 109
— Uppeneek 20. 714
— 19.

— Baumann 18. 713
— Agthe 17. 712
— Agthe 21. 757
Hamburger Str.
— v. Büngner 52. 829
— v. Büngner 51. 828
Samsonstr.
— v. Salzmann u. Iljinski 73. 873
— v. Büngner 65. 831
— Meyershof, Baugesellschaft 10. 110
———
Plettenbergstr.
— Gesinde Klebeck 11. —
— Felser 82. 857
— Agthe 62. 802
— Agthe 50. 803
— Bierose 22. 732
— Witte 37. 735
— v. Büngner 64. 830
Stadtforst.

Kiefernstr.

Pet. 3. Gr. 16. Hyp. II.
Brückenstr.
1. 3. Worobjew 93. 1197
5. 7. Kaschok 92. 1378
9. Kuhlmann 91. 1451
13. Pitrauzki 90. 1203
— Ernstein 136. 1622
Simonstr.
Pet. 3. Gr. 17. Hyp. II.
— Chariton 10. 1564
— Nather 11. 1565
Promenadenstr.
Pet. 3. Gr. 16. Hyp. II.
Brückenstr.
2. Gaumann 95. 1155
4. Klawing 97. 1160
6. 8. Schurdan 98. 1189
10. Goldstein 99. 1187
12. Rudsit 101. 1361
Simonstr.
Pet. 3. Gr. 17. Hyp. II.
— Rosenthal 12. 1180
14. Panberg 13. 1531
16. Labrenz 14. 1198
Promenadenstr.

Kiewsche Str.

Mosk. 4. Gr. 48. Hyp. III.
Kojenholmsche Str.
— Diskontobank 34. 1871
— do. 86. 2154
— do. 87. 2155
Charkower Str.
— Städt. Baugrund 109. —
— Rig. Spar- und Vorschußkasse 103. 2329
Moskauer Str.
———
Kojenholmsche Str.
— Brinkmann, Pawlowski und Lugge 32. 1870
— Welzer 29. 2348
Moskauer Str.

Kirchenstr.

Pet. 1. Gr. 20. Hyp. II.
Elisabethstr.
1. 3. v. Grote 140. 250
5. Sawitzky 138. 251
7. Zietemann 137. 209
Mühlenstr.
9. 11. Lobach 106. 210
13. Kieseritzky 105. 203
15. Arzichowski 104. 244
17. Dulckeit 103. 243
19. Scheuber 102. 199
21. 23. Bergbohm 100. 236
Romanowstr.
25. Chomse 74. 198
27. 29. v. Bulmerincq 75. 197
31. Riebensahm 76. 194
Gertrudstr.
33. Kleingarn 44. 193
35. Butuls 43. 259
37. Langewitz 39. 266
Säulenstr.
— Hofmann 19. 271
39. Wojewodsky 20. 184
41. Plaht 14. 272
43. Plaht 13. 564
45. Feyerabend 12. 1467
Ritterstr.
———
Elisabethstr.
2. Graf Mellin 141. 249
4. Armitstead 142. 248
4a. Groß 143. 208
Mühlenstr.
6. Balkin 96. 207
8. v. Schwech 97. 242
10. 12. Tatter und Schummer 99. 200
14. Plawneek 86. 235
Romanowstr.
16. Wittram 85. 234
18. v. Hirschheydt 82. 196
20. Hilweg 81. 475
22. Aull 80. 565
Gertrudstr.
24. Petersohn 36. 268
26. Hofmann 37. 267
28. Brieger 30. 567
Säulenstr.
— Hammer 29. 407
— Kahnt 27. 405
30. Keller 21. 273
32. 34. Petersohn 22. 270
36. Schukschta 23. 401
Ritterstr.

Kirchhofstr.

(Thorensberg.)
Mit. 1. Gr. 54. Hyp. IV.
Mitauer Chaussée.
1. Die Stände d. Stadt Riga, Kirchhof 45. —
— Luther-Kirche 44. 1402
3. Luther-Kirche 43. 317
Mit. 1. Gr. 55. Hyp. IV.
Mitauer Bahn.
5. Krewitzky 13. 298
7. Hensenstein 14. 292
9. Wackerfeldt 15. 291
11. Skrinnikow 16. 293
13. Raßmus 17. 282
Altonaer Str.
———
Mit. 1. Gr. 54. Hyp. IV.
Mitauer Chaussée.
— Kusnezow 46. 309
2. Vierecke u. Leutke 47. 308
4. Ferda 49. 304
6. Ferda 50. 303
8. Gulbe 51. 321
10. Lange 52. 322
12. Jacobsohn 53. —
14. Ahrens 54. 1490
16. Agthe 55. 320
18. Lapinsky 56. 324
20. Johannsohn 57. 325
Mit. 1. Gr. 55. Hyp. IV.
Mitauer Bahn.
22. Taube 32. 1325
24. Agthe 31. 299
26. Raiskum 30. 296
28. v. Budkowsky 29. 1271
30. Johansson 28. 300
Altonaer Str.

Kischinewsche Str.

Mosk. 4. Gr. 72. Hyp. V.
Moskauer Str.
1. Alder 105. —
— B. Leinen-M.-K. 97. —
3. do. 109. —
— Blau 176. 859
— Blau 177. 862
— Grube 178. 861
5. Schiel 140. 388
— Ehdol 122. 180
Woronesher Str.
— Krischkewitsch 118. —
7. Dselskaln 117. 24
9. 11. Kusnezow 115. 22
13. Ankerneekenamt 116. 178
Donsche Str.
———
Moskauer Str.
2. B. Leinen-M.-K. 97. 37
— do. 98. 34
4. do. 104. 33
6. do. 110. 29
8. Purring und Christewitsch 121. 28
10. Christewitsch 120. 27
12. Kasack 119. 26
— Kusnezow 115. 22
— do. 114. 20
— Sprohge 113. 839
Dünaufer.

Klingerstr.

(Schwartzenhof.)
Mit. 2. Gr. 61. Hyp. IV.
Dünamündesche Str.
— Mantel 33. 782
Goldinger Str.
———
Dünamündesche Str.
2. Jansohn 34. 851
Hamann-Str.
— Pohne 140. 1749
Goldinger Str.

Klosterstr.

Stadt 1. Gr. 8. Hyp. I.
Schloßplatz.
1. Klüßmann 53. 69
Arsenalstr.
3. Krannhals 69. 75
5. Ohsoling 68. 76
7. Plume 67. 77
9. Plume 66. 78
11. Kiwull 65. 79
13. 15. Ruetz 61. 71
17. Alexei-Kirche 57. 82
19. Alexei-Kirche 58. —
21. Livl. Ritterschaft 56. 83
Jakobsstr.
———
Kleine Schloßstr.
2. Bischofsstuhl 70. —
4. Alexei-Kirchenh. 71. —
— Jakobi-Kirche 73. —
— Stadt Riga 75. 85
Jakobsstr.

Klüverstr.

Mit. 1. Gr. 49. Hyp. IV.
Trinitatisstr.
— Söge 144. 1663
— Gleiser 53. 57
Grabenstr.
———
Trinitatisstr.
— Caviezel 54. 56
Grabenstr.

Klüversholmstr.

Mit. 1. Gr. 49. Hyp. IV.
Dünaufer.
2. 4. Karatajew u. Panin 109. 1
— Reck 108. 3
— Paramonow 107. 4
Steinstr.
6. 8. Städt. Mietsh. 88. 21
10. Joffe 87. 24
12. 14. Stadt Riga 86. 29. 30
Schoonerstr.
— Ikner 83. 36
— Städt. Stapelpl. 82. —
— Stadt-Polizeiamt 80. 1380
— Skuje 79. 42
— Skuje 78. 44

Klüversholmsche Ufer-Str.

Mit. 1. Gr. 49. Hyp. IV.
Schoonerstr.
— Leutner 83. 36
— Stadt-Stapelplatz 82. —
Trinitatisstr.
— St.-Polizeiamt 80. 1380
— Kolberg 79. 42

Königsstr.

Stadt 1. Gr. 2. Hyp. I.
Kalkstr.
1. Dritte Ges. geg. Kredits 72. 473
3. Aull 71. 472
5. Stadtamtsgebäude 68. 471
7. Beyermann 62. 470
Malerstr.
9. Braun 61. 469
11. Hernberger 57. 468
13. Gablenz 56. 467
15. Ruttakas 51. 466
17. Hartmann 50. 530
Theaterstr.
19. Neubert 49. 465
21. Molien 48. 464
23. Psab 47. 463
25. Hartmann 44. 461
27. Oek. Ges. lett. Landw. 42. 460
29. Krone (Speicher) 41. —
Weberstr.
Stadt 1. Gr. 3. Hyp. I.
31. Freyberg 148. 862
— do. 149. 847
33. Spliet 150. 861
35. v. Böhlendorff 151. 853
37. Loewende 152. 846
39. Nolle 153. 852
41. Bienemann 154. 851
43. Freyberg 155. 850

45. Krause 157. 849
47. Turtschinowitsch 158. 854
49. Turtschinowitsch 159. 855
51. Silbert 160. 856
53. Beylin-Lewkow 161. 860
Karlsstr.

Stadt 1. Gr. 2. Hyp. I.
Kalkstr.
2. Anspach 13. 515
4. Gesellsch.d.Musse 14. 474
— do. 8. 512
6. Popp 15. 475
8. Russ. Spar- u. Vorschußkasse 16. 476
Malerstr.
10. Kentz 18. 500
12. Sack 19. 477
Böttcherstr.
14. Schwenn 29. 478
— do. 30. 479
16. Sonn 31. 480
Theaterstr.
18. Kalning 32. 481
20. Seegrün 35. 482
Kleine Wallstr.
22. Spliet 37. 484
24. Spliet 38. 485
26. Spliet 39. 486
28. Frey 40. 487
Wallstr.
Weberstr.
Stadt 2. Gr. 5. Hyp. I.
30. Gewerbeverein 75. 885
32. v. Böttcher 78. 692
Karlsstr.

Königsstr., kl.

Stadt 1. Gr. 6. Hyp. I.
— v. Lieven 110. 169
Kleine Sandstr.
— Pluhme 102. 341
Pferdestr.
1. v. Bidder 72. 361
3. Moehle 73. 360
7. Sablotzky 74. 359
9. Birkenthal 75. 358
11. Jonatowitsch 76. 357
13. Kuhming 77. 356
15. Kruhming 78. 355
17. Sack 65. 354
19. Sukki 64. 353
Kalkstr.

2. Fitzner 109. 173
— Pawlow 111. 172
— Andersohn 112. 170
Kleine Sandstr.
— Lange 100. 289
4. Rubloff 101. 342
— Ehmsen 98. 343
Pferdestr.
6. 8. Stadt-Spark. 83. 350
10. Maskowski 82. 351
12. 14. Alichanow 81. 281
16. Bahrs 79. 280
Kalkstr.

Kohlenstr.

(Kiepenholm.)
Mit. 2. Gr. 62. Hyp. IV.
Ballastdamm.
— Ohsoling 58. 1337
1. 3. Semenow 57. 125
— Sehl 56. 127
— Jansohn 55. 1327
Möwenstr.
— Perwow 37. 129
— Jansohn 36. 130
— Ohsoling 35. 1320
Ankerstr.
— Zelm & Boehm 34. 169
— Zelm & Boehm 33. 1814
Gypsstr.
— Narring 9. 1193
— Gericke 8. 1195
— Gericke 7. 1194
Netzstr.
— Gericke 6. 1204
Lotsenstr.

Ballastdamm.
2a. Kalning 59. 1915
2. Silling 54. 126
4. Silin 53. 1542
6. Semenow 52. 128
— Semenow 51. 154
Möwenstr.
8. 10. Betling 38. 133
12. Freimann 39. 132
14. Zelming 41. 131
Ankerstr.
16. 16a. Ohsoling 31. 146
18. Narring 32. 139
Gypsstr.
20. Silwinsky 10. 1871
22. Bardin 11. 171
24. Jansohn 12. 1711
26. Ohsoling 111. 1838
28. Ohsoling 112. 1839
Netzstr.
30. Willemsohn 120. 1938
36a. Reinberg 119. 1954
36. Grundberg 118. 1929
— Pladder 96. 1431
Lotsenstr.

Kojenholmsche Str.

Mosk. 4. Gr. 48. Hyp. III.
Thomasstr.
1. 5. Michelsohn 25. 1864
3. Michelsohn 26. 1865
7. Michelsohn 27. 1866
9. v. Buengner 28. 1888
L. H. 403
— Stadt Riga 29. 2348
11. Kulikowsky 30. 1867
L. H. 402
13. Johnsohn 31. 1868
15. Brinkmann, Pawlowski und Lugge 32. 1870
L. H. 406
— Welzer 85. 2146
Kiewsche Str.
17. Diskontobank 34. 1871
19. Budde 35. 1873
L. H. 404
19a. Kreßler 90. 2157
— Rig. Börsen-B. 97. 2267
21. Kontermowitz 37. 1874
23. Diedrichsohn 38. 1883
— do. 99. 2263
— do. 100. 2264
— do. 101. 2265
Friedrichsstr.
— St. Riga; Wagenpark d. Straßenb. 95. —
— St. Riga, fr. Fl. 65. —
25. Braun 64. 1881
27. do. 70. 1051
— do. 71. 1898
Krüdeners Damm.

Thomasstr.
— Städt. Stapelpl. 50. —
Stapelstr.
— Diskontobank 89. 2195
— do. 49. 1872
Kojenholmscher Garten.
2. St. Riga; Kojenholmscher Garten 47. —
— Dombrowsky 42. 1875
Friedrichsstr.
4. Dombrowsky 53. 1878
L. H. 408
6. Tillner 54. 1880
L. H. 405
— Tautenhahn 55. 2323
— Krause 56. L. H. 407
8. Leepin 57. 1885
10. Michelsohn 61. 1884
12. Braun 62. 1886
— do. 63. 2023
Stapelstr.
12. Braun 76. 1606
Krüdeners Damm.

Kommunikationsstr.

(Thorensberg.)
Mit. 1. Gr. 54. Hyp. IV.
Mitauer Chaussée.
1. Hackelberg 20. 1376
3. Böttcher 19. 228
— Hjordt 18. 229
Alte Mitauer Str.

Mitauer Chaussée.
— Kusnezow 70. 309
— Jauch 71. 226
Alte Mitauer Str.

Konradstr.

(Thorensberg.)
Mit. 1. Gr. 53. Hyp. IV.
Windstr.
— Alp 8. 189
1. Pehls-Feldmann 9. 1197
3. Matzsohn, Rudolph u. A. 11. 236
5. Letzky 12. 234
— Eickert 13. 230
— A.-G. d. Woll- u. Bandweb. 14. 231
9. Rose 159. 1765
11. Preedit 148. 1697
Windstr.

Windstr.
— Abbel 44. 191
2. Gulbe 43. 194
4. Seemel 42. 195
6. Draeger 41. 193
8. Birsing 149. 1658
10. Ungailo 144. 1554
12. Latonas 143. 1553
14. Grünin 135. 1432
16. Janowitz 133. 1415
— Leelauz 39. 201
Windstr.

Konstantinstr.

Stadt 2. Gr. 10. Hyp. I.
Puschkin-Boulevard.
— St. Riga, Baupl. 57. —
Peterpaulsstr.
— Städt.Baugrund 101. —
— Städt. Elektr. Werk d. Straßenbahn 102. —
— Städt. Baugrund 55. —
Zollhafen.

Puschkin-Boulevard.
— Stadt-Anlagen 56. —
Peterpaulsstr.
— Städt. Depotpl. 53. —
Zollhafen.

Konsulstr.

(Sassenhof.)
Mit. 2. Gr. 64. Hyp. IV.
Schlocksche Str.
1. Silling 76. 1074
1a. Lutz 171. 1975
2. Dukowsky 75. 1367
3. Maurit 74. 1475
4. Pinkul 73. 1264
5. 6. Ulrich 72. 1439
— Landsberg 70. 1276
Schreiberstr.
— Kath.Kirchenhaus 61. 1066
7. Mosebach 62. 1014
8. Putnaehrglis 63. 1934
Torfstr.

Schlocksche Str.
— v. Sengbusch 69. 1000
— v. Sengbusch 67. —
— v. Sengbusch 66. —
Gartenstr.

Kontorstr.

(Lindenruhe.)
Mit. 1. Gr. 83. Hyp. VI.
Private Gr.-Nr.
— Gut Lindenruhe 39
(Alter Lagerplatz.)
— v. Rautenfeld 92. 54
— v. Rautenfeld 91. 48
Mesothensche Str.

Konvent z. Heiligen Geiste.

Stadt 1. Gr. 2. Hyp. I.
Eingang von der Schmiedestr.
9. Wohngebäude 104. 568
11. do. 105. 567
Eingang von der Scharrenstr.
10. Braune Taube 87. 1031
12. — 82 580
14. — 83. 581
16. Weiße Taube 87. 1031
Eingang von der nördlichen Gasse des Hofes:
1. Wohnhaus 87. 1031
3. do. 87. 1031
10. do. 87. 1031
11. do. 87. 1031
Eingang von der südlichen Gasse des Hofes:
2. GraueSchwestern 87. 1031
5. Wohnhaus 87. 1031
8. Campenhausens Elend 87. 1031
— Bleumer. Taube 87. 1031
— Weiße Taube 87. 1031
— Braune Taube 87. 1031
Eingang von der Durchfahrt.
9. Wohnhaus 87. 1031
11. do. 87. 1031

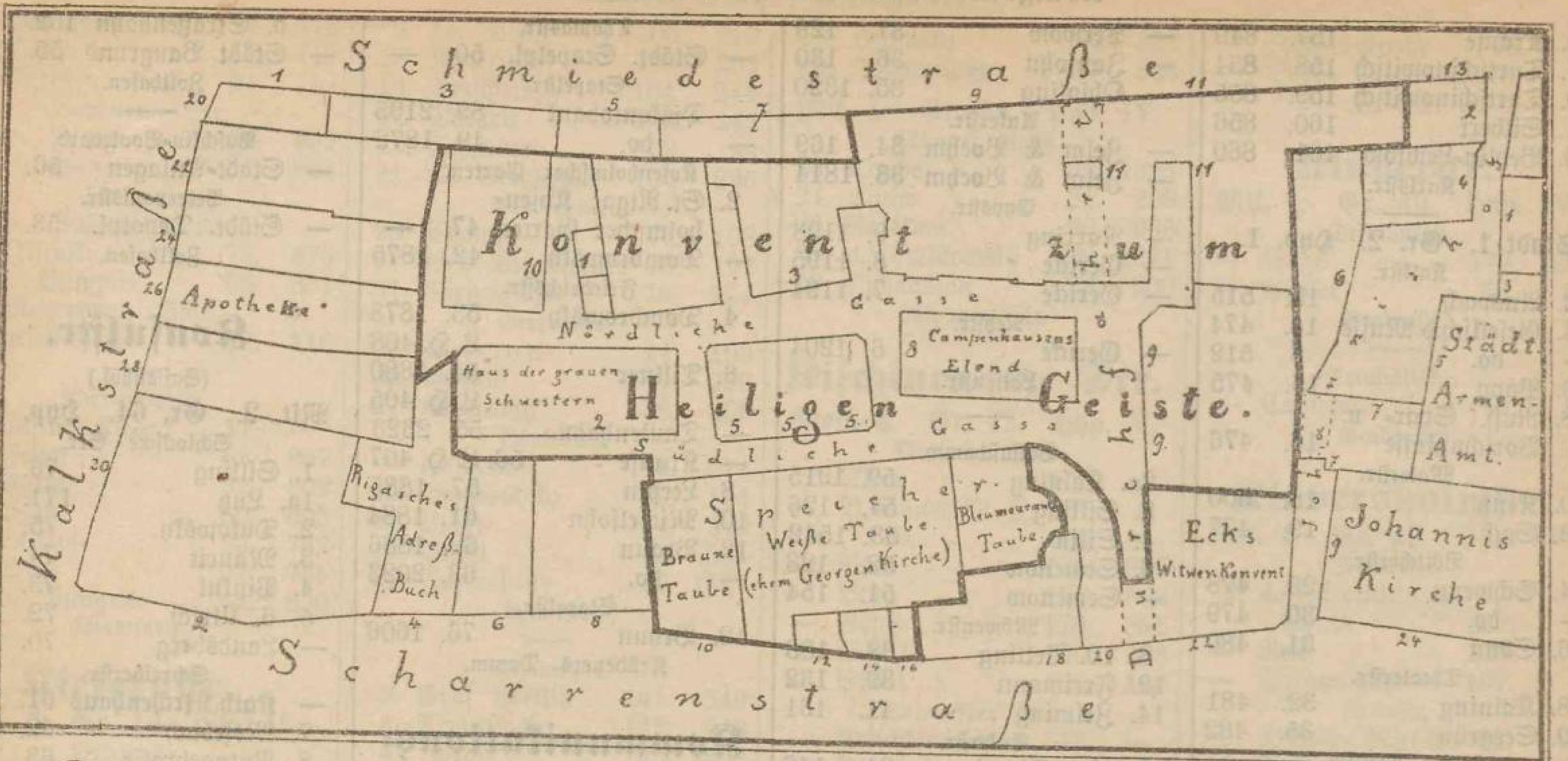

Kornstr.

(Seifenberg.)

Mit. 1. Gr. 52. Hyp. IV.

Drosselstr.

— Mikkelis, gen. Lisowsky	122.	1891

Mit. 1. Gr. 73. Hyp. IV.

Keckausche Str.

— Barres	7.	1803
Vogelstr.		
— Baranow	8.	506
12. Jansohn	134.	1857
14. Purmal	30.	495
Lehmstr.		
— Dubowsky	28.	—
— Paplinski	27.	1884

Mit. 1. Gr. 79. Hyp. VI.

(Ebelshof.)

— Kruschichin	184.	1178
2. Treymann	183.	1090
— Trusle	182.	1276
—	172.	—
— Berg	171.	1153
Ebelshöfscher Weg.		

——

Mit. 1. Gr. 73. Hyp. IV.

Drosselstr.

— Berg	43.	1992
— Lepse	153.	2037
Keckausche Str.		
— Paul	42.	485
Vogelstr.		
16. Petersohn	32.	1728
15. Pawlowa	31.	496

Mit. 1. Gr. 79. Hyp. VI.

—	206.	—
Reimershöfsche Str.		
— Nadje	186.	1169

Kosakenstr.

Most. 1. Gr. 40. Hyp. III.

1. Purgail	26.	778
3. 5. Städt. Zeugh.	24.	772
— Russ. Wohlt.-Ges.	23.	—
Romanowstr.		
——		
2. Jürgensohn	27.	773
Rodenburgsche Str.		
4. Stadt-Elem.-Sch.	28.	774
— Jüd. Aufkl.-Ges.	121.	2425
— Kühnemann	30.	1176
Romanowstr.		

Kostromasche Str.

Most. 4. Gr. 46. Hyp. III.

Tulasche Str.

— Tschajewsky	55.	2125
1. Walter	56.	2101
3. Jegorow	57.	2000
5. Iwanow	58.	1385
— Greschin	59.	1379
Kalugasche Str.		
— Selionow	75.	1963
7. Karmasinas	73.	2129
9. Mikkelsohn	72.	1423
11. Malugina	135.	2290
13. Städt. Baugrund	137.	—
Löwenstr.		

——

Poltawasche Str.

2. Gaidukas	82.	1301
4. Schipkowsky	81.	1304
6. Wassiljew	80.	2296
8. Kalendro	79.	1361
10. Poschello	78.	2100
— Iwanikow	76.	1336
Theestr.		
— Ebr. Beerdig.-Kasse	91.	1407
12. do.	92.	2286
— Große Synagoge	93.	2226
Löwenstr.		

Kownosche Str.

(Nordeckshof.)

Mit. 2. Gr. 67. Hyp. VI.

Essenhöfsche Str.

1. Bugrow	111.	235
3. Rettig	112.	371
5. Abbol	105.	570
7. Wannag	104.	533
— Suhbau	106.	712
Holzstr.		
9. Weiß	85.	838
— Bindemann	86.	732
— Freymannthal	87.	713
Lange Str.		
— Sihle	29.	587
— Warakois	28.	607
15. Markus	27.	367
— Anting	26.	562
— Behrsin	25.	575
Zementstr.		
— Tschikste	12.	535
— Behrsing	7.	596

——

Essenhöfsche Str.

— Liekert	175.	961
— Bunte	115.	293
2a. Kanep	174.	943
2. Hellmann	113.	605
Griwasche Str.		
— Krastin	99.	1151
4. Skuje	100.	308
6. Jacobsohn	101.	619
6a. Uppit	102.	552
Holzstr.		
8. Schönhoff	90.	545
10. Grunding	89.	560
12. Rutke	88.	524
Lange Str.		
14. Rehberg	177.	—
16. Kruhming	21.	556
18. Reim	22.	—
— do.	23.	—
20. Zwetkow	183.	1289
Zementstr.		
— Zinnit	13.	580
22. Briwul	6.	385

Kramerstr.

Stadt 1. Gr. 7. Hyp. I.

Kaufstr.

1. Bruhns	77.	257
Rosenstr.		
3. Siegfried	76.	252
Neustr.		

——

Jungfernstr.

2. Mitschke	115.	248
4. Beilin-Lewkow	116.	249
6. Hautau	117.	250
8. Thonagel	118.	251
10. Neuburg	119.	238
Neustr.		

Kranichstr.

Most. 4. Gr. 47. Hyp. III.

Moskauer Str.

— Armitstead	117.	1599
1. do.	118.	1799
— Preede	119.	2027
3. Biering	121.	1821
5. Miesen	122.	2394

Most. 4. Gr. 72. Hyp. V.

(Dreylingsbusch.)

— Keß	157.	585
7. Schulte	29.	575
9. Krischjansohn	144.	456

——

Most. 4. Gr. 47. Hyp. III.

Moskauer Str.

2. 4. Armitstead	128.	1600
— St. Riga, Baupl.	124.	—
Lettenstr.		

Most. 4. Gr. 72. Hyp. V.

(Dreylingsbusch.)

6. Armitstead	30.	646
Livenstr.		
8. Jakobsohn	24.	350
— Siwtin	25.	138
Ehstenstr.		

Krebsstr.

Pet. 3. Gr. 12. L. H.

Mastenstr.

1. Skujen	24.	350
3. Reinberg	23.	358
5. Reinberg	22.	354
7. Behrsing	21.	333
9. 11. Ranka	19.	346
13. Henning	18.	334
15. Vogel	15.	1455
17. Ballod	16.	342
19. Zibeneek	47.	342
21. Anies	17.	340
23. Teewgal	14.	362

——

Mastenstr.

— Skujin	25.	350
2. Berkis und Petersohn	26.	345
4. Herzmann	27.	328
6. Ohsoling	28.	335
8. Sirneek	31.	299
10. Butkis	29.	359

Kremonsche Str.
V. O. V. Gr. 86. Hyp. II.
Petersb. Chaussée.
— Pirwitz 1. 1414
— St. Riga 2. 1490
— Akkum.-Fabrik 5. 1425
V. O. V. Gr. 86. Hyp. V.
— v. Transehe 3. 452
— do. 4. 383

Kreßlerstr.
(Nordeckshof.)
Mit. 2. Gr. 66. Hyp. VI.
Wilnasche Str.
2. Kreßler 32. 228
Grodnosche Str.
4. Feldmann 171. 917
6. Peters 178. 997
— Hirschberg 196. 1280
Emmastr.
———
Wilnasche Str.
— Martins-Kirchen-Gemeinde 168. 818
— Reim, Wald 34. —
1. Baar 188. 1155
3. Baar 192. 1156
Grodnosche Str.
— Kreßler 179. 1002
— Kreßler 180. 1003

Kreuzstr.
(Thorensberg.)
Mit. 1. Gr. 53. Hyp. IV.
Mitauer Chaussée.
2. Andersohn 125. 1349
— Stahl 126. 1163
4. Rosenfeldt 127. 1309
6. Sarring 128. 337
8. Skilling 114. 348
Dachsstr.
———
Mitauer Chaussée.
— Gr.-kath. Kirche 129. —
— Städt. Wagenpark d. Straßenbahn 165. —
Dachsstr.

Kronenstr.
Mosk. 3. Gr. 35. Hyp. II.
Suworowstr.
— Felser & Co. 94. 760
— Norwell 4. 994
— Livl. Acc.-Verw. 127. 1524
— do. 128. 1524
Pleskauer Bahn.
V. O. V. Gr. 70. Hyp. II.
13. Norwell (Falckenhof) 29. 994
———
Mosk. 3. Gr. 35. Hyp. III.
Suworowstr.
2. 4. 6. 8. Petersen u. Bergmann 15. 1398
Obststr.
— Städt. Baugrund 102. —
— Städt. Baugrund 101. —
— Rauthe 100. 2363
Pionierstr.
— Krone 109. 2312
Rudolfstr.
Pleskauer Bahn.
Mosk. 3. Gr. 70. Hyp. II.
12. Rößler 30. 995

Krüdeners Damm.
Mosk. 4. Gr. 48. Hyp. III.
1. Dammwächterhaus 75. —

Krugstr.
(Schwartzenhof.)
Mit. 2. Gr. 61. Hyp. IV.
Kalnezeemsche Str.
— Meyer 53. 747
1. 3. II. Ueberdünsche Spar- u. Vorschuß-Kasse 55. 929
— Bulowsky 56. 772
Schwalbenstr.
———
Kalnezeemsche Str.
— Rehwald 64. 750
2. Koretzky 63. 748
— Ahrens 60. 764
4. Muß 58. 765
— Schwartz 57. —
Schwalbenstr.

Krusenhöffsche Str.
(Alter Lagerplatz.)
Mit. 2. Gr. 75. Hyp. VI.
Kalnezeemsche Str.
— Smirnow und Utkin 135. 947
— do. 134. 946
Kleine Lagerstr.
1. Puhtes 96. 391
— 183. —
2b. Schmidt 175. 1085
2a. Kirstein 155. 967
2. Schiglewitsch 154. 962
4. Egling g. Weglin 133. 821
6. Lukaschka 132. 822
8. Schmudse 130. 808
8a. Matzkewitsch 181. 1159
10. Lehnert 124. 750
Kaugernsche Str.
— Pulks 111. 486
12. Meschin 163. 931
14. Weißbart 164. 933
16. Feldmann 165. 932
— Saß 193. 1196
Windauer Str.
34. Purring 190. 1184
— Stadt Riga 119. —
— v. Rautenfeldt 47. 65
36. Kukulmuischneek 53. 322
38. Gärtner 54. 61
40. Krasche 55. 614
— Weiß 117. 675
Libauer Str.
———
Kalnezeemsche Str.
— Muß 136. 948
— Muß 137. 836
Kleine Lagerstr.
— Vogelsang u. Zoepffel 4. 92
3. Großberg 109. 673
5. Großberg 107. 411
7. Luhs 108. 410
9. Swigul 105. 412
11. 13. Stengel u. Petzhold 104. 413
15. Schulinus 103. 414
17. v. Grewingk 98. 375
19. Eyck 48. 75
21. v. Grewingk 49. 76
Windauer Str.
23. Rupner 52. 479
23a. Pulks 170. 1399
— Städt. Sandfl. 118. —
31. Krüger 56. 379
33. Borkewitz 57. 409
— Mauer 60. 320
Libauer Str.

Kuckuckstr.
(Nordeckshof.)
Mit. 2. Gr. 66. Hyp. VI.
Schlocksche Str.
— Rosendahl 116. 311
Schrundensche Str.
2. Kruge 111. 181
4. Studre 109. 492
6. Anderson 110. —
8. Michalowski 105. 491
10. Siegert 104. 777
Sauckensche Str.
12. Behrsing 96. 201
14. Kayser 95. 199
16. Stepan 94. 405
18. Pluhme 93. 200
20. Rumson 90. 1367
22. Lagsding 89. 291
24. Jawdsemis 85. 1242
26. Swarneek 84. 1209
— Kotschugow 83. 204
Bullensche Str.
Wilnasche Str.
— Korp oder Korpis 79. 819
— Lingner 78. 615
28. Knieriem 77. 206
Ambothensche Str.
———
Mit. 2. Gr. 63. Hyp. IV.
Schlocksche Str.
— St. Riga, Wald 98. —
— Armen-Kirchhof 97. —
Bullensche Str.
— Städt. Anlagen a. d. Lämmerberge 94. —

Kuckscher Str.
(Alter Lagerplatz.)
Mit. 2. Gr. 75. Hyp. VI.
Windauer Str.
— Jegorowitsch u. Matthisohn 150. 1165
— Bergmann 8. 133
— Jacobsohn 93. 494
— Winter 9. —
— Dehritz 204. 1298
— do. 205. 1303
— do. 206. 1304
— Reekst 207. 1319
———
Windauer Str.
— Pleskodahl 28. 134

Küterstr.
Stadt 1. Gr. 8. Hyp. I.
Schloßstr.
1. Rohloff 29. 33
3. v. Fetting und Bensemann 28. 32
5. 7. Mentzendorff 25. 30
9. v. Tallberg 24. 29
11. Bierich 23. 27
13. Brüggemann 22. 26
15. Pfab 21. 25
17. Kamarin 20. 24
19. Frobeen 19. 981
Bremerstr.
— Städt. Stapelpl. 10. —
———
Stadt 1. Gr. 7. Hyp. I.
Schloßstr.
2. Basses Fam.-Legat 5. 20
4. 6. Ruetz 4. 21
8. Sakke 1. 12
Mönchenstr.
10. Kreewing 21. 11
12. Kreyenberg 22. 23
Bischofsstr.
14. Hypothek.-Verein 23. 975
Bremerstr.
— Städt. Marktplatz 28. —
Dünaufer.

Küterstr., kleine.
Stadt 1. Gr. 8. Hyp. I.
Kleine Schloßstr.
1. Jakobi-Kirchenh. 41. 64
3. Bockrodt 30. 53
Schloßstr.
———
Kleine Schloßstr.
2. Bischofstuhl 42. —
4. Thalheim 43. 52
Schloßstr.

Kunststr.
Stadt 1. Gr. 1. Hyp. I.
Sünderstr.
1. Popow 124. 706
3. Andrshejewsky 125. 707
— Andrshejewsky 126. 708
Schwimmstr.
———
Sünderstr.
2. Kutajewa 123. 875
4. 6. Schaar 122. 705
Schwimmstr.

Kurische Str.
(Gravenhof.)
Mit. 2. Gr. 56. Hyp. IV.
Kleine Lagerstr.
1. Möckel 43. 1230
3. Küker 42. 527
Windauer Str.
5. Hermann 35. 1467
5a. Stuhlmann 36. 1601
Tuckumer Str.
7. Eickert 9. 1399
———
Kleine Lagerstr.
— Langewitsch 28. 583
2. Bergengrün 30. 594
4. Eyk 31. 597
6. Gorbunow 32. 601
8. Kirsis 33. 598
— Sneedse 34. 593
Windauer Str.
— Stuhlmann 11. 582
Tuckumer Str.
10. Eickert 10. 542
Libauer Str.
10a. Grünhof 8. 543
12. Bausche 7. 1168

Kurmanowstr.
Mosk. 2. Gr. 30. Hyp. III.
Elisabethstr.
1. Feyerabend 83. 89
3. Berg 84. 65
5. 7. Koch 85. 64
Mühlenstr.
9. Bluhm 92. 61
11. Mühlmann 93. 62
13. Ohsolin 94. 184

15. 17. Hopfe 95. 183
19. Gussew 103. 20
21. 23. 25. Gussew 104. 19
— Kowarski 158. 151
— Ballod-Taube 157. 2447
Romanowstr.
———
Mosk. 2. Gr. 31. Hyp. III.
Elisabethstr.
2. Tamm 1. 90
4. II. Kinderasil Krippe 2. 92
6. Klimtschuk 10. 412
Mühlenstr.
— Burgis 11. 66
8. Malzow's Ind.- u. Handelsges. 12. 67
10. Behrsing 26. 783
12. Schalit 27. 782
14. Kinder 28. 1697
16. Livl. Ges. gegens. Kredits 29. 1085
18. Jachowitsch 30. 781
Popowstr.
20. Serasimow 31. 2037
20a. Eljaschow 106. 2206
20b. Knorring 111. 2373
22. Jewlanow 32. 1062
24. Wintsch 33. 1061
26. Jwanow 34. 1063
28. Harjes 35. 1017
— Neumann 36. 1018
Romanowstr.

Kurze Str.

Mosk. 1. Gr. 43. Hyp. III.
Uferstr.
— Alexandrowitsch 77. 851
Badstubenstr.
———
Uferstr.
— Braschnik 142. 852
Badstubenstr.

Laboratoriumstr.

Mosk. 3. Gr. 35. Hyp. III.
Marienstr.
— Ansberg 55. 1556
1. Kutrewitz 54. 1533
3. Wolmerowitsch 58. 526
5. Keidan u. Jakobsohn 59. 1553
7. Kuhse 60. 1567
9. Roman 61. 2218
Sternstr.
Mosk. 3. Gr. 36. Hyp. III.
11. Gustav 43. 1258
13. Sukkis 44. 1626
15. Friedrichsohn 45. 1927
17. Pehrkon 46. 1723
19. Dreifeldt 47. 2069
21. Mey 50. 1619
Rabenstr.
23. Seidmann 11. 1926
25. Lullberg 10. 1748
27. Kepiht 9. 1949
29. Kukuraitis 8. 1714
31. Waltenberg 7. 1766
33. Kalning 6. 1937
Feldstr.
———
Mosk. 3. Gr. 35. Hyp. III.
Marienstr.
— Jahtneek 53. 1561
2. Neuland 49. 2212
4. Großberg und Sielis 48. 1163
6. Jansohn 47. 1538
8. Kasakewitsch 46. 2038
— Matsohn 45. 1742
Mosk. 3. Gr. 36. Hyp. III.
Sternstr.
10. Bobrowsky 55. 1575
12. Stanislaus 54. 1583
14. Zewolin 53. 2099
16. Ahboltin u. A. 52. 2011
— Gebr. Popow 51. 1603
Rabenstr.
18. Spohschum 69. 527
20. Putning 87. 1903
22. Putning 86. 532
24. Petersohn 85. 1998
26. Kirsch 84. 1892
28. Bruhsis 83. 2081
Feldstr.

Längsstr.

Monrepos.
B.O.B. Gr. 86. Nr. 14. Hyp. V.
Jurjewer Str.
Private Gr.-Nr.
1. Ohsol 84
3. Schmidt 83.
5. Lakis 81
———
Jurjewer Str.
Private Gr.-Nr.
— Pommer 76
— Kretschmar 77
— Skinder 78
— Rautenschild 79
— Birsgal 80

Lärmstr.

Stadt 1. Gr. 8. Hyp. I.
Jakobsstr.
— Jürgensohn 97. 109
1. Lewenowitsch 96. 110
3. Lorenz 95. 111
5. Lange 94. 112
7. Borchert und Steiner 93. 113
9. Haacke 101. 105
11. Just 127. 147
13. Janny 126. 148
15. Blau 125. 149
17. Kredit-Verein der Hausbesitzer 124. 150
19. Skalsky u. Karp 122. 151
21. Bausche 121. 152
23. Engelson und Petersohn 120. 153
25. Kleinholz 111. 95
27. Spence 118. 154
29. Roßbandt 117. 155
31. Jaksch 116. 156
— Stadt; Pulvert. 115. —
Sandstr.
———
Jakobsstr.
2. Seelig 92. 114
4. Erasmus 90. 116
Brauerstr.
6. A.-G. Rig. Papierfabriken 128. 130
8. do. 129. 131
10. Armitstead 137. 139
— do. 138. 140
12. Armitstead 139. 141
14. Friedmann und Klügmann 140. 142
16. do. 142. 143
18. Spence 143. 144
20. Pychlau 144. 145
22. Gizycki 145. 146
Sandstr.

Lärmstr., kl.

Stadt 1. Gr. 8. Hyp. I.
Jakobsstr.
1. Russ. Bank für ausw. Handel 77. 121
3. v. Röpenack 81. 120
5. Erste Rig. Ges. gegens. Kredits 83. 119
7. Stieda 84. 127
Brauerstr.
———
Jakobsstr.
2. Livl. Ritterschaft 86. 118
4. Mentzendorff 85. 128
Brauerstr.

Lagerstr.

(Schwartzenhof.)
Mit. 2. Gr. 61. Hyp. IV.
Waldstr.
1. Brauer 109. 646
3. Limonius 110. 861
Bäckerstr.
5. Riegert 112. 648
7. Reithlingshöfer 113. 650
7a. Heyster 143. 1937
Taubenstr.
Mit. 2. Gr. 59. Hyp. IV.
9. Rentsch 1. 651
11. Rohloff 2. 652
13. Kondrat 3. 712
15. 17. Kaschin 4. 715
19. Kahl u. Kerkovius 5. 716
21. Junewitsch 6. 720
Olgastr.
23. Ernstsohn 51. 722
25. Schuhmacher 52. 723
27. Willum 54. 724
29. Trechter 55. 802
31. Holländer 56. 820
33. Pfaff 59. 803
35. Faber u. Kulmbacher 60. 1205
37. Mertiens 64. 838
39. Wickström 61. 1335
41. Berg 62. 824
43. Berg 63. 876
Tempelstr.
45. Woskressenski 73. 811
47. Feldmann 75. 836
Laubstr.
Mit. 2. Gr. 57. Hyp. IV.
49. Zimmermann 80. 845
51. Jansohn 79. 846
53. Rydenius 78. 807
55. Pleschkin 77. 839
(Gravenhof.)
Talsensche Str.
57. Warter 104. 497
59. Mündel 152. 1904
Bürgerstr.
61. Kreewing 105. 525
63. Walbe 106. 526
Kleine Lagerstr.
———
Mit. 2. Gr. 58. Hyp. IV.
(Schwartzenhof.)
Waldstr.
2. Heyster 33. 642
Marktstr.
4. Wegner 34. 1311
6. v. Chmielewski 36. 647
8. Graf 37. 649
10. Nelius 38. 624
12. Ahrens u. Krause 39. 653
14. Himmelreich 40. 654
Honigstr.
16. Hermann 59. 713
18. Karp 60. 714
20. Kerkau 61. 718
22. Lange 62. 717
24. Simson 63. 1299
26. Kutzke 64. 719
28. Niebuhr 65. 700
30. Starr 66. 699
Kleine Bienenstr.
32. Thurau 127. 698
34. Aug 128. 697
36. Lilie 129. 696
38. Krüger 130. 813
40. Freyberg 131. 822
42. v. Krukowsky 132. 830
Fruchtstr.
44. Jackson 133. 812
46 Barthelmes 134. 821
48. Grünwaldt 135. 834
— Strauchmann 136. 1516
Laubstr.
Mit. 2. Gr. 57. Hyp. IV.
50. Kopfstahl 73. 1454
52. Wahdemneek und Kirschner 74. 823
54. Baer 71. 671
56. Platow 76. 683
(Gravenhof.)
Talsensche Str.
58. Platow 51. 562
60. Schilling 50. 524
62. Abel 49. 1295
— Städt. Markt 141. —
Gesellenstr.

Lagerstr., kl.

(Gravenhof.)
Mit. 2. Gr. 57. Hyp. IV.
Altonaer Str.
— Schleicher 5. 538
Meisterstr.
1. Aschicht 26. 554
3. Stanischewsky 27. 553
5. 7. 9. 11. 13. Menschikow 28. 550
Dorotheenstr.
15. Salpeter 37. 579
17. Sarring 38. 546
19. Wilentschik 39. 1281
21. Rosenbach 40. 549
23. 25. Ullmann 41. 547
27. Martens 42. 548
Thorensberger Markt.
Gesellenstr.
29. Städt. Markt 141. —
Lagerstr.
31. Walbe 106. 526
Bürgerstr.
33. Mündel 107. 523
33. Mündel 138. 1411
35. Ostwald 132. 570
37. Tierasyl 131. 571
39. Busch 130. 1169
Dreylingstr.
41. Brauer 135. 1364
43. Rosenthal 128. 556
Mit. 2. Gr. 57. Hyp. VI.
— Albing 127. 88
45. Swirbul, gen. Sperling 126. 87
47. Rosenberg 125. 355
49. Bekker 124. 89

Mit. 2. Gr. 59. Hyp. VI.
Fuhrmannsstr.
51. Spreil 138. 97
— Magdalen.-Asyl 137. 285
53. Duntau 136. 316
55. Thomas 135. 471
57. Pohds 134. 104
59. Podneek 141. 103
Bolderaaer Bahn.

Mit. 2. Gr. 75. Hyp. VI.
(Alter Lagerplatz.)
61. Juchter 97. 366
63. Juchter 2. 101
65. Muß 137. 836
Krusenhöffsche Str.
67. Smirnow und Ulkin 134. 946
— Petersohn 3. 106
Kalnezeemsche Str.

Mit. 2. Gr. 56. Hyp. IV.
Altonaer Str.
2. Stadt, Marienmühle 2. —
4. Vogel 3. 539
— Städt. Baugrund 4. —
6. Holm & Co. A.-G. 5. 544
Libauer Str.
8. 10. Menschikow 17. 540
12. Jaunsem 18. 569
14. Krallisch 19. 578
16. Spelten 20. 1748
Wolfsstr.
18. Needre-Walther 27. 1326
20. Gelbe 103. 1612
22. Langewitsch 28. 583
Kurische Str.
24. Möckel 43. 1230
26. 28. Pinter 44. 1282
Bürgerstr.
30. Baumann 56. 1740
32. Elksne 57. 602
Birkenstr.

Mit. 2. Gr. 56. Hyp. VI.
— Mauring 78. 587
44. Ansohn 79. 80
— Schubert 133. 1474
— Schubert 134. 1475
Gravenhöffsche Str.
— Klawin 119. 1070
44a. Mertens 98. 776
46. Simson 80. 273
48. Kalning 81. 561
50. 50a. Tragheim 82. 81
52. Vogelsang und Zoepffel 83. 92
54. Stuhrlo 97. 358
— Krone 96. 341
Bolderaaer Bahn.

Mit. 2. Gr. 75. Hyp. VI.
(Alter Lagerplatz.)
56. Vogelsang und Zoepffel 4. 92
Krusenhöffsche Str.
58. Puhtes 96. 391
— Wantz 213. 1480
60. Wantz 5. 100

Laidsensche Str.
(Alter Lagerplatz.)
Mit. 2. Gr. 75. Hyp. VI.
Ugahlensche Str.
— v. Götz 72. 53
— Starr & C. A.-G. 73. 55
Spirgensche Str.
——
Ugahlensche Str.
— v. Rautenfeld 99. 368
Spirgensche Str.

Lambertstr.
(Alter Lagerplatz.)
Mit. 2. Gr. 75. Hyp. VI.
Raudensche Str.
— v. Rautenfeld 47. 65
Launekalnsche Str.

Lange Str.
(Nordeckshof.)
Mit. 2. Gr. 67. Hyp. VI.
Schaulensche Str.
— Ohs 59. 253
7a. Brink 179. 1084
7. Andrews 58. 540
Markusstr.
9. Sonnenberg 50. 632
11. Laukmann 49. 541
Edwahlensche Str.
13. Apping 40. 230
Essenhöffsche Str.
— Perkohn 39. 699
15. Klawe 156. 687
15a. Silling 30. 468
Polangensche Str.
— Sihle 29. 587
Kownosche Str.
— 177. —
17. Reberg 20. 554
19. Prostak 19. 571
Walterstr.
——
Schaulensche Str.
— Schied 66. 728
10. Strautmann 67. 751
12. Sukkur 68. 711
— Sukkur 191. 1477
14. Siering 69. 257
16. Bitte 70. 585
Essenhöffsche Str.
— Baggohn 81. —
18. Bahr 82. 602
Polangensche Str.
20. Freymanthal 87. 713
Kownosche Str.
24. Rutke 88. 524
22. Redlin 92. 550
Walterstr.

Lappiersche Str.
(Alter Lagerplatz.)
Mit. 2. Gr. 75. Hyp. VI.
Raudensche Str.
— v. Rautenfeld 47. 65
Launekalnsche Str.

Lassensche Str.
(Alter Lagerplatz.)
Mit. 2. Gr. 75. Hyp. VI.
Laidsensche Str.
— v. Rautenfeld 99. 368
Spirgensche Str.

Laubstr.
(Schwartzenhof.)
Mit. 1. Gr. 57. Hyp. IV.
Dorotheenstr.
— Schickedanz 61. 673
1. Aboling 70. 911
1a. Tetter 145. 1598
3. Jaungelsch 144. 1581
3a. Lihn 142. 1559
3b. Krischan 72. 919
— Kopfstahl 73. 1454
Lagerstr.
5. Zimmermann 80. 845
7. Klattenberg 81. 808
9. 11. Arnemann 82. 810
13. Jakobsohn 83. 1392
15. Bergmann 84. 865

Mit. 2. Gr. 59. Hyp. IV.
Fuhrmannsstr.
— Freymann 85. 891
17. Bluhm 84. 878
19. Giese 83. 877
21. Kerowitsch 82. 927
23. Ohsolin 81. 1951
23a. Ohsol 80. 1858
25. Bark 162. 1698
Ernestinenstr.

Mit. 2. Gr. 58. Hyp. IV.
Amalienstr.
— Lindquist 150. 1188
2. Lang 149. 636
4. Edelstein 148. 843
6. Chaim 147. 854
8. Schukow 146. 855
Bienenstr.
10. Strauchmann 137. 835
12. Strauchmann 136. 1516

Mit. 2. Gr. 59. Hyp. IV.
Lagerstr.
— Feldmann 75. 836
14. 16. Puring 74. 837
18. 20. Schmidt 76. 825
22. Struppe 77. 875
Schwartzenhöffsche Str.
— Wolkow 78. 664
24. Bidder 79. 1227
26. Augsburg 145. 1359
— Augsburg 161. 1627
Ernestinenstr.

Launekalnsche Str.
(Alter Lagerplatz.)
Mit. 2. Gr. 75. Hyp. VI.
Lambertstr.
— v. Rautenfeld 47. 65

Lauternsche Str.
(Alter Lagerplatz.)
Mit. 2. Gr. 75. Hyp. VI.
Spirgensche Str.
— v. Rautenfeld 75. 38
Lubessernsche Str.

Lazarettstr.
Pet. 1. Gr. 19. Hyp. II.
Elisabethstr.
— Suhr 53. 558
1. Mecketh 54. 557
3. Narkiewicz 55. 574
5. Schorries 56. 153
Mühlenstr.
——
Elisabethstr.
2. 4. Schnakenburg 83. 562
6. 8. Beibst 84. 155
— Wirschikowsky 79. 154
Mühlenstr.

Lehmstr.
(Seifenberg.)
Mit. 1. Gr. 73. Hyp. IV.
Vogelstr.
1. Saweljew 22. 487
1a. Wintschunas 137. 1886
— Brutzer 135. 1878
Kartoffelstr.
4. 6. 8. Assar 24. 1298
10. Seemel 25. 1888
11. Eiduck u. Haase 26. 1268
12. Paplinski 27. 1884
13. Roggenbaum 28. —
Kornstr.
——
— Hofmann 20. 457
Depkinstr.
— Brutzer 21. 1877
Kartoffelstr.
— Gromowa 29. 499
3a. Karatajewa 130. 1784
6. Seemel 148. 1973
8. Rosenthal 149. 1974
10. Kwiit 150. 1976
12. Seemel 123. 1631
12a. Schwarz 129. 1750
— Purmal 30. 495
Kornstr.
— Pawlowa 31. 496

Lemburgsche Str.
(Alter Lagerplatz.)
Mit. 2. Gr. 75. Hyp. VI.
— v. Rautenfeld 69. 51
Libauer Str.
— v. Rautenfeld 81. 50
— do. 82. 281
2. Jeschewitz — —
Samitensche Str.

Lemsalsche Str.
Pet. 3. Gr. 15. Hyp. II.
Dampfstr.
— Henning 83. 1098
— Weiß 81. 1240
Nordstr.
— Jkmann 80. 1235
1. Jkmann 72. 1244
— Sallulap 71. 1148
Hapsaler Str.
— Kanapenas 70. 1154
3. Birsneek 69. —
7. Ohsoling 58. —
Adolfstr.
——
Pet. 3. Gr. 16. Hyp. II.
Dampfstr.
— Berlin 1. 1436
Nordstr.
— Berlin 118. 1343
Hapsaler Str.
— Wezsihle 12. 1157
— Swaigsne 13. 1532
Adolfstr.

Lenzstr.
Pet. 1. Gr. 18. Hyp. II.
Hansastr.
— Städt. Pumpwerk 3. —
Hirtenstr.
— Kirstein & v. Antonius 49. 1473
— Josefsohn-Meyer 48. 1149
Schützenstr.
——
Hansastr.
— St. Riga, Weide 43. —
Schützenstr.

Lerchenstr.
Mosk. 1. Gr. 40. Hyp. III.
Romanowstr.
— Hartmann 62. 925

1. Recke 63. 814
— Petrow 64. 812
Palissadenstr.
———
Romanowstr.
— Kroß 67. 815
— Leonow 65. 984
Palissadenstr.

Lermontowstr.
(Schwartzenhof.)
Mit. 2. Gr. 59. Hyp. IV.
Louisenstr.
1. Blumenbach 67. 864
Tempelstr.
3. Hoppe 157. 1760
5. Schultz 158. 1630
Schwartzenhöfsche Str.
———
Louisenstr.
2a. Städt. Schulen 48. 1303
2. Laze 163. 1682
4. Reymann 164. 1863
6. Schulmann 168. 1674
8. Feitelberg 169. 1686
Schwartzenhöfsche Str.

Lestensche Str.
(Alter Lagerplatz.)
Mit. 2. Gr. 75. Hyp. VI.
Libauer Str.
— Bohse 126. 774
— Mihlt 71. 742
— Suckur 184. 1082
— v. Rautenfeld 69. 51
— Marienfeldt 68. 52
Mesothensche Str.
———
Libauer Str.
— v. Rautenfeld 69. 51
Mesothensche Str.

Lettenstr.
Mosk. 4. Gr. 47. Hyp. III.
Lubahnsche Str.
— Wihtol 57. —
Mosk. 4. Gr. 72. Hyp. III.
(Dreylingsbusch.)
— Kley 28. 781
— Kuptscha 164. 837
— Heß 157. 585
Kranichstr.
— Armitstead 30. 646
— Armitstead 31. 127
— Armitstead 32. 208
— Armitstead 33. 209
— Städt. Baugrund 34. —
— Andersohn 150. 527
— Leepin 35. 506
Littausche Str.
— Swirgsde 38. 702
— Rosenthal 40. 346
— Schibko u. Kasperowitsch 39. 135
1. Rulle 42. —
3. Miglinewitsch 43. 129
— Pawel 46. 315
Slavenstr.
———
Mosk. 4. Gr. 47. Hyp. III.
Lubahnsche Str.
— Radisch 59. 2113
— Städt. Baugrund 83. —
— Resgal 84. 2386
Gabrielstr.

— Miesen 122. 2394
Kranichstr.
— Armitstead 128. 1600
Mosk. 4. Gr. 72. Hyp. V.
2. A.-G. Livonia 55. 618
Ogerstr.
4. Albert 54. 336
Littausche Str.
— Wilentschik 52. 140
— Meesis 160. 612
— Waskow 159. 614
— Bretmann 162. 650
— Michailow 49. 226
— Wimbe 48. 284
— Nowikow 47. 125
Slavenstr.

Libauer Str.
(Gravenhof.)
Mit. 2. Gr. 56. Hyp. IV.
Kleine Lagerstr.
— Menschikow 17. 540
1. Skiparis 16. 541
Windauer Str.
3. Eickert 10. 542
Kurische Str.
— Eickert 9. 1399
5. Weiß 108. 1734
7. Walther 109. 1804
9. Bildat 110. 1833
Bürgerstr.
— 2. Krankenhaus 115. —
Gravenhöfsche Str.
— Stadt Riga 95. —
Bolderaaer Bahn.
(Alter Lagerplatz.)
Mit. 2. Gr. 75. Hyp. VI.
— Diedrick 131. 805
— Mauer 60. 320
Krusenhöfsche Str.
— Weiß 117. 675
— Starr&C. A.-G. 209. 1453
— Buhmann 125. 763
— Bohse 126. 774
— v. Rautenfeld 69. 51
Mesothensche Str.
———
(Gravenhof.)
Mit. 2. Gr. 56. Hyp. IV.
Kleine Lagerstr.
2. 4. 6. Holm & Co. 5. 544
— Grünhof 8. 543
— Städt. Sandfl. 6. —
— Kath.-Kirchen-Adm. 116. 1955
— Kath.-Wohlt.-G. 121. 1988
Gravenhöfsche Str.
Mit. 2. Gr. 56. Hyp. VI.
— Starr & C. A.-G. 94. 378
Bolderaaer Bahn.
(Alter Lagerplatz.)
Mit. 2. Gr. 75. Hyp. VI.
10. Grünfeldt 58. 1383
12. Hendrickjohn 59. 718
— Freyberg 60. 320
— Berglund 61. 380
— Starr & C. A.-G. 73. 55
— do. 74. 90
— v. Götz 72. 53
Ugahlensche Str.
15. Eljaschew 80. 464
Lemburgsche Str.
— v. Rautenfeld 81. 50
Mesothensche Str.

Lidernsche Str.
(Alter Lagerplatz.)
Mit. 2. Gr. 75. Hyp. VI.
Spirgensche Str.
— v. Rautenfeld 76. 40
Lubessernsche Str.

Lindenstr.
Mosk. 2. Gr. 31. Hyp. III.
Mühlenstr.
— Woronzow 5. 85

Linienstr.
Mosk. 3. Gr. 36. Hyp. III.
Rudolfstr.
— St. freie Fläche 1. —
Ottostr.
— Städt. Anlagen 2. —
Adlerstr.
Mosk. 3. Gr. 37. Hyp. III.
Lukasstr.
— Stadt Riga, 3. —
Rumpenhöfsche Str.
———
Adlerstr.
— Grebenschtsch.-Anst. 2. 1286
Lukasstr.
Rumpenhöfsche Str.

Littausche Str.
(Dreylingsbusch.)
Mosk. 4. Gr. 72. Hyp. V.
Moskauer Str.
— Armitstead 53. 130
— Albert 54. 336
Lettenstr.
1. Leepin 35. 506
— Eggendorf 37. 214
Livenstr.
— Birkenberg 20. 134
— Strasde 21. 633
Ebstenstr.
———
Moskauer Str.
— Wilentschik 52. 140
Lettenstr.
2. Swirgsde 38. 702
Livenstr.
— Ohsoling u. Swirgsde 18. 398
— Ohse 145. 459
Ebstenstr.

Livenstr.
(Dreylingsbusch.)
Mosk. 4. Gr. 72. Hyp. V.
Kranichstr.
— Jacobsohn 24. 350
1b. Karkling 152. 572
1. Sirotin 23. 216
3. Sirotin 22. 238
5. Titmann 131. 243
7. Birkenberg 20. 134
Littausche Str.
9. Ohsoling u. Swirgsde 18. 398
11. Ausing 19. 349
13. Georjew u. Platais 17. 128
15. Dalladas 16. 352
17. Waleisch 14. 291
19. Krasting 15. 322
Slavenstr.
———

Kranichstr.
— Armitstead 30. 646
2. Armitstead 31. 127
— Armitstead 32. 208
— Armitstead 33. 209
— Städt. Baugrund 34. —
4. Kotschenkow 36. 213
6. Eggendorf 37. 214
Littausche Str.
8. Swirgsde 38. 702
10. Rosenthal 40. 346
12. Schibko u. Kasperowitsch 39. 135
— Petersohn 41. 300
14. Susenko 138. 301
16. Duka 44. 348
16a. Duka 149. 516
18. Radsiewitsch 143. 453
Slavenstr.

Löwenstr.
Mosk. 4. Gr. 38. Hyp. III.
Mühlgrabener Bahn.
— Gas- u. Wasserw. 73. 1806
— Städt. Sandfl. 74. —
Mosk. 4. Gr. 46. Hyp. III.
Oreler Bahn.
— Fedotow 62. 1922
Bergstr.
— Städt.Baugrund 143. —
— St. Riga 142. 2371
— Städt.Baugrund 141. —
— do. do. 140. —
5. Ljäsowitsch 36. 2311
— Pupenis 37. 2321
Jaroslawsche Str.
— Zebuljew 68. —
— Städt.Baugrund 139. —
— do. do. 138. —
— do. do. 137. —
Kostromasche Str.
— Große Synagoge 93. 2226
Ebräerstr.
Mosk. 4. Gr. 38. Hyp. III.
Mühlgrabener Bahn.
— Matthäibegr. 72. —
Mosk. 4. Gr. 46. Hyp. III.
— Verkehrs-Min. 132. 2181
Oreler Bahn.
— Städt. Sandfl. 128. —
Ebräerstr.

Lotsenstr.
(Kiepenholm.)
Mit. 2. Gr. 62. Hyp. IV.
Kleine Düna.
— Jegorow 3. 1387
— Reimann 4. 150
Matrosenstr.
— Ohs 126. 1969
— Ohs 124. 1967
— Ohs 123. 1968
7. Pladder 96. 1431
Kohlenstr.
— Gericke 6. 1204
Ballastdamm.
———
Kleine Düna.
— Börsen-Kom. 2. 1224
Ballastdamm.

Lubahnsche Str.
Mosk. 4. Gr. 47. Hyp. III.
Moskauer Str.
1. 3. Brinkmann 30. 1579

5. Kolpakowa 32. 1944
7. Straupe 33. 1582
9. Bruhwer 34. 1627
11. Andrejew 35. 1663
13. Jaunohsol 37. 1707
15. Behting 38. 1708
17. Rig. Hilfs-Verein 40. 1625
19. 21. Schischko 43. 1751
23. Lips 44. 1664
25. Mihmis 46. 2107
27. Wittand 47. 1814
29. Jürgensohn 49. —
31. Krüger 50. 1173
33. Schultz 51. 2375

Wjäsmasche Str.

35. Lasda 54. 1256

Mosk. 4. Gr. 72. Hyp. V.

37. Kronborg 2. 39

Kleine Lubahnsche Str.

39. Purgal 156. 593
39a. Paiken 3. 581

Oreler Bahn.

Mosk. 3. Gr. 78. Hyp. V.

43. Dreylingsbusch-scher Krug — —
45. Ballod (Scheu-mannshof) 91. 40
47. Buschwächterei Petring — —
49. Landau u. Hure-witsch (Grünhof) 89. 41
51. Gesinde Puleck — —
53. Gesinde Janukst — —
55. Gesinde Kampe — —
57. Gesinde Kampe — —
59. Leeping (Grau-bitzhof) 85. 45
61. Makarowa (Brun-naushof) 84. 46
— Badendick 86. 44
— Bartels (Rinnebergs Gelegenheit) 87. 43
— Laschkowa (Rum-penhof) 88. 42
— Laugenberg 82. —
67. Zihrul 90. —
— Gut Stubbensee 83. —

Mosk. 4. Gr. 47. Hyp. III.

Kleine Moskauer Str.

2. Brink 72. 1807
4. Abel 71. 1808
6. Jansohn 70. 2082
8. Seeding 69. 1704
10. Rosenthal 133. 2252
12. Kahrklit 68. 2088
14. Brink u. Stras-ding 67. 2144
16. Wehrit 66. 1570
18. Girgensohn 65. 2370
20. Sorgenfrei 64. 2372
22. Grachowsky 63. 1969
24. Walkarei 61. 1932
26. Wasdik 60. 2057
28. Radjusch 59. 2113

Lettenstr.

32. Weide 57. —

Mosk. 4. Gr. 72. Hyp. V.

(Dreylingsbusch.)

34. Krustkaln 27. 418
— Jonath 167. 680
34a. Krustkaln 142. 448
36. Dietrichsohn 26. 389

Ehstenstr.

38. Brempel, gen. Braunfeld 4. 132
40. Mehlsob 5. 143

Oreler Bahn.

B. O. B. Gr. 71. Hyp. V.

— Behting 64. 331
— Martinsohn 144. 435
— Rose u. Ohsoling 44. 38
— Behrsing 45. 122
— Jansohn 46. 123
— Mickelsohn 163. 709
— Petersohn 162. 659
— Dahle 48. 314
— Grube 159. 809
— Esergail 169. 797
— Amatneek 140. 444

Slavenstr.

Lubahnsche Str., kl.

Mosk. 4. Gr. 47. Hyp. III.

Rjäsansche Str.

— Städt. Sandfl. 3. —
— do. 4. —
— Paiken 2. 2341
1. Purring 6. 1689
3. II. Ueberd. Spark. 7. 2362
5. Klawing 8. 2079
7. Kruhming 9. 1783
9. Ohsoling 10. 1780
11. Goldberg 11. 1781
13. Marga 12. 1990
15. Wihksne 13. 2428
17. Weski 14. 1794
19. Petersohn 15. —

Wjäsmasche Str.

Mosk. 4. Gr. 72. Hyp. V.

— Paiken 3. 581
— Purgal 156. 593

Lubahnsche Str.

Mosk. 4. Gr. 47. Hyp. III.

Rjäsansche Str.

— Martinsohn 27. 2246
2. Hetzmann 25. 1726
4. Lesanti 24. 2217
6. Swirgsdin 23. 1736
8. Raubo 22. 2353
10. Irbe 21. 2045
12. Jakowlew 19. —
14. Stahl 18. 1732
16. Städt. Baugrund 17. —
18. Finkelstein 16. 2408

Wjäsmasche Str.

(Dreylingsbusch.)

Mosk. 4. Gr. 72. Hyp. V.

— Städt. Grund 171. —
— Ausing 1. 662
— Städt. Grund 172. —
— Kronberg 2. 39

Lubahnsche Str.

Lubessernsche Str.

(Alter Lagerplatz.)

Mit. 2. Gr. 75. Hyp. VI.

Spirgensche Str.

— v. Rautenfeld 77. 41

Luttringer Str.

— v. Rautenfeld 76. 40

Libernsche Str.

— v. Rautenfeld 75. 38

Lauternsche Str.

Ludwigstr.

(Thorensberg.)

Mit. 1. Gr. 53. Hyp. IV.

Windstr.

— Sutre 147. 1570
1. Rosenlil 157. 1738
3. Golgan 156. 1706
5. Vierecke 145. 1555
7. Feldmann 15. 1301
9. Ulrich 16. 233

Bauskesche Str.

Windstr.

— Semer 142. 1541
2. Pabehrs 154. 1701
4. Feldmann 155. 2060
6. Gerber 25. 1252

Bauskesche Str.

Lübecker Str.

B.-O.-B. Gr. 84. Hyp. V.

— v. Büngner 65. 831
— Danziger 36. 756
— Rig. Baugef. 61. 868
— do. do. 60. 867
— Girgensohn 85. 879

Samson-Str.

— v. Büngner 66. 832

Hamburger Str.

— v. Büngner 75. 833
— Düsing 35. 738

Samson-Str.

— Eiste 24. 737
— 54. —
— Kuphalt 67. 812

Hamburger Str.

— Petersen 46. 773
— Petersen 47. 748
— Petersen 45. 772
— 38. —

Luisenstr.

(Schwartzenhof.)

Mit. 2. Gr. 59. Hyp. IV.

Olgastr.

— Hildebrandt 50. 721
— Schuhmacher 52. 723
1. Schultz 53. 725
— Trechter 55. 802
3. Holländer 57. 633
5. Schultz, gen. Wasadsib 58. 668
5a. Mertiens 64. 838
7. Blumenbach 67. 864

Lermontowstr.

2. Städt. Schulen 48. 1303

Olgastr.

Lukasstr.

Mosk. 3. Gr. 37. Hyp. III.

Pernauer Str.

— Neuburg 154. 2337

Obere Str.

Linienstr.

— Grebentsch. Anst. 2. 1186

Mühlgrabener Bahn.

Pernauer Str.

— Moritz 153. 2332

Obere Str.

Linienstr.

— Stadt Riga 3. —

Mühlgrabener Bahn.

Luttringer Str.

(Alter Lagerplatz.)

Mit. 2. Gr. 75. Hyp. VI.

Spirgensche Str.

— v. Rautenfeld 77. 41

Lubessernsche Str.

Maistr.

Monrepos.

B.O.B. Gr. 86. Nr. 14. Hyp. V.

Palmstr.

Private Gr.-Nr.

— Klawing 49
1. Runke 50
3. Jaeger 51
5. Wedritzki 52
7. Abramowitsch 53
9. Lappan 54

Jutestr.

Palmstr.

Private Gr.-Nr.

— Lutz 38
2. Salna 39
4. Rihter 40
6. Holzmann 41
8. Ahboling 42
10. Jurka 43
12. Kolberg 44
14. Rublis 45
16. Dserjit 46
18. Graudin 47

Jutestr.

Malerstr.

Stadt 1. Gr. 2. Hyp. I.

Schmiedestr.

1. Bischoff 60. 524
3. Braun 61. 469

Königsstr.

5. Kentz 18. 500
7. Sack 19. 477
— Brackmann 20. 499

Wallstr.

Schmiedestr.

2. Gottlieb 65. 520
4. Kehse 64. 522
6. Beyermann 62. 470

Königsstr.

8. Russ. Sparkasse 16. 476
10. Ges. der Musse 14. 474
12. 14. Bakstad 17. 502
16. Sellmer 6. 504
— Sellmer 5. 505

Wallstr.

Margaretenstr.

(Sassenhof.)

Mit. 2. Gr. 59. Hyp. IV.

Kleine Lagerstr.

— Spreil 138. 97
1. Lit.-prakt. Bürgerv. (Magdal.-Asyl) 137. 285
2. Thalberg 124. 99
3. Jacobson 125. 98
4. Aull 126. 112

Kalnezeemsche Str.

Mit. 2. Gr. 60. Hyp. VI.

5a. Eiche 13. 301
9. Strasdin 14. 317
11. Wirth 15. 744
13. Auster 85. 851
15. Ehmke 126. 1203

Valentinstr.

17. Gottfriedt 125. 1202
19. Jurtschik 124. 1201
21. Scheluchin 123. 1200
23. Scheluchin 122. 1199

Goldinger Str.

Mit. 2. Gr. 59. Hyp. VI.

(Schwartzenhof.)

Fuhrmannsstr.

— Krasting 118. 83
Mit. 2. Gr. 59. Hyp. IV.
— Gregor 119. 665
Ernestinenstr.

Kalnezeemsche Str.
Mit. 2. Gr. 60. Hyp. IV.
— Schmidt 80. 1546
Christofstr.
14. Terentjewa 109. 1816
16. Sosnowsky 115. 1902
Martinsstr.
18. Grabowskaja 121. 1928
20. Pirang 113. 1948
Hagensberger Str.

Marienstr.

Stadt 2. Gr. 5. Hyp. I.
Thronfolger-Boul.
— Berkholz 36. 966
1. Spliet 35. 980
— Müller 23. 1052
Pauluccistr.
— Freytag v. Loringhoven 22. 691
3. v. Godycki-Cwirko 21. 690
5. Salomonsohn 17. 976
7. Pabst (Korp. Baltica) 16. 978
Parkstr.
9. Nesterow 7. 693

Mosk. 2. Gr. 30. Hyp. III.
Elisabethstr.
11. Berg 80. 139
13. Berg 151. 2018
15. Beddaitz 67. 53
Mühlenstr.
17. Baron Wolff-Fianden 66. 38
19. Popow 65. 437
— do. 52. 418
Kleine Newastr.
21. Bag 51. 31
21a. v. Mirbach 50. 33
Newastr.
23. Stachmann 34. 292
— do. 35. 293
25. 27. Chochlow 33. 141
29. Manssyrew 32. 187
31. Sutte 31. 190
33. Eiche 30. 301
35. Wyrschiekowski 29. 300
— Schröder 28. 299
Romanowstr.
37. Reebe 10. 399
39. Dartau 9. 205
41. Hummel 8. 204

Mosk. 2. Gr. 29. Hyp. III.
Gertrudstr.
43. Zube 124. 214
45. v. Wirschikowsky 99. 338
47. Sommer 100. 217
49. Nemzowa 101. 230
51. Daugull 102. 467
53. Meißner u. Minschenkowa 103. 466
Säulenstr.
55. Andersohn 125. 2393
57. Frischenfeld 14. 252

Mosk. 3. Gr. 33. Hyp. III.
Ritterstr.
59. Klumberg 73. 233
61. Baschkis 74. 234
63. Thiel 75. 1977
65. Hach 76. 289
67. Makejenko 77. 258
69. Sutte 78. 257
Matthäistr.
71. Berschinsky 49. 358
73. 75. Rojchkaln 47. 359
77. Blinow 46. 424
79. Lautz 45. 330
81. Jochel 44. 423
83. 85. Elsin 42. 449
87. Witt 41. 372
89. Schrumpf 40. 340
91. Ullmann 39. 339
93. Ullmann 38. 380
95. Weide 37. 478
97. Hohenstein 36. 381
99. Ronis 35. 1934
101. Pintel 34. 2097
103. Aboling 33. 473
105. Andaburšky 31. 342
107. Swanner 30. 366
109. Dambit 29. 343
111. Sedin 28. 416
Artilleriestr.
113. Roman 20. 1954
115. Ratschin 19. 480
117. Rosewski 18. 442
119. Chaimowitsch 17. 378
121. Kochansky 16. 1335
123. Behrsing 15. 384
125. Drauding 14. 455
127. Jwanow 13. 454

Mosk. 3. Gr. 35. Hyp. III.
Revaler Str.
— Keck 31. 2199
— Artilleriekasernen 30. —
Straße.
— Nonnenkloster 29. 522
129. Feldberg 28. 468
131. Tirsmal 27. 2223
133. Schöning 24. 365
135. Fuhrmann 23. 1299
137. Geistl. Seminar (Kloster) 21. 522
Pernauer Str.

Mosk. 1. Gr. 4. Hyp. I.
Gogolstr.
— Oreler Bahn 3. —
2. Jochumsen 2. 879
4. Schimansky 1. 1019

Mosk. 2. Gr. 30. Hyp. III.
Elisabethstr.
4a. Berg 82. 91
6. Banisch 81. 506
8. Sommer 87. 58
8a. Eljaschew 89. 55
Mühlenstr.
10. 10a. 10b. Funk 96. 25
12. Sommer 97. 56
14. Sokolowa 98. 35
16. Tscheluchin 99. 34
Sprenkstr.
18. Michelsohn 117. 373
20. Rieche 118. 17
22. Klawin 119. 16
24. Sommer 120. 15
26. Olaw 122. 206
28. Pasnikow 121. 211
Romanowstr.
28a. Kumin 136. 210
30. Dahle 137. 483
32. v. Röpenack 138. 371
34. Rosewski 139. 209

Mosk. 2. Gr. 29. Hyp. III.
Gertrudstr.
36. Oschee 96. 218
38. Keck 97. 484
40. Lit.-pr. Bürgerv. 98. 236
42. Saller 62. 248
44. Morewsky 61. 353
46. Grunau 60. 229
48. Schilling 58. 259
Säulenstr.
50. Lasdin 57. 208
52. Demasius 56. 440
54. Ehber 16. 251
56. 58. Rosenthal 15. 298

Mosk. 3. Gr. 33. Hyp. III.
Ritterstr.
60. Grigalowsky 84. 261
62. Ritterberg 83. 262
64. Frischfeldt 82. 434
66. Wittmann 81. 482
68. Ansohn 80. 390
70. Braun 79. 312

Mosk. 3. Gr. 34. Hyp. III.
Matthäistr.
72. v. Schroeder 57. 306
74. Knospe(Pumpur) 56. 345
76. Baumann 55. 2250
78. Pfeil, gen. Pehle 54. 324
80. Dadse 53. 325
82. 84. Jacobsohn 52. 387
86. Wihtsne 50. 406
88. Kreisberg 49. 332
90. Blatt 48. 333
92. Strauß 47. 344
94. Winckhardt 150. 370
96. Jakobsohn 46. 369
98. Kruhming und Freymann 45. 469
100. Städt. Kasernen 44. 409
Artilleriestr.
— Stadt.Mil.-Mag. 43. 409
102. Dselsit 5. 400
104. Busch 4. 404
106. Stamur 3. 2411
108. Ohsoling 2. 485
110. Jwanow 1. 487

Mosk. 3. Gr. 35. Hyp. III.
Revaler Str.
112. Landsdorff 32. 1803
114. Marienfeldt 33. 1825
116. Lewin 34. 1989
118. Ronis 50. 1815
120. Anger 51. 515
122. Rosenbild 52. 1928
124. Jahtneek 53. 1561
Laboratoriumstr.
126. Ansberg 55. 1556
128. Jansohn 56. 1564
130. Oppel 57. 1572
132. Bekmann 73. 1264
134. Kapin 74. 1686
Augustenstr.
136. Weiß 75. 1666
138. Radsing 76. 2021
140. Sihpol 77. 2142
142. Kanehl 89. 533
144. Behrsin 91. 501
Theresenstr.
146. 148. 150. 152. Blumberg 92. 1972
Pernauer Str.

Marienmühlenstr.

(Thorensberg.)
Mit. 1. Gr. 54. Hyp. IV.
Mitauer Chaussée.
1. Herrmann 22. 277
3. Lindikoff 99. 1473
5. Hensel 28. 263
7. Armitstead 27. 264
9. Stapprani 26. 260
Mitauer Bahn.

Mit. 1. Gr. 55. Hyp. IV.
15. Zwetkow u. Wunderlich 45. 1319
— St. Riga. Thorensberger Stadtpark 4. 290
Altonaer Str.

Mit. 1. Gr. 54. Hyp. IV.
Mitauer Chaussée.
— Rig. Stände 45. —
Kirchhof.
2. Duerst 30. 295
4. Stock 31. 294
6. Ohsol 32. 275
8. Scheibler 33. 274
10. Sarring 34. 273
12. Edolf 35. 1178
14. 16. Hoffmann 36. 323
18. Strasding 40. 326
20. Steinhoff 37. 315

Mit. 1. Gr. 55. Hyp. IV.
Mitauer Bahn.
22. Borchert 7. 278
24. Weiß 6. 1199
26. 28. Weiß 19. 258
Altonaer Str.

Marktstr.

(Schwartzenhof.)
Mit. 2. Gr. 58. Hyp. IV.
Lagerstr.
— Hanschkinewitz 34. 1311
1. Sabatus & Wantz 35. 641
Blumenstr.
3. Polit 28. 631
5. Prewisz-Kwinto 26. 638
7. Krebs 25. 632
9. Krakauschke 24. 634
Dorotheenstr.

Lagerstr.
— Heyster 33. 642
2. Petschak 32. 620
Blumenstr.
— Lorenz 31. 630
— Laßmann 30. 629
— Krutelew 29. 623
Dorotheenstr.

Markusstr.

(Nordeckshof.)
Mit. 2. Gr. 67. Hyp. VI.
Lange Str.
— Andrews 58. 540
1. Behrsing 57. 269
3. Baggat 56. 270
— Rubben 54. 522
Zementstr.

Lange Str.
— Sonnenberg 50. 632
2. Kruhming 51. 778
4. Puped 52. 252
6. Rosenberg 53. 1157
Zementstr.

Marstallstr.

Stadt 1. Gr. 3. Hyp. I.
Sünderstr.
1. Grosset 3. 744
3. Reiner 4. 723
5. Schnakenburg 5. 724

7. Busch Stiftung 6. 725
9. 11. Hackelberg 9. 727
13. Dimitrijew 10. 728
Herrenstr.
15. Simson 15. 742
17. Wulffsohn 16. 741
19. Armitstead 19. 740
21. Pfab 22. 739
23. Wolffschmidt 25. 738
Kleine Münstereistr.
25. Wolffschmidt 29. 702
— Dünamarkt 31. —
Dünaufer.
——
Weberstr.
— Blankenstein 117. 745
2. 4. Goerke 114. 747
6. Streiff 113. 748
8. Lange 112. 749
Reformirte Str.
10. Reform. Kirche 110. 1070
12. Rosengarten 109. 750
14. Mertens 108. 751
Peitaustr.
16. Goldstein 71. 752
18. Krutelew 70. 753
— Gareise 69. 754
Herrenstr.
20. 22. Josephsohn gen. Meyer 66. 756
24. Stieda 65. 757
26. Argillet 64. 758
28. 30. Lewitas 62. 760
32. Mitschke 61. 761
Kleine Münstereistr.
34. v. Röpenack 39. 701
Dünamarkt.

Marthastr.

Pet. 1. Gr. 22. Hyp. II.
Dorpater Str.
— Wykmann 93. 915
1. 3. Martinsohn 92. 940
5. Kuntze 91. 941
7. Schröder 90. 942
9. 11. Kahlert 89. 943
— Behrsing 88. 944
Suworowstr.
——
Dorpater Str.
— Klumberg 83. 912
— Kiesewetter 84. 1335
— Kiesewetter 85. 958
— Skuje 86. 946
— Butowsky 87. 945
Suworowstr.

Martinshöfsche Str.

V. D. B. Gr. 91. Hyp. V.
Petersburger Chaussee.
— Fock 53. 541
— A.-G. „Glover" 57.
2. 6. A.-G. „Glover 55. 620
4. Leepa 56. —
8. Rudsit 54. —
Pleskauer Bahn.
10. A.-G. „Merkur" 74. 571
— Städt. Wald 86. —
12. Ossipow 85. 102
14. Blumfeldt 84. 695
— Ges. Wez-Stange 78. —
— Ges. Wez-Stange 78. —
Jägel-Fluß.
——
Petersburger Chaussee.
— A.-G. „Glover" 58. 90
Pleskauer Bahn.
— A.-G. „Merkur" 73. 571
— Städt. Wald 75. —
— Gesinde Stange-Klaas 76. —
— Gesinde Wez-Stange 78. —

Martinsstr.

(Schwartzenhof.)
Mit. 2. Gr. 61. Hyp. IV.
Dünamündesche Str.
1. Boms 44. 774
3. Martinspastorat 42. —
— Krohl und Schmähling 152. 2011
5. Jmschenetzky 41. 965
Schlocksche Str.
Mit. 2. Gr. 60. Hyp. IV.
7. Jonathan-Verein 44. 962
— Zehsneek 90. 1636
Taubenstr.
— Kasselmann 89. 1632
— Deutscher Verein in Livland 146. 2041
Alicenstr.
Schwartzenhöfsche Str.
Zabelnsche Str.
Dreylingstr.
— Grabowskaja 121. 1928
——
Mit. 2. Gr. 61. Hyp. IV.
Dünamündesche Str.
— Schwartzenhof 45. —
2. Sargewitz 46. 923
Schlocksche Str.
Mit. 2. Gr. 60. Hyp. IV.
— Blau 148. 2055
— Straube 45. 2044
— Ahrens 88. 1733
Taubenstr.
— Martins-Kirche 100. 1945
Alicenstr.
Schwartzenhöfsche Str.
Zabelnsche Str.
Dreylingstr.
— Sosnowsky 115. 1902
Margaretenstr.

Maschinenstr.

Mosk. 4. Gr. 45. Hyp. III.
Oreler Bahn.
1. Keiris 2. 1834
3. 5. Birn 3. 1832
7. Roman 4. 1836
— Oreler Bahn 5. 1434
— do. 1554
— Grigorjew 145. 1414
9. Matikalsky 7. 1835
11. Elksniht 6. 1833
Jakobstädtische Str.
——
Oreler Bahn.
— Ohsolin 12. 1415
— Kegler 13. 1716
2. Alexandrow 14. 1323
4. Dombrowsky 10. 1817
6. Gebhard 9. 2378
8. Wassiljew 8. 1818
— Schumann 18. 1316
— Wulffsohn 32. 1203
Jakobstädtische Str.

Mastenstr.

Pet. 3. Gr. 12. L. H.
Katharinendamm.
— Pleß 35. 314
1. Gutpelz 38. 348
Teichstr.
3. Städt. Pachtgrund 39. 336
— Städt. fr. Grund 116. 331
——
Katharinendamm.
— Teewgall 34. 339
Elevatorbahn.
2. Skujen 25. 350
Krebsstr.
— Skujen 24. 350
(Hermelingshof.)
— Städt. fr. Grund 106. 351
— Städt. fr. Grund 13. 331
Elevatorbahn.

Matrosenstr.

(Kiepenholm.)
Mit. 2. Gr. 62. Hyp. IV.
Netzstr.
2. Reeksting u. Domarowskaja 19. 1926
4. 6. Wiegand 18. 145
Runöer Str.
8. 10. Reimann 4. 150
Lotsenstr.
——
Netzstr.
— Städt. Baugrund 5. —
— Ohs 126. 1969
Lotsenstr.

Matthäistr.

Pet. 2. Gr. 28. Hyp. II.
Alexanderstr.
1. Stadt. Mil.-Verw. 56. 733
3. 5. 7. Städt. Markt 57. —
9. Städt. Polizeiamt u. Feuerw.-St. 104. 1326
Dorpater Str.
11. 13. Soltwisch 88. 1033
15. Sadde 90. 1034
17. Sacharow 91. 1032
19. Pussel 92. 1029
21. Lundmann & Co. 93. 1030
23. Städt. Mietshaus 94. 1028
Suworowstr.
Mosk. 3. Gr. 33. Hyp. III.
25. Stadt Riga 58. —
27. Woinowsky 59. 420
29. Kosch und Rosenberg 60. 456
31. Meyer 52. 429
33. Nochumson 51. 383
35. Suna 50. 362
— Berschinsky 49. 358
Marienstr.
Mosk. 3. Gr. 34. Hyp. III.
— v. Schröder 57. 306
37. Krone, Schule 58. 305
39. Krone 59. 350
41. Angé 60. 2367
43. Tetter 61. 360
45. Rudold 62. 308
47. Hellmann 63. 307
49. Lehmann 64. 316
51. Graef 65. 431
53. Graef 66. 430
55. Schidelew 67. 331
— do. 93. 2162
57. Jasnizky 94. 1267
59. Littchen 95. 2185
61. Rosch 96. 375
63. Steinblum 97. 460
65. Werner 98. 461
67. Busch 99. 463
69. Petzholz 100. 425
71. Holzmann 101. 464
73. Reeksting 102. 459
75. Paepke 103. 462
77. Gröger 104. 413
79. Stadt-Armenas. 105. —
Färberstr.
81. Skuiskubre 107. 524
83. Lemmert 108. 1793
Sprenkstr.
Mosk. 3. Gr. 37. Hyp. III.
85. 85a. Jannow 40. 1623
87. Sakke 164. 2423
89. Pirag 39. 1918
Maurerstr.
91. Hornig 25. 1797
93. Kemnitz 24. 1909
95. Kowirewski 23. 1461
97. Pelled 22. 1329
Wiesenstr.
99. Brachmann 21. 1459
101. Purwet 20. 508
103. Lahze 19. 1249
105. Heyse 18. 1905
107. Kallert 17. 1503
Wolmarsche Str.
Mosk. 3. Gr. 38. Hyp. III.
— Philipp 26. 1547
109. Tollkühn 27. 1573
111. Mauring 28. 1257
113. Rautenberg 22. 1470
115. Reinberg 21. 2008
117. Kilkewitz 20. 1244
119. Sarring 19. 2416
121. Weinberg 18. 1473
123. Fedotow 17. 1957
Waggonstr.
125. Gutmann 12. 1981
127. Drauding 11. 1501
129. Gailit 10. 1499
131. Robeschneek 9. 1996
133. Lütke 8. 1487
135. Grendse 7. 2031
137. Riedel 6. 1484
139. Schaub 5. 1493
141. Schilling 4. 1259
143. Scheffler 3. 1513
145. Osoling 2. 1526
— do. 76. 2019
Mühlgrabener Bahn.
——
Pet. 2. Gr. 28. Hyp. II.
Alexanderstr.
2. Baugesellschaft 59. 732
4. 6. Rasumow 58. 762
8. Kuntzendorff 68. 763
10. Baron Uexküll-Güldenbandt 73. 962
Dorpater Str.
12. Platonow 74. 924
14. Bahn 87. 764
16. Kuntzendorff 86. 765
18. Rosit 85. 766
20. Semenow 84. 767
22. Sulter 83. 768
Suworowstr.
Mosk. 3. Gr. 33. Hyp. III.
24. Preiß 64. 196
26. Warrein 63. 403
28. 28a. Makowsky 62. 250
30. Sprost 119. 2421

32. Skinder 61. 256
34. Sutte 78. 257
Marienstr.
36. Braun 79. 312
38. Reich 87. 385
40. 42. Braun 91. 474
44. Suttis 92. 347
46. Krustinsohn 93. 346
46a. Graef 117. 2316
48. Köppen 113. 2251
50. Wiers 116. 2340
50a. Lewinsohn 114. 2257
50b. Baptisten-Gem. 115. 2335
52. Steckerhof 99. 394
52a. Skulte 112. 2152
54. Grünberg 100. 392
56. Kerre 101. 1138
58. Weinberg 102. 1108
60. 62. Kreewing 103. 391
Sprenkstr.

Mosk. 3. Gr. 37. Hyp. III.
64. Klumberg 43. 1773
66. Solowjew 42. 1776
68. Ohsoling 41. 2050
70. Medne 90. 1800
72. Ecklau 125. 2229
74. Bramberg 100. 2133
76. 78. A.-G. Stella 99. 2258
80. Ebert 88. 1756
82. Gokanson 87. 415
84. Lange 86. 2029
86. Kalnamagon 85. 1450
— v. Sengbusch 84. 1440
Wolmarsche Str.

Mosk. 3. Gr. 38. Hyp. III.
88. Plandag 31. 2096
90. Dickmann 30. 405
92. Behrsing 29. 2059
94. R.-B. Waggonf. 68 1387
96. Bramberg 48. 2030
98. Rungis 51. 1998
Waggonstr.
100. Luhke 53. 1212
102. Paukstin 54. 1590
104. Bormann 55. 1243
106. Tenso 56. 512
108. Städt. Gas- und Wasserwerk 66. 2392
110. do. 67. 1506
1508, 1519, 1710
112. Matthäibegr. 72. —
Mühlgrabener Bahn.

Maurerstr.

Mosk. 3. Gr. 37. Hyp. III.
Matthäistr.
1. Pirag 39. 1918
3. 5. Karlsberg 98. 2108
7. Kreuzberg 97. 2122
— Liebeck 36. 1254
Helenenstr.
———
Matthäistr.
— Hornig 25. 1797
2. Esser 26. 1801
4. Sproge 27. 1828
6. Lindenberg 28. 1950
8. Gailit 31. 2080
10. Behrsing 101. 2134
12. Seligsohn 32. 2174
14. Stipneek 35. 1912
Helenenstr.

Maxenstr.

Mit. 1. Gr. 55/37. Hyp. IV.
Altona.
Bolderaaer Bahn.
Private Gr.-Nr.
— Lawzenitsch 11
Altrahdensche Str.
— Strautmann 13
1. Wiegand 14
3. Konrad 15
5. Tschulke 16
Apprickensche Str.
— Liebert 17
7. Jansohn 18
9. Wieland 19. 20
Ertellstr.
— Ertell 2. 21
Wald.
———
Bolderaaer Bahn.
Private Gr.-Nr.
2. Milkewitsch 32
4. Kodaras 31
6. Braßmann 30
Altrahdensche Str.
8. Fuhrmann 29
10. Lepnis 28
12. Jmerich 27
14. Rebane 26
Apprickensche Str.
— Kebbe 25
16. Krasche 24
18. Hoch 23
20. Poschkus 22
Wald.

Meinhardstr.

V. O. V. Gr. 85. Hyp. V.
Plettenbergstr.
— Petersen und Bergmann 4. 864
Atlasstr.
— Schaack 5. 708
— Rig. Baugef. (Dragunshof) 16. 107
1. Querlinie.
1. Häusermann 6. 689
— Rig. Baugef. (Dragunshof) 16. 107
— 7. —
7. Preede 8. 691
2. Querlinie.
— Sahlit 51. 865
— Rig. Baugef. (Dragunshof) 16. 107
— Gesinde Kulle 18. —
— Agthe (Neuhof) 20. 105
— v. Buengner 40. 776
Wasastr.
———
Plettenbergstr.
— Agthe 9. 655
— Agthe 10. 654
— Agthe 12. 653
— 13. —
— Rig. Baugef. (Dragunshof) 16. 107
Russowstr.
— Agthe (Heilshof) 25. 627
— Agthe (Heilshof) 24. 626
— Agthe (Heilshof) 17. 106
— Muischneek 23. 584
— Schmidt 22. 552
— Gesinde Griesle 19. —
Wasastr.

Meisterstr.

(Gravenhof.)
Mit. 2. Gr. 57. Hyp. IV.
Hermannstr.
— Gyllenpalm 16. 532
2. Schlosser 15. 551
4. Feiler 14. 552
6. Rosenthal 13. 559
8. Segal 12. 558
10. Morosow 11. 567
12. 14. Wilde 10. 564
16. Wagner 9. 557
18. Wagner 7. 560
20. Ahsit 6. 561
Kleine Lagerstr.
———
Hermannstr.
— Schielberg 2. 533
— v. Campenhausen 3. 536
— Schleicher 5. 538
Kleine Lagerstr.

Mesothensche Str.

(Alter Lagerplatz.)
Mit. 2. Gr. 75. Hyp. VI.
Lappiersche Str.
— Marienfeldt 68. 52
— v. Rautenfeld 69. 51
Libauer Str.
— v. Rautenfeld 81. 50
Samietensche Str.
— Schmidt (Jeschkis) 88. 49
— Lauzeneek 89. 327
— Rugin 90. 282
— v. Rautenfeld 91. 48

Michaelstr.

Stadt 2. Gr. 10. Hyp. I.
Zollhafen.
— Krone, Zitadelle 76. —
— Krone, Zitadelle 74. —
Peterpaulsstr.
— Krone, Zitadelle 72. —
Puschkin-Boulevard.
———
Zollhafen.
— Stadt-Bauplatz 55. —
— Städt. El.-Werk 102. —
— Städt. Baugrund 101. —
Peterpaulsstr.
— Städt. Baugrund 57. —
Puschkin-Boulevard.

Michaelstr.

(Champetre.)
Mit. 2. Gr. 81. Hyp. VI.
Jrmlausche Str.
2. Zekur 40. 1398
4. Adam 41. —
6. Lagsding 42. —
8. Daudschel 43. —
10. Wissotzky 44. —
12. Laurin 45. —
14. Lagsde 46. —
16. Fedorow 47. 1287
18. Mann 48. —
20. Kanapei 49. —
22. Siehlit 50. 1416
24. Jndricksohn 51. 1332
26. Dumpe 22. —
28. Leelpol — —
Appusensche Str.
———
Jrmlausche Str.
1. Osoling 65. 1451
3. Hagen 64. —
5. Kerkovius 63. 1368
7. Ahbol 62. 1294
— Legau 61. 1410
11. Widsemneek 60. —
31. Warck 59. 1356
33. Meschkowski 58. —
35. Schulze 57. —
— 56. —
— 55. —
— 54. —
27. Leeknedre 53. —
43. Strasdin 52. —
Appusensche Str.

Milchstr.

(Hermelingshof.)
Pet. 3. Gr. 12. L. H.
Katharinendamm.
1. Struberg 90. 343
— St. Riga; Hof Hermelingshof 91. —
3. Lewit 89. 353
Kleine Milchstr.
5. Snike 73. 330
7. Legsding 76. 320
9. Auning 77. 315
11. Ohsoling 79. 326
13. Figge 80. 325
Hermelingshöfsche Str.
———
Katharinendamm.
— Siehle 54. 1621
2. 4. Siehle 71. 295
6. Ausin 70. 329
8. Zigus 69. 298
10. Lahz 68. 365
12. Nasilowitsch 67. 302
14. Zigus II. 54. 66. 304
16. Silling 65. 312
Hermelingshöfsche Str.

Milchstr. kl.

(Hermelingshof.)
Pet. 3. Gr. 12. L. H.
Milchstr.
— Lewit 89. 353
1. Lihzkrasting 88. 344
— Meyer 93. 306
3. Altermann 87. 355
5. Woitow 86. 341
7. 9. Purgal 85. 352
11. Suppe 83. 1232
———
Milchstr.
— Legsding 73. 330
2. Masilewsky 74. 313
4. Sack 75. 332
6. Steinert 78. 349
8a. Sprohgis 120. 1356
8. Steinberg 81. 1208
10. Moritz 82. 1227

Mitauer Chaussée.

(Thorensberg.)
Mit. 1. Gr. 54. Hyp. IV.
Mitauer Bahn.
— Städt. Heuschlag 25. —
1. Hensel 24. 262
3. Kukit 23. 259
5. Herrmann 22. 277
Marienmühlenstr.
— Stadt-Kirchhof 45. —
Kirchhofstr.
7. Kusnezow 46. 309
9. Viereck u. Leutke 47. 308

11. Block 67. 265
Kleine Altonaer Str.
13. Grollmann 76. 1202
15. Pukowa 77. 357
Olivenstr.
— Oelmühle Schmidt 91. 220
17. Kolesnikow 92. 347
19. Wolf 93. 351
21. Matschulis 94. 355
— Stadt Riga 102. —
(z. Kinderhospital)
23. do. 101. —
25. do. 95. 354
27. Karew 98. 1412
Grenzstr.
(Altgasen.)
Mit. 1. Gr. 74. Hyp. VI.
29. Bowtowitsch 36. 766
31. Kreutzberg 37. 899
33. Weißmann 38. 458
— Stummberg 153. 1457
35. Boenigk 39. 429
37. Filipsohn 42. 676
39. Sprohge 43. 753
41. Schuttenbach 46. 682
43. Krasting 47. 1050
45. Jankowski 48. 567
Gymnastikstr.
— Deutsch 105. 1273
— Fabricius 128. 792
47. Schönfeldt 135. 861
49. v. Haken 60. 32
———
(Thorensberg.)
Mit. 1. Gr. 54. Hyp. IV.
Mitauer Bahn.
— St. Riga, Weide 1. —
— do. 2. —
— Weiß 14. 1272
2. Sönnecken 15. 244
4. 6. Hartmann 17. 235
8. Filipowicz 21. 358
10. Hackelberg 20. 1376
Kommunikationsstr.
12. Kusnezow 70. 309
14. Rothmann 69. 227
16. Ossipow 68. 307
Habichtstr.
18. Iggenberg 73. 221
20. Iggenberg 74. 222
Alte Mitauer Str.
22. Oelmühle Schmidt 75. 220
Alte Mitauer Str.
Mit. 1. Gr. 53. Hyp. IV.
— Schmidt 24. 219
Baumstr.
24. Mettus 120. 335
26. Haken 121. 332
28. Rittow 122. 330
30. Voigt 123. 331
32. Mednis 124. 1894
34. Andersohn 125. 1349
Kreuzstr.
— Gr. kath. Kirchh. 129. —
— Städt. Baugrund 130. —
Grenzstr.
(Altgasen.)
Mit. 1. Gr. 74. Hyp. VI.
36. Lutz 66. 783
38. Reekstin 67. 729
— Reekstin 142. 1443
40. Harras 68. 431
42. Silin 69. 638
44. Gulbe 70. 441
46. Streif 71. 432
48. Blum 72. 1271
50. Sichmann 73. 1033
52. Sluschinski 74. 845
54a. Martyschis 146. 1261
54. Girdwain 75. 1149
Gymnastikstr.
56. Fornalski 76. 649
56a. Fedor 149. 1358
58. Kopmann 77. 621
58a. Klawin 139. 958
60. Hardell 78. —
62. Meyer 79. 1277
64. Freymann 80. 430
66. Darsneek 81. 460
68. Behrsing 82. 798
Ebelshöffscher Weg.
70. Bielchen 108. —
72. Lieber 109. 686
74. Sprohge 110. 484
76. Slitschus 111. 652
Mit. 1. Gr. 79. Hyp. VI.
— Mündel 2. 33

Mitauer Str., alte.

(Groß-Klüversholm.)
Mit. 1. Gr. 49. Hyp. IV.
Steinstr.
1. Löwenberg 122. 13
Mitauer Bahn.
(Kobernschanze.)
Mit. 1. Gr. 50. Hyp. IV.
3. Städt. Mietshaus 3. —
5. Krone, Kobernsch. 2. —
(Thorensberg.)
Mit. 1. Gr. 54. Hyp. IV.
7. Kasparlauter 3. 252
9. Hindin 4. 251
— Städt. freier Grund 5. —
— Mikulin 6. 2073
— Akt.-Ges. vorm. Wm. Hartmann 7. 1257
— do. 8. 1223
11. Eckstein 9. 247
13. Kesberg 10. 246
15. Meter 11. 356
17. 19. Lobanowsky 13. 245
21. 23. 25. Hartmann 17. 235
27. Hjordt 18. 229
Kommunikationsstr.
29. 31. Jauch 71. 226
— Thorensb. Lett. Hilfs-Verein 114. 2018
33. Lukmann 72. 225
Habichtstr.
— Iggenberg 73. 221
— Iggenberg 74. 222
35. Schmidt 75. 220
Mitauer Chaussée.
———
(Groß-Klüversholm.)
Mit. 1. Gr. 49. Hyp. IV.
Steinstr.
2. 4. Sihlit 121. 107
Mitauer Bahn.
(Kobernschanze.)
Mit. 1. Gr. 50. Hyp. IV.
— Städt. Ladeplatz 4. —
— Städt. Stapelpl. 5. —
6. Jacobsohn 6. 1565
(Thorensberg.)
8. Pychlau 111. 254
10. v. Sengbusch 110. 255
12. v. Sengbusch 109. 1284
14. Pychlau 108. 253
16. v. Grosschopff 107. 250
18. Ilgez. Wollw. 106. 1226
20. Indan 105. 249
22. Weyde 104. 1386
24. Indan 103. 180
26. Brigis 102. 181
— Kommander 101. 1427
— Stadt Riga 99. 1344
— v. Sengbusch 98. 182
— v. Sengbusch 97. 1247
— v. Sengbusch 96. 1424
— St. Riga, Baupl. 95. —
— Akt.-Ges. vorm. Wm. Hartmann 94. 1246
Kühleweins Graben.
Mit. 1. Gr. 53. Hyp. IV.
28. Andrshejewski 3. 184
30. 32. Tetter 2. 185
34. 36. Lobanowsky 1. 186
Windstr.
38. Hartmann 6. 240
40. Nelius 7. 241
42. 44. Gelbe 10. 239
46. 48. Roberg 11. 236
50. Lazki 12. 234
52. Akt.-Ges. Eickert 13. 230
54. 56. Reschais, gen. Resnitz 18. 266
Bauskesche Str.
58. Dombrowsky 19. 223
60. Schmidt 20. 224
62. Oelmühle Schmidt 24. 219
Mitauer Chaussée.

Mittelstr.

Pet. 1. Gr. 11. Hyp. II.
Kaisergartenstr.
1. Blankenstein 32. 6
3. Häusermann 31. 1306
Werrosche Str.
5. Lange 23. 16
7. Seubert 22. 21
Felliner Str.

Kaisergartenstr.
2. Oldenburg 18. 4
4. Schmidt 19. 13
6. Purring 20. 15
8. v. Mahdell 21. 1457
Felliner Str.

Mönchenstr.

Stadt 1. Gr. 7. Hyp. I.
Küterstr.
1. Sakke 1. 12
3. Lüth 2. 13
5. Sörensen 11. 14
7. Domkirchenhaus 12. 1013
Domplatz.
———
Küterstr.
2. Kreewing 21. 11
Kleine Bischofsstr.
4. Lüth 19. 9
6. 8. Scheffers 13. 7
Domplatz.

Möwenstr.

(Kiepenholm.)
Mit. 2. Gr. 62. Hyp. IV.
Ballastdamm.
— Perwow 37. 129
Kohlenstr.
— Betling 38. 133
Kleine Möwenstr.
1. Bengson 50. 1336
Fischerstr.
— Remmes 49. 136
———
Ballastdamm.
— Jansohn 55. 1327
Kohlenstr.
2. Semenow 51. 154

Möwenstr., kl.

(Kiepenholm.)
Mit. 2. Gr. 62. Hyp. IV.
Möwenstr.
— Betling 38. 133
1. 3. Kreewing 40. 134
Fischerstr.
———
Möwenstr.
— Bengson 50. 1336
Fischerstr.

Moordorfsche Str.

Mosk. 3. Gr. 38. Hyp. III.
Rumpenhöffsche Str.
— Städt. Gartenland 78. —
Rjäsansche Str.
Mosk. 4. Gr. 71. Hyp. V.
— Kruhm 62. 316
1. Preedait 123. 363
1a. Duda 121. 354
3. Radolsky 77. 400
3a. Miklaw 136. 410
5. Krschelakowsky 80. 396
5a. Rungain 139. 437
— Kuntze 138. 420
7. Stegmann 83. 392
— Maul 84. 438
— Meyer 146. 522
— Haken 36. —
(Bärenhof.)

Moorstr.

(Nordeckshof.)
Mit. 2. Gr. 65. Hyp. VI.
Schlocksche Str.
— Sillebrandt 48. 277
1. Behrsing 49. 679
3. Müller 50. 534
5. Luhs 51. 256
7. Barsda 126. 1240
7a. Kazen 52. 222
9. Mausit 53. 564
11. Padschus 122. 802
11a. do. 54. 801
13. Grundul 56. 469
15. Sallup 57. 748
17. Bergmann 58. 737
19. Strauis 59. 254
Würzausche Str.
21. Petersohn 63. 526
Sessausche Str.
23. Bluhm 66. 581
25. Mehlberg 67. 837
— Ohsoling 68. 606
— Reim-Heuschlag 55. —
Bolderaaer Bahn.
Mit. 2. Gr. 76. Hyp. VI.
27. Riga-Oreler Bahn 5. 721
29. Bleß 6. 1318
29a. Kleinberg 7. 1005
31. Oschley 4. —
33. Jacobsohn 3. 595
35. Waldowski 8. 618
37. Poppe 9. —
37a. Osolin 10. —
39. Kurbe 11. —
———

Mit. 2. Gr. 65. Hyp. VI.
Schlocksche Str.
— Zinnius 108. 703
— Reim-Wald 115. —.
2. Hoffmann 107. 263
4. Ausseklis 106. 260
6. Preede 105. 542
Selburgsche Str.
8. Walmer 100. 474
10. Siedermann 99. 472
12. Naumann 98. —
14. Schljäkan 94. 539
16. Saiz 93. 584
18. Reim 92. —
20. Reim 91. —
22. Kulme 90. 579
24. Ahbel 89. 633
— Salomon 87. 693
Pinkenhöfsche Str.
26. Sungel 81. 508
Eckausche Str.
28. Plackan 80. 620
30. Tauring 77. 745
32. Bergmann 76. 591
34. Kruhming 75. 582
36a. Rittenberg 74. 1064
36. Strauß 73. 527
38. Zelmin 69. 698
Bolderaaer Bahn.

Mit. 2. Gr. 76. Hyp. VI.
40. Krehk 15. 680
42. Schmidt 16. 890
44. Brasche 14. 177
46. Bruhwel 13. —
48. Skorino 12. 786
50. Günther 19. 563
52. Stubbe 20. 548
54. Skulte 21. 555
56. Sadonukis 22. 233
Rahdensche Str.
58. Swirbul 18. 547
60. Hauck 17. 656
62. Radausk 194. 1575
66. Lapinsky 202. 1614

Moosstr.

(Thorensberg.)

Mit. 1. Gr. 53. Hyp. IV.
Ebelshöfscher Weg.
— Hartmann 105. 280
1. Miklaschewitz 106. 1885
— Miklaschewitz 112. 283
— Städt. Baugrund 167. —
Dachsstr.
——
Ebelshöfscher Weg.
2. Kononow 134. 1460
— St. Riga, Wald 164. —
Dachsstr.

Moritzstr.

(Sassenhof.)

Mit. 2. Gr. 64. Hyp. IV.
Kandauer Str.
1. Voß 42. 1261
3. Rohsit 43. 1500
5. Uppit 44. 1597
9. Schreifeld 137. 1578
11. Lapsche 136. 1544
13. Dihrik 135. 1537
15. Straßenmission 45. 1057
— Frank 46. 1054
Gartenstr.
— Christ 168. 1758
— Esering 26. 1087
— Janowitsch 180. 2070
— Janowitsch 179. 2068
— Sommer 162. 1729
Rahdensche Str.
——
Kandauer Str.
— Unterkircher 40. 1082
— Kalning 155. 1659
2. Sakkit 39. 1218
— Rosenthal 178. 2064
4. Gensz 38. 1036
6. Michalowsky 173. 1989
10. Jakobsohn 140. 1566
12. Kaulin 143. 1684
Gartenstr.
14. Wostrow 150. 1670
16. Uhlmann 151. 1668
18. Melder 158. 1755
20. Undritz 159. 1756
22. Ore 160. 1778
24. Ore 161. 1779
Rahdensche Str.

Moskauer Str.

Mosk. 1. Gr. 4. Hyp. I.
Durchfahrt unter der Bahn.
— Städt. Stapelpl. 125. —
— do. do. 121. —
Karlsbrücke.
— Stadt-Obstmarkt 120. —
— Städt. Theehaus 70. —
1. Städt. Schenke 71. 684
3. Ambarenviertel.
Ulenbroksche Str.
1a. Stadt Riga 9. 1021
1b. Stadt Riga; Stat. d. flieg. Kolonne 8. 697
Turgenjewstr.

Mosk. 1. Gr. 41. Hyp. III.
3. Drommert 88. 669
5. 7. 9. Nessadomow 89. 564
Smolensker Str.
11. Dahlfeld 139. 590
— do. 77. 589
13. Sinizin 76. 586
15. 17. Rosenberg 75. 583
19. Scheimann 74. 581
Jesuskirchenstr.
21. 23. Rabinowitz 66. 578
25. Kusmin 65. 577
27. Laschkow 64. 576
Mühlenstr.

Mosk. 1. Gr. 43. Hyp. III.
29. 31. Abramowa 13. 574
33. Muraschew 12. 658
35. Garfunkel 11. 753
37. Itzkin 10. 755
39. Itzkin 18. 756
Eliasstr.
41. Bindemann 59. 758
43. Mill 58. 1137
45. Behrsing 57. 759
Strusenstr.
47. 49. 51. Tusow 55. 764
53. Winkhardt & Strenge 54. 766
Romanowstr.
55. Kirschfeld 87. 840
57. Kornilow 85. 841
59. Kollekowsky 84. 842
61. Antipow 83. 843
63. Rig. Hebräergem. 82. 844
65. Nowikow 81. 838
67. Dedussow und Nowikowa 80. 979
69. Chmielewski 78. 970
71. 73. Stepanow 119. 977
— do. 120. 971
75. Potapow 118. 978
77. Potapow 117. 969
79. Merkuljew 116. 960
81. 83. Kusmin 115. 961
Katholische Str.

Mosk. 1. Gr. 39. Hyp. III.
89. Glasenapp 136. 945
91. Lewit 137. 943
93. Tischer 138. 942
95. Winogradow 152. 941
97. Gordon 151. 940
99. Worobjew und Blochin 150. 939
101. Rakowski 149. 938
103. Sapenin 148. 935
105. Ljubow 147. 934
Dünaburger Str.

Mosk. 4. Gr. 44. Hyp. III.
107. 109. Sitkewitsch 53. 887
111. Fomin 54. 888
113. Karpow 56. 924
115. Solowjew & Grigorjew 57. 891
117. Spiridonow 61. 1228
Schmale Str.
119. Ordinsky 62. 893
121. Uppit 68. 895
123. Kowalewsky 69. 1904
125. Widuskaln 70. 898
127. Franz 72. 900
129. Leontjew 127. 2064
Kleine Bergstr.
— Städt. Markt 74. 2025
131. Petrow 75. 1068
133. Braksch 76. 1204
135. Paul 77. 1202
Witebsker Str.
137. Grünupp 111. 907
139. Kutzke 113. 906
141. Grünupp 114. 904
143. Paul 118. 1048
Unbenannte Querstraße.
145. Stelp 120. 903
147. Pulpe 121. 1047
149. Lippart 122. 1649
151. Lippart 125. 902
153. Grigorjew 126. 1105
Ebräerstr.

Mosk. 4. Gr. 46. Hyp. III.
155. Pupol 101. 1014
157. Sawitzky 102. 1013
159. Toprowsky 103. 1106
161. Bruckmann 104. 1109
163. Kontermowitz 105. 1110
165. Strautmann 149. 2403
167. Nowikow 107. 2176
169. Stuhris 108. 1231
171. Bienemann 109. 1111
173. Felder 110. 1112
Tambowsche Str.
177. Wertinski 112. 988
179. Mucha 114. 2385
181. Städt. Kaserne 115. 1129
183. Pawlowsky 116. 1113
185. Nitawsky 117. 1115
187. Jacobsohn 118. 1167
189. Daumann 119. 2067
191. Roß 120. 999
193. Diedrichsohn 121. 1116
195. Olte 122. 1117
197. Diedrichsohn 123. 1118
199. Maljugin 124. 1577
Rjäsansche Str.

Mosk. 4. Gr. 47. Hyp. III.
201. Stadt-Sonnenkr. 98. —
203. Olte 99. 1810
205. Osche 100. 1941
207. Hermann 101. 1632
209. Städt. Schule 102. 1588
211. Legant 105. 1591
213. Tilting 106. 1983
215. Sudrabkaln 107. 1592
217. Botscharnikow 108. 2110
217a. Purring 109. 2077
219. Heindl 110. 1594
221. Rihter 111. 1993
223. Behrsing 112. 1596
225. Grigorjew 113. 1597
227. Linde 114. 1730
Gabrielstr.
229. Braun 115. 1915
231. Schneidereit 116. 1598
233. Armitstead 117. 1599
Kranichstr.
235. Armitstead 128. 1600
237. Armitstead 129. 1604

Mosk. 4. Gr. 72. Hyp. V.
239. 241. 243. Livonia 56. 5
Ogerstr.
245. Armitstead 53. 130
Littausche Str.
247. Wilentschik 52. 140
249. Meesis 154. 586
249a. Schauer 51. 137
251a. Pumperaus 153. 574
251. Ohsol 50. 313
253. Michailow 49. 226
255. Wimbe 48. 284
— Wimbe 173. 779
257. Nowikow 47. 125
Slavenstr.
259. Kusnezow 70. 9
261. Kusnezow 96. 10
263. Kusnezow 95. 11
265. Schulgin 94. 120
— Friedmann 93. 769
267. 269. Friedmann 92. 12
271. Janson 90. 13
273. Lappin 89. 14
273a. Jansohn 88. 15
275. Wittandt 87. 16
277. Pawlowa 86. 766
279. Lewitz und Stenseneek 85. 215
Wologdasche Str.
281. Busch 82. 682
283. Abolin 81. 660
283a. Walther 163. 657
285. Busch — —
Wjatkasche Str.
287. Stadt Riga — —
289. Dselskaln — —
291. Paegle — —
——

Mosk. 1. Gr. 4. Hyp. I.
Durchfahrt unter der Bahn.
— Krone, Bahnsteig 102. —
— Stadt Riga, Stegemeisterhaus 103. —
— Städt. Stapelpl. 104. —
— Städt. Stapelpl. 105. —
Karlsbrücke.
— Stadt-Heumarkt 69. —
2. Stadtwage 68. —
1. Ambarenviertel.
Turgenjewstr.

Mosk. 1. Gr. 41. Hyp. III.
4. Ljutow 95. 670
6. Komolow 94. 659
8. Ljutow 93. 660

10. Ljutow 92. 661
12. Tschishkow und Matwejewa 91. 609
14. 16. Morewsky 90. 608
Smolensker Str.
18. Ljutow 112. 591
20. Kretzmer 113. 592
22. Bobe 114. 580
24. Gallert 115. 593
26. Garfunkel 116. 594
Jesuskirchenstr.
28. Franz 124. 596
30. Remnew 125. 601
32. 34. Berkowitz 126. 579
36. Berkowitz 127. 600
38. Laser und Friedmann 128. 597
40. Skromow 129. 598
Mühlenstr.

Mosk. 1. Gr. 43. Hyp. III.
42. v. Hanenfeldt 3. 631
44. Paramonow 4. 632
46. Ginzburg 5. 655
48. Grebenschtschikowsches Armenhaus 6. 654
50. Jakobsohn 7. 644
52. Berg 9. 633
Speckstr.
54. Goldzicker 60. 643
56. Schorin 61. 642
58. Krohn 62. 641
60. Schorin 63. 634
Strusenstr.
62. 64. Schischkin 64. 635
66. Balk 65. 640
68. Nesterow 67. 639
70. Cahn 68. 656
— do. 69. 638
Barbierstr.
72. Städt. Desinf.-Anstalt 71. —
74. Städt.Rett.-Anst. 72. 2032
76. Rings 74. 845
78. Karelin 75. 846
80. Krause 76. 850
82. Alexandrowitsch 77. 851
Badstubenstr.
84. 86. 88. Noah 121. 878
90. Balk 122. 879
92. Balk 123. 880
94. 96. Balk 124. 881
98. Merkuljew 125. 561
100. Merkuljew 126. 882
102. Merkuljewa 128. 883
— do. 127. 877
— do. 129. 1672
104.104a.104b Bidder 130. 874
106. Kleinberg 131. 875
108. Michelis 132. 884
110. Dedussow 133. 885
Grebenschtschikowstr.

Mosk. 4. Gr. 48. Hyp. III.
112. Grebentschik. Wohlthätigkeits-Anst. 1. 2390
114. do. 3. 873
— do. 4. 872
116. Kerkovius 5. 870
118. Batenina u. Bladt 6. 868
120. Batenin 7. 869
122. Hammer 118. 2349
124. Stafsberg 10. 866
126. Ballod 11. 1622
128. Lietz 12. 865
Thomasstr.
130. Wannag 13. 896
130a. Grebenschtschik.-Anstalt 14. 1747
132. Leontjew 15. 1409
134. Leontjew 16. 1393
136. Michelsohn 19. 901
138. Mekler 20. 1745
138a. Friedland 102. 2317
140. Sitkewitsch 22. 1746
140a. do. 23. 1620
— St. Pferdemarkt 39. —
142. Michelsohn 24. 1935
— Welzer 85. 2146
Kiewsche Str.
(Kojenholm.)
— Rig.Sp.-u.V.-K. 103. 2329
— Städt.Baugrund 104. —
— do. do. 105. —
— Ges. f. Kinderarbeitshäuser 106. —
140b. Handw.-Schule 108. —
— Engl. Kirche 84. —
142b. Dombrowsky 83. 2086
142a. Utechin 40. 2105
Friedrichsstr.
144. Ladygin 66. 1609
146. Braun 67. 1069
— do. 68. 1607
— do. 69. 1608
— do. 71. 1898
Krüdeners Damm.
148. Stadt-Wasserwerk 72. 1771

Mosk. 4. Gr. 72. Hyp. V.
Shitomirsche Str.
150. Marowsky 57. 6
152. Preedit 58. 326
154. Woitow 61. 8
156. Lerch 62. 639
158. Millaischke 63. 202
160. Arschanik 64. 391
162. Schakowsky 65. 366
164. Klawing 66. —
166. Orlowsky 67. 203
168. Bogdanow 68. 199
168a. Burlow 139. 324
— Klemm 168. 705
170. Hurwitsch 69. 124
172. Bramann 137. 282
172a. St.Mühlenkrug 133. —
174. Klawing 132. 246
— Balt.Lein.-M.-C. 97. 37
Kischinewsche Str.
176. Blau 106. 36
— Blau 175. 858
— Grube 174. 860
178. Blau 107. 35
180. Semenowa 108. 761
182. Sager 88. 15
184. Hoffmann — —
186. Dselskal 130. 171

Rig. Kreis. Gr. 78. Hyp. V.
— Balt. Lein-Manuf. (Bleichhof) 124. 18

Moskauer Str., kl.

Mosk. 4. Gr. 47. Hyp. III.
Lubahnsche Str.
— Brink 72. 1807
— Abel 71. 1808
1. Jansohn 70. 2082
3. Petrow 73. 1705
5. Kalning 132. 2089
7. Wanowsky 74. 2235
9. Jewsejewa u. a. 75. 2448
11. Dementjewa 76. 1268
13. Turzin 77. 2328
15. Liedtke 78. 1840
17. Bykow 79. —
19. Turtschilow 80. 1841
21. Petrow 81. 2431
23. Sarring 82. 1979
25. Uppit 87. 2345
27. Mannsohn 89. —
Gabrielstr.
——
Rjäsansche Str.
— Stadt-Sonnenkrug 98. —
2. Heislau 96. 2091
4. Oiche 100. 1941
6. Germann 101. 1632
8. St.Riga,Schule 102. 1588
10. Iwanow 95. 2438
12. Jaunputnin 94. 1584
14. Bihrau 93. 1114
16. Michalowski 92. 1842
18. Elte 134. 2118
— Iwanow 137. 2436
20. Babur 91. 2116
— Dsenne 136. 2365
Gabrielstr.

Muckenholmsche Str.

(Groß-Klüversholm.)
Mit. 1. Gr. 49. Hyp. IV.
Steinstr.
1. 3. Morosow 114. 7
5. Stahl 113. 6
7. Crauel 112. 5
Mitauer Bahn.
(Muckenholm.)

Mit. 1. Gr. 50. Hyp. IV.
9. 11. 13. Rig. Holzsägemühle 13. 119
— do. 14. 119
15. 17. 19. Tuppe 16. 118
21. Jermolowitsch 17. 117
23. Sperling 18. 116
— do. 19. 1267
Sperlingsstr.
25. Vogel 20. 115
27. Stadt-Gasanst. 21. 114
29. 31. Letz 22. 113
33. Rosenfeld 23. 112
35. Schneider 24. 111
37. 39. 41. Laschkow 114. 110
Bretterstr.
——
(Groß-Klüversholm.)
Mit. 1. Gr. 49. Hyp. IV.
Steinstr.
— Paramonow 107. 4
2. Reck 108. 3
4. Karatajew und Panin 109. 1
Mitauer Bahn.

Mühlenstr.

Pet. 1. Gr. 18. Hyp. II.
1. Weidendamm.
— Städt. Pumpwerk 3. —
1. Berghardt 4. 140
3. 3a. Brusch 6. 1298
5. Lamprecht 7. 137
7. Jurewitsch 8. 136
Hirtenstr.
9. Rosenberg 15. 133
11. Lubbe 14. 134
13. Braun 13. 135
15. v. Briskorn 12. 131
Schützenstr.

Pet. 1. Gr. 19. Hyp. II.
17. Thalheim 22. 701
— do. 23. 677
19. Thalheim 24. 147
21. Thalheim 25. 671
23. Cahn 26. 683
25. v. Berg 27. 682
27. Zirzen 28. 669
29. Seuberlich 29. 662
31. Nutowz 30. 146
Antonienstr.
33. Ruhtenberg 32. 150
Grünstr.
35. Hansen 58. 158
37. Vogel 78. 159
39. Starck 77. 163
41. Kergalw 76. 157
— Kergalw 75. 166
Nikolaistr.

Pet. 1. Gr. 20. Hyp. II.
43. Wilde 123. 164
45. 47. Böthführ 124. 246
49. Böthführ 125. 245
— Kollesowa 112. 214
Schulenstr.
51. Fuchsberg 109. 254
53. 53b. Wolff 108. 212
55. Hurewitz 107. 202
55a. Lobach 106. 210
Kirchenstr.
57. Balkin 96. 207
59. Meyer 95. 205
— Dubotschinsky 94. 422
Alexanderstr.

Pet. 1. Gr. 21. Hyp. II.
61. 2. Rig. Spark. 29. 708
63. Ksjunin 26. 860
65. Lindenkampff 25. 861
67. Baron Wolff 24. 864
69. Baron Wolff 23. 865
71. Nesterow 22. 863
73. v. Schiemann 21. 867
75. Sudjin 20. 868
Dorpater Str.
77. Rig. Leih- u. Spar-Genossenschaft 61. 897
79. Rentz 64. 869
81. Waldschlößchen 65. 871
83. 85. do 66. 848
87. 89. Krüger 67. 873
91. Krohn 69. 876
93. Kohzer 72. 930
95. Ballod 71. 880
Suworowstr.

Mosk. 2. Gr. 30. Hyp. III.
97. 99. Petkewitsch 60. 7
101. Wesser 61. 44
103. Kohzer 62. 46
105. Kuhlberg 63. 48
107. Rohde 64. 50
109. Baron Wolff 66. 38
Marienstr.
111. Bar. Funck 96. 25
113. do. 90. 59
115. Simon u. Struve 91. 60
117. Bluhm 92. 61
Kurmanowstr.

Mosk. 2. Gr. 31. Hyp. III.
119. Burgis 11. 66
121. Pussel 13. 68
123. Buhrmann 14. 70
125. Markow 15. 71
127. Ter-Akopow 16. 73
129. Gritzkewitsch 17. 74
131. Jakobsohn 18. 75
133. Mollenhauer 19. 76
— Oreler Bahn 20. 78
135. Kreyenberg 22. 775
Oreler Bahn.

Mosk. 1. Gr. 40. Hyp. III.
137. 139. Grajewsky 4. 80
141. 143. Bertels 5. 83
145. Muchin 6. 82
147. Zwetkow 7. 81
— Klimow 8. 115
— Kreyenberg 9. 505
149. Kreyenberg 10. 102
— Jesuskirchen-Adm. 13. —

Mosk. 1. Gr. 43. Hyp. III.
Sadownikowstr.
— Ursjanowitz 45. 439
151. Rabinowitz 37. 651
153. 155. Levy und Wolpert 36. 650
157. Kahn 35. 649
159. Berkowitz 34. 542
161. Rabinowitz 33. 545
Eliasstr.
163. Perelmann 16. 646
165. Michalitzky 15. 548
167. Wissotzky 14. 572
169. Abramow 13. 574
Moskauer Str.
171. Lew 1. 630
173. Beibst 2. 595
Uferstr.

Pet. 1. Gr. 18. Hyp. II.
1. Weidendamm.
— Will 21. 116
2. Sawitzky 19. 138
4. Wilke 18. 130
6. Heinrichsohn 44. 1330
8. Salkaln, gen. Grünberg 17. 127
10. Davidsohn 16. 128
12. Blau 28. 117
14. Blau 29. 117
Jägerstr.
Schützenstr.

Pet. 1. Gr. 19. Hyp. II.
16. Arnal 39. 144
18. Jürgensohn 38. 688
20. Cahn 37. 681
22. 24. Cahn 36. 679
26. 28. Leiting 35. 672
30. v. Porthan 34. 670
32. Thiemes Erben 33. 1253
Antonienstr.
34. Ruhtenberg 88. 1398
34a. Henning 49. 151
36. v. Grönhagen 57. 152
38. Schorries 56. 153
Lazarettstr.
40. Wyrzykowsky 79. 154
— Worm 80. 1247
Nikolaistr.

Pet. 1. Gr. 20. Hyp. II.
— Goschtschitzky 128. 161
42. Kymmel 127. 165
42a. v. Bergmann 151. 1389
Schulenstr.
44. v. Torklus 135. 213
46. v. Grudzewski 136. 211
48. Zietemann 137. 209
Kirchenstr.
50. Groß 143. 208
52. Hesse 144. 206
54. Groß 145. 204
— Rudowitz 146. 423
Alexanderstr.

Pet. 1. Gr. 21. Hyp. II.
56. Warnecke 30. 707
58. Hübner u. Polenz 32. 862
60. Schmaehling 33. 968
62. Lentz 38. 883
64. Foth 39. 866
— Witte 40. 896
Dorpater Str.
66. Behrsing 60. 870
68. Osolin 59. 872
70. Osolin 58. 875
72. Ballod 57. 877
74. 76. Berg 56. 879
Suworowstr.

Mosk. 2. Gr. 30. Hyp. III.
— Kamkin 74. 6
78. 80. Karpow 73. 43
82. Wesser 72. 45
84. Berg 71. 47
86. 88. Musikant 70. 49
90. Teslenko-Prichodko 69. 51
92. Idelsack 68. 52
94. Beddaitz 67. 53
Marienstr.
96. Eljaschew 89. 55
98. Sommer 88. 57
100. Sommer 87. 58
102. v. Mitusow 86. 63
— Koch 85. 64
Kurmanowstr.

Mosk. 2. Gr. 31. Hyp. III.
104. Klimtschuk 10. 412
106. Herrmann 9. 87
108. Berg 8. 69
110. Braun 7. 86
112. Braun 6. 72
114. Woronzow 5. 85
Lindenstr.

Mosk. 1. Gr. 41. Hyp. III.
Oreler Bahn.
— Besobrasow 10. 97
Turgenjewstr.
116. Muchin 11. 84
Smolensker Str.
118. v. Bordelius 12. 112
Reeperstr.
— Sänkow 29. 121
Jesuskirchenstr.
120. Goldblatt 30. 123
122. Tetter 31. 124
124. Kahals-Amt 34. 125
— do. 35. 126
Gogolstr.
126. Staden 40. 541
128. Josefsohn-Meyer 41. 544
— Kapkewitsch 42. 543
Eliasstr.
130. Ribowsky 59. 549
132. Riwlin 60. 550
134. Burda 61. 657
136. Burda 62. 573
138. Chalfin 63. 575
— Laschkow 64. 576
Moskauer Str.
— Skromow 129. 598
140. Ginzburg 130. 599
— Majakow 131. 628
Uferstr.

Mühlgrabensche Str.

Pet. 3. Gr. 15. Hyp. V.
Dampfstr.
1. Kurland 4. 379
3. Stadt-Sandfläche 5. —

V. D. B. Gr. 68.
Mühlgraben.
5. Oehlrich 129. L.-H. 519
9. Geertz 123. L.-H. 479
— do. 135. L.-H. 987

V. D. B. Gr. 15. Hyp. V.
Dampfstr.
2. Waldschlößchen 20. 114
Abselsche Str.

V. D. B. Gr. 15. Hyp. II.
— Ausing 6. 1538

V. D. B. Gr. 15. Hyp. V.
2. 4. Reeksting 7. 278
6. Kurland 8. 160
8. Zimmermann 9. 638
10. Straupe 105. 576
12. Hoffmann 10. 159
— St. Riga, Wald 11. —

V. D. B. Gr. 68. Hyp. II.
Mühlgraben.
— Gebr. Nobel 131. L.-H. 518
— Krone 124. —
— Städt. Stapelpl. 143. —

Mühlgrabener Weg.

V. D. B. Gr. 69. Hyp. II.
Stintseestr.
— Röm.-kath. Kirchh. 91. —
— Moham.-Kirchh. 113. —
— Karaimenkirchh. 128. —
— Kirchhof d. Kriegshospitals 124. —

Stintseestr.
— Markus-Armen-Kirchhof 90. —

Münstereistr.

Stadt 1. Gr. 3. Hyp. I.
Herrenstr.
1. 3. Berner 54. 766
5. do. 55. 765
7. Berner 57. 764
9. Psab 58. 763
11. Wassermann und Blumenthal 59. 762
13. St. Wehrpfl.-Beh. 60. —
Kleine Münstereistr.

Herrenstr.
2. Freyberg 51. 767
4. Kron 52. 768
6. Handw.-Spark. 53. 769
Poststr.
8. 10. Finkelstein 41. 771
— Städt. Pumpwerk 40. —
Dünaufer.

Münstereistr., kl.

Stadt 1. Gr. 3. Hyp. I.
Münstereistr.
1. v. Roepenack 39. 701
Marstallstr.
3. Wolffschmidt 29. 702
5. Wolffschmidt 28. 703
7. Reyher 27. 704
Schwimmstr.
Münstereistr.
2. St. Wehrpfl.-Beh. 60. —
4. Mitschke 61. 761
Marstallstr.
6. Wolffschmidt 25. 738
8. 10. Wolffschmidt 26. 737
Schwimmstr.

Münzstr.

Stadt 1. Gr. 1. Hyp. I.
Scharrenstr.
1. Hartwig 2. 608
3. Deubner 3. 614
5. Garbowsky 7. 613
7. Strauchmann 6. 612
Kleine Münzstr.
9. Borchert 73. 635
11. Bakaldin 74. 634
Herrenstr.
13. Cahn 79. 643
Rathausplatz.

Scharrenstr.
— Hartwig 8. 603
Kleine Scharrenstr.
2. Rings 20. 615
4. Streng 21. 616
6. Rukeyser 22. 617
Kleine Münzstr.
8. Busch 68. 631
10. III. Ges. geg. Kr. 69. 630
12. Trofimow 70. 629
14. Cahn 72. 632
16. Kamkin 71. 633
Herrenstr.
— Ratkowsky 80. 642
Rathausplatz.

Münzstr., kl.

Stadt 1. Gr. 7. Hyp. I.
Scheunenstr.
1. Pfeiffer 91. 324
3. Thomse 92. 264
5. Andreas 93. 265
7. Chertek 95. 267
9. Landgraf und Kerkovius 96. 268
11. Groß 97. 269
— Ilisch 100. 1056
Kleine Jungfernstr.
13. Ertack's Minna-stiftung 109. 375
15. Potapow 110. 374
Kalkstr.

Stadt 1. Gr. 1. Hyp. I.
17. v. Klein 76. 637
19. Thomse 75. 636
21. Bakaldin 74. 634
— Borchert 73. 635
Münzstr.
23. Busch 68. 631
Kleine Petri-Kirchenstr.
25. Caspary 67. 624
Petri-Friedhof.

Stadt 1. Gr. 7. Hyp. I.
Scheunenstr.
2. Herrmann 101. 379
4. Langer u. a. 102. 323
6. Busch 103. 380
Kleine Jungfernstr.
8. Singer 108. 373
10. Hansen 107. 274
Kalkstr.

Stadt 1. Gr. 1. Hyp. I.
12. Mitusow 5. 611
14. Strauchmann 6. 612
Münzstr.
16. Rukeyser 23. 618
— Rukeyser 22. 617
18. Plates 26. 619
Petri-Friedhof.

Nabbensche Str.
(Alter Lagerplatz.)
Mit. 2. Gr. 75. Hyp. VI.
Neumockensche Str.
— Strauberg 24. 383
— Jansohn 26. 71
Nemtensche Str.
— Pleskodahl 28. 134
— Balzer-Gesinde (Bebberbeck) 29. —
———
Neumockensche Str.
— Strauberg 24. 383
Neumockensche Str.
— Pleskodahl 28. 134
— Purring 30. 969

Narvasche Str.
Mosk. 3. Gr. 87. Hyp. III.
Wolmarsche Str.
— Albert 144. 2420
— Brüderl. Hilfe 145. 2442
— Städt. Baugr. 146. —
— do. do. 147. —
— do. do. 148. —
— do. do. 149. —
Pernauer Str.
Obere Str.
———
Mosk. 3. Gr. 38. Hyp. III.
Wolmarsche Str.
Waggonstr.
— Waggon-Fabrik 85. 1387
Pernauer Str.
— Waggon-Fabrik 86. 1387
Obere Str.

Nelkenstr.
(Seifenberg.)
Mit. 1. Gr. 73. Hyp. IV.
— Schaumann 61. 1329
Vogelstr.
— Kanehl 71. 491
Ackerstr.
— Ohsoling 63. —
— Preede 66. 1233
— Alp 67. 479
———
— Answeesul 58. 1517
— Answeesul 145. 1950
2. Answeesul 126. 1676
Vogelstr.
— Kanehl 70. 491
Ackerstr.
— Osolin 64. —
— Preede 65. 1233
— Alp 68. 479

Netzstr.
(Kiepenholm.)
Mit. 2. Gr. 62. Hyp. IV.
Ballastdamm.
— Gericke 7. 1194
Kohlenstr.
— Ohsoling 112. 1839
— Ballod 113. 1840
Fischerstr.
— Krasting 17. 160
Matrosenstr.
———
Ballastdamm.
— Gericke 6. 1204
Kohlenstr.
— Willemsohn 120. 1938
1. Migla 121. 1939
— Komsar 122. 1984
— Städt. Baugrund 5. —
Matrosenstr.

Neuenburger Str.
(Alter Lagerplatz.)
Mit. 2. Gr. 75. Hyp. VI.
Spahrensche Str.
— Schlüper 20. 74
— Ranke 22. 613
———
Spahrensche Str.
— Kusnezow 19. 66
— v. Boetticher (Johannishof) 43. 67
— Koschkin 41. 69
— Sahlit 38. 376
— Sosor-Ozolneek 201. 1395
— Meesis 202. 1347
— Schneider 21. 823

Neuhöfsche Str.
V. D. V. Gr. 88. Hyp. V.
Pleskauer Bahn.
— Palm (Monrepos) 92. 73
(Schreyenbusch I. Linie.)
— 90. —
— Agthe 89. 518
— Agthe 86. 526
— Agthe 85. 521
II. Linie.
— Agthe 82. 602
— Agthe 83. 237
V. D. V. Gr. 85. Hyp. V.
— Agthe (Neuhof) 20. 105
— Pickenpack 37. 804
Wasa-Str.
———
V. D. V. Gr. 88. Hyp. V.
Pleskauer Bahn.
(Schreyenbusch I. Linie.)
— Palm (Monrepos) 91. 73
— Agthe 86. 526
— Heydemann 84. 277
II. Linie.
— Agthe 83. 237
V. D. V. Gr. 85. Hyp. V.
— Agthe 38. 507
— Gesinde Sprukste 39. —
— Jutefabrik 28. 163
— Agthe (Neuhof) 20. 105
— Jutefabrik 27. 163
Wasa-Str.
— Gauderer 46. 824
— do. 47. 825
— do. 48. 826
— do. 49. 827
— do. 50. 834

Neumockensche Str.
(Alter Lagerplatz.)
Mit. 2. Gr. 75. Hyp. VI.
Windauer Str.
— Titow 11. 1049
— Titow 10. 73
— Lieberg 25. 348
— Auster 144. 888
Nabbensche Str.
— Strauberg 24. 383
— Kelp 23. 377
Nabbensche Str.
———
Windauer Str.
— Ansohn 15. 420
— Legsding 152. 894
— Lieberg 25. 348
— Freymann 153. 895
— Freymann 168. 996
— Aufschtikalnis 186. 1177
— Strauberg 24. 383
— Kelp 23. 377
— Klawing 208. 1393
— Strauß gen. Straß 33. 70
— Strauch 32. 706
— Strauch 31. 303
— Pleskodahl 28. 134
Nabbensche Str.

Neustr.
Stadt 1. Gr. 7. Hyp. I.
Domplatz.
1. Dom-Kirchenhaus 61. 1012
— Kröpsch 62. 368
3. Jansohn 63. 229
5. Donner 64. 230
7. Kause 65. 329
9a. Schmidt-Landenberg 67. 330
9. Winter 66. 231
Pferdestr.
11. Schmidt 70. 232
13. Hasselberg 71. 233
15. Jansohn 72. 234
17. Ennöhr 73. 235
19. Feitelsohn 74. 236
21. Riemer 75. 237
23. Siegfried 76. 252
Kramerstr.
25. 27. 29. Neuburg 119. 238
29a. St. Pol.-Arrest 125. 240
— do. — 243
— v. Sengbusch 121. 247
31. Städt. Wohngeb. 126. 241
Kleine Neustr.
— Kerkovius 143. 212
33. Kerkovius 141. 205
— do. 142. 211
— do. 140. 204
35. Hirschberg 139. 203
37. Laschkow 144. 197
Kämmereistr.
— Städt. Budenl. 145. —
— Städt. Markt — —
Dünaufer.
———
Domplatz.
2. Städt. Mietshaus 60. 1043
4. Dom-Kirche 59. 1011
6. Dahlfeld 58. 227
8. Dom-Kirche 57. 1010
10. Scheffler 56. 226
12. Domkirchenhaus 55. 1009
14. Brunstermann 54. 225
16. Neppun 53. 224
18. Chantoff 52. 223
20. Kirkillo 51. 222
22. Domkirchenhaus 46. 1008
24. Keuerleber 45. 218
26. Krone 44. 219
28. v. Glaeser 41. 221
Palaisstr.
30. Schwartz 40. 1032
32. Stadt-Schänke 34. —
— St. Dampferverw. 33. —
Dünamarkt.

Neustr., kl.
Stadt 1. Gr. 7. Hyp. I.
Rathausplatz.
— Rathaus 128. 710
Jungfernstr.
1. 3. St. Wohng. 127. 242
5. Städt. Wohngeb. 126. 241
Neustr.
———
Schaalstr.
2. Lösevitz 129. 210
Jungfernstr.
4. Kerkovius 141. 205
— do. 142. 211
6. Kerkovius 143. 212
Neustr.

Newastr.
Pet. 1. Gr. 21. Hyp. II.
Alexanderstr.
— Alex.-Newski-Kirche 1. —
1. Sitkewitsch 10. 858
3. Riebensahm 9. 955
5. Michelsohn 8. 857
— Moltschanow 7. 854
Dorpater Str.
7. Lillich 81. 852
9. Lesin 94. 851
11. 13. Radsing 93. 847
15. Wykmann 92. 845
17. Schulmann 91. 846
Suworowstr.

Mosk. 2. Gr. 30. Hyp. III.
— Königstädter 43. 10
19. Swjatopolk-Tschetwertynski 41. 11
21. Gudakowskaja 40. 136
23. Rosenthal 39. 27
25. Michailowa 38. 26
27. Behrsing 37. 145
29. Danielsen 36. 163
31. Stachmann 35. 293
— do. 34. 292
Marienstr.

Pet. 1. Gr. 21. Hyp. II.
Alexanderstr.
2. 4. Hauck 11. 712
6. Wihksne 13. 969
8. Bersin 14. 859
10. Sawitzky 15. 856
12. Galwin 16. 855
— Auseklis 17. 904
Dorpater Str.
14. Berkgold 80. 902
16. 18. Jacobsohn 78. 850
20. Felsko 77. 849
22. 24. A.-G. „Waldschlößchen" 66. 848
26. Dauge 76. 844
Suworowstr.

Mosk. 2. Gr. 30. Hyp. III.
28. Leeping 44. 135
30. 32. Bersin 45. 28
34. Hintzenstern 46. 29
36. Jaunsem 47. 30
38. Krahtin 48. 36
40. 42. Ennöhr 49. 32
44. Mirbach 50. 33
Marienstr.

Newastr., kl.
Mosk. 2. Gr. 30. Hyp. III.
Suworowstr.
1. Leeping 44. 135
3. 5. Bersin 45. 28
7. Hintzenstern 46. 29
— Jaunsem 47. 30
9. Krahtin 48. 36

11. Ennöhr 49. 32
13. Bagg 51. 31
Marienstr.
——
Suworowstr.
2. Mincke 58. 9
4. Stegman 57. 42
6. Schiller 56. 41
8. Kalning 55. 40
10. 12. Behrsin 54. 39
14. Osol 53. 37
— Popow 52. 418
Marienstr.

Nikolaistr.

Stadt 2. Gr. 10. Hyp. I.
Dünamarkt.
1a. Zollamt 61. 1004
Peterpaulsstr.
1b. Livl. Adl. Güter-Kredit-Sozietät 81. 1001
Packhausstr.
1c. Staat (Nik.-Gymn.) 84. 1042
Puschkin-Boulevard.
1d. 2. Stadtth. 103. —
Stadt-Kanal.
1e. Stadt (Realsch.) 44. 190
Turnerstr.
3. Hammer 43. 191
5. Schützenverein 42. 187
Todleben-Boul.
7. Fahrbach 40. 417
9. v. Transehe 39. 416
11. Rößler 38. 414
13. Posselt 110. 1067
Andreasstr.
15. Bartsch 34. 412
17. Germann 33. 401
19. v. Maydell 32. 409

Pet. 1. Gr. 19. Hyp. II.
Elisabethstr.
21. Ments 82. 561
23. Sawitzky 81. 156
25. Worm 80. 1247
Mühlenstr.
27. 29. Kergalw 75. 166
31. Volz 74. 167
33. Kergalw 73. 168
35. Sturtz 72. 169
37. Seidler 71. 170
39. Traugott 70. 172
41. Miljon 68. 173
43. Miljon 67. 175
45. Schmidt 66. 427
Ziegelstr.
47. Adamsohn 12. 181
49. v. Reinhold 11. 180
51. v. Reinhold 90. 1415
53. Lehnert 9. 182
55. v. Bidder 8. 183
57. 59. 61. Mündel 7. 288
Säulenstr.
— Tiemer 102. 1573
63. Drude 6. 290
65. Gögginger 5. 289
— do. 86. 1382
67. II Radfahr-Ver. 4. 444
— do. 87. 1370

Pet. 2. Gr. 24. Hyp. II.
Ritterstr.
— Verschinski 84. 1609
— Rohsit 85. 1610
69. 71. 73. Wagner 8. 291
Charlottenstr.

75. v. Stritzky 62. 690
Hilfsstr.
77. v. Stritzky 61. 673
— do. 60. 292
— do. 59. 295
79. do. 56. 294
81. Girgensohn 55. 1276
83. 85. Berg 53. 459
Friedensstr.
——

Stadt 1. Gr. 8. Hyp. I.
2a. Schloß 6. —
2b. Stadt (Hauptw.) 2. —
2c. Stadt Riga 1. —
Peterpaulsstr.

Stadt 2. Gr. 9. Hyp. I.
2d. Reichsbank 52. 1053
Packhausstr.
2e. Städt. Baugr. 51. —
Jakobsstr.
2f. Martinoff 45. 87
2g. Schröder 44. 192
Bastei-Boul.
2h. St. (Töchtersch.) 27. 1022
Thronfolger-Boul.
4. Pflug 8. 405
6. Mintz 7. 422
8. Semenow 6. 433
Todleben-Boul.
— Börsen-Komitee Kommerzschule 57. 1065
— Esplanade-Anl. 56. —
— Städt. Museum 58. —

Pet. 1. Gr. 20. Hyp. II.
Elisabethstr.
10. 12. v. Berkholz 130. 554
14. Ausin 129. 162
16. Goschtschitzky 128. 161
Mühlenstr.
— Wilde 123. 164
18. Breede 122. 563
20. Mitschke 121. 566
35. Preediht 139. 203
22. Orgies v. Rutenberg 120. 217
24. Lehnert 119. 218
26. do. 118. 219
Romanowstr.
28. Pluhme 60. 220
30. Mirsalis 59. 221
32. Karing 58. 223
34. v. Pistohlkors 57. 222
36. v. Pistohlkors 56. 230
Gertrudstr.
— v. Zirkwitz 53. 185
38. Heinrichsen 52. 262
Säulenstr.
— Lietz & Grundmann 4. 433
40. Kymmel 1. 282

Pet. 2. Gr. 23. Hyp. II.
Ritterstr.
42. Russ. Armenh. 110. —
44. Nik.-Armenh. 111. 604
46. 50. Städt. Krankenhaus 109. 277. 278
281. 442
48. Stegmann 112. 462
Charlottenstr.
52. v. Sydow 77. 697
54. v. Stritzky 78. 1363
56. Blumfeldt 79. 1273
Annenstr.
58. Martinsohn 76. 1324
60. Gramatke u. a. 75. 1225

62. Denissow u. a. 74. 1258
Hilfsstr.
64. Messle 10. 691
66. Igel u. a. 9. 314
68. Stern 8. 317
70. Birsneek 6. 315
72. Gailit 5. 313
74. v. Stritzky 3. 293
76. Selting 1. 311
Karolinenstr.

Nordstr.

Pet. 3. Gr. 16. Hyp. II.
Apothekerstr.
— Wolff 39. 1219
— Daugull 38. 1590
1. Rauding 36. 1095
3. Selicksohn 35. 1141
Konkordiastr.
5. Tehraud 3. 1248
7. Berlin 1. 1436

Pet. 3. Gr. 15. Hyp. II.
Lemsalsche Str.
9. Weiß 81. 1240
11. Reeksting 82. 1238
13. Jeremias 84. 1229
15. Spargenoss. 85. 1236
17. Goldstein 86. 1285
Spatenstr.
19. Ohsol 34. 1147
21. Lejneek 35. 1395
23. Blankenstein 36. 1468
25. Wiegandt 38. 1146
Sägerstr.
— Kukuschnikowa u. A. 24. 1416
——
27. Strasding 25. 1475
— Niepken 26. 1100

Pet. 3. Gr. 16. Hyp. II.
Apothekerstr.
2. Neumann 31. 1209
4. Harffer 32. 1308
6. Kalning 33. 1132
8. Zelle 34. 1426
Konkordiastr.
10. Berlin 118. 1343

Pet. 3. Gr. 15. Hyp. II.
Lemsalsche Str.
12. Ikmann 80. 1235
14. Wickmann 79. 1151
16. Kraemer 78. 1152
18. Lejneek 77. 1233
Spatenstr.
20. Arrais 42. 1508
22. Aumall 41. 1367
24. Wezwannag 40. 1175
26. Leineek 111. 1528
Sägerstr.
— Waldschlößchen 20. 114

Nordeckshöfsche Str.

(Ilgezeem.)
Mit. 2. Gr. 63. Hyp. IV.
Weißenhöfsche Str.
1a. Sweestin 35. 1155
1. 1b. Posselt 34. 1280
3. Butscha 33. 1525
— Städt. Baugrund 32. —
7. Knapp & Dardsing 31. 1866
Nußstr.
——

(Nordeckshof.)
Mit. 2. Gr. 66. Hyp. VI.
Weißenhöfsche Str.
2. Salzmann 17. 393
4. A.-G. „Textil" 16. 1074
Behnensche Str.
12. Rickmann 15. 353
— do. 12. 684
Nußstr.

Nummershöfsche Str.

(Seifenberg.)
Mit. 1. Gr. 52. Hyp. IV.
Bauskesche Str.
1. Kaulin 33. 492
3. Kaulin 34. 1215
5. Salrschewsky 35. 473
— Stadt-Sandfl. 36. —

Mit. 1. Gr. 73. Hyp. IV.
7. Endler 81. 474
9. Stadt Riga 79. 1611
11. Dolmatzky 80. 494
13. Busch 77. —
15. Berg 76. 477
— Berg 75. 477
Vogelstr.
——

Mit. 1. Gr. 52. Hyp. IV.
Bauskesche Str.
— Weiß 37. 471
2a. Erhardt 97. 1243
2. Berg 98. 505
4. Bergmann 99. 1256
6. Kjullit 100. —
— Stadt-Sandfl. 101. —
14. Stoll 102. 1825
16. Bukold 103. 1993
— Stadt-Sandfl. 104. —
18. Jürgensohn 86. 504
20. Jakowlew u. a. 85. 374
22. Rachumel 84. 509
Bohnenstr.

Mit. 1. Gr. 73. Hyp. IV.
— Ballhausen 82. 2062
— Paegle 83. 1981
Grasstr.
24. Wulfsohn 86. 475
26. Meyer 84. 476

Nußstr.

(Ilgezeem.)
Mit. 2. Gr. 63. Hyp. IV.
Dünamündesche Str.
— Schagomogow 5. 1113
1. Grohmann 6. 1111
3. Green 10. 1160
5. Seibart 9. 1118
Piltensche Str.
7. 9. Textil, A.-G. 22. 1157
11. Klein 26. 1156
Weißenhöfsche Str.
— Städt. Sandfl. 27. —
13. Seibart 30. 1159

Mit. 2. Gr. 67. Hyp. VI.
(Nordeckshof.)
15. Grünberg 65. 232
Schaulensche Str.

Mit. 2. Gr. 67. Hyp. VI.
16. Schied 66. 728
18. Binder 74. 234

20. Baud 73. 489
22. Buserow 72. 531
— Hasenfuß 187. 1434
Essenhöfsche Str.
——
(Ilgezeem.)
Mit. 2. Gr. 63. Hyp. IV.
Dünamündesche Str.
— Awstritz 14. 1115
2. Baumann 13. 1112
4. Seitz 12. 1944
6. Willer 11. 1108
8. Rihtel 21. 1143
Piltensche Str.
12. A.-G. „Textil" 41. 1153
Weißenhöfsche Str.
— Städt. Baugrund 32. —
10. Knapp u. Dardsing 31. 1866
Nordecksböfsche Str.
(Nordeckshof.)
Mit. 2. Gr. 66. Hyp. VI.
8. Griewing gen. Jacobsohn 13. 178
Mit. 2. Gr. 67. Hyp. VI.
Schaulensche Str.
— Wigdorsohn 76. 239
— Blumberg 78. 237
Essenhöfsche Str.

Obere Str.

Mosk. 3. Gr. 37. Hyp. III.
Lukasstr.
— Siege 128. 2288
Rumpenhöfsche Str.
Narvasche Str.
——
— Stadt-Sandfl. 4. —
Adlerstr.
— Stadt-Sandfl. 3. —
Rumpenhöfsche Str.
Mosk. 3. Gr. 38. Hyp. III.
— Akt.-Ges. Klein 81. 2189

Obststr.

Mosk. 3. Gr. 35. Hyp. III.
Pernauer Str.
1. 3. Petersen und Bergmann 15. 1398
Kronenstr.
——
Pernauer Str.
— Timroth 7. 1738
2. Girgensohn 8. 2035
4. Großberg u. a. 9. 1739
6. Daude 10. 1769
8. Strehm 105. 2292
10. Werner 104. 2295
12. Timroth 103. 2294
14. Städt. Baugrund 102. —
Kronenstr.

Oeseler Str.

(Kl.-Klüversholm.)
Mit. 2. Gr. 62. Hyp. IV.
Kl. Klüversholm.
— St. Riga 90. 123
— do. 91. 1228
— do. 92. 122
— Feyerabend 128. 2052
— Lapin 129. 2051
— St. Riga 92. 122
Dagdener Str.
——
— Taube 116. 1808
— Taube 109. 1809
— Taube 108. 1881
Dagdener Str.
— Sehl 79. 168
— Sehl 80. 167
— Sehl 81. 166
— Sehl 82. 1869
— Freyberg 83. 2042

Ofenstr.

(Thorensberg.)
Mit. 1. Gr. 53. Hyp. IV.
Kalkofenstr.
— Sehle 56. 213
1. Stankiewitz 58. —
Kühleweins Graben.
——
Kalkofenstr.
2. Rig. Bürstenfabrik Georg Lenk 55. 205
Kühleweins Graben.

Offizierstr.

Pet. 2. Gr. 25. Hyp. II.
Charlottenstr.
1. Maschelis 26. 308
3. Bange 25. 616
5. Schmidt 24. 539
7. Haken 23. 1226
Hospitalstr.
——
Charlottenstr.
2. Lüth 21. 1296
4. Classen 22. 656
Hospitalstr.

Ogerstr.

(Dreylingsbusch.)
Mosk. 4. Gr. 72. Hyp. V.
Moskauer Str.
— A.-G. Livonia 56. 5
— do. 55. 618
Lettenstr.
——
Moskauer Str.
— Armitstead 53. 130
2. Albert 54. 336
Lettenstr.

Olaische Str.

(Nordeckshof.)
Mit. 2. Gr. 66. Hyp. VI.
Weißenhöfsche Str.
— Sahlmann 17. 393
— Neudorf 184. 981
— Neudorf 183. 980
— Charab 182. 991
Emmastr.
——
Weißenhöfsche Str.
— Leimann 18. 448
Emmastr.

Olgastr.

(Schwartzenhof.)
Mit. 2. Gr. 59. Hyp. IV.
Lagerstr.
1. Junewitsch 6. 720
Glockenstr.
3. Musikant 7. 1511
Sommerstr.
— Lieven 18. 801
— Paul 19. 800
Ernestinenstr.
——
Lagerstr.
— Ernstsohn 51. 722
2. Behrsin 50. 721
— Schuhmacher 52. 723
Luisenstr.

Olivenstr.

(Thorensberg.)
Mit. 1. Gr. 54. Hyp. IV.
Mitauer Chaussée.
— Pukowa 77. 357
1. 3. Bockrodt 78. 1294
Gustavstr.
3a. Steinert 109. 1616
5. Freymann 108. 1699
7. Rudowsky 106. 1587
9. Lit.-pr.B.-Verb. 105. 2017
11. Lipsky 107. 1602
— Breekmann 89. 1253
— Günther 112. 1930
Heinrichstr.
Mitauer Bahn.
——
Mitauer Chaussée.
— Schmidt 91. 220
— St.-Kinderhosp. 101. —

Orgelstr.

(Schwartzenhof.)
Mit. 2. Gr. 61. Hyp. IV.
Kalnezeemsche Str.
— Rehwald 125. 1465
1. Koretzky 63. 748
— Städt. Baugrund 62. —
Dünamündesche Str.
——
Kalnezeemsche Str.
2. Blechmann 65. 749
— Abbul 68. 760
Dünamündesche Str.

Oskarstr.

(Benkensholm.)
Mit. 1. Gr. 50. Hyp. IV.
Bretterstr.
1. Holzsägem.-Ges. 27. 385
2. Narulewitsch 28. 391
3. Klawe 29. 398
4. v. Sengbusch 30. 397
5. Plawneek 32. 406
6.7.8.9. v. Sengbusch 34. 404
Kahnstr.
8. Saussing 42. 2034
10. Wegner 43. 1212
— do. 44. 1211
— M. S. Kusnezow 45. 388
11. Godel 46. —
12. Foege 47. 1350
— Sweest 48. 1341
13. Kontschewsky 117. 1407
14. Grünupp 116. 1389
Segelstr.
14. v. Sengbusch 52. 1345
— do. 53. 387
16. Hartmann 54. 1357
17. Swike 55. 1846
18. Behrsing 56. 1847
19. Ohsol 57. 1476
— Behrsing 58. —
21. Stankewitsch 59. 1717
23. Gabbaling 60. 1832
25. Blumenthal 61. 386
— Awotkaln 62. —
Bauskesche Str.

Oststr.

Monrepos.
B.O.B. Gr. 86. Nr. 14. Hyp. V.
Jurjewer Str.
Private Gr.-Nr.
— Pommer 76
1. Kretschmar 77
3. Skinder 78
5. Rautenschild 79
— Bremann 80
——
Jurjewer Str.
Private Gr.-Nr.
— Druwaskaln 75
2. Palzer 74
4. Leepa 73

Ottostr.

Mosk. 3. Gr. 36. Hyp. III.
Pernauer Str.
— Stadt-Kasernen 111. —
Sappeurstr.
— St. freie Fläche 1. —
Linienstr.
——
Pernauer Str.
— St. Riga, Anlagen 2. —
Linienstr.

Packhausstr.

Stadt 2. Gr. 9. Hyp. I.
Turmstr.
— Stadt-Baupl. 51. —
Stadt 2. Gr. 10. Hyp. I.
Nikolaistr.
— Krone 84. 1042
— Krone 85. 1042
— Peter-Realschule 59. —
— do. 83. —
Zollstr.
——
Stadt 2. Gr. 9. Hyp. I.
— Reichsbank 52. 1053
Stadt 2. Gr. 10. Hyp. I.
Nikolaistr.
1. Livl. Adl. Güter-Kredit-Sozietät 81. 1001
3. Schalit 60. 1059
5. Sipjagin 95. 1058
Zollstr.

Palaisstr.

Stadt 1. Gr. 7. Hyp. I.
Stifts-Ausfahrt.
1. Girgensohn 36. 216
3. Häcker 37. 215
5. Blankenstein 38. 214
7. Laschkow 39. 213
9. Schwartz 40. 1032
Neustr.
——
Herderplatz.
2. Dom-Kirche 47. 1007
4. Dom-Kirche 46. 1008
Kleine Schulenstr.
6. Krone 43. 219
8. Jacobsohn 42. 220
10. v. Glaeser 41. 221
Neustr.

Palissadenstr.

Mosk. 1. Gr. 40. Hyp. III.
Oreler Bahn.
— Oreler Bahn 104. 1146

1. Raischenko 50. 1433
3. Subowsky 49. 1127
5. Werschkansky 48. 2237
7. Bibikow 56. 1357
Kleine Palissadenstr.

Mosk. 1. Gr. 39. Hyp. III.
— Spiridonow 48. 1636
9. Biedermann 49. 1073
11. Wichmann 50. 1026
13. Karklit 51. 1025
15. Wirk 52. 1171
17. Wirk 53. 1170
19. Podsin 54. 1046
21. Scheffler 55. 1043
23. Fedder 56. 1035
25. Itzigsohn 57. 1004
27. Indrulis 58. 1003
29. Rolkowsky 59. 1005
31. Mikulin 60. 1168
33. Wolff 61. 1077
Jakobstädtische Str.
35. Spiridonow 72. 1039
37. Mikoni 73. 1340
39. Hirschblond u. a. 74. 1037
39a. do. 75. 1038
41. Smirnow u. a. 76. 1442
43. Chanow 77. 1151
45. Kraßnikow 78. 1437
— Kraßnikow 79. 1022
Sadownikowstr.
——
Mosk. 1. Gr. 40. Hyp. III.
Oreler Bahn.
— Jagodkin 43. 804
2. Subowsky 44. 805
— Sokolowa 45. 806
4. Sarring 47. 807
Kleine Palissadenstr.
— Schigin 57. 973
6. Pirwitz 58. 809
8. Garfunkel 61. 811
10. Petrow 64. 812
Lerchenstr.
12. Leonow 65. 984
14. Schlamowitz 66. 983
16. Borunowa 69. 2166
18. Iwanow 70. 1535
20. Tusik 71. 1074
22. Resnikow 72. 1076
24. Ebr. Bethaus 73. 1075
26. Trifanowa 74. 1287
— Trifanow 87. 1082
Jakobstädtische Str.
28. Trifanow 101. 2111
30. Wetschorek 100. 1150
32. Tschernyschewa 98. 1084
— Nikonorow 96. 1007
— do. 97. 1008
Sadownikowstr.

Palissadenstr., kl.
Mosk. 1. Gr. 40. Hyp. III.
Romanowstr.
— Remnew 46. 808
— Sarring 47. 807
Palissadenstr.
— Hoffmann 56. 1357
— Handw.-Spark. 55. 1359
Katholische Str.

Mosk. 1. Gr. 39. Hyp. III.
— Morosow 5. 1638
1. Luisk 6. 1640
3. Garbunowitsch 7. 1639
5. Kusnezowa 8. 1718
7. Woino-Oransky 9. 1719
9. Windsius 10. 1743
11. 13. Uhdris 11. 1735
15. Off 12. 1724
17. Saube 13. 2336
19. Neuburg 14. 1732
21. do. 15. 1733
23. Hoffmann 16. 1741
25. Oreler Bahn 1. 1186
Dünaburger Str.
——
Mosk. 1. Gr. 40. Hyp. III.
Romanowstr.
— Schigin 57. 973
Palissadenstr.

Mosk. 1. Gr. 39. Hyp. III.
2. Spiridonow 48. 1636
Katholische Str.
— St. ehem. Begr. 17. * —
2a. Bohmen 18. 1365
4. Sacharow 19. 1362
6. Taurit 20. 1363
8. Starschelskaja 21. 2315
10. Schwarzschultz 22. 1422
— Ohsoling 23. 1420
Dünaburger Str.

Palmstr.
Monrepos.
V.O.V. Gr. 86. Nr. 14. Hyp. V.
Petersb. Chaussée.
Private Gr.-Nr.
1. Zihrul 57
3. Klawing 49
Maistr.
5. Lutz 38
7. Behrsing 26
Kaukasische Str.
9. Smirnow 14
11. Kenge 2
Rodenpoiser Str.
——
Petersb. Chaussée.
Private Gr.-Nr.
— Jaunsem 56
2. Witum 48
4. Sillin 37
6. Legsdin 36
8. Lösch 25
10. Kaibe 24
12. Abolin 13
14. Meyer 12
16. Jaunalksne 1
Rodenpoiser Str.

Parkstr.
Stadt 2. Gr. 5. Hyp. I.
Marienstr.
— Pabst (Baltica) 16. 978
1. Bartsch 15. 790
1a. Feyerabend 92. 1051
— Salamonsky 14. 984
3. Eljaschow 9. 904
— Mintschenkow 10. 964
Suworowstr.
——
Marienstr.
2. 4. Nesterow 7. 693
6. Eliaschow 82. 994
8. do. 83. 997
10. Pfab 8. 903
Suworowstr.

Pauluccistr.
Stadt 2. Gr. 5. Hyp. I.
Marienstr.
1. Müller 23. 1052
3. Rechtgl. Kirchenh. 24. 908
5. Armitstead 25. 983
7. Armitstead 26. 982
9. Simon 27. 699
11. Levy 28. 1038
— v. Pander 29. 967
Suworowstr.
— Alexander-Gymn. 38. —
13. Lettischer Verein 40. 922
15. Lettischer Verein 44. 920
Architektenstr.
— Polytechnikum 45. 918
Ingenieurstr.
17. 19. Semenow 46. 923
— v. Transehe-Roseneck 50. 915
— do. 51. 913
Alexander-Boul.
Dorpater Str.
— Mineralw.-Anst. 4. 910
— Wöhrmanns Park 5. 909
Suworowstr.
2. Friedmann 13. 689
4. Salamonsky 14. 984
6. Balkin 18. 977
8. v. Ulrichen 19. 987
10. v.Godycki-Cwirko 20. 698
12. Freytag v. Loringhoven 22. 691
Marienstr.

Peitaustr.
Stadt 1. Gr. 3. Hyp. I.
Marstallstr.
1. 3. Goldstein 71. 752
5. Streiff 72. 796
7. Gust. Schwarz u. Ko. 73. 795
9. 11. Jawitsch 74. 794
13. Schapiro 75. 792
Schmiedestr.
——
Marstallstr.
2. Mertens 108. 751
4. Rosengarten 109. 750
6. 8. Lifschitz u. a. (Synagoge) 107. 797
10. 12. Hänjell 103. 799
14. Kretschmer 102. 800
Schmiedestr.

Peitaustr., kl.
Stadt 1. Gr. 3. Hyp. I.
Reformirte Str.
1. Sellmer 97. 806
— Fielitz 96. 805
Reformirte Str.
——
Reformirte Str.
— Kitler 98. 804
— Friedmann 99. 803
— Lindenberg 100. 802
— Hänsell 103. 799
— Lifschitz u. a. 107. 797
Reformirte Str.

Pensasche Str.
(Dreylingsbusch.)
Mosk. 4. Gr. 71. Hyp. V.
Slavenstr.
— Assar 51. 288
— Luhs 172. 850
— Rücken 52. 724
— Albukeit 54. 499
— Supan 171. 715
— Daboling 53. 161
——
Slavenstr.
— Bukowsky 58. 622
— Uhdris 166. 651
— Stock 57. 126
— Kostew 173. 780
— Klieschewitsch 170. 710
— Burba 56. 166
— Uppit 55. 596

Pernauer Str.
Pet. 2. Gr. 27. Hyp. II.
Alexanderstr.
1. Felser & Co., A.-G. 5. 760
Suworowstr.

Mosk. 3. Gr. 35. Hyp. III.
3. 5. Petersen u. a. 15. 1398
Obststr.
7. Timrot 7. 1738
9. Pulksch 6. 1731
Pionierstr.
11. Windelbandt 106. 2262
13. Fedder 110. 2318
15. Abolting 117. 2326
17. Diehl 116. 2352
19. Bedrit 115. 2384
19. Bedrit 114. 2383
23. Pluhme 112. 2334
Rudolfstr.

Mosk. 3. Gr. 36. Hyp. III.
— Städt. Kasernen 111. —
Ottostr.
— Städt. Anlagen 2. —
Adlerstr.

Mosk. 3. Gr. 37. Hyp. III.
21. Paegle 158. 2330
23a. Albert 157. 2387
25. Sehje 156. 2342
27. Neuburg 155. 2338
27. Neuburg 154. 2337
Lukasstr.
— Moritz 153. 2332
33. Aron 152. 2404
35. Fuchsberg 151. 2429
37. Jupatow 150. 2351
— Grahwel 124. 2245
Rumpenhöfsche Str.
— Städt. Sandfl. 4. —
Narvasche Str.

Mosk. 3. Gr. 38. Hyp. III.
Stefanstr.
— Waggon-Fabrik 85. 1387
— Nobel 75. 2016
Mühlgrabener Bahn.
——
Pet. 2. Gr. 27. Hyp. II.
Alexanderstr.
2. Walther-Reedre 7. 757
— do. 6. 1605
4. Geistl. Seminar 55. 1043
Suworowstr.

Mosk. 3. Gr. 35. Hyp. III.
— Geistl. Seminar 21. 522
Marienstr.
10b. Blumberg 92. 1972
Theresenstr.
Sternstr.

Mosk. 3. Gr. 36. Hyp. III.
— Smildsing 23. 1201
12. Otwar 88. 2354
12a. Birkmann u. a. 22. 1725
12b. Krasting 112. 2366
14. Androschunas u. Olechnowitsch 21. 2282
— Ohsoling 20. 502

— Breedis 19. 1894
Rabenstr.
— Silin 18. 1750
16. Moskowskaja 17. 1330
18. Winsarai 4. 2289
20. Schepelewa 110. 2280
22a. Kalning 109. 2308
Feldstr.
20. Eglit 100. 2249
22. Ronis 101. 2278
24. Petersohn 108. 2314
26. Ukjus 107. 2284
28. Jacobsohn 106. 2283
Adlerstr.

Mosk. 3. Gr. 37. Hyp. III.
— Stadt-Baupl. 5. —
Rumpenhöfsche Str.
— Sesnew 123. 2227
— Kapostin 137. 2277
Rujensche Str.
— Malinkin 139. 2397
— Städt.Baugrund 149. —
Narvasche Str.

Mosk. 3. Gr. 38. Hyp. III.
— Waggon-Fabrik 85. 1387
— Osoling 76. 2019
Matthäistr.
— Gas- u. Wasserw. 67. 1506 1508. 1519. 1710
Mühlgrabener Bahn.

Peterholmstr.

Pet. 1. Gr. 11. Hyp. II.
Industriestr.
1. Herrmann 53. 29
3. Michelsohn 52. 30
5 Michelsohn 51. 31
7. Kalning 50. 32
9. Beckmann 49. 33
11. Beckmann 48. 34
13. Beckmann 47. 35
15. Beniewsky 46. 36
17. Lewitas 43. 38
Katharinendamm.
19. Döhring 1. 108
21. Walter 2. 109
— Städt. Mietshaus 4. 110
Elevatorbahn.

Pet. 3. Gr. 12. Hyp. II.
2. Weidendamm.
— Redlich 136. 1325
Industriestr.
— Stadt Riga 112. II. 1351
2. Kalning 64. 322
— Stadt Riga 111. II. 1350
4. Kalning 63. 297
6. Schulz 62. 305
— Stadt Riga 109. II. 1349
8. Karp 61. 310
10. Städt. Miethshaus 60. 55
— Stadt Riga 108. II. 1348
12. Christ-Timm 59. 300
14. Hansen 107. II. 1347
14a. Matteik 58. 307
16. Steffens 57. 43
— Ausin 113. II. 1362
Katharinendamm.
18. St. Riga 49. II. 1560
— Stadtgrund 46. II. 110
— do. 45. 367
— Walter 122. II. 1595
Elevatorbahn.

Peterpaulstr.

Stadt 1. Gr. 8. Hyp. I.
Schloßplatz.
— Stadt Riga 1. —

Stadt 2. Gr. 10. Hyp. I.
Nikolaistr.
1a. Zollamt 61. 1004
Zollamt.
(Zitadelle.)
— Krone, Kaserne 63. —
— Krone, Zitadelle 62. —
— Krone, Speicher 66. —
— Krone, Zitadelle 65. —
— do. 64. —
— do. 67. —
— do. 75. —
— do. 74. —
— do. 76. —
Michaelstr.
— Städt.Baugrund 101. —
Konstantinstr.
— Städt. Depotpl. 53. —
Puschkin-Boulevard.

Stadt 2. Gr. 9. Hyp. I.
Turmstr.
— Reichsbank 52. 1053

Stadt 2. Gr. 10. Hyp. I.
Nikolaistr.
— Livl. Adl. Güter-Kredit-Sozietät 81. 1001
2. v. Trompowsky 94. 1057
Zollstr.
(Zitadelle.)
— Krone, Zitadelle 69. —
— Krone, Junkersch. 70. —
— Krone, Wache 68. —
— Krone, Priesterh. 71. —
— Peterpaulskirche 73. —
— Krone, Gefängniß 72. —
Michaelstr.
— St. Riga, Baupl. 57. —
Konstantinstr.
— St. Riga, Anlagen 56. —
Puschkin-Boulevard.

Petersb. Chaussée.

Mosk. 3. Gr. 35. Hyp. II.
Alexanderstr.
— Göschel 2. 1119
Pleskauer Bahn.

V. D. V. Gr. 70. Hyp. II.
1. Pirwitz 1. 1111
3. Pirwitz 2. 1118
Treydensche Str.
5. Weidner 4. 1365
7. Jacobsohn 3. 1366
9. Kalning 9. 1117
11. Kalning 130. 1372
Versohnsche Str.
13. 15. Plauzit 10. 1110
17. 121. —
17. 19. Allg.El.-Ges. 15. 1108
Unionstr.

V. D. V. Gr. 89. Hyp. II.
21. Daugul 1. 1116
23. 25. Surowsky 4. 1291
27. Eiche 9. 1437
27. Eiche 10. 1534
— Metallschlauchf. 11. 1578
29. 31. Mengel (Melgalweland) 12. 1354
Bickernsche Str.

V. D. V. Gr. 89. Hyp. V.
33. Rosit (Lindenhof) 15. 47
33b. Ranzit 15. 47
33. A.-G. Struktor
Struktor-Str.
35. Rudsit 16. 726
— A.-G. Struktor (Lindenhof) 15. 47
— Weiß 34. 800
— Upmal 17. 786
— 18. —
35a. Berand 19. 727
37. Krastin 20. 728
39. Stadt-Forstei 21. —
— Palm 22. 73
43. Nette (Dreilingsbusch).
51. Bleikſch (Dreilingsbusch).
53. Terr (Dreilingsbusch).
55. Sprohge (Dreilingsbusch).
59. Janiten (Dreilingsbusch).
63. Blutis (Dreilingsbusch).
65. Rohsit (Dreilingsbusch).
67. Karkling (Dreilingsbusch).
69. Medne (Dreilingsbusch).
71. Delwig (Dreilingsbusch).

V. D. V. Gr. 92. Hyp. V.
— Alschmann 1. 711
77. Ausenberg (Deydershof) 2. 76
79. Dannenberg 3. 491
81. Delle 4. 536
83. Kirs 5. 219
85. Mosebach 6. 220
87. Weinberg 7. 83
89. Gärtner 8. 82
91. Laiwing 9. 760
93. Seewald 10. 338
95. 97. Ohsoling 11. 460
99. Sutte 12. 146
101. Kakting 13. 142
103. Siling 14. 271
105. Purith 15. 688
107. 109. Eisenstein 16. 250
111. Schapiro 17. 351
113. Russ. Ges. für Pulverfabr. 46. 252
115. Chomse (Klein-Schmerl) 21. 81
— Städt. Wald 22. —
119. Fuhrmann 23. 85
121. Sprohge 24. 89
123. Seeberg 25. 640
125. Lasding 26. 90
127. Strauch (Louisenhof) 27. 91
129. Loginowa 28. 119
— Promold 47. 855
131. Ballod 29. 543
133. Brigge 30. 182
— Ges. Jaun-Giese 32. —
— Ges. Wez-Giese 33. —
— Strasd. Schule 34. —
— Gesinde Grendul 35. —
Jägel-Fluß.

Pet. 2. Gr. 26. Hyp. II.
Alexanderstr.
— Städt. Wagenschuppen d. Straßenbahn 4. —
Mühlgrabener Bahn.

V. D. V. Gr. 86. Hyp. II.
2. Pirwitz 1. 1414

V. D. V. Gr. 86. Hyp. II.
Kremonsche Str.
4. v. Transehe 3. 452
6. do. 4. 383
Cremonsche Str.

V. D. V. Gr. 86. Hyp. II.
10. 10a. Akkumul.-F. 5. 1425
12. 14. 16. 18. Phönix, Waggonfabrik (Karolinenhof) 6. 1120
Rodenpoiser Str.
— Osolneek 8. 1619

V. D. V. Gr. 86. Hyp. V.
— Lejin 31. 909
— Vel.-Ver. Mars 32. 904
— Strasdin 33. 912
— Schult 34. 905
— Mengel (Weyershof) 9. 72
— Osolneek 39. 910
— Rubin 30. 903
24. Vogel u. Jürgensohn (Monrepos) 10. 310
— Philipp 11. 387
26. Lipkis 12. 74
28. Tschernow 13. 397
30. Jaunsem (Palm) 14. 73
Palmstr.
32. Zihrul (Palm) 13. 73
34. Resewsky (Palm) 14. 73
36. Osolin (Palm) 14. 73
— Hermann 23. 785
38. Lahz 15. 304
40. Westermann 16. 496
42. Blumberg(Palm) 14. 73
— Leeping 28. 822
Jutestr.
44. Salz 17. 600
44. Salz 18. 725
46. 48. Rosenbaum — —
50. Jürgens — —
52. Miln — —
54. Miln — —
56. Grün — —
58. Schmidt 19. 225
60. Schmidt 20. 177

V. D. V. Gr. 91. Hyp. V.
— Dsirnekel u. Asit 1. 139
— Kruhming 2. 228
— Ballod 22. 686
62. Schier 23. 666
64. Zuhber 24. 667
— Hosiasson 25. 674
66. Ballod 26. 687
66a. Upiht 27. 677
— Hackelberg 28. 690
68. Kegberg 29. 30. 78
— Terichowa 31. 782
— Städt. Wald 32. —
72. 74. Kerlovius (Groß-Schmerl) 34. 97. 80
— Städt. Wald 35. —
78. Pfeiffer 36. 86
80. Barkowsky 37. 38. 89. 84
82. 84. Föge 39. 377
86. Trey 40. 141
88. Dserwe 41. 87 88
— Städt. Wald 42. —
92. Dserwe u. a. 43. 94
94. Ohsoling 44. 294
96. Puhze 45. 407
98. Foege 46. 630
100. Karkling 47. —
102. Uppit 48. 93
104. Müller 49. 92
106. Jansohn 50. 95
108. Dsenne 51. 96
110. Dsenne 52. 97
112. Fock 53. 541
Martinshöfsche Str.
114. Akt.-Ges. Glover 58. 90

116. Steinberg (Martinshof) 59. 100
118. Brunthal 60. 206
— Ges. Wez-Giese 68. —
— Gesinde Kuplasti 67 —
— Strasdenhöfsche Schule — 61
124. Needre 62. 64
126. Strasdenh. Baumwoll-Manuf. 63. 101
122. St. Riga (Baron Nolcken, Dannemannshof) 64. —

Petri-Friedhof.

Stadt 1. Gr. 1. Hyp. I.

Kleine Münzstr.

1. Plates 26. 619
— do. 28. 995
3. Plates 29. 620
5. Mitschke 30. 594
7. Petri-Kirchenhaus 31. 1015
7/1. Stadt Riga 32. 586
7/2. Stadt Riga 33. 587
7/3. Petri-Kirchenh. 34. 591
7/4. Petri-Kirchenh. 35. 588
7/5. Petri-Kirchenh. 36. 589
7/6. Petri-Kirchenh. 37. 592
7/7. Petri-Kirchenh. 38. 585
7/8. Petri-Kirchenh. 39. 593
7/9. 10. do. 40. 590
9. Städt. Wohngeb. 42. 621
11. Braun u. Frey 43. 584
13. Wünsch 44. 622
15. Pink 49. 1016
17. Pink 50. 1017
19. Heyer 54. 623
21. Walter 56. 446
23. Meschtschaninow 57. 445
25. 27. Kusnezow 59. 443
29. Ossipow 60. 442
31. Mündel 61. 639
33. Mündel 63. 627
— do. 64. 628

Petri-Kirchenstr.

— Städt. Straße 65. 626
37. Caspary 67. 624

Kleine Münzstr.

Petri-Kirchenstr.

Stadt 1. Gr. 1. Hyp. I.

Rathausplatz.

— Wilhelmsohn 84. 641

Herrenstr.

1. 3. Mündel 64. 628
— do. 63. 627

Petri-Friedhof.

———

Rathausplatz.

— Ratkowsky 80. 642

Kleine Petri-Kirchenstr.

— Mansfeldt 66. 625
— Städt. Straße 65. 626

Petri-Friedhof.

Petri-Kirchenstr., kl.

Stadt 1. Gr. 1. Hyp. I.

Herrenstr.

1. Mansfeldt 66. 625
3. Caspary 67. 624

Kleine Münzstr.

———

Herrenstr.

2. Trofimow 70. 629
4. III. Ges. geg. Kr. 69. 630
6. Busch 68. 631

Kleine Münzstr.

Pferdestr.

Stadt 1. Gr. 6. Hyp. I.

Wallstr.

1. Wyrzykowski 94. 285
3. Kramer 95. 344
5. Osin 97. 287
7. Ehmsen 98. 343

Kleine Königsstr.

9. 11. Pluhme 102. 341

Kleine Schmiedestr.

13. v. Tallberg 9. 338

Kleine Pferdestr.

15. Hansen 13. 292
17. Expreß-Artell 14. 335
19. Lobanowskaja 15. 334
21. Rakowskaja 16. 333
23. Vogelsang 20. 332
25. Vogelsang 21. 296

Kleine Brauerstr.

27. Kymmel 33. 308

Scheunenstr.

Stadt 1. Gr. 7. Hyp. I.

29. Löbmann, Weiß u. Laurenzitsch 69. 327

Kleine Jakobsstr.

Neustr.

———

Stadt 1. Gr. 6. Hyp. I.

Wallstr.

2. Baumann 92. 345
4. Bergmann 93. 346
6. 8. 10. 12. 14. Stadt-Sparkasse 83. 350

Kleine Königsstr.

16. v. Bidder 72. 361
18. Diesenberg 71. 362
20. Sapenin 70. 363

Kleine Schmiedestr.

22. Große Gilde 38. 387
24. Große Gilde 37. 388
26. Große Gilde 36. 389
28. Stamm 35. 310
30. Stahlberg 34. 309

Scheunenstr.

Stadt 1. Gr. 7. Hyp. I.

32. Kieseritzky 87. 326

Rosenstr.

— Schmidt 70. 232

Neustr.

Pferdestr., kl.

Stadt 1. Gr. 6. Hyp. I.

Pferdestr.

— Hansen 13. 292
1. Resnikowitsch 10. 336
3. Hirschberg 11. 291

Kleine Sandstr.

———

Pferdestr.

— Tallberg 9. 338
— Scharlowa 8. 339
— Scheffler 7. 340

Kleine Sandstr.

Philippstr.

(Sassenhof.)

Mit. 2. Gr. 60. Hyp. IV.

Baldohnsche Str.

1. Puls 28. 1094
3. Kröger 29. 1064

Mit. 2. Gr. 64. Hyp. IV.

Goldinger Str.

— Pirang 87. 1024
— Wolffschmidt 82. 1045

Torfstr.

———

Mit. 2. Gr. 60. Hyp. IV.

Baldohnsche Str.

2. Puls 27. 1094
4. Ratschinski 26. 2061

Mit. 2. Gr. 64. Hyp. IV.

Goldinger Str.

— Sukki 88. 1025
— v. Tiesenhausen 97. 1649

Torfstr.

Piehlenhöfsche Str.

Pet. 3. Gr. 12. Hyp. II.

2. Weidendamm.

— Schwadis 100. 475
— Mandelberg 99. 51

Graben.

— Dietrich 126. 91

2. Weidendamm.

———

Pet. 3. Gr. 12. Hyp. II.

Katkesekeldamm.

— Birnbaum 105. 474
— Hindin 102. 1585

Elevatorbahn.

— Hindin 119. 1584

Graben.

— Nesterow 125. 1502

2. Weidendamm.

Pilgerstr.

Pet. 3. Gr. 16. Hyp. II.

Apothekerstr.

2. Leelkok 61. 1170
4. Freymann 63. 1206
6. Kies 64. 1394
8. Breede 65. 1221
10. Dreimann 66. 1346
12. Eglit 117. 1280
— Städt. Baugrund 67. —

Schienenstr.

———

Apothekerstr.

— Koll. allg. Fürs. 23. 1520

Adolfstr.

— do. Kirchhof 22. 1520
— Trinitatiskirchhof 20. —

Schienenstr.

Piltensche Str.

(Ilgezeem.)

Mit. 2. Gr. 63. Hyp. IV.

— Seibart 9. 1118

Nußstr.

— Rihtel 21. 1143
— Rickmann 20. 1148

Altstr.

— Brakische 47. 1151
1. Straußmann 46. 1283
3. Straußmann 45. 1147
5. A.-G. „Textil" 44. 1135
— Leschinsky 54. 1137

Weißenhöfsche Str.

———

— A.-G. Textil 22. 1157

Nußstr.

2. 4. 6. 8. do. 41. 1153

Weißenhöfsche Str.

Pinkenhöfsche Str.

(Nordeckshof.)

Mit. 2. Gr. 65. Hyp. VI.

Moorstr.

— Sungel 81. 508
1. Stockmann 85. 372
3. Blumberg 84. 692

———

Moorstr.

2. Salomon 87. 693
4. Meyer 88. 691

Pionierstr.

Mosk. 3. Gr. 35. Hyp. III.

— Pulksch 6. 1731
1. Weesit 96. 2232
3. Weesiht 97. 2253
5. Gesellsch. z. Unterst. v. Wittw. u. Waisen v. Untermilitärs 98. 2256
7. Wilks 99. 2261
9. Rauthe 100. 2363

Kronenstr.

Sachsenstr.

———

Pernauer Str.

— Windelbandt 106. 2262
2. Kalei 107. 2298
4. Brigder 108. 2381

Rudolfstr.

6. Krone (Monopol-Depot) 109. 2312

Kronenstr.

Plankenstr.

(Ilgezeem.)

Mit. 2. Gr. 63. Hyp. IV.

Juliusstr.

1. 3. Beck u. Burchard 64. 1131
— Lomani 66. 1132
— Kerkovius 69. 1102
— Lange 71. 1101

Sachsenstr.

———

Juliusstr.

— Jestanowitsch 77. 1123
— Lomani 76. 1122
— do. 70. 1121

Sachsenstr.

Pleskauer Str.

Monrepos.

V.O.V. Gr. 86. Nr. 14. Hyp. V.

Private Gr.-Nr.

1. Amolin 85
3. Wiklo 86
5. Ohsol-Dubow 87
7. Bernatzky 88
9. Sestul 89

———

Private Gr.-Nr.

2. Bleiksch 95
4. Grau 94
6. Lutz 93
8. Wehsit 92
10. Silling 91
12. Pohlis 90

Pleskodahlstr.

(Champetre.)

Mit. 2. Gr. 81. Hyp. VI.

Kalnezeemsche Str.

— Elksnit 11. 864
1. Isack 155. —
3. Sider 154. —

Wolgundsche Str.

5. Bislaitsch 196. —
7. Breede 195. —
9. Breedis u. Leze 184. 1448
11. Bernatzky 226. 1340
13. Grauds 227. —
15. Rose 228. 1433

Salwensche Str.

17. Plesnewitsch 229. 1445

19. do. 230. 1446
21. Freymann 231. —
23. Bluck 264. —
— 265. —
— 266. —
Champetresche Str.
——
Kalnezeemsche Str.
— Elksnit 12. 863
2. Kukkum 156. —
4. Busch 157. 1265
Wolgundsche Str.
6. Breiksch 165. 1330
8. Finkelstein 166. 1290
10. Spiridonow 167. 1436
— Spiridonow 193. —
12. Funikow 192. —
14. Redmer 191. 1346
Salwensche Str.
16. Labit 272. —
18. Freymann 271. 1466
20. Paëgle 270. —
22. Seeberg 269. —
— 268. —
— Kleinberg 267. —
Champetresche Str.

Plettenbergstr.

V. D. V. Gr. 87. Hyp. V.
Mühlgrabener Bahn.
— Ahrendt 136. 615
Walzwerkstr.
1. Bogoslowsker Bergbau-Ges. 139. 730
3. Tramway-Ges. „Kaiserwald" 140. 741
— Chomse 138. 611
— v. d. Recke, Bar. 141. 577
Stahlgießereistr.
— Salz 161. 874
— Gesinde Brasse 149. —
I. Linie.

V. D. V. Gr. 85. Hyp. V.
— 1. —
— Petersen u. a. 4. 864
Meinhardstr.
— Agthe 9. 655
— Agthe 10. 654
— Agthe 11. 652
19. Lahzis 14. 439
— Chomse 15. 623
Russowstr.
— Rig. Bauges. (Dragunshof) 16. 107
Wasastr.
— Rig. Bauges. (Dragunshof) 16. 107
Stintsee.
——
V. D. V. Gr. 90. Hyp. V.
Mühlgrabener Bahn.
— Krone, Friedhof d. Kriegshospitals 1. —
— do. do. 2. —
4. Röm.-Kath. Begr. 3. —
Mühlgrabener Weg.
6. Mark. Armenbegr. 6. —
— Städt. Wald — —
Kettlerstr.

V. D. V. Gr. 84. Hyp. V.
— Gesinde Maile 15. —
Wasastr.
— Gesinde Maile 15. —
Stintsee.

Pokrowstr.

Pet. 2. Gr. 26. Hyp. II.
Friedensstr.
1. Jakobi-Kirchhof 23. 1364
3. Pokrow-Kirche u. Kirchhof 24. 1383
5. Tiesenberg 25. 595
7. Berkis 26. 593
9. Berkis 27. 596
11. Lapsee 28. 594
13. Pinkul 29. 625
15. 17. Foege 30. 626
19. Foege 32. 638
21. Suduikis 34. 1421
23. Busch 36. 618
Wendensche Str.
——
Friedensstr.
— St. Riga, Anlagen 93. —
8. Himmelfahrtsk. 94. —
— do. 118. —
— Städt. Reg.-Stab 119. —
10. Metusal 96. 590
12. Suigusaar 97. 591
14. Reinthal 98. 1399
16. Plaksche 99. 589
18. Foege 100. 637
20. Ohsoling 101. 1319
22. Müller 102. 458
24. Barkowsky 103. 457
Wendensche Str.

Polangensche Str.

(Nordeckshof.)
Mit. 2. Gr. 67. Hyp. VI.
Holzstr.
1. Wirs 84. 601
3. Geinert 83. 592
— Bahr 82. 602
Lange Str.
— Silling 30. 468
5. Redlin 31. 549
7. Ohsol 32. 473
9. Jurschewitz 33. 529
— Lundmann & Ko. 34. 361
Zementstr.
— Judowitz 11. 609
11. Steinberg 8. 608
——
Holzstr.
— Weiß 85. 838
2. Bindemann 86. 732
— Freymanthal 87. 713
Lange Str.
4. Sihle 29. 587
6. Warakois 28. 607
8. Markus 27. 367
10. Anting 26. 562
12. Behrsing 25. 575
Zementstr.
14. Tschikste 12. 535
16. Behrsing 7. 596

Polizeikasernenhof.

heißt seit 1902 Johannishof.

Polotzker Str.

Mosk. 2. Gr. 31. Hyp. III.
Romanowstr.
— Konowalowa 49. 981
1. Kuhlmann 50. 982
— Kriegsmann 53. 798
Katholische Str.
— Sawjalow 88. 1366
3. Schtschiptschinsky 89. 1369
5. Bette 90. 1368
7. Kath. Wohlth.-V. 91. 1367
9. Limbach 92. 1200
11. Paschkewitsch 93. 1341
13. Irbit 94. 1354
15. Kulik 95. —
— Zwetkow 96. 1352
Gertrudstr.
——
Mosk. 1. Gr. 40. Hyp. III.
Romanowstr.
2. Reinhardt 1. 1012
— Oreler Bahn 102. 801 803, 986, 1144, 1145, 1147, 1195, 1234, 1291, 1431.
Katholische Str.

Mosk. 1. Gr. 39. Hyp. III.
— Oreler Bahn 1. 1758
Dünaburger Str.

Poltawasche Str.

Mosk. 4. Gr. 44. Hyp. III.
Ebräerstr.
— Grigorjew 126. 1105
— Lippart 125. 902
1a. Sohse 123. 1958
— Pulpe 121. 1047
1. Tubelis 119. 1991
Unbenannte Querstraße.
3. Sawitzky 117. 1247
5. Iwanow 116. 2147
5a. Grünupp 111. 907
— Friedenberg 78. 992
Tulasche Str.
——
Mosk. 4. Gr. 46. Hyp. III.
Ebräerstr.
2. Ebräisch. Begräb. 94. 1661
4. Spahrs 88. 1665
Theestr.
— Kirstein 86. 1307
6. Kirstein 85. 1310
8. Tomaschewitsch 84. 1311
10. Schukajew 83. 1305
— Gaidukas 82. 1301
Kostromasche Str.

Popowstr.

Mosk. 2. Gr. 31. Hyp. III.
Kurmanowstr.
— Serasimow 31. 2037
1. Borbe 108. 2209
3a. von Blankenhagen 107. 2205
3. Krewing (Kronberg) 38. 1067
5. Manason 39. 1065
7. Robinson 40. 1066
9. Bartsch 42. 1059
— Schröder 43. 1919
— Bartsch 44. 2085

Mosk. 1. Gr. 40. Hyp. III.
— Oreler Bahn 113. 2087
Oreler Bahn.
— Oreler Bahn 107. —
— Baumann 38. 1044
Romanowstr.
——
2. Jachowitsch 30. 781
4. Ebräer-Gemeinde 25. 1119
6. Gebr. Popow 24. 780
8. do. 23. 779

Mosk. 1. Gr. 40. Hyp. III.
— Oreler Bahn 112. 2087
Oreler Bahn.
— Oreler Bahn 109. —
— Oreler Bahn 108. —

Mosk. 2. Gr. 31. Hyp. III.
Kurmanowstr.
10. Jürgensohn 27. 773
Rodenburgsche Str.
— Städt. Schulen 28. 774
— Heymann 36. 227
Romanowstr.

Poststr.

Stadt 1. Gr. 3. Hyp. I.
Münstereistr.
1. Finkelstein 41. 771
— Städt. Riesing 43. —
3. Worm 44. 774
5. Koslowsky 45. 773
7. Schmidt 47. 772
Karlsstr.
——
Münstereistr.
2. Handw.-Spark. 53. 769
4. v. Rücker 49. 776
6. Jordan 48. 775
Karlsstr.

Promenadenstr.

Pet. 3. Gr. 17. Hyp. II.
Asylstr.
— Nather 11. 1565
Kiefernstr.
— Labrenz 14. 1198
— Großwald 15. 1231
Bockstr.
——
Asylstr.
2. Nather 24. 1204
Bockstr.

Puschkin-Boulev.

Stadt 2. Gr. 10. Hyp. I.
Nikolaistr.
— Nikolai-Gymnas. 84. 1042
— do. 85. 1042
— Peter-Realschule 59. 1039
— do. 83. 1039
Zollstr.
— Krone, Junkersch. 70. —
Michaelstr.
— St. Riga, Baupl. 57. —
Konstantinstr.
— St. Riga, Anlage 56. —
— St. Riga, Depotpl. 53. —
Stadt-Kanal.
— Krone, Seminar 49. —
— Städt. Anlagen 48. —
Elisabethstr.
——
Nikolaistr.
2. II. Stadttheater 103. —
— Städt. Baugrund 91. —
— Städt. Anlagen 108. —
— do. do. 104. —
— do. do. 107. —
— Lab. d. Polyt. 97. 1060
— Städt. Baugrund 92. —
— Lettischer Verein 93. 1061
— Städt. Anlagen 90. —
— do. do. 96. —
Stadt-Kanal.
— Städt. Baugrund 47. —
6. Jungfrauen-Ver. 99. 1963
— Jastrzembski 100. 1069
10. Pehkschen 109. 1068
Elisabethstr.

Rabenstr.

Mosk. 3. Gr. 36. Hyp. III.
Revaler Str.
— Gussew 64. 1853
1. Martinsohn 65. 1698
3. Löwenstein 66. 1749
5. Leeping 67. 1624
7. Eichenbaum 68. 1956
9. Gebr. Popow 51. 1603
Laboratoriumstr.
— Mey 50. 1619
11. Ballod 49. 2325
13. Maisit 48. 517
15. Wittenburg 34. 2075
17. Wehjing 33. 1744
19. Timroth 32. 2124
Augustenstr.
— Breedis 19. 1894
Pernauer Str.
———
Revaler Str.
— Sakkis 75. 1713
2. Grundstein 74. 1711
4. Briwmann u. a. 73. 1959
6. Leimann 72. 2114
8. Rose 71. 2376
10. Semenow 70. 1901
— Spohschum 69. 527
Laboratoriumstr.
— Seidmann 11. 1926
12. Sneedse 12. 2039
14. Purgail 13. 1729
16. Mazkewitsch 14. 1734
18. Petruschkewitsch 15. 1891
20. Rutkowski 16. 2126
22. Silin 18. 1750
Pernauer Str.

Rahdensche Str.

(Nordeckshof.)
Mit. 2. Gr. 65. Hyp. VI.
Eckausche Str.
1. Ausa 78. 261
— Nasarow 127. 1316
— Taurit 77. 745
— Bergmann 76. 591
— Kruhming 75. 582
3. Rittenberg 74. 1064
5. Strauß 72. 664
7. Radsin 71. 599
9. Bertum 70. 519
Bolderaaer Bahn.

Mit. 2. Gr. 76. Hyp. VI.
— Sedenukis 22. 233
Moorstr.
———
Mit. 2. Gr. 64. Hyp. IV.
Eckausche Str.
— 167. —
— 166. —
— 165. —
— 164. —
8. Kalnin 163. 1730
10. Sommer 162. 1729
Moritzstr.
— Ore 161. 1779
Bolderaaer Bahn.

Mit. 2. Gr. 76. Hyp. IV.
(Sassenhof.)
— Lapinsky 202. 1614
— Rabant 203. 1644
— Jannsohn 206. 1635
— Radausk 194. 1575
— Malder 201. 1678
— Jalinsky 190. 1552
Annenhöfsche Str.

Rancksdamm.

(Kobernschanze.)
Mit. 1. Gr. 49. Hyp. IV.
Schoonerstr.
1. Städt. Baugrund 31. —
3. Latzky 30. 177
(Groß-Klüversholm.)
— Gurewitsch' Erb. 28. 1259
Durchbruch.
———
(Kobernschanze.)
2. 4. Livl. Gouv. Gefängnis-Komitee 133. 173
Schoonerstr.
6. Fagerström 134. 174
8. Ranck 135. 2025
8. Ranck u. a. 136. 175
10. Gurewitsch'Erb. 137. 176
10. Städt. Heuschl. 139. —
Durchbruch.

Rathausplatz.

Stadt 1. Gr. 1. Hyp. I.
Schaalstr.
1. Ges. d. Ressource 98. 651
3. do. 97. 650
Schwarzhäupterstr.
Kleine Sünderstr.
5. Ges. der Schwarzhäupter 82. 646
7. Rig. Balt. geg. Kredit-Ges. 81. 647
9. Städt.Mietshaus 83. —
— Wilhelmsohn 84. 641
Petri-Kirchenstr.
11. Ratkowsky 80. 642
Münzstr.
13. Cahn 79. 643
15. Kamarin 78. 644
— St.Riga,Roland 147. —

Stadt 1. Gr. 7. Hyp. I.
Kalkstr.
17. Stadt, Rathaus 128. 1027
Kleine Neustr.

Raudensche Str.

hieß bis 1902 Namenlose Str.
(Alter Lagerplatz.)
Mit. 2. Gr. 75. Hyp. VI.
Libauer Str.
— Starr & Co., Akt.-Ges. 209. 1453
— Heide 62. 60
— Wehwer 63. 62
— Grassis 64. 284
— Sohnwald 174. 1069
— Gulbe 65. 63
Lappiersche Str.
Lambertstr.
— v. Rautenfeld 47. 65
Spahrensche Str.
— Songailo 116. 603
— v. Boetticher (Johannishof) 43. 67
— Koschkin 41. 69
— Zuckurin 40. 765
— Zuckurin 39. 1109
— Salit 37. 1139
— Pugul-Vogel 197. 1243
— Osolneek 196. 1262
— Sillin 36. 824
— Schneider 21. 823
— Schneider 35. 839
— Bleckis 34. 612
— Tscherkalow 167. 954
Neumockensche Str.
———
Libauer Str.
— Buhmann 125. 763
— Warting 70. 59
— Marienfeldt 67. 64
6. Stauwer 129. 1320
8. Marienfeldt 66. 318
— do. 68. 52
Lappiersche Str.
— Russatschenko 166. 940
— Melder 46. 939
— Matscherewsky 161. 924
— Ossipow 162. 935
Spahrensche Str.
— v. Rautenfeld 47. 65
— Petersohn 138. 826
— Sosonenko 42. 825
— Berghardt 139. 827
— Masul 140. 828
— Bergmann 141. 829
— Strauß 142. 840

Reeperstr.

Mosk. 1. Gr. 41. Hyp. III.
Timotheusstr.
1. Baumann 4. 106
3. Warnecke 6. 99
Turgenjewstr.
— Muchin 11. 84
Smolensker Str.
5. 7. 9. v. Bordelius 12. 112
Mühlenstr.
———
Timotheusstr.
2. Muchin 3. 109
Turgenjewstr.
— Kirchenhaus 14. 113
Smolensker Str.
4. Skworzow 26. 114
.6 Cahn 27. 119
— Sänkow 29. 121
Jesuskirchenstr.

Reformirte Str.

Stadt 1. Gr. 3. Hyp. I.
Marstallstr.
1. 3. Ref. Kirche 110. 1070
5. Mentzendorff 106. 808
7. Hasserberg 105. 807
9. Lifschitz u. a.. (Synagoge) 107. 797
Kleine Peitaustr.
11. Fielitz 96. 805
13. Sellmer 97. 806
Kleine Peitaustr.
15. Kitler 98. 804
Schmiedestr.
———
Marstallstr.
2. 4. Lange 112. 749
6. Streiff 113. 748
8. Augsburg 111. 809
Altstadt.
10. 12. Stieda 95. 818
14. Skrupske 92. 820
Albertus-Square.
— Städt. Anlagen 91. 821
Schmiedestr.

Regimentsstr.

(Ilgezeem.)
Mit. 2. Gr. 63. Hyp. IV.
Schlocksche Str.
— Städt. Wohnh. 99. 1161
— Krone, Kaserne 100. —
Bullensche Str.
———
Schlocksche Str.
— Krone, Kaserne 101. —
Wasserstr.
— do. 102. —
Dünamündesche Str.

Reimersstr.

Stadt 2. Gr. 9. Hyp. I.
Thronfolger-Boul.
1. Schwarzbort 14. 434
— Kerkovius 3. 986
Todleben-Boul.
———
Thronfolger-Boul.
— Reimers' Augenheilanstalt 16. 185
— do. 17. 186
Todleben-Boul.

Reimershöfsche Str.

(Ebelshof.)
Mit. 1. Gr. 79. Hyp. VI.
Kornstr.
— Radse 186. 1169
— 187. —
— Fley 244. 1431
— Schwager 188. 1173
— Zazir-Kunze 245. 1440
3a. Lipsky 189. 1088
— 190. —
— 191. —
— Dreymann 192. 1089
— Wainorjus 196. 1123
— Wadenalis 197. 1124
— Waldmann 212. 1136
— Sachs 213. 1154
— Treu 216. 1450
———
Kornstr.
— 206. —
— 207. —
— 208. 1250
— Eglit 209. 1176
— Andruschkewitsch 210. 1385
— Wihksne 211. 1172
— Widse 242. 1404
— Kissin 214. 1174
— Kleinberg 198. 1128
— Behne 199. 1137
— Pukit 220. 1138
— Norweisch 201. 1135
— Jubert 202. 1146
— Baikow 203. 1182
— Mikulenas 204. 1197
— 205. —
— Meden 215. 1318
— Baumann 224. 1428
— Seidlitzky 225. 1430
— Noreiko 226. 1394
— Kohzing 227. 1387

Remtensche Str.

Mit. 2. Gr. 75. Hyp. VI.
Kalnezeemsche Str.
— Pleskodahl 28. 134
Rabbensche Str.

Reußische Str.

Stadt 1. Gr. 1. Hyp. I.
Schaalstr.
1. Kudrjatschew 103. 661

3. Walleika 105. 660
5. Gebr. Popow 108. 663
Sünderstr.
——
Schaalstr.
2. Woltner 102. 653
4. Lapinski 101. 654
Schwarzhäupterstr.
6. Rosenthal 93. 658
Kleine Wagestr.
8. Nathan 92. 436
Sünderstr.

Revaler Str.

Pet. 2. Gr. 26. Hyp. II.
Friedensstr.
1. Kirilow 87. 667
3. Anspach 86. 661
5. Danziger 85. 678
7. Danziger 84. 660
9. Kamintius 83. 366
11. Vollmann 82. 367
13. Dombrowsky 81 368
15. Leidig 80. 369
17. Pfeiffer 112. 365
19. Bohsis 79. 464
21. Sarin u. Mende 78. 465
23. Kamintius 77. 364
Wendensche Str.
25. 27. Cramer 76. 504
Alexanderstr.

Pet. 2. Gr. 27. Hyp. II.
29. 31. Marienfeldt 40. 1316
33. Scholemow 41. 980
35. Raßmann 42. 983
37. 39. Kahrkling 43. 986
41. 43. v. Redelien 46. 998
45. Livl. Tierschutzv. 47. 988
47. Engel 48. 997
49. Göritz 49. 996
51. Lit. pr. Bürgerv. 50. 1003
53. Palm 51. 1014
55. Tschikunow 52. 1012
Suworowstr.

Mosk. 3. Gr. 35. Hyp. III.
57. Kamintius 95. 2188
57a. Ramsch 126. 2368
57b. Keck 31. 2199
Marienstr.
— Landsdorff 32. 1803
59. Preßler 35. 1545
61. Behrsing 36. 1857
63. Schumnowsky 37. 1855
65. Seeding 38. 1653
67. Kolesnikow 39. 1263
Sternstr.

Mosk. 3. Gr. 36. Hyp. III.
69. Rimscha 61. 1261
71. Hönisch 62. 1650
73. Klawing 63. 1593
75. Gussew 64. 1853
Rabenstr.
77. Sakkis 75. 1713
79. Drahke 76. 1712
81. Zihrul 77. 1929
83. Kalning 78. 2201
Feldstr.
85. Astaschew 89. 2193
87. Kiersnowski 91. 2241
89. Sahlit 93. 2219
91. Stuhre 90. 2196
Adlerstr.

Mosk. 3. Gr. 37. Hyp. III.
— Städt. fr. Fläche 5. —
Rumpenhöfsche Str.
——

Pet. 2. Gr. 23. Hyp. II.
Karolinenstr.
2. 4. Wilborg 21. 328
6. 8. 10. Erbe, A.-G. 24. 331
12. Silling 25. 332
14. Ossipow 26. 329
16. Trey 32. 370
18. Jacobsohn 27. 372
20. Jacobsohn 28. 371
22. Simson 29. 373
24. Lehmann 30. 374
Wendensche Str.
— II. Gertrudkirche 31. 1620
Alexanderstr.

Pet. 2. Gr. 28. Hyp. II.
26. Stepanowa 1. 966
28. 30. Kwill 2. 981
32. Bulle 3. 987
Dorpater Str.
34. Sakne 18. 1339
36. Hamann 19. 991
38. Biedermann 20. 993
40. Radsewitsch 21. 982
42. Elsin 22. 992
Suworowstr.

Mosk. 3. Gr. 33. Hyp. III.
44. Günther 8. 411
46. Rutke 9. 407
48. Levitan 10. 511
50. Silbermann 11. 1332
52. Schmidt 12. 1333
— Iwanow 13. 454
Marienstr.

Mosk. 3. Gr. 34. Hyp. III.
— Iwanow 1. 487
54. Silbermann 6. 363
56. Silbermann 7. 368
58. Maschuntas 8. 504
60. Indrikssohn 9. 530
62. Behrsing 10. 490
64. Lerch 11. 477
66. Herzmarck 12. 1351
68. Rohnis 13. 2123
70. Leepin 14. 1391
72. Klausting 15. 1380
74. Prawais 16. 2186
76. Birkmann 17. 503
78. Leschinsky 18. 1529
80. Benkis u. a. 19. 1262
82. Koch 20. 523
84. Freyberg 21. 1540
Färberstr.
— Wikmest 139. 2297
86. Emsing 140. 1595
88. Zirul, gen. Sausmann 141. 1646
90. Lapping 142. 1936
92. Wehwer 143. 516
94. Sutte 144. 1706
96. Petersohn 172. 2236
— Iken 145. 1703
Adlerstr.

Rjäsansche Str.

Mosk. 4. Gr. 46. Hyp. III.
Moskauer Str.
1. Maljugin 124. 1577
— Städt. Baugrund 125. —
Saratowsche Str.
— Städt. Baugrund 127. —
— do. 148. —
3. Ter-Akopow 146. 2356
Oreler Bahn.
— Verkehrs-Minist. 132. 2181
— do. 150. 2426

Mosk. 3. Gr. 38. Hyp. III.
— Krone, Gefängn. 92. 2432
— Städt. Sandfläche 98. —
— do. 97. —
— St. Poudrettef. 95. —
— Städt. Sandfläche 96. —
Rumpenhöfsche Str.
— Städt. Gartenland 78. —
Moordorfsche Str.
——

Mosk. 4. Gr. 47. Hyp. III.
Lubahnsche Str.
2. Brinckmann 30. 1579
4. Lustmann 29. 1971
6. Radionow 28. 1816
8. Martinsohn 27. 2246
Kleine Lubahnsche Str.
— Stadt-Sandfl. 3. —
Oreler Bahn.

Mosk. 3. Gr. 71. Hyp. V.
— Silling 150. 493
— A.-G. Masut 137. 416
Bärenhöfsche Str.
8. Bretzke 131. 417
— Turkewitsch 151. 510
— Sahle 141. 432
— Banisch 39. 2
— Schilling 38. 1
— Silling u. Faust (Mühlenhof) 40. 3
— Abrandt 150. 493
— Turkewitsch 151. 510
— Machwitz 134. 424
Stubbenseesche Str.
— Wende 96. 367
— Apping 86. 370
Rumpenhöfsche Str.
— Kruhm 62. 316
Moordorfsche Str.

Riesingstr.

Stadt 1. Gr. 2. Hyp. I.
Theaterstr.
1. 3. Windisch 142. 536
5. Mündel 143. 539
7. Balk 144. 535
9. Kunath 145. 534
11. Harmsen 146. 540
13. Nyenstedts Witwenkonvent 147. 1037
15. 17. Lit.-pr. B.-Verb. Volksk. 149. 521
19. 21. Trautmann 151. 459
Weberstr.

Stadt 1. Gr. 3. Hyp. I.
23. v. Rücker u. A. 147. 839
25. Telefon-Ges. 146. 830
27. Steinert 145. 831
29. Lorenz 144. 832
31. Jakowlew 143. 833
33. Blinder 142. 834
35. Kühl 141. 835
37. Fielitz 140. 839
39. Reymer 138. 837
Karlsstr.
——

Stadt 1. Gr. 2. Hyp. I.
Theaterstr.
2. Neubert 49. 465
4. Molien 48. 464
6. Apsalon 45. 531
8. Schmidt 43. 532
10. Oek. Ges. lett. Landw. 42. 460
12. Krone, Speicher 41. —
Weberstr.

Stadt 1. Gr. 3. Hyp. I.
14. Freyberg 148. 862
— do. 149. 847
16. Spliet 150. 861
18. v. Boehlendorff 151. 853
20. Loewende 152. 846
22. Nolle 153. 852
24. Bienemann 154. 851
26. Leyer 156. 848
28. Krause 157. 849
30. Turtschinowitsch 158. 854
32. Turtschinowitsch 159. 855
34. Silbert 160. 856
36. Beylin-Lewow 161. 860
38. Eljaschow 163. 858
Karlsstr.

Ringenbergsche Str.

Pet. 3. Gr. 14. Hyp. II.
2. Weidendamm.
— A.-G. Ressort 12. 98
Vegesacksholmscher Graben.
——
2. Weidendamm.
— Dombrowsky 10. 99
Vegesacksholmscher Graben.

Ringensche Str.

(Nordeckshof.)
Mit. 2. Gr. 66. Hyp. VI.
Schaulensche Str.
— Behrsing 11. 1444
— Kremmert 189. 1036
Emmastr.
——
Schaulensche Str.
— Rickmann 12. 684
— Grant 207. 1464
— A.-G. „Textil" 208. 1411
— Munter 203. 1328
— Legsding 199. 1291
— Sauke 198. 1231
Emmastr.

Ritterstr.

Pet. 2. Gr. 24. Hyp. II.
— Städt. Heuschlag 69. —
— Stadt — —
— Städt. Holzplatz 7. —
— Gartenbau-Ver. 73. 1500
— Städt. (Gartenbauverein) 72. —
Antonienstr.
— 15. —
1a. Soltwisch 65. 1381
1b. Stotter oht 67. 1371
— Berschinski 84. 1609

Pet. 2. Gr. 23. Hyp. II.
Nikolaistr.
1. Russ. Armenh. 110. —
3. 5. 7. 9. Städt. Allg. Krankenhaus 109. 277
278, 281, 442
11. 13. v. Sengbusch 108. 276
15. v. Sengbusch 107. 399
Alexanderstr.

Pet. 2. Gr. 28. Hyp. II.
17. v. Günther u. Kuhn 66. 725
19. v. Günther u. Kuhn 67. 781
21. Schmidt und Hausmann 103. 1305
23. 25. Kuntzendorff 68. 763
27. Mündahl 70. 772
Dorpater Str.

29. 31. Städt. Kas. 76. —
33. Wassiljew 77. 1264
35. Wassiljew 78. 1265
39. Kreewing 79. 770

Suworowstr.

Mosk. 3. Gr. 33. Hyp. III.

— Grep 66. 137
41. Wasilewsky 67. 348
43. Siering 68. 1982
45. Seidlitz 69. 216
47. Mendelsohn 70. 246
49. Weßmann 71. 379
51. Grewe 72. 232
53. Klumberg 73. 233

Marienstr.

55. Grigalowsky 84. 261
57. Ritterberg 85. 349
59. Rosenbaum 86. 354
61. Balkin 89. 295
63. Müller 90. 294
65. Manteneek 94. 282
67. Thiel 95. 1155
69. Wykmann 96. 334
71. Roman 97. 1945
73. Wirs 98. 2063
— Braun 121. 2440
— Kalning 120. 2434
75. Wirs 109. 2066
75a. Grünfeld 108. 2065
75b. Auseklis 111. 2070
77. Zietemann 107. 1107
79. Franzke 106. 393
— Kantor 105. 318

Sprenkstr.

Mosk. 3. Gr. 37. Hyp. III.

— Salnikow 52. 1394
81. Riedel 53. 1395
83. Stankiewicz 54. 998
85. Medne 55. 1408
87. Kaulin 56. 1563
89. Surowsky 57. 1778
91. Sarring 58. 1777
93. Winter 59. 1403
95. Franz 60. 1404
97. Franz 61. 267
99. Preedit 62. 1911
101. Alexejew 63. —
103. Preedit 64. 1774
105. Siewert 65. 2084
107. Sarring 66. 1552
109. Kreischmann 67. 1411
111. Felder 68. 1449
113. Jaschin 69. 1755
115. Siewert 70. 1785
117. Bach 71. 1788
119. v. Grote 72. 1786
121. Handw.-Leihk. 73. 1787
123. Pakalneek 74. 1789
125. 127. Bettelver. 76. 1823
— Silbert 77. 1846

Wolmarsche Str.

Mosk. 3. Gr. 38. Hyp. III.

129—143. Russisch-Baltische Waggonfabrik 41. 1387

Waggonstr.

145. Hettmann 61. 1516
147. Strupp 62. 813
149. Baumann 65. 1242
151. Uppeneek 64. 1505
153. Baumann 65. 1242
155. Städt. Gas- und Wasserwerk 66. 2392
157. do. 67. 1506
1508, 1519, 1710

Mühlgrabener Bahn.

—

Pet. 1. Gr. 19. Hyp. II.

— Städt. Heuschl. 2. —
— Goegginger 86. 1382
— Goegginger 5. 289
— 2. Radfahrverein 87. 1370
— do. 4. 444

Pet. 1. Gr. 20. Hyp. II.

Nikolaistr.

2. Kymmel 1. 282
4. Stadtkaserne 9. 279

Schulenstr.

— Kluga 10. 283
6. Hirschberg 11. 285
— Feyerabend 12. 1467

Kirchenstr.

8. Schukschta 23. 401
8b. v. Sengbusch 24. 402

Alexanderstr.

Pet. 1. Gr. 22. Hyp. II.

10. Mündel 1. 724
12. Pagast 4. 779
14. Treyer 5. 778
16. v. Majewsky 6. 777
18. Schmidt 7. 775
20. Kneet 8. 774
22. Bisseneek 9. 773

Dorpater Str.

— Städt. Mietsh. 108. 920
24. 26. Leithan 109. 771
— Kanep 110. 769

Suworowstr.

Mosk. 2. Gr. 29. Hyp. III.

— Taurock 1. 188
28. Beck 6. 189
30. 32. Rohwedder 9. 285
34. Jacob 10. 203
36. Pagast 11. 237
— Frischenfeld 14. 252

Marienstr.

— Rosenthal 15. 298
38. Ritterberg 17. 1914
40. Ritterberg 18. 419
42. Adamsohn 19. 361
44. 46. Petranis 21. 304
48. Witt 22. 303
50. Handw.-Leihk. 23. 297
52. Dreimann 24. 315
54. 56. Pihler 25. 481
58. 60. Chitrick 26. 311
62. Frank 28. 475
64. Scheffel 29. 328
66. Tuckum 30. 397
68. Schadewitz u. a. 31. 396
70. Potapow 32. 398
72. Needra 33. 245
— Reimers 34. 327

Sprenkstr.

Mosk. 2. Gr. 32. Hyp. III.

— Chatkewitsch 112. 2117
— Dolgow 1. 1767
74. Petersohn 7. 1566
76. Jaenicke 8. 1565
78. Plath 9. 1618
80. Wolfsohn 10. 1687
82. Kuiwe 11. 1688
84. Hanusowicz 12. 1530
86. Appin 13. 1209
88. Jewelsohn 14. 1913
90. Bolschakow 15. 1791
92. Biljun 16. 1792
94. Weydemann 19. 1796
96. Martinsohn 18. 1784
98. Iwanow 17. 1795
100. Leepa 20. 1344
102. Scheinker 21. 1347

— Siering 22. 1255

Wolmarsche Str.

Mosk. 3. Gr. 38. Hyp. III.

104. Waggonfabrik 68. 1387

Mühlgrabener Bahn.

Rodenburgstr.

(Der Rodenburger Graben, an dem die Straße liegt, ist noch ein Rest der Vorstadtbefestigung, die auf königlichen Befehl die beiden schwedischen Generalquartiermeister Rodenburg und Wormskiöld 1652 anlegten.)

Mosk. 1. Gr. 40. Hyp. IV.

Popowstr.

— Jürgensohn 27. 773

Kosakenstr.

—

Popowstr.

— Städt. Schulen 120. —
— do. 28. 774

Kosakenstr.

Rodenpoiser Str.

hieß bis 1902 Alte Petersb. Chaussee.

V. D. V. Gr. 86. Hyp. II.

Petersb. Chaussée.

— Mengel (Melgalweland) 8. 1599

V. D. V. Gr. 86. Hyp. V.

— Vel.-Ver. Mars 32. 904
— Schult 34. 905
— Schkender 35. 906
— Melgail 36. 908
— Ulpe 37. 907
— Mengel (Weyershof) 9. 72
— Uhler u. Stern 38. 913
— Rusching 29. 897
— Mednis 27. 818
— Sweikul 26. 817
15. Austerlad 25. 816
— Kulis 24. 815
— Bumber 22. 771
— Bumber 21. 770
— Palm, Monrepos 14. 73

Private Gr.-Nr.

— Jaunalksne 1

Palmstr.

— Kenge 2
21. Iwanowa 3
23. Breede 4
25. Blimberg 5
27. Holzmann 6
29. Swirbul 7
31. Upit 8
33. Süß 9

Jute-Str.

43. Bremann 80

Ost-Str.

45. Lakis 81
47. Sprohgis 82

V. D. V. Gr. 91. Hyp. V.

— Barbar 7. 473
59. Sinizin 6. 703
61. Grückmann 5. 474
63. Melle 4. 475
— Chomse 3. 505
— Uhlmann 20. 891
— Kalnin 19. 485
— Kalnin 18. 486
71. Antischew 17. 719
— Steinmann 16. 718
— Kegberg 29. 30. 78
— Städt. Wald 32. —

Petersburger Chaussee.

—

V. D. V. Gr. 86. Hyp. V.

Petersburger Chaussee.

— v. Bulmerincq (Birkenhof) 7. 69
— Palm 14. 73

Private Gr.-Nr.

36. Amolin 85
38. Wiklo 86
40. Ohsol-Dubow 87
42. Amtin 88
44. Sestul 89

V. D. V. Gr. 91. Hyp. V.

Sofienhof.

— Oesterling 8. 811
— Hackelberg 9. 77
— Kaukel 101. 892
60. Aunin 100. 893
62. Kruhming 10. 798
64. Blau 11. 720
66. Tenzel 12. 736
68. Lindquist 13. 793
72. Berg 14. 792
70. Puck 15. 717
— Städt. Wald 33. —

Petersburger Chaussee.

Romanowstr.

Pet. 1. Gr. 20. Hyp. II.

Nikolaistr.

1. Pluhme 60. 220
3. von Knorre 61. 240
5. Schultz 62. 239

Schulenstr.

7. Herzberg 72. 431
9. Deubner 73. 237
— Chomse 74. 198

Kirchenstr.

11. 13. Wittram 85. 234
15. Krastkaln 84. 416

Alexanderstr.

Pet. 1. Gr. 22. Hyp. II.

— Brigader 54. 713
17. Petersohn 56. 825
19. Büjanhoff 57. 827

Brunnenstr.

21. Cramer 58. 830
23. Osolin 59. 831
— Rihter 60. 908

Dorpater Str.

— Kamkin 69. 834
25. Handw.-Hilfsv. 70. 835
27. Skuistubris 71. 837
29. Behrsing 72. 838
31. Mündahl 73. 841
33. Sonner 74. 842

Suworowstr.

Mosk. 2. Gr. 30. Hyp. III.

— Seidler 17. 179
35. Galwin 16. 13
37. Zehder 15. 14
39. Tulischewsky 14. 180
41. Saweljew 13. 173
43. 45. v. Garnysch 12. 178
47. Altan 11. 202
49. Rebe 10. 399

Marienstr.

51. Kumin 136. 210
53. Sablotzkaja 135. 291
55. Krone, Katharinäum 134. —
57. Blumenthal 133. 238
59. Schüler 132. 225
61. Tetter 146. 226
63. Herzberg 147. 377
65. Allik 148. 240

67. Karlewitz 149. 239
Sprenkstr.
Mosk. 2. Gr. 31. Hyp. III.
69. Kornischenkow 66. 989
71. Beibst u. Paukul 65. 976
73. Reymer 64. 784
75. Johannson 63. 785
77—81. Gregorius 62. 789
83. Wulff 61. 791
85. Iwanowa 60. 792
87.89.91. Kriegsmann 59. 793
93. Kriegsmann 56. 796
95. Kriegsmann 55. 2055
97. Kriegsmann 54. 797
99. Kriegsmann 53. 798
101. Konowalow 49. 981
Polotzker Str.
Mosk. 1. Gr. 40. Hyp. III.
103. Reinhardt 1. 1012
— Oreler Bahn 2. 802
Oreler Bahn.
105. Jagodkin 43. 804
107. Solotowa 45. 806
109. Remnew 46. 808
Kleine Palissadenstr.
111. Schigin 57. 973
113. Pirwitz 58. 809
115. Rudsit 59. 810
115a. Wissotzky 60. 987
117. Garfunkel 61. 811
119. Hartmann 62. 925
Lerchenstr.
121. Kroß 67. 815
123. Pasnikow 68. 816
125. Beynarowitsch 75. 817
127. Kantor 76. 818
127a. Ges. „Fahne" 77. 819
129. Sewastjanow 78. 821
131. Rasby 79. 822
133. Atlas 80. 1700
135. Maximow 81. 1699
Sadownikowstr.
Mosk. 1. Gr. 43. Hyp. III.
137. Serafimow 100. 827
139. Sprost 99. 828
141. Rig. Ebräergem. 98. 829
143. Sawitzky 97. 831
145. Semenow 96. 1673
147. Semenow 95. 1674
149. Kruhmin 94. 1675
151. Günzburg u. a. 93. 832
153. Lewinsohn 92. 1120
155. Liebmann 91. 833
157. Winkhardt u. Streng 90. 834
159. Bergmann 89. 835
161. Stolberg 88. 837
— Kirschfeld 87. 840
Moskauer Str.

Pet. 1. Gr. 20. Hyp. II.
Nikolaistr.
— Lehnert 118. 219
2. Demant-Konsitorum 117. 195
4. Fedorowitsch 116. 256
— Chrapowitzky 115. 466
Schulenstr.
6. Pohle 101. 238
8. Bergbohm 100. 236
Kirchenstr.
— Plawneek 86. 235
10. Plawneek 87. 233
12. Alexander-Newski-Kirchenhaus 88. 232
Alexanderstr.
Pet. 1. Gr. 21. Hyp. II.
— Alexander-Newski-Kirche 1. —
14. Müller 2. 826
16. Wehjin 3. 956
18. 20. Birmann 4. 828
20a. Grünwaldt 6. 829
Dorpater Str.
— Paëgle 83. 905
22. Worotilow 84. 906
24. Behrsin 85. 836
26. Lietz 86. 839
28. 30. Martinsohn 87. 840
32. Reß 88. 843
34. Reß 89. 934
Suworowstr.
Mosk. 2. Gr. 30. Hyp. III.
— Bloßfeldt 18. 12
36. Alexander 21. 152
38. Alexander 22. 154
40. Marggraf 23. 164
42. Kaugar 24. 185
44. 46. Fieckerth 26. 191
48. Leon 27. 200
50. Schroeder 28. 299
Marienstr.
— Pasnikow 121. 211
52. 54. Muschat 124. 235
56. Raasche 126. 231
58. Tobien 127. 290
60. Rig. Frauenver. 128. 2433
66. Roman 130. 279
66. Borodina 130. 279
68. Krewing 106. 175
Sprenkstr.
— 155. —
— Laube 156. 2446
— Ballod-Taube 157. 2447
Kurmanowstr.
Mosk. 2. Gr. 31. Hyp. III.
72. Neumann 36. 1018
74. Seemund 109. 2242
76. Klimow 37. 1064
76. Klimow 110. 2327
— Schröder 43. 1919
78. Baron Wolff 48. 799
80. Skrabsche 47. 800
82. Ohsoling 46. 1020
Mosk. 1. Gr. 40. Hyp. III.
— Oreler Bahn 115. 2087
— Oreler Bahn 118. 2087
Oreler Bahn.
— Oreler Bahn 106. —
84. Braun 42. 1764
86. Schekzer 41. 1762
88. Tarasow 40. 1763
90. Lehmann 39. 1761
92. Baumann 38. 1044
Popowstr.
94. Heymann 36. 227
96. Silbermann 35. 1045
— do. 34. 1902
98. Paschkewitsch 33. 1042
100. Brotin 32. 1041
102. Schamping 31. 1040
104. Kühnemann 30. 1176
Kosakenstr.
106. Russ. Wohlt.-Ges. 23. —
— do. 22. —
108. do. 21. —
Sadownikowstr.
Mosk. 1. Gr. 43. Hyp. III.
110. Kontowitsch 46. 770
112. Rubin 47. 769
— III. Ges. geg. Kr. 48. 760
114. Grajewskaja 49. 762
116. Gudakowsky 50. 761
118. Andrussow 51. 763
120. Tusow 52. 768
122. Tusow 53. 767
124. Winkhardt und Strenge 54. 766
Moskauer Str.

Romanowstr., kl.

(siehe auch Romanowstr.)
Mosk. 1. Gr. 43. Hyp. III.
Romanowstr.
145. Semenow 96. 1673
147. Semenow 95. 1674
149. Kruhmin 94. 1675
151. Günzburg u. a. 93. 832
153. Lewinsohn 92. 1120

Rosenstr.

Stadt 1. Gr. 7. Hyp. I.
Kramerstr.
1. Bruhns 77. 257
3. Hausmann und Schneider 78. 258
5. Brunnert 79. 259
7. Jaksch 82. 256
9. Mentzendorff 84. 254
11. Dahlfeld 85. 227
13. do. 86. 253
Pferdestr.

Kramerstr.
2. Siegfried 76. 252
4. Riemer 75. 237
6. Feitelsohn 74. 236
8. Ennöhr 73. 235
10. Johannsohn 72. 234
12. Haffelberg 71. 233
14. Schmidt 70. 232
Pferdestr.

Rote Düna.

Pet. 3. Gr. 14. Hyp. II.
2. Weidendamm.
— Ruhtenberg 37. 1334
— Nather 55. 1489
— Nather 31. 105
Holstenhöffsche Str.
— Sihlit 30. 106
— Städt. Heuschl. 29. —
— Städt. Weideland 46. —
— Städt. Stapelpl. 62. —
— do. 63. —
Bellenhöffsche Str.

Rote Str.

Mosk. 4. Gr. 44. Hyp. III.
Witebsker Str.
— Grünupp 81. 1844
4. Städt. Arbeitsh. f. verw. Knaben 82. 2439
2. Leelkok 131. 2285
— Werner 130. 2198
Tulasche Str.

Witebsker Str.
— Grünupp 80. 1071
— Friedenberg 78. 992
— Friedenberg 108. 1417
Tulasche Str.

Rudolfstr.

Mosk. 3. Gr. 35. Hyp. III.
Pernauer Str.
— Pluhme 112. 2334
— Städt. Baugrund 113. —
— do. 124. —
— do. 125. —
Sappeurstr.
— Krone 109. 2312
Kronenstr.
— Livl. Akz.-Verw. 127. 1524

Mosk. 3. Gr. 36. Hyp. III.
Pernauer Str.
— Stadt-Kasernen 111. —
Sappeurstr.
— Stadt-Baupl. 1. —
Linienstr.
— Norwell 129. 994
— Livl. Akz.-Verw. 128. 1524
Pleskauer Bahn.

Rübenstr.

(Thorensberg.)
Mit. 1. Gr. 54. Hyp. IV.
Kleine Altonaer Str.
1. Dorneth 66. 306
3. Köster 65. 305
5. Zihrul 64. 1225

Kleine Altonaer Str.
— Freyberg 61. 329
2. Kath. Wohlt.-Ver. 62. 353
4. Agthe 63. 342

Ruhenthalsche Str.

(Nordeckshof.)
Mit. 2. Gr. 66. Hyp. VI.
Frauenburgsche Str.
— Kiesis 125. 191
1. Jankowsky 124. 456
3. Reinberg 123. 193
— Reim 122. —
Schrundensche Str.
— 107. —
— Strumke 106. 188

Frauenburgsche Str.
— Stuge 101. 195
— Lewis 102. 196
Schrundensche Str.
— Breede 103. 194

Rujensche Str.

Mosk. 3. Gr. 37. Hyp. III.
Wolmarsche Str.
1. Ballod 134. 2281
3. Himmelreich 135. 2274
5. Freymann 136. 2309
7. Kapostin 137. 2277
Pernauer Str.

Wolmarsche Str.
— Lasdowsky 143. 2343
2. Kljawin 142. 2347
4. Rosenthal 141. 2346
6. Postneek 140. 2333
— Meyer 152. 560
8. Malinkin 139. 2397
Pernauer Str.

Rumpenhöffsche Str.

Mosk. 3. Gr. 37. Hyp. III.
Helenenstr.
1. Baum 104. 2165
3. Wannag 108. 2184
5. Pirag 109. 2190
7. Liebeck 138. 2301

9. 11. Pauls-Pastorat 7. —
13. Fomin 111. 2191
15. Kirbis 119. 2222
17. Bankewitsch 118. 2228
19. Sehje 117. 2224
Wolmarsche Str.
21. Bulle 120. 2244
23. Bulle 121. 2300
25. Deglau 122. 2331
27. Sesnew 123. 2227
Pernauer Str.
— Stadt-Sandfl. 4. —
Obere Str.

Mosk. 3. Gr. 38. Hyp. III.
29. Akt.-Ges. Klein 81. 2189
Mühlgrabener Bahn.
— Städt. Marktplatz 94. —
— Städt. Sandfläche 96. —
Rjäsansche Str.

Mosk. 3. Gr. 71. Hyp. V.
— Apping 86. 370
2a. Rucks 122. 364
2b. Strautneek 87. 311
— Eljaschew 124. 393
4. Kron 89. 305
— Preedit 90. 495
— Lihn 91. 306
10. Andersohn 92. 303
Bärenhöfsche Str.
— Ploring 175. 887
— Bankowitsch 176. 888
— Eljaschew 107. 405
14. Scheffler 108. 378
(Moordorf.)
———
Adlerstr.

Mosk. 3. Gr. 37. Hyp. III.
— Paulskirche 6. —
— Städt. fr. Fläche 5. —
Revaler Str.
— Städt. Bauplatz 160. —
Pernauer Str.
2. Grahwel 124. 2245
4. Basewitsch 126. 2304
6. Swinte 127. 2275
8. Sehje 128. 2288
Obere Str.
— Städt. fr. Fläche 3. —
Mühlgrabener Bahn.

Mosk. 3. Gr. 38. Hyp. III.
Moordorfsche Str.
— Städt. Gartenld. 78. —

Mosk. 3. Gr. 71. Hyp. V.
1. Kruhm 62. 316
1a. Preedait 123. 363
3. Kilkewitz 76. 355
3a. Kleinberg 120. 339
— Laßmann 78. 619
7. Upmal 79. 369
9. Dunzewitsch 81. 368
— Chomse 82. 603
9b. Plaut (Plo) 156. 591
11. Schöneseldt 85. 540
— Meyer 152. 560
— Wihksne 147. 555
(Moordorf.)

Runöer Str.

(Kiepenholm.)
Mit. 2. Gr. 62. Hyp. IV.
Kleine Düna.
— Jegorow 95. 1393
— Wiegand 18. 145
Matrosenstr.
———
Kleine Düna.
— Jegorow 3. 1387
— Reimann 4. 150
Matrosenstr.

Russowstr.

V. O. V. Gr. 85. Hyp. V.
Meinhardstr.
— Rig. Baugesellsch. (Dragunshof) 16. 107
Plettenbergstr.
———
— Agthe (Heilshof) 25. 627
— Rig. Baugesellsch. (Dragunshof) 16. 107
Plettenbergstr.

Rutzausche Str.

(Champetre.)
Mit. 2. Gr. 76. Hyp. VI.
Kalnezeemsche Str.
— Baumann — 144. 419
— Murneek — 155. —
Wolgundsche Str.
— Ruhbant — 120. —
3. Isack — 171. 1152
3a. Rabe — 322. 1143
5. Urban — 119. 1420
— Zerus — 188. 833
Salwensche Str.
— Jansohn — 101 1147
7. Inken 186. 1227
9a. Bulle u. Gust 282. 1342
11. Wabbing — 283. —
13. Weinberg — 284. —
15. Karnit — 285. —
17. Swareneek — 290. 1267
Champetresche Str.

Mit. 2. Gr. 81. Hyp. VI.
19. — 98. —
21. Gahlblaub — 99. 1296
23. Pohl — 93. 1263
25. Sidorow — 94. 1470
Irmlausche Str.
———

Mit. 2. Gr. 76. Hyp. VI.
Kalnezeemsche Str.
— Volkmann — 145. —
— Grünberg — 129. —
Wolgundsche Str.
2. Mickelsohn — 165. 1375
4. Petrowski — 166. 1462
6. Zuschau — 167. —
8. Kurbe — 168. —
Salwensche Str.
10. Zenna — 169. 835
12. Gurnau — 170. —
14. Andersohn 297. 1438
16. Spahring — 296. —
18. Kunstin — 295. —
20. Gust — 294. —
22. Fitzner — 291. 1344
Champetresche Str.

Mit. 2. Gr. 81. Hyp. VI.
— Roze — 101. 1284
24. Grikkis — 100. —
— Essert — 92. 1336
Aststr.
26a. Abol — 67. —
— Markwotisde — 66. 1305
Irmlausche Str.

Sachsenstr.

(Ilgezeem.)
Mit. 2. Gr. 63. Hyp. IV.
Dünamündesche Str.
— Lomani 70. 1121
— Lomani 74. 2048
— Lomani 75. 1573
Kleine Düna.
———
Dünamündesche Str.
— Konv. z. h. Geist 73. 1219
Kleine Düna.

Sackgasse.

Schloßstr. zwischen 11 und 13.
Stadt 1. Gr. 8. Hyp. I.
1. 3. Mentzendorff 25. 30
5. Bierich 23. 27
———
— Brittischer Kirchen- u. Armenfonds 16. 37
— do. 17. 38

Sackgasse.

Neustr. zwischen 29 und 31.
Stadt 1. Gr. 7. Hyp. I.
— v. Sengbusch 121. 247

Sadownikowstr.

Mosk. 1. Gr. 40. Hyp. III.
Mühlenstr.
1. Klimow 8. 115
3. Kreyenberg 9. 505
5. 7. Kreyenberg 10. 102
9. Lewstein 16. 101
— Stadt Riga 18. 772
— do. 19. 772
11. Schenkolowitsch 119. 2303
13. Lopatnikow 20. 771
— Russ.Wohlt.-Ges. 21. —
Romanowstr.
15. Maximow 81. 1699
17. Glückmann 82. 820
Jakobstädtische Str.
19. Kühnemann 91. 1435
21. Rolkowsky 92. 1015
23. Chait 93. 1016
25. Issajew 94. 2138
27. Berkowitz 95. 1006
29. Nikonorow 96. 1007
— do. 97. 1008
Palissadenstr.

Mosk. 1. Gr. 39. Hyp. III.
31. Krasnikow 79. 1022
33. Leontjew 80. 1010
35. Schultz 81. 1436
37. Nikonorow 82. 1009
39.v.Constantinowitsch 83 974
41. Schigin 84. 1709
43. Filimonow 85. 957
45. Uhlmann 86. 958
47. Blagoweschtschensky 87. 959
49. Suslow 88. 956
Katholische Str.
———

Mosk. 1. Gr. 43. Hyp. III.
Mühlenstr.
2. Ursanowitsch 45. 439
— v. Böhlendorff 144. 2427
4. Kontowitsch 46. 770
Romanowstr.
6. Serafimow 100. 827
8. Balkin 101. 1527
10. Lütschek 102. 1528
12. 14. Antipow 103. 825
16. Druschkow 104. 824
18. Antipow 105. 826
20. Sadownikows Armenhaus 108. 968
22. Skuije 109. 963
24. Fromitsch 110. 962
26. Rippenbein 111. 965
28. Pokrow 112. 964
Katholische Str.

Sägerstr.

Pet. 3. Gr. 15. Hyp. II.
Dampfstr.
— Pahrup 27. 1241
1. 3. 5. Kukuschni o va u. A. 24. 1416
Nordstr.
— Waldschlößchen 20. 114
Mühlgrabener Bahn.
———
Dampfstr.
— Ernstein 29. 1142
2. Skudre 37. 1145
— Wiegandt 38. 1146
Nordstr.
— Leineek 111. 1528
4. Genning 46. 1213
Hapsaler Str.
4a. Ickmann 47. 1380
6. Bach 56. 1186
Adolfstr.
— Städt. Bauplätze 57. —
Mühlgrabener Bahn.

Säulenstr.

Pet. 1. Gr. 19. Hyp. II.
— Goegginger 5. 289
— Tiemer 102. 1573

Pet. 1. Gr. 20. Hyp. II.
Nikolaistr.
1. 3. 5. Lietz & Grundmann 4. 433
7. Johannson 6. 447
Schulenstr.
9. Roman 17. 434
11. Peterpauls-Brüderschaft 18. 274
13. Hofmann 19. 271
Kirchenstr.
15. Hammer 29. 407
Alexanderstr.

Pet. 1. Gr. 22. Hyp. II.
— Ohsoling 16. 723
17. Hartwig 15. 784
19. Alksne 14. 786
21. Mentzendorff 13. 788
23. Dohnberg 12. 791
25. Kamien 11. 793
— Wihkul 10. 794
Dorpater Str.
— Sarring 106. 919
27. Bauler 105. 795
29. Lapinsky 104. 796
31. Engelhardt 103. 798
33. v. Ertzdorff-Kupffer 102. 799
35. v. Lawcewicz 101. 801
37. Otljagow 100. 964
Suworowstr.

Mosk. 2. Gr. 29. Hyp. III.
39. Behrsing 3. 159
41. Klingenberg 4. 160
43. Bocke 5. 161
45. Dulckeit 7. 1970
47. Nöckel 8. 177
49. Ohsoling 12. 186
49a. Kaufmann 13. 197
— Andersohn 125. 2393
Marienstr.

— Lasdin 57. 208
51. Sarutzki 55. 247
53. Wilson 54. 266
55. Uppit 53. 270
57. Schönberg 52. 1288
59. Sarrin 51. 337
61. Weiß 50. 264
63. Ebr.-Betgemeinde 49. 287
65. Kuschke 48. 336
67. 69. Freyberg 46. 1953
71. Abolin 45. 268
73. Sutta 44. 352
75. Krasowski 43. 351
77. Witing 42. 471
79. Shurawlew 41. 472
81. Feil 40. 323
83. 85. Blumenthal 39. 321
— Jakobsohn 37. 319

Sprenkstr.

Mosk. 2. Gr. 32. Hyp. III.
87. Erract 6. 1180
89. Dolgow 1. 1767
91. Sinka 36. 1183
93. Grigorjew 35. 1536
95. Ruben 34. 1184
97. Bersing 33. 1206
99. Schagat 32. 1277
101. Bitschichin 30. 2137
103. Spudas 31. 1531
105. Nikitin u. a. 29. 1208
107. Ossipow 28. 2413
109. Bitschichin 27. 2187
111. Woiczechowski 26. 1850
113. Hoffmarck 25. 1345
115. 117. Wassiljew 24. 1346
119. Waggonfabrik 23. 1387

Wolmarsche Str.

Pet. 1. Gr. 19. Hyp. II.
— Gögginger 100. 289
— Mündel 7. 288

Pet. 1. Gr. 20. Hyp. II.

Nikolaistr.

— Heinrichsen 52. 262
2. Forup 51. 260

Schulenstr.

4. 6. Sommer 41. 263
8. Scholz 40. 265
— Langewitz 39. 266

Kirchenstr.

10. Brieger 30. 567
12. Kudrjatschew 31. 408

Alexanderstr.

Pet. 1. Gr. 22. Hyp. II.
14. Donner 17. 722
16. Skuiskuber 18. 783
18. Mehlbart 19. 785
20. Pohluleite-Pohl 32. 787
22. Zehrp 33. 790
24. Ritterberg 34. 963
26. Kadner 35. 792
28. Klumberg 36. 918

Dorpater Str.

30. Trambatzky 96. 917
32. Klüggemann 97. 797
34. Kaplan 98. 800
— Chrustalew 99. 802

Suworowstr.

Mosk. 2. Gr. 29. Hyp. III.
— Mester 112. 166
36. Spiridonow 111. 314
38. Reding 110. 169
40. Birk 109. 170
42. Stadt-Pferdepost 108. 2033
44. Beckmann 107. 194
46. 48. Zietemann 106. 215

50. Proschkowitz 104. 199
— Meißner u. a. 103. 466

Marienstr.

— Schilling 58. 259
52. Zehder u. a. 59. 357
54. Wihksne 63. 265
56. Hümüller 64. 260
58. Steinert 65. 288
60. Steinert 66. 273
62. Steinert 67. 271
64. Kastrowsky 68. 275
66. Radsing 69. 276
68. Bjelskaja und Baschuk 70. 436
70. Mitrewitz 71. 329
72. Zelmin 72. 401
— Schagarin 73. 310

Sprenkstr.

Mosk. 2. Gr. 32. Hyp. III.
— Riwosch 51. 1179
74. Stürmer 50. 1757
76. Kramer 49. 1181
78. Liebeck 48. 1343
80. Markelow 47. 1349
82. Berg 46. 1350
84. I. Ueberd. Spark. 45. 1194
86. Breckter 44. 1182
88. Deutsch 43. 1207
90. Alexejew 37. 1694

Gerberstr.

92. Sarring 81. 1539
94. II. Ueberd. Spark. 82. 1562
96. Ohsoling 83. 1274
98. Hösserich 84. 1765
100. Majewskaja 85. 1283
102. Lutz 86. 1790
104. Klein 87. 1356
106. Schönberg 88. 367
108. v. Rimscha 89. 486
110. Wittenberg 90. 1355
112. Bartaschewitz 91. 1353
114. Behrsing 92. 1805
— Kristowsky 93. 1804

Wolmarsche Str.

Salwensche Str.

(Sassenhof.)

Mit. 2. Gr. 76. Hyp. IV.

Sassenhöfsche Str.

— Ore 255. 1783
— Denissow 254. 1836
— Melder 253. 1799
— Melder 252. 1801

Irmlausche Str.

(Champêtre.)

Mit. 2. Gr. 76. Hyp. VI.
29. Jantschis 320. 1115
31. Wawul 111. 979
33. Abohl 112. 1198
35. Deling 113. —
37. Babin 114. —
39. Lewan 115. 1105
41. Perkon 116. 500
43. Einert 117. 450
59a. Ohsoling 118. 498
59b. Zehrus 188. 833

Rutzausche Str.

— Kurbe — 168. —
61. Sahlit 298. —
63. Purring 299. —
65. Dietrich 300. —
67. Freiberg 301. —
69. Amol 302. —
71. Jurewitsch 303. 1415
73. Lejneek 304. —

75. Opsenberg 305. —
77. Pawassar 306. —
79. Filipowicz 307. —
— Rings 308. 1352

Appusensche Str.

Mit. 2. Gr. 81. Hyp. VI.
— Balzer 212. 1425
83. Strelneek 213. —
85. Glemcz 214. —
87. Karkowsky 215. —
89. Andersohn 216. 1306
91. Rudsit 217. —
93. Baschul 218. —
95. Sihpol 219. —
97. Lassis 220. —
99. Schlaue 221. —
101. Pupol 222. —
103. Altan 223. —
107. Bekmann 224. —
— 225. —
— Rose 228. 1433

Pleskodahlsche Str.

— Redmer 191. 1346
109. Scheier 190. —
111. Lapse 189. —
113. Maggen 188. —
115. Rose 187. 1468
117. Pelken 186. —
119. Hahn 185. —
121. Pagast 184. —
— 183. —
125. Rudowski 182. 1397
— Bumann 181. —

Solitüdenstr.

— Kjurbe 168. —

(Sassenhof.)

Mit. 2. Gr. 76. Hyp. IV.

Sassenhöfsche Str.

— Behrodt 251. 1744
4. Oglewitz 250. 2009
— Rosenthal 249. 1991
— Rosenthal 248. 1800
— Rosenthal 247. 1823
6. Roman 246. 1798

Irmlausche Str.

(Champêtre.)

Mit. 2. Gr. 76. Hyp. VI.
46. Wiemer 269. 1364
48. Strauß 274. —
50. Nippard 275. 1419
52. Joachimowicz 276. —
54. Sakkit 277. 1322
56. Wezbarsding 278. —
58. Raschmann 279. 1460
60. Rundwald 280. —
62. Tabak 281. 1407
64. Jansohn — 101. 1147

Rutzausche Str.

66. Zenna 169. 835

Mit. 2. Gr. 81. Hyp. VI.
68. Tilberg 127. 1327
70. Awotin 128. 1478
72. Sihm 129. —
72a. do. 130. —
74. Sawitzky 131. —
74a. Spehr 132. —
76. Stollmann 133. —
76a. Stollmann 134. —
78. Muzzing 135. —
78a. Ergelneek 136. 1463
80. Burnowski 137. —
— Müller 139. 1355

Appusensche Str.

— Petrow 245. —
80a. Kaprano 244. —

82. Skadding 243. —
84. Melder 242. —
86. Kiwit 241. —
88. Bersin 240. —
90. Dietrichsohn 239. —
92. Welmer 238. 1455
94. Karkling 237. —
98a. Tarkisch 236. —
98. Maaken 235. —
100a. Teitz 234. —
102. Kreuzberg 233. —
104. Jurrewitsch 232. —
— Plesnewitsch 229. 1445

Pleskodahlsche Str.

— Labbing 272. —
— 273. —
— Osche 274. —
110. Bullis 275. —
112. Krieschuk 276. 1472
114. Bergel 277. —
116. Simsohn 278. —
118. Kempf 279. —
120. Behring 280. —
122. Bartsch 281. —
124. Undul 282. —
126. Lungis 283. —

Solitüdenstr.

Samitensche Str.

(Alter Lagerplatz.)

Mit. 2. Gr. 75. Hyp. VI.

Mesothensche Str.

— Schmidt-Jeschkis 88. 49
— Schauberg 87. 351
— do. 143. 857
— Weinberg 86. 42

Spirgensche Str.

Mesothensche Str.

— v. Rautenfeld 81. 50
— do. 82. 281
— Bormeister 203. 1295
— Kolobkow 84. 44

Spirgensche Str

Samsonstr.

V. D. B. Gr. 84. Hyp. V.

Kettlerstr.

— v. Salzmann u. Iljinski 73. 873
— Danziger 36. 756
— Düsing 35. 738
— Gersdorf 29. 733
— 25.
— Brak 53. 775
— Hahn-Banisch 55. 768
— 32. —

Hamburger Str.

— Werther 44. 875
— Pander 43. 747
— Pander 31. 739
— Häusermann 30. 734
— Meyershof, Baugef. 10. 110
— Jürgens 28. 807
— Jürgens 27. 742

Stintsee.

Kettlerstr.

— v. Büngner 51. 828
— v. Büngner 66. 832

Lübecker Str.

— Eiste 24. 737
— Ehmcke 16. 704
— 34. —

Hamburger Str.

— Marxhausen 33. 740
— Ruetz (Gravenhof) 40. 309
— Tramway-Ges. „Kaiserwald" 26. 758
Stintsee.

Sandstr.

Stadt 1. Gr. 6. Hyp. I.
Scheunenstr.
1. 3. Versich.-Ges. „Rossija" 26. 301
5. v. Helmersen 25. 300
7. Krüger 24. 299
9. Nicklas 23. 298
Kleine Brauerstr.
— Nord. Ges. g. Kr. 22. 297
13. do. 21. 296
15. Vogelsang 19. 295
17. Reppien 18. 294
19. Jaksch 17. 293
21. Hansen 13. 292
Kleine Sandstr.
23. Nordische Bank 6. 162
25. Nordische Bank 5. 161
27. Kreditv. d. Hausb. 4. 160
29. Salomonsohn 3. 159
Kleine Schmiedestr.

Stadt 1. Gr. 8. Hyp. I.
Jakobsstr.
2. II. Ges. geg. Kr. 78. 124
4. Stamm 79. 123
6. Lüth 80. 125
8. I. Ges. geg. Kred. 81. 120
10. do. 82. 126
Brauerstr.
12. 14. Bobrow 132. 134
16. Heß 134. 136
18. Kramer 135. 137
20. II. Feuerverſ.-G. 136. 138
22. Armitstead 137. 139
24. Armitstead 138. 140
26. Armitstead 139. 141
28. Friedmann u. a. 140. 142
30. do. 142. 143
32. Spence 143. 144
34. Pychlau 144. 145
36. Gizycki 145. 146
Lärmstr.
38. Stadt. Rubonia 115. —
Basteiplatz.

Sandstr., kleine.

Stadt 1. Gr. 6. Hyp. I.
Sandstr.
1. Hansen 13. 292
3. Hirschberg 11. 291
Kleine Pferdestr.
5. Scheffler 7. 340
Kleine Schmiedestr.
7. 9. Pluhme 102. 341
Kleine Königsstr.
11. Lange 100. 289
13. Willenson 99. 288
15. Osin 97. 287
17. Kramer 95. 344
19. Wyrzykowski 94. 285
Wallstr.

———

Sandstr.
2. Nordische Bank 6. 162
4. Nordische Bank 5. 161
Kleine Schmiedestr.
6. Oschee 104. 168
— v. Trompowsky 105. 167
— Mittelstädt 109. 173
8. v. Lieven 110. 169
Kleine Königsstr.
10. Andersohn 112. 170
12. Bessmertni 113. 171
Wallstr.

Sappeurstr.

Mosk. 3. Gr. 35. Hyp. III.
Pionierstr.
— Brigder 108. 2381
1a. Brigder 118. 2401
1. Dresk 119. 2398
3. Pruhs 120. 2399
— Städt. Baugrund 121. —
— dto. 122. —
— dto. 123. —
— dto. 125. —
Rudolfstr.

Mosk. 3. Gr. 36. Hyp. III.
— St. Riga, Kasern. 111. —
Ottostr.

———

Mosk. 3. Gr. 35. Hyp. III.
— Krone 109. 2312
Rudolfstr.

Mosk. 3. Gr. 36. Hyp. III.
— St. Riga, fr. Fl. 1. —
Ottostr.

Saratowsche Str.

Mosk. 4. Gr. 46. Hyp. III.
Ebräerstr.
— Städt. Baugrund 144. —
— Balk 106. 1532
— Städt. Baugrund 145. —
Tambowsche Str.
— Städt. Kaserne 130. 2073
— Städt. Baugrund 125. —
Rjasansche Str.

———

Ebräerstr.
— Stadt-Sandsl. 128. —
— Stadt-Kasernen 136. —
Tambowsche Str.
— Liebesmann 134. 2248
— Städt. Baugrund 127. —
Rjasansche Str.

Saßmackensche Str.

(Nordecksho.)
Mit. 2. Gr. 67. Hyp. VI.
Hofesstr.
— Seimann 143. 168
2. Mauring 141. 167
4. Reim 140. —
6. Luntsche 139. 166
8. Repp 138. 165
— Ohsol 137. 501
Davidstr.
— Franz 133. 625
— 160. —
— Wihtol 131. 350
Schulzenhöfsche Str.

———

Hofesstr.
— Eckmann 144. 635
— Carlile u. Zimmermann 178. 1093
Schulzenhöfsche Str.

Sassenhöfsche Str.

(Sassenhof.)
Wolgundsche Str.
Mit. 2. Gr. 76. Hyp. IV.
— Baltmann 210. 1905
— 257. —
— Flaumann 338. 2072
— Sassenh. Baumwollspinnerei 259. 1913
— Pychlau und Campenhausen 193. 1572
Champêtresche Str.
— Ges. Motor 184. 1568
— Schnakenburg 23. 992
— Kaminskaja 45. 1053
Kandauer Str.

———

Wolgundsche Str.
— Henning 264. 1797
— Eiche 205. 1645
— Franzkewitsch 256. 1752
— Ore 255. 1783
Salwensche Str.
7. Beyrodt 251. 1744
9. Zehder 239. 1741
— Zehder 240. 1742
— Sarkanais 241. —
— Rothmann 242. 1853
— Stumberg 243. 1876
— Jekkal 244. 1775
— Ore u. Uppelinz 245. 1788
Irmlausche Str.
— Bergmann 233. 1865
— Behrsing 234. 1753
— Meeschanz 235. 1780
— Zelming 236. 1781
— Ore 237. 1782
— Pychlau 238. 1776
— Ges. Motor 215. 1707
Champêtresche Str.
— Campenhausen 204. 1596
— Schnakenburg 23. 992
— Grünupp 44. —
Kandauer Str.

Sauckensche Str.

(Nordecksho.)
Mit. 2. Gr. 66. Hyp. VI.
Frauenburgsche Str.
— Stuge 101. 195
1. Lewis 102. 196
Schrundensche Str.
3. Breede 103. 194
— Siegert 104. 777
Kuckuckstr.

———

Frauenburgsche Str.
— Kleinberg 100. 198
2. Krause 98. 197
4. Behrsing 97. 202
— Behrsing 96. 201
Kuckuckstr.

Schalstr.

Stadt 1. Gr. 7. Hyp. I.
Dünaufer.
— Städt. Marktpl. 150. —
— Stadt-Marktbude 149. —
1. Woronzow 148. 194
Kämmereistr.
3. Semenow 134. 199
— do. 135. 200
Jungfernstr.
5. Kudrjatschew 133. 206
7. Spilcker 132. 207
9. Jaksch 131. 208
11. Jaksch 130. 209
13. Lösevitz 129. 210
Kleine Neustr.

———

Stadt 1. Gr. 1. Hyp. I.
Rathausplatz.
2. Ges. Ressource 98. 651
4. Hartmann 100. 655
6. Woltner 102. 653
Reußische Str.
8. Kudrjatschew 103. 661
Kämmereistr.
10. Kusubow 116. 669
— Stadt-Marktbude 117. —
— Städt. Markt 118. —
Dünaufer.

Schanzenstr.

Pet. 3. Gr. 14. Hyp. II.
2. Weidendamm.
— Stadt-Heuschl. 44. —
Pet. 2. Gr. 24. Hyp. II.
— Stadt-Heuschlag 80. —
Rote Düna.

———

Pet. 3. Gr. 14. Hyp. II.
2. Weidendamm.
— Stadt-Heuschl. 44. —
Pet. 2. Gr. 24. Hyp. II.
— Stadt-Heuschlag 81. —
— do. 82. —
— Städt. Uferplatz 83. 1269
Rote Düna.

Scharrenstr.

Stadt 1. Gr. 1. Hyp. I.
Kalkstr.
1. Kerkovius 1. 609
3. Hartwig 2. 608
Münzstr.
7/1. 2. Hartwig 8. 603
— do. 9. 600
7/3. Kahjekowsky 10. 602
7/4. Kleinfeld 11. 599
7/5. Scheffler 12. 601
7/6. Scheffler 13. 598
7/7. Scheffler 14. 607
7/8. Scheffler 15. 606
7/9. Hoffmarck 16. 970
7/10. Klimow 17. 605
7/11. 12. Scheffler 18. 604
Kleine Scharrenstr.
9. Jansohn 25. 596
11. Weiß 27. 595
13. Plates 28. 995
15. Mitschke 30. 594
17. Petri-Kirchenhaus 31. 1015
17/1. Stadt Riga 32. 586
17/2. Stadt Riga 33. 587
17/3. Petri-Kirchenh. 34. 591
17/4. Petri-Kirchenh. 35. 588
17/5. Petri-Kirchenh. 36. 589
17/6. Petri-Kirchenh. 37. 592
17/7. Petri-Kirchenh. 38. 585
17/8. Petri-Kirchenh. 39. 593
17/9. 10. do. 40. 590
19. Städt. Wohngeb. 42. 621
21. Braun u. Frey 43. 584
23. Wintsch 44. 622
25. Kause 45. 583
27. Fleischer 46. 452
Sünderstr.

———

Stadt 1. Gr. 2. Hyp. I.
Kalkstr.
2. Mittler & Müller 78. 576
4. Hirschfeldt 79. 577
6. Deubner 80. 578
8. Taube 81. 579
10. Konv. z. h. Geist 87. 1031

12. do. 82. 580
14. do. 83. 581
16. do. 87. 1031
18. Jacoby 84. 582
20. Petri-Kirchenh. 85. 1018
22. Eck's Konvent 86. —
Johannishof.
24. Johannis-Kirche 112. 552
Johannisstr.

Scharrenstr., kl.

Stadt 1. Gr. 1. Hyp. I.
Münzstr.
5. Rings 20. 615
7. Rukeyser 24. 597
Scharrenstr.

Schaulensche Str.

(Nordeckshof.)
Mit. 2. Gr. 66. Hyp. VI.
Bullensche Str.
— Baron Grothuß 3. 249
1. Feldmann 2. 247
— Zinnis 1. 244
Dondangensche Str.
3. Stebre 9. 645
5. Lejneek 10. 668
7. Bersin 11. 1444
Ringensche Str.
9. Rickmann 12. 684
Mit. 2. Gr. 67. Hyp. VI.
Nußstr.
— Grünberg 65. 232
15. Dsedre 64. 241
——
Essenhöfsche Str.
— Dubow 77. 236
2. Wigdorsohn 76. 239
4. Drawneek 75. 510
Nußstr.
— Schied 66. 728
Lange Str.
8. Ohs 59. 253
10. Mentz 60. 326
12. Sunde 61. 1189
14. Wilzing 62. 685

Scheunenstr.

Stadt 1. Gr. 6. Hyp. I.
Kalkstr.
1. Scheuber 59. 277
Kleine Jungfernstr.
3. Maurach 57. 319
5. Donner 56. 372
Stegstr.
7. 9. Scheuber u. a. 45. 317
11. Stadt-Steuer-Verwaltung 42. 316
Gildstubenstr.
13. Krakau 41. 312
15. Zimmermann 40. 311
17. Stamm 35. 310
19. Stahlberg 34. 309
Pferdestr.
21. Kymmel 33. 308
23. 25. Kuntzendorff 31. 306
27. 29. 31. Rigaer Kommerzbank 29. 304
33. Vers.-Gesellsch. Rossija 26. 301
Sandstr.
——
Stadt 1. Gr. 7. Hyp. I.
Kalkstr.
2. Beck 105. 276
Kleine Jungfernstr.
4. Thomse 104. 322
6. Langer u. a. 102. 323
8. Herrmann 101. 379
Kleine Münzstr.
10. Pfeiffer 91. 324
12. Elbeck 90. 325
14. do. 89. 263
16. Blankenstein 88. 262
Kaufstr.
18. Dahlfeld 86. 253
20. v. Kieseritzky 87. 326
Pferdestr.
22. Löbmann, Weiß u. Laurenzitsch 69. 327
— Schmidt-Landenberg 68. 328
kl. Jakobsstr.
26. Donner 64. 230
26a. Kause 65. 329
28. Jansohn 63. 229
30. 32. Kröpsch 62. 228
Schloßstr.

Schienenstr.

Pet. 3. Gr. 16. Hyp. II.
Pilgerstr.
— Städt. Baugrund 67. —
— Brock 68. 1424
Brückenstr.
— Frühlings-Verein 80. 1220
Simonstr.
Pet. 3. Gr. 17. Hyp. II.
— Prowodnik 1. 1418
6. Kerkovius 2. 1242
Glasstr.
— v. Sengbusch 107. 1446
8. Städt. Kinderasyl 35. 1267

Schiffsstr.

(Groß-Klüversholm.)
Mit. 1. Gr. 49. Hyp. IV.
Steinstr.
— Städt. Mietshaus 89. 20
1. do. 88. 21
5. 7. Joffe 87. 24
9. Stadt Riga 86. 29. 30
Schoonerstr.
11. Leutner 83. 36
13. Henning 81. 1307
Trinitatisstr.
15. Stadt-Polizeiamt 80. 1380
17. Spritzen-Kolonne 80. 1380
19. 21. Kolberg 79. 42
— Städt. Stapelpl. 2. —
— do. 154. —
Flaggenstr.
25. Rig. Börsen-Komitee Seemannshaus 104. 105
Durchbruch.
——
Steinstr.
2. Bulling 90. 19
4. Mandel 91. 98
6. Jankowski 92. 22
8. 10. Kirstein 93. 23
12. Sokolewitsch 94. 25
14. Jannsohn 95. 26
16. Hoffmann 96. 27
Schoonerstr.
22. 24. Herrnberger 63. 35
26. Lange 66. 39
Trinitatisstr.
28. 30. Stahl 77. 41
32. 34. Sawin 76. —
36. Nevermann 75. 43
38. Jerofejewa 74. 45
40. Bockrodt 169. 2066
Kleine Trinitatisstr.
42. Trinitatiskirche 5. 1906
44. 46. 48. Lange & Sohn, Akt.-Ges. 7. 48
Flaggenstr.

Schlachthausstr.

Pet. 3. Gr. 14. Hyp. II.
2. Weidendamm.
— Stadt. Schlachth. 43. —
Bellenhöfsche Str.

Schlocksche Str.

(Schwartzenhof.)
Mit. 2. Gr. 60. Hyp. IV.
Kalnezeemsche Str.
1. Abbul 117. 1916
1a. Bisseneek 104. 1777
3. Bong 51. 930
5. Behrsin 50. 931
7. Woronzow 49. 917
9. Behrsin 48. 916
11. Schumann 47. 669
13. Stahlberg 46. 915
15. Blau 148. 2055
Martinsstr.
17. Jonathan-Verein 44. 962
19. v. Issajew 43. 781
21. Münx 72. 1445
— Sahlup 93. 1637
Hagensberger Str.
21a. Herminghaus, Voormann und Rahlenbeck 40. 897
23. Rathminder 41. 898
Baldohnsche Str.
25. Rahlenbeck 38. 780
(Sassenhof.)
Mit. 2. Gr. 64. Hyp. IV.
Goldinger Str.
27. Hösly 84. 1021
Kandauer Str.
— Freymann 77. 1079
29. Schmidt 149. 1628
31. Silling 76. 1074
Konsulstr.
— v. Sengbusch 16. 1000
Gartenstr.
— v. Sengbusch 16. 1000
33. 35. Cassella & Co. 14. 1010
35a. Beck 152. 1677
37. Intzé 13. 1008
39. Seyboth 12. 1009
41. Reeksting 11. 1055
43. Ewertsohn 10. 1007
45. Bergmann 9. 1048
Eugenienstr.
— Uppelinz u. A. 6. 1006
47. Baltzer 5. —
— St. Riga, Wald 4. —
(Nordeckshof.)
Mit. 2. Gr. 65. Hyp. VI.
49. Rohm 114. 671
51. Pichel 112. 180
— Ribbe 113. —
53. Kowarewsky 111. 179
— Zakker 110. 586
55. Eriksohn 109. 255
57. Zinnius 108. 703
Moorstr.
61. Sillebrandt 48. 277
Essernsche Str.
63. Papp 47. 189
65. 65a. Bergfeldt 46. 530
67. Lassmann 44. 467
69. 71. Groß 43. 403
73. Kruhming 34. —
Grotenstr.
75. Krause 33. 694
77. Skadin 32. 175
Stationsstr.
79. Dreimann 7. 313
81. Auseklis 6. 392
83. Gulbe 5. 956
85. Pluksne 4. 957
87. Pohne 117. 882
89. Birk 2. 337
Bolderaaer Bahn.
——
(Schwartzenhof.)
Mit. 2. Gr. 61. Hyp. IV.
Kalnezeemsche Str.
— Mitschke 133. 1679
Schwalbenstr.
2. Stadt-Lombard 50. 743
4. Rothweiler 49. 922
6. Hagen 48. 914
8. Schlegel 47. 913
10. Petschak 149. 2005
10a. Sartschewitz 46. 923
Martinsstr.
12. Imschenetzky 41. 965
— Aschenkampf 40. 1167
— do. 147. 1962
12a. Challand 146. 1961
— Jägermann 145. 1971
— Martinskirche 39. —
12b. Gorjainow 134. 1700
Hilchenstr.
— Joh.-Begr. 38. 2016
Hamannstr.
12a. Stakemann 36. 1530
(Sassenhof.)
Mit. 2. Gr. 63. Hyp. IV.
Goldinger Str.
14. Eglit 118. 1255
16. 16a. Rogge 119. 1073
18. Baltzer 120. 1015
20. Bergmann 137. 1843
20a. Schliwinsky 121. 1013
22. Ehmcke 127. 1416
24. Freysinger 122. 999
26. do. 123. 1012
28. Freysinger 124. 998
28b. Mudroljubow 139. 1994
28a. Auseklis 126. 1908
28c. Vieweger 140. 2023
— Krone, Polkowoi Dwor 101. —
Regimentsstr.
30. Stadt-Wohnh. 99. 1161
— St. Riga, Wald 98. —
(Nordeckshof.)
Mit. 2. Gr. 66. Hyp. VI.
Kuckuckstr.
32. Rosendahl 116. 311
34. Werner 117. 185
36. Silgalw 126. 184
38. Ennert 127. 496
Frauenburgsche Str.
40. 40a. Zinne 128. 280
42. Sillin 167. 395
44. Blesse 166. 396
46. Eglit 165. 701
48. Guhlberg 164. 565
50. Rusching 162. 374
52. Tiemann 161. 373
54. I. Ueberdünsche Spar- u. Leih-Kasse 146. 306
56. Swirbul 173. 945

58. Mehlbard 147. 716
Grotenstr.
60. Suberg 148. —
62. Suberg 149. 369
64. Abaron 160. 172
64a. Pucke 174. 1083

Mit. 2. Gr. 67. Hyp. VI.
Hofesstr.
66. Bagg 149. 398
— 190. —
Davidstr.
68. Pirang 134. 164
70. Muschke 159. 690
72. Freimann 132. 505
74. Schröder 131. 350
Schulzenhöfsche Str.
76. Bong 129. 289
— Bong 130. 897
Bolderaaer Bahn.

(Bebberbeck.)
Mit. 2. Gr. 80. Hyp. VI.
78. Schröder 13. 1040
78. do. 136. 1041
80. Jekkal 14. 328
82. Muschke 15. 151
— Rickmann 17. —
84. Stuhben 18. 444
84. do. 19. 445
84. do. 20. 446
— Tilting 21. 338
Biberstr.
— Stadt Riga 16. —
— Resewsky 22. 1026
(Groß-Dammenhof.)
86. Wojewodski 25. 148

Schloßplatz.

Stadt 1. Gr. 8. Hyp. I.
Nikolaistr.
1. Stadt-Hauptwache 1. —
— do. 2. —
— Städt. Anlagen 3. —
3. Krone, Schloß 6. —
5. Röm.-kath. Pastorat 4. —
Katholische Ausfahrt.
Schloßstr.
——
Turmstr.
2. Krone, Lehrbez. 54. —
4. Klüßmann 53. 69
Klosterstr.
Kleine Schloßstr.
— Pickardt, Dubois und Fossard 52. 68
— Krause 51. 47
Kleine Schloßstr.

Schloßstr.

Stadt 1. Gr. 8. Hyp. I.
Schloßplatz.
5. Röm.-kath. Kirche 4. —
Katholische Ausfahrt.
7. Balkin 14. 46
9. Bockslaff 15. 45
Anglikanische Str.
11. Brittischer Kirchen- u. Armenfonds (Club Building) 16. 37
Sackgasse.
13. 15. Mentzendorff 25. 30
17. Juchter 27. 34
19. Rohloff 29. 33
Küterstr.

Stadt 1. Gr. 7. Hyp. I.
21. Basses Familienleg. 5. 20
23. Rig.Börs.-Komitee 6. 19
Domplatz.
25. Domkirchengem. 61. 1012
Scheunenstr.
——

Stadt 1. Gr. 8. Hyp. I.
Schloßplatz.
6. Krause 51. 47
8. Woronzow 49. 48
10. Petschirstecher 48. 49
12. Krone. Kameralh. 45. 50
14. Gr.-kath. Konsist. 44. 51
16. Thalheim 43. 52
Kleine Küterstr.
18. Bockrodt 30. 53
20. Börsen-Verein 31. 54
22. Torp u. Ernstsohn 32. 55.
24. Börsen-Komitee 35. 56
— Städt. Börsenhof 34. 56
Scheunenstr.

Schloßstr., kl.

Stadt 1. Gr. 8. Hyp. I.
Schloßplatz.
1. v. Pickardt, Dubois u. Fossard 52. 68
3. v. Klot 50. 67
5. Lindig 47. 66
7. Krone. Kameralh. 46. 65
9. do. 45. 50
11. Gr.-kath. Konsist. 44. 51
13. Rig.Bischofsstuhl 42. —
Kleine Küterstr.
15. St. Jakobi-Kirche 41. 64
17. Schrader 40. 63
19. Börsenkomitee 39. 62
21. Torp u. Ernstsohn 38. 61
23. do. 32. 55
25. Börsen-Komitee 33. 60
— Städt. Börsenhof 34. 56
— Börsen-Komitee 35. 59
27. Opolko u. Krämer 37. 57
Jakobsstr.
——
Arsenalstr.
2. Bischofsstuhl 70. —
— Alexei-Kirchenh. 71. —
Klosterstr.
4. Jakobi-Kirche 72. 84
6. Jakobi-Pastorat 74. —
Jakobsstr.

Schmale Str.

Mosk. 4. Gr. 44. Hyp. III.
Moskauer Str. zwischen 117 u. 119.
— Spiridonow 61. 1228
— Brusendorf 60. 921
Witebsker Str. zwischen 8 und 10.
——
Moskauer Str.
— Ordinsky 62. 893
— Grigorjew 63. 894
Witebsker Str.

Schmardensche Str.

Mit. 2. Gr. 76. Hyp. VI.
Kalnezeemsche Str.
— v. Rautenfeld 60. 114
— Pirang 59. 119
— Awotin 57. 122
Wolgundsche Str.

Schmiedestr.

Stadt 1. Gr. 2. Hyp. I.
Kalkstr.
1. Mertiens 73. 572
3. Machmonik 74. 571
5. Blechstein 102. 570
7. Popp 103. 569
9. Konv. z. h. Geist 104. 568
11. Konv. z. h. Geist 105. 567
13. Hartmeyer 106. 566
Johannishof.
15. Freymann 117. 560
17. Rehmer 118. 559
19. Marschütz 119. 558
21. Behrsing 120. 557
23. Schilensky 121. 556
Johannisstr.
25. Schilensky 139. 544
27. Gudsche 137. 543
29. 31. Danziger u. Jacobsohn 135. 458

Stadt 1. Gr. 3. Hyp. I.
Weberstr.
33. Blankenstein 123. 840
35. v. Samson 125. 828
37. Rosenberg 126. 827
39. Eckers 127. 826
41. Thron 128. 825
43. Baron Grothuß 132. 813
45. Schröder 130. 824
47. Springe 131. 823
49. Treugolnik 135. 816
Albertus-Square.
— Städt. Anlagen 90. —
— do. 91. 821
Reformirte Str.
51. Kitler 98. 804
53. Friedmann 99. 803
55. Lindenberg 100. 802
57. Hänsell 103. 799
59. Kretschmer 101. 801
61. Kretschmer 102. 800
Peitaustr.
63. Schapiro 75. 792
Herrenstr.

Stadt 1. Gr. 2. Hyp. I.
Kalkstr.
2. III. Ges. geg. Kr. 72. 473
4. Tolksdorf 70. 516
6. Blechstein 69. 517
8. Brüdergemeinde 67. 518
10. Stadt-Verwalt. 68. 471
12. Gottlieb 65. 520
Malerstr.
14. Bischoff 60. 524
16. Wolff 59. 525
18. 20. Bajen 58. 526
22. Ohsolin 54. 528
Theaterstr.
24. 26. Windisch 142. 536
28. Mündel 143. 539
30. Balk 144. 535
32. Kunath 145. 534
34. Harmsen 146. 540
36. Nyenstedts Witwen-Konvent 147. 1037
38. 40. Lit.-pr. Bürgerverb., Volksküche 149. 521
42. 44. Trautmann 151. 459
Weberstr.

Stadt 1. Gr. 3. Hyp. I.
46. v. Rücker u. A. 147. 839
48. Telefon-Gesell. 146. 830
50. Steinert 145. 831
52. Lorenz 144. 832
54. Jakowlew 143. 833
56. Blinder 142. 834
58. Kühl 141. 835
60. Fielitz 140. 836
62. Rehmer 138. 837
Stallstr.
64. Städt. Stapelplatz 89. —
66. Bagg 87. 783
68. Polonskaja 86. 782
70. Bienemann 84. 781
72. Wulff 83. 786
74. Wilborg 82. 787
76. Gruel 81. 788
78. St.Georgen-Hosp. 77. 789
— do. 76. 791
Herrenstr.

Schmiedestr., kl.

Stadt 1. Gr. 6. Hyp. I.
Sandstr.
1. 3. Salomonsohn 3. 159
5. Kreditv. d. Hausb. 4. 160
7. Nordische Bank 5. 161
Kleine Sandstr.
9. Scheffler 7. 340
11. v. Tallberg 8. 339
13. Kehse 9. 338
Pferdestr.
15. Große Gilde 38. 387
Gildstubenstr.
17. Johannisgilde 44. 314
19. Graß 49. 383
— do. 50. 386
21. Graß 51. 385
23. Löwenstein 52. 384
Stegstr.
— Wolkow 61. 369
25. Tusow-Wolkow 62. 368
Kalkstr.
——
Wallstr.
2. Vers.-G. Rossija 107. 165
4. Pfab u. Zigra 106. 166
6. Glaßmann 105. 167
8. Oschee 104. 168
Kleine Sandstr.
10. 12. Pluhme 102. 341
Pferdestr.
14. Sapenin 70. 363
16. Gudsche 69. 364
18. Beibst 68. 365
20. Naperstek-Fingerhut 67. 366
22. Heede 66. 367
24. Anspach 63. 279
Kalkstr.

Schoonerstr.

(Groß-Klüversholm.)
Mit. 1. Gr. 49. Hyp. IV.
Klüversholmuferstr.
— Leutner 83. 36
Schiffsstr.
1. Herrnberger 63. 35
3. Schultz 62. 34
5. Drohne 61. 94
Grabenstr.
7. Schütz 145. —
9. Kauffmann 32. 108
— Städt. Baugrund 31. —
Rancksdamm.
— Fagerström 134. 174
——
Klüversholmuferstr.
— Stadt Riga 86. 2930
Schiffsstr.

— Hoffmann 96. 27
4. Städt. Baugrund 101. 28
Grabenstr.
— Mitauer Bahn 132. 1274
Rancksdamm.
— Gouv.-Gef.-Kom. 133. 173

Schreiberstr.

(Sassenhof.)
Mit. 2. Gr. 64. Hyp. IV.
Konsulstr.
1.* Landsberg 70. 1276
— Burmeister 79. 1076
Kandauer Str.
——
Konsulstr.
2. Kath. Kirchenh. 61. 1066
Kandauer Str.

Schreyenbusch.

V. O. V. Gr. 87. Hyp. V.

1. Linie.

Plettenbergstr.
— Gesinde Brasse 149. —
Atlasstr.
1. Kaserowsky 128. 71
1a. Freyberg 127. 696
3. Baugesellschaft 126. 629
5. 7. Baugesellsch. 125. 601
9. Ode 124. 187
11. Swinnel 123. 547
13. Neumann 122. 538
15. Strasding 121. 440
17. Bitte 120. 190
19. Pehsle&Sausing 119. 597
21. Jonast 118. 191
23. Preedit 167. 871
3. Querlinie.
25. Girgensohn 111. 556
27. Samtin 110. 194
— Skudre 164. 856
29. Eichenberg 109. 280
— 108. —
31. Struncke 107. 268
33. Eglit 105. 546
V. O. V. Gr. 88. Hyp. V.
5. Querlinie.
35. Dsirkal 18. 189
37. Pessis 19. 193
— Pessis 20. 723
39. Jenisch 25. 196
Neuhöfsche Str.
——
V. O. V. Gr. 87. Hyp. V.
Plettenbergstr.
— 150. —
Atlasstr.
2a. Rohkst 1. 265
2. Müller 2. 192
4. Mischke 3. 504
6. Leeping 4. 211
8. Ballod 5. 419
1. Querlinie.
8a. Lozow 15. 566
10. Hirsch 16. 254
— Sneedse 17. 554
— Hirsch 16. 254
12. Kalnin 18. 509
— Bindemann 19. 508
14. Guthmann 46. 253
16. Freymann 47. 563
18. Salup 48. 487
20. Elper 49. 429
22. Buhrberg 50. 427
3. Querlinie.
24. Gengergail 53. 262
26a. Liebmann 154. 801
26. Atslehga 54. 578
28. Ruhting 55. 477
4. Querlinie.
30. Brihwul 102. 186
— Alksne 103. 520
32. Eglit 104. 259
V. O. V. Gr. 88. Hyp. V.
5. Querlinie.
34. Kesber 17. 318
36. Feldmann 16. 498
6. Querlinie.
38. v. Mende 26. 70
38a. Beck 28. 721
40. Purgail 29. 317
42. Mednis 30. 528
7. Querlinie.
44. Michelsohn 61. 290
44. Sprost (Sprohge) 61. 854
46. Ose 62. 281
— Duhne 63. 450
8. Querlinie.
— Engel 88. 184
— Agthe 89. 518
— (Monrepos) 90. —
Neuhöfsche Str.

2. Linie.

V. O. V. Gr. 87. Hyp. V.
1. Querlinie.
— Lukin 11. 533
— Moks 151. 783
— Japing 157. 836
1. Lukin 27. 333
3. Teraud 26. 261
5. Erdmann 25. 561
7. Schopa 24. 462
2. Querlinie.
9. Leelmesch 38. 296
3. Querlinie.
11. Sarrin 71. 470
13. Kalnin 70. 569
15. Buhmann 69. 529
17. Bester 68. 542
19. Uppit 67. 465
4. Querlinie.
21. Polster 93. 551
23. Bukain 92. 537
25. Strautin 91. 386
27. Kläwing 90. 532
29. Kreischmann 88. 325
V. O. V. Gr. 88. Hyp. V.
5. Querlinie.
— Jurrewitz 2. 806
— Jurrewitz 3. 185
31. Paeglis 4. 461
6. Querlinie.
— Kuhle 43. 264
— Kuhle 99. 919
33. Witte 44. 197
7. Querlinie.
35. Sakkis 57. 843
— Mertz 108. 896
37. Ernstein 56. 877
39. Reekstin 55. 684
39a. Jansohn 52. 683
— Reekstin 51. 685
8. Querlinie.
— Lizkrastin 68. 371
— Osolin 69. 648
9. Querlinie.
— Agthe 85. 521
Neuhöfsche Str.
——
V. O. V. Gr. 87. Hyp. V.
1. Querlinie.
2. Amatneek 28. 544
4. Sarrin 29. 567
— Klawin 30. 595
— Schlözer 31. 258
2. Querlinie.
6. Bernhof 34. 412
8. Sirsnin 35. 523
10. Sacks 36. 275
10a. Kleimann 153. 794
12. Preedit 37. 700
3. Querlinie.
14. Kanehl 72. 299
4. Querlinie.
16. Jurka 81. 384
— Pulksten 163. 863
18. Jurka 82. 502
20. Bandau 87. 395
V. O. V. Gr. 88. Hyp. V.
5. Querlinie.
22. Schulz 1. 195
6. Querlinie.
— Kuhle 45. 920
— Kuhle 100. 921
— Moser 102. 881
— Gulewski 103. 885
— Behrsin 104. 882
7. Querlinie.
30. Mison 46. 337
34. Schigur 47. 570
36. Aunin 49. 373
38. Sager 50. 557
8. Querlinie.
— Tschatsche 72. 471
40. Ruks 71. 408
42. Philipsohn 70. 731
9. Querlinie.
— Bedrit 79. 890
— Weinberg 80. 899
— Agthe 81. 679
— Agthe 82. 602
Neuhöfsche Str.
— Agthe 83. 237

1. Querlinie.

V. O. V. Gr. 87. Hyp. V.
1. Linie.
— Ballod 5. 419
2. Sewel 6. 559
4. Nizewitsch 7. 433
6. Kalnin 8. 485
8. Kalnin 9. 486
10. Urjadnikow 10. 266
2. Linie.
——
1. Linie.
— Lozow 15. 566
1. Schurin 14. 414
3. Trautmann 13. 558
— Wehjin 162. 853
5. 7. Wehgin 12. 312
— Moks 151. 783
— Lukin 11. 533

2. Querlinie.

1. Linie.
— Bindemann 19. 508
2. Hirsch 16. 254
4. Darseneek 20. 430
6. Haweiko 21. 255
10. Böhm 22. 425
— Kalnin 23. 699
— Schopa 24. 462
2. Linie.
12. Schlözer 31. 258
——
1. Linie.
— Guthmann 46. 253
1. 3. Truhs 45. 263
— Wanag 165. 870
7. Sakkis 44. 183
9. Tilting 156. 821
11. Beelis 41. 565
13. Wihtol 40. 535
— Leelmesch 38. 296
2. Linie.
— Bernhof 34. 412
15. Kreischmann 32. 550

3. Querlinie.

2. Kalning 115. 697
4. Bruggis 116. 598
— Katlap 117. 599
— Preedit 167. 871
1. Linie.
— Burberg 50. 427
8. Purring 51. 488
10. v. Lübtow 52. 592
12. Galit 43. 463
14. Plotneek 158. 844
14a. Willumseem 160. 846
16. Passern 42. 656
18. Grassis 39. 568
— Pawlow 38. 296
2. Linie.
— Preedit 37. 700
— Sacks 36. 275
24. Lore 33. 295
——
1. Pesle 113. 588
3. Kuhlmann 112. 587
— Girgensohn 111. 556
1. Linie.
— Gengergail 53. 262
— Drucktein 155. 819
— Imbrat 169. 872
11. Dadse 57. 260
13. Kaslowski 59. 257
15. Bidder 60. 539
17. Salla 63. 490
19. Onitowsky 64. 267
— Sarrin 71. 470
2. Linie.
— Kanehl 72. 299
21. Seidack 73. 604
23. Jansohn 74. 292

4. Querlinie.

1. Linie.
— Ruhtin 55. 477
2. Purwit 56. 478
6. Dadse 57. 260
8. Lihzkrasting 58. 256
10. Kozing 61. 553
12. Osol 62. 273
14. Scheffler 65. 617
16. Graßmann 66. 468
— Urdsin 159. 845
18. Uppit 67. 465
2. Linie.
— Kanehl 72. 299
— Suttis 166. 869
20. Zipul 75. 293
22. Osis gen. Osche 76. 436
——
1. Linie.
— Briwul 102. 186
7. Muzeneek 100. 531
9. Irbit 99. 323
11. Breede 96. 329
11a. Lasding 95. 458
13. Zeemgal 94. 442
— Polster 93. 551
2. Linie.
— Jurka 81. 384
15. Stehpe 80. 503
17. Mukko 79. 307

21. Kasack gen. Wilde 78. 443
23. Kalnin 77. 455

5. Querlinie.

Pleskauer Bahn.
— Struncke 107. 268
— 106. —
— Eglit 105. 546
1. Linie.
— Eglit 104. 259
— Briwul 102. 186
— Wittenberg 101. 722
10. Schubbit 98. 413
14. Leppek 97. 411
— Ulat-Sarrus 172. 901
18. Aumeister 89. 840
— Kreischmann 88. 325
2. Linie.
— Jurka 87. 395
20. Sargs 86. 530
22. Leymann 85. 434
24. Heerwagen 84. 467
26. Bergin 83. 431

———

V. O. B. Gr. 88. Hyp. V.
1. Pessis 23. 423
3. Pessis 22. 422
5. Lawrentjewa 21. 524
- Dsirkal 18. 189
1. Linie.
— Kesber 17. 318
9. Nelius 12. 380
11. Kanep 11. 500
13. Kehlmann 8. 469
15. Draudsin 7. 321
19. Jurrewitz 3. 185
— Jurrewitz 2. 806
2. Linie.
21. Schulz 1. 195

6. Querlinie.

1. Linie.
— Feldmann 16. 498
2. Kurtzing 15. 476
4. Ballod 14. 327
6. Sappar 13. 381
8. Kweesit 10. 564
10. Bjeltschenko 9. 454
12. Zielenberg 6. 517
— Kruhmin 5. 774
— Paeglis 4. 461
2. Linie.
— Schulz 1. 195

———

1. Linie.
— v. Mende 26. 70
1. Kalzenau 27. 628
3. Daschukow 32. 320
— Osol 107. 886
5. Bumber 33. 514
7. Strautmann 36. 335
9. Abermann 37. 676
11. Blau 41. 631
13. Paeglis 42. 513
— Behrsin 98. 900
— Kuhle 43. 264
2. Linie.
17. Kuhle 45. 264
— Kühse 101. 922

7. Querlinie.

1. Linie.
2. Mednis 30. 528
4. Sakkis 31. 376
8. Ermel 34. 479
10. Sillin 35. 382
— Josephson-Meyer 38. 582
— Medne 39. 534
14. Kochl 40. 319
2. Linie.
— Bersin 104. 882
— Luhsit 105. 880

———

1. Linie.
1. Sprost (Sprohge) 61. 854
3. Niepken 60. 497
7. Michelsohn 59. 290
— Swinksch 58. 745
— Sakkis 57. 843
2. Linie.
— Misson 46. 337

8. Querlinie.

1. Linie.
2. 4. Duhne 63. 450
6. Radsin 64. 285
8. Krastin 65. 511
— Radsin 66. 755
— Gailis 97. 835
— Kuplis 95. 808
14. Sohste 54. 675
16. Putnin 53. 198
— Reekstin 51. 685
2. Linie.
18. Sager 50. 557
22. Aunin 48. 501

———

1. Linie.
1. 3. Engel 88. 184
— Tschaugul 96. 889
5. 7. Aisupit 87. 302
— Walther-Karlberg 67. 580
13. Lizkrasting 68. 371
2. Linie.
15. Tschatsche 72. 471
17. Semenow 73. 545

9. Querlinie.

— Kalnin 106. 918
— Walther-Karlberg 67. 580
— Osolin 69. 648
2. Linie.
— Philipsohn 70. 731
— Wiegel 74. 632
— Wichmann 75. 549

———

— Agthe 85. 521
2. Linie.
— Bedrit 79. 890
— 78. —
— 77. —
— Schemel 76. 842

Schrundensche Str.

(Nordeckshof.)
Mit. 2. Gr. 66. Hyp. VI.
Kuckuckstr.
— Kruge 111. 181
1. Krause 112. 667
3. Petersohn 108. 748
5. Strumke 106. 188
— Michalowski 105. 491
Ruhenthalsche Str.
— Breede 103. 194
Sauckensche Str.

———

Kuckuckstr.
— Ohsis 115. 770
2. Karabanow 114. 543
4. Britschau 118. 182
6. Sarring 113. 183
8. Wunge 119. 186
— Uppit, gen. Bach 120. 187
— Sibulewsky 121. —
— Reim 122. —
Ruhenthalsche Str.
— Lewis 102. 196
Sauckensche Str.

Schützenstr.

Pet. 1. Gr. 18. Hyp. II.
1. Weidendamm.
— v. Wyganowski 37. 651
1. do. 38. 119
3. Baron Tornow 39. 120
5. Schröder 40. 118
7. Neumann 41. 121
9. Peczul-Lichtarowicz 42. 122
11. Kaugar 30. 124
Jägerstr.
Mühlenstr.
— v. Briskorn 12. 131
13. Libbert 11. 132
15. Adler 10. 139
17. Bihlmann 9. 1214
19. Josefsohn-Meyer 48. 1449
Lenzstr.
— Stadt Riga 43. —
— Städt. Feuerw. 52. —
Hansastr.

———

Pet. 1. Gr. 19. Hyp. II.
Elisabethstr.
2. Klatzo 42. 685
4. v. Wyganowski 41. 684
4a. Deutscher Verein in Livland 93. 1576
— Lebedinsky 105. 1561
Albertstr.
— Pehkschen 103. 1556
— Arnal 39. 144
Mühlenstr.
— Thalheim 23. 677
— Thalheim 22. 701
6. v. Wiecken 21. 1344
8. Ges. Tattersall 20. 689
— St. Riga, Heuschl. 1. —
— do. 2. —
Ritterstr.

Schuhmacherstr.

(Sassenhof.)
Mit. 2. Gr. 64. Hyp. IV.
Annenhöfsche Str.
1. Smirnow 31. 1043
— Palley 32. 1035
Bolderaaer Bahn.

Mit. 2. Gr. 76. Hyp. IV.
3. Kauffmann 26. 1047
5. Kaddicki 30. 1507

———

Mit. 2. Gr. 64. Hyp. IV.
Annenhöfsche Str.
2. Gokus 36. 1044
4. Palley 33. 1035
Bolderaaer Bahn.

Schulenstr.

Pet. 1. Gr. 20. Hyp. II.
Elisabethstr.
1. Schwartz 131. 568
3. Reinberg 126. 253
3a. Fircks 150. 1388
5. v. Bergmann 151. 1389
Mühlenstr.
7. Kolessowa 112. 214
9. Klinke 113. 215
11. Klemm 114. 216
13. Chrapowitzky 115. 466
Romanowstr.
15. Schultz 62. 239
17. v. Klingenberg 63. 257
19. Gernsdorff 64. 224
21. v. Stankiewitz 65. 225
Gertrudstr.
23. Ziegler v. Schaffhausen 48. 187
25. Jankowsky 49. 261
27. Bientz 50. 258
27a. Forup 51. 260
Säulenstr.
29. Johannsohn 6. 447
31. v. Haffner 7. 275
33. Kymmel 1. 282
— Stadtkaserne 9. 279
Ritterstr.

———

Elisabethstr.
2. 2a. Bajen 132. 445
4. v. Lischewitsch 134. 252
6. v. Torklus 135. 213
Mühlenstr.
8. Fuchsberg 109. 254
10. Butte 110. 255
12. Zeip 111. 241
12a. Busch 152. 1577
14. Pohle 101. 238
Romanowstr.
16. Stegemann 72. 431
18. Deubner 71. 226
20. Reusner 70. 231
22. Riebensahm 69. 228
24. Lindenberg u. a. 68. 227
26. Siecke 66. 190
Gertrudstr.
— Rothes Kreuz 47. 576
28. Pluhme 42. 264
30. Sommer 41. 263
Säulenstr.
32. Roman 17. 434
34. Horn 16. 425
36. 36a. Peterson 15. 284
38. Kluga 10. 283
Ritterstr.

Schulenstr., kl.

Stadt 1. Gr. 7. Hyp. I.
Palaisstr. zwischen 4 und 6.
— Dom-Kirchenh. 46. 1008
2. Keuerleber 45. 218
— Krone 44. 219
— Jacobsohn 42. 220
— Krone 43. 219
Palaisstr.

Schulzenhöfsche Str.

(Schulzenhof.)
Mit. 2. Gr. 67. Hyp. VI.
Schlocksche Str.
An der Station Nordeckshof.
— Bong 129. 289
2. Jansohn 128. 887
4. Leepa 127. 844
6. Ehlis 126. 504
8. Muhrneek 125. 573
10. Rickmann 124. 1020
12. Kreßler u. Harf 123. 150
— Strautmann 186. 1427
— Tschader 185. 1351
18. Lagsdin 122. 700
20. Ruben 121. 697
22. Steffenhagen 120. 669

24. Beesais 119. 677
26. Putnin 118. 1019
Bolderaaer Bahn.
———
Schlocksche Str.
— Schröder 131. 350
Saßmackensche Str.
— Reim, Wald 116. —
— Carlile u. Zimmermann 178. 1093
Bolderaaer Bahn.

Schwalbenstr.

(Schwartzenhof.)
Mit. 2. Gr. 61. Hyp. IV.
Schlocksche Str.
1. Stadt=Lombard 50. 743
Winkelstr.
— Schwartzenhof 45. —
Dünamündesche Str.
— Schwartz 30. 615
— Schwartz 29. 615
— Schröder 28. 771
Wasserstr.
Kleine Düna.
———
Schlocksche Str.
— Mitschke 133. 1679
4. Sprohge 51. 826
— Ebert 52. 744
Winkelstr.
— Bulowsky 54. 944
2. Bulowsky 56. 772
Krugstr.
8. Schwartz 57. —
Dünamündesche Str.
— Strauch 70. 770
Kleine Schwalbenstr.
— Gröning 72. 768
— Schröder 73. 2000
— Schröder 74. 1390
— Schröder 148. 1390
Wasserstr.
Kleine Düna.

Schwalbenstr., kl.

(Schwartzenhof.)
Mit. 2. Gr. 61. Hyp. IV.
Dünamündesche Str.
1. Herskind 76. 766
— Herskind 151. 766
3. Dombrowsky 75. 767
— Dombrowsky 150. 767
5. Satow 71. 769
7. Gröning 72. 768
Schwalbenstr.
— Schwartz 29. 615
———
Dünamündesche Str.
2. Herskind 69. 766
4. Strauch 70. 770
Schwalbenstr.
8. Schwartz 30. 615
— Schwartz 124. 1870
— Sketter 31. 773

Schwanenstr.

Mit. 1. Gr. 73. Hyp. VI.
Bauskescher Weg.
— Jacobsohn 110. 292
— Linde 111. 278
4. Grewe 112. 1226
— Hansen 113. 944
Grasstr.
———

Bauskescher Weg.
— Hebenstreit 89. 520
— Schölting 88. 517
Grasstr.

Schwartzenhöffche Str.

(Schwartzenhof.)
Mit. 2. Gr. 59. Hyp. IV.
Fuhrmannsstr.
— Wolkow 78. 664
1. Greyer 159. 1618
— v. Bidder 79. 1227
— Augsburg 145. 1359
3. Augsburg 160. 1626
Ernestinenstr.
— Sweikul 171. 1690
5. Babst 170. 1704
7. Strasding 167. 1665
Kapselstr.
9. Feldmann 156. 1592
11. Gersdorff 155. 1595
— Meyer 150. 1943

Mit. 2. Gr. 60. Hyp. IV.
Kalnezeemsche Str.
13. Lorentzen 76. 1487
15. Popp 116. 1899
17. Kruhming 144. 2033
Christofstr.
———

Mit. 2. Gr. 59. Hyp. IV.
Fuhrmannsstr.
— Struppe 77. 875
— Biering 71. 848
— Schmidt 70. 849
— Schultz 158. 1630
Lermontowstr.
2. Feitelberg 169. 1686
— Balting 173. 1696
Ernestinenstr.
— Hesse 34. 742
Kapselstr.
8. Kempe 154. 1593
10. Graf 153. 1594
— Schablowskaja 147. 1417

Mit. 2. Gr. 60. Hyp. IV.
Kalnezeemsche Str.
— Walter u. a. 75. 1466
12. Baltgalw gen. Jansohn 114. 1912
— do. 142. 2013
Christofstr.

Schwarzhäupterstr.

Stadt 1. Gr. 1. Hyp. I.
Rathausplatz.
1. Ressource 97. 650
3. Hartmann 100. 655
5. Lapinski 101. 654
Reußische Str.
———
Kleine Sünderstr.
2. Horon 95. 656
4. v. Berkholz Legat 94. 657
— Rosenthal 93. 658
Reußische Str.

Schwimmstr.

Stadt 1. Gr. 1. Hyp. I.
Sünderstr.
1. Nathansohn 146. 721
3. Mitschke 145. 720
5. Seeck 144. 718
7. Schönfeldt 143. 719
9. Hafferberg 142. 863
Herrenstr.
11. v. Stempel 139. 717
13. Ruhncke 138. 716
15. Johannis=Kirche (Pastorat) 134. 715
17. Prüffert 133. 714
19. Meyer=Stocker 132. 713
21. Rippenbein 130. 712
23. Jungfr.=Ver. 129. 711
25. Wagner 128. 710
— do. 127. 709
27. Andrschejewsky 126. 708
Kunststr.
29. Schaar 122. 705
Kleine Schwimmstr.
— Stadt=Marktbud. 121. —
— do. 120. —
Dünamarkt.

Stadt 1. Gr. 3. Hyp. I.
Sünderstr.
2. Feitelberg 1. 722
4. Reiner 4. 723
6. Schnakenburg 5. 724
8. Busch' Stiftung 6. 725
10. 12. Hackelberg 9. 727
14. Dimitrijew 10. 728
16. Rabinowitsch 11. 729
Herrenstr.
18. Resnikow 12. 730
20. v. Schröders 17. 731
22. Westberg 18. 732
24. Feitelberg 21. 734
26. 28. Cahn 23. 735
30. Hartmann 24. 736
32. Wolffschmidt 26. 737
Kleine Münstereistr.
34. Reyher 27. 704
— St. Marktbuden 30. —
— Dünamarkt 31. —
Dünamarkt.

Schwimmstr., kl.

Stadt 1. Gr. 1. Hyp. I.
Sünderstr.
2. Kutajew 123. 875
4. Schaar 122. 705
Schwimmstr.
———
Sünderstr.
— St. Marktbuden 121. —
Schwimmstr.

Seestr.

(Mühlgraben.)
V. O. V. Gr. 68. Hyp. II.
— Leverkus u. Söhne 120. Hyp. 1050
— do. 119. Hyp. 1049
1. do. 136. Hyp. 1256
3. Will 118. L. H. 509
5. Kolbe 117. L. H. 508
7. Kolbe 116. L. H. 507
9. Höflinger 115. L. H. 485
11. Grohting 114. L. H. 503
13. Päsch 113. L. H. 483
15. Zelming 112. Hyp. 1167
17. Sandberg 111. Hyp. 1188
19. Muischneek 110. L. H. 515
21. Busekist 109. L. H. 514
23. Leverkus 108. L. H. 940
25. Schmitz 107. L. H. 820
Hafenstr.
27. Dubosc 106. L. H. 484
29. Lietz 105. L. H. 502
31. Lietz 104. L. H. 499
33. Schwartz 103. Hyp. 1187
35. Kolbe 102. Hyp. 1179
37. Landmann 101. Hyp. 1166
———
— Scheel 147. Hyp. 1396
2. Champon 152. Hyp. 1734
4. Jansohn 149. Hyp. 1702
1a. Mey 148. Hyp. 1396
— Jansohn 150. Hyp. 1785
— Nordmeyer 151. Hyp. 1707
6. Jessen 132. L. H. 811
Aahöfsche Str.
12. Dubosc 130. L. H. 516
Hafenstr.
— Laurentz 60. Hyp. 1385

Segelstr.

(Thorensberg.)
Mit. 1. Gr. 50. Hyp. IV.
Alte Mitauer Str.
— v. Sengbusch 98. 182
— v. Sengbusch 96. 1424
1. v. Sengbusch 99. 1344
(Benkensholm.)
Kühleweins Graben.
— v. Sengbusch 79. 410
3. Ranck 78. 395
5. Sandt 77. —
7. Kath. Kirche 71. 392
9. M. S. Kusnezow 75. 1378
11. Wassiljew u. a. 70. 1262
13. Paramonowa 69. 409
15. M. S. Kusnezow 68. 1305
17. Kröger 115. 1383
19. Palinowsky 112. 1332
21. Kontschewsky 49. 1398
23. Dubitschenko 50. —
25. Gridunow 51. 394
Oskarstr.
———
(Thorensberg.)
Alte Mitauer Str.
— Brigis 102. 181
2. Kommander 101. 1427
(Benkensholm.)
Kühleweins Graben.
— v. Sengbusch 34. 404
Kahnstr.
— Saussing 118. 2035
— Saussing 42. 2034
4. Wegner 43. 1212
— Salmin 44. 1211
6. M. S. Kusnezow 45. 388
— Godel 46. —
— Linde 47. 1350
8. Sweest 48. 1341
— Kontschewsky 117. 1407
— Grünupp 116. 1389
Oskarstr.

Seifenstr.

(Seifenberg.)
Mit. 1. Gr. 73. Hyp. IV.
Asternstr.
1. Busch 1. 1310
— Rollberg 2. 1736
3. Herrmuth 4. 1720
5a. Wimbul 5. 1827
— Bowtowitsch 6. 1646
5. Barres 7. 1803
Keckausche Str.
Kornstr.
———
Mit. 1. Gr. 52. Hyp. IV.
— Widsche 113. 1655
Asternstr.

— Meller 110. 1561
2. Knoch u. a. 20. 1826
— Barkowsky 21. 510
— Bukult 22. 508
Keckausche Str.
Kornstr.

Selburgsche Str.

(Nordeckshof.)
Mit. 2. Gr. 65. Hyp. VI.
Moorstr.
— Preede 105. 542
2. Strasding 104. 477
4. 4a. Gelbe 103. 553

(Sassenhof.)
Mit. 2. Gr. 64. Hyp. IV.
— Sassenhof 3. —

———

(Nordeckshof.)
Mit. 2. Gr. 65. Hyp. VI.
Moorstr.
— Walmer 100. 474
1. Wihkul 101. —
3a. Spieß 121. 488
3. Kasparsohn 102. 514
10. Lahzis 97. 364
12. Grünwaldt 96. 715
7. Feldmann 95. 651
— Schljäkow 94. 539
— Saiz 93. 584

Sergejew-Str.

Mosk. 3. Gr. 35. Hyp. III.
Suworowstr.
— Krone (Kaserne) 30. —
Marienstr.

———

Suworowstr.
— Geistl. Seminar 29. 522
Marienstr.

Sessausche Str.

(Nordeckshof.)
Mit. 2. Gr. 65. Hyp. VI.
Moorstr.
1. Petersohn 63. 526
3. Ballod 64. 288

———

Moorstr.
— Bluhm 66. 581
2. Muzeneek 65. 521
4. Grendse 123. 854
6. Behrsing 124. 855

Shitomirsche Str.

Mosk. 4. Gr. 48. Hyp. III.
Moskauer Str.
— Stadt-Wasserwerk 72. 1771
(Jungfernhof.)

———

Mosk. 4. Gr. 72. Hyp. V.
Moskauer Str.
— Marowsky 57. 6
— Preedit 58. 326
1. Baude 59. 7
3. Kröger 60. 777
— Ar[illegible]chanik 64. 391
— Schakowskaja 65. 366
— Klawing 66. —
— Orlowsky 67. 203
— Bogdanowa u. a. 68. 199
— Hurwitsch 69. 124

Simonstr.

Pet. 3. Gr. 16. Hyp. II.
Alexisstr.
1. Buschland 103. 1081
— Fadejew 102. 1201
Bockstr.
3. Swaigsne 125. 1483
— Rudsit 101. 1361
Kiefernstr.
— Ernstein 136. 1622
— Pirow 89. 1182
Asylstr.
5. Skrasting 82. 1172
9. Hiege 81. 1196
— Frühlingsverein 80. 1220
Schienenstr.

———

Pet. 3. Gr. 17. Hyp. II.
Duntenhöfsche Str.
2. Charitonow 19. 1079
Bockstr.
4. Eis 18. 1202
6. Rosenthal 12. 1180
Kiefernstr.
8. Kariton 10. 1564
— Salzmann 9. 1178
Asylstr.
10. Pawlowsky 8. 1192
12. Guthoff 7. 1407
14. A.-G. Prowodnik 1. 1418
Schienenstr.

Slavenstr.

(Dreylingsbusch.)
Mosk. 4. Gr. 72. Hyp. V.
Moskauer Str.
— Nowikow 47. 125
Lettenstr.
1. Pahwul 46. 315
3. Gust 45. 330
— Rodsiewitsch 143. 453
Livenstr.
— Krasting 15. 322
5a. Malkewitsch 155. 579
Ehstenstr.
5. Hübner 13. 136
Oreler Bahn.

Mosk. 4. Gr. 71. Hyp. V.
— Holk u. Egriwe 60. 179
— Assar 61. 240
11. Bosse 59. 239
— Assar 153. 548
— Bukowsky 58. 622
Pensaer Str.
— Assar 51. 288
— Kalning 50. 287
— Holm 49. 401
— Amatneek 140. 444
Lubahnsche Str.

Smolensker Str.

Mosk. 1. Gr. 41. Hyp. III.
Uferstr.
1. Engelhardt 103. 614
3. Antipow 104. 611
5. 7. Morewsky 90. 608
Moskauer Str.
9—13. Nessadomow 89. 564
15. Atlas 80. 563
— v. Römeling 81. 567
Eliasstr.

Mosk. 1. Gr. 42. Hyp. III.
— Kaufhof 40—59. 714—733.
Gogolstr.

Mosk. 1. Gr. 41. Hyp. III.
17. Wolobrinsky 17. 133
— Kirchenhaus 14. 113
Reeperstr.
— Muchin 11. 84
Mühlenstr.

———

Uferstr.
2. Abel 105. 615
4. Schapiro 108. 605
6. Jürgensohn 109. 604
8. Wissotzki 110. 606
10. Ljutow 111. 607
— Ljutow 112. 591
Moskauer Str.
— Dahlfeld 139. 590
— do. 77. 589
12. Rappoport 78. 587
14. Atlas 79. 555
Eliasstr.
— Lwow 52. 571
16. Plawing 51. 559
18. Jwanow 50. 535
— Heinicke 49. 536
Gogolstr.
20. Klimow 18. 132
22. Skworzow 25. 116
— Skworzow 26. 114
Reeperstr.
— v. Bordelius 12. 112
Mühlenstr.

Sofienstr.

Pet. 3. Gr. 16. Hyp. II.
Dampfstr.
1. Tehraud 3. 1248
Nordstr.
— Berlin 118. 1343
6. 7. 9. Pawlowski 4. 1278
Allascher Str.

———

Dampfstr.
— Selicksohn 35. 1141
Nordstr.
— Zelle 34. 1426
— Kalning 33. 1132
— Harff 32. 1308
Wachholderstr.
— Braß 27. 1166
1. Schultz 126. 1491
Allascher Str.

Soldatenstr.

(Thorensberg.)
Mit. 1. Gr. 53. Hyp. IV.
Bauskesche Str.
— Brigader 79. 336
1. Silin 80. 1751
3. Mater 81. 350
5. Eberhardt 82. 339
7. Jansohn 83. 338
9. Grünupp 84. 1292
11. Dannenberg 85. 1290
13. Baumann 86. 2027
Ebelshöfscher Weg.

———

Bauskesche Str.
— Burkewitz 93. 285
2. Tilib 92. 340
4. Smilga 91. 1269
6. Pawassar 90. 1468
8. Lasding 89. 1231
10. Ohsol 87. 341
Ebelshöfscher Weg.

Solitüdenstr.

(Champetre.)
Mit. 2. Gr. 81. Hyp. VI.
Kalnezeemsche Str.
— Tschernjawski 20. 1426
Wolgundsche Str.
— Herrmann 177. 1264
1. Grikkis 178. —
— 179. —
— 180. —
— Bumann 181. —
Salwensche Str.
— Lungis 283. —
— 284. —
— 285. —
— Firan 286. —
— Kirchhof 287. —
Champetresche Str.

Mit. 2. Gr. 82. Hyp. VI.
(Marianenhof.)
— Schmidt 5. 1238
— Wehwer 9. 1350
Tuckumer Bahn.
— Wedler 4. 1239
— Laz 7. 1237
Annenhöfsche Str.
— Magidson 2. 1233

Sommerstr.

(Schwartzenhof.)
Mit. 2. Gr. 59. Hyp. IV.
Taubenstr.
1. Lapsin 26. 789
3. Brede 25. 793
5. Schmidt 24. 794
7. Zwingmann 208. 2010
— v. Jarmerstädt und Schilling 202. 1953
9. Wachsmuth 20. 797
11. Paul 19. 800
13. Lieven 18. 801
Olgastr.

———

Taubenstr.
2. Jelagina 14. 732
4. Rennert 15. 792
6. Grünberg 16. 795
— Koch 9. 727
8. Milton 17. 799
— Musikant 7. 1511
Olgastr.

Spahrensche Str.

(Alter Lagerplatz.)
Mit. 2. Gr. 75. Hyp. VI.
Windauer Str.
— Jürgensohn 16. 72
— Schlüper 20. 74
Neuenburger Str.
— Kusnezow 19. 66
— v. Boetticher (Johannishof) 43. 67
— Stein 44. 68
— Rosenthal 45. 574
— Songailo 116. 603
Raudensche Str.
— v. Rautenfeld 47. 65

Windauer Str.
— Kahan 160. 927
— Schlüper 18. 74
— Brockmeyer 191. 1185
Raudensche Str.
— Ossipow 162. 935

Spargelstr.

Mosk. 3. Gr. 34. Hyp. III.
Färberstr.
1. Lit.-pr. Bürgerv. 88. —
3. Bobrow 89. 465
5. Radsing 90. 2320
7. Buschmann 91. 2072
———
Färberstr.
2. Stände d. Stadt Riga (Armenasyl) 105. —
4. Reefsting 102. 459
6. Holzmann 101. 464
8. Busch 99. 463
10. Zaune 174. 2313
12. Zaune 92. 1889
— Schidelow 93. 2161

Spatenstr.

Pet. 3. Gr. 15. Hyp. II.
Dampfstr.
— Chitrik 110. 1549
— Goldstein 86. 1285
Nordstr.
— Lejneek 77. 1233
— Penkinsky 76. 1539
Hapsaler Str.
— Ohsol 63. 1230
15. Michelson 62. 1419
17. Strasdin 61. 1448
Adolfstr.
———
Dampfstr.
— Tennisson 33. 1099
1. Ohsol 34. 1147
Nordstr.
— Arrais 42. 1508
— Reischel 43. 1232
Hapsaler Str.
— Ahrste 52. 1245
— Mickelsohn 53. 1164
Adolfstr.

Speckstr.

Mosk. 1. Gr. 43. Hyp. III.
Moskauer Str.
— Berg 9. 633
Uferstr.
———
Moskauer Str.
— Goldzicker 60. 643
Uferstr.

Sperlingstr.

(Muckenholm.)
Mit. 1. Gr. 50. Hyp. IV.
Bretterstr.
— Ges. d. Rig. Holzsägemühlen 9. 1251
— do. 8. 1234
— do. 10. 1237
— do. 11. 1235
———
Bretterstr.
— Laschkow 114. 110
— Schneider 24. 111
— Rosenfeld 23. 112
— Letz 22. 113
— Stadt Riga 21. 114
— Vogel 20. 115
— Sperling 19. 1267
— Ges. d. Rig. Holzsägemühlen 12. 1291

Spirgensche Str.

(Alter Lagerplatz.)
Mit. 2. Gr. 75. Hyp. VI.
Bolderaaer Bahn.
— Starr&K., A.-G. 73. 55
Laidsensche Str.
— v. Rautenfeld 99. 368
Lassensche Str.
— Kasack 128. 791
— Brabin 178. 1120
Ugahlensche Str.
— Stange 85. 43
— Kolobkow 84. 44
Samitensche Str.
— Weinberg 86. 42
— v. Rautenfeld 92. 54
———
Bolderaaer Bahn.
— Starr&K., A.-G. 74. 90
— v. Rautenfeld 75. 38
Lauternsche Str.
— v. Rautenfeld 76. 40
Lidernsche Str.
— v. Rautenfeld 77. 41
Luttringer Str.
Lubessernsche Str.

Sprenkstr.

Mosk. 2. Gr. 30. Hyp. III.
Marienstr.
1. 3. Michelsohn 117. 373
5. Petersohn 115. 146
7. Ritter 114. 148
9. Ohsol 113. 23
11. Bergholz 125. 142
13. Sommer 112. 18
15. Merkuljew 111. 144
17. Wendt 110. 143
19. Wendt 109. 147
21. Karp u. Winck 108. 174
23. Wendt 107. 176
23b. Krewing 106. 175
Romanowstr.
23a. Karlewitz 149. 239
25. Kergalw 150. 241

Mosk. 2. Gr. 29. Hyp. III.
Gertrudstr.
27a. Graumann 81. 296
27. Sehl 80. 284
29. Lett. Wohlt.-Ver. 79. 277
31. Steinert 78. 272
33. Steinert 77. 274
35. Blechmann 76. 414
37. Kahan 75. 421
39. 41. Schagarin 73. 310
Säulenstr.
43. Jacobsohn 37. 319
45. Legau 36. 320
47. Stankiewicz 35. 326
49. Reimers 34. 327

Mosk. 3. Gr. 33. Hyp. III.
Ritterstr.
51. Kantor 105. 318
53. 55. Mukke 104. 278
57. 59. Krewing 103. 391

Mosk. 3. Gr. 34. Hyp. III.
Matthäistr.
— Lemmert 108. 1793
61. Bulle 153. 2074
63. Tidrik 154. 2109
65. Danziger 155. 2121
67. Wolff 160. 2151
69. Sarrin 161. 2153
71. Horn 163. 2173
73. Kergalw 162. 2172
75. Ilken 158. 2150
Helenenstr.
———
Mosk. 2. Gr. 30. Hyp. III.
Marienstr.
— Tscheluchin 99. 34
2. Alexejew 100. 1930
4. Warnecke 101. 21
6. Kramer 102. 22
8.10.12. 14. Gussew 104. 19
16. Kumin 153. 2443
— Dahnis 154. 2444
— 155. —
Romanowstr.

Mosk. 2. Gr. 31. Hyp. III.
18. Kornischenkow 66. 989
20. Kornischenkow 67. 991
22. Bergbohm 68. 990

Mosk. 2. Gr. 32. Hyp. III.
Gertrudstr.
— Reimann 57. 1087
24. Baltgail 56. 1139
26. Mortensen 55. 1140
28. Rohwedder 54. 1279
30. Frank 53. 1995
32. Grünheit 52. 1178
34. Riwosch 51. 1179
Säulenstr.
34b. Ertack 6. 1180
34a. Chatkewitsch 112. 2117

Mosk. 3. Gr. 37. Hyp. III.
Ritterstr.
36. Salnikow 52. 1394
38. Voß 51. 1396
40. Mukke 50. 1448
42. Balting 49. 1692
44. Joffe 48. 1693
46. 48. Zucker 46. 1400
50. Petersohn 45. 1399
52. Armitstead 44. 1772
54. Klumberg 43. 1773
Matthäistr.
— Jannow 40. 1623
54a. Lautz 163. 2422
56. Joffe 38. 1153
56a. Karlsberg 98. 2108
58. Uhdre 37. 1975
60. Kreuzberg 96. 2093
62. Liebeck 36. 1254
Helenenstr.

Staarstr.

(Schwartzenhof.)
Mit. 2. Gr. 58. Hyp. IV.
Amalienstr.
1. Berg 97. 815
3. Hennis 98. 804
5. Schmidt 99. 938
Dorotheenstr.
———
Amalienstr.
2. Awerjanowa 110. 816
Hammerstr.
4. Purring 100. 910
6. Purring 101. 871
Dorotheenstr.

Stabbensche Str.

Seifenberg.
Mit. 1. Gr. 73. Hyp. IV.
Vogelstr.
— Schilinsky 39. 1413
Kirchhof.
———
Vogelstr.
— Frischenfeld 62. 486
Kirchhof.

Stahlgießereistr.

V. D. V. Gr. 87. Hyp. V.
Plettenbergstr.
— v. d. Recke, Bar. 141. 577
Atlasstr.
———
Plettenbergstr.
— Salz 161. 874
— Neumann 173. 917
— Chomse 148. 606
— Chomse 147. 608
Atlasstr.

Stallstr.

Stadt 1. Gr. 3. Hyp. I.
Karlsstr.
1. 3. Rehmer 138. 837
Schmiedestr.
———
Karlsstr.
2. Grahmann 88. 784
— Städt. Stapelplatz 89. —
Schmiedestr.

Stapelstr.

(Kojenholm.)
Mosk. 4. Gr. 48. Hyp. III.
Kojenholmsche Str.
— St. Diskontobank 89. 2195
1. St. Diskontobank 49. 1872
3. Stadt, Kojenholmsch. Garten 47. —
— Jacobsohn 46. 2239
5. Jacobsohn 45. 1869
Friedrichsstr.
— Dombrowsky 53. 1878
5a. Tillner 54. 1880
— Tautenhahn 55. 2323
7. Krause 56. L. H. 407
9. Preiberg 58. 2203
9a. Gulbe 59. 1882
11. Kalning 60. 1887
13. Braun 62. 1886
— do. 63. 2023
Kojenholmsche Str.
———
Kojenholmsche Str.
— Städt. Stapelpl. 51. —
— do. 52. —
Kojenholmsche Str.

Stationsstr.

(Nordecksho f.)
Mit. 2. Gr. 65. Hyp. VI.
Schlockfche Str.
— Dreimann 7. 313
1. Krause 8. 928
Kleine Stationsstr.
— Friede 11. 242
— Schule 12. 360
3. Liphardt 13. 240
5. Sarring 15. 617
7. v. Orlowsky 16. 314
9. Kreewis 17. 598
13. Reburg 19. 339
Bolderaaer Bahn.
———
Schlockfche Str.
— Skadin 32. 175
2. Leekmann 31. —
— Lietz 30. —
4. Wihtok 29. 532

6. Korysno 28. 912
8. Schwan 125. 913
10. Zaune 27. —
12. Sahlup 26. 362
Durbensche Str.
14. Wolner 21. 363
16. Busch 20. —
Bolderaaer Bahn.

Stationsstr., kl.

(Nordeckshof.)
Mit. 2. Gr. 65. Hyp. VI.
Stationsstr.
— Krause 8. 928
1. Fritzsohn 9. 1225
3. Poltz 10. 174
5. Sweedre 118. —
7. Kersten 119. —
9. Leepin 120. 423
11. Zelming 3. 453
Bolderaaer Bahn.
———
Stationsstr.
2. Friede 11. 242
4. Schule 12. 360
— Liphardt 13. 240
6. 8. Lau 18. 1269
— Neburg 19. 339
Bolderaaer Bahn.

Stefanstr.

Mosk. 3. Gr. 38. Hyp. III.
Waggonstr.
— Waggon-Fabrik 85. 1387
Pernauer Str.
— Waggon-Fabrik 86. 1387
Obere Str.
— Akt.-Ges. Klein 81. 2189
Mühlgrabener Bahn.
———
Waggonstr.
Pernauer Str.
— Nobel 75. 2016
Mühlgrabener Bahn.

Stegstr.

Stadt 1. Gr. 6. Hyp. I.
Scheunenstr.
1. Donner 56. 372
3. Volkmann 55. 371
5. Haacke 54. 321
7. Brüggemann 53. 370
— do. 60. 278
9. Wolkow 61. 369
Kleine Schmiedestr.
———
Scheunenstr.
2. 4. Scheuber u. a. 45. 317
4. Kartykowa 47. 381
6. Berner 48. 382
8. Scheuber 45. 317
10. Graß 49. 383
— do. 50. 386
— Löwenstein 52. 384
Kleine Schmiedestr.

Steilstr.

(Thorensberg.)
Mit. 1. Gr. 53. Hyp. IV.
Windstr.
— Reimers 51. 200
Kühleweins Graben.
———
Windstr.
— Bertelsohn 52. 202
Kühleweins Graben.

Steinstr.

(Groß-Klüversholm.)
Mit. 1. Gr. 49. Hyp. IV.
Dünaufer.
1. Städt. Mietshs. 89. 20
Schiffsstr.
— Bulling 90. 19
3. Krupennikow 106. 18
5. Torno 105. 17
7. Kreewing 102. 16
9. 11. Legsding 104. 15
Grabenstr.
13. Nowikow 130. 106
15. Lucht 129. 1214
17. Stadt-Feuerw. 128. 1379
(Kobernschanze.)
19. Mitauer Bahn 132. 1274
21. 23. Grückmann 127. 172
Altonaer Str.
———
(Groß-Klüversholm.)
Dünaufer.
2. Paramonow 107. 4
Muckenholmsche Str.
4. Morosow 114. 7
6. Krupennikow 115. 8
8. Petersohn 116. 9
10. Strugis 117. 10
12. Germann 118. 11
14. 16. Löwenberg 119. 12
18. Sihlit 121. 107
Alte Mitauer Str.
20. Löwenberg 122. 13
(Kobernschanze.)
22. 24. Hillmann 123. 179
26. 28. Kwetkowsky 124. 178
Altonaer Str.

Sternstr.

Mosk. 3. Gr. 35. Hyp. III.
Revaler Str.
— Kolesnikow 39. 1263
1. Schmidt 40. 1585
3. Wailis 41. 1660
5. Beckmann 42. 2095
7. Bornhaupt 43. 1252
9. Littchen 44. 534
11. Matsohn 45. 1742
Laboratoriumstr.
— Roman 61. 2218
13. Stein 62. 1615
15. Wosweneek 63. 2131
17. Lasding 64. 1728
19. Wichmann 65. 1727
21. Schmidt 66. 1690
23. Lamscha 67. 1999
25. Bette 68. 2048
Augustenstr.
— Keidan u. a. 82. 519
27. Lasda 83. 1678
29. v. Hencko 84. 1720
31. Debbes 111. 2322
Theresenstr.
———
Mosk. 3. Gr. 36. Hyp. III.
Revaler Str.
— Rimscha 61. 1261
2. Berlin 60. 1401
4. Sneedse 59. 1571
6. Arrestanten-Kinder-Asyl 58. —
8. Klawe 57. 520
10. Tschuberkis 56. 1574
12. Bobrowsky 55. 1575
Laboratoriumstr.
— Gustav 43. 1258
14. Slohke 42. 518
16. Seidmann 41. 1667
18. Waldmann 40. 2034
20. Koslowsky 39. 1645
22. Rutkowsky 38. 1940
Augustenstr.
24. Sedelneek 26. 2043
26. Zemesch 25. 529
28. Pokewitz 24. 2076
30. Smildsing 23. 1201
Pernauer Str.

Stettiner-Str.

V. O. B. Gr. 84. Hyp. V.
Kettlerstr.
— Agthe 62. 802
— Agthe 50. 803
— 72. —
— v. Büngner 64. 830
———
Hamburger Str.
— Ullmann 83. 895
— Felser 82. 857
Danziger Str.
— Roßmann 87. 924

Stifts-Ausfahrt.

Stadt 1. Gr. 7. Hyp. I.
Bischofsstr.
— Seeberg 26. 1
Bremerstr.
— Städt. Marktplatz 28. —
Dünamarkt.
———
Herderplatz.
— Girgensohn 36. 216
Guttenberg Str.
— Stadt-Marktpl. 35. —
— Stückgutwaage 29. —
Dünamarkt.

Stintseestr.

Pet. 2. Gr. 25. Hyp. II.
Friedensstr.
1. Begräbnishaus d. Gertrudkirche 89. 1323
3. Begräbnishaus d. Jesuskirche 88. 1322
5. Müllersohn 87. 659
7. Altberg 85. 646
9. Allick 83. 649
11. Wollberg 82. 1212
13. Djennis 81. 658
15. Berowsky 79. 647
17. Pulste 78. 698
19. Plakis 75. 664
21. Bogdanowitsch 74. 650
23. Laßmann 72. 652
— Michejew 71. 665
Bärenstr.

Pet. 3. Gr. 17. Hyp. II.
— St. Riga, Fläche 96. —
Invalidenstr.

Pet. 3. Gr. 17. Hyp. V.
— Chomse 90. 610
Mühlgrabener Bahn.
———
Pet. 2. Gr. 26. Hyp. II.
— Stadtkirchhöfe 20. 492. 507
— Gertrud-Gem. 116. —
— Städt. Kalne-Schirbe Ges. (zum Kirchhofe bestimmt) 2. —
Mühlgrabener Bahn.

Stintsee-Ufer.

V. O. B. Gr. 91. Hyp. V.
Jägel-Fluß.
— Städt. Heuschl. 83. —
— do. do. 82. —
— do. do. 81. —
— Wez-Stange-Ges. 80. —
— Stange-Klas-Ges. 79. —
— Ostwald (Sorgenfrei) 92. 103
— Balod-Gesinde 93. —
— Griech. Bischofsstuhl (Eichental) 94. 104
— Georgenhospital (Karlsholm) 95. 234
— Sperlings Erben, Wegner, Brockhausen (Sprukste-Ges.) 99. —
V. O. B. Gr. 85. Hyp. V.
— Gesinde Kulle 36. —
— Gesinde Giese 35. —
— Agthe (Gravenhof) 34. 525
— Gesinde Klebeck 33. —
— Agthe (Gravenhof) 32. 799
— Gesinde Melle 31. —
— Gesinde Klebeck 30. —
— Jutefabrik 21. 163
— Agthe (Neuhof) 20. 105
— Gesinde Griesle 19. —
— Gesinde Kulle 18. —
— Agthe (Heilshof) 17. 106
— Rig. Baugesellsch. (Dragunshof) 16. 107
Plettenbergstr.
V. O. B. Gr. 84. Hyp. V.
— Maile-Gesinde 15. —
— Meese 13. 108
— Selting (Ehler's Gelegenheit) 12. 109
— Klebeck-Gesinde 11. —
— Ruetz (Gravenhof) 40. 309
— Gravenhof, Baugesellschaft 10. 110
— Annenhof, Baugef. Struktor 9. 111
— do. 39. 279
— Meyershof, Kerkovius 8. 112

Strasdenhöfsche Str.

V. O. B. Gr. 92. Hyp. V.
Petersburger Chaussee.
1. Ges. der Rig. Baumwollfabrik 36. 276
— Pychlau 37. 63
2. Pychlau 38. 60
3. Blindenheim 39. 61
4. Pychlau 40. 62
5. Girgensohn 41. 59

Strauchstr.

(Friedrichsholm.)
Mit. 1. Gr. 51. Hyp. IV.
Kleine Holmstr.
— Berlin 33. 431
— Brusinsky 35. 432
1. Adamowitsch 36. 1694
1a. Runge 91. 1735
2. Buckel 37. 1914
Friedrichsholmsches Ufer
———
Kleine Holmstr.
— Grunde 24. 1824

— Abrant 61. 1880
— Lapping 58. 428
— Kruhming 56. 424
— Strenge 55. 423
Friedrichsholmsches Ufer

Stresowstr.

(Schwarzenhof.)
Mit. 2. Gr. 59. Hyp. IV.
Fuhrmannsstr.
— Borkewitsch 110. 890
1. Ritschel 187. 1829
3. Walther 189. 1897
— Nevermann 190. 1815
Ernestinenstr.
——
Fuhrmannsstr.
— Wihlip 111. 889
— Tier-Asyl 184. 1771
5. Lemke 185. 1772
Ernestinenstr.

Struktorstr.

B. O. B. Gr. 89. Hyp. V.
Petersburger Chaussee.
— A.-G. Struktor 15. 47
Bickernscher Weg.
——
Petersburger Chaussee.
— Rudsit 16. 726
— A.-G. Struktor 15. 47
Bickernscher Weg.

Strusenstr.

Mosk. 1. Gr. 43. Hyp. III.
Uferstr.
— Schorin 63. 634
Moskauer Str.
— Behrsing 57. 759
— Nikitin 145. 2441
— Nikitin 148. 2449
— Rabinowitz 37. 651
— Ursanowitsch 45. 439
Sadownikowstr.
——
Uferstr.
— Schischkin 64. 635
Moskauer Str.
— Tusow 55. 764
— III. Ges. g. Kr. 48. 760
— Rubin 47. 769
— v. Böhlendorff 144. 2427
Sadownikowstr.

Stubbenseesche Str.

Mosk. 3. Gr. 71. Hyp. V.
Rjäsansche Str.
1. Wende 96. 367
— Strautneek 87. 311
— Eljaschow 124. 393
3. Preedit 105. 390
5. Philips 135. 421
7. Müller 104. 356
9. Reeksting 103. 328
Bärenhöfsche Str.
11. Freymann 106. 357
— Kreews 154. 616
(Moordorf.)
——
Mosk. 3. Gr. 71. Hyp. V.
Rjäsansche Str
2a. Machwitz 134. 424
2. Erbe u. Kester 125. 415
4. Indulen 126. 409
6. Brakscha 127. 404
8. Tidrik u. a. 128. 394
— Preedit 129. 385
10. Tidrik 130. —
14. Skrasting 145. 494
— 155. —
Bärenhöfsche Str.
— Serafimow u. a. 142. 472
Moordorf.

Subbathsche Str.

(Nordeckshof.)
Mit. 2. Gr. 66. Hyp. VI.
Ambothensche Str.
— Kalning 72. 298
1. Grünberg 70. —
3. Wischnewskaja 67. 216
——
Ambothensche Str.
2. Panne 73. 659
4. Müller 74. —
6. Burmann 69. 215

Sünderstr.

Stadt 1. Gr. 1. Hyp. I.
Scharrenstr.
1. Fleischer 46. 452
3. v. Belino-Bielinowicz 47. 451
5. Scheimann 48. 450
7. Schmaehling 51. 449
9. Pinck 52. 448
11. Heyer 53. 447
Petri-Friedhof.
13. Walter 56. 446
15. Meschtschaninow 57. 445
17. 19. Kusnezow 59. 443
21. Ossipow 60. 442
Herrenstr.
23. Mitschke 86. 441
25. Kron 87. 440
27. Lisschitz 89. 439
Kleine Sünderstr.
29. v. Sengbusch 90. 438
31. Resnikow 91. 437
33. Nathan 92. 436
Reußische Str.
35. Gebr. Popow 108. 663
Kämmereistr.
37. Heinicke 109. 435
— Städt. Markt 119. —
Dünaufer.
——
Stadt 1. Gr. 3. Hyp. I.
Marstallstr.
2. Grosset 3. 744
4. Reiner 2. 844
6. Feitelberg 1. 722

Stadt 1. Gr. 1. Hyp. I.
Schwimmstr.
8. Nathansohn 146. 721
10. Mitschke 145. 720
12. Seeck 144. 718
14. Schönfeldt 143. 719
16. Sadowsky 141. 845
Herrenstr.
18. Mentzendorff 140. 870
20. Arnholdt 137. 871
22. Berner 136. 872
24. Grün 135. 873
26. Meyer-Stocker 132. 713
28. Kerkovius 131. 874
30. Wagner 127. 709
32. Popow 124. 706
Kunststr.
34. Kutajew 123. 875
Kleine Schwimmstr.
— Städt. Markt 121. —
— do. 120. —
Dünaufer.

Sünderstr., kl.

Stadt 1. Gr. 1. Hyp. I.
Sünderstr.
1. v. Sengbusch 90. 438
Kleine Wagestr.
3. Seeberg 96. 649
— Horon 95. 656
Schwarzhäupterstr.
——
Sünderstr.
2. Lisschitz 89. 439
Wagestr.
4. Ges. der Schwarzhäupter 82. 646
Rathausplatz.

Suworowstr.

Stadt 2. Gr. 5 Hyp. I.
Thronfolger-Boul.
1. Alexander-Gymn. 38. —
Pauluccistr.
— Wöhrmanns Park 5. 909
Pet. 1. Gr. 21. Hyp. II.
Elisabethstr.
3. Klewerblatt 53. 928
5. Berg 54. 926
7. 9. Berg 55. 929
11. Berg 56. 879
Mühlenstr.
13. 15. Balod 71. 880
17. Kohzer 72. 930
19. Nissen 73. 931
21. Jaunsem 74. 932
23. Suhr 75. 933
25. Dauge 76. 844
Newastr.
27. Schulmann 91. 846
29. Jestanowitsch 90. 853
31. Reß 89. 934
Pet. 1. Gr. 22. Hyp. II.
Romanowstr.
31a. Sonner 74. 842
33. 35. Lukin 76. 935
37. Donack 77. 960
Gertrudstr.
39. Butowsky 87. 945
Marthastr.
41. 43. Behrsing 88. 944
45. 47. Chrustalew 99. 802
Säulenstr.
49. Otljagow 100. 964
51b. Hirschberg 111. 1376
51. 51a. Kanep 110. 769
Pet. 2. Gr. 28. Hyp. II.
Ritterstr.
53. 55. Kreewing 79. 770
57. Schleicher 80. 947
59. Preuß u. a. 81. 948
61. Werlein 82. 949
63. Sulter 83. 768
Matthäistr.
65. Stadt-Polizeiamt 94. 1028
67. Städt. Mil.-Mag. 95. —
69. Kr.-Proviantamt 96. —
71. Städt. Schule 97. 1327
73. Duje 98. 1035
Kanonenstr.
75. Krone, Kasernen 32. —
Artilleriestr.
77. Taube 30. 1008
79. Apsit 29. 1009
81. Engel 28. 1297
83. Slaidin 27. 1010
85. Wiegandt 26. 1006
87. Loewy 25. 1005
89. Ahrgal 24. 1021
91. Ahrgal 23. 1022
93. Elsin 22. 992
Pet. 2. Gr. 27. Hyp. II.
Revaler Str.
95. Tschikunow 52. 1012
97. Ohsch 53. 1013
99. Geistl. Seminar 54. 1043
101. 103. 105. 107. do. 55. 1043
109. Fichte 56. 1001
111. Trey 57. 1260
113. Baumann 58. 1249
115. Rasausky 59. 1042
117. Mansurow 61. —
119. 121. 123. 125. Geistliches Seminar 55. 1043
Pernauer Str.
127. Felser & Co. 5. 760
129. Dombrowsky u. a. 4. 761
131. Gärtner 3. 952
133. Block 60. 1352
135. Ohsch 1. 965
Alexanderstr.
——
Stadt 2. Gr. 5. Hyp. I.
Thronfolger-Boul.
— Herzfeld 31. 907
2. v. Pander 30. 968
4. v. Pander 29. 967
Pauluccistr.
— Friedmann 13. 689
6. Friedmann 12. 905
8. Mintschenkow 11. 906
10. Mintschenkow 10. 964
Parkstr.
12. Pfab 8. 903
14. Spar- u. Vorsch.-Kasse der Rig. Handwerker 6. 902
Mosk. 2. Gr. 30. Hyp. III.
Elisabethstr.
16. 18. Lindberg 76. 4
20. 22. Bucklewitsch 75. 5
24. 26. Kamkin 74. 6
Mühlenstr.
28. 28a. v. Petkewitsch 60. 7
30. Brückmann 59. 8
32. Mincke 58. 9
Kleine Newastr.
— Leeping 44. 135
Newastr.
34. Königstädter 43. 10
36. Jestanowitsch 42. 150
38. Berkowitz 20. 149
40. Krutelew 19. 195
42. Bloßfeldt 18. 12
Romanowstr.
44. Seidler 17. 179
46. 48. St. Kinderasyl 2. 140
50. Ruhtenberg 1. 153
Mosk. 2. Gr. 29. Hyp. III.
Gertrudstr.
52. Sawertkin u. a. 118. 156
54. 58. Muraschew 117. 158
56. Schurtschilow 116. 157
60. Beresow 114. 168
62. Gernsdorff 113. 167
64. Mester 112. 166
Säulenstr.
66. 68. Behrsing 3. 159

70. Kuschke 2. 162
72. Taurock 1. 188
Mosk. 3. Gr. 33. Hyp. III.
Ritterstr.
74. Grehp 66. 137
76. Beckmann 65. 138
78. Preiß 64. 196
Matthäistr.
— Städt. Mietshs. 58. —
— Stadt-Stapelpl. 118. —
80. Teichmann 57. 447
82. Snopko 56. 451
84. Kegel 55. 452
86. Zelm & Böhm 54. 453
88. Medne 53. 448
90. Pusirewski u. a. 26. 457
92. Friedrichs 25. 450
94.96. Pusirewski u.a. 26. 457
98. Sablotzki 24. 356
Artilleriestr.
100. Kreewing 1. 443
102. Steinmann 2. 445
104. Galwin 3. 1907
106. Plath 4. 441
108. Seding 5. 1334
110. Freymann 6. 408
112. Levitan 10. 511
114. Günther 8. 411
Mosk. 3. Gr. 35. Hyp. III.
Revaler Str.
— Kamintius 95. 2188
116. Krone (Kaserne) 30. —
Straße.
118. Geistl. Seminar 29. 522
120. Sehja 26. 2058
122. Treu 25. 355
124. Steenhusen 22. 2192
126. Geistl. Seminar (Dreif.-Kloster) 21. 522
Pernauer Str.
128. 130. 132. 134. Petersen u. Bergmann 15. 1398
Kronenstr.
136. Felser & Co. 94. 760
138. 140. 142. Norwell 4. 994
Alexanderstr.

Talstr.

Pet. 2. Gr. 25. Hyp. II.
Kasernenstr.
1. Zietemann 100. 506
3. Hiege 101. 655
5. Ohsolin 102. 624
7. Ackermann 103. 610
9. v. Sengbusch 104. 621
Waffenstr.
11. 13. 15. 17. Zietemann 31. 600
19. Iwanow 39. 516
Bachstr.
——
Kasernenstr.
2. Ksjunin 91. 522
4. Koslowsky 93. 521
6. Budo 99. 639
8. Buchhorn 98. 640
10. Hausmann 128. 1465
12. Koretzky 133. 1464
— Pahleers 97. 1300
Waffenstr.
14. Janehl 53. 1274
— Brauske 52. 1471
16. Jawoisch 51. 608
18a. Brauske 50. 607
18b. Jawoisch 50. 607
20. Zietemann 49. 514
Bachstr.

Talsensche Str.

(Schwartzenhof.)
Mit. 2. Gr. 57. Hyp. IV.
Dorotheenstr.
— Tschernowa 65. 1192
1. Postmann u. a. 66. 676
3. Göritz 67. 672
5. Feldheim 68. 677
— Baer 71. 671
7. Bürgel 75. 1503
— Platow 76. 683
Lagerstr.
— Pleschkin 77. 839
9. Zesniak 103. 847
11. Balzer 102. —
13. Blumberg 101. 2067
15. Donath 100. 680
17. Brode 99. 681
19. Seebode 98. 882
21. Grudup 97. 1549
21b. Saulit 153. 1978
23. Matison 96. 904
25. Klawe 95. 885
27. Hauck 136. 1382
29. Zinowsky 94. 887
— Braschlis 93. 886
Fuhrmannsstr.
——
(Gravenhof.)
Dorotheenstr.
— Waisenh., Wald 48. 530
2a. Apperat 143. 1671
2. Werkmeister 53. 580
4. Goldberg 52. 1185
— Platow 51. 562
Lagerstr.
— Warter 104. 497
Gummistr.
6. Melbard 109. 612
8. Schamping 110. 585
(Schwartzenhof.)
10. Schpanow 111. 702
12. Wollmann 112. 678
14. Dejus 113. 1418
Fuhrmannsstr.

Tambowsche Str.

Mosk. 4. Gr. 46. Hyp. III.
Moskauer Str.
— Felder 110. 1112
— Städt. Baugrund 145. —
Saratowsche Str.
— Stadt, Kasernen 136. —
— Stadt-Sandfl. 128. —
Oreler Bahn.
——
Moskauer Str.
— Werlinski 112. 988
— Städt. Kaserne 130. 2073
Saratowsche Str.
— Liebesmann 134. 2248
— Städt. Bauplatz 148. —
— Ter-Akopoff 147. 2410
Oreler Bahn.

Tapetenstr.

(Sassenhof.)
Mit. 2. Gr. 64. Hyp. IV.
Kandauer Str.
— Seibert u. a. 103. 1034
1. Raß 104. 1039
2. Pirang 105. 1081
— do. 106. 1458
— v. Tiesenhausen 97. 1649
— Lamz 96. 1095
Gregorstr.
— Gaile 108. 1099
— Ore 109. 1265
Fabrikantenstr.
— Kowarzyk 119. 1078
— Bauer 124. 1342
Goldinger Str.

Taubenstr.

(Schwartzenhof.)
Mit. 2. Gr. 59. Hyp. IV.
Lagerstr.
— Rentsch 1. 651
Glockenstr.
1. Blinow 12. 730
3 Holtzmeyer 13. 731
5. 7. Jelagina 14. 732
Sommerstr.
— Lapsin 26. 789
9. Dombrowsky 27. 790
11. Brede 28. 1277
11a. Pfab 29. 859
13. Klauberg 30. 866
Ernestinenstr.
15. Hag. Schützen-V. 31. 1314
Kapselstr.
17. Grünberg 39. 960
19. Schulz 143. 1340
— do. 40. 958
Mit. 2. Gr. 60. Hyp. IV.
Kalnezeemsche Str.
— Hartmann 59. 1485
21. Grebe 77. 1488
23. 25. Rehwald 58. 971
27. Schaeffer 73. 1440
Christoffstr.
29. Kolpakow 86. 1621
31. Wagner 87. 1613
33. Brauer 91. 1622
35. Martins-Kirche 100. 1945
Martinsstr.
37. Kasselmann 89. 1632
39. Konrad 92. 1683
41. Reiner 106. 1793
— Gebauer 97. 1666
Hagensberger Str.
——
Mit. 2. Gr. 61. Hyp. IV.
Lagerstr.
— Heyster 143. 1937
Glockenstr.
— Kornet 114. 734
— Müller 115. 735
Burschenstr.
2. Matson 122. 733
4. Mattausch 123. 788
Waldstr.
6. Cantini 101. 787
8. Schmidt 100. 963
10. Müller 99. 1875
12. Wylhuizen 98. 937
— Ehrschke 97. 936
Mit. 2. Gr. 60. Hyp. IV.
Kalnezeemsche Str.
— Bielchen 53. 1245
14. Moritz 54. 956
16. Carlstein 55. 1162
18. Handrack 56. 957
20. Bengson 57. 920
— Behrsing 48. 916
22. Schumann 47. 669
24. Walter 98. 1657
26. Ahrens 88. 1733
Martinsstr.
28. Zehsneek 90. 1636
30. Brandt 96. 1675
32. Eljaschow-Stankiewicz 95. 1689
34. Jahnke 94. 1667
Hagensberger Str.

Teichstr.

Pet. 3. Gr. 12. L. H.
Katharinendamm.
1. Wassiljew 44. 319
3. Sappal 43. 308
Pet. 3. Gr. 12. Hyp. II.
5. Reeksting 42. 1591
Pet. 3. Gr. 12. L. H.
7. Spranz 41. 808
9. Spranz 104. 809
11. Lewit 40. 364
——
Katharinendamm.
2. Sappal 50. 321
4. Meinert 51. 337
6. Ehk 52. 316
— Lapping 37. 296
8. Sirmit 114. 1010
— Städt. Pachtgrund 39. 336

Teichstr.

(Altgasen.)
Mit. 1. Gr. 74. Hyp. VI.
Grenzstr.
— Arro 150. 1372
— Poschokinskaja 1. 427
1. Günther 34. 641
3. Pope 33. 640
5. Freudendorf 32. 648
7. Sehlberg 31. 1148
9. Kornet 30. 1260
11. Kaufmann 29. 452
— Fedotow 28. 733
Gymnastikstr.
— Sprohge 27. 449
13. Kaynasch 26. 832
15. Walner 25. 1272
17. Skilling 24. 497
19. Brundsche 23. —
21. Reinfeld 22. 439
23. Peskunow 20. 1113
——
Grenzstr.
— Bowtowitsch 36. 766
2. Eltzen 35. 683
4. Meesle 40. 707
6. Grikke 41. 922
8. Waldmann 44. 767
10. Stuhre 45. 428
12. Rulle 51. 457
— Uhlin 52. 900
Gymnastikstr.
— Leeping 53. 831
14. Missun 55. 1422
16. Kreitzberg 56. 806
18. Fuhrmann 57. 537
20. Tode 58. 622
22. Lasding 59. 797
Altgasenscher Weg.
24. Lubinsky 115. 876

Tempelstr.

(Schwartzenhof.)
Mit. 2. Gr. 59. Hyp. IV.
1. Berg 63. 876
— Mertiens 64. 838
3. Zimmermann 65. 829
5. Hagen 186. 1802
7. Blumenbach 67. 864
Luisenstr.
——

— Woskressenski 73. 811
2b. Bergholz 146. 1397
2a. Baptistengem. 72. 809
4. Biering 71. 848
6. Schmidt 70. 849
8. Dziewicki 69. 862
10. Maksimow 68. 863
— Hoppe 157. 1760
Luisenstr.

Theater-Boul.

Stadt 2. Gr. 5. Hyp. I.
Kalkstr.
1. Minus 57. 670
2. Großwald 59. 674
3. Mohrberg 60. 675
4. Mohrberg 65. 676
5. Mohrberg 66. 677
Theaterstr.
6. Russ. Vers.-Ges., gegr. 1835 68. 678
7. v. Wolff-Stomersee 69. 680
8. v. Wolff-Stomersee 70. 681
9. Spohr 73. 671
Weberstr.
10. Minus 74. 877
11. Rig. Gewerbever. 76. 894
12. Kadisch 77. 686
13. Antonowa 79. 688
Karlsstr.

Kalkstr.
16. St. Riga, Theater 56. 672
— do. 89. —
— do. 96. —
Weberstr.
15. Krone, Post- und Telegrafenamt 93. 1062
14. St. Polizeiamt 90. —
Karlsstr.

Theaterstr.

Stadt 1. Gr. 2. Hyp. I.
Schmiedestr.
1. Windisch 142. 536
Riesingstr.
3. Neubert 49. 465
Königsstr.
5. Kalning 32. 481
7. Schuchhardt 33. 489
9. Sichmann 34. 488
Wallstr.
Stadt 2. Gr. 5. Hyp. I.
11. Russ. Vers.-Ges., gegr. 1835 67. 679
— do. 68. 678
Theater-Boul.

Stadt 1. Gr. 2. Hyp. I.
Schmiedestr.
2. Ohsoling 54. 528
4. Wissotzki 52. 529
6. Hartmann 50. 530
Königsstr.
8. Sonn 31. 480
10. Krone, Speicher 27. —
12. Thiel 24. 490
Wallstr.
Stadt 2. Gr. 5. Hyp. I.
14. Mohrberg 66. 677
Theater-Boul.

Theestr.

Mosk. 4. Gr. 46. Hyp. III.
Poltawasche Str.
1. Kirstein 86. 1307
3. Rybnikow 87. 1322
5. Ozolin 77. 2175
7. Jwanikow 76. 1336
Kostromasche Str.

Poltawasche Str.
— Spahrs 88. 1665
2. Markow u. a. 89. 2412
4. Ebr. Beerd.-K. 90. 1921
6. do. 91. 1407
Kostromasche Str.

Theresenstr.

Mosk. 3. Gr. 35. Hyp. III.
Marienstr.
— Behrsin 91. 501
2. Scheibel 90. 1920
4. Schuch 88. 2139
6. Peisum 87. 2040
8. Sennels 86. 1691
10. Eckert 85. 2240
— Debbes 111. 2322
Sternstr.

Marienstr.
1. Blumberg 92. 1972
Pernauer Str.

Theringer Str.

(Altona.)
Mit. 1. Gr. 55/37. Hyp. IV.
Kleine Altonaer Str.
Private Gr.-Nr.
— Leitis 56
1. Ohsol 57
3. Ohsol 58
5. v. Rautenfeld 59
7. v. Rautenfeld 60
9. Jkner 61
Altrahdensche Str.
11. Matthäus 62
13. Kruhming 63
15. Lasdin 64
17. Preede 65
19. Behrsing 66
Wald.
Grenzstr.
(Lindenruh.)
Mit. 1. Gr. 83. Nr. 1. Hyp. VI.
Private Gr.-Nr.
— Murow 23a
29. Kundsing 23b
31. Remmes 25
33. Bulle 25a
Assietensche Str.
35. Schilinsky 29
37. Radsing 30
Altautzer Str.
39. Bligsne 32
41. Putel 32a
43. Laubert 38a
— Tscharing 38
Gymnastikstr.
45. Gut Lindenruh 39

Mit. 1. Gr. 55/37. Hyp. IV.
(Altona.)
Kleine Altonaer Str.
Private Gr.-Nr.
2. Paletzky 74. 75
4. Baumann 73
6. Rudsit 72
8. Petrowitz 71
Altrahdensche Str.
10. Schakewitz 70
12. Rambe 69
14. Specht 67. 68
Wald.
Grenzstr.
Mit. 1. Gr. 83. Nr. 1. Hyp. VI.
(Lindenruh.)
Private Gr.-Nr.
26. Base 48
28. Saikow 48g
30. Skater 48e
32. Timm 48d
Angernsche Str.
34. Jwansohn 47
36. Frischmann 47f
38. Kohklit 47a
— Gabre 47b
Gymnastikstr.
— Kalning 46
40. Gramatnek 45
Aiswickensche Str.
42. Wilzing 43. 44
44. Kwest 42
46. Leschinsky 41
Altmockensche Str.
48. Ahbol 40
50. Senkewitsch 88
52. Rudsit 89
54. Pukke 99

Thomasstr.

Mosk. 4. Gr. 48. Hyp. III.
Moskauer Str.
— Lietz 12. 865
— Ballod 9. 863
Uferstr.

Moskauer Str.
— Wannag 13. 896
2. Michelsohn 17. 1939
Kojenholmsche Str.

Thronfolger-Boul.

Stadt 2. Gr. 9. Hyp. I.
Nikolaistr.
1. Pflug 8. 405
2. Felder 10. 925
3. v. Transehe-Roseneck 11. 432
4. Kuchczynski 12. 431
5. Volkheim 13. 429
6. Schwarzbort 14. 434
Reimersstr.
7. Reimers'sche Augenheilanstalt 16. 185
— do. 17. 186
8. Stadtgymnasium 18. 391
9. Mentzendorff 20. 418
10. Hammer 22. 421
Alexander-Boul.
Stadt 2. Gr. 5. Hyp. I.
11. v. Klot 53. 916
13. v. Transehe-Roseneck 50. 915
15. Weiß'sches Leg. 49. 917
17. v. Dalwigk 48. 911
Ingenieurstr.
19. Polytechnikum 45. 918
Architektenstr.
21. v. Stankiewicz 42. 921
23. v. Knieriem 41. 919
— Alexandergymn. 38. —
Suworowstr.
25. Herzfeld 31. 907
27. v. Knorre und v. Krüdener 32. 685
29. Lomonossowgymn. 33 700
31. v. Mitusow 34. 965
33. Berkholz 36. 966
Marienstr.

Thüringensche Str.

sieh Theringer Str.

Timotheusstr.

Mosk. 1. Gr. 41. Hyp. III.
Turgenjewstr.
— Kirchenhaus 1. 111
— Muchin 2. 110
— Muchin 3. 109
Reeperstr.
3. Baumann 4. 106
— Oreler Bahn 94—96
— do. 8. 103—105
— do. 108
Oreler Bahn.

Mosk. 1. Gr. 4. Hyp. I.
Gogolstr.
1. Lutter 5. 696
— Oreler Bahn 3. 694
Oreler Bahn.

Todleben-Boul.

Stadt 2. Gr. 10. Hyp. I.
Elisabethstr.
1. Chailewitsch 1. 393
3. Plates 2. 394
5. v. Rautenfeld 3. 395
7. Lifschin 4. 398
9. v. Stankiewicz 5. 396
11. v. Schröder, Familienstift 6. 397
— v. Schröder 7. 399
Antonienstr.
— Jaksch 20. 407
— v. Bötticher 21. 402
Georgenstr.
— Feitelberg 41. 415
— Fahrbach 40. 417
Nikolaistr.
Stadt 2. Gr. 9. Hyp. I.
— Börsen-Komitee Kommerzschule 57. 1065
— Esplanade, Anl. 56. —

Alexander-Boul.
2. Kamkin 21. 420
— Mentzendorff 20. 418
4. Kerkovius 19. 419
— Stadtgymnasium 18. 391
— Reimers'sche Anst. 17. 186
Reimersstr.
6. Kerkovius 3. 986
8. Stadt-Elementarschule 4. 1020
10. Kneet 5. 985
— Semenow 6. 433
Nikolaistr.
Stadt 2. Gr. 10. Hyp. I.
— Schützengarten 42. 187

Torfstr.

(Sassenhof.)
Mit. 2. Gr. 64. Hyp. IV.
Konsulstr.
— Putnaehrglis 63. 1934
1. Laschinsky 55. 1496
3. Kalning 125. 1355
5. Baltzer 57. 1477
— Titow 58. 1085
Kandauer Str.

— Wolfschmidt 82. 1045
Philippstr.
——
Gartenstr.
2. Ewald 54. 1474
4. Ewwa 127. 1420
6. Gobsin 128. 1435
8. Ullmann 129. 1434
10. Mark 50. 1453
— Straßenmission 45. 1057
— Schindler 41. 1196
Kandauer Str.
12. Aristow 98. 1042
— Dietrich 99. 993
Philippstr.

Torgelsche Str.
Pet. 2. Gr. 24. Hyp. II.
Charlottenstr.
1. Maslow 16. 541
3. Stadt-Kinderasyl 17. 533
Hospitalstr.
——
Charlottenstr.
2. Leih-u.Vorschußk. 44. 629
4. Neretneek 43. 585
6. Onoschkowitsch-Jachyna 42. 584
8. Legsding 41. 1596
10. 12. Kristian 39. 580
14. Pittler 38. 579
— Preede 36. 495
Friedensstr.

Treydensche Str.
hieß bis 1902 Gartenstr. und Hakensche Str.
V. D. V. Gr. 70. Hyp. II.
Petersb. Chaussée.
1. 3. Weidner 4. 1365
— Krone 131. 1368
— Krone 128. 1368
5. Kreewing 5. 1222
— Ehrmann 6. 1114
Versohnsche Str.
— Allg.Elektr.-Ges. 15. 1108
— Zihrul 24. 1601
— Mickelsohn 23. 1106
— Osias 178. 1542
— Sihpol 22. 1540
Unionstr.
——
Petersb. Chaussée.
2. Pirwitz 2. 1118
— Krone 127. 1368
do. 134. 1368
do. 27. 1368
4. Chocholkow 26. 1112
6. Chocholkow 123. 1400
8. Gorelow 124. 1401
10. Chocholkow 125. 1402
12. Serafimow 126. 1403
— Serafimowa (Vogelshof) 28. 1122
Unionstr.

Trinitatisstr.
(Groß-Klüversholm.)
Mit. 1. Gr. 49. Hyp. IV.
Klüversholmuferstr.
— Polizeiverw. 80. 1380
Schiffsstr.
1. Stahl 77. 41
3. 5. Sawin 76. —
7. Nevermann 75. 43
9. 11. Gurewitsch 72. 102
Kleine Trinitatisstr.
13. Rodsiewicz 10. 99
15. 17. 19. Lange u. Sohn, A.-G. 7. 48
Durchbruch.
——
Klüversholmuferstr.
— Stadt-Stapelpl. 82. —
— Henning 81. 1307
Schiffsstr.
2. 4. Jansohn 67. 40
— Beyer 57. 87
6. Waßmuß 68. 52
8. Waßmuß 69. 53
10. Weißberg 70. 54
12. Lucht 71. 55
14. 16. Caviezel 54. 56
Klüverstr.
18. 20. Säge 144. 1663
22. Hartmann 52. 58
24. 26. Batschkin 51. 59
28. Groth 50. 60
— Artes. Brunnen 146. —
30. Gussew 49. 62
32. Grusdinsky 48. 63
Tusowstr.
34. 36. Tusow 21. 66
38. Janewitsch 20. 69
40. Lisowskaja 18. 70
42. Lisowskaja 19. 71
Durchbruch.

Trinitatisstr., kl.
(Groß-Klüversholm.)
Mit. 1. Gr. 49. Hyp. IV.
Schiffsstr.
1. Dreifaltigk.-Kirche 5. 1906
3. Lange u. Sohn, Act.-Ges. 7. 48
5. Tichanow 9. 47
7. Rodsiewicz 10. 99
Trinitatisstr.
——
Schiffsstr.
— Gurewitsch 72. 102
— Gurewitsch 73. 46
— Vockrodt 169. 2066
Trinitatisstr.

Tuckumer Str.
(Gravenhof.)
Mit 2. Gr. 56. Hyp. IV.
Windauer Str.
— Eickert 10. 542
Kurische Str.
7. Eickert 9. 1399
7a. Wihtol 107. 1796
8. Walther 111. 1805
— Rogge 112. 1818
Bürgerstr.
——
Windauer Str.
— Zinne 12. 581
— Stuhlmann 11. 582
Kurische Str.
— Stuhlmann 36. 1601
11. Löser 104. 1620
13. Gulbe 105. 1641
— Städt.Baugrund 113. —
Bürgerstr.

Tulasche Str.
Mosk. 4. Gr. 44. Hyp. III.
Poltawasche Str.
1. Friedenberg 108. 1417
Rote Str.
3. Werner 130. 2198
5. Ohsoling 129. 2200
7. Switschulis 105. 1851
9. Krundischew 104. 2357
11. Saitschenko 103. 1215
— Sapenin 102. 1621
Mosk. 4. Gr. 45. Hyp. III.
Jaroslawsche Str.
— Silin 80. 1220
13. Issajew 79. —
15. Krasnoperwow 78. 1236
17. Klementjew 77. —
19. Feklistow 76. 1239
21. 23. Rosenberg 75. 1296
25. Butkewitz 74. 1906
Bergstr.
——
Mosk. 4. Gr. 46. Hyp. III.
Kostromasche Str.
2. Tschajewsky 55. 2125
4. Tschajewky 54. 1298
6. Obischew 53. 1273
8. Waleiko 52. 1233
10. Eidukas 51. 2046
— Jerikalow 50. 1227
Jaroslawsche Str.
— Ballod 13. 1942
12. Petranis 12. 1218
14. Michailow 11. 2119
16. Nitawsky 10. 1275
18. 20. Michailow 3. 1269
22. Muschinski 2. 1260
— Sparkasse d. Hilfsgenoss. lett. Handwerker 1. 2197
Bergstr.

Turgenjewstr.
Mosk. 1. Gr. 41. Hyp. III.
Uferstr.
1. 3. Terentjew 100. 612
5. Friedland 99. 675
7. Friedland 98. 610
9a. Selicksohn 140. 2156
9. Seligsohn 96. 672
11. Bielinky 97. 671
— Ljutow 95. 670
Moskauer Str.
— Drommert 88. 669
13. Kusubow 87. 668
15. Lappekin 86. 673
17. Rittow 85. 667
— Cahn 84. 565
Mosk. 1. Gr. 42. Hyp. III.
Eliasstr.
19. Kaufhof 1—73
— do. 676—747
Mosk. 1. Gr. 41. Hyp. III.
Gogolstr.
— Mariaverk.-Kirche 15. 2170
21. Kirchenhaus 14. 113
Reeperstr.
23. 25. 27. Muchin 11. 84
Mühlenstr.
——
Mosk. 1. Gr. 4. Hyp. I.
Uferstr.
— Erstes Ambaren-Viertel.
Moskauer Str.
2. Stadt. Feuerw. 8. 697
4. St. Riga,Trödelm. 7. 1026
Eliasstr.
— Kaufhof, Baupl. 6. 1029
Gogolstr.
— Lutter 5. 696
Timotheusstr.
Mosk. 1. Gr. 41. Hyp. III.
6. Kirchenhaus 1. 111
8. Muchin 2. 110
10. 12. Muchin 3. 109
Reeperstr.
14. Warnecke 6. 99
16. v. Meiro 7. 100
18. Moltschanow 9. 98
20. Besobrasow 10. 97
Mühlenstr.

Turmstr.
Stadt 1. Gr. 8. Hyp. I.
Schloßplatz.
Arsenalstr.
— Krone, Zollpackh. 55. 70
Jakobsstr.
3. Jürgensohn 97. 109
5. Toewe 98. 108
7. Brauke 99. 107
9. Borchert u. a. 100. 106
11. Haacke 101. 105
13. Wolff 102. 104
15. Reinberg 103. 103
17. Grundmann 104. 102
19. Müller 105. 101
21. Blumenau 106. 100
23. Götz 107. 99
25. Jakowlewa 108. 98
27. Poetsch 109. 97
29. Skribanowitz 110. 96
31. Kleinholz 111. 95
33. Schenck 112. 94
35. Seidler 113. 93
37. Jaksch 114. 92
Basteiplatz.
——
Stadt 2. Gr. 9. Hyp. I.
Schloßplatz.
— Reichsbank 52. 1053
Packhausstr.
— St. Riga, Baupl. 51. —
Puschkin-Boulevard.
2. Dombrowsky 49. 90
— St. fr. Jakobskas. 41. —
Basteiplatz.

Turnerstr.
Stadt 2. Gr. 10. Hyp. I.
Nikolaistr.
— Stadt-Realschule 44. 190
— Rig. Turn-Ver. 45. 193
Stadt-Kanal.
——
Nikolaistr.
— Hammer 43. 191
Stadt-Kanal.

Tusowstr.
(Groß-Klüversholm.)
Mit. 1. Gr. 49. Hyp. IV.
Trinitatisstr.
— Tusow 21. 66
Grabenstr.
——
Trinitatisstr.
— Grusdinski 48. 63
— Maslow 49. 62
Grabenstr.

Twersche Str.
Mosk. 1. Gr. 39. Hyp. III.
Katholische Str.
— Remm 117. 2400

1. Siderow 118. 952
3. Kusmin u. a. 119. 790
5. Sablotzky 120. 2103
7. Kubja 121. 2083
9. Straupe 122. 947
11. Rinkus 123. 2380
— Iwanow 124. 1124
Dünaburger Str.

———

Katholische Str.
2. Allerheil.-Kirche 116. 964
— Allerheil.-Kirche 156. —
— Suslow 115. 1670
Dünaburger Str.

Uferstr.

hieß bis 1902 Dünauferstr.
Mosk. 1. Gr. 41. Hyp. III.
Turgenjewstr.
1. Terentjew 100. 612
3. Lit.-prakt. Bürger-Verbindung 102. 2350
— Heß 103. 614
Smolensker Str.
— Abel 105. 615
5. Brusinsky 106. 616
7. Gabalin 107. 617
9. Wange 118. 618
11. Beibst 119. 619
13. Beibst 120. 620
Jesuskirchenstr.
— Skrotzki 121. 621
15. 17. Tetter 138. 652
19. Neumann 136. 624
21. Berkowitz 135. 625
23. Neuberg 134. 626
25. Weiler 133. 629
27. Kusik 132. 627
29. Majakow 131. 628
Mühlenstr.

Mosk. 1. Gr. 43. Hyp. III.
Mühlenstr.
31. Beibst 2. 595
— Lew 1. 630
— v. Hanenfeldt 3. 631
— Paramonow 4. 632
— Günzburg 5. 655
33. Grebenschtschikowsches Armenh. 6. 654
35. Jakobsohn 7. 644
37. Tanajew 8. 662
39. 41. 43. Berg 9. 633
Speckstr.
— Cahn 60. 643
45. Schorin 61. 642
— Krohn 62. 641
47. Schorin 63. 634
Strusenstr.
49. Schischkin 64. 635
— Balk 65. 640
— Balk 66. 636
— Nesterow 67. 639
— Cahn 68. 69. 656. 638
51. Stadt Riga 70. 653
Barbierstr.
53. Stadt Riga 73. 637
55. Rings 74. 845
57. Karelin 75. 846
59. Krause 76. 850
61. Alexandrowitsch 77. 851
Kurze Str.
63. Braschnik 142. 852
65. Mündel 141. 853
67. Börsenbank 140. 855
69. 71. do. 139. 857
— do. 137. 858
— do. 135. 860
— do. 134. 861
Grebenschtschikowstr.

Mosk. 4. Gr. 48. Hyp. III.
73. Bet- u. Armenhaus d. Altgläub. 2. 2391
75. Kerkovius 5. 870
— Hammer 121. 2396
77. Hammer 8. 862
— Ballod 9. 863
Thomasstr.

Ugahlensche Str.

(Alter Lagerplatz.)
Mit. 2. Gr. 75. Hyp. VI.
Libauer Str.
— Eljaschew 80. 464
— v. Rautenfeld 81. 50
— Behrens 83. 45
— Stange 85. 43
Spirgensche Str.

———

Libauer Str.
— v. Götz 72. 53
Laidsensche Str.
— v. Rautenfeld 99. 368
— Blümke 179. 1122
— Tröster 79. 47
— Jannsohn 127. 790
— Kroge 78. 46
Spirgensche Str.

Ulenbrokfche Str.

(2. Ambaren-Viertel.)
Mosk. 1. Gr. 4. Hyp. I.
Gogolstr.
— St. Ambarengr. 16. —
— do. 15. —
— do. 14. —
— do. 13. —
— do. 12. —
— do. 11. —
Moskauer Str.

———

Gogolstr.
— Kaufhof, Bauplatz 6. 1029
— Städt. Viehmarkt 7. 1026
— Stadt Riga 9. 1021
Moskauer Str.

Unionstr.

hieß bis 1902 Moorstr.
B. O. B. Gr. 89. Hyp. II.
Petersb. Chaussée.
— Daugull 1. 1116
2. Petersohn 2. 1397
4. Kahrklis 3. 1460
6. Sentel 5. 1484
8. Kuhlmann 6. 1438
— Spieß 36. 1607
10. 12. Wihtol 7. 1333
14. Serafimow (Vogelshof) 8. 1122
Treydensche Str.

———

B. O. B. Gr. 70. Hyp. II.
Petersb. Chaussée.
1. Allg. Elektr.-Ges. 15. 1108
3. Needrit 21. 1495
5. Hosias 178. 1542
7. Sihpol 22. 1540
Treydensche Str.

Valentinstr.

Mit. 2. Gr. 60. Hyp. VI.
Margaretenstr.
— Gottfriedt 125. 1202
— Großmann 16. 93
— Bagg 133. 1348
— Misrok 132. 1219
Kleine Goldinger Str.

———

Margaretenstr.
— Ehmke 126. 1203
— Großmann 128. 1204
— Gussew 130. 1479
— Großmann 131. 1205
Kleine Goldinger Str.

Vogelstr.

(Seifenberg.)
Mit. 1. Gr. 73. Hyp. IV.
2b. Terentjew 138. 1997
— Baumann 133. 1882
Depkinstr.
— Neumann 140. 1998
1a. Kwiit 152. 1999
1b. Rutin 147. 2003
— Thalheim 20. 457
1. Schöning 19. 1217
3. Jansohn 18. 1409
5. Mickelsohn 17. 513
7. Skultezky 15. 1830
9. Schimanow 13. 1172
11. II. Ueberdünsche Spar- u. Vorsch.-Kasse 12. 1494
13. Gilde 11. 515
15. Pawassar 10. 502
17. Lihdak 9. 2008
19. Baranow 8. 506
Kornstr.
— Petersohn 32. 1728
— Dobbin 185. 2069
21. Paul 33. 485
23. Sallin 34. 484
25. Jacobsohn 36. 1191
— Städt. fr. Fläche 37. —
— Nikiferow 35. —
— Städt. fr. Fläche 38. —
29. Schilinsky 39. 1413
Stabbensche Str.
31. Frischenfeld 62. 486
Ackerstr.
37. Kanehl 71. 491
Nelkenstr.
39. Andersohn 72. 478
41. Ditterle 73. 1187
— Berg 74. 477
Nummershöffsche Str.

———

Mit. 1. Gr. 52. Hyp. IV.
— Pickert 109. 1426
Depkinstr.
— Busch 16. 1887
Mit. 1. Gr. 73. Hyp. IV.
2b. Busch 1. 1310
2. Rollberg 2. 1736
2a. Jakowlew 3. 1638
4. Bowtowitsch 6. 1646
— Barres 7. 1803
Kornstr.
— Dobbin 186. 2069
— Paul 42. 485
6. Gudenas 41. 483
Keckausche Str.
8. Frischenfeldt 45. 1316
10. Petzel 40. 1232
— 122. —
12. Schaumann 61. 1329
Nelkenstr.
— 144. —
— Answeesul 145. 1950
14. Answeesul 58. 1517
16. Osolin 57. —
18. Breede 55. 500
20. Jakobsohn 78. 1918
22. Busch 77. —
24. Berg 75. 477
Nummershöffsche Str.

Wagestr.

Stadt 1. Gr. 1. Hyp. I.
Kleine Sünderstr.
1. Schwarzhäupterh. 82. 646
3. 5. St. Mietshs. 83. —
7. Heede 85. 640
Herrenstr.

———

Kleine Sünderstr.
2. Lifschitz 89. 439
4. Kron 87. 440
6. Mitschke 86. 441
Herrenstr.

Wagestr., kl.

Stadt 1. Gr. 1. Hyp. I.
Reußische Str.
1. Rosenthal 93. 658
3. v. Berkholz 94. 657
5. Horon 95. 656
7. Seeberg 96. 649
Kleine Sünderstr.

———

Reußische Str.
2. Nathan 92. 436
4. Resnikow 91. 437
6. v. Sengbusch 90. 438
Kleine Sünderstr.

Wachholderstr.

Pet. 3. Gr. 16. Hyp. II.
Apothekerstr.
1. Neumann 30. 1123
3. Ulrich 29. 1139
5. Ulrich 28. 1140
5a. Harffer 32. 1308
Sofienstr.

———

Sofienstr.
2. 4. Braß 27. 1166
— Höflinger 26. 1282
Apothekerstr.

Waffenstr.

Pet. 2. Gr. 25. Hyp. II.
Hospitalstr.
1. 3. 5. 7. Zietemann 31. 600
Talstr.
9. Janehl 53. 1274
— Städt. fr. Fläche 54. —
— Saulit 55. 609
Kleine Bärenstr.

———

Hospitalstr.
2. Kusmin 109. 602
4. Zietemann 108. 632
6. Boesche 107. 631
8. Ehrberg 106. 623
10. Tokar 105. 622
12. v. Sengbusch 104. 621
Talstr.
14. Paberfing 97. 1300
16. Karasija 96. 635
Bärenstr.

Waggonstr.

Most. 3. Gr. 38. Hyp. III.
Ritterstr.
— Hettmann 61. 1516
1. Silbert 60. 1641
3. Rutke 59. 1475
5. Lindenberg 58. 1482
7. Kamenetzky 57. 1478
9. Dreyer 52. 1987
— Luhke 53. 1212
Matthäistr.
— Guthmann 12. 1981
11. Driesch 13. 2102
13. Berner 14. 2013
— Waggon-Fabrik 85. 1387
Narvasche Str.

Ritterstr.
2. 4. 6. Russ.-Balt. Waggonfabrik 41. 1387
8. Swedris 49. 1502
10. Zirzen 50. 2047
— Rungis 51. 1998
Matthäistr.
— Fedotow 17. 1957
12. Grawe 16. 1629
14. Rohde 15. 1630
— Waggon-Fabrik 84. 1387
— Kaulin 82. 2220
Wolmarsche Str.

Waisenstr.

Mit. 1. Gr. 49. Hyp. IV.
Schoonerstr.
— Städt. Heuschlag 139. —

Mit. 2. Gr. 57. Hyp. IV.
(Gravenhof.)
— Waisenhaus 47. 530
Dorotheenstr.
— Waisenhs., Wald 48. 530
— Asser 148. 2007
— Philip 149. 2020
— Grünberg 150. 2054
— Strasde 151. 2022
— Gravenh. Markt 141. —
Gesellenstr.

Mit. 1. Gr. 49. Hyp. IV.
Schoonerstr.
— Stadt Riga 140. 1354

Mit. 2. Gr. 57. Hyp. IV.
(Gravenhof.)
Hermannstr.
— Waisenhaus 47. 530
Dorotheenstr.
— Waisenhaus 156. 530
— Städt. Baugrund 44. —
— Städt. Baugrund 43. 1419
Gesellenstr.

Waldstr.

(Schwartzenhof.)
Mit. 2. Gr. 61. Hyp. IV
Rancksdamm.
— Wegner 154. 2026
1. v. Klein 88. 616
3. 5. Wegner 132. 1603
Zaunstr.
7. Plahke u. a. 91. 902
9. Magdeburger 104. 783
11. 13. Zehsneek 103. 852
15. Cantini 102. 2001
— Cantini 101. 787
Taubenstr.

Mit. 1. Gr. 49. Hyp. IV.
Rancksdamm.
— St. Riga, Heuschl. 139. —
— Aboling 143. 1985

Mit. 2. Gr. 58. Hyp. IV.
2. Dreifaltigk.-Kirche 1. 617
4. Barwig 2. 621
Blumenstr.
4a. Petschak 32. 620
— Heyster 33. 642

Mit. 2. Gr. 61. Hyp. IV.
Lagerstr.
— Brauer 109. 646
6. Schulze 108. 644
8. Busch 107. 643
Burschenstr.
10. Busch 106. 643
12. Neß 105. 785
Bäckerstr.
— Mattausch 123. 788
Taubenstr.

Walksche Str.

Pet. 1. Gr. 11. Hyp. II.
Kaisergartenstr.
1. Kösche 36. 10
— Knigge 134. 1552
3. Knigge 37. 19
5. Knigge 38. 19
— Kaiserl. Garten 39. —
Industriestr.

Kaisergartenstr.
2. Beckmann 35. 9
4. Kösche 28. 10
Werrosche Str.
6. Harmsen 27. 18
8. Knigge 26. 1553
Felliner Str.
— Häusermann 94. 26
Industriestr.

Wallstr.

Stadt 1. Gr. 6. Hyp. I.
Sandstr.
1. B.-G. Rossija 107. 165
3. Fitzner 108. 174
5. Fitzner 109. 173
7. Pawlow 111. 172
9. Bessmertni 113. 171
Kleine Sandstr.
11. Wyrzykowski 94. 285
Pferdestr.
13. Baumann 92. 345
15. Bytschkow 90. 283
— do. 91. 284
Kalkstr.

Stadt 1. Gr. 2. Hyp. I.
17. Witte 1. 509
19. v. Tallberg 2. 508
21. Beikas 3. 507
— Ges. d. Musse 8. 512
23. Sellmer 4. 506
25. Sellmer 5. 505
Malerstr.
27. Brakmann 20. 499
29. Stahl 21. 501
Böttcherstr.
31. Friedrich 22. 495
33. 35. Thiel 24. 490
Theaterstr.
37. 39. Sichmann 34. 488
Kleine Wallstr.
41. Spliet 36. 483
43. Spliet 38. 485
45. Spliet 39. 486
— Frey 40. 487
Königsstr.

Stadt 2. Gr. 9. Hyp. I.
Sandstr.
2. Selbsthilfe 40. 175
4. 6. Just 39. 176
8. v. Pander 30. 178
10. Kolbien 37. 993
12. 14. Mohrberg 35. 180
16. Buchardt 31. 184
18. v. Oettingen 33. 182
Kalkstr.

Stadt 2. Gr. 5. Hyp. I.
20. Jauch 58. 673
22. Petri-Pastorat 61. —
— do. 62. —
24. Becker 63. 493
26. Cahn 64. 492
— Mohrberg 66. 677
Theaterstr.
— Russ. Vers.-Ges. gegr. 1835. 67. 679
28. Wolff-Stomersee 71. 682
30. Schapiro 72. 683
Weberstr.

Wallstr., kl.

Stadt 1. Gr. 2. Hyp. I.
Königsstr.
1. Spliet 37. 484
— Spliet 36. 483
Wallstr.

Königsstr.
— Seegrün 35. 482
— Sichmann 34. 488
Wallstr.

Walterstr.

(Nordeckshof.)
Mit. 2. Gr. 67. Hyp. VI.
Lange Str.
— Kosarewski 1. 1189
2. Behting 2. 525
4. Weinberg 3. 544
10. Ruhse 4. —
— do. 150. —
Zementstr.

Lange Str.
— Prostak 19. 5[illegible]1
1. Friedenthal 18. 6[illegible]2
3. Frey 17. 634
5. Strauß 16. 462
7. Schid 15. 628
Zementstr.
— Dedse 14. 461
9. Laiwneek 5. 569

Walzwerkstr.

V. D. V. Gr. 87. Hyp. V.
Plettenbergstr.
1. Ahrendt 136. 615
3. A.-G. „Phönix" (Gunersdorf) 135. 594
5. 7. Rudsit (Gunersdorf) 134. 65
Pleskauer Bahn.

Plettenbergstr.
— Bogoslowsker Bergbau-Ges. 139. 730
— Frisk u. Ansohm 171. 894
— Chomse 138. 611
Atlasstr.
— Chomse 137. 605
Pleskauer Bahn.

Wasa-Str.

V. D. V. Gr. 85. Hyp. V.
— Agthe (Neuhof) 20. 105
— Jutefabrik 27. 163
Neuhöfsche Str.
— Pickenpack 37. 804
— Agthe (Neuhof) 20. 105
— v. Buengner 40. 776
Meinhardstr.
— Gesinde Griesle 19. —
— Gesinde Kulle 18. —
— Rig. Bauges. (Dragunshof) 16. 107
Plettenbergstr.

V. D. V. Gr. 84. Hyp. V.
— Gesinde Maile 15. —
— Gesinde Melke 14. —
— Ruetz (Gravenhof) 40. 309
Samsonstr.
— Jürgens 28. 807
Hamburger Str.
— Rig. Baugesellsch. (Gravenhof) 10. 110
— Bauges. Struktor (Annenhof) 9. 111
Meyershof.

V. D. V. Gr. 85. Hyp. V.
— Agthe (Neuhof) 20. 105
— Jutefabrik 21. 163
— Agthe (Neuhof) 20. 105
— Gesinde Griesle 19. —
— Gesinde Kulle 18. —
— Agthe (Heilshof) 17. 106
— Rig. Bauges. (Dragunshof) 16. 107
Plettenberg-Str.

V. D. V. Gr. 84. Hyp. V.
— Gesinde Maile 15. —
— Meese 13. 108
(Annenruhe.)
— Selting (Ehlers Gelegenheit) 12. 109
— Ruetz (Gravenhof) 40. 309
— Rosewski 81. 898
— Tramway-Gesellsch. „Kaiserwald" 26. 758
Samsonstr.
— Jürgens 27. 742
— Bauges. Struktor (Annenhof) 9. 111
— v. Berkholz 56. 778
Meyershof.

Wasserstr.

(Schwartzenhof.)
Mit. 2. Gr. 61. Hyp. IV.
Kalnezeemsche Str.
— Kapitonow 84. 755
— Herrmuth 83. 757
— Stadt-Polizeiamt 82. —
— Strasde 81. 758
— v. Bach 80. 759
— Schröder 78. 761
— Lamek 77. 763
— Lamek 155. 763
— Herskind 76. 766
— Herskind 151. 766
— Dombrowsky 75. 767

— Dombrowsky 150. 767
1. Schröder 74. 1390
— Schröder 148. 1390
Schwalbenstr.
2. Schröder 28. 771
(Sunde.)
4. Schröder 27. 989
3. Städt. Mietshs. 26. 988
4a. do. 25. 986
5. do. 24. 987
6. 7. 8. Höflinger 22. 984
12. Schlosser 17. 978
14.16.18. A.-G. Mantel 5. 976
20. 22. Diedrichsohn 6. 974
— Sybowa 7. 779
(Sassenhof.)
Mit. 2. Gr. 63. Hyp. IV.
Dünamündesche Str.
— Jakowlew 108. 997
— Jakowlewa 107. —
24. Uttina 106. 1070
26. Seedin 105. 1046
(Ilgezeem.)
— Stadt, fr. Fläche 104. —
— Polkowoi Dwor 101. —
Regimentsstr.
———
(Schwarzenhof.)
Mit. 2. Gr. 61. Hyp. IV.
Kalnezeemsche Str.
— Schröder 85. 1590
— Schröder 79. 1302
Kleine Düna.
(Sunde.)
9. Petersohn 19. 980
10. A.-G. Mantel 18. 979
11. 13. 15. 17. 19. Rigaer Drahtindustrie 2. 1241
Kleine Wasserstr.
Mit. 2. Gr. 63. Hyp. IV.
(Sunde.)
25. Martinsohn 88. 973
(Ilgezeem.)
— Balk 89. 1141
Dünamündesche Str.
27. 29. Paegle 103. 1142
— Polkowoi Dwor 102. —
Regimentsstr.

Wasserstr., kl.

(Sunde.)
Mit. 2. Gr. 63. Hyp. IV.
Buchtstr.
1. Ilgez. Brauerei 87. 1400
— Martinsohn 88. 973
Wasserstr.
———
Mit. 2. Gr. 61. Hyp. IV.
Buchtstr.
— Rigaer Drahtind. 2. 1241
Wasserstr.

Weberstr.

Stadt 1. Gr. 3. Hyp. I.
Marstallstr.
1. Blankenstein 117. 745
3. Strauß 118. 843
5. Löfevitz 119. 842
Altstadt.
7. Grosset 120. 811
9. Graef 121. 812
11. Blumenthal 122. 841
13. Blankenstein 123. 840
Schmiedestr.
15. v. Rücker u. A. 147. 839
Riesingstr.
17. Freyberg 148. 862
Königsstr.
Stadt 2. Gr. 5. Hyp. I.
19. Gewerbeverein 75. 885
21. Minus 74. 877
Theater-Boul.
— Krone, Post- u. Telegrafenamt 93. 1062
Stadt-Kanal.
———
Stadt 1. Gr. 2. Hyp. I.
Scharrenstr.
2. Preiß 130. 453
4. Katzmann 131. 454
6. Peters 132. 455
8. Prüffert 133. 456
10. Sommer 134. 457
12. Danziger u. Jacobsohn 135. 458
Schmiedestr.
14. Trautmann 151. 459
Riesingstr.
16. Krone, Speicher 41. —
Königsstr.
Stadt 2. Gr. 5. Hyp. I.
18. Schapiro 72. 683
20. Spohr 73. 671
Theater-Boul.

1. Weidendamm.

Pet. 1. Gr. 11. Hyp. II.
Elisabethstr.
1. v. Tiesenhausen 87. 1271
3. Eljaschew 86. 86
5. Held 83. 85
7. Stolzer u. a. 82. 81
9. Stiebenhaus 79. 83
11. Rabinowitsch 98. 1314
13. v. Berg 78. 23
15. Behrsin 76. 80
17. 19. A.-G. Richard Pohle 73. 77
21. Baer 70. 73
Hansastr.
23. Wolffschmidt 69. 72
25. 27. Wolffschmidt 68. 71
29. Toewe 64. 68
31. Baer 63. 67
33. Baer 62. 65
35. Michelsohn 60. 64
37. Michelsohn 58. 93
39. Nikolajew 57. 63
Peterholmstr.
———
Pet. 1. Gr. 18. Hyp. II.
Schützenstr.
2. 2a. v. Wyganowski 37. 651
4. Kahn 36. 142
6. Kahn 35. 143
8. Grünberg 34. 112
10. Kahn 33. 113
Jägerstr.
12. Fritsche 24. 111
14. Kühn 23. 114
16. Schultz 22. 115
18. Will 47. 1411
20. Will 21. 116
Mühlenstr.
22. Städt. Pumpwerk 3. —
Hansastr.
Pet. 3. Gr. 14. Hyp. II.
— Orel. Güterbahn. 44. —
2. Weidendamm.

2. Weidendamm.

Pet. 3. Gr. 12. Hyp. II.
Peterholmstr.
— Redlich 136. 1325
1. Bergmann 135. 62
3. Berg 134. 61
5. Walther 133. 60
— Schidelew 132. 59
7. Schidelew 131. 1289
9. Werner u. a. 130. 58
11. Rosenkranz u. K. 129. 57
13. Berg 128. 89
15. Kengis 127. 90
17. Dietrich 126. 91
Plehlenhöfsche Str.
— Resterow 125. 1502
Pet. 3. Gr. 14. Hyp. II.
19. Nevermann 14. 97
— Pawlow 13. —
21a. Grüning 60. 1522
21. A.-G. Ressort 12. 98
Ringenbergsche Str.
23. Dombrowsky 10. 99
25. Dombrowsky 9. 100
27—31. Ges. Prowodnik 2. 1570
Rote Düna.
———
1. Weidendamm.
— Orel. Güterbahnh. 44. —
Schanzenstr.
Bellenhöfsche Str.
— St. Schlachthaus 43. —
Schlachthausstr.
Arensburger Str.
— Talgsiederei 48. 1474
— Cahn 53. 1482
Berghöfsche Str.
— Kergalw 66. 1580
— Kergalw 65. 1579
— Kergalw 64. 1569
— Kergalw 68. 1592
— St. Riga, Weide 47. —
— Städt. Heuschlag 33. —
Holstenhöfsche Str.
2. Ges. Prowodnik 32. 1589
4. Nather 55. 1489
6. Ruhtenberg 37. 1334

Weißenhöfsche Str.

(Ilgezeem.)
Mit. 2. Gr. 63. Hyp. IV.
Dünamündesche Str.
— Iwlewa 55. 1136
1. Leschinsky 54. 1137
Piltensche Str.
3.5.7.9. A.-G. Textil 41. 1153
Nußstr.
— Klein 26. 1156
— A.-G. Textil 22. 1157
———
(Weißenhof.)
Mit. 2. Gr. 77. Hyp. VI.
11. Steinberg 38. —
13. Wirsing 37. —
15. Kaaker 36. —
17. Hesse 35. —
— Leyer 34. —
— Neudorf 33. —
———
(Nordeckshof.)
Mit. 2. Gr. 66. Hyp. VI.
Dünamündesche Str.
2. Iwlewa 20. 229
4. Dindon 19. 250
6. 6b. Leimann 18. 448
Olaische Str.
— Sahlmann 17. 393
(Ilgezeem.)
Mit. 2. Gr. 63. Hyp. IV.
Nordeckshöfsche Str.
— Swestin 35. 1155
6a. Liedtke 133. 1563
— Städt. Baugrund 32. —
Nußstr.
— St. Sandfläche 27. —
8a. Dindon 28. 1642
— Städt. fr. Fläche 29. —
(Weißenhof.)
Mit. 2. Gr. 77. Hyp. VI.
10. Eglith 23. —
16. v. Buxhoevden 19. 155

Wendensche Str.

Pet. 2. Gr. 26. Hyp. II.
Revaler Str.
1. Kamintius 77. 364
3. Pfeiffer 112. 365
5. Schmidt 111. 363
7. v. Walther 110. 436
9. Octer 109. 463
11. v. Landesen 108. 362
13. Walleika 107. 551
15. Heß 106. 553
17. Salling u. a. 105. 552
19. Austerlad 104. 456
21. Barkowsky 103. 457
Pokrowstr.
23. Busch 36. 618
25. Engel 37. 454
27. Kowalew 38. 455
29. Sprost 40. 1223
31. Martinsohn 41. 361
33. Behrsohn 42. 542
35. Krautsche-Krause 43. 543
37. Aull 117. 1338
39. Stahlfedernfabr. 46. 359
41. Schilling 44. 544
43. Behrsing 45. 545
Alexanderstr.
———
Revaler Str.
2. Cramer 76. 504
4. Scheffler 74. 502
6. Gaile 73. 519
8. Sobin 70. 517
10. Kreewing 69. 612
12. Plawneek 66. 613
14. Greger 65. 500
16. Schuberg 62. 497
18. Andersohn 61. 499
20. 22. Leutner 59. 496
24. Pinck 58. 523
26. Su owsky 57. 524
28. Bleschtschinskaja 55. 525
30. Roberg u. a. 54. 527
32. Behrsing 52. 573
34. Julick 50. 1228
34a. Barkowsky 122. 1507
36. Barkowsky 48. 570
Alexanderstr.

Werrosche Str.

Pet. 1. Gr. 11. Hyp. II.
Mittelstr.
1. Häusermann 31. 1306
3. Ballod 30. 12
5. Leeping 29. 11
7. Kösche 28. 10
Walksche Str.
———

Mittelstr.
2. Lange 23. 16
4. Hartmann 24. 17
6. Harmsen 27. 18
Walksche Str.

Wiesenstr.

Mosk. 3. Gr. 37. Hyp. III.
Matthäistr.
— Pelled 22. 1329
1. Schedler 29. 2178
3. Sprohgis 103. 2135
5. Blankenburg 30. 1910
7. Treyer 102. 2136
9. Wiegandt 33. 1965
— Nahtring 34. 1931
Helenenstr.

Matthäistr.
— Brachmann 21. 1459
2. Sirk 14. 2319
Hasenstr.
— Galding 13. 1955
4. Kruhming 92. 2004
6. Spradse 8. 2024
Helenenstr.

Wilnasche Str.

(Nordeckshof.)
Mit. 2. Gr. 66. Hyp. VI.
Kuckuckstr.
Bullensche Str.
1. Korpis 79. 819
Ambothensche Str.
— Kalning 52. 279
— Wunge 53. 205
3. Silling 51. 207
5. Behrsing 50. 208
7. Neumann 49. 600
9. Schimanow 48. 506
11. Buschmann 47. 975
13. Buschmann 46. 663
15. Neuburg 59. 214
— Jacobsohn 60. 624
17. Wirk 61. 218
— Wunge 62. —
Ambothensche Str.

Bullensche Str.
— Kalning 80. 646
Ambothensche Str.
— Grünberg 33. 357
2. Kreßler 32. 228
Kreßlerstr.
— Martinsgem. 168. 818
4. Trosanow 35. —
6. Fedulow 41. —
8. Birkhahn 42. 662
10. Pitkewitsch 43. 224
12. 14. Skulte 44. 223
16. Grigorjew 45. —
Grodnosche Str.
— Radionow 25. 283
18. Luntsch 24. 295
20. Swaigsne 23. 296
22. Hirschberg 22. 297
— Austrin 21. 820
Dünamündesche Str.

Windauer Str.

(Gravenhof.)
Mit. 2. Gr. 56. Hyp. IV.
Libauer Str.
— Skiparis 16. 541
1. Wainberg 15. 576
3. Hindrikson 14. 575
5. Pusse 13. 577
7. Strauchmann 22. 596
Wolfsstr.
— Sneedse 34. 593
Kurische Str.
— Küker 42. 527
9. Sablowsky 41. 606
11. Legsding 40. 1381
Bürgerstr.
— Müller 50. 1372
13. Deutschmann 66. 1346
Birkenstr.
Mit. 2. Gr. 56. Hyp. VI.
— Gudsinski 67. 604
17. Memmen 125. 1325
— Memmen 124. 1324
17a. Kraulin 123. 1323
17b. Pahl 68. 1134
— Ansohn 79. 80
Gravenhöfsche Str.
21. Flamingo 85. 704
— Sichmann 117. 1068
21a. Koslowsky 99. 784
23a. Jewstaffjew 106. 881
23. Sander 86. 77
Bolderaaer Bahn.
(Alter Lagerplatz.)
Mit. 2. Gr. 75. Hyp. VI.
25. v. Grewingk 49. 76
Krusenhöfsche Str.
— Saß 193. 1196
35. Dobrzinski 17. 810
37. Bodneek 189. 1247
45. Jürgensohn 16. 72
— Sellier u. Bellot 14. 132
59. Eichelberg 185. 1180
61. Heynisch 187. 1181
63. Berg 149. 1164
— Pleskodahl 28. 134
Kalnezeemsche Str.

Mit. 2. Gr. 56. Hyp. IV.
Libauer Str.
— Eickert 10. 542
Tuckumer Str.
2. Zinne 12. 581
4. Stuhlmann 11. 582
Kurische Str.
— Hermann 35. 1467
6. Beibst 37. 584
8. Ewaldsohn 38. 1462
— Städt. Baugrund 39. —
Bürgerstr.
Mit. 2. Gr. 56. Hyp. VI.
— 2. Krankenh. 115. —
Gravenhöfsche Str.
— Städt. Marktpl. 118. —
26. Swaigsne 101. 796
28. Pohl 102. 842
30. Kramming 87. 850
Bolderaaer Bahn.
Mit. 2. Gr. 75. Hyp. VI.
— Krone 95. 340
— Rohen 49. 76
— Ohsol 50. —
— Jacobsohn 51. —
32. Bluhm 169. 993
— Rupner 52. 479
Krusenhöfsche Str.
34. Purring 190. 1184
— Woischwillo 194. 1212
— Butschinski 195. 1224
48. Brockmeyer 168. 1232
50. Hümüller 172. 1038
52. Kahan 160. 927
Spahrensche Str.
— Jürgensohn 16. 72
— Ansohn 15. 420
Neumockensche Str.
62. Titow 11. 1049
64. do. 12. 590
— do. 13. 1048
70. do. 151. 1166
72. Jegorowitsch u. Matthisohn 150. 1165
— Pleskodahl 28. 134
Kalnezeemsche Str.

Windstr.

(Thorensberg.)
Mit. 1. Gr. 53. Hyp. IV.
Alte Mitauer Str.
— Hartmann 6. 240
1. 3. Alp 8. 189
Konradstr
5. Abbel 44. 191
7. 9. Dreger 41. 193
11. Miklaschewitsch 40. 199
13. Leelauz 39. 201
Konradstr.
— Preedit 148. 1697
19. Sutre 147. 1570
Ludwigstr.
15. Semer 142. 1548
17. Bartkuß 146. 1558
21. Urbanowitsch 150. 1680
23. Wihksne 151. 1709
25. 27. Schmidt 152. 1844
29. Deling 138. 1509
31. Pawilaitis 139. 1514
33. Anschmidt 136. 1505
Bauskesche Str.

Alte Mitauer Str.
— Lobanowsky 1. 186
2. Bergmannsohn 5. 187
4. Richter 4. 188
Brussenstr.
6. Birck 45. 190
Badestr.
8. Rohse 47. 192
10. 12. Linge 48. 196
14. Stein 49. 197
16. W. Eickert 50. 198
18. Reimers 51. 200
Steile Str.
20. Bertelsohn 52. 202
Kalkofenstr.
22. 24. Rig. Bürstenfabr. Georg Lenk 38. 205
24a. Block 35. 206
26. Gransberg 34. 210
28. Wendt 33. 208
30. Antonowa 30. 1874
32. Mangustow 29. 211
Kalkofenstr.
34. Bramberg 153. 1708
— Wildenberg 66. 216
Bauskesche Str.

Winkelstr.

(Schwartzenhof.)
Mit. 2. Gr. 61. Hyp. IV.
Kalnezeemsche Str.
— Meyer 53. 747
1. Bulowsky 54. 944
Schwalbenstr.

Kalnezeemsche Str.
— Ebert 52. 744
Schwalbenstr.

Witebsker Str.

Mosk. 4. Gr. 44. Hyp. III.
Dünaburger Str.
— Anorow 46. 931
1. Astaschew 51. 930
3. Jermolajew 50. 928
5. Paschukow 49. 929
7. Botscharnikow 48. 927
9. Solowjew 47. 926
11. Großberg 43. 923
13. Kolesnikowa 42. 922
15. Akssjonow 41. 920
17. Hirschfeld 40. 919
19. Bogdanow 39. 1024
21. Hermansohn 38. 916
23. Knoch 37. 914
25. Abramow 36. 913
27. Sage 35. 1011
29. Roschonkow 34. 1961
31. Roschonkow 33. 912
33. Merkuljew u. a. 32. 910
Kleine Bergstr.
35. Merkuljew u. a. 84. 909
37. Roschonkow 83. 908
39. Grünupp 81. 1844
Rote Str.
41. Grünupp 80. 1071
43. Siderow 79. 1070
45. Friedenberg 78. 992
Moskauer Str.

Dünaburger Str.
— Sitkewitsch 53. 887
2. Fomin 54. 888
4. Astaschewa 58. 1001
6. Denissowa 59. 890
8. Brusendorf 60. 921
Schmale Str.
10. 12. Grigorjew 63. 894
14. Stupina 65. 917
16. Petrow 66. 918
18. Wassiljewa 67. 915
20. Widuskaln 71. 897
22. Merkuljew 73. 899
— St. Buden 11-23 133. —
Kleine Bergstr.
— Städt. Marktpl. 74. 2025
— Petrow 75. 1068
— Braksch 76. 1204
— Paul 77. 1202
Moskauer Str.

Wjasmasche Str.

Mosk. 4. Gr. 47. Hyp. III.
Lubahnsche Str.
— Schulte 51. 2375
1. Jefimow 52. 1890
3. Finkelstein 16. 2408
Kl. Lubahnsche Str.

Lubahnsche Str.
— Lasda 54. 1256
2. Leepe 53. 2112
(Dreylingsbusch.)
Mosk. 4. Gr. 72. Hyp. V.
— 171. —
4. Ausing 1. 662
— 172. —
— Kronberg 2. 39
Lubahnsche Str.

Wjatkasche Str.

Mosk. 4. Gr. 72. Hyp. V.
Moskauer Str.
— Walther 163. 657

— Abolin 81. 660
1a. Sawelsjew 158. 589
— Paegle 148. 492
Wologdasche Str.
— Heyse 84. 446
5. Lösevitz u. a. 76. 308
3. Krasting 75. 274
— Petersohn 74. 17
1. Jansohn 90. 13
— Ratzen 73. 451
— Sommer-Horst 72. 512
Oreler Bahn.

Moskauer Str.
2. Zeitz 80. —
2. Zeitz 79. —
2a. Mutzeneek 78. 445
4. George 141. 447
6. Kronberg 77. —
Oreler Bahn.

Wolfsstr.

(Gravenhof.)
Mit. 2. Gr. 56. Hyp. IV.
Kleine Lagerstr.
— Needre-Walther 27. 1326
1. Pluhm 26. 1200
3. Baumann gen. Buhmann 25. 1254
5. Wuttke 24. 1515
7. Gutmann 23. 588
9. Sneedse 34. 593
Windauer Str.

Kleine Lagerstr.
— Spelten 20. 1748
2. Durens 21. 586
— Strauchmann 22. 596
Windauer Str.

Wolgundsche Str.

Mit. 2. Gr. 76. Hyp. VI.
Schmardensche Str.
1. Awotin 57. 122
Kemmernsche Str.
— Dulping 329. 1370
3. Wißmann 52. 443
5. Wißmann 53. —
7. Pfützner 50. —
9. Lapinsky 51. 440
11. Strauch 65. 129
Bartausche Str.
(Champêtre.)
15. Kruse 87. 714
15a. Eupur 86. 896
17a. Eipur 218. 1270
17. Bennusch 85. —
19a. Schumowsky 84. 772
19. Schumowsky 260. 1034
21. Schumowsky 83. 1108
23. Stihpneek 82. 1211
25. Kuhs 81. —
25a. Leitis 226. 973
27. Neppart 80. 487
Irmlausche Str.
29. Adler 133. 407
31. Gragert 132. 746
33. Findeklee 131. 934
— Werbitzki 227. 1469
35. Stihpneek 130. —
37a. Murneek 323. 1188
37. Murneek 155. 451
Rutzausche Str.
39. Grünberg 129. 435
41. Bogdanowsky 156. 761
43. Wannag — 157. —
45. Zwilling — 158. 1125
— Porg 316. 1210
47. Stepanas 317. 1439
49. Mikenas 166. —
Appusensche Str.

Mit. 2. Gr. 81. Hyp. VI.
51a. Missin 142. —
51. Majeneek 143. —
53. Truscha 144. —
55. Strahl 145. —
57. Klupschas 146. —
59. Kurzenbaum 147. 1357
61. Radsin 148. —
63. Losdowsky 149. —
65. Johannson 150. —
67. Indrikjohn 151. —
69. Judin 152. —
— 153. —
— Sider 154. —
Pleskodahlstr.
71. Busch 157. 1265
73. Busch 158. 1413
75. Andersohn 159. —
77. Swirbul 160. —
79. Sihle 161. 1299
85. Igall 162. —
87. Denissow 163. —
89. Blümel 164. —
— Tschernjawski 20. 1426
Solitüdenstr.
Kalnezeemsche Str.

Mit. 2. Gr. 76. Hyp. VI.
Tuckumer Bahn.
2. Städt. Gemüseg. 48. 305
4. Bergmann 100. 370
6. 8. Jürgensohn 49. 304
10. Masurkewitsch 174. 725
Bartausche Str.
(Sassenhof.)

Mit. 2. Gr. 76. Hyp. IV.
12. Plotzki 209. 1652
14. Meschanz 214. 1654
16. Urpens 213. 1653
— Baltmann 210. 1905
Sassenhöffsche Str.
18. Henning 264. 1797
20. Lehmann 211. 1633
22. Milsohn 212. 1643
(Champêtre.)

Mit. 2. Gr. 76. Hyp. VI.
24. Rodin 103. 1044
26. Neuland 187. 853
28. Pieke 104. 1126
30. Andersohn 105. 984
32. Kuntzendorff 106. 812
34. Rohsit 107. 771
Irmlausche Str.
— Kalley 181. 856
36. Wanagausky 128. 834
38. Doschlina 127. 1244
40. Jansohn 126. —
42. Kimsis 125. 416
44. Kalnin 124. 817
46. Andersohn 123. 455
48. Leepin 122. 1473
50. Müthel 121. 406
52a. Kaloda 273. 1107
52. Ruhband 120. 1066
Rutzausche Str.
54. Mickelsohn 165. 1375
56. Aleknowski 164. 1435
58. Zentner 163. —
60. Swentochowsky 162. 757
62. Rudenberg 161. —
64. Gedrowitz 160. 758
66. Ballod — 159. 759
68. Wiebock 315. 1401
70. Mikenas 314. —
72. Adams 313. —
Appusensche Str.

Mit. 2. Gr. 81. Hyp. VI.
74. Skuije 209. —
76. Silling 208. 1423
78. Müller 207. —
80. Koscheurow 206. 1307
— Müller 205. —
82a. Kanepei 204. —
82. Dirbach 203. —
84. Jeschewitz 202. —
86. Lassis 201. —
88. Planis 200. —
86a. Schuscha 199. —
94. Bitte 198. —
— Kanenei 197. —
— Bisłaitsch 196. 1384
Pleskodahlsche Str.
— Breiksch 165. 1330
96. Breiksch 168. 1329
98. Grundstein 169. —
100. Klawing 170. —
102. Rukfis 171. —
104. Laugall 172. —
106. Sandowsky 173. —
108. Brichewski 174. —
110. König 175. 1452
112. Robin 176. 1380
114. Herrmann 177. 1264
Solitüdenstr.
Kalnezeemsche Str.

Wolmarsche Str.

Mosk. 2. Gr. 32. Hyp. III.
Gertrudstr.
— Treyde 101. 1285
1. Baldohn 100. 1770
3. Petersohn 99. 1992
5. Busch 98. 1241
7. Pebalg 97. 2098
9. 11. Graublin 95. 2148
13. Citronbaum 94. 1198
15. 17. Kristowsky 93. 1804
Säulenstr.
— Waggon-Fabrik 23. 1387
19. Siering 22. 1255

Mosk. 3. Gr. 37. Hyp. III.
Ritterstr.
21. Silbert 77. 1846
23. 25. Bettelverein 79. 1826
27. Vogel 80. 1899
29. Gailit, gen. Hahn 81. 1445
31. Honig 82. 1443
33. Kalning 83. 1441
35. v. Sengbusch 84. 1440
Matthäistr.
— Kallert 17. 1503
37. Ohsol 16. 1504
39. Kegler 15. 1481
Hafenstr.
— Waggon-Fabrik 11. 1387
Helenenstr.
— Wentenberg 116. 2214
41. Martinsohn 132. 2310
43. Rybakow 131. 2305
45. Ohsoling 130. 2276
47. Katowsky 129. 2260
49. Sehje 117. 2224
Rumpenhöffsche Str.

Gertrudstr.
Mosk. 3. Gr. 38. Hyp. III.
2—6. Waggonfabr. 68. 1387
Ritterstr.
8. 10. Sakne 35. 1438
— do. 34. 1439
12. 14. Waggonf. 41. 1387
— Plandag 31. 2096
Matthäistr.
16. Philipp 26. 1547
18. Tollkühn 25. 1467
20. Kronberg 24. 1568
22. Freyberg 23. 1542
24. Krippe 83. 2230
26. Kauling 82. 2220
Waggonstr.
Narvasche Str.

Mosk. 3. Gr. 37. Hyp. III.
28. Albert 144. 2420
30. Lasdowsky 143. 2343
Rujensche Str.
32. Ballod 134. 2281
34. Medwe 133. 2273
— Bulle 120. 2244
Rumpenhöffsche Str.

Wologdasche Str.

Mosk. 4. Gr. 72. Hyp. V.
Moskauer Str.
— Lenitz u. a. 85. 215
1. Heyse 84. 446
Wjatkasche Str.

Moskauer Str.
— Busch 82. 682
2. Anochin 83. 121
2a. Paegle 148. 491
Wjatkasche Str.

Woronesher Str.

Mosk. 4. Gr. 72. Hyp. V.
Kischinewsche Str.
1. Ehdol 122. 180
3. Ohsoling 123. 647
5. Seemel 124. 635
7. Schwarz 125. 25
9. Karklin 126. 223
11. Dombrowsky 127. —
13. Dombrowsky 128. 227
15. Dombrowsky 129. 217
— Ankern.-Amt 116. 178
Dünaufer.

2. Krischkewitsch 118. —
— Kusnezow 115. 22

Würzausche Str.

(Nordeckshof.)
Mit. 2. Gr. 65. Hyp. VI.
Moorstr.
— Stranis 59. 254
1. Blimberg u. a. 60. 507

Moorstr.
— Petersohn 63. 526
2. Geldner 61. 695

Zabelnsche Str.

(Schwartzenhof.)
Mit. 2. Gr. 59. Hyp. IV.
Fuhrmannsstr.
1. Lambert 105. 907
1c. Putel 198. 1911
1b. Aboling 197. 1907
3. Lange 104. 818
5. Buchbinder 103. 1421
7. Mazulewitsch 97. 682
9. Kuhlberg 191. 1828
Ernestinenstr.

— Schwartz 207. 2002
13. Rehwald 188. 1883
Kapselstr.
15. Görgens 182. 1731
— Petersohn 180. 171
Kalnezeemsche Str.
Mit. 2. Gr. 60. Hyp. IV.
— Blechmann 82. 1589
Christofstr.
———
Fuhrmannsstr.
Mit. 2. Gr. 59. Hyp. IV.
— Stuhre 92. 1366
2. Luhmann 93. 840
4. Ohs 94. 896
6. I. Ueberdünsche Leih- u. Sparkasse 95. 1629
8. Bark 96. 905
Ernestinenstr.
— Meyer 179. 1722
Kapselstr.
— A.-G. „Lux" 152. 1615
Kalnezeemsche Str.
Mit. 2. Gr. 60. Hyp. IV.
— Blechmann 81. 1588
Christofstr.

Zarnikauer Str.
hieß bis 1902 Stationsstr.
(Mühlgraben.)
B. O. B. Gr. 68. Hyp. II.
— Laurentz 60. Hyp. 1385
Hafenstr.
— Dubosc 128. L. H. 517
Aahöfsche Str.
— Just 126. L. H. 501
— do. 138. Hyp. 1215
———
— Leverkus und Söhne 58. L. H. 641
Hafenstr.
— Leverkus und Söhne 3. L. H. 510
— Scheel 127. L. H. 500
Aahöfsche Str.
— Schmitz 125. L. H. 489

Zaunstr.
(Schwartzenhof.)
Mit. 2. Gr. 61. Hyp. IV.
Waldstr.
1. Wegner 132. 1603
— Hanschkinewitz 87. 754
Kalnezeemsche Str.
———
Waldstr.
— Plahke u. a. 91. 902
— Dietrichsohn 92. 752

Zeisigstr.
(Schwartzenhof.)
Mit. 2. Gr. 58. Hyp. IV.
— Kröger 83. 945
Dorotheenstr.
— Kronberg 105. 689
Amalienstr.
— Mednis 81. 687
3. Ursanowitsch 75. 1933
— Koncewicz 77. 691
— Kalning 76. 692
Bienenstr.
———
— Iljin 11. 926
Dorotheenstr.
Amalienstr.
— Kalning 72. 627
2. Jakowlew 73. 686
4. Grieper 74. —
— Gode 69. 703
Bienenstr.

Zeltstr.
Mit. 1. Gr. 53. Hyp. IV.
Bauskesche Str.
— Jürgensohn 78. 1551
— Mater 81. 350
— Eberhardt 82. 339
— Jansohn 83. 338
— Grünupp 84. 1292
— Dannenberg 85. 1290
— Baumann 86. 2027
Ebelshöfsche Str.
— Schüler 158. 1849
— Großmann 166. 1972
— Städt. Baugrund 164. —
Mitauer Chaussee.

(Atgasen.)
Mit. 1. Gr. 74. Hyp. VI.
Gymnastikstr.
— Treymann 89. 754
1. Samting 88. 637
3. Kasack 87. 1412
5. Pagast 86. 702
7. Kinowsky 85. 647
9. Krussa 84. 518
— Galitzky 151. 1371
11. Rudsroog 83. 644
Ebelshöfscher Weg.
———
Gymnastikstr.
— Libbert 91. 442
2. Leitendorf 92. 1017
4. Leitendorf 93. 636
6. Blauberg 94. 809
8. Auning 95. —
10. Skuje 96. 1230
12. Semit 97. 629
Ebelshöfscher Weg.

Zementstr.
(Weißenhof.)
Mit. 2. Gr. 77. Hyp. VI.
Weißenhöfsche Str.
2. Weinberg 22. —
4. Rimbach 24. —
6. Parre 32. —
(Nordeckshof.)
Mit. 2. Gr. 67. Hyp. VI.
8. Grabei 55. 589
10. Rubben 54. 522
Markusstr.
— Rosenberg 53. 1157
12. Semenow 46. 689
Edwahlensche Str.
— Sweest 45. 424
— Ruben 44. 557
Essenhöfsche Str.
— Schkensberg 155. 390
14. Andersohn 35. 597
16. Louis Lundmann & Co. 34. 361
Polangensche Str.
— Behrsin 25. 575
Kownosche Str.
— Zwetkow 183. 1289
— Morosow 24. 1288
— Schid 15. 628
Walterstr.
———
(Weißenhof.)
Mit. 2. Gr. 77. Hyp. VI.
Weißenhöfsche Str.
1. Melles Erben 20. —
3. Böttcher 21. —
(Nordeckshof.)
Mit. 2. Gr. 67. Hyp. VI.
5. Markus 10. 938
7. Judowitz 11. 609
Polangensche Str.
7a. Tschikste 12. 535
Kownosche Str.
9. Zinnit 13. 580
11. Dedse 14. 461
Walterstr.

Zichorienstr.
Mit. 1. Gr. 55. Hyp. IV.
(Thorensberg.)
Marienmühlenstr.
— Weiß 6. 1199
— Weiß 19. 258

Ziegelstr.
Pet. 1. Gr. 19. Hyp. II.
Grünstr.
1. Riegert 15. 469
3. Wendt 14. 468
5. Petersen 13. 467
7. Adamsohn 12. 181
Nikolaistr.
———
Grünstr.
2. Wehlert 62. 179
4. do. 63. 178
6. 8. do. 64. 176
— Schmidt 66. 427
Nikolaistr.

Zollstr.
Stadt 2. Gr. 10. Hyp. I.
Puschkin-Boulevard.
— Peterrealschule 83. —
Packhausstr.
2. v. Trompowsky 94. 1057
4. Sipjägin 95. 1058
Peterpaulsstr.
— Krone, Zollamt 61. 1004
Dünaufer.
———
Puschkin-Boulevard.
— Zitadelle.
Peterpaulsstr.
— Zitadelle.
Dünaufer.

Anhang.

Alfabetisches Verzeichnis der im Stadtgebiet belegenen Holme, Höfchen, Gesinde ꝛc., sowie aller Gründe, die nicht an einer bestimmten Straßenflucht belegen sind.

In diesem Teile nicht auffindbare Ortsnamen sind im Straßenverzeichnisse, oder im § 6 der ersten Abteilung zu suchen.

Andreasholm.
Pet. 1. Gr. 11. Hyp. II.
— Stadt; Andreasholm 5. —
— Stadt-Stapelpl. 6. —
— do. 7. —
— Stadt-Heringswrake 99. —
— Städt. Speicher 100. —
— St.Riga,Elevator 102. —
— St.Riga,Elevator 103. —
— Stadt-Stapelpl. 105. —
— do. 106. —
— Stadt-Uferpl. 107. —
— Städt. Stapelpl. 118. —
— do. do. 119. —
— do. do. 120. —
— Städt. Ladesteg 121. —
— do. do. 122. —
— Vestey Brothers 123. 1536
— Russ. Transp.- u. Vers.-Ges. 133. 1614
— St. Elektr. Werk 135. —
— St. Riga; Pachtstück des Börsenkomitees 136. —
— Vestey Brothers 137. 1583
— Vestey Brothers 138. 1618
— Libauer Landw. Ges. 144. 1611
— Vestey Brothers 146. 1617

Annenhof.
Mit. 2. Gr. 80. Hyp. VI.
— Jensen 27. 143
— Tuckumer Bahn 28. 144
— St. Rennbahn 132. 920

Badeholm.
Mit. 2. Gr. 62. Hyp. IV.
— Stadt Riga 93. —
— Augsburg und Sperling 100. 1703
— 101. —
— 103. —

Klein-Badeholm.
Mit. 2. Gr. 62. Hyp. IV.
— Stadt Riga 93. —
— Stadt Riga 94. —
— 103. —

Bärenhof
oder **Morgenstern.**
Mosk. 3. Gr. 71. Hyp. V.
— 157. —
— Schilling 158. 613

Baumhof.
Mosk. 3. Gr. 78. Hyp. V.
— Girgensohn 78. 57

Bebberbeck.
Mit. 2. Gr. 80. Hyp. VI.
— Beckmann 34. —
— Buehrmann 35. 53
— Pleskodahl 36. 134
— do. 37. 135
— Grube 38. 160
— Elwig 39. —
— Thalberg 40. —
— Tilting 41. —
— Rimmel 42. —
— Pahle 43. —
— Kakkedanz 44. —
— Stuhre 45. —
Sieh auch Schlockſche Straße.

Benkensholm.
Mit. 1. Gr. 50. Hyp. IV.
— Awotkaln 62. —
— A.-G. Hartmann 64. 1358
— Sommer-Horst 65. 1395
— Kröger 66. 1203
— M. S. Kusnezow 72. 402
— St.Riga, fr.Fläche 80. —
— v. Sengbusch 81. 1388
— do. 82. 1362
— do. 83. 1287
— Kröger 84. 1331
— v. Sengbusch 85. 1374
— v. Sengbusch 86. 1375
— v. Sengbusch 87. 1369
— A.-G. Hartmann 88. 1356
— Kröger 89. 1189
— Kaschdan 90. 1394
— Cahn 91. 1791
— v. Sengbusch 92. 1767
— do. 93. 412
— Kaschdan 119. 2056
Sieh auch Kahn-, Alte Mitauer, Oskar- und Segelstraße.

Burchardshof.
Mosk. 3. Gr. 78. Hyp. V.
— Chomse 68. 147

Zement-Fabrik.
Mit. 2. Gr. 77. Hyp. VI.
— Gef.C.Ch.Schmidt 40. —

Champêtre, Alt- und Neu-.
Mit. 2. Gr. 80. Hyp. VI.
— v. Dercks 31. 137
— Schindler 137. 1249
— Grünfeld 178. 1175
— Raschulauks 182. 1248

Dammenhof, Groß-.
Mit. 2. Gr. 77. Hyp. VI.
— v. Dercks 31. 137
Mit. 2. Gr. 80. Hyp. VI.
— Pinck 25. 148
— Kreßler, v. Harff, Kalning 131. 773

Dammenhof, Klein-.
Mit. 2. Gr. 80. Hyp. VI.
— Richter 26. 147
— Ossipow 190. 1417

Ebelshof
oder **Reimershof.**
Sieh auch Kornstr., Reimershofsche Str. u. Ebelshofschen Weg.
Mit. 1. Gr. 79. Hyp. VI.
— v. Bötticher 4. 29

Essenhof.
Mit. 2. Gr. 77. Hyp. VI.
— Popowsches Legat 25. 152
Mit. 2. Gr. 80. Hyp. VI.
— Popowsches Legat 11. 152

Flammenhof.
Mit. 1. Gr. 79. Hyp. VI.
— Müller 133. 22

Frankenhof
siehe **Hahnhof.**

Friedrichshof.
Mit. 1. Gr. 50. L. H.
— Blumenthal 63. 48

Gravenhaide.
Mosk. 3. Gr. 78. Hyp. V.
— Girgensohn 77. 58
— Salomonsohn 175. 583

Gränhof.
Mit. 1. Gr. 79. Hyp. VI.
— Stadt Riga 156. 271

Grapenholm.
Mosk. 4. Gr. 48. Hyp. III.
— St. Riga 80. —

Griesenhof.
Mosk. 3. Gr. 70. Hyp. III.
— Grebenschtschik. Anstalt 31. 1286

Härtelshof.
Mit. 1. Gr. 79. Hyp. VI.
— Weinberg 45. 26

Hahnhof
oder **Frankenhof.**
Mosk. 3. Gr. 78. Hyp. V.
— Chomse u. Polonsky 69. 53

Harmshof.
Mosk. 3. Gr. 78. Hyp. V.
— Freytag v. Loringhoven 81. 54

Holmhof.
Mit. 2. Gr. 80. Hyp. VI.
— Pleskodahl 57. 134
— Rabant 58. 156

Jägelshof.
Mosk. 3. Gr. 78. Hyp. V.
— Bruhns 80. 55

Industriehof.
Mit. 2. Gr. 80. Hyp. VI.
— Bitte 134. 918

Jungfernholm.
Mit. 1. Gr. 51. Hyp. IV.
— Städt. Weideland 87. —
— Strauch 86. 1384
— Plawneek 85. 1222
1. Strauch 84. 1385
3. Kruhming 83. 1408
7. Malinowsky 82. 1263
— Städt. Weideland 81. —

Katharinenhof.
Mit. 2. Gr. 79. Hyp. VI.
— Lapping 1. 37
— Sprohge 162. 986
— Bubbet 163. 987
— Tjäsnesis 164. 988
— Gulbe 165. 989
— Sparing 166. 1058

Katlakaln.
Mit. 1. Gr. 79. Hyp. VI.
— Pastorat 54. —
— Küsterat 58. —
— Schattee 52. 11
— Mickelsohn 53. 12

Kleistenhof.
Mit. 2. Gr. 77. Hyp. VI.
— v. Schultz 26. 843

Klüversholm, Klein-
Mit. 2. Gr. 62. Hyp. IV.
— St. Riga 90. 123
2. 4. 6. St. Riga 92. 122
8. St. Riga 91. 1228
— Börsen-Komitee 99. 1979
— Städt. Bauplatz 104. —
— do. do. 105. —
— do. do. 106. —
— do. do. 107. —

Lambertshof
sieh **Neuhof.**

Lübecksholm.
Mosk. 4. Gr. 48. Hyp. III.
5. Bredesen u. Co. 79. 113
7. Plawneek 93. —
9. do. 77. 113
23. do. 78. 113
— do. 81. 113
— do. 91. —
— do. 92. —
— do. 94. —
— do. 107. 113
— do. 113. 113
— do. 119. 113
— do. 120. 113
— do. 122. 113
— do. 125. 113
— do. 126. 113
— do. 127. 113
— do. 128. 113
— do. 129. 113
— do 130. 113
— do. 131. 113

Lievenhof.
Mit. 2. Gr. 79. Hyp. VI.
— v. Bötticher 3. 30

Lutzausholm.
Mit. 1. Gr. 51. Hyp. IV.
1. St. Riga 80. —
2. do. 79. —
3. do. 78. —
4. do. 77. —
5. do. 76. —
6. do. 75. —
7. do. 74. —
9. 10. 11. do. 73. —
12. do. 72. —
— do. 71. —
— do. 70. —

Morgenstern
sieh **Bärenhof.**

Mühlenhof
oder **Seemundshof.**
Mosk. 3. Gr. 71. Hyp. V.
— Silling 40. 3
— Silling 133. 403

Mühlgraben.
V. D. V. Gr. 68. Hyp. II.

1. Speicherreihe.
— Kamkin 1. Hyp. 1028
— Kamkin 8. Hyp. 1030
— J. C. Jessen 9. L. H. 486
— do. 16. L. H. 488
— Ges. des Central-Waaren-Dep. 17. —
— do. 24. —
— do. 25. —
— do. 32. —

2. Speicherreihe.
— Kamkin 2. Hyp. 1029
— Leverkus & Söhne 7. L. H. 482
— do. 10. L. H. 504
— J. C. Jessen 15. L. H. 487
— Kamkin 18. Hyp. 1031
— Kamkin 23. Hyp. 1026
— A.-G. vorm. M. Höflinger&K. 26. Hyp. 1032
— Ges. des Central-Waaren-Dep. 31. —
— Akt.-Ges. früher M. Höflinger u. Co. 55. L. H. 496

3. Speicherreihe.
— Leverkus und Söhne 3. L. H. 510
— do. 6. L. H. 481
— do. 11. L. H. 505
— do. 14. L. H. 511
— Stadt, Speicherpl. 19. 1049
— do. 22. —
— do. 27. —
— do. 30. —
— do. 35. —
— do. 38. —
— do. 43. —

4. Speicherreihe.
— Leverkus und Söhne 5. L. H. 480
— do. 12. L. H. 506
— do. 13. L. H. 513

— Stadt, Speicherpl. 20. 1050
— do. 21. —
— do. 28. —
— do. 29. —
— do. 36. —
— do. 37. —
— do. 44. —

— Akt.-Ges. vorm. Höflinger&K. 57.Hyp.1080
— Oreler Bahn 122. —
— Stadt, Sandpl. 137. —
— St. Riga 139. —
— Stadt-Aufseherh. 140. —
— Stadt-Stapelpl. 141. —
— do. 142. —
— Stadt-Hafenverw. 144. —
— Stadt-Stapelpl. 145. —
— do. 146. —
Sieh auch Aahöfsche, Hafen-, See-, Zarnikauer und Mühlgrabener Str.

Neuhof
oder **Lambertshof.**
Mit. 2. Gr. 77. Hyp. VI.
Sieh auch gr. und kl. Bullensche Straße.
— v. Schultz 3. —
— do. 8. —
— do. 26. 843
Mit. 2. Gr. 80. Hyp. VI.
— v. Schultz 9. 843
— Stahl 163. 1236
— Suhrs 164. 1251
— Melgalw 165. 1252
— Dsennit 166. 1253
— Schmogus 167. 1133
— Jonda 168. 1096
— Kajutis 169. 1150
— Tschernais 170. 1110
— Klunkste 171. 1100
— Stefanowitsch 172. 1112
— Weinberg 189. 1354

Nummershof.
Mit. 2. Gr. 79. Hyp. IV.
Thomse, Martiny, Blankenstein, Munzinger 5. 522

Pinkenhof.
Mit. 2. Gr. 80. Hyp. VI.
— Reeksting 1. —
— Brückmann 2. —

— Schultz 3. —
— Bitte 4. —
— Kalning 5. —
— Schilling 6. —
— Sähber 7. —
— Stuhre 8. 1313

Pleskodahl.
Mit. 2. Gr. 80. Hyp. VI.
— Erziehungsanstalt 36. 134
— do. 37. 135
— do. 57. 134

Reimershof
sieh **Ebelshof.**

Rollbusch.
Mit. 1. Gr. 79. Hyp. VI.
— Lehnert 154. 35

Rupertshof.
Mit. 2. Gr. 77. Hyp. VI.
— Baron Buxhoevden 41. 171

Schlottmakersholm.
Mit. 1. Gr. 53. Hyp. IV.
— Wolkowitsch 74. 181

Schlumpenholm.
V. D. V. Gr. 51. Hyp. IV.
— Leontjew's Erben 69. —

Schulzenhof.
Sieh auch Bolderaaer Str.
Mit. 2. Gr. 80. Hyp. VI.
— Laßmann 61. 1012
6. Leding 69. 642
8. Zinne 70. 463
10. Sipohl 71. 386
12. Silawehwer 72. 389
14. Gußmann 73. 643
— Ustup 74. 1111
11. Berg 75. 631
— Blumenthal 76. 674
— Grindschull 77. 400
— do. 78. 401
— do. 79. 402
— Lahzis 80. 1024
— do. 81. 1025
— Kerkau 82. 1042
— Brinck 83. 1055
— Norkewitz 84. 1056

— Punks 85. 1054
— Eglit 86. 1013
— Grünthal 87. 1047
— Skujin 88. 1014
— Schieds 89. 1022
— Stramberg 90. 930
— Skulme 91. 1006
— Reedre 92. 990
— Book 93. 1053
— 94. —
— Matsch 95. 968
— Wahlting 96. 911
— Turtschinsky 97. 955
— Rosenstengel 98. 906
— Pohle 101. 903
— Sutte 102. 902
— Putning 103. 907
— Wehland, gen. Weilis 107. 985
— Weiland 108. 1023
— Ohsoling 109. 982
— Wihtol 110. 983
— Reymer 111. 869
— Bjelochwoschtschik 112 865
— Rudasch 113. 849
— Kruhmin 114. 868
— Petersohn 115. 867

Schwarzeckshof.
Mit. 2. Gr. 80. Hyp. VI.
— Jensen 46. 136

Seeluft.
Mosk. 3. Gr. 78. Hyp. V.
— v. Schoepff u. a. 79. 56

Seemundshof
sieh **Mühlenhof.**

Solitüde.
Mit. 2. Gr. 80. Hyp. VI.
— Tuckumer Bahn 30. 146
— Stadt; Rennverein 133. 923
Mit. 2. Gr. 82. Hyp. VI.
— Chrapowitzky 1. 145

Spilwe.
Mit. 2. Gr. 77. Hyp. VI.
— Plawneek 1. 158
— St. Riga, Heuschl. 2. —
— v. Schultz 3. —
— Wojewodski 4. 148
— Ranck 5. —

— St. Riga, Heuschl. 6. —
— Bebberbecksche Ges. 7. —
— v. Schultz 8. —
— Wolff-Fianden 9. —
— St. Riga, Heuschl. 10. —
— BebberbeckscherHof 11. —
— Konv. z. h. Geist 12. —
— Helmsingsche Familienstiftung 13. 161
— Strautmann 14. 157
— St. Riga, Heuschl. 15. —
— Grewe 16. 321
— Kreßler 17. 159
— St. Riga, Weidel. 18. —
Mit. 2. Gr. 80. Hyp. VI.
— Ranck 10. —
— v. Schultz 59. —

Steinholm.
Mit. 1. Gr. 79. Hyp. VI.
— Sarring 56. 14

Swirgsdenholm.
Mosk. 1. Gr. 43. Hyp. III.
— St. Riga 143. —

Theringshof.
Mit. 2. Gr. 79. Hyp. VI.
— Mündel 2. 33
— Stadt-Chausseeh. 158. —

Vogelsholm.
Mosk. 4. Gr. 48. Hyp. III.
— Plawneek 82. 113

Wiebertsholm.
Mosk. 4. Gr.72. Hyp. V.
— Stadtgüterverw. 161. —

Zenne.
Mit. 2. Gr. 80. Hyp. VI.
— Hauffe 47. 92
— Adamschewsky 48. 73
— Weiß 49. 55
— Strauberg 50. 383
— Ansohn 51. 421
— Sieberg 52. —
— Guthmann 53. 381
— Bennusch 54. —
— Bodneek 55. 1186
— Adamschewsky 56. 73
— Purrin 177. 1184

Wall-strasse № 15.
Tel. 1486.

Marien-strasse № 4.
Tel. 827.

Möbel- u. Spiegel-Magazin

N. Liberis, Riga.

(Technischer Leiter **A. Waldenburg.**)

Permanente Ausstellung von hocheleganten Zimmereinrichtungen

in allen Holz- und Stylarten der Neuzeit.

Ausführung von Tapezier- und Dekorations-Arbeiten.

Oelgemälde.

Wiener Möbel aus den besten Fabriken.

Die Firma hat **eigenes Zeichen-Kabinet.**

Uebernimmt **vollständige Wohnungs-Einrichtungen** nach gegebenen Skizzen oder eigenen Entwürfen.

Russische Bank
für
auswärtigen Handel

Rigaer Filiale

Jakobsstrasse Nr. 6/8, im eignen Hause.

TELEFONE:

1472. Direktion.	1700. Devisen und Fonds.
1772. Bureaux.	4820. Buchhalterei.
4620. Giro und Kasse.	2472. Akkreditive und Korrespondenz.
2872. Diskonto und Inkasso.	

Die Rigaer Filiale führt alle Bankoperationen aus, als:

Darlehen gegen Wertpapiere, Eröffnung von Giro-Konten, Versicherung von Prämienlosen, An- und Verkauf von Wertpapieren,
Checks und Akkreditive sowie Kredit-Briefe aufs In- und Ausland, Inkasso von Wechsel und Dokumenten auf sämtliche Städte des In- und Auslandes; An- und Verkauf von Wertpapieren an allen Börsen des In- und Auslandes.

Vermietet feuer- und diebessichere Schrankfächer.

Zentrale: St. Petersburg.

Volleingezahltes Kapital	30	Millionen Rubel.
Reserve-Kapital	$6^1/_2$	Millionen Rubel.
Einlagen	135	Millionen Rubel.

Ausländische Filialen: **London, Paris, Genua, Konstantinopel,** (Galata u. Stambul).

Inländische Filialen: Akkermann, Archangelsk, Armavir, Astrachan, Baku, Balakowo, Barnaul, Belzy, Chersson, Elisawetgrad, Feodosia, Jekaterinburg, Jekaterinodar, Jelissawetgrad, Ismail, Kainsk, Kiew, Kokand, Koslow, Krementschug, Moskau, Nikolajew, Nishni-Nowgorod, Nowo-Nikolajewsk, Noworossisk, Odessa, Omsk, Perm, Pokrowskaja-Sloboda, Poltawa, Riga, Rjashk, Romny, Rybinsk, Samara, Saratow, Ssimbirsk, Ssimferopol, Ssysran, Tjumen, Tomsk, Tschistopol, Weliki-Ustjug, Winnitza, Wjatka, Wosnessenski, Wologda.

AGENTEN in: Alexandria (Gouv. Chersson), Bobrinez, Eupatoria, Kachowka, Nikopol Schpola.

Russische Gesellschaft

Schuckert & Ko.,

ST. PETERSBURG, Katharinen-Kanal Nr. 25.
RIGA, Grosse Königstrasse Nr. 4.
Telegr.-Adr. Schuckert. Geschäftsstelle Tel. 1000. Geschäftsleitung Tel. 1087.

Elektrotechnisches Bureau

für die Ausführung kompletter Anlagen für Licht u. Kraftübertragung jeder Art u. Grösse.

Elektrische und Benzin-Automobile u. Motorboote,
Ozonapparate für Luft- und Wasserozonisirung, Wasser-, Luft- u. Entstäubungspumpen.

Lieferung von
Sauggasanlagen, Naphtamotoren, Apparaten für elektrolytische Bleiche und Sauer- und Wasserstoff-Gewinnung.

Lager von
Dynamo-Maschinen, Motoren, Akkumulatoren, Bogen-, Glüh- und Metallfadenlampen, Kabeln und Instrumenten, Werkstätte für Spezial-Apparate.

Tantal-lampen. **Tantal-lampen.**

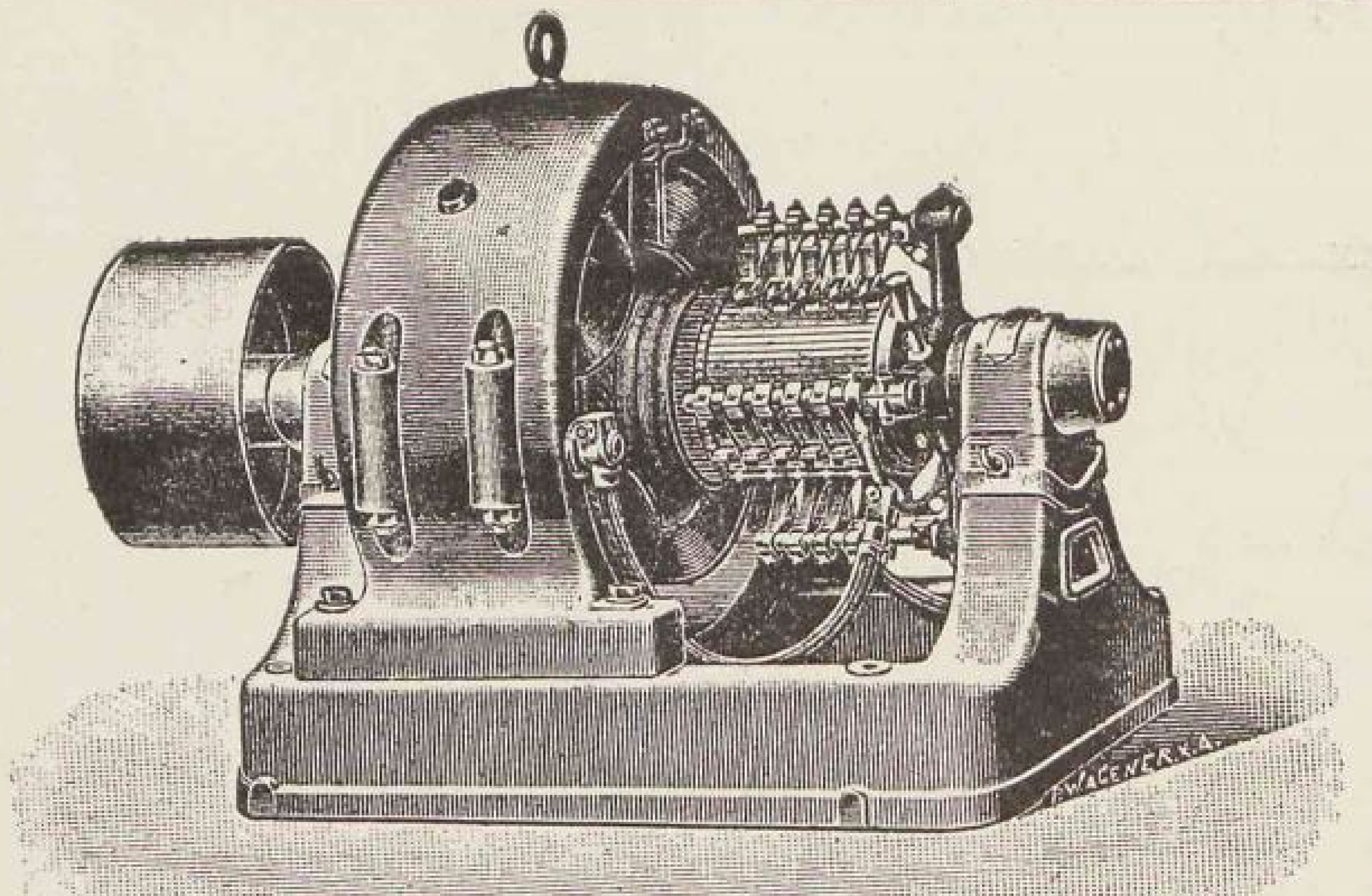

Tantal-lampen. **Tantal-lampen.**

Vertretung
der Russischen Elektrotechnischen Werke

Siemens & Halske

Aktien-Gesellschaft.

Akkumulatoren

der Russischen Tudor-Akkumulatoren-Fabrik, Aktien-Gesellschaft, St. Petersburg.

Riga.

Cigarren- u. Tabaks-Fabriken: Mühlenstrasse 33, Telephon 461.
Haupt-Kontor und Niederlage: Jungfernstr. 3, Telephon 460.

A. G. Ruhtenberg.

Fabrik-Marke.

Papyros,

Tabak.

Aelteste u. grösste Fabrik Russlands in

Cigarren.

Rigaer Jubiläums-Ausstellung 1901.

Goldene Medaille.

Illustrirte Preisliste steht zu Diensten.

3. Abteilung.

Die Einwohner Rigas, geordnet nach

Straßen, Häusern und Wohnungen.

Diese Abteilung ist vorläufig nur als Versuch des Herausgebers zu betrachten. Sie umfaßt auch in diesem Jahre nur die **Innere Stadt** zwischen Düna und Elisabethstraße, sowie beide Seiten der **Elisabethstraße.**

Die Hausnummern, auch Polizeinummern genannt, sind in Riga meist so geordnet, daß die graden Zahlen auf der einen, die ungraden Nummern auf der andern Straßenseite laufen. Meist befindet sich auch der Anfang der graden und der ungraden Nummern an demselben Straßenende. Der Anfang der Nummernreihe ist willkürlich und an kein System gebunden (etwa nach den Himmelsrichtungen, dem Zentrum der Stadt oder einem Hauptgebäude).

Die mit dem №-Zeichen versehene Zahl in nachfolgendem Verzeichnisse ist die Hausnummer, die vor den Adressen stehende Zahl die Wohnungsnummer. Eine ganze Anzahl Häuser lassen ihre Wohnungs-Nummern mehrere male von 1 anfangen. Dieselbe Wohnungs-Nummer kann sich also bei derselben Hausnummer mehrere male wiederholen.

B = Besitzer des Hauses. **V** = Verwalter des Hauses.

Alexanderboul.

№ 1.

B. Wwe. Friedericke Hammer, geb. Lübeck, wohnt Alexanderstr. 41.
V. Rechtsanwalt R. Baum, wohnt kl. Münzstr. 12.
— Singer Komp., Nähmasch.-Hdl.
— Latzmann, F., Samenhdl.
— Bloßfeldt, Carl. Musikalienhdl.
— Kundt, Joh., Uhrenhdl.
— Harff, H., Konfekthdl.
1. Moritz, Erw., Rechtsanw.
2. Jansen, Herm., SR, Arzt.
3. Hesse, Carl. Fabrikb.f.
4. Lovis, Carl, Professor.
5. v. Vegesack, G., Gutsbes.
6. Mansfeldt, W., Kfm.
7. v. Radecki, M., Kreischefsgeh.
8. Dyck, K., Kassierer.
9. v. Bukows'y, M., Wwe.
10. Penel, Alph., Kfm.
— Bachmann, Herm., Prokurist.
11. Kokneß, Martin, Postbote.
12. Jatneek Peter, Schuhm.
14. Wihzup, O., Koch.
15. Weiß, Karl, Kellner.
16. Petrow, Olga, Bmt.-Wwe.
17. Simsohn, Otto, Portier u. Dw.
18. Osol, Dawis Holzträger.

№ 3.

B. Jesim Kamkin's Erben.
— Hôtel Imperial.
— Landrin, Georg, Konfekthdl.
— Schaitan, W. J., Tabakhdl.
4. Murn ef u. Tschander, Hotelinh.
5. 6. 7. Livl. Kontrolhof.
8. Snicker, P. M., Dr. med.
9. Johannsohn, Anna, Frl.
10. Tanin, Paw. Mich.', Rechtsanwalt.
11. Schaitan, W. J., Kfm.
23. Janek, J., Bmt.
24. Streiff, J., Setzer.
25. Livl. Kontrollhof, Archiv.
27. Lindalen, A., Friseur.
30. Martinow, H., Wwe.
Sieh auch Todlebenboul. 2.

№ —

B. Die Krone.
— Friedensrichter-Plenum.
— Krepost-Abteilung.
— Romanowsky K. J., Sekretär.
— Osol, Ernst, Sekr.-Geh.
— Kümmmel, A., Sekr.-Geh.
— Schmigelski, Stef., Sekr.-Geh.
— Feldmann, O. Kanzl.-Bote.
— Ramann J., Kanzl.-Bote.
— Abolin, Mart., Kanzl.-Bote.
— Benuschewitsch, Leon. Dw.

№ —

B. Die Krone.
V. N. P. Schirsky.
— Bezirksgericht.
— Schirsky. N. P., Sekretär.
— Stankewitsch, Konst., Dw.

№ 2.

B. Landrat E. v. Transehe.
V. E. Baltzer, wohnt Pauluccistr. 8.
— Parkkell.r, Inh. Emilie Kaudse.
— Faltzkes el & Müntmann, Herrengard.-Hdl.
— Reisson, Alex., Blumenhdl.
— v. Wirschikonsky, L., Fotogr. At.
2. Stieda. Hermann, Aeltermann d. gr. Gilde.
3. v. Transehe, E., Landrat.

№ 4.

B. Landrat E. v. Transehe.
V. E. Baltzer, wohnt Paulucciistr. 8.
1. Johannson, E., Arzt.
2. Schönfeldt, Dor., Kfms.-Wwe.
3. Hartmann, Joh., Kfm.
4. Schkender, Otto, Portier.

№ 6.

B. Alexandra v. Transehe.
V. E. Baltzer, wohnt Paulucciistr. 8.
1. Saß, Baron Eduard, Rendant.
2. Ovander, Ant., Wwe.
3. v. Transehe-Rosen.ck, M., Wwe.
4. Andersen, Alex., Geschäftsf.
5. v. Transehe-Roseneck, J.
6. Seidel, B rta. Frau.
— v. Jung-Stilling, Soph., Frl.
7. Dahlwitz, Aug., Wwe.
— Sa'emann, Betty, Frl.
— Schmidt. Marie, Frl.
9. Kulain, Chr., Portier.

Altstadt.

№ 1.

B. Konrad Lösevitz, wohnt Weberstr. 5.
— sieh auch Weberstr. 5.

№ 3.

B. Constantin Görke, wohnt Kalneezeemsche Str. 12.
1. Sonnenberg, Karoline, Rentn.
2. Birkhan, Elias, Kfm.
3. Reinitz, G., Arzt.
4. Koppe, M., Wwe.
5. Prüffert, Karl, Kfm.
6. Gordon, Dav., Kfm.
7. Oberg, Karl.
8. Thalrose, Abr., Kfm.
9. Ruhting, Alex., Kfm.
10. Rudolf, Willi, Klavierlehrer.
11. Wollner, A., Wwe.
12. Müller, Wilh., Kfm.
13. Karusewitsch, Iw., Dw
14. Dobel, Ernst Dw.
15. Witolin, Emilie, Bmt.-Wwe.
16. Topunow, P., Kfm.
17. Rosenberg, P., Hg.
18. Rang, Chr., Hg.
19. Müller, Charl., Schndrn.
20. Heinz, Alwine, Pianistin.
21. Keßler, Adalb., Buchb.
22. Malautzki, K., Buffetier.
23. Wasmus, Heinr., Bmt.

№ 5.

B. Ch. v. Stritzky, wohnt Nikolaistr. 75.
1. Weinberg, Markus, Hg.
2. Jankow, A., Kfm.
3. Traumann, John Ferd., Kfm.
4. Trenden, H., Bankbmt.
5. Jacobsenn, Ed., Kfm.
6. Mattul, A., Dw.

№ 7.

— Speicher.

№ 9.

B. A. Augsburg, wohnt Herrenstr. 2.
1. Löwensohn, A.
2. Klockmann, Karl, Faktor.
3. v. Pihlemann, A., Archit.
4. Wiegandt, Ros., Wwe.
5. Krosch, A., Werkf.

№ 11/13.

— Speicher.

№ 15.

B. Herm. Stieda, wohnt Alexanderboul. 2.
— Stieda, Ernst, Kontor.
1. Trampedach, A., Kontor.
3. Iljisch, Nik., Klavierlehr.
4. Dreymann, Alide, Wwe.
4. Dreymann, John Rechtsanw.
5. Libbert, Elis., Frl.
6. Waggar, Jenny Frl.

№ 17.

B. Herm. Stieda.
— Slutzkin, J., Lederhdl.
2. Slutzkin & Rabinowitsch, Schuhfabrik.
3. Köhler, Alfons, Wwe.
4. Neupert, Emil, Spulenfabr.
5. Osit, Peter Dw.
6. Löwenstein, B. M., Lehrer.

№ 19.

B. Max und Rob. Tischbein.
1. Tischbein, Max, Kontor.
2. Burchard, J., Kontor.
3. Hellmann, Th., Oberpastor.
4. Dichmann, Karl, Ing.-Chem.
7. Noll, Joh., Hg.
8. Begrow E., Wwe.
9. Holst u. Schwank, Hdlr.
10. Stromberg, Chr., Dw.

№ 2.

B. Alex. Grosset, wohnt Weberstr. 7.
— Tibor, E., Frisir-Salon.
— Sinitzin, P. N., Spielw.-Hdl.
4. Osse, Marie, Schndrn.
5. Albrecht, Jul., Kfm.
— Lübbe & Hartmann, Laborat.
— sieh auch Weberstr. 7.

№ 4/6.

— Speicher.

№ 8.

B. Arthur Baron Grothuß.
1. 2. Rudolf, Josef, Kontor.
3. Hirschfeld, A., Handelsvertr.
4. Sander, Karl, Bahnbmt.
5. Schalit, B., Kontor.
6. Grün, J., Kfm.
8. Rudolf, Joh., Kfm.
9. Grothuß, Arthur Baron.
11. Weidemann, Peter, Dw.
12. Lewites, H., Prof.
13. Oppenheim, Dav., Kfm.
14. Gawronsky, E., Fleischer-Mstr.
15. Zimmermann, Aug., Steindr.
16. Michelsohn, O., Packer.
17. Ekis, Anna, Frl.
18. Jacobsohn, Hans, Diener.

№ 10.

— Speicher.

№ 12.

B. Ges. Russ.-Amerik. Manufakt. „Treugolnik".
1. „Treugolnik" Russian-American India Rubber Co., Filiale Riga, Kontor.
2. Waldowsky, Alfred, Prof.
3. Pander, Robert, Prof.
4. Kanev, Juri, Diener.

Andreastr.

№ 1.

B. P. von Pander, wohnt Albertstr. 3, W. 5.

1\. 2. Töchterschule d. Frl. A. v. Wiren, Ch. v. Stahl u. E. Schaur.
3\. 6. Eckardt, Elis., Dr.-Wwe., Pens.
— Turk, Marie, Frl.
4\. Kramer, Osk., Kfm.
5\. Hübner, Dr.-Wwe., Pension.
— Sonne, Kath., Staatsrätin.
— Runtzler, Emil, Pastor emer.
7\. 9a. Hartmann, Charl., Ing.-Wwe., Pension.
8\. Schaur, Emilie, Wwe., Pension.
9c. Stegmann, Joh., Kommissionär.
10\. Jordan, O.. Modistin.
11\. v. Wiren, Adelh., Frl., Schulvorsteherin.
12\. Feldmann, M., Wwe.
13\. v. Radecki, Olga, Frl.
15\. Kalm, Iwan, Schlosser.
19\. Kappel, Mel., Wwe.
20\. Kröger, Heinr., Schweizer.
21\. Mohr, Karoline Wwe.
22\. Bruschus, Jw., Versilb.
23\. Behrsing, Anna, Wwe.

№ 3.

B. Arvid von Strandmann, wohnt Nikolaistr., Sozietätsgebäude.
1\. v. Sengbusch, E., Wwe.
2\. Elfenbein, K., Vers.-Bmt.
3\. Keilmann, Alex., Arzt.
4\. Woodhouse, A., Konsul.
5\. Grubner, Hugo, Hausverw.
6\. Hoyningen-Huene, Baron.
7\. Hoffmann, Otto, Prof. d. Arch.
9\. Hilweg, A., Bankbmt.
10\. Kozing, G. H., Bmt.
11\. Simon, Johann, Zuschndr.
12\. v. Bauer, P. W., Bmt.
13\. Kröger, Marie, Wwe.
14\. v. Rahden, Hedw. Baronesse.
16\. Kapost, P., Dw.
17\. Sehne, Dor., Wwe.
18\. Kapost, Ed., Diener.
19\. Pildin, S., Wwe.
20\. Osol, A., Wwe.
21\. Frey, Herm., Schuhm.
22 Blaubock, J., Zimmerm.
23\. Rotke, Chr., Wwe.
24\. Dombrowsky, Tischler.

№ 5.

B. Mich. W. Nesterow.
1\. Freytag von Loringhoven, Karl Baron.
2\. Rosenberg, Karl, Kfm.
3\. Praetorius, Warw., Kfms.-Wwe.
4\. Petersen, Herm., Fabrikant.
5\. Fredholm, J., Schwed. Konsul.
6\. Nesterow, Mich. W., Hsb., Kfm.
7\. Brandenburg, Rich., Kfm.
8\. Drishaus, Charles, Kfm.
9\. Herrmann, Andreas, Bankdirekt.
10\. Minuth, Nic., Ing.-Technol.
12\. Schwedischer Klub.
— Puckidars, Andr., Portier.
— Skribatow, Andr., Masch.

№ 2.

B. Frau Aug. Bartsch.
1—3 sieh Nikolaistr. 15.
4\. Bruns, Ed. Ottom., Kfm.
5\. v. Wiecken, A., Gutsbes.
6\. Weinberg, Fritz und Kristian, Zahnärzte.
7\. Krause, Serg. A., Bmt.
8\. Bartsch, Auguste, Wwe., Hsbn.
9\. Müller, R., Buchhltr.
10\. Hebensperger, Karl M., Fotogr.
11\. Kisse, Peter, Dw.
12\. Bartsch, Herm., Bautechn.

№ 4.

B. Aug. Ritterberg, wohnt Ritterstr. 57.
2\. Archipow, W. A., General.
3\. Sawitzki, J. K., Oberstleut.
4\. v. Stryk, W., Professor.
5\. Satkewitsch, Jan, Dw.

№ 6.

B. Frau Aug. Bartsch, wohnt Andreasstr. 2.
1—3. Nikolaistr. 15.
4—12. Andreasstr. 2.
13\. Groß, Anna, Schulvorst.
14\. v. Engelhardt, Rod., Arzt.
15\. Berlin, L., Kfm.
16\. v. Bulmerincq, Wilh., Sekretär.

Anglikanische Str.

№ 1.

— sieh Schloßstr. 9.

№ 3.

B. Johanna v. Buchner.
V. W. A. v. Buchner.
1\. Bortkewitsch, K., Buchbinder.
2\. 3. Behrsin, Herm., Kontor.
4\. Lauer, Frl.
5\. v. Buchner, Joh., Hsb.
6\. Berent, A. E., Kand. jur.
7\. Hübbe, Karl Jul.', Uhrm.
8\. Gawrilowitsch, Bmt.
9\. Dombrowski, Joh., Tschlrmstr.

№ 5.

B. Kaufmännischer Verein.
V. August Mentzendorff.
— Balt. Konstitution. Partei, Bur.
4\. Deutscher Verein in Livland.
5\. Deutscher Frauenbund.
6\. Maksimow, P., Kfm.
7\. Niessen, Gertr., Frl.
8\. Braunsberg, Wilh., Kassirer.
10\. Goeschel, Ed., Fleischermstr.

№ —.

— Anglikanische Kirche.

Antonienstr.

№ 1.

B. J. v. Schröder, geb. Zoeckell.
V. v. Rennenkampff, wohnt Kapselstr. 27.
— v. Stryk-Tignitz, Minna, Wwe.
— v. Schroeder, Isabella, Hsb.
— Schmidt, Axel, Redakteur.
— v. Budberg, Anna, Baronin.
— Aboling, Fromh., Dw.

№ 3.

B. Adele v. Renner, geb. Fleischer.
1\. Fleischer, Marie Frl.
2\. v. Bötticher-Kuckschen, R., Gutsb.
3\. Höslinger, Clara, Wwe.
4\. Löwen, Alide, geb. Frank, Frau, Wwe.
5\. Grünupp, P., Wwe.
6\. Koch, Emmy, Frl.
7\. Jaensch, Arnold, Professor.
8\. v. Renner, O., Kfm.
Im Keller:
1\. Puhzit, Jan, Dw.
2\. Iwanow, Wlad., Zim.
3\. Aschmann, M., Tschlr.
5\. Padehl, Karl, Schlosser.
6\. Skuje, A., Tapezierer.
7\. Skuje, A., Werkst.
8\. Burchardt. Alex., Kellner.
10\. Erm, Liese, Wwe.

№ 5.

B. Frl. Adda von Transehe-Ledemannshof.
V. H. von Klot, Spr. 1½—3, Wallstr. 2.
1\. Weinberg, Fr., Redakteur der „Rigas Awise".
2\. v. Hoyningen-Huene, Rich., Rechtsanwalt.
3\. v. Fircks. Ch., Baronin.
4\. v. Scherffer, Nik., Gen.-Lt. a. D.
5\. Tornow, L. u. J., Baronessen.
— v. Drachenfels, Gertr., Baronesse.
6\. Wirckau, Ferd., Kfm.
7\. Jonck, Georg, Buchhdlr.
8\. Miram, E., Kfm.
9\. Prüffert, Konst., Schuhm.
10\. Koklit, Grete, Wwe.
11\. Grigel, Adolf, Dw.

№ 7.

B. Frl. Adda von Transehe-Ledemannshof.
V. H. von Klot, Spr. 1½—3, Wallstr. 2.
2\. v. Transehe, Astaf, Ritterschafts-Notär.
3\. Schwartz, Vikt., Dr. med.
4\. v. Bistramb, A. Baronesse.
6\. Adler, Alex., Equipag.-Verm.
7\. Briehm, E., Klempner.
— Kupzis, e., Hdlr.

№ 9.

B. Paul Jonas Erben.
V. E. Jonas, wohnt hiers.
1\. Jonas, W., Hsb.
2\. Lieven, Wilh., Arzt.
3\. Jonas, Edgar, Bankbmt.
4\. Brunnow, Alice Baronin.
5\. Grandidier, J., Baronin.
6\. Henking, Anna, Baronin.
7\. Pigulewski, N. J., Bahnbmt.
8\. Simolin, Tonie Baronin.
9\. Burchard, A., Wwe.
10\. Burgis, A., Gastwirt.
11\. Diezmann, E., Buchhdlr.
12\. Buttowitz, Heinr., Börsenbankbmt.
13\. v. Porzycki, Viktor, Tanzlehrer.
14\. Trey, Olga, Frl.
15\. Pawlowski, K., Geschäftsf.
16\. Pepun, E., priv. Sekr.
17\. Perkon, Jan, Dw.

№ 11.

B. Julie Lahze.
1\. Sallneek, Ernst, Heizer.
2\. Rutkowski, Mart., Goldschm.
3\. Rubben, Julie, Modistin.
4\. Lahze, Julie, Wwe., Hsb.
5\. Taurit, Andr., Aufseher.
6\. Raudul, Aug., Schndr.
7\. Sprink, Elis., Wwe.
8\. Pohreet, Anna, Schndrn.
9\. Bergmann, Anna, Schndrn.
10\. Strischuk, Joh., Mech.
11\. Gerassimowitsch, Mich., Schndr.
— J. Lahze, Badeanstalt.
— Hoffert, Rob. [illegible] u. Wursthandlung.
— Karl Ullmann, Friseurgesch.
— Ed. Leiin, Brennholzverkauf.

№ 13.

B. Thieme's Erben.
1\. Brandt, Merie, Wwe.
3\. Thieme, Hermine, Frl., Hausverw.
4\. Knöffler, Marg., Wwe.
5\. Legsding, Liesa, Wwe.
6\. Linning, Janne, Dw.

№ 15.

B. Trentsche.
1\. Sablotzki, Amalie, Wwe.
2\. Samuel, Ed., Hg.
3\. Lietz, Dav., Holzhdlr.
4\. Hahn, Julie, Wwe.
5\. Lübmann, M., Wwe.
6\. Haase, Karl, Bmt.
7\. Guschan, Aug., Bmt.
8\. Krumin, Gotth., Bmt.
9\. Poreet, Andr., Bahnbmt.
10\. Weromann, Jak., Schmied.
11\. Beesbard, Wilh., Schndr.
12\. Andrejew, Mich., Dreher.
13\. Zilp, K., Hg.
14\. Fridowitsch, Fried., Fabr.-Mstr.
15\. Meesing, A., Wwe.
16\. Beinert, F., Schuhm.
17\. Haacke, Z., Wwe.
18\. Osolin, Rud., Tschlr.
19\. Kretschmer, A., Frl.
20\. Wannag, Heinr., Dreher.
21\. Sandberg, Mary, Wwe.
22\. Borchert, Wilh., Kfm.
23\. Frisch, Berta, Frl.
24\. Tief, Th., Architekt.
25\. Luttenowitsch, Karl, Masch.
26\. Tschekanowski, Joh., Hg.
27\. Zelm, Joh., Hg.
28\. Alkine, Jan, Kutscher.
29\. Trentsche. Mich., Hsb.
30 Skune, Eug., Hg.
31\. Langhals, Aug., Krons-Landmesser.
32\. Rasin, Aug., Kfm.
33\. Konetzko, Just., Frl.
34\. Gamper, Rud., Bankbmt.
35\. Rajewski, Wass. Pet., Zollbmt.
36\. Haensell, Emilie, Wwe.
37\. Grünfeldt, Wilh., Ing.
38\. Hildebrand, W., Oberlehrer.
39\. Schulze, Fr., Ing.
40\. Tiedermann, Grete, Wwe.
41\. Stein, Jak., Privatier.
42\. Trentsche. Bernh., Telegr.-Bmt.
43\. Lapsing, Joh., Dw.
44\. Schiron, A., Ladendiener.

№ 17.

B. Ing. Seemann.
— International Harvester Company of America.
— Sellis, Kasp. Rob., Hsverw.
— Sellis, Luise. Schndrn.

№ 2.

B. Frau Ant. Jaksch, geb. Miram.
1\. Kusnezow, Mich. Matw.', Fabr.-Direktor.
2\. Kamkin, Theod. Jef.', Bankdir.
3\. Centkowski, W., Bahntel.-Chef.
4\. Jaksch, Alfred, Kfm.
5\. Jaksch, Antonie, Stadtr.-Wwe.
6\. Malichin, S. P. Bahnbmt.
7\. Pirwitz, Marie, geb. Jaksch, Frau.
7a. Herrmann, Auguste Frl.
8\. Anning, Fritz, Kutscher.
9\. Grükmann, Jahn, Dw.
— Preezum, Karl, Portier.

№ 4.

B. Aug. Witte, Alexanderstr. 97.
— Becker, R., Tischlerei.
1\. Komarowski, Jar., Graf.
2\. Jaacks, Karl, Kfm.
3\. Mischke, Meta, Pension.
4\. Mietens, Paul, Organist.
5\. Lorch, Olga, Aeltest.-Wwe.
6\. Korff, Henr. Baronin.
7\. Kurschewitz, Ed., Kfm.
8\. Wittmann, Ch., Frl.
9\. Ernstson, Jul., Kfm.
10\. Hernmarck, Marie, Kfm.-Wwe.
11\. Brieling, A., Wwe.
12\. Arronet, Johanna, Frau.
13\. Henking, Walli Baronin.
1\. Liger, Anna, Wwe.
2\. Amtmann, Frau.
3\. Kalning, Trine, Wwe.
4\. Buckau, Jurs, Dw.
6\. Schigur, P., Koch.
1\. Spinck, John, Kfm.
2\. Bocke, Alfons, Bankbmt.
3\. Wieckmann, Theod., Wwe.

№ 6.

B. P. v. Pander, Albertstr. 3, W. 5.
1\. v. Eckardt, Elis., Pension.
2\. Engalitschew, Paul Fürst, Ehrenfriedensrichter.
3\. v. Radecki, Mel., Pens.
4\. v. Renner, Wilh., Bankbmt.
5\. Werncke, Marie, Frl.
6\. v. Radecki, Alma, Frl.
7\. Stieda, Math., Wwe.
8\. Horst, Joh., Schndr.
9\. Kämpff, Ferd., Schlosser.
10\. Dombrowsky, Anna, Schndrn.
11\. Kruhming Peter, Portier.
12\. Kalnsemneek, E., Frau.
13\. Waldmann, Anna, Wwe.
14\. Horst, F., Frau.
15\. Gohsche, Andr., Dw.

№ 8.

B. Juri Lasdin, wohnt Elisabethstr. 13.
1\. Wittrock, Hugo, Kfm.
2\. Rösner, Emilie, Frl.
3\. Maisel, N. A., Kfm.
4\. Frisk, Ed, Kfm.
5\. Schtschukin, W. W., Geistl.
6\. Lange, Ferd., Kfm.
7\. Hennig, Ad., Rent.
8\. Mengel, K. J., Architekt.
9\. Freyberg, Jul., Sekr.
10\. Stolterfoht, Nik., Kfm.
11\. Husenbach, Heinr., Tapez.
12\. Ginsburg, A. M., Kfm.
13\. Jensen, Ed. Heinr., cand. jur.
14\. Weglien, Fr., Kfm.
15\. Konow, Ed., Hdlr.
16\. Tirel, Karl, Schuhm.-Werkst.
— Osenn, Pet., Waschanstalt.
17\. Husenbach, H., Tapez.-Werkst.
18\. Neumann. Karl, Heizer, Dw.
Sieh auch Elisabethstr. 33.

№ 10.

B. Ruhtenberg.
1\. Rosen, Theod. Fr. Baron.
2\. Hernmark, K. G., Bankdirek.
3\. v. Palmstrauch, Sofie, Gtsbes.-Wwe.
4\. Ruhtenberg. Luise, Wwe.
5\. Bawmakow, Frd., Bankdir.
6\. Wilson, Th. Alr., Kfm.
7\. v. Samson-Himmelstierna, Edg. Boniteur.
8\. v. Wodzinski, B. Prof.
9\. London, Harald Otto Baron.
10\. Lipphardt, Hugo, Prof.
11\. Czwalina, Rob., Agent.
12\. Doebler, Karl K., Hg.
13\. Tentel, Gust., Dw.
14\. Rittich, Friedr., Portier.
15\. Kipper, J., Schndr.
16\. Melbiks. A., Tschlr.
17\. Tilk, Joh., Kontordiener.
18\. Jürgens, G., Bmt.
19./20. Stauer, Balt., Kutscher.
21\. Waitaitis, M., Hg.

№ 12.

B. Ruhtenberg.
1\. Hornemann, K., Kfm.
2\. Heydemann, Dietr., Kfm.
3\. Amelung, K. J., Direktor.
4\. Kestner, Julie, Frl.
5\. Ruhtenberg, Tob. Fr., Kfm.
6\. Sommer-Horst, R., Kfm.
7\. v. Wangenheim, Reinhard, Freiherr.
8\. Heyking, Adolf Baron.
9\. v. Ramm, G. A., Vers.-Insp.

10. Fleischer, Oskar, Ing.
27. Lange, Karl, Portier.

№ 14.

B. Asarch.
— Asarch, Salom, Holzbearbeitungs-Fabrik.
— Siderinski, Susm., Hg.
— Purring, Jahn, Wächter.
— Sirmbard, Pet., Dw.
— Jemsetew, Proch., Kutscher.
— Ebr. Bethaus.
— Baron, Jak., Schuldiener.

Architektenstr.

№ 1.

B. Friedr. v. Reinhold, Nikolaistr. 49
1. Schwartz, Walter, Pastor.
2. v. Meugden, Wold., Baron.
3. Ohsoling, Joh., Agent.
4. Stuhe, Irma, Wwe.
5. Heintze, Eugen, Kontor.
6. Moritz, Elisa, Frl.
— v. Tideböhl, Marie, Frl.
7. Jochumsen, Adeline, Wwe.
8. Hirschowitz, Jos. M.
9. Reimann, Julie, Wwe.
10. Bork, Ed., Amts-Tschlrmstr.
11. Salmin, Krist., Dw.

Arsenalstr.

№ 1.

— Packhaus.

№ 3.

B. Aug. Ruetz.
1. Skujin, Frieder., Wwe.
2. Ruetz, Aug., Kontor.
3. 4. Ruetz, Aug., Hsb., Kfm.
5. Weiß, Ed., HR, Tel.-Bmt.
6. Ruetz, Max., Bankbmt.
7. v. Zimmermann, Elis., Frl.
— Neuenkirchen, E., Frl.
8. Heinrichsen, Rich., Buchhltr.
— Lühr, Alice, Kfm.-Wwe.
9. Wolff, Olga, Frau.
10. Eberberg, Wilh., Schuhm.
11. Straßding, D.
12. Willumat, E., Goldarb.
13. Schmidt, W., Setzer.
14. Teichmann, Erna, Masseuse.
15. Saar, Anna, Wwe.
16. Kallert, K., Bankbote.

№ 5.

— Speicher.

№ 7.

B. Hugo Ferd. Krannhals.
1. Kriegsmann & Co., A., Kontor
— „Salamander" Verk.-Ges.
2. Johannsen & Schneider, Kont.
3. Brakmann, Sal., Hsverw.
4. Rabinowitsch, E.
5. Friedmann, Mich., Kfm.
6. Heyl, N., Dr. med.
7. Eltermann, Jeannot, Kfm.
8. Marduchowitsch, S., Kontor.
8. Stauer-Verein.
9. Germus, M., Tischlerei.
9a. Rehmann, Harry, Lager.
10. Saltin, Pet., Dw.
11. 12. Schoch, Ernst, Lager.

№ 2.

— Rückseite Schloßplatz 2.

№ 4.

— sieh Schloßplatz 4.

Basteiboul.

№ 2.

B. Frau Karol. Redlich's Erben.
V. Alexander Redlich, wohnt hiers.
— Schwarz, Otto, Weinhdl.
— Knigge, Ed., Handschuhhdl.
— Brieger, H. A., Seifenhdl.
1. Radasewsky, Max, Dr. med.
2. Jürgensohn, Christ., Kfm.
3. Schneider, Herm., Kfm.
4. Redlich, Joh., Arzt.
— Redlich, Marie, Frl.
5. Redlich, Alex., Kfm.
5a. Hoffmann, Alfons, Bankbmt.
6. Beythien, Karl, Kfm.
7. Couete, Polly, Frau, Kass.
8. Horn, Doroth., Frl.
9. Walter, Alex., Frau.
10. Martens, Olga, Modistin.
11. Schmidt, A., Frl.
12. Zalle, J., Kassiererin.
13. Ink, J., Wwe.
14. Berg, Andr., Dw.

№ 4.

B. Th. Buchardt's Erben.
1. Schwarz, Otto, Restaurant.
2. v. Bergmann, Ad., Arzt.
3. Buchardt, Leont., Apoth.-Wwe.
4. v. Berg, Frdr., Arzt.
5. Burchard, Oskar, Arzt.
6. Schwarz, Amalie, Wwe.
7. v. Rüdiger, Wilh., Rechtsanw.
8. Klatzo, Karol., Frl.
9. Birk, K. M., Möbelniederlage.
10. Witkunas, Pet., Hühneraugenop.
12. Otto, Emma, Modistin.
Sieh auch Wallstr. 16.

№ 6.

B. N. v. Pander.
V. E. Balber, wohnt Paulucciſtr. 8.
1. Zimmermann, Dan., Dispacheur.
— von Zimmermann, E., vereid. Rechtsanw.
2. Anders, Gust., Bankdirekt.
3. v. Pander, N., Gutsbes.
4. Blankenstein, Heim., Buchdr.-B.
5. v. Hedenström, Heinr., Arzt.
6. Bolck, Alex. Wilh.', Rechtsanw.
7. v. Schubert, B., Ing., Gutsbes.
8. Hernmarck, Lucci, Wwe.
— Elison, W., Frau.
9. Osoling, Joh., Portier.

№ 8.

B. Chr. Mohrberg, Basteiboul. 7.
V. W. Mohrberg, wohnt Albertst. 9.
— Kaulin, M., Buchhdl.
— Kurzhals, Kath., Blumenhdl.
— Heinrichsen, Aug., Herrengard.-H.
— Woita, Ottom., Konfekthdl.
— Mohrberg, Karl, Drogenhdl.
3. Schuhmann, Olga, Wwe.
— Neubert, Wilh., Wwe.
4. Nagel, Osk., Kfm.
5. Kirstein, F., Kfm.
— Helmboldt, Alfr., Kfm.
6. Eylandt, Eug., Zahnarzt.
7. Maximow, Wlad. Feod.', Kfm.
8. Bielinky, Elias, Kfm.
9. Brinck, A., Fr.
10. v. Hampeln, Ad., Bmt.
11. Behr, Ant., Bäcker.
14. Breede, Hans, Kutscher.
15. Suhna, Jahn, Dw.
17. Frick, Jan, Port.
19. Bander, Ant., Kutscher.

№ 10.

B. Die Stadt Riga.
— Minuth, W., kaufm. Direktor.
— Schultz, Fr., techn. Direktor.
— Snedat, Jos., Gasmeister.
— Sfassonow, Pet., Kutscher.

№ 7.

B. Chr. Mohrberg.
V. W. Mohrberg, wohnt Albertst. 9.
— Seidenschnur & Co., Niederl.
1. Bochanow, Andr., Not. publ.
2. Blasewitz, Marg., Modistin.
3. Mintz, N., Dr.
4. Hach, Friedr., Arzt.
5, 6. Mohrberg, Chr., Hsb.
7. Boehm, Paul, Kaufm.
8. Robinson, Henry Law, Kfm.
9. Popp, G., Prok.
10. Baaze, Joh., Buchhalter.
11. Depree, Wilh., Stadtbmt.
12. Plandaz, A., Wwe.
14. Drapan, P., Schndr.
15. Rahmann, J., Diener.
16. Waldmann, J., Diener.
18. Suhna, W., Portier.

№ 9.

B. H. Hilbig, wohnt Albertstr. 7.
1. Bertels, D., Kontor.
2. v. Ossipowsky, B., Bmt.
3. v. Wilcken, S., Frl.
4. v. Villon, Ina, Frau.
5. v. Grün, K., Frl.
6. Weiß, John, Kfm.
7. Grube, A. E., Kfm.
8. Glasenapp, Max., Professor.
9. Eßmann, E., Frau.
10. v. Schnakenburg, L., Bmt.
11. Hakenjos, Ed., Uhrm.
12. v. Stackelberg, M., Frau.
13. Belikow, O. M., Frl., Lehrerin.
14. Finger, K., Dw.
15. Deutscher Studentenverband.

№ 9a.

B. Hans Gust. Engelmann.
— Berlin, Schaie, Kontor.
— Ascough, F. S., Kontor.
1. Stieda, Wilh., Arzt.
2. Berlin, Ette, Wwe.
3. Engelmann, H., Kfm.
4. Gurvitsch, D. N., Direkt.
5. v. Rimscha, Rob., Dr. med.
6. 7. Topografie-Verwaltung.
8. Jauch, Alex.
— Montiewicz, A., Musiklehrerin,
9. Rusching, Emil, Tapez.-Mstr.
10. Massalsky, Ella, Frau, Pension.
11. Subra, Ernst, Kfm.
13. Behrsin, Krisch, Schndr.
14. Kornet, Karl, Hdlr.
15. Gangnus, Wold., Tapezier.
16. Dreymann, Joh., Schuhm.
17. Bimenow, Iw., Portier.
— Kornet, K., Kol.-Hdlg.

№ 11.

B. Antonie Schröder, wohnt Schützenstr. 5.
1. Livl. ev.-luth. Seemanns-Mission.
— Häußler, Arnold, Herbergsvater.
2. Kaiserliche Musikschule.
3. Musikschule d. Kais. Russ. Musikgesellschaft.
4. Goldberg, J. M., Kfm.
5. Miram, Joh. Ed., Arzt.
— v. Sänger, Charl., Wwe.
6. Hölzermann, J., Frau.
7. Bach, Alide, Pension.
8. Sommer, Emil, Kfm.
9. Bergengrün, Marie, Wwe.
10. Bergengrün, Karl, Kontorbmt.
11. Wange, Geschwister.
12. Kasimir, Joh., Buchhltr.
13. Temke, E., Frau.
14. Korporation „Concordia".
15. Birk, Johann, Posamentier.
16. Dannenwaldt, Alex., Dw.
17. Stanislawoff, S., Bmt.
18. Putz, O., Mech.
19. Raibing, Karl, Hdlr.
20. Pechka, M., Organist.
21. Sils, Marie, Wwe.
— J. Birk, Posamentir-Werkst.

Bischofsstr.

№ 1.

B. Robert Seeberg.
— Waldschlößchen, Bierbude.
— Matzing, M., Milchbude.
— Seeberg, Gebr., Rederei.
— Schnore & Ko., Schiffsprovis.-Hdlr.
1. Weidemann, J., Kfm.
2. Schnore, Peter, Kfm.
3. Seeberg, Rob., Kfm.
4. Ball, Robert N. J., Kfm.
5. Schmidt, Georg, Kfm.
6. Krüger, Osk., Klavierl.
7. Gramtz, R., Kfm.
8. Silberseil, Joh., Kassir.
9. Gulbe, Jahn, Wächter.
10. Jakobsohn, Tob., Kfm.
11. Behrmann, M. T., Wwe.
12. Wisla, Wilhelm.
13. Ahbol, A. M., Hdlr.
14. Sacks, J., Vorarb.
15. Birkberg, D., Vorarb.
16. Weimann, Frau.
17. Osol, Janne.
18. Spurre, Ad., Diener.
19. Kornet, G., Kfm.
20. Ohs, J., Former.
21. Legsding, Fritz.
22. Janson, Christ., Kfm.
23. Wittenberg, Daw., Vorarb.
24. Denne, Friedr., Kontordiener.
25. Sawitzky, Ed., Dw.

№ 3.

B. Hypotheken-Verein.
V. F. Pönigsau, wohnt Küterstr. 14.
5. Stender, M., Kontor.
6. Heyer, Rob., Kontor.
7. Fielitz, Egon, Kontor.
8. Schneider, Jos., Kfm.
9. Nathan, Ed., Kfm.
10. Ucksche, Emil, Bmt.
11. Awischenis, K., Bmt.
12. Lapikaln, Karl, Dw.
13. Eichwald, Ans Andr., Wächter.
— Baunis, J., Malerwerkst.
— sieh auch Bremerstr. 11.

№ 5.

B. Hypotheken-Verein.
V. F. Pönigsau, wohnt Küterstr. 14.
1—4 sieh Bremerstr. 9.
— Steppe, G. A., Amtsdiener.
— Kleinhof, J., Portier.
5. Schiller, G. A., Kontor.
6. Langford & Co., J. S., Kontor.
7. Tankel, S., Kfm.
8. Perelmann, Rub., Kfm.
9. Micheleß, M., Kfm.
10. Heldt, Rich., Klavierst.
11. Leiffert, Andr., Stauer.
12. Kapin, Peter, Kfm.
— Passern, O., Klempn.-Werkst.

№ 7.

B. Hypotheken-Verein.
V. F. Pönigsau, wohnt Küterstr. 14.
— sieh auch Küterstr. 14.
9. Ratschinski, A., Wwe.
10. v. Grothuß, R. Baron.
11. Kampe, Heinr., Amtsbote.
12. Müller, Antonie, Frl., Lehrerin.
13. Monkewitsch, Osip, Portier.
14. Kaposi, Kath., Wwe.
15. Kartschewski, Jul., Dw.

№ 2.

B. Frau N. Girgensohn, geb. Kröger, wohnt auf dem Gute Strasdenhof bei Riga.
1. Lomani, Gebr., Kontor.
— Ringström, G., Buchbinderei.
2. Ringström, G., Buchbinder.

№ 4.

B. Tusnelda Bermann.
1. Sahlit, J., Bierbude.
2. Behrmann, J., Fleischer.
3. Kuehn, A., Bmt.
4. Karp, Karl, Gemüsehdlg.

№ 6.

B. August Kampfer.
— Johannson, Joh., Bierbude.
1. Stanischewsky, K.
2. Müller, Jak., Kfm.
3. Kampfer, August, Hsb.

№ 8.

B. Th. Baerenfeldt.
— Baerenfeldt, Th., Schmiedewerkst
1. Sprinck & Co., Kontor.
2. Baerenfeldt, Th., Hsb.
3. Kohlmann, E., Wwe.
4. Schmidt, Felix.
5. Wassin, J., Kfm.
6. Zinowsky, A., Hg.
7. Leithan, O., Geschäftsf.
8. Baerenfeldt, Gust., Schmiedem.

№ 10.

— sieh kl. Bischofsstr. 1.

№ 12.

— sieh Küterstr. 12.

Bischofsstr., kl.

№ 1.

B. J. Krewing, wohnt Steinstr. 7.
1. Osolin, Joh., Hdl.
2. Werschunas, Jahn, Bierbude.
3. Wentneek, Indr., Dw.
4. Werschunas, Jahn, Hdlr.
5. Müller, Henr., Schndrn.
6. Hirsch, Paula, Schndrn.
7. Müller, A., Bildhauer.
8. Moltrecht, Reinh., Exped.
9. Weidlich, R., Glas-Grav.
10. Seerin, Iwan, Hg.

№ 3.

— sieh kl. Bischofsstr. 1.

№ 2.

— sieh Bischofsstr. 8.

№ 4.

— Speicher.

Böttcherstr.

№ 1.

B. Joh. Ch. Schwenn's Erb., wohn. Königstr. 14.
— Laßmann, J. C., Schndrn.
— Sieh auch Königstr. 14.

№ 3.

B. Sal. Wolossow.
1. 2. Tetter, M., Waschanst.
3. Gens, W., Handschuhm.
4. Wolossow, Salm., Hsb.
5. Pugdin, H., Schndr.

№ 5.

B. Kath. Silling.
1. Silling, Kath., Wwe., Hsb.
4. Poroschenko, Math., Wwe.
5. Renngarten, Nik., Zunahtm.
— Rosit, Joh., Tischlerei.

№ 7.

B. Marschütz' Erben.
— Petersen, Karl, Tapez.
1. Mischkinsky, Efraim, Hg.
2. Marschütz, Ella, Frl.
3. Möller, Leontine, Wwe.

№ 2.

— sieh Königsstr. 12 u. Malerstr. 7.

№ 4.

— sieh Königsstr. 12 u. Malerstr. 7.

№ 6.

— sieh Wallstr. 29.

Brauerstr.

№ 1.

B. Erste Rig. Ges. gegens. Kredits.
1. „Thermo" Zentralheizung, Kont.
— „Rossija," Versich.-Agentur.
2. Askenfeld, M., Wwe.
— Bischoff, David, Elektrotechn.
— sieh auch Sandstr. 10.

№ 3.

— Speicher.

№ 5.

— Speicher.

№ 7.

B. Peterson's Erben.
V. Johanna Peterson, wohnt Jakobsstr. 14, W. 3.
— sieh auch Jakobsstr. 14.
6. Leitan, M., Frl.
7. Bierkant, K., Geschäftsf.

№ 9.

B. Joh. Pilp.
— Strunke, Fr., Klempner.
— Pilp, Joh., Dekatur-Anstalt.
1. Pilp, Joh., Hsb.
2. 3. Pilp, J. W., Hsb.
4. Zikowsky, K., Schuhm.

№ 11.

B. Müller's Erben.
V. Friedr. Cleemann.
1. Kirstein, A. H., Kontor.
2. Hartmann, Oskar, Kontor.
3. Weidtlandt, Otto, Lehrer.
4. Cleemann, Friedr., Hausverw.
5. Cleemann, H., Lehrer.
— Oehlrich & Co., Petr.-Niederl.

№ 2/4.

B. J. Bobrow wohnt Sandstr. 12.
1—8 sieh Sandstr. 12.
— Million, J. E., Tapez.-Hdl.
— Frisk, Ed., Kontor.
— Doslein & Otto, Kontor.
10. Rustad, E. H., Kontor.
— Königl. Norw. Konsulat.
11. Aronstamm, M., Kfm.
12. „Puritas," Kontor.
13. Heydemann, R., Masch.

№ 6.

B. Dr. Jos. Kramer, Säulenstr. 76
1—4 sieh auch Sandstr. 18.
6. Budowitz, A., Modistin.
7. Wahrne, O., Frau.
8. Gebhardt, A., Wwe.
9. Böhm, K., Hg.
10. Miller & Co., Kontor.
11. Kuschko, F., Revierauff.
12. Million, E., Tapezierer.
13. Zybulski, K., Revierauff.
14. Roshanowsky, F. O., Dw.
— Taube, G. J., Schlosserei.

№ 8.

B. 2. Ges. gegens. Vers. gegen Feuer.
— Einwohner sieh Sandstr. 20.
— Betsaal d. Apostol. Brüdergem.
— Ußleber, Herm., Buchdruckerei u. Litografie.

№ 10.

— Speicher.

№ 12.

B. Akt.-Ges. Rigaer Papierfabriken.
V. Friedrich Hahn, wohnt hiers.
1. Akt.-G. Rig. Papierfabr., Kontor.
2. Goerke, Fritz, Direktor.
3. Ewertson, Joh., Kfm.
4. Hahn, Friedr., Kfm.
5. Ansohn, Fr., Dw.
6. Ostup, J., Knecht.
7. Kelpe, J., Wächter.
8. Lieventhal, J., Diener.

№ 14.

B. Akt.-Ges. Rigaer Papierfabriken.
V. P. F. Seewald.
1. Seewald, P. F., Kontorbmt.
2. Damschkaln, L. J., Frl., Näht.

Bremerstr.

№ 1.

— sieh Anglikanische Str. 5.

№ 3.

— Anglikanische Kirche.

№ 5.

B. Heinrich Frobeen.
1. Stancke & Co., A., Kontor.
2. Bergengrün, Alex., succ., Kontor.
3. Verw. des Rig. Handelshafens.
4. „Salamandra" Gen.-Insp.
5. Stürmer v. Unternesselbach, H. E., Geistlicher.
6. Frobeen, Heinr., Hsb.
9—16 sieh Küterstr. 19.

№ 7.

B. Hypotheken-Verein.
V. F. Pönigkau wohnt Küterstr. 14.
16. Specht, J., Kontor.
17. Pladde & Co., Kontor.

№ 9.

B. Hypotheken-Verein.
V. F. Pönigkau, wohnt Küterstr. 14.
— sieh auch Bischofsstr. 5.
1. Kais. Deutsches Konsulat.
2. Schultz, G. F., Kontor.
3. Petersohn, A., Kfm.
4. Heydemann, W., Kfm.

№ 11.

B. Hypotheken-Verein.
V. F. Pönigkau, wohnt Küterstr. 14.
— sieh auch Bischofsstr. 3.
1. Höflinger, M. sen., Kontor.
2. v. Villon, A., Rentner.
3. Breede, E. G., Expeditor.
4. Beckmann, Geo, Kfm.

Domplatz.

№ 5.

B. Wilhelmine Scheffers.

1. Haus.

1. „Rigaer Tageblatt". Buchdruck.
2. 3. Red. d. „Rig. Tageblatt".
4. Carlile, H. H. M., Kontor.
4. Rißmann & Weber, Büro.
5. 6. Balt. Waidmannsbl., Red.
8. Scheffers, Wilh., Wwe., Hsbn.
9. v. Butkewitsch, Dan., Buchdr.
10. Bortkewicz, Wik., Zuschndr.
11. Modrach, Math., Frl.

2. Haus.

1. Heydemann, Dietr., Kfm.
2. Kamensky, Gebr., Kontor.
2. Holzdr.-Ex.-Zentrale, Kontor.
3. Boettcher, Th., Arzt.
4. Schultz, W., Buchhltr.
6. Vogel, M., Wwe.
7. Walle, Mikel, Dw.
— Rehtmeyer & Strauch, Kontor.
— P. Botkin's Söhne, Teehdl.

№ 7.

B. V. Sörensen.

1. Haus.

1. Amt der Salz- u. Kornmesser.
2. Vollmer u. Co., Samenhdl.
3. Sörensen & Co., V., Buchdr.
4. Lau, Hugo, Kravattenfabr.
5. Ferling, A., Schndr.-Mstr.
6. Sörensen, S. V., Hsb.

2. Haus.

— sieh auch Mönchenstr. 5.
2. Behrsin, Karl, Tischler.
3. Zimmermann, Franz, Dw.
6. Sörensen u. Ko., Buchdruck.
7. Sinaberg, E., Schndrn.
8. Sterling, Ludw., Goldschm.
8a. Maimin, M. S., Geschäftsf.
9. Juschkewitsch, Alex., Kellner.
10. Loms, Mich., Bierb.-Inh.

№ 9.

B. Schley's Erben.
— Schley, Karl, Malerwerkst.
1. Knopp, G., Kontor.
2. Freudenstein, B., Kontor.
— Walter, Alex., Kontor.
3. Petri-Kirchenschule.
4. v. Barclay de Tolly, A. Frl.
5. Feyerabend, Bernh.
6. Schley, Wilh., Wwe.

№ 11.

B. R. Ruetz, Sprechlokal Dompl. 13.
— Ruetz, R., Buchdruckerei.
— Redaktion und Expedition der „Rigaschen Rundschau".
1. Rutkis, Andr., Dw.
3. Hasenjaeger, Karl, Kfm.

№ 13.

B. R. Ruetz, Sprechlokal Dompl. 13.
3. Levin, M., Kfm.
5. Eickert, Chr., Expedient.

№ 15.

B. J. v. Semaschko.
1. Mühlmann, J., Kontor.
2. Larsson, And., Kontor.
3. Wittberg, Kristine, Wwe.
4. Redlich, Adelheid.
5. Naudecks, Marg., Frl.
6. Brekte, Otto, Portier.

№ 17.

B. Rigaer Börsenbank.
V. E. Thomas wohnt Domplatz 17.
2. Kaufmännischer Verein.
3. Kaufmännischer Verein.
5. Stanischewsky, Ernst, Kastellan.
6. Bieberger, W., Maschinist.
7. Lemberg, Jurre, Dw.
9. Pliskau, Indr., Heizer.
11. Börsenbank, Lokal.
12. Thomas, E., Bankbmt.
13. Kaufmännischer Verein.
14. Rudolph, Hermann, Oekonom.
15. Behr, Ernst, Portier.

№ 2.

— sieh Neustr. 2.

№ 4.

— sieh Schloßstr. 25.

Dorpater Str.

№ —.

— Wöhrmanns Park.

№ —.

B. Mineralwasser-Anstalt.
— Johanson, Edwin, Magister.
— Hoffmann, W., Bmt.
— Rogal, Osk., Fabrikmstr.
— Kauschel, Andr., Fabrikmstr.
— Kieß, G., Wächter.
— Schmidt, Friedr., Kupferschm.
— Kaudse, Emilie, Wwe., Restaurat.-Inh.
— Hoffmann, Amalie, Kfm.-Wwe.
— Mineralwasser-Anstalt „Wöhrmanns Park".
— Troitzki, B. W., Schule.

Elisabethstr.

№ 1.

B. Afanassja Terentjew.
1. Stauwer, Wilh., Restaurat.
2. Metz, N. A., Lehrer.
3. Michkelsohn, Pet. M., Lehrer.
4. Terentjew, Afan., Wwe., Hsbn.
5. Wießner, F., Rentnerin.
7. Kalning, J., Redakteur.
9. Radsewitsch, Ant., Dw.

№ 3.

B. Henr. Buttowitz.
1. Kluge, Heinr., Börsenmakler.
2. v. Boetticher, A., Wwe.
3. Buttowitz, Henr., geb. Sprink, Hsbn.
4. Burchard, Eug., jun., Kfm.
5. Stenbok-Fermor, Wilh. Graf, Bes. d. Gutes Nitau.
6. Smolian, Edg., Musiklehr.
7. v. Ozmidoff, Nik. M., Prof.
9. v. Voigt, Herm., Bmt.
10. Nekrasch, K. K., Prok.-Geh.
11. Kreslin, J., Exped.
12. Haak, A., Wwe.
13. Centnerszwer, M., Dr. phil.
14. v. Landesen, Ernst.
15. Buczynski, A., Materialverw.
16. Schurdin, M., Hdlr.
17. Beyer, Karl, Tapez.-Werkst.
18. Eisberg, Fritz, Dw.

№ 5.

— sieh Kaisergartenstr. 1.

№ 7.

B. A. v. Ertzdorff-Kupffer.
1. Lowson, Andr., Kfm.
2. Lemba, Theod., Pianist.
3. Jaksch, Osk., Kfm.
4. v. Zöckell, Virg., Wwe.
5. Stein, Georg, Kfm.
6. Höpker, Adele, geb. King, Aeltesten-Wwe.
7. v. Ertzdorff-Kupffer, A., Hsb.
8. Jacobs, Elis., Gesanglehrerin.
9. Igensohn, Schaje, Priv.
10. Felser, Emilie, Wwe.
11. Szczepanik, A., Buchhalter.
12. Ziegler, Frdr., Kfm.
13. Pohret, Georg, Wraker.
14. Akot, Anna, Wwe.
16. Butkewitsch, M., Frl.
18. Solowjew, Iw., Dw.
19. Kolokoltschikow, Alex., Prokur.
— Thiel, W., Bäckerei.
— Utechin, E., Kol.-Hdlg.

№ 9.

B. Baronin Maydell u. Graf Mellin.
1. Fenger, Nik., Kommerzienrat.
2. v. Berens, Vikt., Gutsbes.
4. Wentzel, Alex., Ing.
5. v. Knaut, Emmy, Wwe.
— v. Gussewitsch, Marie, Lehrn.
6. Kröger, Gottl., Oberkassierer.
— Kröger, Marie, geb. v. Brockhusen, Aeltest.-Wwe.
7. Tiesenhausen, A. P. Baron, Chef d. Livl. Kameralh.
8. Gentel, Gottliebe, Lehrer-Wwe
9. Schaposchnikow, Olga, Bmtn.
10. Lapinski, Mart., Klavierst.
11. Seemel, Jan, Dreher.
12. Dawid, Karl, Lampenwärter.
13. 14. Sainas, Ferd., Dw.
15. Jacobsohn, Karoline, Wwe.
16. Melchert, Karoline, Wwe.
18. Losberg, Jan, Zimmerm.
19. Pelekais, G., Diener.
20. Maisit, Arbeiter.
24. Krusenwald, A., Schndrmstr.
25. Staak, Alw., Försterfrau.
26. Linde, Osw., Kontorbmt.
27. Rickmann, Joh., Bmt.
28. Schaewitz, Eberh., Hg.
29. Woischwill, Franz, Buchhdlr.
30. Conradi, Adam, Bankbmt.
31. Wallner, Felix, Korresp.
32. Wallner, Pet., Bmt.
33. Lewy, Chatzkel, Privatier.
35. Ivers, Marie, Wwe.
36. Dusving, Helene, Wwe.
37. Müller, Hel., Wwe.
38. Iwanow, Wlad.
39. Thomson, Joh., Schndr.
40. Eckstein, Helene, Wwe.
41. Jacobs, Leop., Ing.
42. Pull, Hel., Wwe.
44. Gubenkin, Wasil, Schlosser.
46. Bachmann, A., Schlosser.

№ 9a.

B. R. H. Zirkwitz, wohnt Gertrudstr. 1.
1. Schalit, L., Kfm.
2. Brock, Alex., Kfm.
3. Kolischkewitsch, Wl., Bmt.
4. Jörgensen, Wilh., Kfm.
5. v. Schmid, Arnold, Bmt.
6. Petschke, Karl, Ing.
7. v. Drachenfels, C. Baronesse.
8. Hensel, Joh., Kfm.
9. Lange, Helene, Dr.-Wwe.
10. Malec, Max, Ingenieur.
12. Rieckhoff, Wilh., Schauspieler.
13. Wittenberg, L., Wwe.
14. v. Pietrowicz, E., Frau.
15. Torgaschew, M. Mich., Lehrer.
16. Burket, A., Hg.
17. Schagonis, Andr., Maurer.
18. Schagat, J., Portier.
19. Karklin, P., Holzhdlr.
21. Antonowicz, Iw., Schmied.
22. Jetzewitsch, Stanisl., Schmied.
33. Bunke, Adam, Tschlr.
24. Aluszaitis, J., Dw.
— Karklin, P., Kol.-Hdl.

№ 11.

B. Gustav Engelmann's Erben.
V. Paul Engelmann.
1. Johannsen, Hilda, Frl.
2. Kirstein, Georg, Dir.
3. Galkin, W. W., Prok.-Geh.
4. Radbruch, Alice, Kfm.-Wwe.
5. Repninski, B. A., Prok.-Geh.
6. Gottlieb, M., Kfm.
7. v. Grudzinski, K., ehem. Bmt.
8. Petraschewsky, Anna, Frau.
9. Engelmann, Paul, Friedensr.
10. Engelmann, Emma, Wwe.
11. Lieven, Elise Fürstin.
12. Lichinger, Udo, Oberförster.
13. Klee, Alex., Kfm.
14. Bockrodt, Alfr., Kfm.
15. Nettelhorst, Eug., Prok.-Geh.
16. Hurewitz, A., Kfm.
17. Hermann, A., Mech. Werkst.
19. Knope, Joh., Kol.-Hdlg.
20. Kipper, Peter, Tschlr.
21. Urban, Ed., Dw.
— Kol.-Hdlg. von J. Knope.

№ 13.

B. Juri Lasdin.
1. Kowarski, Mich., Kfm.
2. Lasdin, Juri, Cand. jur.

3. Falejew, Nik., Leutn.
4. Herskind, Ad., Kfm.
5. Gallin, Alex., Kfm.
6. Bing, Ed., Ing., Dir.
— Pirang, Friedr., Kfm.
7. Ullmann, Karl, Fabrikant.
9. Freymann, Ed., Konditorei.
10. Druhwa, Karl, Schuhm.
11. Klesch, Jahn, Schlosser.
12. Bahrin, Kasp., Dw.

№ 15.

B. Paul v. Transehe-Roseneck.
1. v. Transehe, A., Gutsbes.
2. Bergner, H., Sekretär.
3. König, Emilie Wwe.
4. von Strandmann, Edg., Gutsbes.
5. Smildsing, Karl, Dw.
6. Sneedse, J., Schlosser.
7. Stepanow, A., Steinhauer.
8. Odin, Karl, Maler.

№ 17.

B. J. A. Sawitzky, wohnt Nikolaistr. 23, W. 14.
1. Harboe, Marg., Masseuse.
2. Lyra, Ella, Wwe.
3. Pannewitz, H., Aelt.-Wwe.
4. Rolshoven, Karl, Fabrikdirektor.
5. v. Zimmermann, K., Rechtsanw.
6. Bockrodt, Hugo, Kfm.
7. Schwartz, Eug., Kfm.
8. Lange, Ferd., Kfm.
9. Pulst, A., Dw.
10. Bausit, Jan, Portier.
11. Reinitz, Johann, Zimmerm.
12. Kirillo, Andr., Gießer.

№ 19.

B. J. A. Sawitzky, wohnt Nikolaistr. 23, W. 14.
2. v. Helmersen-Sawensee, R., Gutsbes.
3. Bertels, O. A., General a. D.
4. v. Huhn, Wold., Stadtgüterinsp.
5. v. Uexküll-Güldenbandt, K. Bar.
6. Gaebtgens, Theophil, Livl. General-Superintendent.
7. Jeitanowitsch, W., Kfm.
8. Rolde, A. Baron.
1. Birsgal, M., Zimmerm.
2. Blussing, F., Dw.
3. Leite, Julius, Schuhm.
4. 5. 6. Bertels, O. A.
7. Ziska, K., Schmied.

№ 21.

B. Edm. v. Tiesenhausen's Erben.
V. H. Baron Tiesenhausen.
1. Landes-Forst-Büro.
— Landeskultur-Büro.
2. Gutmann, Ferd., Fabrikdir.
3. Landau, G., Kfm.
4. Tiesenhausen, H. Baron, Arzt.
5. Jensen, Hans, Ing.
6. Brandt, E. W., Ing.
7. Freytag-Loringhoven, Alfr. Bar.
8. Sopocko, E., Frau.

№ 23.

B. J. A. Sawitzky, wohnt Nikolaistr. 23, W. 14.
1. Spilcker, Otto, Kfm.
2. v. Stryk, Nik., Arzt.
3. Meyer, Arth., Kfm.
4. Karius, Fr., Bankdirektor.
5. Meyer, Bernhard Dr. phil.
6. v. Rücker-Unnipicht, Edg., Dir. der Tel.-Ges.
7. Busch, Eugen, Fabrikant.
8. Kowarski, H. G., Ing., Dir.
9. Wolff, P. Bar., Wwe.
10. Carlile, Hugh H. M., Kfm.
11. Schiemann, Nik., Ing.-Techn.
12. v. Gizycki, Arthur, Kfm.
13. 14. 15. 16. Töchterschule 1. Ordnung, gegr. v. Emma Reinisch.
17. Springer, Rob. Karl.', Glied d. Zollamts.
18. Wolff, Isabela, Baronesse.
19. Galabutzki, Georg, SR, Schuldirektor.
20. Moritz, Toni, Schulvorst.
21. Krantschunas, Kas. Schuhm.
22. Waldmann, Robert, Portier.
23. Kielgast, Fr., Dw.
24. Sniker, Andreas, Schndr.
25. Beinarowitsch, A., Maurer.
26. Griesliht, Jan, Pförtner.
27. Müller, J., Tschlr.-Mstr.

№ 25.

B. Johanna Albert's Erben.
1. Treymann, Georg, Geschäftsführ.
2. Treymann, M., Arzt.
3. v. Ratsch, E., Wwe.
4. v. Sengbusch, Heinrich.
5. Juschkewitsch, E., Wwe.
6. Haak, A., Bmt.
6. Josephi, Luci, Frl.
7. Pladwing, Peter, Holzhdlr.
8. Knospe, S., Zollaufseher.
9. Klawing, Karl, Tschlr.
10. Woitkewicz, L., Tschlr.
11. Lyrum, Jak., Tschlr.
12. Tihrel, Karl, Schuhm.
13. Brittan, Anna, Wwe.
14. Alchinowitsch, Ant., Dw.

№ 27.

B. J. H. Schmidt.
1. Schmidt, J. H., Hsb.
2. v. Düsterlohe, e. Baronin.
3. Petri, Helene, Wwe.
4. Vietinghoff, G. Baron.
5. Kawall, A., Past.-Frau.
6. v. Richter, C., Wwe.
7. Bargais, P., Wwe.
8. Günther, P., Wwe.
9. Pusands, A., Hdlr.
1. Glaeser, Olga, Schulvorst.
2. Bosse, H., Pastor.
3. Ohsching, Ed., Dw.

№ 29.

B. J. A. Sawitzky, wohnt Nikolaistr. 23, W. 14.
1. Lehmann, Emil, Ing.
2. Bockrodt, Alexandra, Wwe.
3. v. Korff, Ch. Baronin.
4. Kaehlbrandt, J., Pastor.
5. Lyra, Leontine, Wwe.
6. Erasmus, Alex., Prof.
7. Prokop, Rob., Bmt.
8. v. Doepp, M., Wwe.
1. Mitris, P., Kutscher.
2. Woitcko, Iwan, Wächter.
3. Urps, J., Tischler.
4. Wakke, Karl, Arbeiter.
2. Meyer, Jan, Arbeiter.
3. Meyer, Jakob, Dw.
4. Scheragin, Iwan, Diener.
1. v. Bovet, Lehr.-Wwe.
2. Kymmel, Nik., Buchhdlr.
3. Ditmar, Louise, Fr., Modistin.
4. Fiehlman, Marie, Kassir.
5. Radschel, Adam, Kutscher.
Villa Marianne.
— v. Goetschel, Dagmar, Pension.

№ 31.

B. J. A. Sawitzky, wohnt Nikolaistr. 23, W. 14.
1. Helmsing, Leonh., Arzt.
2. Gußlawsky, Selma, Wwe.
3. Kramer, Isak, Fabrikant.
4. v. Mende, Wilma, Frl.
5. Felsko, Wilh., Bankbmt.
6. v. Radecki, Herm., Ing
7. Tischbein, Max., Kfm.
8. Specht, Kfm.
8. Timm, E. J., Prof.
9. Taute, M., Wwe.
10. v. Finkenstein, Amalie, Wwe.
11. Taube, Joh., Chemiker.
12. Bagdahn, Otto, Direktor.
13. Hartmann, Oskar, Kfm.
15. Kulikowski, Nik., Portier.
16. Leschinsky, Fr., Diener.
17. Amoling, Joh., Schlosser.
18. Gareis, Lisa, Aufwärt.
19. Widdnk, Joh., Schndr.
20. Lain, W., Tischler.
21. Swedris, E., Wwe.
22. Grünberg, M., Zimmerm.
23. August, K., Maurer.
25. Schwede, M., Wächter.

№ 31a.

B. J. A. Sawitzky, wohnt Nikolaistr. 23, W. 14.
1. Pfeil, Meta, Pension.
2. Pfeil, Meta, Pens.
4. Pfeil, Meta, Pens.
5. Mentzendorff, Viktor, Kfm.
6. Roenne, Adolf Baron.
7. Förster, Herm., Kfm.
8. v. Löwis of Menar, M., Wwe.
9. Klever, A., SR.
10. Engels, A., Turnlehrer.
1. Awotin, M., Dw.
2. Knoth, Marliese, Wwe.
3. Taurit, Jahn, Portier.
4. Ballod, Joh., Maler.
6. Ops, Jan, Schlosser.
7. Freimuth, L., Wwe.

№ 33.

B. Juri Lasdin, wohnt Elisabethstr. 13.
— Kniep & Werner, Kontor.
— Pein, K., Blumenhdl.
— Steinberg, L., Schuhw.-Hdl.
— Michelsohn, E., Frisirsalon.
— Alt-Mocken, Molkereiprod.
— Retzloff, E., Färberei-Annahme.
— Loewenberg, L., Drogenhdl.
— Weglien, F., Kolonialw.-Hdl.
1. Künel, J., Buchhltr.
2. Pein, K., Blumenbinder.
3. Greb, Arn. Iw.', Kfm.
4. Ungern-Sternberg, A. Baron.
5. Steinberg, B., Kfm.
6. Lüth, F., Kfm.
7. Bergner, Ella, Frl.
8. Scheluchin, A., Sekretär.
9. Grüner, Hedw., Frl., Pension.
10. Du ommun, L., Lehrerin, französische Pension.
12. Retzloff, Ed., Kfm.
13. Kanow, Wilh., Milchhdl.
14. Augul, Jak., Dw.

№ 35.

B. Marie Bientz, geb. Winkelmann.
1. Bientz, R., Privat.
2. Gribeschock, Marie, Dentiste.
3. Hafen-Verwaltung.
4. v. Denffer, P. W., Professor.
5. Rumschitski, J. E., Baruntern.
6. Helmsing, Walter, Kfm.
7. Caroe, Mary, Kfm.-Wwe.
8. Hogg, James, Direktor.
9. Strauting, J., Dw.
10. Stipneek, J., Schuhm.

№ 37.

B. Marie Bientz, geb. Winkelmann, wohnt Elisabethstr. 35.
1. Stieda, Alex., Aeltester.
2. Junowitsch, Rud., General.
4. Jansen, Edg., Kfm.
6. Salemann, Fanny, Kfm.-Wwe.
7. v. Nolcken, B., Baron, Ing.
8. Steinbach, E., Bankbmt.
9. Kruse, K., Eishdlr.
10. Feldt, J., Dw.
— Kruse, K., Eisniederlage, Eisschränke.

№ 39.

B. Obrist Paul v. Koenig.
1. v. Koenig, Paul, Obrist.
2. v. Wilcken, K., Frau.
3. Guleke, E., Pastors-Frau.
4. Grimm, H., Frl.
5 Saulit, C., Schuhm. u. Dw.
6. Druschko, Jak., Kol.-Hdl.
7. Wlassow, P., Schmied.
8. Awdjukewitsch, J., Bahnbmt.
— Druschko, J., Kol.-Hdl.

№ 41.

B. R. Suhr.
V. Otto Henne, wohnt Schützenstr. 19, W. 5.
1. Rauch, Konrad, Hg.
2. Medem, Marie Louise, Gräfin.
3. Moltrecht, Karl, Pastor.
4. v. Grewingk. E., Frl.

№ 43.

B. R. Suhr.
V. Otto Henne, Schützenstr. 19.
1. v. Jacoby, E. W., WSR.
2. v. Malm, Aug., Generalswwe.
3. Hartmann, E., Archivar.
4. Pabst, A., Ing.
1. Albert, Karl, Dw.
2. Lapp, M., Masch.
3. Müller, P. J., Strb.-Kontr.
4. Kleinmichel, H., Schndrn.

№ 45.

B. Frau L. Schnakenburg, wohnt Elisabethstr. 47.
1. 2. sieh Nr. 47.
3. Paul, H., Wwe.
4. Trampedach, A., Küfer.
5. Jaunsem, R., Modistin.

№ 47.

B. Frau L. Schnakenburg.
1. Nagel, Aug., Kgl. Portugiesischer General-Konsul.
2. Schnakenburg, L., Hsb.
3. Langewitz, M., Wwe.

№ 49.

B. Fr. Grünfeld's Erben.
2. Thomson, H., Kfm.
3. Siebeneichen, A., Frl.
4. Wolff, K., Hg.
5. Striedter, O., Wwe.
6. Johannsohn, A., Dw.

№ 51.

B. R. v. Grote, wohnt in Dorpat.
— v. Morr, Walt. Lud.' Rechtsanwalt.

№ 53.

B. Graf A. Mellin's Erben.
1. Mellin, Hel. Gräfin, Wwe.
2. Maisit, E., Frl. Hausverw.
3. Osol, Jak., Dw.

№ 55.

B. Frau Iwanitzky-Wassilenko, geb. Hansen.
— Niederl. d. A.-G. „Prowodnik".
— A. Jastrzebski, Töchterschule.
1. Iwanitzki-Wassilenko, E. L., HR, Zensor.
2. Jastrzebski, A., Schulvorst.
3. Kamin, A., Frl.
4. Pinzer, Jur., Portier.
9. 10. Freymann, J., Konditor.
11. Holzapfel, Ida, Wwe.
12. v. Tomaschewski, E.
13. Posol, Marie, Wwe.
14. Müller, Christ., Geschäftsf.
15. Ruschewitz, Christ., Prediger.
16. Bacleße, Franz, Kfm.
17. „Prowodnik" Niederl.
18. Lassmann, O., Maler.

№ 57.

B. Paul Krause.
— Krause, Paul, Hsb.
— Fock, Wladisl., Apotheker.
— Hebensperger & Co., Phot. At.
— Gläser, M., Maler.
— Stuhrmann, Jak., Dw.

№ 59.

B. A. E. Kasparson, verw. Essiedt.
1. Christianowitsch, Serg. Serg., KR, Prokureur.
2. Kasparson, Karl, Arzt.
3. Seewald, J., Kellner.
4. Schultz, Jak., Diener.
5. Stender, Andr., Hdlr.
7. Schützow, J., Milchhdlr.
8. Kaschok, K., Dw.
— Stender, A., Kol.-Hdl.

№ 61.

B. A. Neuland, wohnt Mühlenstr. 62, W. 8.
— Olympia-Theater.
— Szunke, F., Hg.

№ 63.

— sieh Dorpater Str. 1.

№ 65.

B. Dorothea Bromberg.
— Bromberg, Johann, Restaurateur.
— Soroko, Cafe-Restaurant.
— Luhs, C., Geschäftsf.

№ 67.

B. Jefim Koslow.
1. Peterhof, A., Frl.
2. Podschiwanin, B. A., Hdlr.
3. Purgal, J., Rechtsanw.
4. Bicksche, D.
5. Koslow, Jef., Hg., Hsb.
6. Adam, D. E., Wwe.
7. Jelenewski, A. E., Wwe.
8. Nurm, Gust., Ing.
9. Jacobsohn, Johanna, Wwe.
10. Holst, B., Buchhltr.
12. Gudliwanow, Pet., Trakt.-Inh.
13. Lukin, J. R., Dw.

№ 69.

B. Paul Raasche.
— Balt. Fabrik für Waagen, Gewichte u. Maaße P. Raasche, Kontor und Niederlage.
1. Grauding, Mich., Bmt.
2. Raasche, Paul, Mechan.
3. Walter, Wilh., Hg.
4. Heß, Emilie, Wwe.
5. Harwardt, Heinr., Beamter.
6. Knoch, Julie, Frl.
7. Awenell, Olga, Frl.
8. Werner-Rosenbach, Math., Wwe.
9. Totschas, Joh., Dw.

№ 71.

B. W. Pakalneek, wohnt Elisabethstr. 73.
— Jakobi, Alex., Hotelbesitzer.
— Park-Hotel.
— Einfahrt Zuckerbäcker.

№ 73.

B. W. Pakalneek.
— „Waldschlößchen", Bierbude.
1. Pakalneek, Wilh., Wwe., Hsb.
2. Ladygin, Paul, Bmt.
3. Swaigsne, K., Einfahrt.
5. Swedris, Aug., Dw.

№ 75.

B. Ertack's Minnastift.
— Behrsin, M., Gemüsehdl.
— Osch, Anna, Speisehaus.
1. Hauskapelle.
2. Brunstermann, Friedr., Ehrenält.
3. Kontermowitz, Ludw., Direktor.
4. Weinberg, Joh., Arzt.
5. Schmuelsohn, F. M., Kfm.
6. Tschagowetz, A., Kontrollbmt.

7. Müller, C. E., Hausverw.
8. Okolo-Kulak, N. A., Ing.
9. Reimann, M., Wwe.
10. Lochow, Olga, Frau.
11. Behrsing, F., Hdlr.
12. Gurski, M., Speisehaus.
13. Göschel, M., Frau.
14. Werner-Rosenbach, H., Wwe.
15. Knabner, J., Frau.
16. Minnastift.

№ 77.

B. K. Mengel.
— Mengel, K., Privatklinik.
— Spunde & Co., Schreibm.-Hdl.
— Gorodetzky, Konditorei.
— Robeschneek, M., Friseur.
— Rumpe, P., Galanteriew.-Hdl.
— Schnetkow, A., Kol.-Hdl.
— Pehrkon, L., Lebensmittelhdl.
1. Mengel, Karl, Dr. med.
2. Heinicke, Gust., vereid. Rechtsanw.
3. Lindberg, Peter, Hsb.
4. Lukin, F., Augenarzt.
5. Freudenfeld, K., Pastor.
6. Hirschfeldt, Max., Kfm.
7. Hösly, W., Rentner.
8. Abolin, L., Wwe.
9. Post, Anna, Wwe.
10. Ballod, N., Wwe.
11. Finkelstein, Sch., Chorist.
12. Gorodetzky, Bruno, Konditor.
13. Dembo, Itzig, Kfm.
14. Kampus, F., Kfm.
15. Tomat, A., Wwe.
16. Baranowskaja, Sophie.
17. Sprunkstin, E., W.
18. Riller, Helene, Frl.
19. Gorodetzki, Konditorei.
20. Polkowoi, Pet., Dw.

№ 79.

— sieh Haus 77.

№ 81.

B. Alex. Rath.
— Joffe, B., Kaffeerösterei.
— Grünfeldt, K., Kleiderhdl.
— Hotel Lübeck.
2. Osol, Natalie, Hotelinh.
2a. Keesner, R., Speisehaus.
3. Rath, Math., Wwe., Pension.
4. Bersin, J., Holzhdlr.
5. Lapin, J., Schuhm.
6. Strasdin, Ed., Dw.
7. Prosa, Georg, Schndr.
8. Brechmann, K., Mech.
9. Rath, Alex., Hsb.

№ 83.

B. L. Lunsky, geb. v. Jurewitsch,
1. Katz, Dav., Kfm.
2. Balk, E., Schuhm.
3. Chordas, Jul., Fabrikant.
4. Krust, K., Hdlr.
5. Korschenewski, A., Fabrikinsp.
6. Lunski, Wlad. Iw.', Gouv.-Ing.
7. Anderson, Karl, Hg.
8. v. Jurewitsch, M., Wwe.
9. Berkowitz, A., Wwe.
10. Kron, Pet., Frisör.
11. Lischko, Mich., Dw.
12. Tschischinski, Paw., Mech.
13. Grabowski, W., Schlossermstr.
— Katz, D., Garderobenhdl.

№ 85.

B. L. Lunsky geb. v. Jurewitsch, wohnt Schulenstr. 34.
— 2. Rig. Athleten-Klub.
— Verein „Globus".
— Osol, Pet., Dekonom.

№ 85a/87.

B. Chr. Berg's Erben.
— Bazar Berg.

№ 89.

B. Chr. Berg's Erben.
— Ballod, A., Kol.-Hdl.
— Gawronsky, Fleischscharren.
— Bluhm, M., Kol.-Hdl.
— Kanter, H., Milchhdl.
1. 2. Purrin, Jak., Hdlr.
3. Stumberg, Martin, Buchhdlr.
4. Erasmus, Ernst Fr.', Arzt.
5. Linde, Ed., Rechtsanw.
6. Holper, J., Kfm.
7. Thal, M., Kfm.
8. Esering, E., Wwe.
9. 10. 14. 15. 16. 17. Lerch, O., Progymn. für Mädchen.
11. Kahn, Viktor, Hdlr.
12. Wiegandt, J., Hg.
13. Granatowitsch, N., Bmt.
18. Sprinz, Peter, Bahnkassirer.
19. Mahler, Herm., Buchbinder.
20. Friese, Emilie, Wwe.

21. Rosenthal, Otto, Bmt.
22. Aispur, Karl, Hg.
23. Kruhmin, Gotth., Schuhmacher.
24. Ronis, Andr., Verw.
25. Enggießer, P. A., Klavierst.
26. Meyer, Borak, Holzhändler.
27. Bluhm, Marie, Hdlrn.
28. Russ. Aktien-Gesell. Vacuum Oil Company.
29. Hirschberg, J., Schumacherwerkst.

№ 91/93.

B. Feyerabend.
— Rig. Techniker-Verein.
— Hilfs- u. Beerd.-K. „Einigkeit"
14. Knuth, James, Musiker.
15. Blumenau, M. A., Hdlr.
16. Garklaw, J., Dw.
— Rig. Athletikklub v. 1890.

№ 95.

B. Alex. Tamm.
1. Konsumverein der Riga-Oreler Eisenbahn.
2. Schneeger, Sch., Fr.
3. Scharagin, Ed., Photograph.
4. Kurin, Bella, Frau.
5a. Wischatko, Joh., Kondukt.
6. Robul, Joh., Schlosser.
7. Mikolaschewitz, Borisl, Schreiber.
8. Sobinow, Joh., Maler.
9. v. Krebs, M., Wwe.
10. Keyso, M., Wwe.
11. Schimkewitsch, S., Dr. med., Frau.
12. Tamm, Alex., Kfm.
13. Gulbis, J., Bmt.
14. Werentschik, Stepan, Dw.

№ 97./99.

B. Frank, B. J., Suworowstr. 4.
— Korti, Alex., Schulvorst.
— Progymnas. für Knaben.
2. Ahre, Pet., Bahnbmt.
3. Freymann, A., Dw.

№ 101.

B. E. v. Transehe, wohnt in Berlin.
1. Lipinsky, A. J., Gen.-Maj. a. D.
2. Vogelsohn, J., Kfm.
3—8. Kontrolle der Riga-Oreler Eisenbahn.
— Grammatschikow, Serg. A. WSR.
9. Schönfeldt, A., Wwe.
10. Behrsin, Edde, Frau, Pension.
11. Justizkammer.
— Snicker, K., Dienstmann.
12. Ladygin, M, Frl.
14. Priboschitz, Leov. Buchhändler.
14a. Stern, N., Wwe.
15. Barkowsky, Hel., Wwe.
16. Mesier, Wlad., Kontrolgeh.
17. Justizkammer.
18. Wedenski, N, Buchhltr.
19. Reichstein, M., Kfm.
20. Loewensohn, Susel, Hdlr.
21. Tschaikowski, Tit. W., Kontrolgeh.
22. Riga-Oreler Eis.-Telegr.-Schule.
23. Klimenko, N. W., Kass.
24. Golinowsky, T. B., Wwe.
— Petrusevitsch, W. A.
25. Haack, Rob., Buchhltr.
26. Adamsohn, K., Hausverw.
27. Stefanjuk, Alex., Bahnbmt.
28. Norenberg, SR.-Wwe.
29. Zwerner, J. M., Wwe.
30. Korolew, N. S., Akzisebmt.
31. Blum, Schaje, Kfm.
32. Jakobsohn, Ludw., Opernf.
33. Teitelbaum, L., Buchhltr.
34. Lebedinski, Marie, Bmt.-Wwe.
35. Seegrün, Alex., Kfm.
36. Wihtolberg, Ed., Dw.
37. Kalnin, A., Maler.
38. Morell, Karl, Masch.

№ 103.

B. E. v. Transehe, wohnt in Berlin.
V. A. Kirstein.
1a. Lutz, Krist., Wwe.
1b. Schiermann, Schmul, Lehrer.
2. v. Düsterloh, Antonie Baronin.
3. Krüger, E. A., Offizier,
4. Wannag, E., Wwe.
5. Tilberg, Anna, Frl., Pension.
6. Plemenikow, S., Wwe.
7. Rudow, J., Lehrer.
8. Weinberg, M., Kfm.
9. Taubin, M. L., Kfm.
10. Katz, M., Kfm.
11. Berlin, Sal., Kfm.
12. Bagge, Chaim, Hdlr.
13. Wehde, Mart., Zugführer.
14. Gottschalk, F., Garderobier.
15. Dumpf, Elis., Wwe.
16. Kirstein, And., Hausverw.
17. Glaßmann, S., Prof.
18. Edeikin, L., Holzhdlr.
19. Taubin, S. M., Makler.

20. Srago, Schner.
21. Nepokultschitzki, J. D., KReg.,
22. Swawitzki, P. A., Arzt.
23. Bersin, J., Maschinist.
24. Rudkowsky, W., Wwe.
25. Werner, Irma, Frl., Bmtn.
26. Rosenthal, Anna, Frl., Lehrn.
27. Rudowi, Jantel, Schule.
28. Saulgose, J., Kellner.
29. Glaßmann, J., Hdlr.
30. Aigar-Osolin, H., Pension.
31. Gutzeit, F., Wwe.
32. Talent, J., Masch.
33. Bach, Joh., Bmt.
34. Wagmann, E., Verk.
35. Katz, Dav., Kfm.
36. Schibeiko, Ludw, Trakt.-Inh.
37. Friedmann, Hirsch, Kfm.
38. Petrow, Klimenti, Taxator.
39. Christlieb, Th., Lithogr.
40. Dischkat, Rud., Maschinist.
41. Scheps, M., Reisender.
42. Jansohn, K., Maschinist.
44. Senberg, W., Kellner.
45. Künstler, K., Hg.

№ 2.

B. E. Rychlicki.
1. Iljin, Wsew. Dmtr., HR, Zollb.
2. Tiling, Luise, Frl.
3. Rychlicki, E., Hsbn.
4. Ferle, Friedr., Lehrer.
5. Waeber, Julie, Frl.
6. Wülfing, Agnes, Wwe.
7. Mittelberg, Maks., Ing.
8. Richlicki, Dm., Bankbmt.
9. Grahm, Als., Dr., Masseur.
10. Lomak, H., Privatier.
11. Brosche, K., Artellschtschik.
12. Paukschto, Appolon., Wwe.
13. Blum, Mich., Werkmstr.
14. Abromowitsch, Lud., Zollbmt.
15. Artemjew, M., Frl.
16. Jankowsky, F., Fabrikbmt.
17. Seiberg, G., Wächter.
18. Budgin, J., Kol.-Hdl.
19. 20. Lindowitsch, A., Dw.

№ 4.

B. Ellinor v. Strandmann, geb. Baronesse Wolff, wohnt Nikolaistr., Kreditsozietät.
1. Arnal, Hel., Wwe.
2 v. Krebs, Karl, Buchhltr.
3. v. d. Recke, Helma, Baronesse.
4. Bielinowitsch, Alide, Wwe.
5. Goebel, Th., Ing.
6. Schoultz-Ascheraden, R. Baron.
7. Ruhncke, A., Kfm.
8. v. Berthe, N., Frl.
9. Köhler, B., Wwe.
10. Koslowsky, Arthur, Buchdr.
11. Krasting, Julius, Dw.
12. Lapper, Gustav, Kutscher.

№ 6.

B. Friedrich Kärger.
— Kuntze & Kärger, Metallw.-F.
— Grundtmann, A., Kol.-Hdl.
1. Kärger, Friedr., Bildhauer.
2. Clark, Wilh., Wwe.
3. v. Boehlendorff, H., Arzt.
4. v. Voigt, R., Not. publ.
5. Thoms, Henry, Kfm.
6. Weiß, Anna, Wwe.
7. Deringer, Walter, Bmt.
8. Hunius, E., Redakteur.
9. Stackelberg, A. Baron.
10. Frey, J., Pension.
11. Kuntze & Kaerger, Werkst.
12. Koch, L., Frau.
13. Wallenburger, M., Frl.
14. Chaitkewitsch, M., Kfm.
15. Kuntze u. Kärger, Kontor.
16. Grundtmann, A., Hdlr.

№ 8.

B. Frl. Adda von Transehe-Ledemannshof.
V. v. Klot, Bäckereistr. 24.
1. v. Wilde, Oskar, Oberst.
2. Fölkersahm, A. Baron.
3. 4. Stab d. 20. Armeekorps.
5. Döllen, Alex., Dozent am Pol.
6. Schönfeldt, O., Wwe.
7. Tantzscher, G., Redakteur.
8. Schachel, Herm., Bankbmt.
9. Nikolajew, Nik. Nik.
10. Homo. Ed., Bmt.
— Kupzis, K., Kol.-Hdl.

№ 10.

B. Louise v. Hornowsky.
V. Hugo Grubener, wohnt Andreasstraße 3, W. 5.
— Lutzen, Peter, Kol.-Hdl.
— Radsin, A. M., Kol.-Hdl.
— Freymann, E., Bäckerei.

— Waldschlößchen, Bierbude Nr. 29.
1. v. Brümmer, Pet. P., Generalmajors-Wwe.
2. Ausing, J. J., Bmt.
3. Juon, Olga, Aeltesten-Wwe.
4. Michaelis, Jew., Ing.-Techn.
5. Jurenjew, D. Br., Wwe.
6. Freymann, Ed., Konditor.
7. Busch, Adeline, Wwe.
8. Malyschkin, Georgi Proch.' HR, Lehrer.
9. Krause, Friedr., Hdlr.
10. v. Hornowsky, Luise, Wwe.
10a. Geides, Joh., Masseur.
12. Rublis, E., Schuhm.
13. Lutzen, P., Hdlr.
14. Ullmann, Karl, Friseur.
16. Ernst, A., Schlosser.
17. Dannberg, J., Tapez.
18. Katuschen, P., Expreß.
19. Purkaln, P., Expreß.
20. Straus, Emil, Kellner.
21. Kapostneek, J., Hdlr.
22. Adamsohn, E., Hg.
23. Mitzow, Anna, Wwe.
24. Kitt, J., Materialverw.
25. Freudendorf, J., Diener.
26. Rückweil, J., Maler.
27. Langenberg, M., Tischlr.
28. Pirandt, A., Kutscher.
29. Stankewitsch. Alfr., Hg.
30. Urneeschis, A., Wwe.
31. Dahrsneek, K., Expreß.
32. Lining, J., Expreß.
34. Blekte, Anna Wwe., Schndrn.
35. Freymann, Bäckerei.
37. Bendig, H., Friseur.
38. Blodneek, Peter, Dw.

№ 10a.

B. Andr. Pawl. Lebedinsky, WSR, wohnt Albertstr. 4, W. 5.
1. Ulrich, Joh., Prof.
2. Dolenko, H., Wwe.
3. Bystrow, Wold. Nyk.', Prok.-Geh.
4. Kramer, Jos., Fabrikant.
5. Kupkaldt, Gustav Ing.-Techn.
6. Kolomitinow, N. W., WSR.
7. Schids, E., Frl., Pension.
8. Paul, Wold., Kfm.
9. Kurolesin, K. M., Lehrer.
10. Glöckler, G., Student.
11. Rayner, R. John, Ing.-Techn.
12. Rosenberg, Leontine, Frl.
13. Lewandowski, A., Kapitän.
14. Helmboldt, Al. M., Cand. chem.
15. Arbusow, Sinaide, Wwe.
16. Graschewski, P. L., Lehrer.
17. Minukas, Iwan, Portier.
18. Broder, Eduard, Tischler.
19. Krogus, Jahn, Tapez.
20. Ewardt, Karl, Tischler.

№ 12.

B. Ella u. Alice Hopfe, wohnen Kurmanowstr. 17.
1. v. Hirschheydt, R., Ritterschafts-Rentmstr.
2. v. Kobro, Nik., Zollbmt.
3. Seesemann, A., Frl.
4. Gürgens, L., Dr., Fr. Rechtsanw.
5. Intelmann, Lilli, Wwe.
6. Protopopow, H., Lehrer.
7. Martens, Ernst.
8. Polianin, M. P., Stabskapt.
9. Brandt, A., Wwe.
10. Schilinzky, Platon, Kreischef.
11. Kindermann, O. Direktor.
12. v. Freymann, Ad.

№ 14.

B. Rudolf von Transehe-Roseneck's Erben.
V. A. Bochmann, Thronf.-B. 3.
1. Nord, R., Architekt.
2. v. d. Osten-Sacken, A., Baronin.
3. v. Wiecken. Math., Frl.
4. Sakranowicz, P., Rechtsanw.
5. Keuchel. Wilh., Wwe.
6. Friedrichs, Helene, Frl.
7. Liß, Nat., Wwe.
8. Plawneck, Fr., Schriftsetzer.
9. Kritschum, Kasimir, Töpfer.
10. Gobel, Georg, Schlosser.
11. Essipowitsch, Iw., Aufseher.
12. Putnis, J., Dw.
13. Meesis, Aug., Former.
— Meesis, Anna, Kol.-Hdlg.

№ 16.

B. Spar- u. Vorschußkasse d. Rig. Lett. Handwerker-Hilfsvereins.
1. Alksne, Joh., Typogr.
2. Salin, A., Dr. med.
3. Rotter, Km.-Wwe.
4. Spar- u. Vorschuß-Kasse d. Rig. lett. Handw.-Hilfsvereins.
5. Walter, Th., Rechtsanw.

6. Becker, Viktor, Rechtsanw.
7. Marthschewski, Tich. Elig.', Bmt.
8. Busch, Jahn, Hdlr.
9. Lisner, A., Rentner.
10. Niemann, Louise, Frau.
13. Neumann, Jakob, Kassirer.
14. Dahw, Paul, Lehrer.
15. Rosent, K., Buchhltr.
17. Krijup, Dav., Hdlr.
18. Bankewitz, Nik., Kassirer.
19. Rundel, J., Buchhltr.
20. Wahlberg, Joh., Kondukteur.
21. Gordon, Ilja, Tapezier.
22. Lapping, Otto, Hdlr.
23. Wihtin, T., Tschlr.
24. Schiwiter, Dawe Dw.
— Gordon, Ilja, Tapezier.
— O. Lapping, Kol Hdlg.

№ 18.

B. J. Hurwitz.
1. Iljaschenko, Jak., Bmt.
2. Gurowitsch, J. T., Hsb.
3. Brigsne, A., Frau.
4. Deutsch, R., Tischler.
— Schewiter, Jan, Dw.

№ 20.

B. Gebrüder M. A. u. N. Nesterow, wohnen Parkstr. 4, W. 3.
— Kruhms, K., Kleidermagazin.
— Rubowitsch, J. M., Tabakhdl.
— Waldheuer, Gust., Frisir-Salon.
— Andersohn, A., Kol.-Hdl.
— Babkin, J., & M. Bolotin, Manufakturwaarenhdl.
1. Rosensohn, R., Kfm.
2. Rubowitsch, J. M., Kfm.
3. Chaim, J., Kfm.
4. Prissmann. Mich., Kfm.
5. Kantor, L., Ober-Rabbiner.
6. Babin, Selmann, Kfm.
7. Bau-Bur. des Bahnknotenpunktes Riga.
8. Billewicz, Konr., Ing.
9. Kristowskaja, E., Wwe.
10. Bukowski, W. J., Glied d. Bez.-Gerichts.
11. Schmidt, Olga Wwe.
12. Bobrow, J., Lehrer.
13. Andersohn, Emilie Wwe.
14. Fränkel, R., Kfm.
15. Brusowanski, S., Kfm.
16. Koscialkowski, G., Bmt.
17. Klinklau, Theod., Kfm.
18. Blindreich, Z., Arzt.
19. Levy, J., Kfm.
20. Pernitz, Antonie, Wwe.
21. Osol, N., Wwe.
22. Schutow, S. J., Rechtsanw.
23. Zieser, J. E., Bmt.
24. Kostenitsch, Alex., Wwe.
25. Kobelow, P. J., Prof.
26. Hirschhorn, L., Wwe.
27. Nemser, Ch. K., Dentist.
30. Meisel, E., Exped.
31. Siewert, G. U., Bmt.-Wwe.
32. Ballod, Jur, Dw.
34. Bud, J., Kfm.
35. Scheidin, Sch. S., Hdlr.
36. Bud, B., Kfm.
37. Weinreich, Manul. Hdlr.
38. Gröger, Karol., Wwe.
39. Losski, W. K., Schreiber.
40. Bersin, K. K., Kellner.
41. Stengel, Friedr., Hdlr.
42. Strauß, Marie, Wwe.
43. Kundrat, Andr., Bmt.

№ 22.

B. Robert Bartsch, wohnt Popowstr. 9.
V. J. Balodemann.
1. Seewald, A., Möbelmag.
2. Hasselbaum, E., Hdlr.
3. Seewald, A., Möbelhdlr.
4. Feldhuhn, Gertr., Rentnerin.
5. Potschuip, W., Polizeibmt.
6. Salkind, E., Wwe.
7. Arensohn, A., Hdlr.
8. Kronberg, E., Hg.
9. Joelsohn, B., Kfm.
10. Martens, M., Schndrn.
11. Papkow, D., Holzhdlr.
12. Nesselstrauß, Leibe, Hdlr.
13. Balodemann, J., Postbmt.
14. Alch. M. Hdlr.
15. Tischkelewitsch, T., Ing.
16. Gutmann, R. Hdlr.
17. Engelhardt. E., Hg.
18. Chait, Sch., Kfm.
19. Rabinowitsch, S., Buchbinder.
20. Preß, H., Kfm.
22. Lipkin, D., Wwe.
23. Schmuskas, L., Hdlr.
24. Lange, A., Hdlr.
25. Bloch, R. M., Strickanstalt.
26. Miram, B., Hg.
27. Palm, P.
28. Jankowitsch, S., Kfm.
29. Sandberg, M., Holzhdlr.
30. Roth, Abr., Zunahtmacher.
31. Plattin, J., Goldschmidt.
32. Busch, J., Musiker.
33. Perneck, M., Lehrer.
34. Markowitsch, M., Schneiderin.
35. Dirksen, E., Frau.
36. Konterowitsch, J., Hdlr.
37. Rochlin, Mowscha, Schndr.
38. Ostwald, C., Kassirer.
39. Michailowitsch, M., Schuhm.
40. Polizei-Verwalt., 2. B.zirk der inneren Stadt.
41. Rabinowitsch, S., Buchbinder.
42. Kikut, O., Dw.
44. Seligsohn, J., Hdlr.
45. Makarow, Wass. Awstom.' HR, Pristaw.
46. Kuhlmann, G., Holzhdlr.
47. Herzberg, Sam., Hg.
48. Teitelbaum, J., Kfm.
49. Benjaminowitsch, G., Hdlr.
50. Konni, P., Schndr.
51. Rudosch, O., Agent.
52. Batschewski, Bronisl., Pristaws-Gehilfe.
53. Sominski, St., Wwe.
55. Freiberg, O. K., Kellner.
56. Nedela G., Buchdr.
57. Eesalneck, J., Hdlr.
58. Haarbleicher, A., Spiegelhdlr.

№ 24.

B. Benjamin Braschnik.
V. J. Balodemann, Elisabethstr. 22
1. „Jakor", Hülsenfabrik.
2. Swerdlow, T., Kol.-Hdl.
3. Dinken, Hirsch, Hg.
4. Swerdlow, T., Hdlr.
5. Krublekow, Dora, Frau.
6. Deutsch, Sch., Hülsenfabrik.
7. Deutsch, Abraham, Hülsenfabr.
8. Raschall, S., Hg.
9. Jukermann, R., Kfm.
10. Schmering, S., Hdlr.
11. Rosenthal, E., Frau.
12. Hilewitsch, J. M., Kfm.
13. Goldinger, A. S., Hg.
14. Michlin, E., Wraker.
15. Blumberg, Meyer, Lederhdlr.
16. Baude, J., Musiker.
17. Bors, A. N., Revieraufseher.
18. Jakobsohn, J., Hdlr.
19. Lakawezki, P., Portier.
20. „Rygos Garsas" Red.
21. Edelsohn, H., Schuhm.
22. Woitekaitis, F., Dw.
23. Jankowsky, Peter, Hg.
24. Baltin, K., Restaurat.
25. Wedler, J., Uhrm.
26. Lapeneek, Pet., Gärtner.
27. Gilule, M., Schndr.
28. Rühl, A., Schndrn.

Georgenstr.

№ 1.

B. Johanna von Boetticher, geb. Hollander.
1. v. Boetticher, Wwe.
2. Kröger, A., HR-Wwe.
3. Hartmann, Karl, Kfm.
4. Marnitz, Johanna, Wwe.
5. Erhardt, J., Stadtrat, Kfm.
6. Mirbach, Ida Baronin.
7. Löffler, L., Frl.
8. Berg, T., geb. Schwank, Schuldir.-Wwe.
9. Löffler, M., Frl.
10. Löffler, P., Frl.
1a. Saß, Joh., Dw.

№ 3.

B. Axel Frisk's Erben.
1. Vietinghof, R. Baron.
2. Hoberg, Heinr., Kfm.
3. Berner, L. J., Rentner.
4. Grundmann, Jos., Fabrikant.
5. Taube, G. R. Baron.
6. Nather, Ed., Fabrikbes.
7. Kreyenberg, F. A., Kfm.
8. Engelhardt Alexander Baron.
9. Hill, Friedr., Kfm.
10. v. Vegesack, Paul, Gutsbes.

№ 5.

B. Etatsrat P. Bornholdt.
1. Podmoschenskoi, Nik. Dm.', Artellschtschik.
2. 4. Bornholdt, N. P., Etatsrat.
3. Mettus, Friedr., Journ.
5. Dombrowsky, Emilie, Frl.
6. Kurg, Joh., Dw.
7. Salpeter, Joh., Diener.

№ 7.

B. Gebr. Nesterow, wohnen Parkstr. 4, W. 3.
— Russischer Verein.
— Schidkus, Anton, Dw.

№ 9.

B. Irma Jürgens, geb. Hopfe, wohnt in Warschau.
V. F. W. Hopfe, Kurmanowstr. 17.
1. Alexeew, P., Med.-Insp.-Geh.
2. Schütze, Elsbeth, Frl.
3. Grahmann, Ida, Wwe.
4. Munzinger, Ernst.
5. v. Jordan, Sophie, Gen.-Wwe.
6. v. Samen, E.
7. v. Stoffregen, Eug., Kfm.
8. Timm, Ed., Bmt.
9. Tartsch, Joh., Dw.

№ 2.

B. Mara Feitelberg.
— Automobil Reper.-Werkst. u. Garage von E. Feitelberg.
1. Feitelberg, Mara, Wwe.
2. Feitelberg, Eugen, Kontor.
3. Lange, K. W., Kfm.
4. Feitelberg, Eug., Ing.
5. Daragan, Jos. Feod., Ing., WSR, Chef der Oreler Bahn.
6. Feitelberg, H., Kfm.
8. Stender, Krisch, Kutscher.
9. Purin, Jahn, Portier.
10. Bluhm, Peter, Dw.
11. Semit, J., Tschlr.

№ 2a.

B. M. M., Nesterow, Andreasstr. 5.
1. Gussew, Mich., Ing.-Techn.
2. v. Walrond, R., Oberstleut.
3. v. Gawel, Karl, Direktor.
4. Blanckenhagen, B. Bar., Wwe.
5. v. Hampeln, Paul, Arzt.
6. v. Schoepff, Nik., WSR.
7. Helmsing, John H., Kfm.
8. Werchowskoi, Andr., Ing.
9. Boguslawski, Pet., Oberst.
10. Meier, Karl, Kfm.
11. Wulffius, Gotth., Notar publ.
12. Kmitto, W., Dw.
13. Wimbe, P., Portier.
14. Skribatow, A., Masch.
15. Drübe, K., Schndrn.

№ 4.

B. Frau Aug. Bartsch, wohnt Andreasstr. 2, W. 8.
1—3. Nikolaistr. 15.
4—12. Andreasstr. 2.
13—16. Andreasstr. 6.
17. Posselt, Ludw., Direktor.
18. v. Drachenfels, Karl Freiherr.
14. Harmsen, Wwe.
20. Hilweg, H., Bankbmt.
21. Morgenstern, Joh., Dw.

№ 6.

B. R. v. Transehe-Roseneck's Erben.
V. A. v. Bochmann, Thronfolger-Boul. 3, W. 3.
— Pirag, L., Kol.-Hdl.
1. v. Panin, WSR-Wwe.
2. v. Krebs, Fr., Wwe.
3. Lewstein, Ossip, Bankier.
4. Orlow, Alex., Oberst.
5. v. Krebs, Ottilie, Wwe.
6. Kröger, Ernst, Kass.
7. Schlau, M., Frl.
8. v. Sydow, Heinr., Agent.
9. Opstein, G., Hdlr.
10. Rubben, D., Schuhm.
10b. Roiga, Mich., Wächter.
13. Silling, J., Maurer.
14. Kühn, A., Redakteur.
15. Wolzonn, W., Kfm.
17. Reichert, Charl., Frau.
18. Weinberg, A., Wwe.
20. Stepanowitsch, Paul, Dw.

№ 8.

B. R. v. Transehe-Roseneck's Erben.
V. A. v. Bochmann, Thronfolger-Boul. 3, W. 3.
1. v. Weiß, Theod., Ing.
— Kontor d. Chefs d. Balt. und Plesk. Eisenb.
2. v. Stahl, Charl., Wwe.
3. v. Engelhardt, M., Prof.-Wwe.
4. v. Boehlendorff, Arth.
5. v. Transehe-Roseneck, R.
6. Grosse, W., Wwe.
7. Rasewski, Marie, Wwe.
12. Putnis, J., Dw.

Gildstubenstr.

№ 1.

— sieh Scheunenstr. 11.

№ 3.

B. Bürgerschaft der St. Johannis-Gilde.
V. Leonh. Grunau, Schloßstr. 13/15
1. Spar- u. Vorschußkasse der St. Johannis-Gilde.
2. Hartmann, Arth., Portier.
3. Urch, R. O. G., Schulvorst.
4. 5. Engl. Schule.
6. Schlachat, A., Hebamme.
7. Bibliothek d. St. Johannisgilde.
8. Schulze, Ed., Buchdrucker.
9. Fachschule u. Gesellen-Herberge.
— Koppitz, F. Kastellan.

№ 5.

B. Bürgerschaft der St. Johannis-Gilde.
— St. Johannis-Gilde.
— „Johanniskeller" Restaurant.

№ 2.

B. Johann Krakau.
1. Aronsohn, J., Zahnarzt.
1. Slutzkin, M., Zahnarzt.
2. Silberblatt, R., Wwe.
3. Wisenberg, J., HR, Arzt.
4. Domnick, Adolf.
5. Bange, Th., Fabrikbmt.
— v. Bornhaupt, Aug., SR.
6. Jesserich, D., Pension.
7. Trousche, Ed., Kfm.
8. Kronberg, A., Dw.

№ 4.

B. Die Große Gilde.
V. Rob. Beck.
— Bandelier, L., Möbellager.
— Bauer, N., Stickerei-Niederl.
1. Oekonomische Ges. d. Rig. Hsb.
— Rig. Ges. f. Immob.-Erwerb.
2. Brüggemann, H., Kontor.
3. Fahrbach, J. G., Kontor.
4. Despreaux, B. E., Schulvorst.
5. Mintz, P. M., Rechtsanw.
6. 7. Mädchenkommerzsch. Despreaux.
8. Beck, K. A., Lagerraum.
9. Kasel, A., Tapezierer.
10. Letz, G., Kfm.
11. Beck, Robert, Hausverw.
13. Smit-Schneider, R., Kontor.
14. Paplinsky, Hans, Kontor.
15. Herskind, Jens, Kfm.
16. Kayser, Ed., Schuhm.-Mstr.
17. Jansohn, M.
18. Müller, Aug., Diener.

№ 6.

— Große Gilde.

Herderplatz.

№ 1.

B. Frau N. Girgensohn, geb. Kröger, wohnt auf dem Gute Strasdenhof bei Riga.
V. C. Krannhals, wohnt Säulenstr. 23, W. 8.
— Müllersche Buchdruckerei.
— Rigasche Zeitung, Redaktion u. Expedition.
— Emoling, Ed., Dw.

№ 2.

— sieh Palaisstr. 2.

№ 4.

B. Dom-Kirche.
1. Keller, W., Oberpastor.
2. Kreeck, Karl, Kirchenschreiber.
3. Loewe, Georg, Kirchendiener.
4. Jannsohn, Gottfr., Kirchendiener
5. Schmidt, Karl, Kirchendiener.
6. Porsch, G., Kirchendiener.
7. Schakewitsch, Osip, Dw.

Herrenstr.

№ 1.

B. Nikolai Pawlowitsch Kamarin.
— Karis, J. E., Schuhw.-Hdl.
— Lingnau, Friseur.
— Stritzky, Ch., Bier-Niederlage.
— Kretzer, L., Schndr.-Zuthaten.
1. Kontor der Akt.-Ges. der Mühlgrabener Chem. Fabrik vorm. M. Höflinger & Co.
1a. Legsding, W., Kontor.
2. Loeber, Aug., Rechtsanw.-Büro.
— Poelchau, H., Rechtsanw.
3. Bierich, R., Kontor.
4. Kretzer, L., Lagerräume.
5. Klaczkin & Co., Auskunftei.
— Bitterlich, E., Agent.
6. Knoll, Joh., Ing.
— Wayß & Freytag, A.-G., Kont.
7. Höflinger, Max, sen., Kfm.

8. Engelhardt, Georg, Exped.
9. Kirschbaum, Alex., Prokurant.
10. Kamarin, N. P., Kfm.
11. Paulin, W., Ing.-Techn.
11. Wassiljew, Iwan, Dw.

№ 3.

B. A. H. Cahn.
— Cahn, M. S., Pelzhdl.
— Cahn, A. H., Hsb.

№ 5.

B. Frau N. Ratkowsky.
— Zinnemann, J., Tuchhdl.
— Goldschmidt & Co., Kontor.
— Feitelberg, B., Postkartenhdl.
— Schapiro, Ch., Schreibmat.-Hdl.
1. Rehberg, Kath., Schndrn.
2. Kühn, L., Rechtsanw.
3. Ratkowsky, Nat., Wwe.
4. Karmilkin, M., Dw.

№ 7.

B. Fr. Wilhelmsohn's Erben.
— Cafe International, J. Godin.
1. Urje, Jankel, Schuhm.
2. Srolowitsch, M., Hdlr.
2a. Stegmann, Friedr., Geschäftsf.

№ 9.

B. Joh. Heede, wohnt Waagestr. 7.
— Kurjatnikow, J. G., Schuhw.-Hdl. „Imperial".
3. Kurjätnikow, J. G., Bahnbmt.
4. Twersky, Olga, Wwe.
— Sieh auch Waagestr. 7.

№ 11.

B. Joh. Mitschke's Erben.
V. Edgar Mitschke. str. 6
— Mitschke, Joh., Stahlw.-Hdl.
— sieh auch Sünderstr. 23.

№ 13.

B. August Mentzendorff's Erben
V. A. Mentzendorff, Säulenstr. 21.
— Wagner, R., Wäschehdl.
2. Nerlich, Sina, Friseuse.
3. Franz, A., Schlossermstr.
4. Döring, A.
5. Richter, A. F., Mühlenbauer.
6. 7. Wagner, A., Wwe.
8. Krastin, A., Dw.

№ 15.

B. v. Stempel, wohnt in Italien.
V. Friedr. Holzmeyer, wohnt Kaisergartenstr. 4, W. 1.
— Skolnik, Rose, Bäckereiinh.
— Gutmann, Ph., Wäschefabrkt
— Kron, L. M., Graveur.
— Skolnik, R., Bäckerei.
— Bers, R. u. S., künstl. Blumen.
— Witol, M., Dw.
— Pohne, J., Kleiderhdl.

№ 17.

B. Frau A. A. Resnikow
V. Ilja Suchobokow, wohnt Schwimmstr. 18, W. 2.
— Schapiro, H., Kleiderhdl.
— Loevy, S., Schuh-Bed.-Hdl.

№ 19.

B. Th. Windisch.
1. Windisch, Th., Nadlerei.
3. Windisch, F., Frl., Lehrerin.
4. Windisch, Th., Kfm.

№ 21.

B. Louis Feitelberg.
— Oehlrich & Co., A., Kontor.
— Industrie-Bmt.-Verein.
— Saidenberg, M., Zunahtm.
1. Bernhardt, Eug., Vers.-Agent.
2. Holm, A., Federfärberei.
3. Hawenson, Sara, Wwe.
4. Frühjahr, Chr., Hg.
5. 6. Pinzow, S., Musiker.
8. Liebit, Alex., Dw.
9. Scheer, Jossel, Priv.
11. Fischer, Rich., Klempner.
13. Saidenberg, M., Zunahtm.

№ 23.

B. Max Simsohn, wohnt Sünderstr. 26.
— Simsohn, Max, Manufakt.-Hdl.
— Einwohner sieh Marstallstr. 15.

№ 25.

B. Josef Meyers Erben.
V. J. Korn, Pauluccistr. 10, W. 15.
— Ruth, W., Nähm.- u. Vel.-Hdl.
— Lewit, L. M., Manuf.-Hdl.
— Jappa, D., Pelzw.-Hdl.
— Gutmann, A., Tabakhdl.
— „Mars" Kol.-Hdl.
— Uswansky & Kiewmann.
7. Deutsch, M. Sch., Papierhdl.
8. Huttner, J. D., Kfm.
9. Drübin, Herm., Kfm.
10. Baumgart, Jak., Kfm.
11./16. Schilling, O., Frau, Pens.
19. Judin, K.
20. Diamantstein, L., Kfm.
21. Springenseldt, S., Schndr.
22. Jakobsohn, J. G., Agent.
23. Schneeberg, W., Buchdr.-Bes.
24. Stein, J., Schndrn.
— sieh auch Marstallstr. 20 u. 22.

№ 27.

B. Frau Ludm. Freimann, wohnt Marienstr. 1, W. 7.
— Freudenberg, Moritz, Kleiderhdl.
— Baum, J., Emaillew.-Hdl.
2. Eitelberg, R., Manuf.-Hdl.
3. Hossen, J., Uhrm.
4. Uhlig, J., Brothdl.
6. Uller, Herm.

№ 29.

B. Josef Berner, wohnt Sünderstr. 22, W. 2.
1. Judin, K., Konfektfabr.
2. Ebr. Volksküche.
3. Joelsohn, F. J., Wäschefabrik.
6. Witmann, Jur, Expreß.
7. Frank, A., Schndr.

№ 31.

B. Edgar v. Rücker-Unnipicht, wohnt Elisabethstr. 23, W. 6.
— Rippenbein, M., „Hotel Europa".
— Memmel, K., Brothdl.
— Seemel, Mit., Kol.-Hdl.
— Meilach, M., Schndr.

№ 33.

B. Edgar von Rücker-Unnipicht, Elisabethstr. 23, W. 6.
— „Omega" Schokoladenfabrik.
— Stambrowski, W., Möbelhdl.
— Itzigsohn, J., Manuf.-Hdl.
— Braun, A., Schuhw.-Hdl.
— Atsleg, K., Kurz- u. Spielw.-Hdl.
— Baumgart, J., Manuf.-Hdl.
— „Reflex" Spiegelfabrik.
— Diamantstein, H. D., Kontor.
1. Mindlin, Sch., Kfm.
2. Braun, Ark., Schuhw.-Hdl.
3. Diamantstein, H., Kfm.
4. Pukin, R., Schndr.
5. Eglit, H., Bmt.
6. Gutkin, A. J., Schokol.-Fabr.
8. Rittow, Ch., Hdlr.
9. Rosenfeldt, J. J., Schokol.-F.
10. Hinowker, W., Hg.
11. Ella, S., Hdlr.
15. Kuhle, Karl, Bahnkond.

№ 2.

B. Emil v. Klein's Erben.
— Springenseldt, H., Manuf.-Hdl.
1. Augsburg, Alex., Aeltester.
2. v. Girgensohn, Martha, Frl.
3. Ogrin, Jahn, Dw.

№ 4.

B. Aug. Chomse, geb. Hannemann
— Kanter, D., Modew.-Hdl.
— sieh auch kl. Münzstr. 19.

№ 6.

B. Olga Bakaldin, wohnt Münzstr. 11.
— Mertens, F. L., Pelzhdl.
— Austrin, Louis, Manufw.-Hdl.
— Einwohner sieh Münzstr. 11.

№ 8.

— sieh Münzstr. 16.

№ 10.

B. Iwan M. Trofimow, wohnt kl. Petrikirchenstr. 2.
— Schuppe, E., Leinenw.-Hdl.
— Trofimow, J. M., Glas- u. Porzellanwaaren-Hdl.

№ 12.

B. Gebrüder Aug. u. E. Mündel.
2, 3. Kirstein, S., Sargfabrikant.
— Sternberg, Berth., Diener.
— Kirstein, Alex., Tischlr.

№ 14.

B. Gebrüder Aug. u. E. Mündel.
— Lurie, Mendel, Tuchhdl.
3. Thieme, J. K., Hg.
4. Pukkit, A., Diener.

№ 16.

B. Gebrüder Aug. u. E. Mündel.
— Marggraf, K., chir. Instr.-Hdl.
3. Kruschat, Aug., Tapezierer.
4. Ludwig, J., Hg.
— Robert, Oskar, Hg.
— Thiel, E., Wäsche-Annahme.

№ 18.

B. J. J. Ossipow.
— Ossipow, J. J., Leinenw.-Hdl.
— sieh auch Sünderstr. 21.

№ 20.

B. Eduard Sadowski's Erben.
V. Emil Treyden.
— Hirsch-Apotheke.
— Rink, K., Brothdl.
— Hack, E., Tabakhdl.
1. Treyden, Emil, Apotheker.
2. Bers, Gesch., Blumenmach.
3. Galle, J.
5. Weiß, Th., Malermstr.

№ 22.

B. R. John Hafferberg's Erben.
V. A. Rubien.
— Baltische Leinenmanufaktur Kengeragge, Niederlage.
1. Behtke, J., Frisirsalon.
2. Prahl, F. D., Pfefferkuchenhdl.
3. Hafferberg, R. John, Kontor.
4b. Rubien, Helene, Frau.
4c. Behtke, J., Friseur.
5. Becker, Emil, Hg.
6. 7. Rubien, Anna, Hausverw.
8. Stabusch, E., Kfm.
9. Kummerow, R., Frau.
10. Jacobson, C., Kfm.
11. Ansberg, Elise, Aufw.
12. Becker, Fritz, Dw.

№ 24.

B. Tobias Rabinowitsch.
— Thalrose, A, Lederhdl.
— Baß, A., Schreibmat. und Wäschehdl.
— Pajensohn u. Chatzkelowitsch, Galant.-Hdl.
2. Wulfsohn, C., Kfm.
3. Friedmann, Schmul, Kontor.
4. Rabinowitsch, Eph.
5. Rabinowitsch, Tob., Kfm.
6. Bogdanowitsch, Franz, Dw.

№ 26.

B. Iw. Dmitrijew.
— Aronsohn, Bernh., Manuf.-Hdl.
— Lange, Jul. H., Herrenkl.-Hdl.
— Löwenstamm, Mark, The hdl.
— Duchan u. Gamse, Manuf.-Hdl.
2. Aronsohn, Bernh., Kfm.
4. Rittoff, Meier, Kfm.
5. Behrsin, P., Hg.
6. Salling, Nat., Wwe.
7. Zeibes, Gust., Dw.

№ 28.

B. Geschwister Gareise.
V. Alexander Gareise.
— Berner, Abel, Lederhdl.
— Hodes, A. R., Glashdl.
— Kronberg, Joh., Veloziped- und Nähmasch.-Niederlage.
— Glaser u. Rosen, Galant.-War.
— Selmann, M., Buchbind.-Bed.-Artikel.
1. Preede, Krist., Dw.
2. Scherbey, Mendel, Dr. med.
3. Kahn, Simon, Kontor.
4. Gareise, A., Techn. Büro.
5. Berner, Abel, Kfm.
6. Kronberg, Joh., Kfm.
7. Gareise, Leok., Frau.
8. Ehlertz, K., Frau.
9. Felsen, Alfr., Uhrmacher.
10. Treiber, C., Hg.
12. Schabak, Th., Kfm.
14. Seeger, Johanna.
15. Rosen, Chatz. Daw.
16. Alber, H., Zunahtm.
17. Anschewitz, Th., Kfm.
18. Krämer, Frieda, Frau.
19. Kron, Mark., Korsettfabr.
20. Saidenberg, Mich., Zunahtm.
21. Juvenowitz, S., Buchhltr.

№ 30.

B. A. Itzigsohn.
— Neubau.

№ 30a.

B. Jawitsch.
— Einwohner sieh Peitaustr. 11.

№ 32.

B. Rifka Schapiro, wohnt Schmiedestr. 63.
— Neuschul & Co., G., Drogenhdl.
— Loewensohn, S., Delikat.-Hdl.

№ 34.

B. St. Georgen-Hospital.
V. H. Bergengrün.
— Bergengrün, H., Oekonom.
— Behrsing, Aug., Krankenpfleg.

Jakobsstr.

№ 1.

— Handelsbörse.

№ 3.

B. K. Opolko's Erben.
V. Oskar Poelchau, wohnt Sandstr. 10, W. 4.
1. Sommer, E., Frisirsalon.
2. „Merkur" Hg.-Verein.
— „Imanta" Ehst. Hilfsverein.
— „Gutenberg" Gesangverein.
3. Balt. Jagdverein.
4. Kießling, W. C., Pianof.-Mag.
5. Hager, Edwin.
6. Strauch, Joh., Ing.
7. Dobel, J., Schiffsvorarb.
8. v. Prondsinski, Anna, Wwe.
9. Bittenbinder, E., Frau.
10. Kraemer, Rob., Konzertmstr.
11. Bersin, Karl, Kfm.
12. Gerhard, R., Buchhltr.
14. Kampe, R., Oekonom.
16. Perlmann, R., Wwe.
17. Iljin, E., Frau.
18. Leepin, Mart., Dw.
19. Waltin, Georg, Schndr.
20. Steffens, L., Mech.
21. Blumberg, E., Frau.

№ 5.

B. K. Opolko's Erben.
V. Rechtsanw. Oskar Poelchau, wohnt Sandstr. 10, W. 4.
1. Breede, K., Bäckerei.
2. Weydemann, Chr., Delik.-Hdl.
3. Breede, K.
4. Frey, Helene, Frl.
5. Grube, A. E., Kontor.
6. Weydemann, Chr., Frl.
9. Schliskewitz, R., Exped.
11. Opolko, Wilh., Wwe.
12. Jansohn, Anna, Schausp.
— Sicard, F., Stellenv.-Büro.

№ 7.

— sieh kl. Schloßstr. 6.

№ 9.

— sieh Klosterstr. 21.

№ 11.

— Ritterhaus, sieh Klosterstr. 21.

№ 2. u. 4.

B. 2. Rig. Ges. gegens. Kredits.
V. Jean Bach.
1. 2. Rig. Ges. gegens. Kred.
2. Bach, Jean, Geschäftsführer.
3. Reckert, Wold., Bankbmt.
4. Ruttmann, A., Bankbmt.
5. v. Brackel, Helene, Frau.
6. Schilinski, Thom., Dw.
7. Alknowski, Franz, Portier.
8. Ruben, J., Kassenbote.
9. Ohsoling, Karl, Bankdiener.
10. Swaigsne, Wilh., Kassenbote.
11. Eickert, H., Kassenbote.
12. Dreiberg, Kr., Kassenbote.
— sieh Sandstr. 2.

№ 6 und 8.

B. Russ. Bank für auswärt. Handel, Rigaer Filiale.
— Russ. Bank für auswärt. Handel, Rig. Filiale.
2. Schittkoff, F. W., Artellschtschik.
3. Frijar, W., Masch.
4. Ballosch, Ed. K., Bankdiener.
5. Strauting, J., Bankdiener.

№ 10.

B. Livl. Ritterschaft.
V. G. v. Sivers, wohnt Klosterstr. 21, W. 7.
1. Janson, W., Tapez.
2. Ullrich, H., Buchbindermstr.
4. Moisches, M., Kassirer.
5. Freygang, Adolf, Malermstr.
6. Firkser, Louis, Schuhw.-Hdl.
1. Kurau, M., Wwe.
— sieh auch kl. Lärmstr. 2.

№ 12.

B. Die Livländ. Ritterschaft.
V. G. v. Siwers, wohnt Klosterstr. 21, W. 7.
1. 2. Kanzlei des Landratskolleg.
3. v. Samson-Himmelstierna, Fr., Ritterschafts-Sekretär.
4. Ritterschafts-Archiv.

5. Uljas, Karl, Kirchendiener.
6. Ullehn, K., Ministerial.
7. Ewers, J., Hausknecht.
8. Imsche, P., Nachtwächter.

№ 14.

B. Peterson's Erben.
V. Frl. Joh. Peterson.
— Bergmann, C. E., Schlosserwerkst.
1. Ewdshems, Ant., Zeichner.
3. Peterson, Joh., Frl.
3a. Freymann, Justus, Buchhltr.
4. Nothan, Johanna, Kassirn.
5. Kruhmin, E., Schndrn.

№ 16.

B. Frau Ella Seelig, wohnt in Hannover.
— Lübeck & Co., Kontor.
1. Seelig, Chr., Gummiw.-Niederl.
2. Lyra, Edg. u. Co., Kontor.
3. Stadt-Ingen.-Zeichenkammer.
4. Meiland, J., Bankbmt.
5. Jürgensohn, L., Wwe., Pension.
6. Röthan, E., Wwe.
7. Schiemann, Alexandra, Lederw.
8. Feldmann, Emilie, Modistin.
9. Kooy jun., H., Kontor.
11. Marquardt, Karol., Wwe.
12. König, Alex., Hg.
13. Rublis, E., Schuhm.
14. Medne, Joh., Dw.
15. Anschewitz, Christof, Bote.

№ 18.

B. Chr. Jürgensohn, Basteib. 2.
— Topunow, P. J., Kol.-Hdl.
— Rustad, H. C., Sportart.-Hdl.
— Segeda Gebr., Landesprod.-Hdlg.

№ 20/22.

B. Bernhard Dombrowsky's Erben.
— Schoch, Ernst, Kontor.
— Frisk & Co., Kontor.
— Dombrowsky, J., Kontor.
1. Dombrowski, geb. Priem, Wwe.
2. Forostovsky, Paul, Kontor.
3. v. Rudakow, Nik., Arzt.
4. Seeberg, Joh., Cand. rer. merc.
5. Hoffmann, Th., Pastor.
6. Weitzel, Th., Prokurant.
7. Kröger, Anna, Konsulentenwwe.
8. Falck, Paul, Privatgelehrter.
9. Koschkul, Pet., Dw.

№ 24.

B. Kurotschkin's Erben.
V. Jul. Kurotschkin.
— Utechin, G. A., Kol.-Hdl.
— Osol, Mart., Tischlerei.
1. „Ampere", elektrotechn. Bureau.
— Markowitsch, M. S., Kontor.
2. Sutte, Jak., Bankwächter.
3. Utechin, G. A., Kol.-Hdl.
4. Rabinowitsch, Jewna, Kontor.
5. 6. Gerhard & Hey, A.-G., Kont.
7. Kurotschkin, Jul., Wwe., Hsverw.
8. Schneider, Herm., Wäschefabrik.
9. Wittenburg, Alf., Expeditor.
10. Walk, Ferd., Tischlerei.
11. Slaweet, Georg, Maler.
12. Hensel, Gust., Prokurant.
13. Chensky, Bolesl., Dw.
14. Staschunas, Th., Wächter.
16. Strauß, Jul., Zeitungsverk.
17. Schnore, Jahn, Austräger.
18. Krassinsky, P., Holzhdlr.
19. Romanenko, Sch. K., Feuerw.
20. Pohl, Jahn, Artelltsch.
22. Bächmann, M., Schndrn.
23. Osol, Mart., Tschlr.
24. Seemel, A., Schuhm.

№ 26.

B. Adele Baronin Wolff, geb. v. Grote, wohnt Jakobsstr. 28.
1. Landau, Jak., Ing.
2. Oelsen, Ernst Baron.
— Rühl, Eduard, Schweizer

№ 28.

B. Adele Baronin Wolff, geb. v. Grote.
— Tirsit, A., Kol.-Hdl.
1. Elvers, A., Modistin.
1a. Kopfstahl, W., Kontor.
2. Kröger, M., Kontor.
3. Schapiro, Phil., Kontor.
4. Schapiro, Philipp, Kfm.
5. Lyra, Robert, Kontor.
6. Janson, Wilh., Tapeziermstr.
7. Wolff, A. Baron, Cand. jur.
8. v. Galmeister, E. u. M., Frl.
9. Borosowski, Anna, Wwe.
10. 11. Wallenburger, Ad., Schulv
12. Scherwinski, Wass. Petr., Kass.
13. Horbatschewsky, Louise, Hsb.
14. Horbatschewsky, Malw., Rentn.
15. Kalning, Joh., Maler.
16. Kriwitzky, E., Hg.
17. Sokolowski, W., Masch.-Mstr.
18. Wallenburger, A., Schulvorst.
19. Holmberg, Emilie, Wwe.
20. Tirsit, Hans, Dw.
21. Brigge, J., Hdlr.
24. Buchin, Eva, Frl.
26. Zalit, J., Heizer.
28. Latter, B., Klempnerei.
29. Tirsit, Alfr., Portier.

№ 30.

B. Martinoff's Erben.
V. Emil Maurach, wohnt Theaterboul. 1, W. 6.
— „Waldschlößchen" Bierniederlage.
1. Schneider, R., Kontor.
2. Jlg. Wollweb., A.-G., Kontor.
— Hansen, A., Kontor.
— Addison, W. D., Kontor.
3. Wolferz, R., Arzt.
4. Kwill, K. J., Kfm.
5. Deglau, J., Dentist.
6. Perl, W., Buchhltr.
7. v. Sivers, C., Frl.
8. Specht, Just., Kfm.
9. Rubzow, Sofie, Frau.
10. Tirrum, H., Buchb.
11. Lingis, Mich.
12. Wolkow, S., Logenschl.
13. Fischmeister, Jakob, Dw.
14. Slaweet, Jak., Malerwerkst.

Jakobsstr., kl.

№ 1.

— sieh Neustr. 9.

№ 3.

— sieh Neustr. 9.

№ 2.

B. Tambellini's Erben.
V. Frau Frieda Rusch.
2. Reimers, Wilh., Kfm.
3. Günther, H., Drechsler.
4. Andersohn, W., Schndrmstr.
6. Ohrmann, R., Frl.
7. Romanowsky, J., Makler.
8. Sokolowsky, S., Schndrn.
— sieh auch Scheunenstr. 22.

№ 4.

B. C. Landenberg, wohnt Neustr. 9a.
— sieh auch Scheunenstr. 24.

Ingenieurstr.

№ 1.

B. Kath. v. Esche.
1. Klein, B., KR-Wwe.
2. Apping, Olga, Frl., Pension.
3. v. Esche, Kath., Hsb.
4. Udam, Ed., Kfm.
5. Witing, K., Mstr.
6. Filipow, W., Student.
7. Cornis, P. L., Bmt.
8. Zwetkow, K., Dw.
9. Markaus, J., Hdlr.

Johanníshof.

№ 1.

B. Kashdan.
— Berg, Friedr., Herrengard.-Hdl.
— Mahler, Zilly, Damen-Frisir-Salon.
2. Friedmann, J. A., Mech. Stick.
4. Boas, Gust., Goldschmied.
5. Chaikewitsch, M., Kfm.
6. Rosenberg, Ch., Schndr.
8. Meller, Behr, Zunahtm.
9. Chodakow, Jankel, Reisender.

№ 3.

B. Die St. Johannis-Kirche.
— Andrejew, Anna, Wwe.
— Treyberg, Mart., Kirchendien.

№ 5.

B. Die Stadt Riga.
— Armenamt.
— Statistische Kommission.
— Sanitäts-Kommission.
1. Milton, Gust., Ministerial.
2. Melkert, Aug., Ministerial.

№ 7.

B. Die St. Johannis-Kirche.
— Neuberg, Johann, Klempnerei.

№ 9.

B. Die St. Johannis-Kirche.
— Friedrich, Adolf, Instrumentenb.

№ 2.

— sieh Schmiedestr. 13.

№ 4.

B. Weiß und Dohrmann.
— Laborat. d. Buchardtschen Ap.

№ 6.

B. Die St. Johannis-Kirche.
— Stuhlmann, J., Kirchenschreiber.
— Leddus, K., Expreß.
— Reinfeldt, R., Verw.
— Friedrich, Karl, Tschlr.
— Grünfeldt, E., Schlosserei.
— Strasding, Jakob, Kontordiener.

Johannisstr.

№ 1.

— sieh Schmiedestr. 23.

№ 3.

B. Elisab. Minuth, wohnt Säulenstr. 18.
— Rüggeberg, Hentze u. Co., Kontor.
1. Preuß, Ed., Buchbinderei.
2. Müller, Ulr., Stempel-Fabrik.
3. v. Büngner, R., Dr. jur.
4. Verm.-Bur. „Start".
— Kalnin, Hans, Schriftgießermstr.
5. Nogaler, J., Kfm.
— „Svalin" H. G. Ostberg, Kont.
6. Minuth, Elisab.
7. Katzmann, Leop., Kfm.

№ 5.

— Speicher.

№ 7.

B. Die St. Johannis-Kirche.
1. Meyren, J., Oberpastor.
2. Treyberg, Mart., Kirchendien.
3. Seeruß, M., Gummiarbeiter.

№ 2.

— sieh Schmiedestr. 25.

№ 4.

— Speicher.

№ 6.

B. Julie Ehlert.
1. Ehlert, Julie, Hsb.
2. Apel, E., Glasw.-Fabrik.
3. Bergner, K. Th., Elektromech.
4. 5. Woitkiewicz, K., Restaur.

№ 8.

B. M. Jacobson.
1. Gailis, P., Buchhdl.
4. Dachia, M., Schndr.
5. Ewelsohn, H., Mod.
6. Jacobson, M., Hsb.
7. Hiller, L. W., Hg.

№ 10.

B. Frau Karoline Peterson, wohnt Johannisstr. 10, W. 4.
— Arbeitsbureau d. Vereins gegen den Bettel.
1. Strecker, Doroth., Wwe.
2. Nieburg, C., Modistin.
3. Eckstein, W., Kfm.
4. Peterson, K., Wwe.
5. Treyde, J., Klavierstimmer.
— Hoheim, K., Instr.-Macher.

№ 12.

B. Peters' Erben.
V. Eugen Peters, wohnt Weberstr. 6.
1. Schwartz, M., Kol.-Hdl.
2. Graßmann, W., Hg.
3. Marklowski, Joh., Bmt.

№ 14.

B. Carl Wilh. Orlowsky, wohnt Kemmernsche Str. 6, W. 1.
1. Orlowsky, K., Buchhdl.
2. Rig. Zeitungsartell.
3. Edler, Emilie, Frl.
4. Reselowski.

№ 16.

B. Vogelsang.
— Wiechert, Edwin, Schuhgeschäft.
1. Wiechert, Edwin, Schuhm.-Mstr.
3. Rose, R., Malermstr.
4. 5. Scheer, J., Pension.
7. Stagge, J., Wagenbauer.
8. Sickmann, J., Expreß.

№ 18.

B. Stadt Riga.
— Neuberg, F., Modew.-Hdl.
— Ljachowitsch, Joh., Wursthdl.
— Schwartz, M., Delikateßhdl.

Jungfernstr.

№ 1.

B. Joh. Mitschke's Erben.
V. Edg. Mitschke, wohnt Marstallstr. 32.
1. Riegert, Th., Konfekthdl.
2. Ruhtenberg, A. G., Tabakhdl.
— sieh auch Kramerstr. 2.

№ 3.

B. Tobias, Gust. u. Maxim. Ruhtenberg.
V. Alex. Johannsohn, wohnt Mühlenstr. 33.
— Ruhtenberg, A. G., Tabak-Hdl.
— Lorch, C., Kontor u. Lager.
— Gluszewski, E. u. J., Frl.
4a. Ges. Zoolog. Garten.
5. Hähn, M., Frau.
6. Schiller, M., Frl.
7. Wilson, Ans, Diener.
8. Muraschow, M. N., Hg.
9. Schrahge, M., Frl.
10. Krihting, Jak., Dw.

№ 5.

B. SR Lebrecht Hellmann, wohnt Nikolaistr. 1.
— Chudnitzki, Marie, geb. Sackson, Schulvorst. Russ. Privatschule.
— Rosener, A., Huthdl.
1. Rosener, A., Hutm.
2. Chudnitzky, W., Postbeamter.
3. Taupmann, J., Dentist.
4. Stankewitsch, S., Frl.
5. Schilling, Marie, Wwe.
6. Sarkan, Julie, Wwe.
7. Kaljo, Mart., Frl.
8. Rassini, H., Dw.

№ 7.

B. Die Stadt Riga.
1. Vogel, Rich., Klempnerei
2. Vogel, Rich., Klempnermstr.
3. 1. Spar- u. Vorschußkasse der Rig. Handw. u. Kleinindustr.
4. 5. Balt. Schuhfabr. J. Janowski, Kontor.
6. Katz, Motel, Hdlr.
7. Lukjanow, Matw., Dw.

№ 9.

B. Die Stadt Riga.
— Polizei-Verw. d. 1. Stadtteils der inneren Stadt.
— Bureau d. Vereins g. d. Bettel.
— Gordejew, Leon, Prist.-Geh.
1. Gregus, Chef d. Geheimpolizei.
2. v. Rode, Kath., Offiziers-Wwe.
3. v. Markowsky, A., Fabrikant.

№ 11.

B. Geschwister Kerkovius, wohnen kl. Neustr. 4.
V. Georg Kerkovius, wohnt kleine Neustr. 4.
— sieh auch kl. Neustr. 4.
— Linde, A. F., Buchbinderei.

№ 13.

B. Geschwister Kerkovius, wohnen kl. Neustr. 4.
V. Georg Kerkovius, wohnt kleine Neustr. 4.
1. Levin, Behr, Kfm.
2. Levin, Slova, Kfm.
3. Tultschinsky, B., & O. Rabinowitsch, Kontor.
— Tultschinsky, Ber., Kfm.
4. Judelowitz, Ed., Kfm.
5. Davidsohn, M. N., Kfm.
6. Karp, P., Schuhm.

№ 15.

B. Hirschberg.
1. Troki, L., Speisehaus.
2. Ligger, Emma, Frau.
3. Minuth, M., Frau.
4. Ragatzkin, A., Hdlr.
6. Grube, Chr., Hdlrn.

№ 17.

B. Frau Pelagea Laschkow, wohnt Alexanderstr. 74.
2. Jankelowitsch, F., Mützenm.
3. Steinblum, Chr., Schuhm.-M.
5. Bohne, Fritz, Hdlr.

№ 19.

B. Frau Pelagea Laschkow, wohnt Alexanderstr. 74.
1. Ragatzkin, A., Tapez.-Werkst.
2. Funk, Ad., Tschlr.-Mstr.
3. Fogelmann, Sch., Buchbinderei.

5. Schatilo, K., Dw.
6. Kron, J., Wwe.
7. Baltin, Karl, Dw.
8. Reimer, A., Schriftſ.
9. Zepurneek, Otto, Wächter.

№ 21.

B. Paul Semenow, wohnt Nikolaistr. 8, W. 4.
1. „Jakor" Trakteur.
2. Molotschajew, Iw., Restaur.
3. Jannait, Fritz, Sattlermstr.
4. Koslowsky, E., Tischler.
5. Kröger, J., Bmt.
6. Geist, Aug., Spark.-Bmt.
7. Eggert, Fr., Oekonom.

№ 2.

B. Gust. Lösevitz' Erben.

№ 4.

— sieh Schaalstr. 11.

№ 6.

B. Antonie Jaksch.

№ 8.

B. Otto Spilcker, wohnt Elisabethstr. 23, W. 1.
V. Olissow, M. P., Schaalstr. 7.
— Spilcker, Otto, Kontor.
— Schifferhilfsverein „Ekuris".
— Freymann, A., Oekonom.
— Olissow, M. P., Warenlager.
— Linde, J., Wwe.

№ 10.

B. Joh. Kudrjatschew.
1. Putrik, Alide, Schndrn.
2. Busch, Peter, Schuhm.
— sieh auch Schaalstr. 5.

Jungfernstr., kl.

№ 1.

B. Jakob Godin.
— sieh auch Kaufstr. 22.

№ 3.

B. Frau J. J. Potapow.
V. E. Karzew.
— Moritz, Wilh., Kontor.
— Levinsohn, J., Kol.-Hdl.
— Krüger, L., Maskenverleihanst.
— Maurach, E., Masseuse.
— Potapow, J. J., Frau.
— Karzew, E., Hausverw.
— Karklin, J., Dw.

№ 5.

B. Ertack's Minna-Stift.
V. Leonh. Grunau, Schloßstr. 13/15
2. Schukajew, K., Korsetthdl.
3. Constantin, M., Lehrerin.
4. Evermann, Wold., Schndr.

№ 7.

B. Jul. Singer's Erben.
V. G. v. Bulmerincq, wohnt Kilterstr. 9.
1. Kurtzing, O., Mech.
2. Weydemann, Rob., Mechaniker.
3. Bundschu, S., Frau.

№ 9.

— Rückseite v. Kalkstr. 29.

№ 11.

B. C. A. Beck, wohnt Thronfolgerboul. 1, W. 4.
— St. Petersb. Galoschen- und Schuhw.-Depot.
1. Beck, Jakob, Kontor.
— Bockslaff, Oskar, Kontor.
2. Wunderlich, Friedr., Rechtsanw.
3. Kohlmann, Rob., Lithogr.
4. Bischtewin, J., J., Dw.

№ 2. u. 4.

B. Burch. Ilisch, wohnt in Leipzig.
— Osol, Fr., Bierversand.
— sieh Kaufstr. 20.

№ 6.

B. Burch. Ilisch, wohnt in Leipzig.
— Budberg, G., Typo-Lithogr.

№ 8.

B. Erich Busch.
— Busch, Alfr. Th., Drogenhdl.

№ 10.

B. Aug. Chomse, geb. Hannemann.
V. Rich. Chomse, wohnt Kirchenstr. 25, W. 1.
3. Engel & Co, Nahrungsm.-Fabr.
4. Brudnoch, St., Schndr.
5. Butkewitz, A., Wwe.
— sieh Scheunenstr. 4.

Kämmereistr.

№ 1.

B. Frau Pelag. Laschkow, wohnt Alexanderstr. 74.
— Laschkow, G. G., Kol.-H. en gros.
— „Amerika", Trakteur.
— sieh auch Neustr. 37.

№ 3.

B. Baron A. Mengden.
V. R. v. Helmersen, wohnt Todlebenboul. 6.
— „Livonia", Trakteurgesch.
— Rosenberg, F., Frisier-Salon.
— „Dwina", B. M. Lewitas, Kol.-Hdl.
1. 2. „New York" Möbl. Zimm.
3. Dreymann, F., Blockmacher.
4. Remy, E., Kontorbmt.
6. Mjagi, P., Hdlr.
7. Ojawer, O., Dw.
8. Reimann, Olga, Frau.
9. Sarring, Anna, Wwe., Hdlrn.
10. 11. Sillin, A., Restaurat.
12. Wassilewski, J., Montör.

№ 5.

— sieh Jungfernstr. 21.

№ 7.

B. Kudrjatschew.
— „Livonia", Bierbude.

№ 9.

B. Kudrjatschew.
— Rubzow, S. A., Lederhdl.
— Roschtschenkow, M. S., Theehs.

№ 11.

B. Walleika.
— Jürgensohn, K. Ch., Restaurat.
— Jürgensohn, Karl Chr., Kfm.

№ 2.

B. Die Stadt Riga.
— Gablin, Joh. Frisiersalon.
— Städtische Rettungsanstalt.
— Görner, H., Seilerw.-Hdl.
— Neuland, Ludw., Bierbude.

№ 4.

B. E. Rittoff, wohnt Wallstr. 27.
— Rittoff, E., Leder- u. Wollw.-Hdl.

№ 6.

B. J. Nowikow, wohnt Mühlenstr. 98.
— Nowikow, J. J., Schiffspr.-Hdl.

№ 8.

— sieh Schaalstr. 1.

№ 10.

— sieh Schaalstr. 10.

№ 12.

B. Judelowitz.
— Judelowitz, Ed., Lederhdl.

№ 14/16.

B. Kudrjatschew.
— Juschkow, Andr., Lederhdl.
— Busch, P., Schuhm.
— König, H., Frisiersalon.

№ 18.

— Speicher.

№ 20.

— Speicher.

№ 22.

— sieh Sünderstr. 37.

Kalkstr.

№ 1.

B. Ida v. Oettingen's Erben, wohnen in Polen.
V. Friedr. Holtzmeyer, wohnt Kaisergartenstr. 4, W. 1.
— Mellin & Co., Buchhdl.
— Braun, Herm., Kontor.
— Groß, Jak., Herrengard.-Hdl.
— Ruhwald, Th., Graveur-Gesch.
4. Sittenfeld, J., Rechtsanw.
5. Gertik, P. K., ehem. Polizeim.
6. v. Stilliger, M., Handarb.-Lehr.
7. Kalsen, M., Dw.

№ 3.

— sieh Kalkstr. 5 u. Wallstr. 15.

№ 5.

B. Bytschkow's Erben, wohnen in Kiew.
— Tupilow, K. F., Kol.-Hdl.
— Sacks, S., Wäschehdl.
— Zuckermann, H., Kleiderhdl.

№ 7.

B. Livl. Gesellsch. gegens. Kredits.
— Livl. Gesellsch. gegens. Kredits. Lettische Bank.
3. Balt. Samenbau-Verband.
5. Zirul, A., Diener.
— Leward, G., Dw.
— Feldström, Nik., Zahnarzt.
— Saulit, M., Portier.
— Normann, Axel, Dentist.
— Lasdin, J., Rechtsanw.

№ 9.

B. Rigaer Stadt-Sparkasse.
V. Jng. E. Kröger, wohnt Thronfolgerboul. 3.
— Thal, Louis, Modew.-Hdl.
— Rigaer Stadt-Sparkasse.
— Rigaer Stadt-Lombard.
— Koppitz, Ludw., Dw.

№ 11.

B. Matrona Alexandrowna Alichanow.
— Alichanow, Wass., Pferdegesch.-H.
— Vereliow, A., Uhrenhdl.
1. Alichanow, M. A., Wwe.
3. Feiertag, J., Arzt.
4. Proppe, Felix, Gummist.-Fabrik.
6. Petrow, Alex., Wwe.
7. Kreithal, Minna, Wwe.
9. Sakow, M., Frl.
10. Stern, L., Frl.
12. Galwanowski, Pet., Dw.

№ 13.

B. C. E. Bahrs.
— Marienfeldt, F., Fleisch- und Wurstwaaren-Hdl.
— Lange, Moritz Modegeschäft.
— Casparsohn, vorm. Rimsche, Putzgeschäft.
— Zimmermann, J., Kleiderhdl.
1, 2. Bahrs, Ed., Hsb.
3. Buttel, A., Arzt.
— Rulle, J., Rechtsanw.
4. Schwatt, Julie, Dentiste.
5. Caspersohn, A., Kfm.
6. Jakobsohn, Jules, Kfm.
7. Luber, F., Wwe.
8. Jarschomkowski K., Frisör.
9. Appar, G., Diener.
10. Dwelles, K., Dw.

№ 15.

B. Alex. Sukki, wohnt Goldinger Str. 29.

№ 17.

B. Amalie Anspach's Erben.
— Grauding, Gebr., Manuf.-W.-H.
— Temko, B., Kleiderhdl.
— Szameitke, W., Postkartenhdl.
— Slonimski, Wäsche- u. Modew.-Hdl.
— sieh auch kl. Schmiedestr. 24.

№ 19.

B. Nik. Wolkow
— Wolkow, N. T., Lederwaren- u. Pferdegesch.-Hdl.

№ 21.

B. H. Brüggemann, wohnt Nikolaistr. 9.
— Einwohner sieh Stegstr. 7.
1. Schubit, J., Hutm.
2. Michelsohn, S., Schuhw.-Hdl.
3. Edelberg, S., Gold- u. Silberwarenhdl.
4. Zweig-Kontor d. Rig. Kommerzb.
— Hotel „Stadt London".

№ 23.

B. Henriette Scheuber, wohnt Kirchenstr. 19.
V. W. Kalckbrenner.
— Elbeck, S., Orient. Magazin.
— Swittgall, S., Kleiderhdl.
— Dementjew, Wassiljew & Co., Teehdl.
1. Kieseritzki, Gust., Arzt.
2. Knochenstiern, H., Arzt.
3. Ackermann & Co., Bauuntern.
4. Kalckbrenner, W., Geschäftsf.
5. Sabeschinsky, J., Dentist.
6. Grauding, Alfred, Kfm.
7. Pawlow, W., Hg.
8. Lukaschewitz, Oskar, Bmt.

№ 25.

B. C. Beck, wohnt Thronfolgerb. 1.
— Bockslaff, Oskar, St. Petersburg. Schuhw.- u. Galloschenhdl.
— Osvowat, Max, Kleiderhdl.
— Mickaniewski, K., Tabakhdl.

№ 27/29.

B. Frau Emilie Hansen, wohnt Alexanderstr. 1, W. 1.
— Chatkewitsch, A., Lampenhdl.
— Hansen, R., Tuchw.- u. Herrengard.-Hdl., Inh. Frau E. Hansen.
— Lubelsky, S., Damenkonf.-Hdl.
— Bahn, W. F., Kol.-Hdl.
1—4. Lubelsky, Stanisl., Kfm.
5. Sacks, Schapsel, Hg.
6. Jupaschewsky, J.
7. Friedmann, Sara, Wwe.
9. Popp, Fr., Schndr.
11. Wers, Hans, Dw.

№ 31/33.

B. Frau J. J. Potapow, wohnt kl. Jungfernstr. 3.
V. E. Karzew, wohnt kl. Jungfernstr. 3.
— Potapow, P. M., Garnhdl.
— „Nadeshda", Vers.- u. Transp.-Gesellschaft.
— Missiuro, Stan., Petr.-Hdl.

№ 35.

B. Ernst Böhnke's Familienlegat.
— Potapow, P. M., Manuf.-W.-H.
1. Plaude, J., Dw.
2. 3. Gottlieb, H., Zahnarzt.
4. Lampe, Emma, Frl.
5. Bersin, R., Koch.
— sieh auch Kaufstr. 24.

№ 2.

B. Henriette Minus, wohnt in Offenbach a. M.
V. Nik. Martinow.
— Redlich, J., Engl. Mag., Stahl- u. Eisenw.-Hdl.
— Görber, B., Wäschehdl.
— Einwohner sieh Theaterboul. 1.

№ 4.

B. Karl Jauch.
— Koslowsky, J., Frisier-Salon.
— Grünberg, A., künstl. Blumenhdl.
— Bernhardt, Wilh., Opt. Mag.
— sieh auch Wallstr. 20.

№ 6.

B. Aug. Witte, wohnt Alexanderstr. 97.
— Reiner, G. Th., Konditorei.
— Weisager, W., Gold- u. Silberwaaren-Hdl.
— Manguby-Tscherkeß, M. J., Tabakhdl.
— sieh auch Wallstr. 17.

№ 8.

B. J. Balkin's Erben.
V. Herm. Hardell, wohnt kl. Newastr. 8, W. 5.
— Kefely, J. A., Tabakshdl.
— Schilensky, N., Wäschehdl.
2. Kasack, Alfr., Rechtsanw.
3. Mehkler, S., Schndrn.
5. Narkewitsch, A., Wwe.
7. Kefely, J. A., Kfm.
— Kontrim, A., Dw.

№ 10.

B. J. Balkin's Erben.
V. Herm. Hardell, wohnt kl. Newastr. 8, W. 5.
— Lundmann & Co., Louis, Weinh.
— Blasewitz, Jul., Manufakturwn.-Hdl. u. Konfektion.
— Smorgonski, N, Gummiw.-Hdl.
2. Broide, A., Arzt.
3. Petersohn, E., Wwe.
4. Linde, K. Privatier.
7. Blasewitz, Jul., Werkst.
8. Gritzkewitsch, N., Hdlr.
9. Hartmann, Fr., Wwe.
10. Ullrich, C., Frl.

№ 12.

B. Theodor Dorster.
— Goldblatt, W., Kurzw.-Hdl.
— Leibowitsch, W., Fruchthdl.
1. 2. Levy, J., Kurzw.-Hdl.
— „Empire" Damen-Konfektion.
2. Schoka, A., Exped.
3. Holtzmeyer, Aug., Apotheker.
4. Hellmann, B., Arzt.
5. Rosenblatt, Mos, Dentist.
6. Gilbert, Ed., Arzt.
7. Grückmann, Anna, Frau.
8. Dorster. Theod., Hsb.
9. Petersohn, J., Bäcker.
10. Tschikste, Ch., Frl.
11. Holtfreter, C. E., Frl.
12. Möhrmann, C., Rentnerin.
13. Quade, E., Verkäuferin.
14. Seewald, H., Frl., Kassirn.
15. Leepin, Joh., Dw.

№ 14.

B. G. Johannson's Erben.
V. J. Oestberg, kl. Münzstr. 2.

— Grüntuch, J., Mode- und Wäschehdl.
— Löwen-Apotheke, Aug. Holtzmeyer.
1. Hagebeck, Ludw., Zeichner.
2. Beldau, G., Arzt.
3. Grundmann, J., Provisor.

№ 16.

B. J. Anspach's Erben.
V. A. Ickert, Königsstr. 2.
— Einwohner sieh Königsstr. 2.
— Ostrowsky, A., Fruchthdl.
— Jlert, J., Stahlw.-Hdl.
— Aschwang, Gebr. A. & J., Wäschehdl.
— Firkser, L., Schuhw.-Hdl.

№ 18.

B. 3. Rig. Ges. gegenseit. Kredits.
V. Andr. Jsand, wohnt Schmiedestr. 2.
— Maikapar, A. J., Tabakhdl.
— Popp, Jul., Huthdl.
— Norblin, Gebr. Buch & Th. Werner, Alfenidew.-Hdl.
— Blickhan & Robinson, Konfekthandel.
— Riegert, Th., Konfekthdl.
— Jetzkewitz, F. W., Lederw.-Hdl.
— Bertels, Carl, Fotogr.-Art.-Hdl.
— Mailund, M., Musikinstr.-Hdl.

№ 20.

B. H. Mertiens, wohnt Lagerstr. 37.
— Witte, G., Huthdl.

№ 22.

B. Moritz Machmonik.
— Abraham, A., Herrenkl.-Hdl.

№ 24.

B. Malwine Büjanhoff, geb. Silfest, wohnt Romanowstr. 19.
— Leo Wissor, Tabakshdl.
1. Scheinker, Herm., Damenkonf.
3. Sarring, E. A., Hebamme.

№ 26.

B. Th. Buchardt's Erben.
— Buchardt, Th., Apotheke.
— Laboratorium v. G. Weiß.
1. Johannson, H., Arzt.
2. Weiß, G., Mag.
3. Seebode, Paul, Provisor.

№ 28.

B. N. Rossitzki.
— Danziger, G., Modew.-Hdl.
— Mylius, Gotth., Kontor.
1. Mylius, Gotth., Kfm.
2. Rossitzki, N., Hsb.
3. Neschitzki, Off., Dw.

№ 30.

B. Geschwister Müller.
— Putilow, A. N., Wäschehdl.
— Ganzlo, B., Kindergard.-Hdl.
— Morosow, W., Manuf.-W.-Hdl.
1. Wulffius, G. A., Notariatskont.
2. Schönfeldt, M., Dr. med.
3. Pacht, W., Arzt.
4. v. Czudnochowski, W., Frau.
5. Halsmann, M., Zahnklinik.
6. Rastenberg, Julie, Wwe.
7. Jankowsky, J., Dw.

№ 32.

B. Ernst Kerkovius.
— Kerkovius, Ernst, Manuf.-W.-H.
— Klein, Anna, Schuhw.-Hdl.
— sieh auch Scharrenstr. 1.

№ 34.

B. Deubners Erben.
— sieh auch Münzstr. 3.
— Horon, Z., Kleiderhdl.

№ 36.

B. Stepan Nik. Mitusow, wohnt in St. Petersburg.
— Antipow, J. J., Garnhdl.
— Antipow, J. J., Gewehrhdl.
— Löwy, H., Kleiderhdl.
— Kullmann, G., Herrenkl.-Hdl.

№ 38.

B. KR Emil v. Klein's Erben.
— Potapow, P. M., Garnhdl.
— Woronzow, L. N., Manuf.-W.-H.

Karlsstr.

№ 1.

B. Ch. Antonowa, wohnt Königsstr. 32, W. 22.
V. N. J. Lamtjew.
— Einwohner sieh Theaterboul. 13.
— Klinklau, Th., Kol.-Hdl.

№ 3.

B. Herm. v. Bötticher, wohnt auf seinem Gute Spirgen in Kurl.
V. A. Nelson, wohnt Pauluccistr. 7.
— Kreewing, Pet, Bierbude.
— Einwohner sieh Königsstr. 32.

№ 5.

B. Beilin-Leschkow.
— sieh auch Königsstr. 53.

№ 7.

B. Eugen Eliaschow, wohnt Kirchenstr. 4a, W. 4.
V. Karl Reinhard, Gertrudstr. 91.
— Sahlit, P. M., Restaurant.
— Topunow P., Kol.-Hdlr.
1. Sahlit, Pet., Kfm.
2. Sobozinsky, Frdr., Feilenhauer.
4. Zelinsky, M., Hdlr.
5. Bublikow, A., Lokomotivführer.
6. Schwatz, R., Massör.
7. Schoenhoff, K. A., Kfm.
8. Bulder, Al., Kellner.
9. Kibild, Georg, Dw.
10. Zepurit, Otto, Vorarb.

№ 9.

B. Ad. von Roemer-Rehmer, Stallstr. 1.
— Karp, Owsey, Kleiderhdl.
— sieh auch Stallstr. 1, Riesingstr. 39 u. Schmiedestr. 62.

№ 11.

B. F. Grahmann's Erben.
— Zehder, Ed., Maschinen-Hdl.

№ 13.

B. J. S. Bagg.
— Goegginger, Heinr., Samenhdl.
— Bausch & Sohn, Techn. Art.
1. Grajewski, F., Manufakt.
2. Engelsohn, J., Kfm.
3. Fein, H., Kfm.
4. Bagg, J. S., Kfm.
5. Irschick, Edm., Rechtsanw.
6. Kahn, David, Kfm.
7. Kroppmann, H., Kfm.
8. Mintus, S., Kontor.
— sieh auch Schmiedestr. 66.

№ 15.

B. Anna von Polonsky.
V. Jan Jankewitz, wohnt Schmiedestr. 68.
— Waldmann, P., Restaurat.
1. v. Polonski, A., Wwe.
2. Lewin, S., Agent.
3. Bernauer, L., Frau.
4. Borissow, A., Rentner.
5. Jakobson, Shapse, Kfm.

№ 17.

B. H. R. Bienemann.
V. Robert Jacobsohn.
— Hübner, Karl, Hotelbes.
— „Hotel Bahnhof".
— Heerdt, J., Kontor u. Lager.
— Reitmann, J., Portier.

№ 19.

B. Sim. Wulff.
— Chasanowsky, M., Lederhdl.
— Kreiner, D. M., Fruchthdl.
3. Wulff, Sim., Kfm.
5. Chasanowsky, M., Kfm.
6. Chasen, A., Kravattenarb.
7. Glücksmann, Buchhdlr.
8. Kirschbaum, M., Buchhltr.
9. Rehwald, Ad., Bmt.
9. König, Joh., Kellner.
10. Heerdt, J. A., Riemenlager.

№ 21.

B. Putilow's Erben.
— „Fortuna" Nähmaschinenhdl.
3. Putilow, P. M., Wwe.
4. Krevenberg, Jda, Wwe.
5. Putilow, Alex., Bankbmt.

№ 23.

B. Putilow's Erben.
— Lunn, R., Kol.-Hdl.
— Karlin, H., Uhrenhdl.
1. Neuschul, Jsak, Kfm.
2. Hellmann, Elis., Frl.
3. Janson, Alide, Frl.
4. Lietz, J. J., Hg.
5. Sneedse, Joh., Dw.

№ 25.

B. Leonhard Ducklau.
— Neuland, W., Schlosserei.
— Lewit, Gebr., Manuf.-Hdl.
— Anschewitz, Th., Wäschehdlr.
— Hoffmann, R., Kol.-Hdl.
2. Lewit, Z., Kfm.
3. Stabusch, L., Restaurat.
4. Ducklau, L., Hsb.

№ 27.

B. St. Georgen-Hospital.
V. H. Bergengrün, wohnt Herrenstr. 34.
— Schklamberg, J., Wäschehdl.
— Missing, J., Buchhdl.
— Buhse, G., Nähmasch.-Hdl.
— Sinaburg, Sch., Gold- u. Silberw.-Hdl.
— Wolner, W., Frisirsalon.
— Borikan, A., Brothdl.
3. Brauner, Leonh., Bahnbmt.
4. Sinaburg, Sch., Goldschm.
5. Walter, J. K., Bmt.
6. Proppe, Felix, Kfm.
7. Fischer, Alide, Wwe.

№ 29.

B. Edgar v. Rücker, Elisabethstr. 23
— Kaplan, J., Schuhm.
— Einwohner sieh Herrenstr. 33.

№ 31.

B. General W. v. Jordan's Erben.
V. Ed. Muschat, wohnt Nikolaistr. 59.
— Lipschitz, A., Lithographie.
— Renge, Th., Frisir-Salon.
— Die Einw. sieh Poststr. 6.

№ 33.

B. Karl Schmidt.
— Schmidt, C. M., Schlosserei.
— Buhse, G., Sarghdl.
— Dsehrwe, J. J., Nähmasch.-Hdl.
— Mischulowin, Sch., Mützenhdl.
— Grischkin, P. J., Kurzw.-Hdl.
2. Blumenthal, Mark., Kfm.
3. Fradkin, Chaim, Kfm.
4. Bernstein, M., Kfm.
6. Schmidt, Heinr., Amts-Schlossermstr.
7. Siff, M., Schndr.
9. Jadlowker, Elias, Kfm.
— Rubes Jan, Dw.

Kathol. Ausfahrt.

№ 2.

— sieh Schloßstr. 7.

Kaufstr.

№ 1.

B. Frau Natalie Dahlfeld.
V. Julius Dahlfeld, wohnt Kaufstr. 3, W. 5.
— Perlow, Sergei Wass.', Kaffee-, Zucker-, Teehdl.
— Kurzhals, B., Blumenhdl.
3. Heiblig, Hugo, Kfm.
4. Eliaschow, Moritz, Kontor.
5. Leischke, Ferd., Zahnheil-Kab.
— Heiblig, Hugo, Damen-Konf.
6. Dombrowsky, M., Wwe.
— Sokis, Fritz, Dw.

№ 3.

B. Frau Natalie Dahlfeld.
V. Jul. Dahlfeld.
1. Fonck & Poliewsky, Buchhdl.
2. J. Lyra, Aug., Schreibmat.-H.
4. Repsold, Paul, Dentist.
5. Dahlfeld, Jul., Kfm.
6. Dannus, Elise, Frau, Pension.

№ 5.

B. Alex. Mentzendorff, wohnt Kaufstr. 7, W. 1.
V. J. v. Hartmann.
— Mentzendorff & Co., J. A., Kol.-Hdl.
1. v. Plato, Konstantin, Notar.-Büro.
2. v. Hartmann, Jul., Oberküfer.

№ 7.

B. Alex. Mentzendorff.
V. J. v. Hartmann, Kaufstr. 5.
1. Mentzendorff, Alex., Kfm.
— Mentzendorff, W., Kfm.
2. Braun, A.
3. Neusack, Peter, Dw.

№ 9.

B. Robert Jaksch.
— Gernsdorff, Ernst, Opt. Mag.
— Wittmundt, Julie, Blumenhdl.
1. Schultz, Rob., Kfm.
2. Wittmann, Ch., Frau.
3. Eiche Alex, Bmt.
4. Block, Frdr., Buchdr.
5. Jaksch, Rob., Aeltester.

№ 11.

B. Rob. Brunnert.
1—2. Danziger, A., Färberei-Annahme.
3. v. Hörschelmann, Emilie, StR-Wwe.

№ 13.

B. Robert Brunnert.
V. Robert Brunnert.
1. Loß & Co., Alex., Parfümerie.
2. Brunnert, Antonie, Wwe.
3. Brunnert, Rob., Kfm.
5. Tschapus, Jos., Dw.

№ 15.

B. Geschw. Hausmann und J. Schneider.
V. Konst. Hausmann.
— Bruhns, E., Buchhdl.
— Jetzkewitz, F. W., Schuhw.-Hdl.
1. Bruhns, E., Kunstsalon.
2. J. Leibowitsch Söhne, E., Bankh.
4. Hausmann, K. H., Cand. jur., Synd.
5. Müller, Th., Klavierstimmer.

№ 17.

B. Bruhns.
— sieh auch Kramerstr. 1.
— Staden, B., Tabakhdl.
— Sokolow, M. A., Orient. Mag.

№ —.

— Rig. Stadt-Diskontobank.

№ 2.

B. Heim Blankenstein, wohnt Basteiboul. 6, W. 4.
— sieh auch Scheunenstr. 16.
— Jlgezeem. Wollweberei, Niederl.
— Ramberg, John, Inhaber A. Priem, Opt. Magazin.
— Lewin, G. G., Tabakshdl.

№ 4.

B. Anna Dettmann, wohnt in Lübeck.
V. Heinrich Dettmann, wohnt Schwalbenstr. 1.
— Maximow, F. J., Vergolder-Geschäft.
— Dettmann, Heinr., Opt. Mag.
1. Gebrüder Lewstein, Bankgesch.
— Internat. Schlafwagen-Ges.
2. Wulff, Jsidor, Agent.
3. Baumgardt, Paul, Bautechn.

№ 6.

B. Richard Chomse, wohnt Kirchenstr. 25, W. 1.
— Chomse, Rich., Manufakturw.-H.
— sieh auch kl. Münzstr. 3.

№ 8.

B. Karoline Andreas.
— Andreas, J., Bäckerei.
1. Andreas, F., Bäckermstr.
2. Andreas, Karol., Bäckermstr.-W.
3. Müller, R., Litograf.
4. Bode, E. u. H., Frl.

№ 10.

B. Dr. Hugo v. Witt u. Ludw. v. Witt.
V. R. Baum, kl. Münzstr. 12.
— Loevy, A., Schreibmat.-Hdl.
— Maaß, Aug., Galant.-Hdl.
— Wainstein, L. M., Möbelhdl.
— „Avance" Kosmet. Labor.
4. Drapan, Paul, Expreß.
5. Taube, Selma.

№ 12.

B. Geschwister Chertek, wohnen in Gmunden.
V. Karl Spunde.
— Chertek, F., Glas-, Porzellan- und Lampenhdl.

№ 14.

B. B. Landgraf.
V. Viktor Gregorius, Marstallstr. 24
— Deubner, J., Buchhdl.
3. Landgraf, B., Wwe.
4. Litmann, A. M.
5. Freyberg, S., Schndrn.

№ 16.

B. F. Groß.
— Roussel, J., Gummiw.-Hdl.
— Budo, Berka, Schuhw.-Hdl.
1. Treufeldt, A., Exped.
3. 4. Finian, Emil, Kontor.
5. Fogelmann, B. Sch., Speisesaal.
6. Edelberg, B., Kfm.
7. Springenfeld, H., Kfm.
8. Treksche, G., Schndr.
9. Budo, B., Schuhm.-Werkst.

№ 18.
B. Th. Skri:anowitz' Erben.
— Fimian, Emil, Tapisseriew.-Hdl.
— Evermann, Wold., Kleiderhdl.
1. Schroeder, Agn s, Zahnarztwwe.
2. Krohn, Karl, Kfm.
3. Gittmann, Gidin, Rechtsanw.
4. Kalwe, Albert, Dw.

№ 20.
B. Burch. Ilisch, wohnt in Leipzig.
V. Robert Walter.
— „Grüne Apotheke."
— Walter, Rob., Apoth.-Inh.
— Ambulanz für Unbemittelte.
— Treuwerth, F., Provisor.
— Wonzewitsch, Anton, Dw.
— Hartmann, K., Amtsbote.

№ 23.
B. Jak. Godin.
— Hotel Roland.
— Automat Roland.
1. Godin, Jak., Hotelbes.

№ 24.
B. Ernst Böhncke's Familienlegat.
— Isaxon, Ed., Schuhw.-Hdl.
— Botkins Söhne, Pet., Theehdl.
— sieh auch Kalkstr. 35.

Klosterstr.

№ 1.
— sieh Schloßplatz 4.

№ 3.
— sieh Arsenalstr. 7.

№ 5.
B. Caroline Ohsoling.
1. Busas, Krist., Wwe.
2. Hirschowitz, Dav., Zuschndr.
3. Ohsoling, Karoline, Hsb.
4. Sidork witsch, Ant., Nachtwächter.
5. Schneebach, Wilh.
6. Filipsohn, F., Arbeiter.
7. Ohsoling, Jul., Hebamme.

№ 7.
B. Frau J. Plume. Schulenstr. 28
1. Lapinsky, Pet., Hdlr.
2. Buntze, Karol., Dw.
3. Singer, Abr., Schndr.
4. Neuburg, Joh., Schlosser.
5. Forsgreen, Elisab., Wwe.
6. Strasdin, Janne.
7. Kiplok, Pet., Träger.
3. Elmantrun, Malw., Hdlrn.
9. Thomann, Mik., Drucker.

№ 9.
B. Frau J. Plume, Schulenstr. 28.
1. Berkul, Janne, Schuhm.
2. Buiwit Janne.
3. Lutkus, Kasp., Dw.
4. Martinsohn, Anna, Wwe.

№ 11.
B. Martin Kiwull's Erben.
V. Anna Kiwull.
1. Holtzmeyer, John, Hg.
2. Freymann, Os'ar, Exped.
3. Freyberg, Karl, Hg.
4. Kiwull, Anna, Hausverw.
5. Prüssert, Ark., Hg.

№ 13.
— sieh Arsenalstr. 3.

№ 15.
— s. Arsenalstr. 3 u. Klosterstr. 13.

№ 17.
B. Die Alexei-Kirche.
— Ballod, P., Schlosserei.
— Oksa, Joh., Schndr.

№ 19.
B. Die Alexei-Kirche.
1. Ballod, P., Schlossermstr.
2. Kuschkis, W., Exped.
3. Smirnow, Alex., Kirchendiener.
4. Skarin, Aug., Schndr.
5. Schmidt, Jak., Bankbmt.
6. Malischew.
7. Neumann, S., Restaur.
8. Baumann, J., Kellner.

№ 21.
B. Livländische Ritterschaft.
V. Grig. v. Sivers.
1. Adlig. Vormundschafts-Amt.
2. Pilar v. Pilchau, A., Baron, Landmarschall.
3. Stael v. Holstein, W. Reinh.' residir. Landrat.
4. v. Tobien, A., Sekretär.
5. v. Klot, A., Rentmeister.
6. Streber, Ferd.
7. v. Sivers, G., Rentm.-Geh.
8. Lemet, Andreas.

9. Hanison, Sch., Ministerial.
10. Tenis, C., Hausknecht.
11. Grote, Joh., Ministerial.
12. Weinberg, Pet., Wächter.

№ 2.
— Alexei-Kirche.

№ 4.
— Alexei-Kloster.

Königsstr.

№ 1.
B. 3. Rig. Gesellsch. gegens. Kredits.
V. A. Isand, wohnt Schmiedestr. 2.
— Russischer Klub.
— Sarin, Jan, Oekonom.
— Simon, Joh. Jak.'

№ 3.
B. Aull's Erben.
V. Julius Taube, wohnt Dorpater Str. 30.
— „Tivoli", Restaurant.
2. Kymmel, C. L., Bierbude.
4. Schneider, Elsa, Frl.
5. Rig. Städt. Brandversi.-Verein.
6. Rig. Quartieramt.
8. Seyboth, Math., Wwe.
9. 10. Melpert, A., Restaurat.
13. Filipson, Krist., Dw.

№ 5.
B. Rigasche Stadtverwaltung.
— Städt. Behörden u. Verwalt.
1. Abolneek, H., Kastellan.
2. Andersohn, Gust., Ministerial.
3. Bering, Jakob.
4. Krastin, Ew., Dw.

№ 7.
B. Heinr. Beyermann, wohnt Alexanderstr. 18.
— Beyermann, Carl Th., Gold- u. Silberw.-Hdl.

№ 9.
B. J. M. Braun, wohnt Mühlenstr. 13, W. 2.
— Theater Synchroson.
— Mos. Braun & Sohn, Kontor.
— Org, Alex., Schuhw.-Hdl.
— Faber, K., Musikalienhdl.
4. Jatzkau, Hanne, Schndrn.
5. Padsewitsch, M. J., Druckereibesitzer.
6. Chait, H., Schndr.
7. Rasba, Fr., Wwe.
8. Klink, Alex., Dw.
9. Sillin, Jak., Geschäftsf.
— Ges. d. Rig. Tischler.

№ 11.
B. Julius Herrnberger.
— Rosenberg, M., Buchhdl.
— Herrnberger, Jul., Bäckerei.
1. Herrn erger, Jul., Bäckermstr.
2. Rosenberg, S. S., Agent.
3. Wasserionow, Wilh., Kfm.
4. Matzkewitz, Wilh., Prokurant.
5. Kronberg, Georg, Hg.
6. Juhrs, Emilie, Wwe.
7. Glassmann, G., Geschäftsführer.
8. Maybaum, Andr., Schiffskapt.
9. Bischoff, Hermine, Frl.

№ 13.
B. Marie Gablenz Erben.
1. Hochberg, E., Klempner.
2. Parthum, J., Tapez.
3. Wolfram, Ernst, Rechtsanw.
4. Krause, Elise, Frl.
6. Gablenz, Wilh., Schlossermstr.
7. Walchner, Ludw., Schlossermstr.

№ 15.
B. M. Ruttakas, wohnt Theaterboul. 9, W. 11.
1. Busch, J., Schndr.
2. Huhn, M., Pension.

№ 17.
B. Eug. Hartmann, wohnt Theaterstr. 6.
— Hartmann, Carl G., vorm. Ph. Pfaffrodt, Lampen-Hdl.
— sieh auch Theaterstr. 6.

№ 19.
— sieh Theaterstr. 3.

№ 21.
B. A. A. Molien.
V. H. Molien.
1. 2. Blankemann & Lange, Kontor.
3. Berger & Israelsohn, Kontor.
4. Trautmann, Aug., Kontor.
5. Karnowsky, Rud., Kfm.
6. Andersohn, M., Wwe.
7. Böttcher, Friedr., Schuhm.-M.

№ 23.
— Speicher.

№ 25.
B. C. Hartmann, wohnt Georgenstr. 1.
— Angelbeck & Co., Th., Niederl. und Dampf-Kaffee-Rösterei.

№ 27.
B. Oekonom, Gesell. lett. Landwirte.
1. Akt.-Ges. „Baltic", Milchseparatoren.
2. Oek. Ges. lett. Landwirte.

№ 29.
B. Die Krone.
— Oekonomische Ges. d. Landwirte.

№ 31.
B. Louise Freyberg.
2. Kawetzky, W. A., Polizeibmt.
3. Gutpelz, Albert, Koch.
— sieh auch Weberstr. 17.

№ 33.
B. Frau Dr. Marie Spliet, wohnt Marienstr. 1, W. 3.
1. Waggul, Johann, Bierbude.
2. Movschensohn, R., Zahnarzt.
3. Koreny-Scheck, Fritz Kapellmstr.

№ 35.
B. J. v. Boehlendorff, wohnt Albertstraße 8.
— Neuschul & Segelmann, Modewaren-Hdl.
1. Büro des Vereins der Rigaer Kol.-Hdlr.
3. Jakobson, Aron Jak.'
4. Behr, W., Logenschl.
5. Tilsmann, Christ., Eisenbahnbmt.
6. Eckmann, Joh., Dw.

№ 37.
B. Geschw. Loewende.
1. Loewensohn, Benj., Agent.
2. Lubotzky & Bagg, Ing.-Büro.
3. Klein, H., Agent.
4. Kurmann, Ch., Kfm.
5. Wenzkowsky, J., Kfm.
6. Serebrjannikow, Mich., Artelsch.
7. 8. Nikolay, Ch., Friseur.
9. Loewende, Joh., Hsb.
10. Immermann, Rosalie, Wwe.
11. Freymann, Wilh., Dreher.
12. Loewensohn, Benj., Kfm.
13. Rudsit, L., Dw.

№ 39.
B. Alex. Nolle.
1. Nolle, Alex., Hsb.

№ 41.
B. Harry Rob. Bienemann.
V. Rob. Jakobson.
— Jagodnik, R., Kol.-Hdl.
1. Jagodnik, R., Hdlr.
2. Raffalowitz, J. A., Rechtsanw.
3. Jadlowker, M., Hdlr.
4. Neumark, S., Privat.
5. Saibel, J., Schndr.
6. Kasin, Jahn, Bmt.

№ 43.
B. Frau Freyberg.
— Manteneek, P., Kol.-Hdl.
1. Manteneek, Pet., Hdlr.
2. Salomonowitsch, R., Wwe.
3. Zimmermann, E., Schndrn.
4. Pawar, Jahn, Schndr.

№ 45.
B. Eduard Krause.
— Plattenberg, P., Bierbude.
3. Howscha, A. M., Hdlr.
4. Itzigsohn, Aron, Kfm.
5. Abraham, J., Agent.
6. Ljechowitsch, K., Fleischer.
7. Kniekneckt, J., Techn. Laborat.
8. Kanter, Hanne, Wwe.
9. Chait, A., Schndr.

№ 47.
B. Alex. Turtschinowitsch.
3. Turtschinowitsch, A., Hsb.
— Angus & Co, James, Kontor.
— Nisselowitsch, Leop., Postkartenhandel.

№ 49.
B. Alex. Turtschinowitsch, wohnt Königsstr. 47.
— Hotel Rubin.
— Kadisch, L., Hotelinh.

№ 51.
B. Hans Silbert.
— Silbert, H., Weinh.
— Stobbe, E., Kol.-Hdl.
1. Pirang, Karl, Hg.
3. Schubbit, A., Feilenhauer.
4. 5. Silbert, Hans, Hsb.
7. Mussel, Rub., Hdlr.
8. Esentey, Aug., Priv.
9. Bien, Amalie u. Louise.
10. Pernik, Ch., Kfm.
11. Letz, A., Bmt.

№ 53.
B. Beilin-Leschkow.
— Hotel Libau.
— Kreewin, Peter, Hotelbes.
— Torno, Rud., Kontor.

№ 2.
B. Anspach's Erben.
V. A. Ikert.
1. 2. Nordische Bank.
3. 4. Anspach, J., Färb.-Annahm
5. Ikert, Arved u. Jos., Kfm.
6. Blasewitz, Jul., Kfm.
7. Jurewitsch, Jan, Dw.

№ 4.
B. Die Gesellschaft „Musse".
V. C. J. Trey.
— Schuckert & Co., Kont. u. Lager.
— Tannenberg, J., Frisier-Salon.
— „Musse", Gesellschaft.
3. Tannenberg, J., Friseur.
5. Rosenberg, Chr., Oekonom.
6. Trey, C. J., Bibliothekar.
7. Linting, Krist., Portier.
8. Wasdick, Karl, Tafeldecker.
9. Petersohn, A., Diener.
10. Bander, Jahn, Dw.

№ 6.
B. Otto Popp.
— Sommerfeldt, W., Schuhw.-Hdl.
— Cimbura, Jos., Kond. u. Kaffee.
1. Th essen, Hugo Schildermaler.
2. Sommerfeldt, Wilh., Schuhm.-M.
3. Popp, Otto, Hsb.
4. Sonkin, J., Schneider.
6. Guth, Adam, Karton.-Macher.

№ 8.
B. Russische Spar- u. Vorschußkasse, gegr. 1871.
V. Wlad. Lunzki.
— Koslowski, Ed., Sattlerei.
— Josse,' Leiba, Schndr.
— Hü f ke, Eug., Vergold. u. Bildereinrahm.
— Padsewitsch, M. J., Buchdr.
2. Russ. Spar- u. Vorschußkasse.
3. Heymann-Friedländer, Ida, Zahnärztin.
4. Wilzing & Co., Rob., Kontor.
5. Schulz, Heinr., Buchhltr.
6. Lewin, G., Kfm.
8. Michelsohn, Alex., Kellner.

№ 10.
B. F. Kentz, wohnt Schulenstr. 21.
— Pasnikow, J., Kol.-Hdl.
— Einwohner sieh Malerstr. 5.

№ 12.
B. Jeannot Sack, wohnt Marstallstr. 25, W. 4.
— Eliasstamm, Sch., Möbelhdl.
— Sokolowski, Speisesalon.
3. Fromhold, Betti, Wwe.
4. Berg, J., Graveur.
5. Eliasstamm, Sch., Kfm.
6. Dimse, Karl, Baumstr.
7. Madsen, L., Modistin.
8. Gitin, D., Wwe.
9. Sokolowski, E., Frau.
11. Hindin, Lina, Wwe.
13—19 inkl. sieh Malerstr. 7
20. Krasinsky, Joh., Agent
21. Siecke, Ferd., Goldschm.
22. Koblenz, Hirsch, Agent.
23. Bielinky, Chaim, Hdlr.
26. Maslasdin, Andr., Dw.

№ 14.
B. Joh. Chr. Schwenns Erben.
— Schwenn, J. C., Kupferw.-Hdl.
— Friedmann, C., Kindergard.-H.
— Scheer, S., Garderobenhdl.
1. Schermann, S., Goldarbeiter.
2. Schwenn, Georg, Kupferschm.-M.
3. Herrmann, B., Hebamme.
2a. Scheer, Sam., Garderobier.
4. Grünberg, Joh., Schndr.
5. Schwenn, J., Glockengießermstr.
— sieh auch Böttcherstr. 1.

№ 16.
B. Sonn's Erben.
V. Heinr. Sonn, Schmiedestr. 3.
— Epstein, M. J., Schreibw.-Hdl.
— Jauch, Alex., Ing.
— Leepin, P., Schndr.
2. Jacobsohn, Reinh., Uhrm.
3. Marschütz, James, Kfm.
4. Sonn, Auguste, Frl.
5. Jürgensohn, K., Kfm.
6. Neuberg, E., Tuchw.-Hdl.
7. Freudenberg, C., Wwe.
8. Weber, A., Frau.
9. Zimmermann, Joh., Wwe.

№ 18.
B. Kalning, wohnt Thronf.-B. 6.
— Leinberg, Herrengard.-Hdl.
1. Steinberg, Jeannot, Pension.
4. Schulz, A., Kontorbmt.
5. Gawle, B., Diener.

№ 20.
B. Ed. Seegrün.
— Jannait, Friedr., Reiseutensil.
— Seegrün, Ed., Bierbude.
2. Seegrün, Ed., Hsb.
3. Saul, Alfr., Sekretär.
4. Kurowski, M., Wwe.

№ 22.
B. Rud. Spliet, wohnt Marienstr. 1.
1. Zenziper, Salm., Kleiderhdl.
2. Kreusler, Marie, Schndrn.
3. Fiedler, Gottfr., Vogelhdl.
4. Annus, Jul., Hg.

№ 24.
B. Rud. Spliet, wohnt Marienstr. 1.
1. Rohde, Eda, Wwe.
2. Steppermann, Jo., Dekorat.
4. Schiff, Blume, Hdlr.
5. Hochberg, E., Klempnermstr.
6. Klein, S., Hdlr.
7. Pukin, Peter, Hdlr.
8. Hein Amalie, Stellenv.-Büro.
9. Siktar, Aug., Holzhdlr.

№ 26.
B. Rud. Spliet, wohnt Marienstr. 1.
1. Moser, Jul., Sattler.
1a. Ambot, Anna, Kol.-Hdl.
2. Heymann, Lewin, Bernsteinhdl.
3. Ambot, Anna, Frau.
4. Tosche, Iwan.
5. Auns, Andr., Schndr.
6. Freymann, Jahn, Hg.
7. Schtschegolew, Jegor, Schuhm.
8. Taitz, Leibe, Schuhm.
9. Jankowsky, Anna, Arb.

№ 28.
B. Alex. Frey.
— Frey, J. A., Buchhdl.
3. Lange, E. Fr. W., Techn. Bur.
4. Frey, J., Druckerei.
5. Klawin, Juris.
6. Frey, J. A.
8. Pikarauztis, Jan, Dw.

№ 30.
B. Rigaer Gewerbe-Verein.
— Rigaer Gewerbe-Verein.
— „Gegens. Mitwirk.", Hilfsverein.
— Spar- u. Vorschuß-Kasse d. Mitglieder d. Gewerbevereins.
2. Wittenburg, Alex., Intendant.
3. Zelau, Karl, Oekonom.
— Kauling, Sim., Dw.

№ 32.
B. Herm. v. Bötticher, wohnt auf seinem Gute Spirgen in Kurland.
V. A. Nelson, wohnt Pauluccistr. 7.
1. Zelm & Böhm, Kontor.
1. Kahn, M. E., Kontor.
2. Meyer & Co., Ferd., Kontor.
3. Knopping, H., Kontor u. Wohn.
4. Hosiasson, Gebr., Kontor.
5. Feitelsohn, Hirsch, Kfm.
6. Inze, Louis, Buchhlt.-Lehrer.
7. Arenstamm, S., Makler.
8. Ausa, Th., Pension.
9. Possehl, E., Modistin.
10. 12. Thomsohn, Elise, Frau.
13. 14. Laugel, Karl, Geschäftsf.
15. Kelpsch, Anton, Dw.
17. 18. 19. Langensiepen & Co.
20. Antonow, Ch., Hotelbes.
21. Samilsky, Sch., Kfm.
23. Kahn, Ulrich, Kfm.
24a. Hoff, E., Pension.
27. Osche, J., Bahnbmt.
30. „Union" Milchhdl.

Königsstr., kl.

№ 1.
B. Math. v. Bidder, geb. v. Bötticher.
V. Nikolai Baron Tornow, wohnt Schützenstr. 3.
1. Steffens, A., Frau.
2. v. Bidder, Math., Wwe.
3. v. Göbler, Albert.
4. Luhs, Mik., Dw.

№ 3.
B. Möhle.
1. Purmal u. Birsneek, Speiseh.
2. Abel, J., Makler.
3. Blum, E., Frl.
4. Treyer, Joh., Schuhm.

№ 5./7.
B. Helene Sablotzky.
1. Pulkowski, W. E., Drechslermstr.
2. Temko, Leib, Hg.

№ 9.
B. Nikolai Birkenthal, wohnt Schiffsstr. 2.
1. Hübner, A. Treibriemenfabr.
2. Hübner, A., Kontor.
3. Pulkowski W., Oekonom.
4. Rodien, M., Kfm.
5. Labrenz, M., Dw.

№ 11.
B. Jonatowitsch, Warw.
1. Odsin, Marie, Bierbude.
2. Jonatowitsch, Warw., Hsb.
3. Sakit, Karl, Schndr.

№ 13.
B. Kuhming.
1. Pulkowski, P., Amts-Malermstr.
2. Andersohn, Ella, Frl.
3. Medalje, P, Schneidermstr.
4. Werlein, H., Bmt.
5. Dulbe, H. Lisa, Wwe.

№ 15.
B. Krumin.
— Toots, E., Tabakhdl.
— Segal, W., Kleiderhdl.
— Russ. Ges. d. Spirit.-Fabr.
2. Bienemann № Co., Kontor.
3. Hirschberg, R., Arzt.
4. Weinberg, J., Kontor.
5. Lulla, Ch. M., Kfm.
6. Rasba, H. S.
7. Brodtka, Kurt, Hausverw.
8. Peters, P. H., Kfm.

№ 17.
B. Jeannot Sack.
— Seemel, Georg Damen-Konfekt.
— Stadler, F., Fotogr.-Art. Hdl.
— Adger, Chr., Herrengard.-Hdl.
1. Adger, Chr., Schneidermstr.
2. Seemel, Georg, Kfm.
3. Berg, W., Hg.
4. Osol, Jahn, Zeitungshdlr.

№ 19.
— sieh Kalkstr. 15.

№ 2.
— sieh Wallstr. 5.

№ 4.
B. Johann Rubloff.
1. Rubloff, Joh., Malerwerkst.
2. Rubloff, Joh., Malermstr.

№ 6.
B. Die Rigaer Stadt-Sparkasse.
V. E. Kröger, wohnt Thronfolgerboul. 3.
— Seidenschnur & Co., K., Kontor.
— Einwohner sieh Pferdestr. 14.

№ 8.
B. Die Rigaer Stadt-Sparkasse.
V. Ing. E. Kröger, wohnt Thronfolgerboul. 3.
4. Laßmann, A., Dw.
— Wannag, J., Amtsbote.

№ 10.
B. Gust. Maskowsky, wohnt Waldstr. 4a.
1. Krüger, Joh., Speisehaus.
2. Birk, Wilh., Posamentier.
3. Lewin, H., Hdlr.
4. Skalsky, M., Modistin.

№ 12/14.
B. Mat. Alex. Alichanow.
Sohnwald, P., Fotogr. Atelier.
— Kuckertz, O., Damengard.-Hdl.
— Krascha, F., Engl. Damenschndr.
1. Alichanow, M. A., Wwe.
2. Strauß, K., Kfm.
3. v. Krohl, J., Rechtsanw.
4. Blankenstein, R., Arzt.
5. Jansohn, M. F.
6. Woszin, E., Massöse.
7. Krascha, F., Schndr.
8. Bereliow, A., Kfm.

№ 16.
— sieh Kalkstr. 13.

Konvent zum heilig. Geiste.

— sieh auch Schmiedestr. 11.

Haus 1.
B. Konvent.
V. Ferd. Stahl.
— Stahl, Ferd., Hausverw.
3. Fielitz, Emma, Wwe.
4. Haken, Karol., Wwe.
5. Hildbrandt, Olga, Wwe.
6. Kersten, E., Wwe.
7. Seebode, Olga, Wwe.

Haus 3.
1. Querfeld, Wilh., Wwe.
2. Ramberg, Kath., Wwe.
4. Treyden, Ch., Wwe.
5. Müller, L., Wwe.
6. Kaull, O., Wwe.
7. Traeger, W., Wwe.
8. Spliet, A., Wwe.
9. Horst, O., Wwe.
10. Maksimow, Mel., Wwe.
11. Helling, H., Wwe.
12. Wells, R., Wwe.

Haus 5.
2. Stuhlmann, R., Frl.
3. Zimmermann, Alb., Wwe.
4. Fiedler, Marie, Frl.
5. Rietz, D., Wwe.
6. Jacobowsky, Anna, Wwe.
7. Fusajew, Emma, Wwe.
8. Jehnert, E., Wwe.

№ 7.
1. Stavenhagen, Alex.
2. Dichmann, Hugo, Geschäftsf.
3. Schroeder, Aug., Buchhltr.
4. Ullmann, R., vereid. Rechtsanw.
5. Friedlieb, Julius.
6. Fischer, Alex.
7. Stahl, Emma und Lydia.
8. Schroeder, Adeline, Wwe.
1. Kiggul, Herm., Schuhm.
2. Friedrich, Karl.
3. Dauguwetis, Joh., Hdlr.

Haus 11.
1. Duberg, Marie, Wwe.
2. Paterson, Valeska, Frl.
3. Pajen, Emma, Wwe.
5. Dobbert, L., Wwe.
6. Porthan, Hermine, Frl.
7. Stancke, Marie, Wwe.
9. Polenz, Alide, Wwe.
11. Rudloff, Johanna, Wwe.
12. Petri, Anna, Wwe.
13. Pawlowsky, Aug., Wwe.
14. Kestner, C., Wwe.
16. Sire, A., Wwe.
17. Böhm, Sophie, Frl.
19. Fritz, M., Wwe.
20. Witten, Elis., Wwe.
21. Dahlwitz, Caroline, Wwe.
22. Jansen, Clara, Wwe.
23. Tillner, H., Wwe.
24. Seeck, Marie, Wwe.
25. Winckmann M., Wwe.
26. Muschat, Katharina, Frl.
27. Petersen, E. D., Wwe.

Haus 2.
1. Ecke, Magda, Frl.
2. Bergwitz, Emilie, Frl.
3. Baeuerle, A., Wwe.
4. Wells, Anna, Frl.
5. Tietz, Therese, Frl.
6. Goldmann, M. D., Wwe.
8. Koch, Anna, Wwe.
9. Möller, Aug., Frl.
10. Fröhlich, Luise, Frl.
11. Larsen, Marie, Wwe.
12. v. Radecki, E., Wwe.
13. Kppoitz, H., Frl.
14. Schwartz, Adele, Wwe.
15. Tillner, Jul., Frl.

Haus 10.
1. Hirsch, Richard, Bankbmt.
2. Polenz, Arthur.
3. Preede, Kathar., Wwe.
4. Weber, Pauline, Wwe.
5. Pillmann, Magda, Frl.
7. Frankenstein, Adele, Wwe.
8. Faust, M., Frl.
— Wange, E., Wwe.
9. Hildt, Elis., Wwe.
10. Eglit, Krist, Dw.
11. Kirtanski, G., Wächter.

Kramerstr.

№ 1.
B. Bruhns, Max.
— Wahrt, K., Frisirsalon.
— Piehl, M., Brothdl.
1. Mamonow C. L, Kfm.
2. Elbeck, C. L., Kfm.
3. Poelchau, O., Rechtsanwalt.
4. Bruhns, Max, Buchhdlr.
5. Walejew, G., Kellner.
7. Swanner, M., Dw.

№ 3.
B. Gottlieb Siegfried.
— Kuntzendorff, G., Bier-Niederl.
1. Siegfried, Gottl., Hsb.
2. Röllinghof, Ch., Wwe.
3. Boencke, M., Frau.
— Mey, Jakob, Dw.

№ 2.
B. Johannes Mitschke's Erben.
V. Edgar Mitschke.
1. Hofmann, J., Kontor.
3. 4. Berkowitz, L., Dentist.
— Rabinowitsch, S., Dentist.
5. Berkowitz, L., Dentist.
7. Mylius, A., Hg.

№ 4.
B. Beilin u. Lewkow.
1. 2. „Gambrinus" Restaur.
3. Osch, J., Restaur.
4. „Wiener Cafe" v. S. Jewstifejew
6. Jewstifejew, Serg., Kfm.
8. 9. Katze, Abr., Pension.
10. Hartmann, Otto, Restaurat.
11. Bulle, M., Bmt.
12. Boikmann, Ewald, Wächter.
13. Boikmann, F., Schndr.
14. Kikut, Marie, Wwe.
15. Stern, M., Wwe.

№ 6.
B. Heinr. Hautau's Erben.
1. 2. Hautau, Heinr., Glashdl.
2. Katschin, Alma.
3. Hautau, Jul., Wwe.

№ 8.
B. Thonagel's Erben.
1. Stobbe, E., Kol.-Hdl.
2. 3. Osch, J. R., Restaurat.
4. Stakionis, M., Dw.
5. Plikgalw, M., Holzhdlr.
6. Dubau, M., Vorarb.
7. Udrenas, Pet., Diener.
8. Smuschkowitsch, M., Frl.

№ 10.
B. L. Neuburg.
— Einwohner sieh Neustr. 25/29.

Küterstr.

№ 1.
B. Fr. Rohloff, wohnt Schulenstr. 1.
1. Laurentz, John, Kontor.
2. Paczko, Alide, Wwe.
6. Amerik.-Balt. Lederwerke, Kont.
6. Bruns & Co., Ed., Papiernied.

№ 3.
B. Sophie v. Fetting's Erben.
V. F. Pönigkau, wohnt Küterstr. 14.
1. Hansen, M., Kontor.
2. Leuzinger, Melch., Kontor.
2. Maag, Leonh., Kontor.
3. Germaise, B., Kfm.

№ 5/7.
B. A. L. Mentzendorff, wohnt Kaufstr. 7.
V. Leonh. Grunau, wohnt Schloßstraße 13./15.
11. Ballod, A., Kontor.
12. Berg, Arth., Klinik.
13. Seeberg, Charl., Zahnarzt.
14. Schmidt, Aug.
15. Wittenberg, Ans Kutscher.
16. Bergmann, Joh., Kontordiener.
17. Hasenfuß, Fr., Lithogr.
18. Behrsin, Karl, Dw.
— sieh auch Schloßstr. 13/15.

№ 9.
B. Karl v. Tallberg.
1. Bloßfeldt, J. L., Getr.-Hdl.
2. Dreewing, Eug., Kontor.
3. Jurevitsch, Wlad., Dw.
4. Ettinger & Sackheim, Kontor.
5. v. Bulmerincq, G., Rechtsanw.
6. v. Tallberg, K., Hsb.
7. Weiß, Harry, Hg.
8. v. Tallberg, Eug., Schriftf.

№ 11.
B. Rob. Bierich's Erben.
V. Rechtsanw. Walter Bierich.
1. v. Poeppinghausen, O., Kontor.

2. Poelchau, P. H., Oberpastor.
3. Bierich, Walter, Rechtsanw.
— Bierich, Marie, geb. Rauer, Kaufmanns-Wwe.
4. Musinowicz, Alex., Oberlehrer.
5. Sacke, Friederike, Frau.
6. Masais, Thom., Dw.
7. Grunde, Berta, Frau.
8. Bortkewitsch, Konst.

№ 13.

— Speicher.

№ 15.

— Speicher.

№ 17.

— Speicher.

№ 19.

B. Heinr. Frobeen, wohnt Bremerstr. 5, W. 6.
— Bloßfeldt, J., Destillateur.
— Stabbing, C., Restauration.
— Ußleber, Emil, Litografie.
1—8 sieh Bremerstr. 5.
9. Gursky, K. M., Hg.
10. Jenich, Th., Bmtr.
11. Schmidt, E., Frl.
13. Hafenverwalt., Ambulanz.
14. Reinfeld, Ed., Hg.
16. Jansohn, Kr., Dw.

№ 2.

— sieh Schloßstr. 21.

№ 4.

B. R. Ruetz, Domplatz 13.
1. Krupkin, Mendel.
2. Verein zur Förderung d. Volkswohlfahrt.
1a. H. Baron Tiesenhausen, Rechtsanwalt.
— Raudith, R., vereid. Rechtsanwalt.
3. Dedicke, P., Buchhltr.
4. Lietz, J., Dw.

№ 6.

B. R. Ruetz, Domplatz 13.
1—4. Ruetz, R., Kartonnagen- u. Kuvert-Fabrik.
5. Raudies, F., Buchdr.

№ 8.

B. P. G. Sakke, Mönchenstr. 1, W. 1.
— Einwohner sieh Mönchenstr. 1.
— Sakke, P. G., Kol.-Hdl.
— Beelis, Jahn, Schuhm.
— Behrsing, J., Kfm.
— Jannow, Jul., Brothdl.

№ 10.

B. Jak. Kreewing, wohnt Steinstr. 7, W. 5.
1. Kreyenberg, F. A., Farben-Niederlage.
2. Hallmann, Georg, Kontor.
3. Hermes", M., Großberg, Kont.

№ 12.

B. Wilh. Kreyenberg, wohnt Mühlenstr. 135.
V. Arth. Kreyenberg, wohnt Georgenstr 3, W. 7.
1. Kreyenberg, F. A., Tauwerkhdl.
2. Bett & Co., Kontor.
2a. Lassmann, Alex., Diener.
3. Ertin, Ed., Schiffskapt.
4. Michelsohn, Henr., Wwe.
6. Danz, Jan, Dw.

№ 14.

B. Hypotheken-Verein.
V. F. Pönigkau.
2. „Wolga", Versich.-Ges., Kontor.
— Wittrock & Schleicher, Kontor.
2a. Exe, Hel., Wwe.
3. Rigaer Hypotheken-Verein.
4. Hancke, K. Th., Kassirer.
5. Pönigkau, Ferd., Hausverw.
6. Großmann, Paul, Bmt.
7. v. Raczynski, Alf., Bmt.
8. Frey, Alfr.
— sieh auch Bischofstr. 7.

Küterstr., kl.

№ 1.

B. St. Jakobi-Kirche.
V. Th. Meuschen, kl. Schloßstr. 6.
1. Schrader, Adolf, Bildhauer.
1. Wolfram, A., Schuhmacher.
2. Jakobi-Kirchen-Knabenschule.
3. Jakobi-Kirchen-Mädchenschule.
4. Wolfi, Jak., Lehrer.

№ 3.

— sieh Schloßstr. 18.

№ 2.

B. Der Rig. Bischofstuhl.
— Görke, L., Wwe.
— Die übrigen Einwohner sieh kl. Schloßstr. 13.

№ 4.

— sieh Schloßstr. 16.

Kunststr.

№ 1.

B. K. P. Popow.
1. Silpert, Z., Kfm.
2. Popow, Kath. Petr. Kfm.-Wwe.
2. Uckche, Osk., Hg.
3. Popow, Nik. Fl., Kfm.

№ 3.

B. Andrshewski.
— Hahn, Ed., Frisör.
1. Kagan, M., Lederhdl.
2. Berlin, Hillel, Hsb.
4. Kußner, Jakob, Mützenm.
5. Herzberg, M., Feldscher.
6. Sundelowitsch, A., Frl.

№ 2.

— sieh Sünderstr. 34.

№ 4.

B. Schaar's Erben.
V. Rechtsanwalt R. Baum, wohnt Sandstr. 16.
— Hirschfeld, Sch., Lederw.-Hdl.
9. Ballod, Fritz, Dw.
— sieh auch kl. Schwimmstr. 4.

Lärmstr.

№ 1.

B. H. Lewenowitsch.
— Nikitin, Greg., Kol.-Hdl.
1. 2. Nikitin, G., Hdlr.
4. Skreja, Ulrich, Dw.

№ 3.

B. Olga Lorenz.
V. Karl Lorenz, wohnt Newastr. 13.
1. Muzeneek, W., Expreß.
2. Lentz, Mart., Kontordiener.
3. Himpel, Karl Friedr., Dreher.
4. Klaips, Ans, Zimmerm.

№ 5.

B. Lange.
— Sirdin, K., Handlung.
— Hoffmann, J., Nachtw.
— Bickmann, H., Schndr.

№ 7.

B. J. F. Borchert's Erben, wohnen Turmstr. 9.
V. K. Borchert, wohnt Turmstr. 9.
1. Laumann, A., Frau.
3. Gedrowitz, Ad.
4. Kaschinsky, E., Wwe.

№ 9.

B. Haacke's Erben.
V. Ida Haacke, wohnt Stegstr. 5.
1. Palmbach, Dav., Hdlr.
2. Mey, Kath., Wwe.

№ 11.

B. Julius Just.
1. Just, Julius, Hsb., Schieferdecker.
3. Johanson, K., Schlosser.
4. Ore, Mart., Schuhm.
5. Pihk, Joh., Schndr.

№ 13.

B. Janny.
1. Maiwald, A., Schreiber.
2. Peterson, Jahn, Maurer.

№ 15.

B. Anton Blau, wohnt Mühlenstr. 12, W. 3.
1. Hasenfuß, G., Schuhm.
2. Altmann, K., Schuhm.
3. Garschwo, Ignaty.

№ 17.

B. Kreditverein d. Hausbesitzer in Riga.
1. Krastin, M.
2. Erting, L., Wwe.
3. Jasunas, Jurre, Hdlr.
4. Neuschildt, F., Wwe.
5. Tiezmann, J., Hdlr.
6. Mann, F., Schuhm.
7. Batzkewitz, J., Portier.

№ 19.

B. Skalsky's Erben.
V. Tatiana Skalsky.
1. Skalski, Karp., Lederhdlr.
1. Wickfeldt, O., Schndr.
2. Popp, E., Schuhm.
3. Klatzo, E., Privatier.
4. Mamuschkin, Fedor, Hdlr.
5. Siwochin, A. D., Kfm.
6. Abraitis, J., Kellner.
7. Sirwit, K., Stadtwächter.

№ 21.

B. Marg. Bausche, geb. Kalning.
1. Bausche, Marg., Hsbn.
2. Kupze, Jan, Hdlr.

№ 23.

B. Geschwister Engelson.
V. Alice Rauthe, wohnt Katholische Str. 1.
1. Paschkowski, Alex., Maler.
2. Klundt, Joh., Tschlr.
3. Behrsin, P., Maurer.
4. Debberg, Wwe.

№ 25.

B. Math. Kleinholz, wohnt Mühlenstr. 33.
1. Markitant, Fritz, Maler.
2. Berg, Luise, Wwe.

№ 27.

— Speicher.

№ 29.

B. Alide Roßbandt.
V. Jul. Roßbandt.
1. Schelasko, E., Musiker.
2. Mennison, K., Lehrer.
3. Linde, K., Vorarb.
4. Ballod, E., Frl.

№ 31.

— Speicher.

№ 2.

— sieh Jakobsstr. 10.

№ 4.

— sieh Brauerstr. 11.

№ 6.

— sieh Brauerstr. 14.

№ 8.

— sieh Brauerstr. 12.

№ 10.

— Speicher.

№ 12.

— Speicher.

№ 14.

№ 16.

— Speicher.

№ 18.

— sieh Sandstr. 32.

№ 20.

— Speicher.

№ 22.

— sieh Sandstr. 36.

Lärmstr., kl.

№ 1.

B. Russ. Bank für auswärt. Handel, Rigaer Filiale.
— sieh auch Jakobsstr. 6 u. 8.

№ 3.

№ 5.

— sieh Brauerstr. 1.

№ 7.

— Speicher.

№ 2.

B. Livl. Ritterschaft.
— Ullrich, H., Buchbinder.
— Kurau & Passil, Malerwerkst.
— sieh auch Jakobsstr. 10.

№ 2b.

B. Livl. Ritterschaft.
— Schönberg, W., Tischlerwerkst.

№ 4.

— Speicher.

Malerstr.

№ 1.

— sieh Schmiedestr. 14.

№ 3.

— sieh auch Königsstr. 9.

№ 5.

B. Fr. Kentz.
1. Eliasstamm, S., Möbelhdl.
2. Epstein, Mos., Hdlr.
3. Sepp, K., Schweizer.
4. Weggis, K., Diener.
5. Strshewsky, M., Hg.
6. Josse, M., Schndr.
7. Pantewitz, Pet., Expreß.
8. Grundmann, K., Heizer.

№ 7.

B. Jeannot Sack, wohnt Marstallstr. 25.
1—12 sieh Königsstr. 12.
14. Mendel, H., Kfm.
15. Joffik, S., Kfm.
16. Rabinowitz, E., Frau.
17. Muschat, M., Hdlr.
18. Lipschütz, E., Hg.
19. Scheer, H., Schndr.
20. Isaxson, Ed., Kfm.

№ 2.

B. Hugo Gottlieb, wohnt Kalkstr. 35.
V. Kaschdan.
— Moseas, D., Huthdl.
— Fried & Berkowitz, Pharmaz.-Bedarfs-Art.
— Irbe, A., Milchhdl.
2. Grajewsky, Samuel, Kfm.
3. Löwy, H., Hg.
4. Schapiro, S., Mützenm.

№ 4.

B. Amalie Kehse.
— Woitkiewitsch, K., Bierbude.
— Kirstein, O. L., Fruchthdl.
1. Kehse, A., Wwe.
2. Freitag, Oskar, Masseur.
3. Schilling, K., Schornsteinf.-Mstr.
4. Krüger, O., Hdlr.

№ 6.

B. Heinr. Beyermann, wohnt Alexanderstr. 18.
2. Beyermann, Joh. Heinr., Kunst-Glaserei.
3. Beyermann, A., Wwe.

№ 8.

— sieh Königsstr. 8.

№ 10.

sieh Königsstr. 4.

№ 12.

B. Bakstad's Erben.
— Bakstad, Erik, Silberw.-Fabr. Inh.: H. Bank.
— Fedrowitz, G., Vergolder.
1. Bank, H., Goldschmied.

№ 14.

— sieh Malerstr. 12.

№ 16.

B. Adolf Sellmer.
1. Sprinck, A., Hdlr.
2. Lakstigal, Kath., Wwe., Schndr.-Werkst.
3. Sachs, S., Waschanst.
4. Meilert, A., Tschlr.
— sieh auch Wallstr. 25.

Marienstr.

№ 1.

B. Marie Spliet, geb. Greiner.
V. Dr. Rud. Spliet.
1. Kaplun, M., Kfm.
2. Kriwitzki, A., Schndr.
3. Spliet, Rud., Arzt.
4. Ribowski, Sal. Abr.', Kfm.
5. Schloßberg, Emil, Kfm.
6. Solomonoff, M., Dentist.
7. Freimann, Ludm., Wwe.
8. Lurje, Lasar, Zuschndr.
9. Murewsky, Andr., Bmt.
10. Seemann v. Jesersky, Nik., Bmt.
11. Liebensohn, Sch., Hdlr.
12 Dahw, Peter, Expr.
13. Beljajew, Benj., Holzhdlr.
14. Kretzer, Johanna.
15. Kamenetz, Mich., Priv.
16. Golowtschiner, Itzka.
17. Ofen, J., Hdlr.
18. Lihzkrasting, Peter, Malermstr.
19. Laiwing, Pet., Kellner.
20. Hettelmann, E., Wwe.
21. Liebesmann, Lotte, Wwe.
22 Finck, Karoline, Wwe.
23. Albrecht, L., Kfm.
24. Kirstein, Reinh., Brieftr.
25. Ruben, Peter.
26. Kunzewitsch, J., Dw.
27. Molewski, Josefa,
28. Lihzkrasting, Pet., Malerwerkst.
29. Janowitsch, J., Schlosser.
30. Holstein, Joh., Schlosser.
31. Ering, Ed., Tschlr.
32. Zesneek, J., Brieftr.
33. Suchoweiko, Stefan, Masch.
34. Klija, Otto, Expreß.

№ 3.
B. Ing. Felix Godycki-Cwirko, wohnt in Warschau.
V. J. Chmielewski.
— Strauß, O., Schule.
— Itzigsohn, H., Kol.-Hdl.
— Harms, F., Fleischhdl.
— Filiale d. Konstant. Bäckerei.
1. Lavyr, Vincent., Kutscher.
3. Sachs, Hirsch, Hdlr.
4. Mulne, J., Zuschneider.
5. Brenner, Hirsch.
6. Tscheschichin, W. J., Fried.-Richt.
7. Chmielewski, Julian, Bmt.
— Chmielewski, Stanisl., Oberkassir.
8. Strauß, Johann,
9. Porogowo, R., Kfm.
10. Michelsohn, L., Schndr.
11. Wenig, S., Wwe.
12. Jörn, Anna, Wwe.
13. Feitelsohn, Isr., Geschäftsführer.
14. Laiweneek, R., Reporter.
15. Brasche, W., Verwalter.

№ 5.
B. Isidor Salomonsohn.
V. Jak. Kuhle, wohnt hiers.
— Katz, J., Kleiderhdl.
— Reekstin, M., Trakteur.
3. Reusner, Georg, Arzt.
4. Mintz, Wulf, Agent.
5. Salomonsohn, Isidor, Hsb.
6. Elkan, Benj., Kfm.
7. 8. 13. Beyer, Anna, Pension.
9. Grotenhjelm, Amal., Gen.-Wwe.
10. Scheer, J., Hg.
14. Goldberg, M., Hdlr.
15. Chait, M. J., Hg.
16. Segor, P., Frl.
17. Lotzow, A., Pension.
18. Kron, L., Hutmacher.
19. Kuhle, Jak., Verw.
20. Schweinik, Jos., Hg.
21. Katz, J., Kfm.
22. Behrmann, Sch. B., Kfm.
23. Mittelglück, L., Schndrn.
24. Mischtschinsky, S., Hdlr.
25. Sandner, Phil., Zitherlehrer.
27. Saller, H., Modistin.
28. Flinter, Martin, Kellner.
29. Punding, A., Tschlr.
30. Gottschalk, Friedr., Kellner.
32. Elkan B., Kohlensäure-Niederl.
38. Feldtmann, Jak., Tschlr.
37. 39. 41. Nauck, F., Druckerei.
40. Grund, Sim., Maler.
42. Bormann, J., Handw.
43. Swigull, Peter, Dw.

№ 7.
B. Ing. Arnold Pabst, wohnt Elisabethstr. 43, W. 4.
4. Linin, J., Dw.
— Jakobsohn, J., Kol.-Hdl.
— Lahz, A., Schlosserei.
— Konventsquartier der „Fraternitas Baltica".
2. Medne, Aug., Hg.
3. Butkewitsch, Vinc., Diener.
4. Linin, J., Dw.

№ 9.
B. Gebrüder M. A. u. N. Nesterow, wohnen Parkstr. 4.
— Mazkewitsch, M., Schreibmat.-Hdl.
— Cimbura, Jos., Konditorei.
— Kretzer, A., Uhrenhdl.
— Haase, R., Tabakhdl.
— Bud, J., Schuhw.-Hdl.
— Rosensohn, R., Kleiderhdl.
— Schatz, N., Drogenhdl.
— Treu, W., Kol.-Hdl.
11. Woloschinsky, Ad., Arzt.
12. Meerlaln, Friedr., Zahnarzt.
13. Skuja, A. P.
14. Rachmilewitsch, L., Holzhdlr.
15. Krämer, Salomon.
16. Schatz, Sch., Dentist.
17. Schigus, Nik., Lieutnant.
18. Ballod, Ch., Buchhltr.
19. Klopenburg, M., Frl.
20. Kornet, J., Hg.

№ 2.
B. Adeline Jochumsen, geb. Spinck, wohnt Architektenstr. 1, W. 7.
V. Herm. Jochumsen, wohnt Architektenstr. 1, W. 7.
— Schutkow, Salman, Frisier-Salon.
1. Stamm, W. Apotheke.
2. Nolle, B., Arzt, Hebammensch.
3. Nolle, B., Arzt, Wohnung.
4. Zizin, Nik., Schriftf.
5. Natum, Gotth., Dw.
6. Wassiljew, Peter, Bahnbmt.

№ 4.
B. Stefan Schimansky.
— Purring, Ch., Kol.-Hdl.
— Kuntzendorff, Bierbude.
— Baltin, J., Restaur.
— Blieden, Sch., Kleiderhdl.
— Thal, M., Drogenhdl.
— Wihtol, L. P., Buchhdl.
— Chait, Sch., Schuhw.-Hdl.
— Liberis, Kap., Möbelhdl.
— Trius, Liuscha, Frau, Pension.
11. Hirschfeldt, W., Zahnarzt.
12. Saar, Frau, Pension.
13. Teraschewitsch, Cäsar, Bahnbmt.
14. Alexandrow, M. B., Kfm.
15. Burke, Ottilie.
16. Anzilewitsch, B., Zunahtm.
17. Bicknese, Heinr., Musiklehr.
18. Liberis, N., Möbelhdl.
19. Magid, E., Arzt.
20. Graudin, J., Jurist.
21. Schimansky, Stefan, Ing., Hsb.
22. Dowoinowsky, D. A., Klavierst.
23. Neuburg, O., Frau.
24. Tjugin, Georg, Kass.
25. Sidorkow, A. G., Geschäftsf.
26. Stagge, Luise, Frau.
27. Medne, Aug., Frl.
29. Pfleger, J., Töpfermstr.
30. Köhllo, Osip, Dw.

Marstallstr.

№ 1.
B. Alex. Grosset, wohnt Weberstr. 7.
— Deutsch, F., Buchdruckerei.
— Mahlneek, Martin, Dw.
— sieh auch Sünderstr. 2.

№ 3.
B. G. Th. Reiner, wohnt Taubenstr. 41.
1. Vogel & Paulson, Kontor.
2. Seuberlich, Rud., Kfm.
3. Lau, K., Bmt.

№ 5.
B. Alex. Schnakenburg.
V. Ewald Heuser.
— Schnakenburg, A., Druckerei.
— Heuser, Ewald, Prokurant.
— sieh auch Schwimmstr. 6.

№ 7.
B. Busch's Stiftung.
V. Heinr. Kehrhahn, wohnt Sandstr. 34.
— Fain, L., Lampenhdl.
— Kroppmann, H., Zunahtmacher.
— sieh auch Schwimmstr. 8.

№ 9.
B. Alfr. Hackelberg, wohnt Schwimmstr. 10/12, W. 4.
— Schwarz & Co., Gustav, Eisen- u. Stahlw.-Hdl.
— sieh auch Schwimmstr. 10/12.

№ 11.
B. Alfr. Hackelberg, wohnt Schwimmstr. 10/12, W. 4.
— Schwarz & Co., Gustav, Maschinen.
— sieh auch Schwimmstr. 10/12.

№ 13.
B. Iw. Dmitrijew, wohnt Todlebenboul. 10.
— Braude, J., Uhrm.
— Blum, S., Modew.-Hdl.
— Schwank, Jurre, Milchhdl.

№ 15.
B. Max Simsohn, wohnt Sünderstr. 26.
1. Lerenmann, J. L., Strickanst.
2. Stuckmann, Mart., Maurermstr.
3. Behrmann, J., Schriftf.
— sieh auch Herrenstr. 23.

№ 17.
B. Isidor Wulfsohn.
1. Wallenstein, Mend., Kol.-Hdl.
2. Jochel, David, Kfm.
3. Aronstamm, F.
4. Wulfsohn, Isid., Hsb.
5. Irbit, Mathilde, Wwe.
6. Lunn, R., Kfm.
7. Eitwin, J., Schndr.
8. Katzmann, P.
9. Dannenfeldt, A., Hebamme.
10. Irberg, Konr., Buchdr.
11. Esering, P., Töpfer.
12. Boruchowitsch, M., Schndr.
13. Sauberblatt, L., Tschlr.
14. Schadow, M., Schndr.
15. Berkowitz, M., Schndr.
16. Robeschneek, A., Wwe.
17. Bitschka, Jahn, Dw.
18. Esering, Th. A., Maurer.
19. Feigelowitsch, M. E., Hdlr.
20. Kolodizky, Leib, Schlosserei.

№ 19.
B. George u. Edgar Armitstead.
V. A. Nelson, wohnt Pauluccistr. 7.
1. 2. Armitstead, Karol., Wwe.
3. Armitstead, George, Stadthaupt.
— Lahze, Martin, Dw.

№ 21.
B. E. N. Pfab's Erben, wohnen Suworowstr. 12.
V. Ed. Kopp, wohnt kl. Neustr. 6.
— Mühlmann & Söhne, Kol.-Hdl.
2. Germann, Fr., Schule.
3. Blum, Dw.
4. Spundewitsch, M., Kutscher.
— Urkit, Jur., Kutscher.

№ 23.
B. Konsul A. Wolffschmidt, wohnt Schwimmstr. 32 u. Frau Amalie v. Stritzky's Erben.
V. Nik. Letz.
4. Letz, Nik., Kfm.
6. Lenaerts, Jos., Belgischer Vizekonsul.
8. Tschestneß, S., Dw.

№ 25.
B. Konsul A. Wolffschmidt und die Erben der Frau Amalie von Stritzky.
V. Nik. Letz, wohnt Marstallstr. 23.
1. v. Stritzky, Erich, Ingen.
2. Stahl, Osk., Prokurist.
3. Bredesen & Co., Kontor.
4. Sack, Jeannot, Kfm.
5 v. Girgensohn, Lilly, Dr.-Wwe.
6. Wülfing, Ernst, Lithogr.-Bes.
7. Innis, Georg, Heizer.
8. Leepa, Kath., Frl.
10. 11. Thalberg, Joh., Buchhltr.
12. Groß, W., Stauer.
13. Waape, Heinr., Portier.

№ 2/4.
B. Konst. Goerke, wohnt Kalnezeemsche Str. 12.
1. Aronstamm, Fr., Modew.-Hdl.
2—6. Goerke, C., Tapisserie-Hdl.
3. 4. Kaulin, M., Tanzlehrer.
4. Schaefer, Berth., Kontor.
5. Beck, Emil, Frisör.
7. Miastkowski, Val., Rechtsanw.
8. Schmidt, Karl, Kfm.
9. Tschander-Skadatz, J., Nähschule.
10. Margolis, Ruwit.
11. Goerke, W. u. P., Kfm.
12. Rudsroog, M., Kfm.
— sieh auch Altstadt 3.

№ 6.
B. Nik. Streiff.
— Streiff, Gebr., Kolonialwaren- u. Farben-Hdl.
1. Streiff, Nik., Kfm.
2. Heyer, Joh., Dr. phil.
3. Streiff, Louis, Kfm.

№ 8.
B. Woldemar Lange's Erben.
1. Dünges & Co., V., Kontor.
2. Brikschmann, J., Dw.
4. Winter, Karl, Malerwerkst.
5. Machtus, J., Arzt.
6. Lange, Piers, Gesanglehrer.
7. Lühr, P., Kfm.
9. Winter, Karl, Malermstr.

№ 10.
— Reformierte Kirche.

№ 12.
B. Ph. Rosengarten.
— „Kommerz-Verein" Kol.-Hdl.
— Joelsohn, B., Schirmfabrik.
1. Schilling, K., Schndr.
2. Jewelsohn, S.
3. Rosengarten, Ph., Rechtsanw.
4. Kuhn, Jak., Kfm.
5. Reichel, S., Kfm.
6. Baumgart, Moritz, Kfm.
10. Dshemsohn, M., Agent.
11. Barin, A., Dw.

№ 14.
B. Ingenieur Paul Mertens von Pelissier.
1. Zirlinzsprinzsohn, L., Steinh.
2. Meyer, Ludw F., Kfm.
3. Finkelstein & Friedmann, Kont.
4. Aressjew, D., Kfm.
5. Mertens von Pelissier, Paul, Ing.-Techn.
6. Brandt, H., Hg.
8. Schmidt, A., Gewehrhdl.
9. Zeirul, A., Dw.
— Schmidt, A., Gewehrhdlg.

№ 16.
B. W. Goldstein.
— Goldstein, W., Galant.-Hdl.
1. Goldstein, W., Kfm.
2. Reimann, J., Arzt.
3/6. Hilfsverein weibl. kaufm. Angestellter.
4. Hirschfeldt, Dav., Hdlr.
5. Trubeck, R., Kfm.

№ 18.
B. Fedor M. Krutelew.
— Zunabel, G., Brothdl.
— Argal, M., Tschlr.
— Kahan, D., Kol.-Hdl.
2. Friedberg, Sch., Tuchhdl.
4. Krutelew, Fed., Hsb.

№ 20.
B. Jos. Meyer's Erben.
V. Herm. Korn, wohnt Pauluccistr. 10.
1. Drübin, H., Kontor.
2. Huttner, J. D., Kontor.
3. Edel, Ph., Rechtsanwalt.
4. Behrmann, S.
5. Schilling, Otto, Hg.
6. Michelsohn, H.
7. Wagner, M., Frl.
— Meyer, J., Kontor.
— sieh auch Herrenstr. 25.

№ 22.
B. Jos. Meyer's Erben.
V. Herm. Korn, wohnt Pauluccistr. 10.
— „Brauerei Ilgezeem," Bierbude.
— Rabinowitsch, J. B., Tabakhdl.
— Latt, G., Fruchthdl.
— sieh auch Herrenstr. 25.

№ 24.
B. Hermann Stieda, wohnt Alexanderboul. 2.
V. Ed. Muschat, wohnt Nikolaistr. 59.
1. Ges. d. Balt. Cellulosefabrik in Schlock bei Riga, Kontor..
— Rig. Knochenmühle George Armitstead jun., Kontor.
— Magarill, L., Kontor.
2. Schönherr, Dr., Schmirgelwerk. Kontor.
3a. Hassel, H. F., Kontor.
4. Rings & Specht, Kontor.
4a. Beckmann, Karl, Agent.
5. Stieda, Hermann, Kontor.
6. Gregorius, Vikt., Wwe.
7. Block, Th., vereid. Bücherrevis.
8. Heinrichsen, W. F., Kfm.
9. Kreutzberg, A., Frl.
10. Fischer, K. Pension.
11. Sokolowski, C., Frau.
12. Königsmann, A., Wwe.
13. Buhje, Gust., Kfm.
14. Freudenfeldt, Christ., Dw.

№ 26.
B. Charlotte Argillet, wohnt Nikolaistr. 63, W. 2.
V. Friedr. Drude, wohnt Nikolaistr. 63, W. 2.
— Grusauski, F., Drechslerei.
— Bramann, J., Handelsverm.
2. 3. Martin, Rud., Instr.-Macher.
4. Baum, J., Kfm.
5. Muschat, Sch., Kfm.
6. Wallenstein, Mark., Kfm.
7. Jagodkin, Herm., Reisender.
8. Kronberg, J., Klempner.
9. Bersin, M., Schndrn.
10. Rugai, Julie, Wwe.
11. Bramann, J., Kfm.
12. Dukstenneek, Marie, Wwe.

№ 28/30.
B. B. M. Lewitas.
1. Lewitas, B. M., Kfm.
2. Schalit, B., Kfm.
3. Lewitas, Jak., Kfm.
4. Lewitas, Jos., Kfm.
5. Berkowitz, Benj., Fabrikant.
6. Kahn, J., Agent.
— Lewitas, B. M., Mehlhdl.

№ 32.
B. Johannes Mitschke's Erben.
V. Edgar Mitschke.
— Pawlow & J. Serensin, Frucht.
1. Mitschke, Arv., Gutsbes.
1a Jaeger, Joh., Schuhw.-Hdlr.
2. Reinberg, A., Schndr.
3. Lemchen, B M., Kfm.
4. Mitschke, Edg., Fabrikant.
5. Woldemar, Jul., Kfm.
7. Tschumenkow, A., Modistin.
8. Hübner, Herm., Kontor.

№ 34.
— sieh kl. Münstereistr. 1.

Mönchenstr.

№ 1.
B. P. Sakke.
1. Stoll, F. E., Konservator.
3. Sakke, P., Hsb., Kfm.
4. Versing, K.
5. Ukonis, P. O., Wächter.
6. Tauring, Indr., Dw.
— sieh auch Küterstr. 8.

№ 3.
— Speicher.

№ 5.
— sieh Domplatz 7.

№ 7.
— Speicher.

№ 2.
— sieh kl. Bischofsstr. 1/3.

№ 4.
— Speicher.

№ 6.
— Scheffers, W., Buchdruckerei.

№ 8.
— Scheffers, W., Buchdruckerei.

Münstereistr.

№ 1.
— sieh Herrenstr. 29.

№ 3.
B. Josef Berner, Sünderstr. 22.
— Leikin, S., Zwiebelhdl.

№ 5.
B. Josef Berner, wohnt Sünderstr. 22, W. 2.
1. Pickel, Salm., Klempner.
2. Slawa, Torba, Mod.

№ 7.
B. Josef Berner, wohnt Sünderstr. 22, W. 2.
— Kleingesind & Chalsin, Zunahtm.
— Lewin, S., Kol.-Hdl.
2. Kleingesind, Hirsch, Zunahtm.
3. Pickel, H., Hebamme.
5. Drewinsky, Mich., Dw.

№ 9.
— Speicher.

№ 11.
B. J. H. Blumenthal.
1. 2. Blumenthal, J. H., Lederh.
2. „Resina“ Gummiw.-Hdl.
3. Krestmein, Emma, Frau.
4. Basch, Sch. A., Hdlr.
5. Blumenthal, Jul., Hdlr.
7. Sacks, J. A., Hebamme.
8. Meilach, M. B., Schndr.
9. Grünholtz, Berta, Frau.
10. Strunsky, M., Stauer.
11. Leikin, S., Hdlr.
12. Kerwin, Ernst, Holzwr.
13. Jegorow, Anna, Hdlrn.
14. Osolin, Grete, Schndrn.
15. Neminsky, Karl, Mechaniker.
16a. Schubbe, M., Hdlrn.
16b. Johansohn, Ott., Schndrn.
17. Walaugo, Jg., Dw.
18. Rosick, N., Wwe.

№ 13.
B. Die Stadt Riga.
1. Rentz, J., Amtsb.

№ 2.
B. Marie Freyberg.
— Freyberg, M., Trakteur.
1. Schapiro, H., Schndr.
2. Freyberg, Marie, Hsb.
3. Behrsing, Joh., Tschlr.
4. Kahn, M., Schndr.

№ 4.
B. Tobias Kron, Sünderstr. 25.
1. Saidenberg, M., Zunahtmacher.
2. 3. Altschuller, M., Hdlr.
4. Maso, Dw., Hdlrn.
5. Selikowitsch, R. M., Dentist.
— Komaiko Wiker & Co., Kontor.
6. Kron, Jos., Hg.
7. Jossem, H., Fruchthdlr.
8. Lasdin, Ludw., Dw.

№ 6.
B. Spar- u. Vorsch.-K. d. Rig. Handw.
— Glück, M., Klempner.
1. Buchdruckerei „Gutenberg“.
3. Wülsing, Ernst, Lithographie.
4. Grenzthal, Ludw., Buchdr.-Bes.
5. Issajew, P., Revieraufs.
6. Saljais, Joh., Dw.

№ 10.
B. J. Finkelstein.
1. Finkelstein, J., Kol.-Hdl.
2. Hüttner, Ch., Kfm.
3. Feigelmann, K., Kfm.
4. Finkelstein, J., Hsb.
5. Weinberg, Isak, Kfm.
6. Ausin, Anna, Frl., Schndrn.
7. Spaine, Nik., Dw.

Münstereistr., kl.

№ 1.
B. Nik. v. Röpenack.
— Schwager, J., Mehlhdl.
— Jansohn, L., Restauration.
— Galanomati, Nik., Hdl.
— Grüntuch, J., Geschirrhdl.
— Jakobsohn, Sam., Carder.-Hdl.
— Kanter, Leib, Mehlhdl.
— Kurlandski, Joh., Frisier-Salon.
1. Cermann, Fr., Knabenschule.
2. Friedmann, Sch., Fabrikant.
3. Heilanstalt Russ. Aerzte.
4. Wossy, U., Holzhdlr.
5. Seresin, Isr., Schuhm.
6. Seresin, Chores, Hdlr.
7. Hiller, Marie, Wwe.
8. Kablitz, Ed., Buchdr.
9. Renge, Th., Friseur.
10. Jakobsohn & Fuhrmann, Ankerneeken-Kontor.
11. Lifsmanowitsch, Moses, Kfm.
12. Iwanow, vorm. A. Bulatkin, Kontor.
13. Sußmann, H., Kfm.
14. Jensen, Geschw., Gutsbes.
15. Worobjew, K., Hdlr.
16. Hanhart, M., Ing.
17. Jansohn, Jak., Hg.
18. Tomaszewski, Arthur, Kassir.
19. Lewin, H., Lehrer.
20. Ney, Pet., Dw.
— Glück, Markus, Klempner.

№ 3.
B. Konsul A. Wolfschmidt und die Erben der Frau Amalie von Stritzky.
V. Nik. Letz, wohnt Marstallstr. 23.
— Destillation d. A.-G. Wolfschmidt.

№ 5.
B. Konsul A. Wolfschmidt und die Erben der Frau Amalie von Stritzky.
V. Nik. Letz, wohnt Marstallstr. 23.
1. Steinberg, Karl, Dir. d. Destil.
2. Siering, James & Co., Kontor.
3. Portig, Gust., Kfm.
4. Sidorow, A. W., Bmt.
5. Guditzky, Ed., Elektrotechn.
6. Petersohn, E., Hg.

№ 7.
— sieh Schwimmstr. 34.

№ 2.
B. Die Stadt Riga.
— Rig. Stadtbeh. f. Militärpflicht.
— sieh auch Münstereistr. 13.

№ 4.
B. Joh. Mitschke's Erben.
— Monopolbude Nr. 32.
— sieh auch Marstallstr. 32.

№ 6.
B. Konsul A. Wolfschmidt und die Erben der Frau Amalie von Stritzky.
V. Nik. Letz, wohnt Marstallstr. 23.
— Schütz, A., Bierbude.

№ 8.
— Speicher.

Münzstr.

№ 1.
B. Marie Hartwig.
V. Oskar Hartwig, Karolinenstr. 13.
— Hartwig, Aug., Wursthdl.
— Einwohner sieh Scharrenstr. 3.

№ 3.
B. Deubner's Erben.
— Moeller-Holst, O. L., Butterhdl.
— Fritzsohn, K., Restaur.
1. Jürgensohn, A., Wwe.
2. Grimse, H., Hg.
3. Behrsin, Molli, Frau.
4. 5. Wegner, E., Fabrikbmt.
7. Rohring, W., Hg.
8. Krause, E., Steindrucker.
9. Behrsing, J., Dw.
10. Habicht, Th., Buffet.

№ 5.
B. F. Garbowsky.
V. S. Reichel.
— Ruthenberg, E., Delikat.-Hdl.
— Wendt, Heinr., Brodhdl.
2. Tadowsky, E., Tapez.
6. Magdeburger, M., Damenschndr.
7. Heymann, Elias, Schndr.

№ 7.
B. Anna Strauchmann, wohnt Windauer Str. 7.
— Ausa, Emma, Delikateßhdl.
1. Lukaschewitz, Adolf, Schndrmstr.
2. Zinnemann, L., Kfm.
3. Grünhoff, J., Bankbmt.
5. Jawoisch, M., Fruchthdlr.
6. Ausin, Fr. Ch., Hg.
7. Trubeck, Nik., Kontor.
8. Ausa, E., Hdlrn.
— sieh auch kl. Münzstr. 14.

№ 9.
B. R. Borchert, wohnt Nikolaistr. 15.
— Portugiesisches Konsulat.
— Borchert, R. H., Mehlhdl.
1. Stolberg & Burchard, Weinhdl. u. Kontor.
1. Kalning, M., Stellenverm.
2. v. Roemeling, Marie, Wwe.
3. Mühring, Julie, Frau.
4. Binding, August, Hg.
5. Jahnetaln, Peter, Masseur.
6. Meyer, H., Putzmacherin.

№ 11.
B. Olga Bakaldin.
— Ausin, Joh., Brothdl.
1. Achilles, F., Kfm.
2. Bakaldin, Olga, Frl.
3. Tweritinow, E., Frau.
4. Klein, Rud., Hg.
5. Albrecht, Adolf, Holzwr.
6. Ogrin, Jul., Dw.

№ 13.
— sieh Herrenstr. 3.

№ 2.
B. J. Rings, wohnt Mosk. Str. 76.
— Bergmann, Marie, Delikat.-Hdl.
— Jawoisch, M., Fruchthdl.
— Zinnemann, L., Schndr.-Zutaten
1. Feiß, J., Hdlr.
2. Lazer, E., Tapezierer.
3. Lideke, K., Wwe.

№ 4.
B. Ed. Streng u. A. Winkhardt.
1. Petersohn, W. F., Kupferschm.
3. Lemberg, Hirsch, Hg.
4. Laß, J.

№ 6.
B. Herm. Rukeyser.
1, 2. Rukeyser, J. & H., Kontor u. Lager.
— Petersohn, W. F., Kupferw.-H.
4. Stuhlmann, K., Wwe.
5. Gerber, Golde, Schndrn.

№ 8.
B. Firma Alf. Th. Busch.
— Kalnin, E., Delikateßhdl.

№ 10.
B. 3. Ges. gegens. Kredits.
— Lagsdin, E., Hdlr.

№ 12.
B. Iwan Trofimow, wohnt kl. Petrikirchenstr. 2.
— Lantedrey, E., Kurzw.-Hdl.

№ 14.
B. A. H. Kahn.
— Kahn, B., Tuchw.-Hdl.

№ 16.
B. J. M. Kamkin, wohnt Suworowstr. 26.
— Kamkin, J. M., Frucht- und Delikatessen-Hdl.
— Jansohn, E., Uhrenhdl.
— Belogrudow, Arkadi, Hg.
— Heß, Erich, Hg.

Münzstr., kl.

№ 1.
— Sieh Scheunenstr. 10.

№ 3.
B. Rich. Chomse, wohnt Kirchenstr. 25.
1. Meesenberg, Lorenz M., Kontor.
2. Mertens, Arved, Agent.
3. Rutzen, Adalb. Baron.
4. Holtzmeyer, O., Prokurant.
5. Fröberger, Axel, Prokurist.
6. Apsit, Karl, Dw.
— sieh auch Kaufstr. 6.

№ 5.
B. Karol. Andreas, Kaufstr. 8.
2. Schwartz, Chr., Schndrn.

№ 7.
B. Geschwister Cherkek.
V. Karl Spunde.
1. Dagowitsch, Boris, Buchhdl.
2. Bloch, D. L., Mützenmacher.
— sieh auch Kaufstr. 10.

№ 9.
B. Berta Joh. Landgraf.
— sieh Kaufstr. 14.
— sieh auch Kaufstr. 10.

№ 11.
B. Fortuna Groß.
— Rohrstock, K. A., Bierbude.
1. Burstein, B., Schndr.
2. Gerst, M.
3. Hamster, Margarete, Frau.
4. Ronis, Ans, Dw.

№ 13.
B. Ertack's Minnastift.
V. Leonhard Grunau, wohnt Schloßstr. 13/15.
— Kurtzing, Otto, Mechan. Werkst.

№ 15.
— sieh Kalkstr. 31.

№ 17.
— sieh Herrenstr. 2.

№ 19.
B. Aug. Chomse, geb. Hannemann,
V. Rich. Chomse, Kirchenstr. 25.
— Kappmall, Pet., Delikateßhdl.
1—2 sieh Herrenstr. 4.
3. Müller, Friedr., Graveur.
5. Schwartz, Arv., Hg.
6. Tiden, J., Revieraufs.
7. Weinberg, Abr., Kfm.
8. Ragol, Abr., Maler.
9. Monkewitz P., Hdlr.
10. Baehr, Joh., Wwe.
11. Rings, Reinh., Büffetier.

№ 21.
B. Olga Bakaldin, wohnt Münzstr. 11, W. 2.
— sieh auch Münzstr. 11.
6. Singel, J., Schuhmacher.
7. Benediktow, Matheas, Bahnbmt.

№ 23.
— sieh Münzstr. 8.

№ 25.
B. Aug. Caspary, wohnt kl. Petrikirchenstr. 3.
— Morr, Seuberlich & Co.
— Rig. Neueste Nachrichten.
— Einwohner sieh kl. Petrikirchenstr. 3

№ 2.
B. Pauline Herrmann.
1. Oestberg, Joh., Kfm.
2. Herrmann, Paul., Wwe., Hsb.

№ 4.
— sieh Scheunenstr. 6.

№ 6.
— sieh kl. Jungfernstr. 8.

№ 8.
B. Jul. Singer's Erben.
— Kablitz, Wilh., Frisier-Salon.

№ 10.
— sieh Kalkstr. 29.

№ 12.
B. S. R. Mitusow, wohnt in St. Petersburg.
V. C. Krassikow, wohnt 1. Weidendamm 4.
— Angelbeck & Co., W., Kontor.
— Waldischößchen, Bierbude Nr. 38
— Sogojanz S. A., Weinkeller.
— Beck, Emil, Frisirsalon.
2. Eichbaum, Ed., Bahnbmt.
3. Antipow, E. J., Kfm.
4. Bröse, Hedwig, Wirtin.
5. Teitelbaum, M., Kfm.
6. Grunde, Kristine, Frl.
7. Leibowitsch, M., Hdlr.
8. Wezmann, Chr., Dw.

№ 14.
B. Anna Strauchmann, wohnt Windauer Str. 7.
— Trubek, R., Manuf.-Hdl.
— sieh auch Münzstr. 7.

№ 16.
B. Herm. Rukeyser, wohnt Albertstr. 9, W. 3.
— Tischler, Georg, Sarg-Magaz.
1. Kalnin, Gust., Dw.
2. Kaplan, Josef, Zunahtm.
3. Koch, Emma, Pension.
4. Chatkewitsch, Aug., Kfm.
5. Bergmann, Fr., Jng.
6. Sastarsky, J. Schuhm.
8. Blekte, Jak., Maler.
— Blekte, E., Nähterin.
9. Winkhardt, Alex., Kupferschm.

№ 18.
B. Dr. phil. Arnold Plates, wohnt Todlebenboul. 3.
— Plates, Ernst, Buchdruckerei.
1. Pussel, Ferd., Geschäftsführer.
3. Kalei, Jak., Dw.

Neustr.

№ 1.
— sieh Schloßstr. 25.

№ 3.
— sieh Scheunenstr. 28.

№ 5.
B. Joh. Karl Donner.
1. Donner, Joh., Kfm.
2. Beljakow, Jw., Kfm.
3. Kretzer, Adolf, Kfm.

№ 7.
B. A. R. Kause, Scheunenstr. 26a.
— Jmbowitz, H, Schndr.-Werkst.
1. Ligger & Co., Kontor.
2. Schultz, H., Geschäftsf.
3. Grube, K., Wwe.
4. Grube, Alex.
5. Berosow, Anna, Frau.
6. Grube, M., Frl.
7. Lietz, M., Frl.
8. Sprink, Th., Privatier.

№ 9.
B. L. C. Winter.
— Winter, L. C., Restaur.
1. Breede, Jakob, Hg.

№ 9a.
B. Gust. Landenberg.
— Jegorow, F., Gold- u. Silberwaaren-Hdl.
— Köhler, A., Delikat.-Hdl.
1. Ruthing, Alex., Holzkontor.
3. Köster, Hugo, Kontor.
4. Landenberg, Gust., Kfm., Hsb.
5. Michalowski, L., Kfm.
6. Godlewski, Ossip, Dw.

№ 11.
B. G. H. Schmidts Erben.
— Schmidt, G. H., Gold- u. Silberwaren-Hdl.
1. Schmidt, Emilie, Wwe.
2. Stubendorff, L, Werkststatt für Juwelen und Goldwaren.

№ 13.
B. Chr. Haffelberg's Erben.
V. H. Haffelberg.
— Haffelberg, Chr., Buchbinderei.
— Lipp, E., Uhrenhdl.
— Korrowitz, E., Antiquit.-Hdl.
2. Haffelberg, Herm., Buchb.-Mstr.
3. Haffelberg, H., Buchb.-Mstr.
4. Rößler, O., Wwe.

№ 15.
B. B. Jansohn's Erben.
— Jansohn, Bernh., Gold- u. Silberwaaren-Hdl.
— Rohloff, A., Färb.-Annahme.
1, 2. Jansohn, Amalie, Wwe.
3. Aronstein, H., Kfm.
4. Freidberg, J., Kfm.
5. Goba, K., Dw.
— Swargul, Jan, Maler.

№ 17.
B. Eleonore Ennöhr, wohnt Newastr. 40.
— Ennöhr, G. Gold- u. Silberwaaren-Hdl.
1. Strauß, Ed., Graveur.
2. Jacyna, Julie Wwe.
3. Wlassow, Alex., Reichsb.-Bmt.
4. Amtmann, Mart., Dw.

№ 19.
B. H. Feitelson.
— Wildauer, A., Modew.-Hdl.
2. 3. Sankewitsch, J., Kontor.
4. Laumann, A., Dw.

№ 21.
B. Mathias Riemer.
1, 2. Riemer, M., Schndrmstr., Hsb.
3. Henffler, O., Malermstr.
4. Riemer, J., Techn.
6. Riemer, Hugo.

№ 23.
B. Gottlieb Siegfried.
— sieh auch Kramerstr. 3.
— Both, Percy Max, Modew.-Hdl.

№ 25, 27, 29.
B. L. Neuburg, wohnt Pernauer Str. 27.
— Schablowsky, J., Buchhdl.
— „Astra", Buchdruckerei, Jnh.: W. Baltabol.
— Ballod, Otto, Schneider.
— Rosenstein, J., Frisirsalon.
— Rig. Aquarieninstitut.
— Sievert, O., Bäcker u. Kondit.
— Uppeneek, A. J., Agenturgesch. von G. Bormann.
— Erikson & Block, Kontor.
— Sauerberg, A., Putz- u. Modemagazin.
1 „Wolga" Vers. Ges. Kontor.
1. Goerber, L., Kfm.
2. van Beuningen, A., Arzt.
4. Klingenberg, Joh., Wwe.
5. Bressem, A., Kontor.
6. Lieven, Heinr., Arzt.
7. Thron, Joh., Jurist.
8. Zinnemann, J., Kfm.
9. Blumberg, Nik., Kfm.
10. Petersohn, B., Kfm.
11. Winter, L., Kfm.
12. Grüntuch, K., Kfm.
13. Sandersohn, E., Dw.
14. Haus-Büro.
15. Gulbis, J., Kellner.
16. Schnee, Ludw., Friseur.

№ 29a.
B. Die Stadt Riga.
— Beikmann, J., Schndr.
— Osol, M., Schlosser.

№ 31.
— sieh kl. Neustr. 5.

№ 33.
B. Geschwister Kerkovius, wohnen kl. Neustr. 4.
V. Georg Kerkovius, wohnt kl. Neustr. 4.
— Hübner, Jul., Getränkehdl.
— Lewin, L., Hering- u. Salz-Nied.

№ 35.
B. Hirschberg.
— Neubau.

№ 37.
B. Pelagea M. Laschkow, wohnt Alexanderstr. 74.
1. A.-G. „Textil", Kontor.
— Laschkow, G. G., Kol.-Hdl.
3. Laschkow, J. G., Kfm.
4. Fritzsche, Sophie, Wwe.
5. Lütkens, Math., Oberpast.-Wwe.
6. Plattenberg, Herm., Wwe.

——

№ 2.
B. Die Stadt Riga.
— Konsum-Verein d. Landwirte in Libau, Rigaer Filiale.
— Schaeffer, Ullrich, Kontor.

№ 4.
B. Die Dom-Kirche.

№ 6.
— Speicher.

№ 8.

№ 10.
B. Otto Scheffler, wohnt Palissadenstr. 21.
— Scheffler, Otto, Fleischhdl.

№ 12.
B. Die Dom-Kirche.
— Höslinger, P., Lampen-Hdl.

№ 14.
B. Fr. Brunstermann, wohnt Elisabethstr. 75.
1. Sebening, Bernh., Posament.-Geschäft.
2. Tolarew, N., Frisier-Salon.
3. Sebening, Bernh., Posamentier.
4. Gronicka, Guido, V. Bergbohm, Kontor.
6. Tolarew, N., Friseur, Amtsmstr.
7. Rig. gegens. Unfallvers.-Ges.
9. Sebening, Ernst.
10. Janson, A., Bmt.

№ 16.
B. Fr. Reppun.
V. A. Grünwaldt, wohnt Wagestr. 1.
1. Stobbe, E., Kol.-Hdl.
2. Reppun, F., Hsbn.
3. Stobbe, E., Hdlr.

№ 18.
B. A. Chantoff.
— Chantoff, A., Papier-Niederlage.

№ 20.
B. Kirkillo.
— Heede, Hugo, Uhrenhdl.
1. Blauberg, A., Vers.-Agent.
2. Ballod, Otto, Schndrmstr.
5. Richter, Jul., Schndrn.
6. Treymann, E., Untern.
8. Jansohn, Jul., Dw.

№ 22.
B. Die Dom-Kirche.
— Dombaubureau.

№ 24.
B. C. F. Keuerleber's Erben, wohnen Neustr. 24.
V. M. Matzkait, geb. Keuerleber.
1. Ellermann, John, Kfm.
2. Lossos, Herm., Kfm.
3. Seeberg, J., Expeditor.
4. Loewenberg, Wilh., Arzt.
5. Magarill, J., Kfm.
6. Zippert, Ed., Kfm.
8. Korth, H., Cand. jur., Redakt.
— Korth, Marra, Kochschule.
9. Matzkait, Marie, Kapt.-Wwe.
10. Martinell, R., Messerschm.-Mstr.
11. Amann, H., Putzw.-Hdl.
13. Katz, Ch., Klempnerei.
— Tankel, S., Uhrenhdl.
16. Gaike, Kr., Dw.

№ 26.
B. Die Krone.
— Kelepowski, Ark. Hippolyt', Kammerjunker Vizegouverneur.

№ 28.
B. Gläser's Erben, wohnen Gertrudstr. 7.
— de Chey, Arth., Uhrenhdl.
— Walleika, J., Restaurat.
1. Jakobsohn, A., Buchbinderei.
1. Gulbe, Theod., Kontor.
3. Albin, H., Privatier.
4. Jakobsohn, B. L., Makler.

№ 30.
B. H. Schwartz, wohnt Palaisstr. 9.
V. H. Brockert, wohnt Palaisstr. 9.
— Nevermann & Co., Carl, Dachpappen-Niederlage.
— Lablaik, J., Restaurat.
— sieh auch Palaisstr. 9.

№ 32.
B. Die Stadt Riga.
— Walleika, Joh., Restauration.
— Forand, Krist Jak.'
— Karklin, A. Oekonom.
— Rewel, W., Dw.

Neustr., kl.

№ 1.
B. Die Stadt Riga.
— Neumann, A., Trakteur.
1. Krause, L., Maler.

№ 3.
B. Die Stadt Riga.
7. Roga, Jahn, Dw.

№ 5.
B. Die Stadt Riga.
1. Schalit, E., ebr. Speisehaus.
2. „Tannhäuser", Niederlage.
3. Gussew, J. W., Kol.-Hdl. en gros.
— Meierowitsch, A., Expeditor.

——

№ 2.
B. E. H. Wilcken u. K. Lösevitz.
V. G. Dalitz.
1. 2. Akt.-Ges. d. Rig. Wollw.-Fabrik vorm. Holm & Co.
— Dalitz, Rob. C., Bankbmt.
— Reitzberg, R., Druckereibes.
— Brasch, Frdr., Hg.
— Steprin, Arth., Hg.
— Rosenthal, Kr., Diener.
— sieh auch Schaalstr. 13.

№ 4.
B. Geschwister Kerkovius.
V. Georg Kerkovius.
— Misson, G., Milchhdl.
1a. Spinde, K., Kol.-Hdl.
2. Faustein, A., Frisier-Salon.
3. Böckte, E., Dw.
4. Dickmann, S. A., Kfm.
5. Berkowitz, Herm., Kfm.
6. Kerkovius, Georg, Jng.
7. Cassel, A., Reisender.
8. Stepath, Ed., Damenschndr.
9. Kalnin, K., Holzwr.
10. Stepath, Ed., Damenschndr.

Hof.
1. Neujahr, J. Hsb., Amtsmalerm.
2. Woinowsky, G., Ministerial.
3. Kahner, Jak., Hdlr.
— Kahner & Luloff, Kontor.

Hinterhaus.
1. Lewin, Leiser.
2. Segal, C.
— Schereschewsky, S.
3. Pinzow, Leib.

№ 6.
B. Geschwister Kerkovius, wohnen kl. Neustr. 4.
V. Georg Kerkovius, wohnt kl. Neustr. 4.
— Keck, A., Brotniederl.
— Kopp, Ed., Kontor.
— Jrschick, Eug., Pappen-Niederl.
1. Ulpe, Jakob.
1. Diedunik, W., Jng. Landmess.
2. Werth, J., Kfm.
3. Hollander, Aug., Frl.
4. Michelsohn, A. H., Kfm.
4a. Michelsohn, A., Kontor.
6. Kraul, P., Schriftsetzer.
7. v. Kobylinski, B., Strb.-Kontr.
— Kuntze, Mikkel, Telegr.-Bote.

Nikolaistr.

№ —.
B. Kronsgebäude (Zollamt).
1. Janow, Wl. Jak.', Geh. des Packhaus-Auff.
2. v. Swechowsky, W. J., Buchhltr.
3. Kosminski, Karp, Rentmstr.
4. Gembarschewsky, W. F., Hafenmstr.
5. Tatur, Sigism. Jl.', Packhausaufseher.
6. Kusmanow, Konst. Feod.' KR, Dirig. des Zollamts.
7. Suchomlin, Step. Dorimed.' TR, Packhaus-Jnspektor.
8. Bruttan, Georg Andr.', Zoll-Aufseher.
9. Meyer, Karl Feod.', Buchhltr.
10. Morgajewski, Konst. Feod.', Zollbmt.
11. Kutitonsky, Alex. Nik.', Zollbmt.
12. Radsijewsky, Wlad. Jw.' KS, Sekretär des Zollamts.
13. Tumakow, Jew. Feod.', Buchhalter.

№ —.
B. Livl. adlige Güter-Credit-Societ.
— v. Strandmann, Arvid, Landrat, Oberdirektor.
— v. Schroeders, Georg, Oberbuchhltr.
— v. Schroeders, Jul., Wwe.
— Putnin, Joh., Ministerial.
— Uchke, Ed., Kassenbote.
— Sarring, Bert., Portier.
— Knaut, Joh., Hauswächter.
— Paur, Karl, Hausaufseher.
— Korn, Bernhard, Heizer.
— Uchke, Karl, Kassenbote.

№ —.
B. Die Krone.
— Gymnasium Nikolai I.
— Polsinki, Pet. Step.', SR, Dir.
— Pawlow, Joach. Wass.' Schulinsp.
— Bistrow, Jw. Karl.', Lehrer.
— Sobolew, M. M., Lehrer.
— Sawalny, Mich. Jw., Schriftf.
— Rubin, Andr. M., Schweizer.

№ 1.
B. Die Stadt Riga.
— Stadt-Realschule.
1. Hellmann, Heinr., WSR, Dir
1. Hellmann, Leber., SR, Jnsp. des Armenamts.
2. Dadse, Jak., Schuldiener.
1. Hellmann, J., Frl.
3. Pampe, Kr., Dw.
4. Sokolow, N., Portier.

№ 3.
B. F. Hammer, wohnt Alexanderstr. 41.
— Schulz, C., Fotograf. Atelier.
— Herstein, M., Holzhdl.

№ 5.

B. Rigaer Schützenverein.
— Rigaer Schützenverein.
— Gadilhe, K., Intendant.
3. Ziemer-Dukowsky Heinr., Oberkellner.
4. Birowski, K., Dw.
5. Leeping, Chr., Tischler.
6. Skalbe, Grete, Wwe.
8. Kreitzberg, Ed., Kellner.
9. Meisner, Karl, Oekonom.
10. Eckis, J., Gärtner.

№ 7.

B. Kath. Fahrbach.
1. Fahrbach, Kath., geb. Pickardt, Aeltest.-Wwe.
— Dünges, Kath., geb. Fahrbach.
2. Hartmann, Joh., Wwe.
3. Hillert, Oskar, Kfm.
4. Erst, J., Dw.
5. Strads, Friedr., Kutscher.

№ 9.

B. Joseph v. Transehe, wohnt Alexanderboul. 6.
V. E. Baltzer, wohnt Pauluccistr. 8.
1. Brüggemann, Heinr., Kfm.
2. Baeckmann, A. J., Ing.
3. Schultz, C. F., Frau.
4. Bernhardt, Eug., Kfm.
5. Sellmer. A., Kfm.
6. Schneider, J., Wwe.
7. Irschick, Eug., Kfm.
8. Stender, Heinr., Kfm.
9. Gailis, Ed., Techniker.
10. Rother, R., Gärtner.
11. Steingötter, A., Krankenpfl.
12. Thiel, F., Schlosser.
13. Johannson, Luise, Schndrn.
14. Plawing, Jakob, Dw.
15. Gierulski, Th., Schuhm.
17. Friedr. Franz, Kfm.

№ 11.

B. Frau Aug. Roessler.
V. Wilh. Roessler.
1. Stender, O., Arzt.
2. v. Frey, W., Frl.
3. Zehder, Ed., Kfm.
4. v. Klot, Wilhelm., Frau.
5. Vietinghoff-Scheel, C. Baronin.
6. Roessler, Wilh., Architekt.
7. v. Wilcken, Reinh., Kfm.
8. v. Rautenfeld, Karl, Gutsbes.
10. Maydell, Arn., Baron.
11. Berndt, A., Organist.
12. Roeßler, W., Kontor.
13. Danze, W., Wwe.
14. Bruynseraede, Maggie, Wwe.
15. Tiesenhausen, F., Baron.
16. Natan, C., Buchhltr.
17. Fedossow, Paul, Dw.

№ 13.

B. W. Posselt.
— Posselt, Wilh., Fabrikant.
— Ratieb, Georg, Hausaufseher.

№ 15.

B. Frau Aug. Bartsch, wohnt Andreasstr. 2.
1. Lange, J. W., Fabrikdirektor.
2. v. Büngner, Rob., Dr. jur.
3. Borchert. Reinh., Kfm.
— sieh auch Andreasstr. 2.

№ 17.

B. Amelie Germann.
— Grunwald, Heinr., Konditorei.
— Supan, K., Blumenhdl.
— Wachholder, G. W., Buchhdl.
— Steinert, L., Delikat.-Hdl.
— Tachau, Ed., Friseur.
— Popp, Karl, Schndr.
— Danziger, A., Färberei-Annahme.
3. Kyber, Arth., Chemiker.
4 Gerich, Ottokar, Arzt.
5. v. Grewingk. Konst., Rechtsanw.
6. v. Kuhlberg, Arth., Konsul.
7. Grahe, A., Gutsbes.
8. Stawrati, Nad., Wwe.
9. Poedder, Paul, Buchhltr.
10. Slink, A., Wwe.
11. Lyra, Rob., Kfm.
12. Voegli, Paul, Kfm.
13. Westberg, Friedr., Oberlehrer.
14. v. Hanenfeldt, E., Gutsbes.
15. Germann, A., Hsbn.
16. v. Grewingk, Emmy, Frl.
17. Bankwitz, Cuno, Konzertmstr.
18. v. Benislawski, Sophie, Wwe.
19. Kotscherowski, Iw., Dw.

№ 19.

B. Baronin Emilie von Maydell,
V. Friedr. Holtzmeyer, wohnt Kaisergartenstr. 4, W. 1.
— v. Maydell, Emilie, Baronin, Gutsbesn.
— v. Blanckenhagen, Ernst, Bmt.
— Lieven, Viktor Paul, Dr. chem.,
— Porzycki, V., Equipagen-Verm. „Noblesse".
— Kanep, Georg, Dw.

№ —

B. Die Reichsbank.
V. A. F. Skrotzky.
— Die Reichsbank.
1. Maschewski, M. M., SR, Dirig.
2. Lipsky, J. S., KR, Bankdirektor.
3. Albow, Alex., Buchhltr.
4. Skrotzki, A. F., HR, Exekutor.
5. Seliwanow, J. G., Kassir.
6. Ovander, A. E., Kassir.
7. Nadratowski, J. M., Buchhltr.-Geh.
8. Versin, M., Wächter.
9. Petschura, M., Kurier.
11. Trofimetz, K., Bankdiener.
13. Markun, D., Portier.
28. Wengrzyn, W., Maschinist.
29. Klepikow, Joh., Dw.

№ 2.

B. Die Stadt Riga.
— Stadt-Töchterschule.
1. Anders, Th., Inspektor.
2. Richter, Karl, Oberlehrer.
3. Grave, M., Lehrerin.
4. Tautzscher, A., Lehrerin.
5. Wilcken, J., Lehrerin.
6. Brückmann, A., Schuldiener.
7. Behkin, Fr., Schuldiener.
8. Wehlau, G., Portier.
9. Melder, Mar., Aufwärterin.

№ 4.

B. R. Pflug's Erben.
V. Karl Beck, Thronf.-Boul. 1.
1. v. Hanenfeldt, P., Gutsbes.
2. Lyra, Wilh., Frl.
3. Helmsing, C. A., Kfm.
4. Gussew, Andr. Iw., Kfm.
5. Armitstead, Henry, Direktor.
6. Hill, Laurance, Gutsbes.
7. v. Hanenfeldt, Paul, Gutsbes.
8. Becker, Georg Notär.
9. Kottkowitz. M., Wwe.
10. Beck, Alide, Frl.

№ 6.

B. Paul Mintz. wohnt Gildstubenstr. 4.
1. Priem, A., Kfm.
2. Panin, K. A., Veterinär.
3. Kirstein, Ernst, Kassir.
4. Schulgin, W., General-Leutnant.
5. Otto, Konst., Kfm.
6. v. Hehn, Mart., Arzt.
7. Eisenstein, Mich., Ing.
8. v. Baumgarten, Sophie, Frau.
9. Schache, Emilie, Wwe.
11. Vorbeck, A., Bankbmt.
12. Leos, Karol., Wwe.
13. Riawka, Off., Dw.
14. Waldorf, E., Tschlr.
15. Kruhse, Rob., Tapez.
16. Enggieser, K., Modistin.
17. Waldorf, E., Tschlr.
18. Liek, Heinr., Schornsteinf.-Mstr.
19. Ulmann, J., Privatier.
20. Sokolow, Feod., Geistlicher.
21. v. Radecki, Alw., Masseuse.
22. Zelewitz, Jul., Faktor.
23. Rickmann, Alex., Fabr.-Bmt.
24. Treumann, Ed., Schlosser.
25. Dostalick, E., Schlosser.
26. Clemens. Christ., Maschinist.
30. Jetzkewitz, Pet., Schmied.
31. Zaune, Andr., Schuhm.
32. Waldorf, Tischler.

№ 8.

B. Pawel Semenow.
— Flöhrmann, Wilh., Tapezierer.
— Salpeter, Peter, Kol.-Hdl.
— Spradse, Joh., Getränkehdl.
1. Lemcke, Amalie, Frl.
2. Ewerts, Auguste, Frl.
3. Keller, Karl, Pastor.
4. Semenow, Paul, Hsb.
5. Orel, A. A., General.
6. v. Brümmer, Wikt. Rud.' Priv.
7. Boldyrew, Nik. D., ält. Fabrikinspektor.
8. Löffler, Leont., Wwe.
9. Schwarz, Aug., Direktor.
10. Vogel, Viktor, HR, Sekretär.
12. Semenow, Euphros., Kfm.-Wwe.
13. Faber, Emil, Syndicus.
14. Kirstein, Gust., Prof.
15. v. Kori, Gust., Gutsbes.
16. Rosenbach, Ant., Wwe.
17. v. d. Osten-Sacken, E. Baron.
19. Todleben, Viktor, Kfm.
20. Silbert, Pet., Polizeibmt.
— Ausin, Ans, Dw.

№ —

B. Börsen-Verein (Schule).
V. Fr. Demme.
— Einwohner sieh Todlebenboul.

№ —

B. Die Stadt Riga.
— Städtisches Kunstmuseum.
— Städtische Gemäldegallerie.
— Gulbe, Arnold, Museumbmt.
— Volkmann, Mart., Museumbmt
— Hartmann, Bruno, Museumbmt.
— Abolting, Karl, Museumbmt.
— Tirsit, Alfr., Museumbmt.
— Zilinski, H., Kustodin.

Packhausstr.

№ 1.

B. Livl. adlige Güter-Kredit-Societ.
1. Klemm, Paul, Dr. med.
2. Rabinowitsch, Ch., Kfm.
3. Schwarz, Ed., Arzt.
4. 6. Klemm, Paul, Dr., Klinik.
5. Lasch, Herm., Gutsbes.
7. v. Engelhardt, Mar., Frl.
8. 11. Städtische Kunstschule.
12. Engelhardt, Charl. Baronin.
13. Knaut, Jan, Vorarb.
14. Dumin, Karl, Schweizer.
15. Li zen erg, Fritz, Ministerial.
16. Baumann, Otto Jak.
17. Duppur, Joh., Dw.
18. Kahrkling, Martin, Wächter.
20. Paipal, O., Maler.

№ 3.

B. Frau Scheine Schalit.
— Orientgesellschaft, Kontor.
1. Schalit, S., Kontor.
2. Schalit, Scheine, Frau.
3. Seelig, Heinr., Kfm.
4. Schalit, Scheine, Hsbn.
5. Berlin, Meier, Kfm.
6. Pines, M., Kfm.
7. Müller, Charl., Pastoren-Wwe.
8. Müller, Charl., Pension.
9. Sihlit, Karl, Kfm.
10. Toff, Joh. Mich., Oberlehrer.
11. Wulf, J., Klarirer.
12. Borkum, Sch., Hg.
13. Chalfin, Jak. Kfm.
15. Chochlow, P., Holzhdlr.
16. Spaginsky, J., Dw.
17. Lapsche, V., Kol.-Hdl.

№ 5.

B. Gebr. Sipjagin in St. Petersb.
V. W. W. Suschkow.
1. Glaserow, N. J., Kfm.
2. „Kompagnie Singer", Kontor.
3. Raskin, H., Kfm.
4. Maisel. A. C., Kfm.
5. Salomonsohn, Las., Kfm.
6. Frisk, Aug., Schiffsmakler.
7. Zoepffel, Rud. Rich., Redakt.
8. Busch. Theod., Kfm.
9. v. Detenhoff, Mimi, Frau.
10. Gudakowiki, Anna, Frl., Pens.
— Rudsit, P., Kol.-Hdl.

Palaisstr.

№ 1.

— sieh Herderplatz 1.

№ 3.

B. W. Häcker
1. Häcker, W. F., Buchdr. u. Buchhdl.
2. Schmidt, C. Ch., Chem.-technisch. Laboratorium.
3. Je tanowitsch, Gebr., Kontor.
4. Rasewski, A., Arzt.
5. v. Fischer'sches Institut, Schule.
6. v. Schoepff, G., Kfm., WSR.
7. Häcker, Wilh., Buchdruckereibes.
8. v. Grimm, O., SR, Dir. der Reichsbank.
9. Ronit, H., Wächter.
10. Herskind, J. A., Kontor.
11. Reekstin, K., Dw.
12. Häcker, Wilh., Druckerei.
16. Dobrowolski, Julie, Frau.
23a. Reinwald, E., Kfm.
23b. Peterson, C., Kfm.
25. Stempel, Theod., Kontordiener.

№ 5.

B. R. Blankenstein.
— Lotto, Fromh., Wichsehdl.
1. „Select" Kartonnagenfabrik.
2. Lukaschewitz, A., Schndr.
3. Awerbuch, Abr., Holzhdlr.
4. Barowski, J., Hdlr.
5. Legler, K., Schuhm.
6. Pilup, W., Wwe.
7. Lotto, F., Kfm.

№ 7.

B. Frau Pelagea Laschkow, wohnt Alexanderstr. 74.
1. Kolbutow, S. A., Hg.
— Kutscher. Karl, Heizer.

№ 9.

B. Henr. Schwartz.
V. H. Brockert, wohnt hiers.
— Bornholdt & Co., Kontor.
— Nevermann & Co., Kontor.
— Thiel, P., Schiffsprov.-Hdl.
3. Grünhof, Fr., Kontordiener.
4. Schwartz, Henr., Hsb.
5. Reimann, Arvid, Kontor.
6. Schultz, Aug., Frl.
7. Klohk, Henr., Wwe.
8. Brockert, H.
9. Urban, Bened., Dw.
— sieh auch Neustr. 30.

№ 2.

B. Die Dom-Kirche.
V. Karl Kreeck, Herderplatz 4.
1. Eckhardt, Aug., Pastor.
2. Lienewald, Chr., Küster.
3. Schultz, Joh., Kastellan.

№ 4.

B. Die Dom-Kirche.
— Dom-Museum.
9. 10. Bartsch, Robert, Pension.
11. Fellmann, Sina, Wwe.

№ 6.

— Speicher.

№ 8.

B. Wilh. Jacobsohn.
1. Rimsch. Joh., Bierbude.
2. Freudenberg, Gertrud, Frl.
3. Kleingarn, Harry, Kfm.
4. Jacobsohn, Wilh., Hsb.

№ 10.

B. v. Gläser's Erben, wohnen Gertrudstr. 7, W. 3.
— sieh auch Neustr. 28.

Parkstr.

№ 1.

B. Rob. Bartsch, wohnt Popowstraße 9.
1. Kühn, Karl, Rechtsanwalt.
2. Horn, Ed., Elektrotechn.
3. Jakobsohn, Leop., Hdlr.
4. Cassel, L., Kfm.
5. Neuhausen, Ros., Wwe.
6. Riga-Oreler Eisenb., Pens.-K.
7. Ruhband, Olga, Pension.
8. Orkin, J., Kfm.
12. Kalnin, P., Frau.
13. Hillersohn, M., Kfm.
14. Malkin, Susm. Hdlr.
15. Chanutin. Aw. D., Kfm.
16. Wowsai, S. M., Holzhdlr.
17. Günzburg, J., Kfm.
19. Parteles, A., Wwe.
20. Bentlewsky, O., Obrist.
21. Kangro, Alex., Dw.
22. Elvert, E., Delikat.-Hdl.
23. „Syrene" Dampf-Reinig.-Anst.
24. Melsas, M. T., Schuhm.
25. Werdinskow, Iw., Schlosser.
26. Scheronkim, Nik., Schrifts.
27. Bussajew, Nik., Typograph.
30. Sucharuchow, B., Buchb.
31. Trey, Herm. Schndr.
32. Gaeorilow, N., Privatier.
33. Lembert, Mart., Zimmerm.
34. Tschornobrow, G., Schndr.
35. Bodnew, Raf., Tapez.
— Elvert, E., Kol.-Hdl.

№ 1a.

B. W. Feyerabend.
1. Horn, Gebr., elektro-mech. Werkst.
2. Berlin, H., Wwe.
4. Chawkin, E., Kfm.
5. Polosow, J. J., Arzt.
6. Lübelfeldt, J., Frl.
7. Osolin, H., Frau.
8. Dawjew, B., Hdlr.
9. Rose, J., Tschlr.
10. Iwanow, Theod. Iw., Kapt.
11. Moisejew, P., Frau.
12. Rawwin, B., Holzhdlr.
13. Kabalkin, L. S., Kfm.
14. Epstein, G., Kfm.
15. Maisel, A., Kfm.
16. Diamant. W., Wwe.
17. Rosenkant, H., Wwe.
18. Henning, S., Privatier.

19. Hoffmann, H., Kfm.
20. Grundei, A., Wwe.
21. Purin, E., Wwe.
22. Silballod, J., Maler.
24. Kutkewitz, F., Bahnbmt.
31. 32. Kreewin, Kol.-Hdl.
34. 35. Neumann, Lina, Waschanst.
— Kreewin, J., Kol.-Hdl.

№ 3.

B. Eug. Eliaschow, Mühlenstr. 29
1. Reppien, J., Frl.
3. 4. „Westnik Snamja", Verein.
5. Masur, G., Mech.
6. Rochowitzky, Schm. M., Kfm.
7. Stubbe, E., Wwe.
8. Sander, M., Lehrer.
9. Biriatowitsch, J., Bmt.
10. Malizei, A., Hdlr.
11. Mattisson, M. D., Klempner.
13. Kabakow, Sch., Hdlr.
14. Baren, E., Hdlrn.
15. Malinowski, P., Klavierst.
16. Dserwit, M., Wwe.
17. Gregorow, G., Kinemat.-Inh.
18. Dreyer, Zila, Wwe.
20. Magon, F., Dw.
— Malizei, A., Milchhdl.

№ 2.

B. Gebrüder M., A. u. N. Nesterow, wohnen Parkstr. 4, W. 3.
— Meier, Karl, Kaffeehdl.
— Dsenn P., Waschanst.
1. Ginzburg, Leo, Kfm.
2. Cimbura, J., Kond.
3. Bielinky, N. J., Kfm.
4. v. Stankewitsch, K., Arzt.
5. Lapkowsky, L., Kfm.
6. Gutmann, Mos., Kfm.
7. Startschenkow, Jak., Bankbmt.
8. Kurme, Leontine, Wwe.
9. Haase, Nanny, Wwe.
10. Stein-Strauß, Ella, Wwe.
21. Zwiklus, Dw.

№ 4.

B. Gebrüder M., A. u. N. Nesterow.
— Gesellsch. d. Newski-Nähgarn-Manufaktur, Kontor.
— Rig. Baumwoll-Manuf. Strasdenhof, Kontor.
2. Nesterow, Alex., Kfm.
4. Nesterow, Nik., Kfm.
5. Blechmann, Louis, Kfm.
6. Tschichatschew, A., Ing.
7. Ansohn, L., Frau.
8. Fidora, Franz, Bankbmt.
9. Groth, Anna, Wwe.
10. Grafe, A. G., Ing.
11. Bilkin, Wilh., Frau.
12. Jakobsohn, Sim., Bmt.
13. Fromhold, G., Wwe.
14. Chorel, Lasar, Kfm.
15. Gelhaar, Jos., Kfm.
16. Freidberg, Benjamin, Kfm.
17. Kalwer, M., Wwe.
18. Blumenthal, Jul., Kfm.
19. Friedmann, Mich., Kfm.
20. Staub, Louise, Wwe.
21. Startschenkow, M., Bmt.
22. Allik, H., Pension.
23. Tennisohn, Olga, Wwe.
25. Raffalowitsch, W. S., Kfm.
27. Abelson, Iw. B., Hdlr.
28. Lewschin, Hirsch, Kfm.
29. Weinberg, L., Geschäftsf.
30. Orschinski, M., Kontorbmt.
31. Petzel, Fried., Fabr.-Bmt.
32. Makarowski, N. W., Bahnbmt.
33. Aberg, R., Maler.
34. Grimm, A., Bmt.
35. Formulewitsch, A., Hdlr.
36. Andron, B., Hdlr.
37. Slutzkin, A., Hdlr.
38. Iljon, R., Rabbiner.
39. Tawjew, N. M., Hdlr.
40. Nemaschew, Wl., Gesanglehrer.
41. Gramatneek, Anna, Frl.
42. Leweiko, Iwan, Dw.

№ 6.

B. Max Eliaschow.
1. Familien Verein.
2. Rudometow, Fotozinkografie u. Lithogr. Atelier.
3. 10. Liffschütz, Herm.
4. Reichberg, M., Wwe. Pens.
5. Seligsohn, S., Kfm.
6. Niemzowitsch, Sch., Kfm.
7. Paulin, Sophie. Wwe., Pension.
8. Kalnin, J., Frau.
9. Cendler, Jakob, Hausverw.
9a. Idelsohn, Rosa, Frl.
10a. Großmann, Herm., Holzhdlr.
11. Slutzkin, L. S., Hdlr.
12. Rosenthal, Rob., Hg.
13. Schul, Abr., Hg.
14. Linde, Andr., Expreß.
15. Gedrowski, Anita, Frl.
16. Bachrach, Feod., Kfm.
17. Stegmann, E., Hutm.
18. Kalning, Karl, Tschlr.
20. Weinberg, J., Fuhrm.
21. Lukst, A., Kellner.
23. Holtzmann, J., Bäckerei.
24. Willit, Pet., Kol.-Hdl.
25. Linde, Jak., Dw.
— Likum, Karl, Schreiber.
28. Rafalowitz, Abr., Hdlr.

№ 8.

B. Joseph Eliaschow.
1. Preis, Erich, Kfm.
2. Gente, Gabriel, Geschäftsf.
3. Misker, Ch., Kfm.
4. Eliaschow, Jos., Kfm., Hsb.
5. 23. Hirschberg, B., Lehrer.
— Ebräische Privatschule.
6. Holodetz, W. M., Kfm.
7. Lange, J. H., Schndr.
8. Mendelsohn, H. J., Rentner.
9. Elkin, Salomon, Buchhltr.
10. Snatnai, J., Wwe.
11. Breedit, Ottilie, Wwe.
12. Bodneek, J., Kellner.
13. Osol, Krist., Hdlr.
14. Seemel, Ottilie, Modistin.
15. Wakting, M., Modistin.
16. Frischenbruder, Kr., Expreß.
17. Seeberg, J., Hg.
19. Brosko, K., Schweizer.
20. Stanislawaitis, Peter, Tschlr.
21. Blohme, Adam, Holzhdlr.
22. Sprohge, Christ., Wwe.
24. Lerche, Karol., Wwe.

№ 10.

— sieh Suworowstr. 12.

Pauluccistr.

№ 1.

B. Hugo Müller, wohnt Suworowstr. 12.
V. Leonh. Grunau, Schloßstr. 13/15
— Reuner, F. D., Solinger Hohlschleiferei.
— Wischnik, J., Kleiderhdl.
1. Bychowski, Mere, Kfm.
2. 3. v. Sadowsky, Glavira, Schulv.
4. Wischnik, J., Kfm.
5. Koppitz, M., Frau, Pens.
6. Schneider, C., Wwe., Pension.
7. Ustarbowsky, M., Wwe.
8. v. Sadowsky, G., Generals-Wwe.
9. v. Hertwig, O., Frau.
10. Gorodezki, L., Konditorei.
11. Sarin, Jan, Arb.
12. J. Behrsing, Schlosserwerkst.
13. Widding, Hdlr.
14. Schaores, Adam, Dw.

№ 3.

B. Haus der rechtgläub. Kirche.
1. Glückmann, Ch., Kfm.
2. Schütz, J., Restaurat.
3. Grolmann, Jena, Frau.
4. Pliß, Wlad., Protohierei.
5. Grödinger, Mich. Off., Friedensrichter.
6. Dorin, Dmit. K., Diakon.
7. Leißmann, Nik., Protohierei.
8. Jaakson, J., Rechtsanwalt.
9. Iljenko, S., Diakon.
10. Sinaiski, Pawel, Priester.
11. Machawitzki, Wass. Wlad.' Diakon
12. Miroljubow, N. S., Diakon.
13. Gussew, W. N. Glied d. Bez.-G.
14. Swawitzki, Nik., Milit.-Arzt.
15. Kowalew, P., Psalmist.
16. Below. A., Kol.-Hdl.
17. Lagsding, Joh., Schuhm.
18. Bulgakow, Alex., Dw.

№ 5.

B. George u. Edgar Armitstead, wohnen Marstallstr. 19.
V. A. Nelson, wohnt Pauluccistr. 7.
1. Kutscherscheck, Emma, Wwe.
2. Raschmeyer, H. J., Bmt.
3. Joffe, D., Holzhdlr.
4. Scheftlin, Ch., Hg.
5. Rabinowitz, Herm., Vers.-Insp.
6. Krüger, F., Kfm.
7. Sewruk, Iw. Iw.' Bmt.
8. Ecke, Otto, Prokurist.
9. Kunstein, Th., Frau.
10. Blanck, Alex., Schreiber.
11. Lienewaldt, R., Mäntelschndrn.
12. Model, Josef, Holzhdlr.
13. Sarin, K., Expeditor.
14. Wolf, K., Privatier.
15. Prissaschnikow, M., Schndrn.
16. v. Urbanowitsch, Hedw., Wwe.
17. Bukold, Joh., Bmt.
18. Krömer, Arnold, Archivar.
19. Tschakurs, Adam, Lehrer.
20. Langkutsch, E., Hg.
21. Finck, Pet., Dw.
22. Buhrmann, W., Tschlr.
23. Linde, Marie, Wwe.

№ 7.

B. George und Edgar Armitstead, wohnen Marstallstr. 19.
V. A. Nelson.
1. Antin, Eug., Wwe., Pens.
2. Nelson, A., Kfm.
3. Freytag v. Loringhoven, A., Wwe.
4. Lurie, Ezech., Prokurist.
5. Zinn, Philipp, Kfm.
6. Mandelstamm, P., Architekt.
7. Nowakow, Serg. Iwan.' SR, Gefängnis-Inspektor.
8. Stössinger, Berta, Wwe.
9. Rehwald, C., Schreiber.
10. v. Zirul, Jenny, Kapt.-Wwe.
11. Jakersohn, Wulf, Hg.
12. Dickmann, S., Kfm.
13. Timma, Amal., Wwe.
14. Segal, C., Massöse.
15. Lasdin, J., Hg.
16. Pink, Dor., Hdlrn.
17. Bauer, K., Tapezier.
18. Sarring, J., Dw.
19. Kelpsch, S., Schuhm.

№ 9.

B. Wilhelmine Simon.
1. v. Struve, Oberst a. D.
2. Simon, Wilh., Wwe., Hsb.
3. Bergmann, Pet., Kfm.
4. Lewstein, S., Bankier.
5. Kablitz, Elisab., Wwe.
6. Mowschensohn, Wulf, Kfm.
7. Engel, F., Wwe.
8. Hirschberg, S., Wwe.
9. v. Plato, A., Wwe.
10. Pödder, Karl, Prokurist.
11. Witkind, Tankel, Kfm.
12. Cahn, S., Kfm.
13. Schmidt, Jenny, Frl., Klavierlehrerin.
14. Reinberg, B., Bankbmt.
15. Simon, A., Wwe.
16. Berg, Hermann, Dienstoklad.
17. Dsegus, Jur., Dw.
18. Kuresson, A., Tschlr.
19. Karp, M., Koch.

№ 11.

B. Hermann Lewy.
V. Herm. Hardell.
1. Preß, Aug., Frl., Pens.
2. Weinberg, M., Kfm.
3. 4. Jüdischer Verein.
5. Mitrewitz, Frau, Pens.
6. Ettingen, L. N., Kfm.
7. Ginkewitsch, Anna, Wwe.
8. Schellenberg, Alex., Kfm.
9. Grinewsky, K., Frau.
10. Grunduls, Pet. Iw., Lehrer.
11. Leepin, M., Frl.
12. Starobinetz, Sch., Holzhdlr.
13. Plotnikow, L., Oekonom.
14. Schlüter, K., Frau.
15. Maimin, Morduch, Kfm.
16. Stanowitz, E., Wwe.
17. Beilinsohn, Behr, Agent.
18. Michalewitsch, Iw., Lehrer.
19. Helmsing, M., Wwe.
20. Jaunlinus, Lilli, Frau.
21. Rapinik, Anton, Dw.
22. Noreiko, Franz, Töpfer.
23. Prokopowitsch, Th., Bmt.
25. Wisotzki, Leop., Schndr.
26. Streng, M., Wwe.
27. Schmidtchen, M., Schlosser.
28. Bohn, Ed.
29. Swenzitzky, J., Schlosser.

№ 13.

— Neubau.

№ 15.

B. Rig. Lettischer Verein.
1. Lett. Gesellsch. gegens. Kredits.
2. „Latwija", Redaktion u. Exped.
3. Bluhm, W. J., Zeichenschule.
4. Bluhm, W. J., Realschule.
6. Baumann, P., Dw.
7. Waldmann, Jan, Masch.
8. Stein, M., Holzhdlr.

№ 17.

B. Pawel Semenow, wohnt Nikolaistr. 8.
1. Plum, Chr., Holzhdlr.
2. Straußmann, Alfr., Rechtsanw.
3. Pladde, Math., Wwe.
4. Thal, Louis, Kfm.
5. Eliasstamm, J., Arzt.
6. Petersohn, K., Ing.
7. Cruse, K. K., Bankbmt.
8. Grosset, A., Pharm.
9. Sieling, Ed., Stadtbmt.
10. Kurschewitz, A., Frl.
11. Bergmann, Marie, Frl.
12. Kaplan, Jak., Geschäftsf.
13. Kühnert, R., Kontorbmt.
14. Idelsohn, H., Hdlr.
15. Brigge, Andr., Schlosser.

№ 19.

B. Pawel Semenow, wohnt Nikolaistr. 8.
1—15 sieh Pauluccistr. 17.
16. Werner, H., Kassir.
17. Beilin, W., Arzt.
18. Lysander, Mar., Wwe.
19. Sacks, Sam., Kfm.
20. Machmonik, Moritz. Kfm.
21. Halmann, G., Kfm.
22. Hugo, Ed. Wilh.', Arzt.
23. Both, Math., Wwe.
24. Neßler, L., Hebamme.
25. Irbe, Georg, Maler.
26. Laukfarg, Joh., Rentner.
27. Rudsit, Kath., Wwe.
28. Seeberg, Karl, Stauer.
29. Bekmann, A., Wwe., Pension.
30. Winsarai, J., Massör.
31. Schadewald, A., Schndrn.
32. Burlakow, Theod., Dw.
33. Renkis, J., Maurer.
34. Gubbin, Jak., Maler.

№ —.

B. Die Stadt Riga.
— Wöhrmannscher Park.

№ 2.

B. Isr. Friedmann.
— Grause, M., Kol.-Hdl.
— Konfekt abr. „Mignon", Inh. B. Podljaschuk.
1. Kinemat. „Monrepos", N. Klimenko.
2. Spar- u. Vorschußkasse d. lett. Zentral-Hilfsverein.
3. Berg, Karl, Buchhalter.
4. Heidemann, Wilh., Kfm.
5. Behrsing, Iw. Mich.', Rechtsanwalt.
6. Friedmann, Isr., Hsb.
7. v. Antonius, H. R., Gensdarm.-Oberstleut.
8. Berg, Elis., Wwe.
9. Aboling, Julie, Wwe, Pens.
10. Kornfeldt, M., Akzisebmt.
11. Wander, Jan, Maurer.
13. Damel, J., Schndr.
14. Januschos, Adam, Polizeibmt.
15. Acker, Otto, Kellner.
16. Grause, M., Hdlr.
22. Mandrowitzki, Pet., Dw.
23. Strott, Aug., Zeitungshdlr.

№ 4.

B. A. Salamonsky.
— Zirkus Salamonsky.
— Johansohn, J., Dw.

№ 6.

B. Jakob Balkin's Erben.
V. Herm. Hardell, wohnt kl. Newastr. 8.
1. Jappa, David, Kfm.
2. Luntz, J., Apotheker.
3. Katz, Z., Holzwr.
4. Schlapoversky, B., Kfm.
5. Schwartz, Anna, Sekr.-Wwe.
6. Ellis, Anna, Wwe.
7. Popper, S., Prof.
8. Balkin, Arthur, Kfm.
9. Kasack, A., Pension.
10. Tannbaum, A., Hg.
11. Jambitzky, Fr., Wwe.
12. Jankunas, J., Schlosser.
13. Adam, Karl, Dw.
15. Broitmann, A., Kontor.
16. Stammel, Ida, Wwe.
17. Reimann, B., Wwe.
18. Hurwitz, S., Kfm.
20. Kachaner, M., Kfm.
21. Stapran, A., Schndrn.
22. Becker, J., Hdlr.
23. Glückmann, M., Hdlr.
24. Smorgonski, J., Kfm.
25. Feldt, Mar., Wwe.
26. Loebmann, Stef., Wwe.
27. Matton, Louis, Buchhltr.

№ 8.

B. H. v. Ulrichen's Erben.
V. E. Baltzer, wohnt Pauluccistr. 8.
— Die Krakenbank.
1. Amann, Friedr., Kalligr.-Lehrer.
2. Feigelmann, Sch., Kfm.

3. Tiedemann, Adele, Frl., Lehr.
— Mayr, Karoline, Wwe.
4. Berlin, M., Kfm.
5. Cleemann, G., Paſtor.
6. Stillbach, Aug., Kaufmann.
7. Baltzer, Emil, Bmt.
8. v. Gruczewſky, Hugo, Tarifkalk.
9. Bodner, Marie, Notars-Frau.
10. Höhne, Heinr., Muſiklehrer.
11. Kaplan, F., Kfm.
12. Schwartling, Marie, Modiſtin.
13. Safro, Bernh., Kfm.
14. Holländer, Karol., Wwe.
15. Hellmann, Jul., Wwe.
16. Lucas, J. E., Hg.
17. Küſter, Rud., Proviſor.
18. Raſchkewitſch, C., Bmt.
19. Dickſcheit, L., Wwe.
20. Kaulewitſch, M. J., Revieraufſ.
21. Peſucke, A., Hdlr.
22. Baas, J., Schndr.
23. Kröger, F., Hdlr.
24. Gruſin, Markus, Holzhdlr.
25. Ramm, M., Buchbinder.
26. Grundſtein, P., Schloſſer.
27. Sanderſohn, H., Kol.-Hdl.
28. Eglit, K., Dw.
— H. Sanderſohn, Kol.-Hdl.

№ 10.

B. Felix Godycki-Cwirko, Warſchau.
V. Jul. Chmielewſki, Marienſtr. 3.
— Dſirkal, Dav., Kol.-Hdl.
1. Taube, Leon, Kfm.-Wwe.
2. Karlsberg, Spiro u. Co., Kont.
3. Katzenellenbaum, Jewel., Kfm.
4. v. Aleinikow, N., Rechtsanw.
6. Sacks, Sora, Wwe.
7. v. Suckau, Em. u. Louiſe.
8. v. Seemund, Antonie, Frau.
10. Kauſe, Wil., Kontordiener.
11. Dſirkal, Dav., Hdlr.
12. Enkel, Staniſl., Tſchlr.
13. Loinſky, Jw., Glaſer.
14. Roſenberg, Karl.
15. Korn, Hirſch, Holzhdlr.
16. Piotrowſki, Jadw., Retouch.
17. Seliwanow, Alex., Wwe.
18. Schiffmann, M., Buchhdlr.
19. Peterſon, K. Joh., Kellner.
20. Mainſky, Ant., Tſchlr.
21. Sunkiſchkis, Pet., Auſſ.
23. Druceiko, Stan., Dw.

№ 12.

B. Alfred Baron Freytag-Loringhoven, wohnt Eliſabethſtr. 21.
— Schellenberg, A., Kol.-Hdl.
— Taube, W., Friſier-Salon.
1. Adamſohn, A., Rentn.
2. Tager, N. J., Zahn-Klinik.
3. Sabbe, Sch., Holzhdlr.
4. Epſtein, M., Kfm.
5. Ariſtow, Vikt. Jw., Arzt.
6. Guſſew, Nik., Oberſt.
7. Kretzer, Nathan, Kfm.
8. Jakoby, A., Frl.
9. Hoffmann, G., Buchhdlr.
10. Löwenſtein, B., Uhrm.
11. Minſker, R., Holzhdlr.
12. Kron, M., Kfm.
13. Eljanow, Mendel, Kfm.
14. Rogalſki, Wlad., Oberſtlt.
15. Rumba, J., Schndr.
16. Dſchuſt, A., Tſchlr.
17. Klawing, J., Schndr.
18. Großkopf, A., Schndr.
19. Leimann, K., Tſchlr.
20. Raſis, B.
23. Stenka, J., Dachdecker.
24. Swirgsdin, Andr., Dw.
27. Schakowitzky, Schuhm.

Peitauſtr.

№№ 1, 3, 5, 7.

— Speicher.

№ 9./11.

B. Jawitſch.
— Scheinin, A. Sch., Mehl- und Butter-Hdl.
— Hirſchfeld, M., Schuhwarenfabr.
1. Hirſchfeld, M., Kfm.
3. Scheinin, A. Sch., Kfm.
4. Levy, M., Kontor.
5. Abramowitz, S., Kfm.
6. Kaganowitſch, B. J., Zuſchndr.
7. Ziegler, S. A., Kfm.
8. Neuberg, F., Hdlr.
9. Hirſchfeldt, M., Kfm.
10. Markow, L., Schndr.-Werkſt.
12. Loewenberg, H., Agent.
13. Bujanower, J., Mützenm.
14. Riſin, F., Hdlr.
15. Andrjhewſky, Alex., Priv.
16. Schulmann, S., Kfm.
18. Gutmann, A., Kfm.
19. Raſkin, H. A., Reiſender.
20. Koſlowſki, Jak., Kfm.
21. Selmann, L., Kfm.
23. Schulmann, S., Hdlr.
28. Lewoſchko, M., Dw.
— Rig. Straßenb., Mat.-Niederl.

№ 2.

— ſieh Marſtallſtr. 14.

№ 4.

B. Ph. Roſengarten, wohnt Marſtallſtr. 12.
— Wulfſohn, H., Kontor.
7. Biedel, A., Malermſtr.
8. Karlin, M., Buchhltr.
9. Hirſchfeldt, Hanne, Frau.

№ 6 u. 8.

— Synagoge.

№ 10.

B. Haenſel's Erben.
V. Jenny Haenſel.
1. Haenſell, Jenny, Frl.
2. 3. Wictorſon, A. S., Hülſenfabr.
5. Raſimowitſch, Juris, Dw.
6. Lilienfeldt, S., Wwe.

№ 12.

— Speicher.

№ 14.

B. Dr. B. M. Kretſchmer, wohnt in Dwinsk.
V. Joſ. A. Paß, wohnt Schmiedeſtr. 59.
— Jochelmann, F., Kol.-Hdl.
— ſieh auch Schmiedeſtr. 61.

Peter-Paulſtr.

№ 2.

B. Edm. von Trompowſky, wohnt Zollſtr. 2, W. 14.
1. Seeck, Oskar, Dr. med.
2. Schweder, Gotth., SR, dim. Gymnaſ.-Direktor.
3. Bruhns, Eug., Buchhdlg.-Beſ.
4. Deubner, Moritz, Buchhdlg.-Beſ.
5. Zelm, John Friedr., Kfm.
6. v. Stinſky, Heinr., Archivar.
7. Burmeiſter, Ph., Ing.
8. Ruetz, Alfred, Dr., Redakteur.
9. v. Tideböhl, Nik., Oberlehrer.
10. v. Samſon-Himmelſtjerna, Guido, Muſikdirektor.
11. Freyberg, Karl, Bankbmt.
12. Tiemer, Herbert, Architekt.

Petrifriedhof.

№ 5.

B. Joh. Mitſchke's Erben.
V. Edgar Mitſchke.
1. Liegus, G., Schndr.-Wwe.
2. Trubeck, N., Kfm.
— ſieh auch Scharrenſtr. 15.

№ 7.

B. Die Petri-Kirche.
V. Fr. Wolff, Petrifriedhof 25.
— Pedmann, J., Kirchendiener.
— Schamping, C. Glockenläuter.
— Moritz, Joh., Glockenläuter.
— Juſchkiewitſch, A., Glockenläuter.

№ 9.

— Rückſeite von Scharrenſtr. 19.

№ 11.

— Rückſeite von Scharrenſtr. 21.

№ 13.

B. Alex. Wintſch, Scheunenſtr. 22.
V. Anna Poeck.
1. Jungmark, W., Graveur.
2. Poeck, H., Schndr.
3. Schwarzbort, J., Hdlrn.
5. Jungmark, W., Gravör.
6. Wittenberg, N., Hg.
7. Burkewitz, A., Wwe.
8. Mickau, E., Schuhm.
9. Trambatzki, F., Wwe.
10. Plaude, H., Wwe.
11. Struppe, F., Schndr.

№ 15.

B. Frau Chr. Pinck, wohnt auf ihrem Gute Groß-Dammenhof.
V. Karl Büller.
1. Jahniten, P., Buchbinder.
2. Büller, K., Tiſchlermſtr.
3. Büller, K., Tiſchlerwerkſt.

№ 17.

— Speicher.

№ 19.

B. Rob. Heyer, Sünderſtr. 11.
1. Ulrich, J., Tiſchlerei.
2. Stegmann, F., Buffet.
3. Tſchatanſky, S.

№ 21.

— ſieh Sünderſtr. 13.

№ 23.

— ſieh Sünderſtr. 15.

№ 25.

B. Geſellſch. M. S. Kusnezow.
1. Wolff, F., Kirchenſchreiber.
3. Budylin, Georg Jeſ.', Hg.
4. Andreſew, Peter, Buchhltr.

№ 27.

— Speicher.

№ 29.

— ſieh Herrenſtr. 18.

№ 31.

— ſieh Haus 33.

№ 33.

B. Gebrüder Aug. u. C. Mündel.
— Kirſtein, S., Sarghdl.

№ 35/37.

B. Aug. Caſpary, kl. Petrikirchenſtraße 3.
— Butte, A., Klempnerei.
— „Rig. Neueſte Nachr." Druck.
— ſieh auch kl. Petrikirchenſtr. 3.

Petrikirchenſtr.

№ 1.

B. Gebrüder Aug. u. C. Mündel.
— Mündel, J. W., Gummiw.-Hdl.
— Mündel & Co., Tabakhdl.

№ 3.

B. Gebrüder Aug. u. C. Mündel.
1. Kirſtein, S., Sargmagazin.
2. Saulit, Aug., Mech.
3. Hahr, Eliſe, Wwe.
4. Eichmann, J. R., Malermſtr.

Petrikirchenſtr., kl.

№ 1.

B. Wilh. Mansfeldt, wohnt Alexanderboul. 1.
— Mansfeldt & Co., W., Tap.-Hdl.
1. Köll, Marie, Frl.
2. Reinwaldt, Marie, Wwe.
3. Klugmann, Joſ., Kfm.
4. Meyer, Lucie, Wwe.
5. Smulkaus, K., Uhrm.
6. Lehmann, Joh., Bmt.

№ 3.

B. Aug. Caſpary
1. 2. „Rig. Neueſte Nachr." Red.
6. Dannenberg, P., Kontor.
7. Kattchee, W., Strickanſtalt.
8. Nitzſche, F., Fotograf.
9. Ewert, W. A., Hg.
10. Baumann, A., Wäſchefabr.
11. Caſpary, A., Hsb.
12. Siebert, Herm., Müllermſtr.
13. Lucha, F., Fruchthdlr.
14. Spohr, Paul., Lehrerin.

№ 2.

B. Jw. M. Trofimow.
4. Trofimow, J. M., Kfm.
5. Schuppe, E., Kfm.
7. Goweicko, Anton, Backmſtr.
8. Purlatz, F., Hg.
10. Dſedrowitz, Joſ., Dw.

№ 4.

— Speicher

№ 6.

— ſieh Münzſtr. 23.

Pferdeſtr.

№ 1.

— ſieh Wallſtr. 11.

№ 3.

B. Dr. Sch. Kramer.
— Katinas, G., Friſirſalon.
— Kayſer, Ed., Schuhw.-Hdl.
— Uhlmann, K., Vergold.-Hdl.
— Zehley, L., Drechslerei.
1. Manteuffel, Baron Rechtsanw.
2. Schilling, R., Kfm.
3. Brandenburg, Ernſt, Kfm.
4. Jakobſohn, Konſtant., Kfm.
6. Krebs, Agnes, Wwe.

№ 5.

B. J. M. Oſin, wohnt kl. Sandſtraße 15.
— Kullmann, M., Kleiderhdl.
— Bergmann, C. F., Schloſſerei.

№ 7.

B. E. Ehmſen u. O. Budnikow.
V. E. Ehmſen.
— Thomſohn, J., Herrengarderobe-Geſchäft.
— Awotin, Karl, Bierbude.
— Pakaln, M., Kol.-Hdl.
1. 2. Huik, A. A., Kontor.
3. Bernhardt, J., Kfm.
4. v. Gersdorff, Nik., Bauerkomm.
5. Biebermann, B., Reiſender.
6. Ehmſen, Emil Hsb.

№ 9.

B. J. Plume, wohnt Schulenſtr. 28
— Neubau.

№ 11.

B. J. Plume, wohnt Schulenſtr. 28
— Stern, Nik., Kontor.
— Purmal, W., Fleiſchhdl.
— Neubau.

№ 13.

B. Herm. von Tallberg.
— Brücke, Marie, Bürſtenhdl.
— ſieh auch kl. Schmiedeſtr. 13.

№ 15.

— ſieh kl. Sandſtr. 1.

№ 17.

B. Dienſtmann-Artell „Expreß".
— „Expreß", Rig. Dienſtm.-Artell.
— Rig. Geſ. d. Milchwirte.
1. Wainſtein, L., Kfm.
2. Rehberg, K., Wwe.
3. Jenſen, Alfr., Kfm.
4. Peterſon, Karl, Kellner.
5. Dibul, J., Kellner.

№ 19.

B. Lobanowſkaja.
1. Marquardt, W., Buchbinderei.
2. Ruhwald, Th., Goldarb.
3. Ruhwald, Th., Goldſchmied.
4. Shurkin, Pet., Kellner.
5. Marquardt, W., Buchb.-Mſtr.

№ 21.

B. Selma v. Ratowſky.
— Kapſitz, H., Delikateßhdl.
— Pickert, Rob., Buchbind.
1. Kochelzik, A., Kürſchner.
2. Pickert, Rob., Buchbind.
3. Kalnin, M., Kfm.
4. Dubucq, Edg., Kfm.
5. v. Ratowſky, Selma, Wwe.
6. Oſtrowſky, A., Kfm.
7. Pickert, R., Feuerwerkmſtr.
8. Broſin, Otto, Küfer.
9. Koſlowſky, N., Malermſtr.
10. Petreck, J., Expreß.
11. Schalten, P., Expreß.
12. Lau, Paul, Tapezier.

№ 23.

B. Julius Vogelſang, wohnt Thronfolgerboul. 9, W. 2.
— Tetler, M., Wachanſt.-Annahme
— Grubert, M., Drechslerei.
— Schwartz, F., Tapeziergeſch.
— Minitzer, L., Malerwerkſt.
1. Schwartz, Ottilie, Frau.
2. Singer, Rebeka, Frau, Penſion.
3. Grigutſch, Joh., Exped.
4. Oberg, Paul, Speicher.
5. Grubert, M., Drechsler.
6. Magarſchak, Iſr., Buchbinder.
7. Minitzer, L., Malermſtr.

№ 25.

B. Julius Vogelſang, wohnt Thronfolgerboul. 9, W. 2.
V. Ed. Brandenburg, Newaſtr. 9.
1. Eickert, W. Garn.-Geſch.
2. 3. Oberg, Paul, Kontor.
4. Teitelbaum, C. S., Speiſeh.
5. Blum, L., Damenſchneiderei.
6. Eickert, W., Lager.
8. Oberg, P., Lager.
9. Tſcrrit, Mich., Dw.
11. Rubſit, H. J., Hg.

№ 27.

B. N. Kymmel.
— Zimmermann, Herm., Uhrm.
— Felldin, Ferd., Buchhdlr.
— Zander, E., Buchbindermſtr.
— Lomani, Paul, Kfm.
— Meſſerſchmiedt, F., Lehrerin.
— Myſius, E., Lehrerin.
— Tiſſot, B., Lehrerin.
— Durſt, Th., Exped.

№ 29.

— ſieh kl. Jakobsſtr. 2.

№ 31.

— ſieh kl. Jakobsſtr. 1.

№ 2.

B. Heinrich Baumann.
— Rosenthal, R. P., Bierbude.
— Rose, Jahn, Kol.-Hdl.
1. Baumann, Heinr., Hsb.
2. Kasak, A., Wwe.

№ 4.

B. Bergmann's Erben, Kirchenstr. 25, W. 12.
— Bergmann, C. J., Schlosserei.

№ 6/10.

B. Rigaer Stadt-Sparkasse.
V. E. Kröger, wohnt Thronfolgerboul. 3.
— Stadt-Lombard.

№ 12.

B. Rigaer Stadt-Sparkasse.
V. E. Kröger, wohnt Thronfolgerboul. 3.
— Stadt-Lombard.
— Behrsin, Joh., Herrenkl.-Hdl.

№ 14.

B. Rigaer Stadt-Sparkasse.
V. E. Kröger, wohnt Thronfolgerboul. 3.
— Stadt-Lombard.
1. Behrsing, Joh., Schndr.

№ 16.

B. Math. v. Bidder, geb. v. Boetticher, wohnt kl. Königsstr. 1.
V. Nikolai Baron Tornow, wohnt Schützenstr. 3.
— Kronsbranntwein-Verk. Nr. 6.
— sieh auch kl. Königsstr. 1.

№ 18.

B. Karl Diesenberg.
1. Lom, Mich. Bierbude.
2. Lom, Mich., Hdlr.
3. Faust, Eugen, Kfm.
5. Diesenberg, Karl, Hsb.
6. Handyck, Jos., Glasschl.

№ 20.

B. Alex. Sapenin.
V. W. Terentjew, wohnt kleine Schmiedestr. 14, W. 2.
— Bobrow, J. J., Kol.-Hdl.
— sieh auch kl. Schmiedestr. 14.

№ 22.

B. Die St. Marien- (große) Gilde.
V. Robert Beck, Gildstubenstr. 4.
— Kloster-Keller, Restauration.
— Jansohn, Matth. Pächter.

№ 24/26.

B. Die St. Marien- (große) Gilde.
V. Robert Beck, Gildstubenstr. 4.
— Bergmann, Jakob, Kol.-Hdl.
— Sab'ef ldt, Karl, Holzbildhauer.
— Rusching, E., Tapezier.
— „Karawane", Teehdl.
— Ljubimow, Solvay & Co., Kontor.

№ 28.

B. K. v. Stamm's Erben.
— „Orbis" Kinematograf.
— Girgensohn, C., Wachanst.-Ann.
— Freymann, Joh., Dw.

№ 30.

— sieh Scheunenstr. 19.

№ 32.

— sieh Scheunenstr. 20.

Pferdestr., kl.

№ 1.

B. Resnikowitsch.
1. Jahtneek, P., Schuhm.-Mstr.
2. Jakobsohn, Marg., Seltershdlr.

№ 3.

B. Feige Hirschberg, Ritterstr. 6.
V. Pet. Kikut, hierselbst.
— Einwohner sieh kl. Sandstr. 3.

Poststr.

№ 1.

— Speicher.

№ 3.

— Speicher.

№ 5.

B. Julie Koslowsky's Erben.
2. An[illegible], Arvida, Wwe.
3. Kos[illegible], Heinr., Ing.
6. Dambe, Jak., Wächter.
7. Gussan, Mart., Hdlr.
8. Dimde, Michel, Schndr.

№ 7.

— sieh Karlsstr. 33.

№ 2.

— sieh Münstereistr. 6.

№ 4.

B. von Rücker.
— Speicher.

№ 6.

B. W. v. Jordan's Erben.
V. Ed. Muschat, wohnt Nikolaistr. 59.
— Diamantstein, H. D., Salz- u. Herings-Niederlage.
— Zelinsky, J., Traktör.
1. Schochet, J., Hdlr.
3. Zelinski, Jahn, Hg.
4. Kramming, Mart., Hdlr.
5. Zelinski, Joh., Trakt.
6. Magaril, K., Kfm.
8. Etschin, A. J., Goldschmied.
9. Sandmann, Dav., Dw.
— sieh auch Karlsstr. 31.

Puschkinboul.

№ —.

B. Die Krone.
V. C. J. Feldmann.
— Realschule Kais. „Peter I."
1. Pokatilow, F. J., WSR, Schuldirektor.
2. Matwejew, Feod. Nik., SR, Schulinspektor.
3. Feldmann, Ch. J., HR, Lehrer.
4. Filatow, Pet. Andr., Lehrer.
5. Kriwell, A. A., Lehrer.
6. Litwinowitsch, B., Portier.
9. Waitkaitis, Franz, Dw.

№ —.

B. Das Geistliche Seminar.
— Aristow, A. P., Protoh., Rektor.
— Brjanzew, N. P., KR, Insp.
— Obolenski, N. J., Insp.-Geh.
— Archangelsky, Nik. Mich.', Geistl.
— Jan'on, Alex. Georg.', Lehrer.
— Bogdanow, F., Oekonom.
— Arbusow, G., Portier.

№ 2.

B. Die Stadt Riga.
— Zweites Stadttheater.
— Tomakoff, P. J., Verw.

№ —

B. Das Polytechnikum.
V. Alex. Strauß, Thronfolgerb. 19.
— Physikal. u. Chem. Laboratorium des Polytechnikums.
— Mineralogisches Kabinet.
— Versuchs- u. Samen-Kontrol-St.
— Fischer, W., Dr. Assist.
— Ballod, A., Ing.-Assist.
— Damarowsky, J., Maschinist.
— Lange, M., Materialverw.
— Kasik, A., Materialverw.
— Reckstin, K., Materialverw.
— Neumann, P., Hausdiener.

№ 6.

B. Der Jungfrauen-Verein.
V. Frl. Luise v. Jung-Stilling.
1. Rosen, G., Baron.
2. v. Scheel, E., Wwe.
3. Werner, Ottilie, Frl.
— v. Jung-Stilling, Luise, Frl.
4. v. Hah[illegible] M. Baronesse.
6. v. Berent, Th., Redakteur.
7. Schild, S., Frl.
10. Neuland, Emmy, Frau.
11. Bock, Anna u. Alw., Frl.
13. Nölting, Berta, Frl.
14. Kröger, A., Frau.
15. Lemcke, O., Frl.
16. Peterson, Jak., Portier.
17. Gail, Ed., Dw.

№ 10.

B. Pehkschen.
V. J. Pankratow.
— Lewinsohn, R., Delikateßhdl.
— Pohl, M., Frisirsalon.
— Delski, J., Wäschehdl.
1. Monossan, A., Wwe.
3. Baer, Wilh., Kunstgärtner.
4. Butte, Heinr. Al., ehem. Dir.
5. Kunkel, H. K., Fabrikdir.
6. Baumann, Karl Al.', Druckereibesitzer.
7. Kulomsin, Anatoli, SR.
8. v. Brasch, Rud. Konr.', Rechtsanw.
9. Krastin, Anliese, Wwe.
10. Schmämann, J., Privatier.
11. Starr, Alex. Paw.', Bmt.
12. Lodotschnikow, Iw. Iw.', Friedensrichter.
13. Meyer, Herm., Oberförster.
14. Fröhlich, Emma, Wwe.
16. Butte, Wilh., Kfm.
17. Kahan, Hirsch, Kfm.
18. Lautmann, H. E., Ing.
19. Sternberg, H., Dw.
20. Puhre, A., Wwe.
21. Pohl, M., Frisör.
22. Delski, J. H., Hdlr.
23. Swimpul, A., Portier.

Rathausplatz.

№ 1.

B. Die Gesellsch. „Ressource".
— Salomonsohn, J., Manuf.-W.-H.
— „Ressource", Gesellschaft.
6. Knoble, F., Bibliothekar.
8. Osoling, M., Oekonom.
— Matilson, J., Portier.

№ 3.

B. Die Gesellschaft „Ressource".
— Schweinfurth, G. A., Weinhdl.
1. Arnal Söhne, E., Niederlage.
2. Hielle & Dittrich, Kontor und Lager.
3. Lerch, Theod. Agent.
4. Zisewski, Herm. Friedr.', KS.

№ 5.

B. Die Ges. der Schwarzhäupter.
— Klimow, P. S., Theehdl.
— Ges. d. Schwarzhäupter.

№ 7.

B. Rig. Balt. Ges. gegens. Kred.
— Schwabe, H. P., Wein- u. Spirituosen-Hdl.
— Rig. Balt. Ges. gegens. Kredits.

№ 9.

B. Die Stadt Riga.
— Zeughaus d. 1. Kolonne d. Rig. Freiw. Feuerwehr.
— Wasdick, Joh., Zeughausauff.

№ 11.

B. N. Ratkowsky, wohnt Herrenstr. 5.
— Scharow, Wew. Jef., Pelzhdl.
— Schwabe, H. P., Lagerraum.
— sieh auch Herrenstr. 5.

№ 13.

— sieh Herrenstr. 3.

№ 15.

B. Nik. Paw. Kamarin.
V. Alex. Kirschbaum.
— Kamarin, Gebr., Drogen- und Farben-Handlung.
— Kamarin, Gebr., Kolonialwaren-Groß-Handlung.
— Ernstsohn, Jul., Kol.-Hdl.
— sieh auch Herrenstr. 1.

№ 17.

B. Die Stadt Riga.
V. Franz Delinden.
— Stadtwaisengericht.
— Stadtbibliothek.
— Stadt-Diskonto-Bank
1. Delinden, Franz, Bmt.
2. Rey, Joh., Bibliothekdiener.

Reformirte Str.

№ 3.

B. Die Reformierte Gemeinde.
1. Geist, Alfred, Pastor.
2. Schwichtenberg, H. S., Küster.
3. Rusching, Karl, Bmt.

№ 5.

— Speicher.

№ 6.

B. Nik. Streiff.
— Mosebach, A. J., Kfm.
— Jurgis, Jahn, Dw.
4. Weyer, S., Frau.

№ 8.

B. A. Augsburg, Herrenstr. 2.
1. Schulz, Aug. u. Kath., Frl.
2. Seuberlich, R., Kontor.
3. Gaile, Grete.

№ 10 u. 12.

— Speicher.
— Feitelsohn, J., Metall-Fabr.

№ 14.

B. Otto Skrupske.
1. Ebr. Schule.
2. Assik, J., Brücken-Mstr.
3. Schwager, Jak., Kfm.
4. Kalkbrenner, Konst., Bmt.
5. Bleck, Joh., Schndr.
6. Po[illegible], Kar., Stellmacher.
7. Skrupske, O., Hsb.
8. Hoffmann, A., Wwe.
9. Waldmann, P., Kfm.
10. Zawald, Krist., Modistin.

Reimersstr.

№ 1.

B. Adolf Schwarzbort.
V. A. Kröger, Mühlenstr. 27.
1. Eliasberg, Julie, Wwe.
2. Kuppitz, P., Rechtsanw.
3. v. Bienenstamm, Helene.
4. Glasenapp, K. Fr., SR, Oberlehr.
5. von Hanenfeldt.
6. Baumert, Lud., Oberlehrer.
7. v. Dymsza, Jos., Zollbmt.
8. Seidenmann, Isid., Buchhltr.
9. Vitznuda, K. A., Oberst.
10. Jassinski, F., Rechtsanw.
11. Riesenkampff, G., Rechtsanw.
12. Eliasberg, Jul. Dr. med.
13. v. Bienenstamm, Helene, Frau.
14. Wolpert, Max, Kfm.
15. Kuusik, M., Pension.
16. Müller, Otto, Notär.
18. Schadewald, W., Dw.
19. Sedow, W., Wlad.
20. Dauert, Kristine, Kol.-Hdl.
21. Petersohn, D., Wwe.
22—25. Kusik, M., Küche.
— Dauert, K., Kol.-Hdl.

Reussische Str.

№ 1.

B. Kudrjatschew.
— Gasthaus „Berlin", Inh. M. Raschtschenkow.

№ 3.

— sieh Kämmereistr. 11.

№ 5.

— sieh Sünderstr. 35.

———

№ 2.

B. Alfred Woltner.
— Sikter, A., Holzhdlr.
1. Rubinstein, E. A., Kfm.
2. Kaufmann, Heinr., Musiker.
3. Woltner, Alfred, Hsb.
4. Gode, Klaus, Priv.
5. Slede, Math., Frau.
6. Karklin, K., Hdlr.
— sieh auch Schaalstr. 6.

№ 4.

— sieh Schwarzhäupterstr. 5.

№ 6.

B. Alex. Rosenthal, wohnt Suworowstr. 31a.
— „Amerika", Speisehaus.
— Meyer, Wilh., Hdlr.
— sieh auch kl. Waagestr. 1.

№ 8.

— sieh Sünderstr. 33.

Sandstr.

№ 1—3.

B. Vers.-Ges. Rossija.
1. Weese, F. J., Blumenhdlg.
2. Anspach, Wold., Färberei-Ann.
3. Awot, E., Korsetthdl.
4. Kauke, J., Schndr.
5. Bechshöft & Burzynski, Schreibmaschinen-Hdl.
6. „Rossija", Vers.-Ges., Kontor.
7. Vacuum Oil Komp., Kontor.
7. Potempa, Jul., Kontor.
9. „Volt", Elektrotechn. Büro.
10. Salmlaje, Andr., Hutm.-Mstr.
— Laßmann, Karol., Schndrn.
11. Grudsinski, Ant. Iw.', Pristaw d. 1. Pol.-Distr. d. inner. Stadt.
12. Abolin, Alfr., Portier.
13. Dewalis, Rom., Masch.
14. Apse, Wilh., Dw.
15. Klawin, Ed., Kontordiener.
17. Deters, F. u. M., Frl.

№ 5.

B. v. Helmersen.
— Dsennis & Swedse, Tabakhdl.
1. Dembo, J., Kontor.
2. Fehrmann, J., Kontor.
3. Vogel, M., Frau.
— Schröder, A., Tischlermstr.

№ 7.

B. Karoline Krüger, wohnt Mühlenstr. 34.
1. Bürstenhdl. d. Blinden-Instit.
2. Lingnau, G., Frisirsalon.
3. Jansen, Edg., Kontor.
4. Bieberger, Otto, Techn. Büro.
5. Siebert, D., Kontor.
6. v. Burba, K., Rechtsanw.
7. Michailow, R., Bmt.
8. Sturit, A., Glasschleifer.
9. Ewel, J., Zeitungshdlr.

№ 9.

B. Karl Joh. Nicklas.
— Nicklas, J., Gewehrhdl.
— Roßbandt, J., Mechaniker.
1. Loewicke, O., Instr.-Hdl.
2. Nicklas, Karl, Kfm.
3. Markowitsch, M., Kfm.
4. Konuschkow, N., Bmt.
5. Nicklas, A., Geschäftsf.
6. Kalkstein, Ad., Dw.
7. Jimmerthal, A., Agent.
8. Soboczinski, A., Feilenh.-Mstr.
9. Seewaldt, Jan, Schlosser.
10. Kreutzberg, E., Modistin.
11. Wirkschus, T., Hdlr.

№ 11/13.

B. Nord. Ges. gegens. Kredits.
— Neubau.

№ 15.

B. Vogelsang.
1. Robinson, H., Law & Co., Kont.
2. Timm, Adolf, Graveur.
3. Nord. Dampfsch.-Ges., Kontor.
4. Eberhardt, Wilh., Stellenv.-Bur.
5. Behring, Herm., Damenschndr.
6. Schtschibuk, Z. Mützenmacher.
7. Müller, Lina, Schndrn.
8. Bernhardt, E., Petr.-Hdl.
9. Najchin, S., Mech. Werkst.

№ 17.

B. Johann Reppien.
— Akt.-Ges. f. chemische Holz-Industrie, Kontor.
2. Krukowski, D., Frl.
3. Kerkovius & Co., Kontor.
3. Fraenkel, Gebr., Kontor.
4. Brandenburger, Anna, Wwe.
5. Reppien, J. F., Hsb.
5a. Lange, Viktor, KA, Rentn.
6. Jürgenson, J. A., Bmt.
7. Jachmenko, W. J., Hg.
8. Lauren, A., Hg.

№ 19.

B. Frau Ant. Jaksch, geb. Miram, wohnt Antonienstr. 2.
— Jaksch & Co., J., Lager.
— Genske, A., Blumenhdl.
— Balt. Samenb.-Verb.

№ 21.

B. Jak. Hansen.
— Bergmann, J., Möbel-Hdl.
— Grünberg, Anna, Herren- und Damenkleider-Hdl.

№ 23.

B. Nordische Bank.
— Neubau.

№ 25.

B. Nordische Bank.
— Eppinger, J. & Co., Gewehrhdl.

№ 27.

B. Kreditverein d. Hausbesitzer in Riga.
V. Const. Hausmann.
1. Kreditverein der Hausbesitzer.
2. Förster, Jak., Amtsbote.
3. Bornhaupt, Konrad, Präs. des Waisenger.
4. Münr, Rich. A., Rechtsanw.
5. Müller, Aline, Frl.
6. Bornhaupt, K. K., Rechtsanw.

№ 29.

B. Las. Salomonsohn, wohnt Packhausstr. 5.
V. Jak. Kuhle, wohnt Marienstr. 5.
— Engelhardtshof, Molkereiprod.
1. Leya, Paul, Herrengard.-Hdl.
2. Sarkan, Heinr., Posament.
3. Suwwe, N. W., Schuhw.-Hdl.
4. „Livonia" Bierniederl.
5. Rolssen, Theod., Arzt.
6. Etschin, A. Sch., Kfm.
7. Schneider, A. D., Zahnarzt.
8. Hviid, N., Kfm.
9. Sokolowsky, A., Wwe.
— sieh auch kl. Schmiedestr. 3.

№ 2.

B. Zweite Rig. Gesellsch. gegenseit. Kredits.
— II. Rig. Gesellsch. gegens. Kred.
— sieh auch Jakobsstr. 2.

№ 4.

B. Provisor W. Stamm.
3. Martens, H., Kontor.
4. 5. 6. Rojack, J. A., Agentur „Salamandra"
7. Grün, K., Fotogr. Atelier.
8. Romanowski, U., Portier.

№ 6.

B. Friedr. Lüth, wohnt Elisabethstr. 33, W. 6.
1. Lüth, F., Trikot.-Hdl.
2. Lüth, F., Kontor.
3. Abraham, David, Zahnarzt.
5. Grundmann, Fritz, Dw.
6. Leepkaj, M., Diener.

№ 8.

B. 1. Rig. Ges. gegens. Kredits.
— Blickhan & Robinson, Konfekth.
— Lobeck, Rob., Kontor.
— Ferling, A. & Co., Herrengard.-Geschäft.
— Rabinowitz, N., Kontor.
4. Mey, Edgar, Arzt.
5. Johanson-Johnson, Edg., Buchh.
7. Naichin, S., Klempner.
8. Ferling, A., Schndr.-Werkst.
9. Mazijewsky, Alex. St., Hg.
10. Tatkunas, Pet., Dw.
11. Tirrum, H., Buchbinderei.

№ 10.

B. 1. Rig. Ges. gegens. Kredits.
V. Karl Tobien.
1. Erste Rig. Ges. gegens. Kredits.
2. v. Krukowsky, A., Friseuse.
3. Andreas, K., Arzt.
4. Lehr, B., Hg.
4a. Poelchau, O., Rechtsanw.
5. Poelchau, Math., Oberpast.-Wwe.
6. Hegold, O., Kfm.
7. Bischoff, D., Elektrotechn.
8. Berg, Gottliebe, SR.-Wwe.
9. Lopatin, M., Postbmt.
10. Stengel, K., Wwe.
11. Schroeder, Adelh., Frl.
12. Stein, Marie, Musiklehrerin.
13. Winter, E., Stickerin.
— Sieh auch Brauerstr. 1.

№ 12/14.

B. Ilja Iw. Bobrow.
— Bobrow, J. J., Kol.-Hdl.
1. Oehlrich & Co., A., Kontor.
2. Lyra, Rich., Kontor.
3. Hartmann, Wilh., A.-G., Kontor.
4. Teraud, Wilh., Arzt.
5. Bobrow, Ilja Iw., Hsb., Kfm.
6. Schneiders, Wilh., Priv.
7. Skulte, Jenny, Frl., Pension.
8. Steinau, Pet., Kommerzb.-Bmt.

№ 16.

B. Karoline Heß' Erben.
— Meschgail, P., Schndr.
1. Petersohn, Th., Kol.-Hdlr.
2. Albrecht, J., Schreibw.-Hdl.
3. Hermann, W., Tschlr.
4. 5. Lewin, J., Möbelhdl.
6. Neuberg, A., Arzt.
7. Schultz, E., Wwe.
8. Goertz, Amanda.
9. Schilasko, T., Hg.
10. Lebedew, Konst., Maler.
11. Pluhm, M., Bmt.
12. Lindner, H., Tapezier.
13. Mileika, D.

№ 18.

B. Jos. Kramer, Säulenstr. 76.
— Joelson, F., Galanteriew.-Hdl.
— Wainstein, B., Möbellager.
— Werner, J., Blumenhdl.
1. Feldstroem, B., Zahnarzt.
2. Eliaschew, J. S., Rechtsanw.
3. Michelsohn, A., Kfm.
4. Moelcke, Emma, Frau.

№ 20.

B. 2. Rig. Ges. gegens. Vers. gegen Feuer.
1. Jacobsohn, Const., Damen-Konf.
2. Löffler, G., Buchhdl.
3. Jacobsohn, Const., Kfm.
4. 2. Rig. Ges. gegens. Vers. gegen Feuer.
5. Evensen, Eivind, Kfm.
6. Eglit, J., Frau.
7. Schilling, J., Frl.
8. Frantzen, A., Frl.
9. Wagner, J., Buchdrucker.
10. Volck, Eugen, Buchdrucker.
11. 12. Löffler, G. Buchbinderei.
13. Illigson, A., Frl.
14. Rückweil, Otto Fr., Zuschndr.
15. Norgell, Ant., Dw.

№ 22.

B. G. Armitstead, wohnt Marstallstr. 19.
V. F. Herrmann, Mühlenstr. 106.
— Krauß, F., Kontor.
— Assoz.-Möbel-Mag., Filiale.
1. Kettner, Fr., Mech. Werkst.
3. v. Kuhlberg, A., Kontor.
— Italienisches Konsulat.
5. Tresselt, J., Pianofortefabr.
6. Hindin, S. J., Kontor.
7. Eglit.
8. Kettner, Fr., Schlossermstr.
10. Päi.

№ 24.

B. G. Armitstead, wohnt Marstallstr. 19.
— Chatkewitsch, A. G., Lampenhdl.

№ 26.

B. George u. Edgar Armitstead, wohnen Marstallstr. 19.
V. F. Hermann, Mühlenstr. 106.
1. Schepelew, N., Werkst. f. Silb.-Arbeit.
3. 4. Uppeneek, Th., Vogelhdl.
5. Langmann, Fr. Fr., Holzwr.
6. Simon, A., Agent.
7. Schkilter, A., Dw.
8. Wegelin, K., Wwe.

№ 28.

B. Friedmann und Klugmann.
2. Bekker, J., Stauer.
3. Danson, A., Knecht.
4. Dessler & Perl, Kontor.
5. Strauß, Schneider.
6. Kolininsky, J., Bmt.
8. Memis, Kas., Dw.
9. Dworischki, M., Zollbes.
10. Luhs, E., Kutscher.
11. Schausse, P., Diener.
12. Sarrin, A., Schuhm.
13. Reekstin, J., Hdlr.

№ 30.

B. Friedmann und Klugmann.
2. Perl, M., Kfm.
— Brinkmann, J., Kontor.
— Remy. H., Zahnarzt.
4. Frankmann, Anna, Wwe.

№ 32.

B. Spence.
V. Frau A. v. Haken, wohnt Jägerstr. 1, W. 1.
1. Pawlow, A., Buchhdlr.
3. Neumann, A., Pianof.-Mag.
4. Schabert, Arth., Dr. med.
5. Schneider, Leihbibliothek.
6. Zech, Rud. Herm., Kfm.
7. Pfeiff, W., Dw.
8. Jacobsohn, L., Hdlr.
9. Rosenfeldt, K., Exped.
10. Witol, J., Goldschmidt.

№ 34.

B. Sophie Pychlau.
— Meltzer & Co., Kontor.
— Rig. Dampfschiff.-Ges., Kontor.
1. Pychlau, Soph., Wwe.
2. Kehrhahn, Heinr., Kfm.
4. Möller, Arnold., Frl.
5. Druwa, J., Hg.
7. Stuhr, A., Dw.

№ 36.

B. Amine v. Gizycki.
— v. Gizycki, G., Rig. Musiksch.
— Vietinghoff-Scheel, Geschw.
— Francis & Co., Damen-Frisirsalon.
— Starobinsky, Jak., Lehrer.
— Diezmann, Jan, Milchhdl.

№ 38.

B. Die Stadt Riga.
— Konventsquartier der Korporation „Rubonia".
— Karklin, Karl, Oekonom.

Sandstr., kl.

№ 1.

B. Jak. Hansen.
1. Welzer, Math., Seltershdl.
2. Masing, Alex., Mech. Werkst.
3. Mack, E., Mod.
4. Müller, Jul. R., Kontor.
5. Niemann, Rob., Kontor.
6. Rubin, M. B., Kfm.
— Lapping, Karl, Dw.

№ 3.

B. Hirschberg, Feige.
V. Pet. Kikut, kl. Pferdestr. 3.
1. Petersohn, Mart., Bildhauer.
1. Maurach, G., Vergolder.
2. Bürger, Meyer, Makler.
3. Friedmann, B., Makler.
4. Abramowitsch, S., Kfm.
5. Klink, Saul, Agent.
6. Zikowsky, E., Uhrm.
7. Kaptein, P., Knecht.

№ 5.

B. Elsa Scheffler.
— Goltz & Co., W., Buch- und Musikalienhdl.

№ 7.

— sieh kl. Schmiedestr. 10.

№ 9.

B. J. Plume, wohnt Schulenstr. 28
— Neubau.

№ 11.

B. Th. Lange's Erben.
1. Hückstedt, Karl Feilenh.-Mstr.
2. Lange, Klara, Musiklehr.
3. Lange, Amalie, Wwe., Hsbn.
4. Butkewitsch, Wlad., Bmt.
5. Ostenheim, L., Buchdrucker.
6. Aksjutow, F., Schuhm.
7. Bortkewitsch, A., Buchb.
8. Taube, Heinr., Literat.
9. Schigur, Flor., Wwe.
10. Hasenfuß, Emilie.
11. Schatte, Georg, Feilenh.-Mstr.

№ 13.

B. Jak. Willemsohn.
1. Oehlrich & Co., Petr.-Niederl.
2. Kigul, K.. Damen-Frisirsalon.
3. Libbert, E., Schneidermstr.
4. Willemsohn, Jakob, Hsb.

№ 15.

B. J. M. Osin.
— Cheifetz, J., Posament.
1. Kullmann, M., Kleiderhdl.
2. Jutter, J., Oekonom.
3. Mirwis, B. H., Schndr.

№ 17.

B. Dr. Sch. Kramer.
1—6 sieh Pferdestr. 3.
7. Siebert, O., Buchbinder.
8. Katinas, G., Frisör.

№ 8.

B. Baron Lieven.
V. Ant. Maeltzer.
1. Maeltzer, Ant. u. Anna, Priv.
2. Sandersohn, C., Malermstr.
3. Jordan, L., Posament.

№ 10.

B. Marianna Andersohn, wohnt Weberstr. 8.
— Kulmann, L., Milchhdl.
1. Lutz, J., Handschuhm.
2. Bundsche, M., Frl.
3. Spohr, P., Frl.
5. Graschulis, K., Kellner.
6. Kruhmin, V., Bauuntern.

№ 12.

B. M. S. Bessmertni.
— Weinberg, Klinik.
— Neumann, Karl, Kol.-Hdl.
1. Wießner, Rich., Buchb.-Mstr.
3. Goehrken, Jul. u. Minna, Tanzl.
5. Stuve, John, Kontor.
5a. Heymann, N. Is.', Kfm.
6. Wasbutzki, M., Kfm.
7. 8. 9. Riwosch, N., Ebr. Gymn.
9. Aeckerle, F. J., Direktor.
10. Meisch, Erich, Prokurist.
11. Finadejew, Nik., Dw.

Schaalstr.

№ 1.

B. Neron Woronzow.
— Potapkin, S. S., Kol.-Hdl.
— Kusubow, A. M., Gemüsehdl.

№ 3.

B. Pawel Semenow, wohnt Nikolaistr. 8.
— „Jakor", Restaurant. Inh.: S. Molotschajew.

№ 5.

B. Kudrjatschew.
— Schawlow, Annette, Manuf.-Hdl.
— Schnor, Joh., Galanteriew.-Hdl.
— sieh auch Jungfernstr. 10.

№ 7.

B. Otto Spilcker, wohnt Elisabethstr. 23.
— Olissow, M. P., Manuf.-W.-Hdl.
— sieh auch Jungfernstr. 8.

№ 9/11.

B. Frau Ant. Jaksch, geb. Miram, wohnt Antonienstr. 2.
— Jaksch & Co., J., Porzellan-, Glasw. u. s. w. Hdl.

№ 13.

B. Gust. Lösevitz's Erben.
V. G. Dalitz, wohnt Waldstr. 4a.

— Akt.-Ges. vorm. Holm & Co., Tuchhdl.
— sieh auch kl. Neustr. 2.

№ 2.

B. Die Gesellschaft „Ressource".
— Kirstein, C. B., Seifenhdl.
— Buttning, L., Modew.-Hdl.
— Scholemow, J., Schuhw.-Hdl.

№ 4.

B. C. Hartmann, wohnt Georgenstr. 1, W. 3.
1, 2. Angelbeck & Co., Th., Kol.-H.
4. Bergmann, B., Kfm.
5. Nowikow, L., Hdlr.
6. Taube, E., Frau.
7. Lihns, Karl, Dw.

№ 6.

B. Alfred Woltner, wohnt Reussische Str. 2, W. 3.
— Balk, Karl, Niederlage.
— Wissotzky, D., Schuhw.-Hdl.
— sieh auch Reußische Str. 2.

№ 8.

— sieh Kämmereistr. 7.

№ 10.

B. Kusubow.
— Meyer, Th., Fleischw.-Hdl.

Scharrenstr.

№ 1.

B. Ernst Kerkovius.
— sieh auch Kalkstr. 32.
— Kerkovius, Ernst, Kfm.
— Kerkovius, Felix, Hg.
— Kerkovius, Ernst jun., Hg.

№ 3.

B. Marie Hartwig u. deren Kinder,
V. Oskar Hartwig, Karolinenstr. 13.
1. Mekler-Etin, Zahnärztin.
2. Waape, Hugo, Kfm.

№ —.

— Hamster, A., Fleischhdl.
— Strauß, Fr., Fleisch- u. Wursthdl.
— Scheffler, Emil, Fleisch- und Wursthdl.

№ 5.

B. J. Rings, wohnt Moskauer Str. 76.
— Jawoisch, M., Fruchthdl.

№ 7.

B. Herm. Rukeyser, Albertstr. 9, W. 3.
1. Löwensohn, Paul, Kontor.
2. Löwensohn, Paul, Kfm.
3. Löwensohn, Meyer, Kfm.

№ 9.

B. Jak. Jansohn's Erben.
— Schiebuhr, H., Pelzhdl.
— Struppe, J., Schlosserei.
— Petersohn, K., Restaurat.
1. Jürgensohn, Lina, Modistin.
2. Hirschowitz, Samuel, Kfm.
3. Treumann, K., Hg.
4. Austreich, Edm., Schndr.
5. Schiebuhr, Heinr., Kürschner.
6. Sirdsin, Anna, Frau.

№ 11.

B. Adolf Weiß.
1. Weiß, A., Huthdl.
2. Labrenz, J., Strickw.-Hdl.
3. Labrenz, Henriette, Hdlrn.
4. Aschmann, M., Schndr.
5. Weiß, Adolf, Hutmachermstr.

№ 13.

B. Dr. phil. Arnold Plates, wohnt Todlebenboul. 3.
— Adler, C. F., Schuhw.-Hdl.
1. Reissner, A. u. W., Geschw.

№ 15.

B. Joh. Mitschke's Erben.
V. Edg. Mitschke, wohnt Marstallstr. 32.
— Ligus, G., Herrengard.-Hdl.

№ 17.

B. Die Petri-Kirche.
2. Trambatzky, D., Fleischhdl.
3. Lewin, Ch., Fleischhdl.
4. Kanter, D., Fleischhdl.
5. Harras, J., Fleischhdl.
6. Kurrin, Beile, Fleischhdl.
7. Wulff, Jakob, Eßwarenhdl.
8. Gawronsky, Efr., Fleischhdl.
9. Kurzmann, M., Fleischhdl.
17. Gailit, Nik., Geflügelhdl.

№ 19.

B. Die Stadt Riga.
1. Kill, Wera, Wwe.
2. Wittmundt, Jul., Hdlrn.
3. Göring, W., Wwe.
4. Poles E., Frl.
4. Freimann, Leon, Hg.

№ 21.

B. Braun's Erben.
V. Hugo Frey.
1. Lewinsohn, Suss., Wäschehdl.
2. Pfützner, Karl, Schuhm.
3. Schiffmann, E., Buchhdl.
4. Schwartz, H., Kfm.
5. Kanter, A. L.
6. Held, Ottomar, Beleucht.-Insp.
7. Soloweitzik, Abr., Juwelier.
8. Kaufmann, H., Wwe.
9. Frey, Hugo, Kassir.
10. Jakobsohn, Karl Obsthdlr.
11. Blau, Anna, Putzm.

№ 23.

B. A. Wintsch, Scheunenstr. 22.
V. Anna Poeck, wohnt Petrifriedhofstr. 13, W. 2.
— Schwarzbort, Johanna, Kol.-Hdl.
— sieh auch Petrifriedhofstr. 13.

№ 25.

B. A. R. Kause, Scheunenstr. 26a.
V. Ottilie Hauck.
— Scheer, J., Kleiderhdl.
— Borkum, Huthdl.
— Politur, R., Gas- u. Wasseranl.
— Hauck, E., Mech. Werkst.
— Dobromyslow, M., Mützenhdl.
1. Hauck, Ernst, Messerschm.
3. Wiebeck, Gottl., Schuhmacher.
5. Politur, R., Mechaniker.
6. Michelson, L., Uhrmacher.
7. Gladrof, Joh., Schuhm.
9. Sikka, Ros., Frau.
10. Lassmann, Malw., Aufwärterin.
11. Jannson, Chr., Schndr.
12. Antin, A., Frau.
14. Pulge, Wilh., Schndr.
15. Org, Alex., Schuhmacher.
17. Laugal, Ans, Schiffsarb.
19. Waschke, Franz, Tschlr.
20. Bajar, Kath., Dw.
23. Michailowitsch, Annette, Fr.
25. Kohzer, Alb., Schuhmacher.

№ 2.

B. Geschwister Müller.
V. Frau W. von Czudnochowski, wohnt Kalkstr. 30.
— Dobkewitsch, J., Kol.- u. Weinhdl.
— Jakob, A., Färberei-Annahme.
— Sehje, Ludw., Gold- u. Silberwaaren-Hdl.
— sieh auch Kalkstr. 30.

№ 4.

B. Therese Hirschfeldt.
1. Danziger, A., Färberei-Annahme.
2. Thielmann, C., Delikateßhdl.
3. Thielmann, C., Kfm.
4. Richter, Adolf, Adreßbücher-Bur.
5. Lövy, Samuel, Kfm.
6. Hirschfeldt, Therese, Hsb.
7. Sarkan, J. P., Getreidehdlr.
8. Selbert, K., Schndrn.

№ 6.

B. Malwine Deubner.
— Sutting, M., Pelzhdl.
— Kanter, R., Wäschehdl.
— Fichtel, J., Hutmacher.
2. Deubner, Malw., Hsb.
3. Hermann, A., Frau.
4. Scheidereiter, J., Hg.
5. Sutting, M., Putzm.

№ 8.

B. Taube.
— Kattchee, W., Strickw.-Hdl.
— Intze, E. K., Drahtw.-Hdl.
2. Leya, J., Schndr.-Mstr.
4. Taube, N., Wwe.

№ 10.

B. Konvent zum heiligen Geiste.
— Goegginger, H., Lebensmittelhdl.

№ 12.

B. Konvent zum heiligen Geiste.
— Rigaer Molkerei, Niederlage.

№ 14.

B. Konvent zum heiligen Geiste.
— Kirstein, C. B., Seifenhdl.

№ 16.

B. Konvent zum heiligen Geiste.
— Reißner, W. u. A., Wäschehdl.

№ 18.

B. A. J. Jacoby, wohnt Elisabethstr. 71.
— Birk, Joh., Posamentier.
— Pinzker, J., Frisirsalon.
1. Schöning, A., Mod.
2. Braun, E., Buchhltr.
3. Esergail, P., Frl.
5. Tosche, J., Schuhm.
7. Schaurell, E., Mod.
8. Bodnew, Sch., Tapez.
9. Gulbe, Th., Unternehmer.

№ 20.

B. Die Petri-Kirche.
— Lewy, Sch., Kol.-Hdl.

№ 22.

B. Eck'sche Stiftung.
V. Paul v. Vegesack, wohnt Georgenstr. 3.
1. Tomaszewsky, G., Wwe.
2. Sonne, E.
3. Berg, E., Wwe.
4. Rohwedder, Aug., Wwe.
5. Gergelewitz, M., Wwe.
6. Stohke, A.
7. Schmiedeberg, W.
8. Ciron, Elis., Wwe.
9. Buttler, F.
10. Seifert, C.
11. Wilde, R.
12. Gebhardt, G.
13. Heß, W., Wwe.

№ 24.

— Johannis-Kirche.

Scheunenstr.

№ 1.

B. Henriette Scheuber, wohnt Kirchenstr. 19.
V. W. Kalckbrenner, wohnt Kalkstr. 23.
— sieh auch Kalkstr. 23.
— Zeising, A., Drogenhdl.

№ 3.

B. Emil Maurach, wohnt Theaterboul. 1.
1. Müller, Hugo, Putzgesch.
2. Preß, M., Mod.
3. Grimm, Math., Mod.
4. Rubin, Judel, Hg.

№ 5.

B. Johannes Donner.
— „Viktoria", Schirmfabrik.
— Kron, Sarah, Korsetthdl.
— Witt, G., Schiffsmakler.
3. Seemel, G., Schndrmstr.
4. Berg, E., Hg.
— Salmkaje, A., Hutm.-Werkst.
— sieh auch Stegstr. 1.

№ 7.

B. Henriette Scheuber, wohnt Kirchenstr. 19.
V. W. Kalckbrenner, wohnt Kalkstr. 23.
— Neubau.

№ 9.

B. Henriette Scheuber, wohnt Kirchenstr. 19.
V. W. Kalckbrenner, wohnt Kalkstr. 23.
— Scheuber, Georg, Manuf.-W.-H.
— Maurach, Emil, Buch- u. Musikalien-Hdl.
— v. Voigt, R., Not. publ.
— Müller, Jakob, Böttchermstr.
— Müller, Math., Frl.
— Kowalew, Elisabeth Aug., Wwe.
— Bergwitz, Aug., Frl.
— Freymann, Marie, Wwe.
— Seidenberg, Edm. Ad.', Buchhdlr.
— Durst, Harald, Hg.

№ 11.

B. Die Stadt Riga.
— Gabai, S., Tabakhdl.
— Rig. Steuerverwaltung.
— Ohse, G., Frisier-Salon.
— Diezmann, E., Buchhdl.
1. Pirotzky, Jul., Amtsbote.
2. Strowig, Herm., Portier.
3. Schwager, Joh., Portier.

№ 13.

B. J. Krakau.
— Bergbohm, Alex., Gummiw.-Hdl.
— The Royal Biograph.

№ 15.

B. Jul. Heinr. Zimmermann.
V. Andersen, Alex. F., wohnt Alexanderboul. 6, W. 4.
— Zimmermann, Jul. Heinr., Musikinstr.-Hdl.
— Mülhens, Frd., Parfümeriehdl.
3. Bergbohm, Al., Lagerräume.
6. Sarapu, J., Dw.
7. Zimmermann, J. H., Werkst.
8. Stowasser, Hans.

№ 17.

B. Karl v. Stamm's Erben.
— Allunan, Arved, Opt. Instr.-H.
1. Chmielewski, Vinc., Not. publ.
2. Finkelstein, O. B., Rechtsanw.
2. Tanin, P. M., Rechtsanw.
3. Wulsow, S., Dentiste.
4. Sarrin, A., Pension.
5. Ulinsky, J., Ladendiener.
6. Lenkowski, Diener.
7. Pyol, Aug., Diener.
8. Keßler, L., Makler.
9. Lukstin, Karl, Dw.

№ 19.

B. Anna Stahlberg.
— „Automat," Restaurant.
— Jenisch, W., Kaffee-Hdl.
— Klaczko, Max, Buchf.-Lehrer.
— Stahlberg, Anna, Hsb.
— Schlisslewitz, Marie, Hgn.
— Starcke, Cäcilie, Frl., Lehrn.
— Zinowsky, F., Zahnarzt.
— Grundmann, Eug., Frl.

№ 21.

B. N. Kymmel.
— Kymmel, N., Buchhdl.
— sieh auch Pferdestr. 27.

№ 27—31

B. Die Rigaer Commerzbank.
1 2. Rigaer Kommerzbank.
3. Arenstamm, S., Schreib- und Zeichenmat.-Hdl.
1. Buchhalterei d. Rig. Commerzb.
2. Sprohge, J., Bankdiener.
3. Swanitais, J., Bankdiener.
5. Iwanow, P., Bankdiener.
6. Petrick, Ludw., Bankbmt.
7. Iwanow, Alex., Artellschtschik.
8. Pukschtis, K., Bankdiener.
9. Carlsonn, M., Bankbmt.
10. Gorbunow, Alex., Artelltschik.
11. Tallad, C., Bankdiener.
12. Lubbin, D., Dw.
13. Pukke, C., Frau.
14. Pastor, A., Heizer.
15. Kimont, Ant., Bankdiener.
16. Archiv der Rig. Commerzbank.
17. Lasding, C., Bankdiener.
19. Duschel, Joh. G., Bankdiener.
20. Molostow, Wass., Artellschtschik.

№ 33.

B. Vers.-Ges. „Rossija".
— sieh Sandstr. 1/3.

№ 2.

— sieh Kalkstr. 25.

№ 4.

B. Aug. Chomse, geb. Hannemann.
V. Rich. Chomse, wohnt Kirchenstr. 25, W. 1.
1. Blumberg, Nik., Leder- u. Schuhwaaren-Hdl.
2. Peters, P. H., Tee- u. Kaffee-Hdl.
— sieh auch kl. Jungfernstr. 10.

№ 6.

B. Albinus Langer, Eugen, Emil u. Eduard Kappeller.
V. Albinus Langer.
— Kroß, F., vorm. Gebr. Mey, Tabakhdl.
— Brandenburg, Rich., Tuchhdl.
— Stahlberg & Co., Hutmagazin.
1. Langer, Albinus, Kfm.
2. Kappeller, Ed., Aeltester.
3. 4. Brand, O., Damenkonfektion.
5. Westernhagen, M., Dentist.
6. Brand, O.
7. Brand, O.
8. Kappeller, Eug., Sparkassenbmt.
9. Schönberg, Wilh., Tischlermstr.
10. Jakobsohn, Peter, Hdlr.
11. Tukkis, Franz, Dw.

№ 8.

B. Paul Herrmann, wohnt kl. Münzstr. 2.
— Oestberg, Joh., Modew.-Hdl.
— sieh auch kl. Münzstr. 2.

№ 10.

B. Pfeiffer.
— Pfeiffer, G., Schirmfabr.

№ 12/14.

B. S. Elbeck.
— Plocek, B., Blumenhdl.
— Dshaparidse, D. G., Weinhdl.
1. Thonberg, Gotil., Arzt.
2. Dshaparidse, D. G.
3. Bonneval, M., Frl.
— Preedit, Jur, Dw.

№ 16.

B. Heim Blankenstein, wohnt Basteiboul. 6.
— Brockhausen & Co., W., Korsetth.
— Ernstson, A., Korbhdl.
1. Benk, J., Schuhm.
3 4. Jlg. Wollweb., Manuf.-W.-H.
5. Klimowitsch, Nik.
6. Glasermann, A., Zahnarzt.
7. Lewin, Sch., Schndr.
8. Mühlhardt, Helene, Mäntelnäht.
10. Freymann, J., Buffetier.
11. Usowitsch, Jgn., Dw.
12. Leimann.
— sieh auch Kaufstr. 2.

№ 18.

— sieh Kaufstr. 1.

№ 20.

B. N. Kieseritzky's Erben.
V. W. Kieseritzky.
— Schwan-Apotheke.
— Kieseritzky, Franz., geb. Felser. Wwe., Apoth.-Besitzerin.
— Kieseritzky, Ella u. Joseph.. Frl.
— Kieseritzky, Eva, Apoth.-Geh.

№ 22.

B. Löbmann, Weiß und Laurenzitsch.
V. Frieda Rusch, Suworowstr. 25.
— Berg, Adalb. G., Uhrenhdl.
— Wintsch, A. Handschuh-Hdl.
— Müller, E. E., Frisier-Salon.
— Kahn, B., Tabakhdl.
— sieh auch kl. Jakobsstr. 2.

№ 24.

B. Gust. Landenberg, wohnt Neustr. 9a, W. 4.
— Landenberg, E., Putzw.-Hdl.

№ 26.

B. Joh. K. Donner.
— Donner, J., Schirmhdl.
— Schipolowski, E., Modehdl.
— sieh auch Neustr. 5.

№ 26a.

B. A. R. Kause.
— sieh auch Neustr. 7.
— Kause, A. R., Messerw.-Hdl.

№ 28

B. C. Jansohn.
1. Jansohn, C., Gold- u. Silberwaaren-Hdl.
2. Jansohn, Carl, Juwelier.
4. König, E., Frl.
5. Lange, J., Hauswächter.

№ 30.

B. Rich. Kröpsch Erben.
— Kröpsch, A., Konditorei, Weinhdl. u. Restaurant.
1. Kröpsch, Johanna, Wwe.
2. Kröpsch, Alb., Kfm.
3. Kalning, Jul., Hg.

Schloßplatz.

№ 1.

— Hauptwache.

№ 3.

B. Die Krone.
— Sweginzow, Alex. Nik.', Geheimrat, Livl. Gouverneur.
1. Jljinsky, Konst. K., Kanzleidir.
2. Livl. Gouv.-Ztg., Typogr. u. Red.
4. Livl. Gouvern.-Regierung.
5. Liewe, Joh., Dw.
6. Kotow, Wass. G., Kutscher.
7. Kanzlei der zeitw. Geheimpolizei der Gensdarmerie.
7. Schwartz, Jakob, Portier.
9. Swirgsdin, Simon, Kurier.
10. Medwed, Arseni, Oberdwornik.
11. Orlan, Peter, Schutzmann.
12. „Uspensky" Schloß-Kirche.
13. Livl. statist. Gouv.-Komitee.
14. Awotin, Aug., Ger.-Dieener.
16. Livl. ev.-luth. Konsistorium.
17. Livl. Gouverneurs-Kanzlei.
22. Eichler, Karl, Geschäftsf. d. Bau-Verwaltung.
22. Livl. Gouv.-Bau-Abteilung.
24. Livl. Gouv.-Beh. f. Städte-Ang.
25. Livl. Gouv.-Zeichen-Kammer.
— Livl. Gouv.-Veterinär-Abt.
25. Akimoff, N. D., Geschäftsf. d. Gouv.-Zeichen-Kammer.
32. Livl. Gouv.-Medizinal-Abt.
33. Skurjat, Jw., Kanzleidiener.
43. Christianowitsch, A. S., Kanzlei-Dir.-Geh.
45. Friesendorff, Ernst Ed.', Gouv.-Architekt.
48. Franzus, Heinr., Masch.
49. Livl. Gouv.-Verw. für Bauern-Angelegenheiteen.
52. Rig. Kreispol.-Verwaltung.
53. Kollegium der allg. Fürsorge.
55. Innere Zensur, Kanzlei.
56. Morosow, Alex. Jak., Kurier d. Geheimpolizei.
57. Malzwell, Gust. J., Kurier.
59. Archiv d. Livl. Gouverneurs.
60. Ossipitschik, Alex., Gerichtsdiener.
61. Mikschus, Felix, Ger.-Diener.
62. Jwanow, Jw. Mich.', Exekutor d. Gouv.-Reg.
— Obraszow, Alex. Paw., Geschäftsf. d. Gouv.-Reg.

№ 5.

B. Die Römisch-Kathol. Kirche.
1. Kanzlei der kathol. Kirche.
2. Tschernawski, Pet., Kirchendien.
3. Burzynski, A., Kaplan.
4. Skokowski, F., Vikar.
5. Silowitsch, Peter, Vikar.
6. Wenzlaw, M., Religionslehrer.
7. Franzkewitsch. W., Vikar.
8. Polobinski, Joh., Kirchendiener.
9. Nedela, Adolf, 2. Organist.
10. Dukalsky, Mich., Relig.-Lehrer.
11. Scharkis, Kasim., Küster.
12. Kajrewicz, Kasimir, Organist.
13. Bujwid, Anton, Lehrer.
14. Petschko, Jw., Portier.
15. Ritzel, Matth., Lehrer.
16. Kathol. Kirchenschule.
17. Matzejun, Mich., Dw.

№ 2.

B. Die Krone. (Kur. d. Lehrbez).
2. Prutschenko, S. M., Kurator.
3. Tolmatschew, Alex. Nik.', SR, Inspektor.
4. Zaltvajew, K. J., Direktor.
5. Bukowitzky, G. L., Kreisinsp.
6. Kanzlei d. Rigasch n Lehrbezirks.
7. Kieselbasch, Alex., Architekt.
— Kieselbasch, Anna, Arzt.
8. Radionow, Timof., Diener.
9. Busarow, Jw., Diener.
10. Putring, Dav., Dw.

№ 4.

B. Ludw. Klüßmann.
— Wassin, Jak., Kol.-Hdl.
— „Hotel de St. Petersbourg."
— Klüßmann, Ludw., Hotelbes.

Schloßstr.

№ 5.

— Katholische Kirche.
— sieh Schloßplatz 5.

№ 7.

B. J. Balkin's Erben.
V. Herm. Hardell, wohnt kl. Newastr. 8, W. 5.
— Harff & Heydemann, Kontor.
— Altmoken Meierei-Prod.-Hdl.
1. Mazejewski, A., littausche Buchdg.
2. Beckmann, G. M., Kontor.
3. Reymann, Harry, Kontor.
5. Reymann, H., Kfm.
6. Jegorow, F., Kfm.
7. Werner, J., Bmt.
8. Reymann, M., Hg.
9. Pauful, Karl, Dw.

№ 9.

B. W. Bockslaff, wohnt Schloßstr. 18.
1. Rathfelder, G., Masch.-Schlosser.
2. 3. Bockslaff, W., Bureau.
4. v. Tomaszewski, E. Kontor.
5. Lenz, Karl, Kfm.
6. Lenz & Rudolff. Kontor.
7. v. Rosenberg, Harald, Rechtsanwalt.
8. Moreland & Sons, E. J., Kont.
9. Schoultz-Ascheraden, Fr., Baron.

№ 11.

B. Englischer Club.
V. A. Kroeger.
— Englischer Klub.
— Kroeger, Alexand., Verwalter.

№ 13/15.

B. Alex. Mentzendorff, Kaufstr. 7.
1. Kaufmanns-Kammer.
2. Dombrowsky, Aug., Kontor.
3. Thau, R., Samenhdl.
4. Auskunftei Schimmelpfeng.
5. Stephany, Max, Pastor.
6. Laurentz, Harald, Arzt.
7. Jacobsohn, Herm. Kfm.
8. Fahrbach, Georg Fr., Kfm.
9. Grunau, Leonh., Aeltester.
10. Ballod, Alex., Kfm.
— sieh auch Küterstr. 5.

№ 17.

B. Arv. Juchter's Erben.
1. Burchard, E. F., Kontor.
2. Kerkovius, H., Kontor.
2. Chorol, L. Tscherk, Zuckerfabr., Kontor.
3. Rig. Warenl.-Ges. Orkin & Co.
4. Cholewo, J., vereid. Rechtsanw.
5. Pagelsen, Ernest., Frl.
6. Link, Jan, Diener.
7. Behrsing, Simon, Dw.
8. Dokterof, J., Diener.

№ 19.

— sieh Küterstr. 1.

№ 21.

B. Familienlegat W. Basse.
V. Rich. W. Basse, Schulenstr. 11.
— Rig. Agentur d. Russ. Ges. f. Dampfschiffahrt u. Handel.
— Rig. Schnelldampfer-Ges.
— Russ.-Balt. Dampfschiff.-Ges.
— Helmsing & Grimm.
— Ossekin, W. F., Kol.-Hdl.
— Prieskorn, Th., phot. Bedarfsart.
— Schrader, J., Diener.
— Behr, Jürgens, Dw.

№ 23.

B. Rigaer Börsenbank.
V. E. Thomas, wohnt Domplatz 17.
— Rig. Börsenbank, Geschäftsräume.

№ 25.

B. Die Dom-Kirche.
— Grothuß, A. Baron, Buchdruck.

№ 6.

B. Ed. Krause, Nikolaistr.
1. Reitzberg, Rob., Buchdruckerei.
2. Jute-Manufaktur, Kontor.
3. Sperling, A. B., Kfm.
4. Müller, O. Bmt.
5. Ede, Adolf Kontorbmt.
6. Osolin, K., Buchbinder.

№ 8.

B. L. N. Woronzow's Erben.
1. Nord. Dampfschiff.-Ges., Kontor
2. Swaigsne, P., Dw.
3. Weltner, Paul, Kontor.
4. Woronzow, A., Hg.
5. Penner, W. H., Frau.
6. Welikanow, S. A., Wwe.
7. Tennisberg, J., Hdlr.
8. Musis, Karl, Diener.
9. Johanson, Mart., Tschlr.

№ 10.

B. M. Petschirstecher.
1. Pischinsky, Joh., Kol.-Hdl.
2. Petschirstecher, M., Goldschmied,
3. Wittkin, Th., Lithograf.
4. Petschirstecher, M., Goldschmied.
5. Martinson, G., Hg.
6. Müller, P., Juwelier.

№ 12.

B. Die Krone.
— Livl. Kameralhof.
— Livl. Gouv.-Wehrpfl.-Komm.
— Kanzlei d. Steuerinsp. für d. Kreis Riga.
— Rodkewitsch, Nik. N., Kameralhofbeamter.
— Leimann, K., Portier.
— Lagosch, J. S., Dw.

№ 14.

B. Griechisch-katholisch. Konsistorium.
V. M. Zwetikow.
2. Lossky, M. J., Arzt.
3. Griechisch-katholisch. Konsistorium.
4. Sokolow, P. P., Sekretär.
5. Erdmann, W. W., Tischvorsteher.
6. Kriwoschein, J. P., Tischvorst.
7. v. Glauer, S. St., Tischvorst.
8. Lossky, A. J., Archivar.
9. Kletneek, Chr. J., Tischvorst.
10. Gerassimow, S. Registrator.
11. Strauß, M., Wwe.
— Weppert, K., Kol.-Hdl.

№ 16.

B. Die Firma Georg Thalheim.
— Thalheim, Georg, Kontor.
5a. Schmidt, Karl, Jng.
6. Wapscha, J., Dw.

№ 18.

B. Hugo Bockrodt, Elisabethstr. 17.
— Juchter, Harry, Kontor.
1. Kirbis, M., Schneidermstr.
2. Holck & Co., J., Kontor.
3. Laurentz, John, Prof.
4. Jesser, J. C., Kontor.
5. Kaehlbrandt, A., Rechtsanw.
6. Reusner, Arth., Rechtsanw.
7. Bockslaff, W., Architekt.
8. Schulinus, Th., Expeditor.
9. Rubbert, Bernh., Veterinär.
10. Dorogusch, Peter, Zollbes.
12. Rothberg, P., Hg.
13. Afimja, W., Dw.
13. Leepkaul, Krisch, Dw.

№ 20.

B. Rig. Börsen-Verein.
2. Chait, Filipp, Wäscherei.
3. Germaise, B., Möbelhdl.
5. Massold, J., Diener.
6. Goertchen, C. F., Buchb.-Mstr.
7. Glodenas, Dom. Wächter.
8. Norkus, J., Kontordiener.
9. Schettler, R., Kontordiener.
10. Erting, E., Dw.

№ 22.

B. Arved Torp und Milly Ernstsohn.
V. Arvid Torp.
1. Ruth, F., Frisier-Salon.
2. Blumenau, Leont., Kfm.
3. Ernstsohn, Ed., Buchhltr.
4. Torp, Arved, Glasermstr.
5. Stankiewitsch, M.
6. Zell, K., Dw.

№ 24.

B. Rigaer Börsen-Komitee.
V. E. Stanischewsky, wohnt Domplatz 17.
— Schneider, Georg, Kontor.
— Schwartz Söhne, Alex., Kontor.
1. Tarifbureau d. Börsenkomitee.
2. Konferenzzimmer der Börse.
4. 2. Russ. Assek.-Ges. gegr. 1835.
5. Börsen-Komitee.
6. Bolderaaer Telegraphenbureau.
— Rig. Börsenblatt, Expedition.
8. Börsen-Komitee, Kanzlei.
— Rig. Börsenblatt, Redaktion.
9. Jngenieurbureau d. Börsenkom.
10. Kasak, J., Dw.
11. Wassaring, J., Wächter.
12. Stanischewsky, Alex., Min.
13. Zink, R., Reisender.
14. Handelsstatistische Abteilung des Börsen-Komitee.
15. Eltzen, Ed., Ministerial.
16. Archivar d. Börsenkommitees.
17. Seezen, Luise, Wwe.
— Krons Telegrafenbüro.
— Schanderjanz, O. A., Weinhdl.

Schloßstr., kl.

№ 1.

B. Geschwister v. Pickardt, wohnen Alexanderstr. 11.
V. Fr. v. Pickardt, wohnt Alexanderstr. 11.
2. Foerster, Herm., Kontor.
3. Hillbring, H., Wwe.
4. Jaeger, A., Kfm.
5. Wittich, A., Jng.
6. v. Höppner, Ludm., Frl.
7. Saar, Joh., Buchdr.

№ 3.

B. Nik. v. Klot, wohnt Thronfolgerboul. 11.
— Brasilianisches Konsulat.
1. 2. Lange, Ed. R., Kontor.
3. Meyendorff, Fr. Baron, Landrat.
4. Langewitz, Franziska, Frau.

№ 5.

B. Gust. Lindig's Erben.
1. Müller, Henry, Kontor.
2. Rig. Börsen-Artell.
3. Fient, H. G., Kontor.
4. Hamster, G., Kfm.
5. Schramm, Ed., Hg.
6. Lindig, Klara, Wwe.

№ 7.

B. Die Krone.

№ 9.

B. Die Krone.

№ 11.

— sieh Schloßstr. 14.

№ 13.
B. Rigaer Bischofsstuhl.
1. Strandmann, A., Redakteur.
— Rig. Eparchial-Nachr.
2. Schtschukin, Joh., Priester.
3. Lindenberg, Louise, Wwe.
4. Zwetkow, K. M., Rentmstr.
5. Osekin, W. J., Kfm.
6. Porath, Vikt., Hg.
7. Damberg, J. G., Expeditor.
8. Stamm, James, Zollklarierer.
9. Andrshejewski, J., Kutscher.

№ 15.
— sieh kl. Küterstr. 1.

№ 17.
B. A. Schrader.
1. Schrader, A., Steinhauerei.
2. Kalnin, J., Kellner.
3. Reklin, E., Hdlr.
4. Schmidt, E., Wwe.
5. Miller, A. Frisör.

№ 19.
B. Rig. Börsen-Verein.
1. Radetzky, W., Gürtlermstr.
2. Liegut, C., Büffet.
3. Blanck, W., Frl.
4. Radetzki, W., Werkst.

№ 21.
B. Arved Torp, wohnt Schloßstr. 22.
1. Müller, A., Bildhauer.
2. Schiff, H., Schndr.
3. Succo, M., Wwe.
4. More, E., Hdlr.
5. Jhwin, J., Diener.

№ 23.
B. Torp's Erben.
V. Arved Torp, wohnt Schloßstr. 22.
— Torp, Arved, Glaserwerkst.

№ 25.
— sieh Schloßstr. 24.

№ 27.
— sieh Jakobstr. 3.

№ 2.
B. Rigaer Bischofsstuhl.
— Kanzlei des Erzbischofs von Riga und Mitau.
1. Agathangel, Erzbischof.
2. Wjatscheslaw, Archimandrit, Dek.

№ 2a.
B. Rigaer Bischofsstuhl.
— Kopp, Anna, Wwe.

№ 4.
B. St. Jakobi-Kirche.
V. Th. Meuschen, wohnt kl. Schloßstr. 6.
— Strauß, J., Tapez.-Werkst.
— Schneider, Ad., Tischlr.-Werkst.
— Wegner, L., Kol.-Hdl.
1. Strauß, J., Tapez.
2. Schneider, Adolf, Tischler.
3. Barback, M. Hg.
4. Kupkin, A., Montör.
5. Lange, Andr., Kirchendiener.
6. Libart, J., Kellner.

№ 6.
B. St. Jakobi-Kirche.
V. Th. Meuschen.
— Schiller, Wold., vorm. Alfr. Burmester, Kontor.
1. Girgensohn, Th., Oberpastor.
2. Wewer, Jan, Dw.
3. Meuschen, Th., Kirchenschreiber.
— Meuschen, Harriet, Frl.
4. Klawin, J., Glockenläuter.

Schmiedestr.

№ 1.
— sieh Kalkstr. 20.

№ 3.
B. Moritz Machmonik.
— Grünberg, P., Putzhdl.
— Aschkinasi, L., Korsettfabrik.
— Düsing, A., Bürstenhdl.
— „The Royal Bio", Kinematogr.
2. Uhler, L., Zahnarzt.
3. Burzynski, O., Kfm.
4. Mosson, J., Wwe.
4. Sonn, Heinr., Korbmacher.

№ 5.
B. Alfons Blechstein, wohnt Schmiedestr. 6.
— Kühn, E., Putzhdl.
2. Johannsohn, K., Uhrm.-Mstr.
3. Lebedorf, E., Musiker.
4. Lenzkow, Jakob, Zimmerpol.

№ 7.
B. Frau Julie Popp.
— Hansen, K., Graveur.
— Steckerhoff, Anna, Putzhdl.
— Brauer, L., Putzhdl.
— Johannsohn, J., Uhrm.
1. Stillbach, Rosette, Wwe.
2. Worobjew, S., Agent.
3. Popp, Julie, Wwe., Hsbn.

№ 9.
B. Konvent zum heiligen Geiste.
— Blechstein, Ph., Bürstenhdl.
— Krüger, Berta, Putzhdl.
— Bruse, D. Kol.-Hdl.
— Rosenblüth, H., Modew.-Hdl.
1. Groot, Sophie, Frl.
2. Berg, Marie, Frl.
3. Kofffki, Amalie, Frl.
4. Heinrichsen, Olga, Frl.
5. Rohrenberg, Ida, Frl.
7. Polko, Elise, Frl.
6. Haken, Lina, Frl.
8. Caspari, Math., Frl.
9. Tiedemann, M., Frl.
10. Matthiesenn, O., Frl.
11. Welzer, Frdr.
12. Blechstein, Philip, Hdlr.
13. Ede, Hermine, Frl.
14. Frantzen, M., Frl.
15. Rohrenberg, M., Frl.
16. Stürmer, P., Frl.
17. Poswol, Gertrud, Frl.
18. Baeurle, Georg, Wraker.
19. Eggert, Ernst, Priv.
20. Müller, Julie, Wwe.
21. Götz, Charl., Frl.
22. Witthoff, Heinr., Bmt.
23. Thieß, Emma, Frl.
24. Rauert, Wilh., Priv.

№ 11.
— sieh Konv. z. heil. G., Haus 11.

№ 13.
B. A. Hartmeyer's Erben.
— Sebrowsky, J., Modew.-Hdl.
1. Sebrowsky, Joh., Frl.
2. Hartmeyer, Math., Wwe.
3. Friedländer, Heinr., Kfm.

№ 15.
B. Freymann.
1. Borkum, S., Putzhdl.
2. Steinberg, Brothdl.
3. Kameras, H., Wäschehdl.
4. Jacobsohn, W., Schndr.
5. Jewelsohn, S. Kommiss.
5. Jolk, C., Wwe.

№ 17.
B. F. Reymer, wohnt Romanowstr. 73.
— Monopol-Bude Nr. 7.
2. Sacks, Wera, Frl.
3. Cheifetz, Rob., Goldschm.
4. Prussack, Jos. Schndr.

№ 19.
B. Marschütz' Erben.
— Marschütz, A., Klempnerei.
2. Stauden, R., Bmt.
3. Sehl, D., Wwe.
4. Richter, W., Goldschmied.
5. Sturm, Minna, Weißnäht.

№ 21.
B. Joh. Behrsing.
1. Behrsing, Joh., Schndrmstr
2. Winter, C. C., Musiker.
3. Halle, W., Elektrotechn.
4. Kasakowski, Ed., Hdlr.
5. Leepa, Pet., Kellner.

№ 23.
B. Libe Schilenski.
1. Schilensky, R., Wäsche-Fabr.
— „Rishsltija Mysl" Redaktion.
2. Schilenski, Libe, Wwe., Hsbn.

№ 25.
B. R. Schilensky, wohnt Schmiedestr. 23.
— Meyer, Ulr., Buchhdl.
1. Schmiedel, A. u. E., Putzhdl.
3. Chait, Isak, Schndr.
6. Swejneek, Gedert, Dw.

№ 27.
B. Viktor Gudsche.
— Gutmann, Frisirsalon.
— Kaschdan, A., Putzhdl.
— Butsinsky, A., Putzm.
— Daniller, Th., Galanteriew.-Hdl.
— Schmuelowitz, A., Modew.-Hdl.
2. Gudsche, Vikt., Zahnarzt.
3. Schuchhardt, D. Klavierſp.
4. Stoß, Anna, Frau.
7. Bahr, Simon, Schndr.
8. Gabrilowitsch, Alb. L., Arzt.

№ 29/31.
B. H. Danziger u. J. Jacobsohn.
— Kahn, R., Putzhdl.
— Karlsberg, F., Milchhdl.
— Michelsohn, J. S., Weinhdl.
2. Danziger, H. Kfm.
3. Hoff, A., Rechtsanw.
4. Michelsohn, Joss. S., Kfm.
5. Lewin, B., Kfm.
6. Jacobsohn, Jeannot, Kfm.
7. Danziger, Herm., Druckerei.
8. Perl, Isid., Apoth.
12. Sahlit, Pet., Dw.
— sieh auch Weberstr. 12.

№ 33.
B. L. Blankenstein.
— Blankenstein, L., Buchdruckerei.
— „Odeon", Kinematograf.
3. Simson, Ad., Hutmacher.
4. Chasanowski, M., Kontor.
6. Weger, Mowscha, ebr. Pension.
7. Loewenthal, Tekla, Wwe.
8. Sternberg, Herta, Wwe.
9. Danilewski, H., Hdlr.
10. Hansmann, L., Wwe.
11. Welzer, Aug., Hg.
16. Kamerasse, Chaim, Goldschm.
17. Segal, L., Koch.
18. Borkum, Aron, Mützenm.
19. Abramowitsch, J. M., Mützenm.
20. Scheer, J., Schndr.
21. Berkowitsch, Selig, Hdlr.
28. Steinberg, Theod., Drechsler.
— sieh auch Weberstr. 13.

№ 35.
B. Fr. v. Samson-Himmelstjerna, wohnt Jakobsstr. 12.
V. Fr. Michalsky.
1. Kalnin, K., Kol.-Hdl.
2. Michalsky, F., Schuhmacher.
3. Wulffsohn, L. Agent.
4. Gensbügel, A. Stauer.

№ 37.
B. S. Rosenberg.
1. Borkum, A., Hutfabrik.
2. Rosenberg, J., Wwe., Hsbn.
3. Deutsch, R. Frl.
4. Behrmann, Sch., Maler.
5. Bemel, P., Diener.
6. Jakobsohn, J., Hg.
7. Latter, B., Klempner.

№ 39.
B. Marie Eckers, Albertstr. 9, W. 10
1. Fey, Joh., Frl.
2. Jurenew, J., Frl., Lehrn.
3. Frisch, P., Mstr.
4. Kaminsky, Charl., Wwe.

№ 41.
B. Alex. Fr. Thron.
1. Thron, Alex. Fr., Hsb.
— Glaßmann, J., Agent.

№ 43.
B. Arthur Baron Grothuß
1. Iljonsky, Chaim Buchbinderei.
2. Pinus, S., Hg.
3. Estersohn, Mich.
4. Gamse, S., Kfm.

№ 45.
B. Henr. Schroeder's Erben.
1. Lutz, A. u. B., Schndrn.
2. Heiß, Elisab., Wwe.
3. v. Kurtzenbaum, Karl, ehem. Bmt.
4. Rathenberg, R. E. Elektrotechn.
5. Hero, J. Wwe.
6. Grotticky, Pauline, Kassirerin.

№ 47.
B. Jak. K. Springe.
1. Huttner, Ch., Wäsche-Fabrik.
3. Mowschewitz, S., Schndr.
3. Schloßberg, Rose, Wwe.

№ 49.
B. Ges. Russ.-Amerik. Manufakt. „Treugolnik".
1. „Treugolnik", Kontor.
3. Wilde v. Wildemann, Karl, Bmt.

№ 51.
B. Klara Kapsitz.
— Neubau.

№ 53.
B. Friedmann, Chavel.
1. Friedmann, Ch., Hsb.
3. Woltschonok, M., Bäcker.

№ 55.
B. Luise Lindenberg, wohnt kl. Schloßstr. 13.
1. Becker, L., Mech. Werkst.
2. Workel, M., Maler.
3. Mankowitz, Ch., Schndr.
6. Schloßberg, Mich., Glaser.
7. Entin, R., Zunahtm.

№ 57.
— Speicher.

№ 59/61.
B. Dr. B. M. Kretschmer, wohnt in Dwinsk.
V. Jos. Paß.
— Rudolph, E., Mech. Werkst.
— Poplak, S., Tuchfärberei.
1. Paß, Jos., Kartonnagenfabr.
1. Jochelmann, J., Kol.-Hdlr.
1a. Paß, Jos., Fabrikant.
2. Müller, Behr, Schächter.
3. Lindquist, H., Schuhm.
4. Awinel, Karol., Frl., Schndrn.
5. Jawitsch, Hirsch, Schndr.

№ 63.
B. Rifka Schapiro.
— Joffe, K., Galanteriew.-Hdl.
— Tetter, M. Waschanstalt.
— Wyschkin, Sch. Fruchthdl.
— Rosin, Ch. M., Fleischhdl.
— Medalje, R., Schndr.
— Schumowitz, J., Gravör.
— Schmulowitz, G., Flaschenhdl.
— Schmidt, G., Schuhw.-Hdl.
1. Schapiro, R., Hsbn.
2. 5. Hinckfuß, O., Geschäftsf.
3. Huchmann, Gebr. & Twerski Kontor.
4. Kanter, O., Agent.

№ 2.
B. Dritte Rig. Gesellsch. gegenseit Kredits.
V. Andr. Isand.
— 3. Ges. gegens. Kredits.
— Grünfeldt, C., Putz- u. Modehdl.
— Saizew, T. O., Bürstenw.-Hdl.
3. Isand, Andr., Hausverw.
4. Fehnkann, Andr., Maschinist.
— Zeimer, J., Dw.

№ 4.
B. Louis Tolksdorf, wohnt Bartausche Str. 2.
1. Lervos, Alma, Frisier-Salon.
2. Gottschlich, H., Putzgeschäft.
4. Lervos, Alma, Friseuse.
5. Diesfeld & Co., Kontor.
6. Chwaß, A., Makler.
7. Gottschlich, H., Putzmacherin.
8. Rumschisky, A. S., Gravör.

№ 6.
B. Alf. Blechstein,
— Golubew, S., Farbenhdl.
— Simon, Joh. Schndr.
— Blechstein, Alfons, Bürstenhdl.
— Goldmann, R., Putzhdl.
— Wengrin & Schalit, Büro.
— Kurtze & Moll, Büro.
— Liebermann, M., Goldschm.
— Fuhl, Emma, Wwe.
— Blechstein, Alfons, Bürstenhdl.

№ 8.
B. Brüdergemeinde.
V. Paul Schippang.
1. Popp, Anna, Putzm.
2. Engelke, O., Frisier-Salon.
3, 4. Schippang, Paul, Prediger.
5. Barth, H.
6. Haken, M., Frl.
7. Knappe, Frau.
6. v. Stahl, Charl., Wwe.
8. Baumann, M., Expreß.
— Sterbekasse „Freundschaft".

№ 10.
B. Die Stadt Riga.
— Städtische Behörden.

№ 12.
B. Hugo Gottlieb. wohnt Kalkstr. 35.
— Moseas, Dascha, Putzhdl.
— Einwohner sieh Malerstr. 2.

№ 14.
B. F. Bischoff's Erben, Königsstr. 11
— Gibert, A., Hutfabrik.
1. Joffe, M., Damen-Konfektion.
2. Edolf, Julie.
4. Messejew, Paul, Schuhm.-Mstr.
5. Schwartz, Nik., Buchdrucker.
7. Liebermann, Mend., Goldschm.
8. Eintzen, Anna, Bäckerei.

№ 16.
B. Elis. Wolff.
— Koppitz, Alb., Drechslermstr.
2. Preß, Bernh., Graveur.
3. Kretschmann, Kath., Masseuse.

№ 18/20.
B. W. Bajen, wohnt Schulenstr. 2.
— Bajen & Co., W., Kol.-Hdl. en gros.
— Glücksmann, M., Buchhdl.
— Gersohn, Js., Schirmhdl.
— Bleicher, Dora, Frisir-Salon.
— Meier, Lewin, Putzgesch.
1. Rücker & Co., John, Kontor.
2. Gurewitsch, L. S., Erb., Kontor.
3. Gottfriedt, Rob., Rechtsanw.
4. Kirschfeld, Heinr., Rechtsanw.
5. Grauding, John, Kfm.
6. Gulbe, Jak., Kapitän.
7. Aschkinasi, L.
8. Schadowsky, K., Buchhltr.
9. Eipslis, Peter, Dw.

№ 22.
B. K. Osolin, wohnt Matthäistr. 68.
— Firsow, Alex. F., Kol.-Hdl.
— Schmiedel, Anna, Frl.
— Einwohner sieh Theaterstr. 2.

№ 24.
B. F. W. Windisch, wohnt Theaterstr. 1, W. 1.
— Wulffsohn, E., Putzhdl.
— sieh Theaterstr. 1.

№ 26.
B. F. W. Windisch, wohnt Theaterstr. 1, W. 1.
— Heidemann, D., Putzhdl.
— Behr, F., Drechslerei.
— sieh Theaterstr. 1.

№ 28.
B. Gebrüder Aug. u. E. Mündel.
1. 4. Grempler, F., Messerschm.
2. Sturm, F., Schlossermstr.
3. Kajak, Anna, Schndrn.
5. Gutkin, M., Agent.
6. Hahn, F. H., Hg.
7. Dißner, Karl, Ladendiener.
8. Kallit, A., Dw.

№ 30.
B. Karl Balk, wohnt Mosk. Str. 90
1. Hecking, Fr., Stroh- u. Filzhutf.
2. Schönbar, L., Putzm.
3. Bernhardt, Selig, Kfm.
4. Schmuelowitz, K. A., künstl. Blumenhdl.
5. Arolowitz, M., Arzt.
6. Karlsberg, F., Milchhdlr.
7. Caspar, Frdr., Buchhdlr.
9. Wandeberg, Fr., Kfm.
10. Schönbar, L., Putzm.
11. Schönbar, L., Putzm.
12. Firsow, A., Hdlr.

№ 32.
B. Ida Kunath, geb. Huickel, wohnt Fellinerstr. 3.
V. Friedr. Saschewski.
1. Herrmann, J., Schuhm.-Mstr.
2a. Seebode, Mart., Hg.
3. Kubbanz, A., Frau.
4. Saschewsky, R., Zollbmt.
6. Kaufmann, Alex., Hg.
7. Datschkus, A., Arbeiter.

№ 34.
B. Emma Harmsen.
1. Springis, J., Schuhmacher.
2, 4. Weißberg, Wilh., Malermstr.
3. Harmsen, Emma, Hsb.

№ 36.
B. Ryenstaedt's Wittwen-Convent.
V. Oskar Hartmann, Brauerstr. 11.
— Stohle, Amalie, Oberin.
— Feldmann, A., Wwe.
— Knorr, E., Wwe.
— Groß, S., Wwe.
— Hahn, H., Wwe.
— Hagen, M., Wwe.
— Müller, Aug., Wwe.
— Leth, Gertrud, Wwe.
— Bertelson, Anna, Wwe.
— Stoß, A., Wwe.
— Schlicht, Henr., Wwe.
— Blenck, Albertine, Wwe.
— Grünthal, Ch., Wwe.
— Seenkel, Marie, Wwe.
— Weber, Nat., Wwe.
— Kulikowsky, Ottilie, Wwe.
— Buttowitz, Anna, Wwe.
— Martuschewitz, Amalie, Wwe.
— Wajeika, Fanne, Dw.

№ 38.
B. Lit.-prakt. Bürgerverbindung.
1—5 sieh Riesingstr. 17.
7. Radau, F. W., Zeichner.
7. Löffler, Paul, Frl.
— Löffler, Wilh., Buchhltr.
8. Gennert, W., Wwe.
9. Leekney, Friedr. Alfr., Amts-Malermeister.
10. Mischkin, Jak., Dw.

№ 48.
B. Telefon-Gesellschaft.
— „Moderne", Kinematograf.
— Girgensohn, K., Wäscheannahme
2. Isermann, Aug., Schmiedemstr
2. Schmidt, E., Hut-Reinig.-Anst.
5. Schönhoff, C. Aug., Kfm.
1. Trius, W., Hg.
3. Freimann, O., Schmied.
14. Turunski, J., Schuhm.

№ 50.
B. H. Steinert.
1. 2. Steinert, H., Mech. Werkst.
3. Aronsohn, Max, Musiker.
4. Steinert, H., Hsb.
— Johannson, Olga.
5. Scheftelowitsch, F. M., Fabrikant.
6. Neumark, Nat., Prov.-Geh.
7. Asne, Joh., Werkführer.
8. Weichert, A., Frau.
8. Leitmann, P., Dw.

№ 52.
B. Ernst Lorenz.
— Gutkin, Bäckerei.
1. Lohak, S. M., Zunahtfabr.
2. Lorenz, E., Kfm.
3. Butkiewitz, K., Mod.
4. Bulkewitz, Joh., Fabrikbmt.
5 Aboling, Liesa, Wwe.
6. Klei, Peter, Dw.

№ 54.
B. Lewanowsky's Erben.
V. Nelius, Kaisergartenstr. 4.
1, 11. Wares, G., Schndr.
2. Babur, M., Hdlr.
3. Rebane, Joh., Schndr.
4. Natneel, Peter, Dw.
5. Siehl, J., Zuschndr.
6. Attison, R., Schndr.
7. Schencke, Aug., Tischlr.
8. Graffmann, K., Aufs.
10. Lindenau, Gust., Friseur.
11. Wares, Joh., Zuschndr.
— Lunz, Wulf, Kontor.
12. Weide, Elisab., Wwe.

№ 56.
B. Frau Dora Blinder.
1. Moseas, Gebr., Hutfabr.
2. Bergmann, Reinh., Kol.-Hdl.
3. Jakobsohn, Alex., Schuhm.
4. Peragow, Isid., Manufakturw.-H.
7. Blinder, D. A., Wwe.
— Hänsch, R., Mech. Werkst.

№ 58.
B. Joh. Kühl.
1. Kühl, Joh., Hsb.
2. Wolkow, N., Kfm.
3. Bauder, K., Bankbmt.
4. Preiß, Jtz., Kfm.
5. Liosner, L., Kupferschm.
6. Subra, R., Tischlr.

№ 66.
B. F. S. Bagg.
1.—8. sieh Karlsstr. 13.
9. 10. Heidemann, Wilh., Kontor.
11. Muschat, Aria, Getreidehdlr.
12. Merkuljew, Alex. J., Kontor.
— Polotzky, Aron, Kfm.
13. Grün, J., Kfm.
14. Friedländer, Josef, Hg.
15. Fein, L., Kfm.
16. Berkes, M. J., Kfm.
17. Klaudias, B., Dw.
— Bagg, F. S., & H. Fein, Lederhdl.
— Schuliak, J., Frisirsalon.
— Wolschonok, E., Kol.-Hdl.
— Wockenfuß, W., Kontor.

№ 68.
B. Anna v. Polonsky, Karlsstr. 15.
V. Jan Jankewitz.
1—5 sieh Karlsstr. 15.
6. Rafalowitsch, Kfm.
7. Scheer, J., Schndr.
8. Kraming, E., Schndrn.
9. Junnan, Joh., Flußpolizist.
10. Isaksohn, L., Kfm.
11. Jankewitz, Jan, Kolonialw.-Hdl.
— Waldmann, P., Restaurat.

№ 70.
B. Bienemann.
V. Jakobson, Rob., Landauerstr. 19.
— Monopolbude Nr. 29.
2. Saborny, S., Monopolverk.
3. Hübner, K., Hotelbes.
4. Petersen, E., Wwe.

№ 72.
B. Sim. Wulff, wohnt Karlsstr. 19.
1—11 sieh Karlsstr. 19.
12. Orkin, J. J., Büro.
13. Braudo, E., Kfm.
14. Birkhahn, B., Kfm.
15. Maisel, J., Kfm.
16. Rendel, Ch., Kfm.
17. Chait, D., Hg.
18. Schmidt, J., Schuhm.
— Asen, Tidrik, Dw.

№ 74.
B. Bertha Willborg.
1. Klawansky, Leibe, Graveur.
2. 3. Karneval, L., Malermstr.
4. Indrichsohn, Ch., Frau.
5. Schapiro, H., Kommiss.
6. Kanter, R., Goldsticker.
7. Wulf, Mowscha, Kfm.
8. Iwaschkewitsch, Pet.

№ 76.
B. Olga Gruel, geb. Sonn, wohnt Königsstr. 16.
V. D. Rosinow.
1. Rosinow, D., Landmesser.
2. Zivow, Kalm., Buchb.
3 4. 5. Rosinow u. Gordon, Dekatier-Anstalt.
6. Tirolsky, Herm., Schuhm.
7. Pikel, M. L., Klempner.
8. Bock, L., Mützenm.
9. Mebel, Hillel, Kol.-Hdl.

№ 78.
— sieh Herrenstr. 34.

Schmiedestr., kl.

№ 1.
B. Las. Salomonsohn, wohnt Packhausstr. 5, W. 5.
V. Jak. Kuhle, wohnt Marienstr. 5, W. 28.
1—10 sieh Sandstr. 29.
9. Koilis, S. B., Fabrikant.
10. „Lux", A.-G., Kontor.
11. Mertens, F., Schndr.
12. Striebeck, H. F., Kontor.
13. Oderbach, E., Frau.
14. Jandau, J. G., Bmt.
15. Kohldorff, Schndrmstr.

№ 3.
B. Las. Salomonsohn, wohnt Packhausstr. 5, W. 5.
V. Jak. Kuhle, wohnt Marienstr. 5, W. 28.
1—9 sieh Sandstr. 29.
10—15 sieh kl. Schmiedestr. 1.
16. Jurgutis, K., Dw.
17. Eichmann, J. R., Vogelhdl.
18. Itzmann, Karl, Schuhmacher.
19. Michelsohn, R., Liniieranstalt.
20. Jakowlew, Nik. An., Bmt.
21. Palej, F., Restaurat.
22. Hähn, H.
26. Neumann, K., Hdlr.
— Sarkan, B., Posament.-Werkst.
— Neumann, K., Kol.-Hdlr.

№ 5.
sieh Sandstr. 37.

№ 7.
B. Nord. Bank, Königsstr. 2.
1. Rattay, Helene, Wwe.
2. Krentam, J., Hg.
— Pichel, H., Bürstenhdl.
— Rattay, K. A., Pelzhdl.
— Brosche, Thom., Kol.-Hdl.

№ 9.
B. Elsa Scheffler.
1. Goltz & Co., Buchhdl.
3. Franck, Wilh., Privatier.
4. Goltz, W., Buchhdlr.
5. v. Korff, Jenny, Wwe.
6. Rosch, M., Wwe.

№ 11.
B. Emma v. Wolffky.
1. Reedrit, J., Frisirsalon.
1a. Thalberg, E., Wäschehdl.
2. Zikowski, E., Uhrenhdl.
3. v. Wolffky, Emma, Hsbn.
4. Kurz
5. Hoffmann, Fr.
7. Rummel, F.

№ 13.
B. Herm. von Tallberg.
1. Handik, J., Glasschleiferei.
— Zehley, Ludw., Drechslerwerkst.
— Schitin, S. W., Schneiderwerkst.
1. Schitin, S. W., Schndr.
2. Schitin, St., Schndr.
3. Brücke, R., Bürstenm.-Werkst.
4. Hosias, S. Fr., Putzm.
— sieh auch Pferdestr. 13.

№ 15.
B. Die Große Gilde.
V. Rob. Beck.
— „Klosterkeller."
— Jansohn, Math., Pächter.
— sieh auch Pferdestr. 22.

№ 17.
B. Die St. Johannis-Gilde.
1. „Johanniskeller."
— Kuhfuß, Th., Pächter.
3. Brückmann, Friedr., Portier.

№ 19.
B. Katharina Graß.
1. Souu, Heinr., Korbhdl.
2. del Frate, F., Frl., Kitt-Anst.
2a. Tennisohn, Friedr., Goldschm.-Meister.
3. Graß, Kath., Hsbn.
4. Brudnoch, K., Buchbinder.
5. Guthmann, J., Wwe.
6. Behrsing, Charl., Wwe.
7. Rublis, Jw., Schndr.
8. Scheumann, O., Bmt.
10. Straube, L., Bahnbmt.
— Brudnoch, K., Buchbinderei.
— Grünwaldt, Ottom. & Co., Schreibmat.-Hdl.

№ 21.
B. Katharina Graß.
— Tennissohn, Frdr., Goldschm.-Werkst.
— Tennissohn, Frdr., Tabakshdl.

№ 23.
B. J. Loewenstein.
— I. Wiener Handschuh-Fabrik, Inh.: J. Loewenstein.

№ 25.
B. Nik. Wolkow, wohnt Schmiedestr. 58.
— Rosenbaum, Joh., Bürstenhdl.
— Waape, H., Tabakhdl.
— Hancke, G., Frisier-Salon.
— Bredick, W., Handschuhhdl.
— sieh auch Stegstr. 9.

№ 2.
B. Versicherungs-Gesellsch. „Rossija".
1. 2. Grosch, A., Restaurat.
3. 4. Weise, Karl, Pianofortefabr.
4. Massalsky, E., Möbeltr.-Kontor.
6. Grosch, A., Restaurat.
7. Leeving, K., Schuhm.
8. Mattausch, E., Papierniederl.
— Schmidt, J., Holzverkauf.

№ 4.
B. A. Pfab's Erben.
V. Hugo Zygra.
1. Strasde, Karl, Tapezierer.
2. Lehmann, O., Privatschule.
3. Stolterfoht & Co., Paul, Kontor.
4. 5. Zygra, H., Hsb.
6. Skribanowitz, Elti., Wwe.
9. Strungs, J., Dw.

№ 6.
B. J. S. Glaßmann.
— Glaßmann, J. S., Klempner-
1. Bernhardt, J. F., Kontor.
2. Segal, Wolf, Kfm.
3. Altschwager, W., Kfm.
4. Glaßmann, J. S., Wohnung.
5. Ladanow, M., Wwe.
6. Slutzkin, Jul., Hg.
7. Klaft, Marl., Klempner.
9. v. Seezen, W., Rentner.

№ 8.
B. Emilie Osche.
— Osche, A., Bäckerei.
1. Osche, Emilie, Wwe.
2. Robert, E., Kfm.
3. Wulff, A., Kontor.
4. Siefenberg, Andr., Kfm.
5 Klüßmann, Hans, Geschäftsf.
6. Blöttel, R., Kfm.
— Uschkurelis, Peter, Dw.

№ 10/12
B. J. Plume, wohnt Schulenstr. 28. Neubau.

№ 14.
B. Alex. Sapenin.
V. W. Terentjew.
2. Terentjew, W., GS.
5. Burtkewitsch, Kas., Dw.

№ 16.
B. Victor Gudische, Schmiedestr. 27.
1. Temko, D., Schndr.-Werkst.
3. Zietemann, Ed., Pianofortehdl.

3. Decker, J., Schndr.-Werkst.
4. Kreizberg, J., Rechtsanw.
5. Gudsche, Ed., Arzt.
6. Kroon, M., Graveur.
7. Temko, H., Schndr.
— Michalowski, A., Bierbude.
— Burmal, Karl, Kol.-Hdl.

№ 18.

B. Beibst.
— Goertchen, C., Galanteriew.-Hdl.
1. Krebs A., Gold- u. Silberw.-H.
2. Sakkis, Alex., Friseur.
3. Julius, Ludw., Kfm.
4. Lehdebohm, Ed., Agent.
5. Dannenhirsch, L., Kfm.
— Sack & Co., Kontor.
6. Schultz, Julie, Kfm.-Wwe.
7. Seemund, Anna, Frl.
8. Fiedler & Co., Büro.
9. Fiedler, A.
10. Classen, A., Frl.
11. Deubner, Rich., Kontor.

№ 20.

B. J. L. Fingerhut.
— Fingerhut, J. L., Konditorei.
— Plath, Fr. Eug., Schuhw.-Hdl.
— Rublis, J., Schndr.
— Fingerhut, J. L., Konditor.
— Dubbin, Ed., Kond.-Geh.
— Folger, Olga, Frl., Kassir.

№ 22.

B. M. B. Heede.
— Heede, Heinr., Buchhdl.
1, 3. Heede, M. B., Buchb.-Mstr.
2. Heede, H., Buchhdlr.
— Herzbach, E., Schndr.

№ 24.

B. Amalie Anspach's Erben.
— Pack, R., Putzw.-Hdl.
1. v. Saleski, Alex., Rechtsanw.
2. Worm, Adolf, Zahnarzt.
2a. Stemchen, E.
3. Eberhard, E., Wwe.
4. Siebert, R., Wwe., Hebamme.
5. Klais, Jul., Dw.
— sieh auch Kalkstr. 17.

Schwarzhäupterstr.

№ 1.

B. Die Gesellschaft „Ressource".
— Stein, Friedr., Kontor.
— sieh auch Rathausplatz 3.

№ 3.

B. C. Hartmann, wohnt Georgenstr. 1, W. 3.
— Angelbeck & Co., Th., Kol.-Hdl.

№ 5.

B. Bened. Lapinski.
— „Odessa", Trakteur.
— Lapinsky, Bened., Restaurateur.

№ 2.

B. Jakob Z. Horon.
— Uppit, M., Restaurat.
— Horon, J. Z., Manufakturw.-H.
— Popow, N. K., Inh. P. T. Solowjew.
1. Faisenbinder, Isr.
3. Horon, Jakob Z., Hsb.
4. Melamet, Schlom, Schndr.
5. Grube, Nik., Hdlr.
7. Fedorow, Jef., Wwe.
8. Brückmann, A., Schuhm.-Mstr.
9. Ruthenberg, Aug., Platzmstr.
11. Lewinsohn, Max, Schndr.

№ 4.

B. J. J. v. Berckholtz's Familien-Legat.
V. August Grosset, Suworowstr. 2.
1. Starr & Co., Kontor.
3. Suckau, Edmund, Buchhalter.
4. Timmermann, Jahn, Dw.
— Eliasstamm, Jul., Kontor.
— Silpert, M., Strickanst.

Schwimmstr.

№ 13.

B. G. Ruhncke's Erben.
— Wetterich, Adolf, Drogenhdl.

№ 15.

B. St. Johannis-Kirche.
2. Bernewitz, E., Oberpastor.
— Grünberg, Joh., Hausaufseher.
3. Schneider, Luise, Frl.
— Matzkewitsch, Wlad., Schuhm.

№ 17.

B. Osk. Prüffert.
— Vogel, J., Mehlhdl.
— Treister, Sam., Kol.-Hdl.
1. A.-G. der Balt. Papier- und Pappenfabrik, Kontor.
2. Lebedow, L. H., Kontor.
3. Kalwe, A., Bmt.
4. Kretzer, Jul., Geschäftsf.
5. Engel, Nat., Wwe.
6. Preßmann, Moses, Kfm.
7. Prüffert, O., Hsb.
8. Michailow, S., Dw.

№ 19.

B. Rud. Reinh. Meyer-Stocker. wohnt in Zürich.
V. Herm. Pfister.
1. Chaikin, A., Agent.
2. Eigenmann, A., Kfm.
3. Pfister, H., Hausverw.
1. Ziwian, S. D., Holzhdlr.
2. Meyerowitz, H., Frau.
3. Ruth, L., Massöse.
1. Jaeger, W., Frau.
2. Klutz, E., Kutscher.
3. Matschtam, J., Packer.
1. Baumann, E., Diener.
2. Schmeding, A., Hg.
3. Bichler, E., Prof.
4. Weinberg, A., Hg.
5. Weinberg, Sch., Kfm.
3. Klein, Wlh., Wwe.
10. Mentzendorff, Aug., Personal.

№ 21.

B. Sch. Rippenbein.
V. Kotz, Moskauer Str. 96, W. 12
— Lewin, A. Lederhdl.
— Lifschütz, M., Mehlhdlr.
— Reinberg, A., Herrengard.-Hdl.
2. Treister, S., Hdlr.
3. Stender, R., Lehrer.
4. Abramis, A., Kantor.
5. Tomaschewitz, J., Dw.
6. Baumann, A., Wwe.

№ 23.

B. Jungfrauen-Verein.
2. Arbeitsbureau d. Jungfr.-Ver.
2. Willemson, Olga, Wwe.
3. 4. Kahn, Channe, Kfm.
5. Riwkin, Meyer.
6. Schmulowitz, J., Kfm.
7. Mertens Alide, Handarb.
8. Maresch, Elise, Schndrn.
9. Glave, Charl., Handarb.
10. Tawwe, Doroth., Wwe.
11. Strelneek, Lawise, Hdlrn.
12. Drehling, M., Frl.
13. Bergfriedt, Joh., Hdlrn.
14. Kalning, Karol., Wwe.
15. Laßmann, J., Dw.
17. Harder, Emma, Frl.
— Harff, Natalie, Frl.

№ 25.

B. C. H. Wagner, wohnt Nikolaistr. 71.
1. Lurie, Ludw., Kfm.
2. Gottfried, H., Wwe.
5. Gawerin, M., Dw.
6. Lurie, S., Wwe.
7. Hahn, Gottfr., Hg.
8. Musinowicz, Nik., Küfer.
9. Petersohn, J., Schndr.
10. Simann, A., Diener.
— sieh auch Sünderstr. 30.

№ 27.

B. Valerian Andrshejewski.
— Andrshejewski, Val., Lederhdl.
— Hirschowitz, Hirsch, Fruchthdl.
— Steinberg, Kolonialw.-Hdl.
1. Vereins-Lokal.
2. Andrshejewski, V., Kfm.
3. Fischer, M., Theatergard.-Verm.
4. Bader, L., Hg.

№ 29.

— sieh kl. Schwimmstr. u. Kunststr. 4.

№ 8.

B. Busch's Stiftung.
V. Heinr. Kehrhahn, wohnt Sandstr. 34.
4. Saulit, J., Dw.
5. Kropmann, Hirsch, Zunahtm.
6. Kahan, J. A., Lederhdl.

№ 10 u. 12.

B. Alfred Hackelberg.
2. 3. Schwartz & Co., Gust., Kontor.
5. Kramer, A., Zunahtm.
6. Dannemann, A., Kurzw.-Hdl.
7. Atlas, S., Lederhdl.
8. 9. 12. 13. Lewin, E., Buchdruck.
10. Rubinstein, Elias, Kfm.
11. Saltais, Jahn, Dw.
15. Hackelberg, A., Hsb.
16. Jossel, J. G., Hdlr.
17. Wulfsohn, E., Kfm.
18. Atlas, Nik., Fabrikbmt.
19. Sawitzky, Ida, Wwe.
20. Baum, D., Holzhdlr.
21. Baren, K., Hdlr.
23. Krischunas, Wilh., Hg.
24. 25. Dannemann, A., Kfm.
— sieh auch Marstallstr. 9/11.

№ 14

B. Iw. Dmitrijew.
1. Korschun, M., Uhrm.
2. Kagan, Mer., Zunahtmacher.
3. Thalrose, A., Lederhdl.
4. Pilschtschikow, Mar., Schndrn.

№ 16.

— sieh Herrenstr. 24.
9. Bahz, Ernst, Dw.

№ 18.

B. Resnikow's Erben.
V. J. Suchobokow.
— Berner, B., Lederhdl.
2. Suchobokow, J., Hausverw.
3. Berger, Max, Kontor.
4. Kruse, R. W., Kapitän.
5. Kahn, M., Zahnarzt.
6. Bergmann, J., Hg.
7. Strauß, W., Logenschließer.
8. Ohsoling, Elis., Wwe.

№ 20.

B. Georg v. Schröders.
V. Fr. Holtzmeyer, wohnt Kaisergartenstr. 4.
1. Alber, M., Zunahtm.
2. Skolnik, S., Kol.-Hdl.
3. Jakobsohn, S., Hdlr.
4. Serebrenik, J., Wwe.
5. Alber, M., Zunahtm.
6. Offmann, J., Buchb.
7. Baß, M., Uhrm.
8. Gewusch, H., Schndr.
9. Gordon, J., Dekatör.

№ 22.

B. C. G. Westberg, wohnt in Hamburg.
V. H. v. Barclay de Tolly, wohnt Theaterboul. 4, W. 8.
— Joffe, H., Lederhdl.
— Hurwitz, S. M., Färb.-Annahme
1. Reinin, B., Uhrenhdl.
2. Wulfsohn, J., Kfm.
3. Joffe, Hillel, Kfm.
4. Mosgeris, J., Fensterpolier-Unternehmer.
— Milkewitsch, Anton, Dw.

№ 24.

B. Feitelberg.
— Michalischsky, Ch. H., Lederhdl.
— Rekis, K., Bierbude.
1. 3. Kaufmann, H., Manuf.-Hdlr.
2. Kahn, Annette, Wwe.
4. Michalischsky, Ch., Zunahtm.
6. Stein, Sch., Zunahtm.
7. Müller, Emilie, Wwe.
8. Rekis, Karl, Speiseh.

№ 26/28.

B. S. M. Cahn.
— Cahn, S. M., Eisen- u. Pappenhdl.
— Monopolbude Nr. 13.
— Lipkin, A., Papier-Niederl.
2. Neimark, L., Wwe.
3. Platonow, A., Monopolverk.
4. Friedmann, A., Kfm.
5. Asarch, Berka, Kfm.
6a. Löwensohn, Gerson, Agent.
7. Weinberg, M., Wwe.
8. Kahn, S., Hsb.
9. Zorn, Arthur, Prokurant.
10. Lewin, A., Kfm.
11. Lipkin, A., Kfm.
12. Wihtol, M., Kirchendiener.
13. Schusser, S., Reisender.
14. Nebocat, E., Hg.
15. Schilling, K., Buchdrucker.
16. Weinreich, Z., Wwe.
17. Ulrich, Joh., Tschlr.-Mstr.
18. Betz, K., Kassirer.
19. 20. Spaskow, F., Dw.

№ 30.

B. Geschwister Hartmann.
V. Heinr. Libbert.
1. Schmulowitz, J., Lederhdl.
2. Libbert, Heinr., Schuhm.-Mstr.
3. Tankel, Anna, Frau.
4. Libbert, Dav., Friseur.
5. Indrizanow, Aug., Wächter.
6. Freyberg, Chr., Buchhltr.

№ 32.

B. Konsul A. Wolfschmidt und die Erben der Frau Amalie von Stritzky.
V. Nikolai Letz, wohnt Marstallstr. 23, W. 4.
1. Akt.-Ges. A. Wolfschmidt, Niederl.
2. Akt.-Ges. A. Wolfschmidt, Kontor.
3. Niederländisches Konsulat.
— Belgisches Konsulat.
— Damberg, Karl, Magazinverw.
5. Behrsin, Joh., Schweizer.
9. Rimsch, Karl, Hdlr.
10. Kehse, Dw.

№ 34.

B. Reiher's Erben.
V. Dav. Preedit.
— Orschanski, M., Lederhdl.
— Medem, Graf, Bierbude.
1. Reiher, A., Hsbn.
2. Wange, Sal., Kfm.
3. Frey, Marie, Frl.
4. Spungin, G., Kfm.
5. v. Pander, Marie, Frl.
6. Reinwaldt, R., Hg.
8. Meyer, Marie, Wwe.
9. Linning, J., Expreß.
10. Lindorff, Ernst, Hg.

Schwimmstr., kl.

№ 1.

— Hoffmann, F., Korken- u. Lederh.

№ 2.

B. Anna Kutajew's Erben, wohnen in Rogatschew.
V. W. Muraschew, wohnt Suworowstr. 54, W. 5.
— „Hotel Warschau."
— Strasch, A., Mützenhdl.
— Luch, F., Fruchthdl.
1. Scheper, J., Verw.
2. Kapmal, P., Oekonom.
7. Strasch, Aron, Hdlr.
8. Chaikin, Sonja, Hdlrn.
9. Jadlowker, E., Kfm.
11. Gutmann, Schaie, Hdlr.
12. Kallei, J., Hdlr.
13. Werner, Gust., Hg.
14. Weißberg, Nat., Kassir.
15. Kulain, M., Portier.
16. Osmulski, Franz, Schuhm.
17. Legant, Ferd., Töpfer.
18. Haagen, Karol., Wwe., Hdlrn.

№ 4.

B. Schaar's Erben.
V. Rechtsanw. R. Baum, wohnt Sandstr. 16.
— Schmidt, C. Ch., Ges. d. Rig. Zementfabrik u. Oelmühle, Kont.
— Hirschfeldt, Sch., Lederhdl.
— Dänisches Konsulat.
1. Kriegsmann, Nik., Konsul.
2. Wilenkin, Wlad., Dr. med.
3. Rosenberg, C., Kfm.
3a. Moltrecht, A., Kfm.
4. Ulmann, Anna, Frl.
5. 6. Moltrecht, M.
7. Ulmann, Frieda, Frau.
8. Friedrichsohn, Alfr.
9. Gail, Otto, Dw.
— sieh auch Kunststr. 4.

Stallstr.

№ 1.

B. Adolf v. Roemer-Reymer.
— „Jantar", Buchdr., Inh.: S. Bernstein.
— Holst, Bernh., Bierbude.
1. Zietz, Joh., Friseur.
2. v. Roemer-Reymer, Kfm., Hsb.
3. Jägermann, Sara.
4. Iljonsky, Chaim, Buchb.
5. Eliasstamm, Isaak.
6. Silpert, M., Hdlr.
7. Nowikow, Iw., Kfm.
8. Kanter, Elias, Kfm.
9. Thod, Rosalie.
10. Albin, Mich., Kfm.

№ 2.

— sieh Karlsstr. 11.

Stegstr.

№ 1.

— sieh Scheunenstr. 5.

№ 3.
B. Geschwister Volkmann.
1. Vögeli, P., Glasw.-Hdl.
3. Volkmann, Eug. F., Kfm.
4. Feldmann, Karl, Gürtlermstr.

№ 5.
B. Geschwister Haacke.
V. Ida Haacke.
— Weidlich, A. R., Glasschleifer.
— Feldmann, C. W., Mech. Werkst.
1. Kartykow, M., Wwe.
2. Marklowski, D., Schndr.
3. Schadkun, Lina. Schndrn.
4. Haacke, Hugo. Schornst.inj.-Mstr.
5. Gau, L., Wwe.
6. Kaspar, Nik.
7. Schwartz Aug. u. Marie, Frl.
8. Haacke, Ida, Elisab.

№ 7.
B. H. Brüggemann, wohnt Nikolaistr. 9.
— sieh Kalkstr. 21.

№ 9.
B. Nik. Wolkow, wohnt Schmiedestr. 58.
1. Trubin, S., Schndr.
2. Toots, E., Frl.
3. Friedländer, H., Wwe.
4. Schermann, Z., Stricker.
5. Spatz, F. R., Schlosser.
7. Blaschunas, P., Zeitungsverk.

№ 2/4.
— sieh Scheunenstr. 7.

№ 6.
B. Josef Berner, wohnt Sünderstr. 22.
— Cheyfetz, Rob., Gold- u. Silber-Werkst.
— Rotstein, Salom., Handschuhhdl.
— Schumil, J. M., Spitzenhdl.
— Trautmann, J., Install.-Gesch.
1. Zeitungsartell.
2. 3. Blumenau, M., Schndr.
5. Meilach, M., Kfm.

№ 8.
B. Henriette Scheuber, wohnt Kirchenstr. 19.
V. W. Kalckbrenner, wohnt Kalkstr. 23.
— Freymann, L., Wäschehdl.
— Lindenberg, J. R., Posament.
1. Freymann, L., Frl.
2. Lindenberg, J. R., Posament.
3. Pack, R., Hdlr.
4. Seezen, Lina u. Olga, Frl.
5. Weber, Heinr., Buchhltr.
6. Freymann, J., Hg.
7. Balk, Reegina, Wwe.
8. Müller, Emanuel, Hg.
9. Eichwald, Chr., Kutscher.
10. Kruhke, Peter, Dw.

№ 10.
B. Katharina Graß, wohnt kleine Schmiedestr. 19, W. 3.
— Hummel, Ant., Wäschehdl.
1. Prussak, J., Schndr.
2. Hummel, Antonie, Wäschehdl.
3. Loewenstein, J., Handschuhm.
4. Hancke, Gust., Friseur-Amtsmstr.
5. Breyer, M., Frl.
6. Höltzell, Th., Koll.-Rat.
7. Müller, Emilie, Bmt.-Wwe.
8. Bettac, A., Wwe.
9. Taube, H., Schlosser.

Sünderstr.

№ 1.
B. Frl. Marie Fleischer, wohnt Antonienstr. 3.
V. Rudolf Keßner.
— Franz, Arthur, Schlosserei.
— Seelig, Chr., Gummiw.-Hdl.
— Nogaler, E., Korsetthdl.
— Kossowski, A., Kefir-Hdl.
1. Rattner, Isak, Chem. Bakt. Unters.-Laborat.
2. Behrmann, Heinr., Kravatten-Fabrik.
3. Grünblatt, J., Zahnarzt.
5. Woitkiewicz, Math., Wwe.
7. Hartmann, Elise, Lehrerin.
8. Keßner, Rud., Hausverw.

№ 3.
B. Alide v. Belino-Belinowicz,
— Levinsohn, A. S., Wäschehdl.
— Possehl, A., Strickw.-Hdl.
— Tschinkur, F., Brothdl.
1. Braun & Co., Rob., Kontor.
2. Schalygin, A., Wwe.
3. Tschinkur, F., Bäcker.

№ 5.
B. S. R. Scheimann.
1. Magaril, S., Strickanstalt.
3. Trambatzky, Feige, Stickerin.
4. Chait, J., Hdlr.
5. Sweedris, A., Schndr.

№ 7.
B. Schmähling's Erben.
1. Seeberg, Joh., Huthdl.
2. Jappa, D., Pelzw.-Hdl.
3. 4. Gutpelz, Auguste, Schndrn.

№ 9.
B. Chr. Pinck.
— Jacobsohn, Ad., Schreibmat.-Hdl.

№ 11.
B. Rob. Heyer's Erben.
— Reichel, S., künstl. Blumen.
— Kassel, L., Modew.-Hdl.
2. 3. Martinsohn, Jeannot, Manufakturw.-Hdl.
4. Heyer, Rob., Kfm.
5. v. Löwenthal, Paula, Frau.
6. Kullmann, L., Wwe.

№ 13.
B. J. Walter.
— Rig. Commerzbank, Filiale.
— Küßner, Carl Kontor.
— Wilde, E., vorm. J. Pillmann Tuchhdl.
— Rosenthal, L., Uhren-, Gold- u. Silberw.-Hdl.
1. Walter, J., Kontor u. Niederl.
2. Johannson, G., Zahnarzt.
3. Schönfeldt, Js., Kontor.
4. Friedmann, D., Bmt.
5. Plikaus, Pet., Bankbote.

№ 15.
B. A. Meschtschaninow.
— Rudsroog, M., Drogenhdl.
— Gold, A., Modew.-Hdl.
1. 2. Meschtschaninow, A. M., Kfm.,
3. v. Wischnewsky, Aug., Lehrerin.
4. Butte, Marie, Wwe.
5. Soltowski, J. B., Kommission.
6. Abramsohn, Jankel, Hdlr.
8. Schmulewitz, Leib, Hdlr.
9. Kungel, Bertha, Hdlrn.

№ 17.
— sieh Haus 19.

№ 19.
B. M. S. Kusnezow.
— Kusnezow, M. S., Porz.-W.-Hdl.

№ 21.
B. J. J. Ossipow.
— Ossipow, J. J., Kfm.
— Jakowlew, E., Geschäftsf.
— Titow, Jw., Hg.
— Agejew, M., Hg.

№ 23.
B. Joh. Mitschke's Erben.
V. Edgar Mitschke, Marstallstr. 32.
1. Maserinsky, Fr., Hg.
2. Schmidt, Adolf, Destillateur.
7. Trautmann, Charl., Masseuse.
— Fleischer Ida, Frl., Lehrn.
8. Piotrowsky, Stan., Ing.-Chem.
9. Hoheisel, Emil, Hg.
11. Siljugin, Alex., Kassrn.
12. Berg, Thekla, Frl.

№ 25.
B. Jenny Kron.
— Perlow, W. u. Söhne, Teehdl.
— Jerimias, L., Stahlw.-Hdl.
— Klugmann, J. Kontor.
— Hilfsverein ebr. Handlungsgeh.
— „Jvria", ebr. Verein.
— Kron, M., Modew.-Hdl.
— Jtzkin, L., Gummiw.-Hdl.
1. Kron M., Modew.-Hdl.
2. Herzenberg & Meyerowitz, Engros-Lager.
3. Kron, Jenny, Hsbn.
4. Kron, M., Wäschefabrik.
6. Rosenberg, G., Hg.
7. Benfeld, Karl, Wächter.
8. Kimmentin, J., Expreß.

№ 27.
B. L. Liffschitz, wohnt kl. Sünderstr. 2.
V. Sissel Jewelssohn, wohnt kleine Sünderstr. 2, W. 8.
— Kanter & Margolis, Stahlw.-H.
— Schapiro, M. J., Pelzw.-Hdl.
— Katzmann, P., Modew.-Hdl.
— sieh auch kl. Sünderstr. 2.

№ 29.
B. Oskar v. Sengbusch.
— Lurie, Ludw., Galanteriew.-Hdl.
— Mattissohn, M., Mützenhdl.
— sieh auch kl. Sünderstr. 1.

№ 31.
B. Resnikow's Erben.
— Krutelew, F. M., Pferdegesch.-H.
2. Wulfsohn, Herm., Kfm.
3. Berner, B., Kfm.
3. Maag, Elis., Wwe.
4. Jakobsohn, L., Hg.

№ 33.
B. S. Nathan.
— Nathan, S., Stahlw.-Hdl.
2. Nathan, S., Kfm.
3. Nathan, Max, Geschäftsführ.
4. Bowschower, Leop.

№ 35.
B. Firma Gebr. Popow.
— Popow, Gebr., Stahl- u. Eisenwaaren-Hdl.

№ 37.
B. Rechtsanw. O. Heinicke,
— Bergmann, B., Manufakt.-W.-H.
— Lossos, H., Stahl- u. Eisenw.-H.

№ 2.
B. Alexander Grosset,
— Weinberg, Mark., Damenk.-Hdl.
— sieh auch Marstallstr. 1.

№ 4.
B. G. Th. Reiner, wohnt Taubenstr. 41.
1. Reiner, G. Th., Konditorei.
3. Lehr, Anna u. Math., Handarb.-Lehrerinnen.
4. Reinthal, Rich., Konditor.
5. Vorbeck, Aug., Hg.
6. Marcus, A, Hg.
9. Seeberg, Ida, Frl.
10. Hofmann, Karol., Frl.

№ 6.
B. Mara Feitelberg, wohnt Georgenstr. 2, W. 1.
— Feitelberg Moritz, Modew.-Hdl.
3. Hesselsohn, M. F., Kfm.
5. Lurie, R. S., Zahnarzt.
6. Avschneek, R., Dw.
7. Feitelberg, M., Werkstube.

№ 8.
B. Nathansohn, M. J., Weberstr. 7.
1. Brieger, H. A., Seifenhdl.
2. Nathansohn & Bernheim, Modewaaren-Hdl.
3. Brinkmann, H., Arzt.
6. 7. Seemel, M., Kfm.
8. Tedter, J., Dw.

№ 10.
B. Joh. Mitschke's Erben.
— Brindull, R., Opt. Magazin.
— Pusch, Louis, Tapisseriew.-Hdl.
1. Mitschke, Emilie, Wwe.
— Pönigkau, Anna, Frl., Lehrerin.
2. Stamm, J., Zahnarzt.
3. Hermann, H., Architekt.
4. Pusch, Louis, Kfm.
6. Rutschewitz, Mich., Hausmann.
7. Naglis, Mart., Kontordiener.

№ 12.
B. Prof. Otto Seeck in Greifswald, Frau Hel. v. Zimmermann in Hamburg und Frau Jenny Haensell in Jena.
V. Gebr. Blechmann.
5. Rosenthal, M., Zahnarzt.
7. Elbing, M., Frl.
8. Arenstamm, A., Gravör.
14. Leimann, A., Malermstr.
— Blechmann, S. A. u. Söhne, Modew.-Hdl.
— Umbau.

№ 14.
B. Frau Dor. Schönfeldt, wohnt Alexanderboul. 4.
— Schönfeldt, G., Stahlw.-Hdl.
— Schönfeldt, G., Schreibw.-Hdl.
3. Friedberg, M., Jurist.
4. Abramsohn, Sam., Arzt.
5. Hodes, A., Kfm.
6. Gold, A., Kfm.
7. Koch, Em., Wwe.
8. Koch, E., Wwe.
10. Jankow, E., Hg.
11. Gold, A. jun.
12. Sneegs, Adam, Dw.

№ 16.
— sieh auch Herrenstr. 20.

№ 18.
B. August Mentzendorff's Erben,
V. A. Mentzendorff, wohnt Säulenstr. 21.
— Mentzendorff, Aug., Kol.-Hdl.
— sieh auch Herrenstr. 13.

№ 20.
B. Ida Arnholdt.
— Wulfsohn & Sohn, M., Huthdl.
— Wulfsohn u. Co., Eisenw.-Hdl.
1. Arnholdt, Ida, Wwe., Hsb.
2. Baumgart, F., Kfm.
3. Dobrjakow, Wass., Hg.
4. Legsdin, Pet., Diener.
5. Steinbelt, Joh., Mechaniker.
6. Rauter, Friedr., Dw.

№ 22.
B. Jos. Berner.
— Berner, Jos., Lederhdl.
— Bernstein, M., Modew.-Hdl.
1. Jtzigsohn u. Sohn, Manuf.-Hdl.
2. Kramer, Sch., Arzt.
3. Berner, J., Kfm.
3. Januschkewitz, F. F., Polizeibmt.
4. Asarch, B. B., Kfm.
4a. Waldenburg, R., Frau.

№ 24.
B. Israel Grün.
— Grün, J., Modew.-Hdl.
— Kolesnikow, K., Kontor.
3. Kaiser, Wilh., Agent.
4. Grunde, Kath., Mod.
5. Kühn, B., Frl.
6. Schiglewitz, J., Kontordiener.
7. Schnoring, K., Dw.

№ 26.
B. Rud. Reinh. Meyer-Stocker,
V. Heinr. Pfister, Schwimmstr. 19.
— Schaar & Caviezel, Weinhdl.
— „Laferme", Tabakhdl.
1. Herzenberg, L., Kfm.
2. Bernstein & Kramer, Kontor.
3. Simsohn, Max, Kfm.
4. Rosenthal, L., Kfm.

№ 28.
B. Emma Kerkovius.
— Kerkovius, Gebr., Kol.-Hdl.
— Friedmann, A., Mützenhdl.
1. Kerkovius, Emma, Wwe.
2. Beater, O. E., Mädchengymn.
2a. Stamberg, Paul, Geschäftsf.
3. Fromhold, F., Hg.
5. 6. Beater, O. E., Mädchengymnasium.

№ 30.
B. C. H. Wagner, wohnt Nikolaistr. 71.
— Laslett, W. H., Kontor.
— Popow, Pawel S., Stahlw.-Hdl.
— Jäger & Co., Weinhdl.
2. Arnholdt & Marcuse, Manuf.-Waaren-Hdl.
2. Marcuse, Paul, Kfm.
3. Bortkewitsch, F., Rechtanw.
5. Hellwig, Th., Küfer.
6. Kolberg, Emilie, Prof.-Wwe.
9. Sahlit, J., Dw.
— sieh auch Schwimmstr. 25.

№ 32.
B. K. P. Popow, wohnt Kunststr. 1.
— Popow, Pawel S., Eisen- und Stahlw.-Hdl.
— Lemchen, L., Garnhdl.
— Silpert, Z, Schuhw.-Hdl.

№ 34.
B. Anna Kutajew's Erben, wohnen in Rogatschew.
V. W. Muraschew, wohnt Suworowstr. 54, W. 5.
— „Warschau", Restaurant.
— die Einwohner sieh kl. Schwimmstr. 2.

Sünderstr., kl.

№ 1.
B. Oskar v. Sengbusch.
— Pychlau, Th., Kontor.
— Sengbusch & Co., A. G., Kontor.
— Göschel, Julius, Lederhdl.
— Oginz, A., Blumenhdl.
2. v. Sengbusch, Wilh. Osk., Kfm.
— Abolin, Jan, Dw.
— Fabrikanten-Verein.
— Ksaveri, Pelnis, Bote.
— Drawneek, Joh., Kontordiener.
— sieh auch Sünderstr. 29.

№ 3.
B. Rechtsanw. A. Seeberg.
7. Hurwitz, Sarah, Glasw.-Hdl.
— Fradkin, Ch., Kol.-Hdl.
— sieh auch kl. Waagestr. 7.

№ 2.
B. L. Lifschitz.
— Bostandjoglo, M. J., Tabakhdl.
— Fuhr, S., Eisen- u. Stahlw.-Hdl.
— „Faktor", Versf.-Ges., Kontor.
— Weinreich, B., Manuf.-Hdl.
4. Lifschitz, L., Kfm., Hsb.
5. Domkirchenschule.
6. Abelloff, K., Frl.
7. Egintow, S., Hdlr.
8. Reichel, H., Zunahtm.
— sieh auch Sünderstr. 27.

№ 4.
B. Gesellsch. d. Schwarzhäupter.
V. Aug. Grünwaldt, wohnt Waagestr. 1.
— Eiche, Leop., Seilerw.-Hdl.
— Gutmann, E., Seilerw.-Hdl.

Suworowstr.

№ 1.
B. Das Alexander-Gymnasium.
V. A. N. Dubinski, wohnt Newastr. 25.
— Alexander-Gymnasium.
— Bojarinoff, P. J., SR, Gymnas.-Direktor.
— Strotzinski, B. P., Insp.
— Sokolow, Dimitri, R.-Lg.-Lehrer.
— Nemeiko, A. Portier.
— Muzkus, O., Dw.

№ 2.
B. Iwan, Nik. u. Peter v. Pander.
V. E. Baltzer, wohnt Pauluccistr. 8.
1. Hirschberg, Math., Arzt.
2. Widsche, J., Bäckerei.
3. Gebr. Steinberg, Kontor.
4. Pewsner, J. M., Arzt.
5. Paulin, Olga, Frau, Pension.
6. Reinhard, G., Arzt.
7. Reinhard, Privat-Augenklinik.
9. Rossini Elvire, Past.-Wwe.
10. Wetscheslow, Konstanze.
11. Ustup, Jahn, Expreß.
12. Feldmann, J., Expreß.
13. Schiffer, Joh., Krankenpfl.
15. Grewe, Wilh., Reisender.
16. Berg, Pet., Expreß.
17. Beneseldt, H., Maler.

№ 4.
B. Iwan, Nik. u. Peter v. Pander.
V. E. Baltzer, wohnt Pauluccistr. 8.
1. Ansberg, Jan Jan', Rechtsanw.-Geh.
2. Berlin, Amalie, Wwe., Schule der Tonkunst.
3. Kretzer, Dav., Kfm.
4. Rubinstein, H. L., Rechtsanw.
5. 6. Zahnarzt-Schule v. Dr. Leo Dolin.
7. Bregowski, G., Agent.
8. Frank, B., Fabrikdirektor.
9. Meckeln, Georg, Buchhltr.
10. Kreek, Louise, Pension.
11. Creutzburg, Harald, Musikdir.
13. Schleicher, Arthur, Kfm.
14. Feyerabend, Marie, Wwe., Pens.
15. Tehraud, Jakob.
16. Wank, M., Hg.
17. Rose, Mart., Maurer.
18. Kaney, J., Expreß.
19. Lapin, Jan Expreß.
20. Mengel, A., Expreß.
21. Lasan, M., Zollbmt.
22. Dambe, Jahn, Schuhm.
23. Gohsche, Ernst, Dw.
24. Kröger, Karol., Wwe.
25. Pasilneek, A., Dw.
26. Nelke, M., Schuhm.
27. Rose, Martin, Sattler.
28. Reimann, F., Bäckerei.
29. Kröger, A., Wwe.

№ 6.
B. Isr. Friedmann, wohnt Pauluccistr. 2.
— Krause, M., Kol.-Hdl.
1. „Rigas Awise", Kontor.
2a. Manteuffel, Jak., Zahnarzt.
3. Rubinstein, S., Arzt.
4. Martinson, Z., Wwe.
5. Löwenberg, N., Kfm.
6. Lewinowitz, S., Kfm.
7. Holländer, Jul., Kfm.
8. Jakobsohn, A., Kfm.
9. Keim, K., landsch. Gärtner.
10. Krause, Mich., Hdlr.
11. 12. Jetzewitsch, P., Schuhm.
13. 14. Typogr. d. „Rig. Awise".

№ 8.
B. Serg. Mintschenkow, wohnt Suworowstr. 10.
1. Verein Rig. lett. Handwerker.
2. Wittkind, J., Zahnarzt.
3. Spar- u. Vorschußkasse d. Russ. Gewerbever.
4. 6. Zwinew, A. B., Arzt.
5. Efferfohn, T., Kfm.
7. Schlesinger, S., Kfm.
8. Astrachan, Berta, Kfm.
9. Hintzenstern, Frdr., Kfm.
10. Szepura, J. O., Bmt.
11. Behrsing, A., Dw.
12. Wihtol, P., Tschlr.
13. Litenowitsch, J., Holzwr.
14. Samuel, M., Frl.
15. 17. Wald, M., Schlosser.
16. Siehls, Karl, Kol.-Hdl.
— Siehls, K., Kol.-Hdl.

№ 10.
B. Serg. Mintschenkow.
1. Mintschenkow, Serg. W., Hsb.
2. Verein der Rig. Hausbesitzer.
3. Berlin, Beinus, Kfm.
4. Hochmann, M., Lehrer.
5. Walden, M., Pension.
6. Krüger, C., Wwe.
7. Bamberger, Aug., Musiker.
8. Travizin, Wass. Mich.', Gensd.-Rittmeister.
9. Kobjakow, Ljuba, Frl.
10. Laschkewitsch, E., Bmt.
11. Sar ing, Joh., Korrespondent.
12. Bielinky, Th., Kfm.
13. Zaunsem, Aug., Diener.
14. Trosmitzki, Mich. Jew.', Tischlermstr.
15. Krämann, Aug., Tschlr.
16. Ausin, Mart., Kol.-Hdlr.
17. Bersin, A., Hdlr.
18. Schwagin, Heinr., Schndr.
19. Antkalnin, J., Tschlr.
20. Neiw, P., Schuhm.
— Ausin, M., Kol.-Hdl.

№ 12.
B. E. N. Pfab's Erben.
V. Ed. Kopp, wohnt kl. Neustr. 6.
— Pfab, Auguste, Wwe., Hsb.
— Laufhan, L., Frl.
— Pfab, Ehlert Nik.
— Brinckert, Alexander, Kfm.
— Müller, Hugo, Kfm.
— Chrapunow, Anna, Wwe.
— Lieven, Marie Fürstin.
— Treulohn, Fritz, Portier.
— Masing, Jahn, Dw.

№ 14.
B. Spar- u. Vorschußkasse d. Rig. Handwerker.
— Spar- u. Vorschußkasse d. Rig. Handwerker.
— Smolensky, J., Kol.-Hdl.
— Josvaitis, Aug., Möbelhdl.
— Grube, J., Velocipedbauanstalt.
— Rabinowitz, Jenny, Strickanst.
— Barankewitz & Sohn, Schuhm.-Werkst.
— Baumann, B., Druckerei.
1. Christlieb, A., Friseur.
3. Dulbe, P., Rechtsanwalt.
4. Brachmann, M. A., Modistin.
5. Lorentz, J., Rentner.
6. Moor, J., Schriftf.
7. Marien-Töchterschule.
8. Karpow, J. N., Wwe., Pens.
9. [illegible], Joh., Musiker.
10—12. Taube, L., Pension.
13. Kusin, A., Dw.
14. Josvairis, Aug., Möbel-Hdl.
16. Lichtarowicz, E., Mädchengymn.
17. Krüger, Adolf, Klavierstimmer.
30. Awerbuch, K., Glanzplätterei.
31. Strasdin, A., Frl.
33. Josvaitis, Aug., Tischlerei.
34. Barankewitz, Schuhm.

Theaterboul.

№ 1.
B. Henriette Minus, wohnt in Offenbach a. M.
V. R. Martinow, in Neu-Dubbeln.
1a. Belza, J., Schuhm.
2a. Kibild, J., Schreiber.
— Koilju, A., Weinhdl.
4. Erdmann, G., Rechtsanw.
4a. Bundsche, J., Schuhm.
5. Kroeger, Emil, Arzt.
6. Maurach, Emil, Kfm.
6a. Struncke, Friedr.
7. Tiling, E., Frau.
8a. Ekis, Jan.

№ 2.
B. Fr. Großwald.
— Schaitan, J., Tabakhdl.
1. Groß, Hans, Herren- u. Damenkleiderhdl.
3. Großwald, Fr., Rechtsanwalt.
2. 4. Neldner, Paul, Musikalienhdl.
5. Succo, B., Zahnarzt.
7. Kastorff, C., Kfm.
8. Mitzkewitsch, A., Oberförster.
9. Kodol, M., Wwe.
10. Ganzko, M., Agent.
11. Arlt, M., Modistin.
13. Sperling, Paul.
15. Ruben, Joh., Portier.

№ 3.
B. Chr. Mohrberg, wohnt Basteiboul. 7.
— Meyer, Hugo Herm., Masch.-Lag.
2. Matzkow, M. A., Kfm.
3. Russ. Ges. Allgem. Elektr.-Ges., Inst. Bür. u. Techn. Bür.
4. Helmsing, H., Arzt.
5. v. Krypanowsky, A., Rechtsanw.
6. Fürmann, E. M., Rechtsanw.
7. Höflinger, W. A., Wwe.
8. Sokolowsky, Jos., Ing.
9. Römer, Berta, Schauspielerin.
11. Tönnisson, A., Frl.
12. Artzt, Wold., Kapellmstr.
13. 14. Bendt, Adolf, ehem. Opernf.
15. Boresch, Arth., Buchhltr.
16. Eichwald, A., Hg.
17. Grinowski, Fritz, Portier.
18. Simanowitsch, A., Bmt.

№ 4.
B. Chr. Mohrberg, wohnt Basteiboul. 7.
— Misinhart, A. P., Kleider-Hdl.
— Grambow, H., Stadtuhrm.
— Preiß, Joh., Graveur.
3. v. Hauenfeldt, Fanny, Gutsbes.
— v. Vietinghoff, Lilly Baronesse.
4. Berlin, E., Wwe.
5. Zoppfel, John, Kfm.
6. Sichmann, C. J., Buchhltr.
7. v. Götz, Alex. Hugo, Kfm.
8. v. Barclay de Tolly, Hugo, Börsenmakler.
9. Römer, Georg, Stadt-Ing.
10. Erbe, E., Wwe.
11. Vogel, Fritz, Dw.
12. Mitrewitz, W., Portier.

№ 5.
B. Chr. Mohrberg, wohnt Basteiboul. 7.
V. W. Mohrberg, wohnt Albertstr. 9.
— „Hotel de Rome."
— Kaufmann, Karl, Hotelbes.
— Burmeister, Antonie, Frl., Dir.

№ 6.
B. Russ. Gesellschaft zur Versicherung von Kapitalien u. Renten, gegr. im Jahre 1835.
V. Julius Kartow, wohnt Theaterstr. 11, W. 4.
— Hamid Nuran Ogli, Bäckerei.
1. Laerum, H., Kfm.
2. Laerum, H., Kontor.
3. 4. Busch, O., Arzt.
5. Saß, E., Baron.
6. Laerum, G., Kfm.
7. Laerum, R.
8. Laerum, H. jr.
— Trampedach, Jenny, Frl.
9. Kafack, Pet., Dw.

№ 7.
B. Hofmeister Boris Baron Wolff,
V. Karl F. Pevlin, wohnt Wallstr. 28, W. 10.
— Abelsack, D., Spiegel- u. Möbelh.
— Leutner & Co., A., Russia-Fahrradwerke, Niederlage.
1. v. Wahl, Harald, Rechtsanw.
2. Mill, L., Arzt.
3. Schneider, A., Arzt.
3. Waldhauer, W., Arzt.
4. Reimann, D., Zahnarzt.
6. Herzberg, Karl, Ing.
7. Neuland, C. L.
8. Rudolff, Th., Frau, Rentn.

№ 8.
B. Hofmeister Boris Baron Wolff,
V. Karl F. Peplin, wohnt Wallstr. 28, W. 10.
— Anton, Martha, Korsett-Fabrik.
— Bischoff, G., Damenkl.-Hdl.
— Ilonin, A., Niederlage d. Zarskoseloer Tapeten-Fabrik.
1. Eliasberg, M., Arzt.
2. Meslin, W. Kontor.
3. Pernou, Max, Arzt.
5. Sorgewitz, Arth., Kfm.
6. Wendel, M., Arzt.
7. Bischoff, G., Kfm.
8. Krause, Ottilie, Frau, Pension.
9. Irbit, Andreas, Dw.

№ 9.
B. R. Spohr's Erben.
V. Joh. Spohr.
— Bautzer, B., Kleiderhdl.
— Wissor, Leo, Tabakhdl.
— Puls, Ph., Tapetenhdl.
— Arro, Heinr., Frisier-Salon.
3. Beisot, Pet., Dw.
4. Spohr, Pauline, Hsb.
5. Weillewitz, J., Notariats-Kontor.
6. Grünstein, N., Arzt.
7. 8. Meyer, Hugo Herm., Kfm.
9. 10. Droß, Mary, Lehrerin.
11. Ruttakas, M., Kfm.
12. Elberg, Emma, Frl.
13. Britzke, Rich., Ing.
14. Baumgart, Nik., Pianist.
15. Ruhtenberg, L., Frl.
16. Klewer, Elis., Wwe.
17. Nickels, Olga, Wwe.
18. Katschurin, Pet., Kommissionär.
19. Eglit, Pet., Elektr.
20. Faustein, C., Frau.
21. Macht, A., Tschlr.
22. Birk, Posamentier.
24. Zinis, M., Reisender.
25. Freymann, Frl.
26. Köhler, Gust., Musiker.

№ 10.
B. Augusta Minus, wohnt in Lausanne.
V. H. v. Paul, wohnt Marienstr. 10b, W. 9.
— Steinberg, M., Nähmaschinen- u. Fahrräder-Hdl.
— Tarnopol, Gebr., Tapetenhdl.
— Ter-Akopow, J. N., Kontor u. Petroleumhdl.
— Rathfelder, M., Putzw.-Hdl.
— Rohloff, A., Färbereiannahme.
— Rochumsohn, S., Herrengard.-Hdl.
2. Lagsdin, Ewald, Möbelhdl.
3. Wendel, Jul., Zahnarzt.
4. Haase, Fritz, Reisender.
5. Ganzko, Bertha, Frau.
7. Skrastin, M. K., Dw.
8. Krasting, J., Diener.
9. Berg'e'd, K., Bmt.
10. Simonowitsch, J., Träger.
11. Klawing, Th., Postillion.
12. Siels, A.
13. Preedneek, J., Wwe.
14. Ohsoling, G., Diener.
15. Grünhof, F., Kutscher.
16. Pauge, P., Expreß.
17. Zukkur, Dore.

№ 11.
B. Rigaer Gewerbeverein.
— Kuntze & Kaerger, Zink- und Bronzegußwaaren-Mag.
— Zelm & Boehm, Kachel- und Thonw.-Hdl.
— Wisniewski, A., Techn. Bureau und Maschinenhdl.
— Gewerbeschule.
— Miller, A. J., Privat-Realsch.
— Clark, B., Direktor.
— Goraischy, Sergei, Kalfaktor.
— Sirnis, Boris, Schweizer.

№ 12.
B. L. Kadisch.
— Hotel Metropole.
— Kadisch, L., Hsb.
— Turtschinowitsch, Alex., Restaur.

№ 13.
B. Ch. Antonow, wohnt Königsstr. 32.
— Hotel de Commerce.
— Sidorowitsch, A., Pächter.

№ 14.
B. Die Stadt Riga.
— Nieländer, W. J., Polizeimstr.
— v. Villebois, B. A., Polizei-Mstr.-Geh.
— v. Roßmann, H. A., Polizei-Mstr.-Geh.
— Gerwjatowsky, Jos. J., Archiv.
— Verwaltung d. Rig. Stadtpolizei.

№ 15.
B. Die Krone.
V. Jul. v. Schumacher.
— Rig. Zentral Post- u. Telegr.-Amt.
— Nowitzki, A. A., KR, Chef des Rig. Post- u. Telegraphenbezirks.
— Samsonow, Ilja Ger.', SR, Post-Chef.

7. Chanow, Andr. Andr., HR, Postchefsgehilfe.
— Dumber, K. J., Postbmt.
— Plessum, Karl, Postbmt.
— Iljuschkin, Mich. J., Postbmt.
— Heitmann Aug. O., Postbmt.
— Semers, Jwan A., Postbmt.
— Krause, R. W., Telegr.-Buchhltr.
— v. Makowsky, A. P., SR.
— Alterow, J. J., Geschäftsführer.
— Beltson, J., Telegr.-Mech.
— Kirt, H. G., KA, Tel.-Techn.
— v. Schumacher, J. W., Tel.-Mech.
— Bode, J. M., Mechaniker.
— Feldmann, R. J., Postbmt.
— Bluck, J. K. Maschinist.
— Girdwain, G. M., Diener.
— Gedert, K. A. Postbmt.
— Kelpsch, A. S., Portier.
— Krylow, W. J.
— Tichomarow, J. A., Postbmt.
— Sirotzky, J. W., Diener.
19. Swawitzky, N. A., Bmt. z. b. A.
26. Pyljai, P. P., Telegr.-Chef.
31. Krause, A. E., Postbmt.
35. Uschel, M. M., Diener.
36. Esergail, P. G., Diener.
37. Freymann, M., Masch.
38. Bakschis, J. A., Diener.
39. Siunke, K. R., Dw.
40. Baumann, K. J., Heizer.
42. Dronseiko, P. J., Dw.
44. Waluscha, A. A., Diener.
47. Kusig, K. M., Diener.

№ 16.

B. Die Stadt Riga.
— Rig. Stadt-Theater.
— Alexejew P. E., Theater-Insp.

Theaterstr.

№ 1.

B. F. W. Windisch.
— Behr, Friedr., Drechslerei.
— Heidemann, D., künstl. Blumenhdl.
— Wulffsohn, E., Putzhdl.
— Windisch, F. W., Gold- und Silberw.-Hdl.
— Rosenberg, M., Buchhdl.
— Berg, Karl, Schndr.
— Hornburger, Fr., Schuhw.-Hdl
1. Windisch, F., Goldschmiedemstr.
2. Lambert, L., Rechtsanw.
3. Stuhben, Emilie, Wwe.
4. Laßberg, R., Agent.
5. Schultz, Paula, Fr.
7. Beck Christ., Frl.
8. Heusel, A., Kfm.
10. Windisch, R., Goldschmiedemstr.
12. Müller, Karl, Flachswraker.
13. Hornburger, Fr., Schuhm.-Mstr.
14. Kokan, Adam, Dw.
15. Sihlte, Joh., Damenschndr.
16. Leepin, P., Schndr.
18. Grünfeldt, E., Schlossermstr.
19. Läter, D., Schndr.

№ 3.

B. Frau Wilh. Neubert.
— Bloßfeldt, J. L., Hsb.
— Eggert, E. R., Restaurat.

№ 5.

— sieh Königsstr. 18.

№ 7.

B. Geschwister Schuchardt, wohnen Gertrudstr. 33.
1. Zehrus, Elis., Wwe., Kol.-Hdl.
2. Popp, Joh., Schuhm.
3. 6. Blekte, Karl, Schndr.-Werkst.
4. Iwaschkewitsch, Joh., Schuhm.
5. Bergfeldt, Luise, Wwe.
7. Nordhausen, Eleon., Hdlrn.
9. Jaunsem, J., Dw.

№ 9.

B. C. J. Sichmann, wohnt Theaterboul. 4, W. 6.
— Sichmann, C. J., Buchhdl.
— Water, Chr., Handschuhhdl.
— Schilling, M., Korsetthdl.
— Blekte, Karl, Herrengarderoben.
1. New-York, Vers.-Ges.
2. 3. Augsburg, Th. R., Zahnarzt.
4. Heidemann, Mich., Kfm.
5. Augsburg, Ch., Kfm.
6. Jeremias, L., Kfm.
7. Walther, Arth., Buchhdlr.
8. Sergejew, Jw., Dw.

№ 11.

B. Russ. Gesellschaft z. Versicherung von Kapitalien u. Renten, gegr. im Jahre 1835.
V. Jul. Kaetow.
— Siff, M., Kleiderhdl.
— Viereck & Leutke, Spielw.-Hdl.
— Holländer & Co., C. M., Malerutensilien-Hdl.
2. Müller, Bentzel Kfm.
3. Kron, L., Zahnarzt.
4. Kaetow, Jul., Buchhltr.
5. Chait, E., Kfm.
6. Henkenstein, B., Kfm.
7. Kilstropp, A. M., Frau.
8. Stegmann, A., Frau.
9. Kasack, P., Dw.

№ 2.

B. Anna Osolin, wohnt Matthäistr. 68.
— Bodnew, E., u. Schadowski, J. Tapez.-Gesch.
— Lemberg, B., Wäschehdl.
3. Wanzowsky, J., Schndrmstr.
6. Petrowski, Mat., Ztgsverk.
7. Mosga, Franz, Ztgsverk.
— sieh auch Schmiedestr. 22.

№ 4.

B. David Wissotzki.
1. John, J. J., Frisirsalon.
2. Wissotzki, Dav., Hsb.
3. Dilger, Barnabas, Orgelbauer.
4. Bodnew, Sch., Tapezierer.
6. Meyer, Uria, Hdlr.
7. Weinberg-Kohner, Fr., Buchbind.
8. Weichert, Elis., Handarb.-Lehrn.
9. Tokarski, Anton, Klempner.
10. Skapan, S., Dw.

№ 6.

B. Eug. Hartmann.
1. Hartmann, Eug., Hsbn.
2. Larsen, E., Wwe.

№ 8.

B. Sonn's Erben, wohnen Königsstr. 16.
V. Heinr. Sonn, wohnt Schmiedestr. 3.
— Jacobsohn, Reinh., Uhrenhdl.
— sieh auch Königsstr. 16.

№ 10.

B. Die Krone.
Pächter: Karl Kadik.
— Elektro-Theater „Nordpol", Inh.: Swirlowski u. Frischenfeldt.

№ 12.

B. W. Thiel.
— Thiel, W., Bäckerei.
— Grauptner, Karl, Leihkasse.
1. Thiel, W., Bäckermstr.
2. Stahl, Helene, Wwe.
3. Schwellach, Ella, Wwe.
4. Normann, Emma, Wwe.
5. Dukat, O., Wwe.
7. v. Klot, Frau.
— Farschomkowski, Karl, Friseur.
— sieh auch Wallstr. 35.

№ 14.

B. Chr. Mohrberg.
— Ewert, Alw., Fruchthdl.
— „Omega", Konfekthdl.
— Schmerin, Mend., Kindergard.-H.
— Hiege, Herm., Blumenhdl.
— Brudne, Nik., Frisier-Salon.
— sieh auch Theaterboul. 5.

Thronfolgerboul.

№ 1.

B. Pflug's Erben, wohnen Nikolaistr. 4, W. 10.
V. Karl Beck, wohnt Wohnung 4.
1. Mertens, A., SR-Wwe.
— Fielitz, Anna, Wwe.
2. v. Ronczewski, K., Architekt.
— v. Ronczewski, J., Wwe.
3. Hilweg, M., Rechtsanw.
4. Beck, Karl, Kfm.
5. Kaney, Chr. Fr.
6. Bandelow, Ludw., Buchh.
7. Ohs, Bernh., Koch.
8. Korst, R., Schuhm.
9. Sirsning, D., Dw.
10. Luhs, Ed., Dw.
12. Handelmann, J., Kol.-Hdl.

№ 2.

B. S. Felder, wohnt Antonienstr. 9a.
1. Arklin, Fr., Kfm.
2. Wilenkin, Leo, Rechtsanw.
3. Slawitsch, Nik. S., SR, Vize-Präses d. Bez.-Ger.
4. v. Boetticher, C., Archivar.
5. v. Erdberg, Xaver, Arzt.
6. Hill Marianne, Wwe.
7. Feyerabend, M. Pastorin.
8. Berg, Arth., Arzt.
9. Michelsohn, Hedw. und Marie, Frl., Pension.
10. Girgensohn, Karl, Oberlehrer.
11. Stelp Karoline Frau.
12. Jurkiewicz, Adelh., Frl.
13. Jaungelsch, W., Expreß.
14. Melbarsd, M., Schndr.
15. Nathansohn, Elias, Hg.
16. Switgal, Isak Abraham, Kfm.
17. Reimann, Elvire, Frau.
18. Schein, Wulf, Hdlr.
19. Bose, B., Wwe.
20. Seidenbach, Alex., Faktor.
21. Schreibmann, Aug., geb. Stein, Wwe.
22. Matwejew, Nik., SR, Oberlehrer.
23. Eppinger, Joh. Frdr., Kfm.
24. Janson, Karl Ed., Hg.
25. Butkiewicz, W., Zollbes.
26. Luhs, P., Zollbes.
27. Chazewitsch, Ign., Kellner.
28. Duppur, Andr., Kol.-Hdl.
29. Gorinskaja, Marianne, Frl.
30. Behrsin, Karl, Schndr.
31. Meetin, Mart., Dw.
32. Ballod, Mart., Aufs.
33. Blackis, Karl, Musiker.
34. Jastrschemsky, Marianne, Wwe.

№ 3.

B. Rudolf von Transehe-Roseneck's Erben.
V. Rechtsanw. Arth. v. Bochmann,
1. v. Keußler, Aug., Frl.
2. Demme, Wilh., Arzt.
3. 4. v. Bochmann, Arth., Rechtsanwalt.
5. Schmidt, Max, Arzt.
6. Döllen, Wilh., Rechtsanw.
7. Kroeger, Eugen, Ing., Gesch.-Führer des Stadt-Lombards.
8. v. Rohrbeck, G., Generalswwe.
9. v. Westermann, H., Oberlehrer.
10. Dittmann-Lauke, E., Wwe.
11. Fuchs, Ida, Frl., Pension.
12. Schmelte, Ferd., Hg.
13. Schmelte, F., Bmt.
14. Karkling, Joh., Diener.
16. Stepermann, J., Tapez.
17. Kalwe, A., Wwe.
18. Treumann, Joh., Hg.
19. Witschin, Tatj.
20. Krischmann, Joh., Exped.
21. Jussak, Henr., Wwe.
22. v. Lukaszewicz, Gust., Korresp.
23. Luhß, Rud., Exped.
24. Küri, K. P., Klassendame.
25. Behring, Jak., Hg.
26. Reister, Rud., Mstr.
27. Wagner, M., Wwe.
28. Kuplis, K., Wächter.
30. Tobias, Joh., Dw.
3? Passern, G., Klempner.
34. Schurseikow, Jos., Zollbes.
37. Buschmann, Ed., Zimmerm.

№ 4.

B. Advokat Heinr. Kuczynski.
1. Kuczynski, H., Rechtsanw.
2. Pajen, K., Privatier.
3. v. Brümmer, M., Gtsbes.
4. v. Bulmerincq, M., Wwe.
5. Fettingg, Elis., Wwe.
6. v. d. Pahlen, Charl. Baronin.
7. v. Bulmerincq, Aug., Dr. jur.
8. v. Prietz, M., Wwe.
9. Reichelt, M., Wwe.
10. Drucker, Albert, Hg.
11. Becker, Wilhelmine, Wwe.
12. Rosenthal, H., Dw.
13. Bahlin, Anna, Wwe.
14. Pawelkopf, Andr., Hauswächter.
15. Riggast, J., Kutscher.
18. Salais, Pet., Expreß.

№ 5.

B. Hofrat Georg v. Volkheim.
1. Niemann, Bertha, Wwe.
2. Beloserow, Wl. Al., Oberst.
3. v. Walter Guido, u. Alex. v. Roth, Rechtsanw.
4. Kikuth, Max, Arzt.
5. v. Volkheim, Georg, HR, Hsb
6. Davidsohn, M., Kfm.
7. v. Mengden, Felix Baron, Gutsb.
8. Wolkow, P., Bmt.
9. Brindull, R., Optiker.
10. Schütz, Ottilie, Wwe.
11. Witetzki, Jahn, Rechtsanw.
12. Tiesenhausen, Erna Baronesse.
13. Hofmann, Franz., Wwe.
14. Hübbenet, Marie, Wwe.
15. Anorow, Marie, Wwe.
16. Wirckau, Anna u. Julie.
17. Ramseyer, Jew., Elektr.
18. Kaschdan, Abr., Kassir.
19. Behrsin, Karl, Pastor.
20. Schirnow, Paul., Frl.
21. Wetzmann, Fritz, Dw.
22. Dimse, Elisabeth, Wwe.
23. Thau, Andreas.
24. Reinhold, Jakob, Kutscher.
25. Jwanow, Alex., Frl.

№ 6.

B. Adolf Schwarzbort.
V. A. Kröger.
1. Ahronsohn, Olga, Kfm.-Wwe.
2. v. Stryk, Chr.
— „Livonia", Waldverwertungs-Genossenschaft, Kontor.
3. v. Engelmann, G., Arzt.
4. v. Radecki, Ernst, Arzt.
5. Sachs, Salom., Rechtsanw.
6. Schwartz, Hans, Arzt.
7. Frey, Paul., Frl.
8. Wittals, Eleon., Frl.
9. Bussey, Alex., Zollbmt.
10. Britzke, Vikt., Ing.
11. Bauer, Pet., Frl.
12. Uschakow, K., Schndr.
13. Morosow, T., Dw.
14. Zitron, M., Schndr.
15. Pakolin, Jan, Maler.

№ 7.

B. Die Reimers'sche Augenheilanst.
— Reimers'sche Augenheilanstalt.
— Stavenhagen, J., Direktor.
— Grigors, D., Buchhltr.
— Dümow Wera, Pflegerin.
— Dümow, Antonie, Pflegerin.
— Dombrowsky, Soph., Frau.
— Gaike, Alw., Oekonomin.
— Witol, Andr., Dw.

№ 8.

B. Die Stadt Riga.
— Rigaer Stadt-Gymnasium.
1. Ljubomudrow, Serg. Jw., SR, Direktor d. Stadt-Gymnas.
2. Dannenberg, Hugo, SR, Gymn.-Inspektor.
— Dannenberg, Soph., geb. Uexküll-Güldenbandt, Frau, Schulvorst.
3. Zinck, Rud., Oberlehrer.
— Held, Herm., Oberlehrer.
4. Jankowitsch, Karl Schuldiener.
5. Kuktinow, Jak., Portier.
6. Trabschis, Domin., Dw.

№ 9.

B. Nanny Mentzendorff, geb. Hammer.
V. Rechtsanwalt R. Baum, wohnt kl. Münzstr. 12.
1. Lyra, Richard, Kfm.
2. Mentzendorff, Nanny, Wwe.
3. Brandt, J., Wächter.
4. Megris, Andr., Dw.
6. Meschgail, H., Wächter.
7. Petrowitsch, D., Wwe.
8. Klawin, J., Kutscher.
1. Grote, Ernst, Direktor.
2. Vogelsang, Jul., Kfm.
3. Wolff-Rosenncks, Baron James, Landrat.
4. Erdmann, Paul, Rechtsanw.
5. Wirckau, Elis., Wwe.
6. Hammer, Friederike, Kontor.
7. Kalning, M., Kfm.
8. Widing, Jur., Portier.
9. Eckmann, A., Lampenanzünder.

№ 10.

— sieh Alexanderboul. 1.

№ 11.

B. Ida v. Klot, geb. Hartmann.
V. Nik. v. Klot.
— Beinarowitsch, N. P., Frisir-Salon.
— Liebesmann, G., Kleiderhdl.
— „Fortuna," Nähmasch.-Hdl.
— Brahmann, Karl, mech. Werkst.
— Karklin, M., Kol.-Hdl.
1. Döllen, A. W., Kontor.
— „L'Urbaine," Lebensversich.-Ges., Kontor.
2. Nobel, Gebr., Kontor.
3. Kraunhals, H., Arzt.
4. v. Klot, Nik.
5. Förster, Emilie, Frau.
6. Bienemann, Jul., Bankbmt.
7. Torchiani, A., Buchhltr.
9. Fischer, Karl, Dw.

№ 13.

B. Paul von Transehe.
V. Arved v. Transehe.
1. Giel, Eug., Direktor.
— v. Transehe, B., Gutsbes.
— Schagat, Pet., Dw.
— Grauding, Pet., Portier.

№ 15.

B. C. A. Weiß's Legat.
V. Arthur Weiß.

— Petersson, Karl W., Techn. Büro.
1. Weiß, Nanny, Frl.
1a. Bach, F. M. Dr. jur., Dir.
2. Mangelsdorf, Gerh. Kfm.
3. Weiß, Arthur, Kfm.
4. Adamczewski, Ed. Flor., Rechtsanwalt.
5. v. Bader, Anna, Wwe.
6. v. Denifer, E., Wwe.
7. Jannson, K.
8. Krannhals, Elise, Frl.
9. Schneiders, Jak., Prof.
10. Grikopeles, Adam, Dw.
11. Rosenstrauch, Ed., Portier.
12. Kuschke, Dav., Kutscher.

№ 17.

B. Baronin A. v. Dalwigk, wohnt in Darmstadt.
V. R. v. Hirschheydt, wohnt Elisabethstr. 12, W. 1.
1. Boß, Fr., Ohrenarzt.
2. Glasneek, Ant. J., Agent.
3. Weidenbaum, G., Arzt.
4. Pander, Nanny, Wwe.
5. Laßmann, Fr., Kfm.
6. Hyronimus, Jul., Prof.
7. Lasdin, H. J., Bmt.
8. Rudolff, Frieder., Wwe.
9. Sacks, Itzig, Kfm.
10. Kirstuk, Hel., Frl.
11. Ussiskin, Sorka, Wwe.
12. Block, Karl, Stadtbmt.
13. Sutmann, J., Dw.
14. Dreymann, Ernst, Hdlr.
15. Glasnap, Jahn, Nachtwächter.
16. Singel, M., Hdlr.
17. Kehlenbeck, Elis., Wwe.

№ 19.

B. Das Polytechnikum.
V. Alex. Strauß.
— Rigasches Polytechnikum.
— Strauß, Alex., Intendant.
— Gehwel, Ernst, Hausdiener.
— Zihrul, Pet., Dw.
— Kalning, Jan, Portier.
— Stauer, J., Maschinist.
— Rohne, A., Pedel.
— Jansohn, P., Diener.
— Schönberg, O., Heizer.

№ 21.

B. Amalie v. Stankiewicz.
V. L. Kühn, Rechtsanw., Herrenstr. 5.
1. Nathansohn, M., Kfm.
2. Koppitz, Klara, Frl.
3. Loeber, Aug., Rechtsanw.
4. Loeber, Jenny, Wwe.
5. Idelsohn, Hirsch, Arzt.
6. Mayer, Pauline, Frau.
7. Redlich, Auguste, Aelt.-Wwe.
8. v. Kiparski, W., Rechtsanw.
9. Mintz, Olga, Frau.
10. Idelsohn, Vict., Kfm.
— Ellermann, Chr., Kontor.
11. Conradi, Wilh., Wwe.
12. Trull, Osk., SR.
13. Idelsohn, Rob., Kfm.
14. Stammel, J. A., Hebamme.
— Laboratorium d. Dr. H. Krannhals.
15. Brudne, Nik., Friseur.
16. Rauditk, R., Rechtsanw.
17. Jarre, Rosalie, Frl.
18. Kalning, Chr., Hg.
19. Jacobsohn, Agnes u. Emilie, Kassir.
21. Geist, M., Buchhltrn.
23. Treu, F., Rentner.
24. Peltmann, Pet., Kfm.
25. Herrmannsohn, Wilh., Wwe.
26. Friedrichsohn, Anna, Frl.
27. Karlson, R., KR-Wwe.
28. Tergan, Marta, Frl.
30. Rakowsky, Karl, Portier.
31. Bitte, Alex. Dw.
32. Krautz, Sim., Kol.-Hdl.

№ 23.

B. v. Knieriem, Oberlandesgerichtsrat, in Hamburg.
V. Hugo Stieda.
1. Büttner, Walter, Arzt.
2. Kaull, E., Wwe.
3. Tettweiler, Fr., Kfm.
4. v. Golejewsky, A.. Frl.
5. v. Bergmann, E., Professor.
6. v. Bergmann, Emil, Rentner.
7. Tschitste, Jakob, Ing.-Techn.
8. Bruiningk, Herm. Baron.
9. Monkiewicz, W., Bmt.
10. Zerche, H., Bäcker.
11. Perkon, Jan, Dw.
12. Nähring, Sofie, Wwe.
13. Richter, Valeska, Wwe.
14. Stieda, Hugo, Assesor.
15. Poorten, Marie, Wwe.
16. Romanowska, R., Modistin.
17. Lankenfeld, F., Buchhltr.
18. Kunstmann, K., Hg.

№ 25.

B. Oskar Emanuel Herzfeld, wohnt in Petersburg.
— Pletnikow, N. A., Kontor.
— Schwatt, B., Konfekt abr.
1. Treskin, F. S., Buchhdl. und Wohn.
3. Levy, Max, Kfm.
4. Pletnikow, N. A., Kfm.
5. Arro, J., Rechtsanw.
6. Semgall, Gust., Rechtsanw.
7. Stöckel, M., Pension.
8. Sieslack, Anna, Wwe., Pens.
9. Nathow, M., Frl.
12. Sade, Efendi, Bäckerei.
13. Maslabow, Mich., Zollbes.
14. Ogll, P., Bäcker.
15. Sad, Efendi Bäckerei.
16. Linde, Rom., Schndr.
17. Kuldsche, J., Hdlr.
18. Treskin, J. S., Buchhdlr.
21. Rudsit, Peter, Dw.

№ 27.

B. v. Knorre u. v. Krüdener.
V. Dr. med. A. v. Zur-Mühlen.
1. v. Vorkampff-Laue, Paul.
2. Ambulanz.
1. v. Keusler, Marie, Frl., Pens.
3. v. Zur-Mühlen, A., Arzt.
4. v. Knorre, Arzt, Sprechlokal.
5.—8. 12. 13. Privatklinik d. DDr. v. Knorre, v. Krüdener u. v. Zur-Mühlen.
9. Rauch, Alex., Hg.
11. Wawilowa, Anna, Frau.
14. Warkal, Paul., Modistin.
16. Ausin, Andr., Hausverw.
17. Brandt, Marie, Modistin.
18. Pitzken, Joh., Diener.
19. Jürgenowitsch, A., Wächter.
20. Plikgalw, J., Techn.
21. Kartun, Nat., Wwe.
24. Garklaw, Konst.
25. Stokjallo, Polizeibmt.
26. Oja, Jan, Schndr.
27. Leimann, A., Wwe.
28. Nikas, Fadei, Portier.
29. Swirgsding, Jan, Dw.
30. Bo ar, E., Wwe.
31. Klebach, Rud., Schuhm.
33. Grischka, Jan, Schlosser.
34. Leginski, Olga, Schndrn.

№ 29.

B. Lomonossow-Gymnasium.
— Lomonossow-Gymnasium.
— Meschtschersski, J. N. Fürstin, Schulvorsteherin.
— Ischersky, A., Klassendame.
— Baichirew, J. A., Klassendame.
— Koschkin, J. A., Lehrerin.
— Sawitsch, Wera Nik.', Klassendame.
— Latwinas, Kas., Dw.
— Gawrilow, Wass., Portier.

№ 31.

B. S. N. Mitusow, wohnt in St. Petersburg.
V. E. Krassikow, wohnt 1. Weidendamm 4.
1. Brinck, N., Stellenverm.
2. Cauderlier, G., Kontor.
2. Marquordt, Alb., Kassierer.
3. Bogdanow, M. B., Oberstleut.
4. Taubin, Mendel, Holzhdlr.
5. Butkis, Adolf Ben., Rechtsanw.
6. Kirsten, J., Wwe.
8. Löwensohn, Isr., Kfm.
9. Andrusson, P., Bankbmt.
10. Blechmann, A., Kfm.
11. Beresin, J., Kfm.
14. Kirsten, J., Frl.
15. Kopp, Ed., Kfm.
16. Poljakow, Sch., Kfm.
17. Oransky, A. S., HR, Prof.-G.
18. 19. 29. Lerch, M., Privat-Gymnasium und Wohnung.
20. Jürgensohn, Chr., Personal.
21. Breedis, Andr., Träger.
22. Ulpe, Joh., Briefstr.
23. Silleneek, M., Frl.
24. Matsch'rewsky, W., Depeschentr.
25. Wilinski, Lisa, Wwe.
26. Rent, W., Träger.
27. Welmer, M., Wwe.
28. Liesack, Pet., Bahntr.

Im Keller.

1. Schmulin, J., Schuhm.
2. Werschelis, K., Schuhm.
3. Kahlberg, Anna, Wwe.
4. Kalnin, Joh., Schlosser.
6. Lola, A., Dw.

№ 33.

B. Elis. Berkholz.
V. Dr. Leo Berkholz.
— „Hotel Bellevue".
1. Berkholz, Leo, Dr.
2. Arsenjew, Konst., HR, Bmt.
3. 5. Hotel.
4. v. Fircks, K. Baron.
6. Kieseritzky, E., Prof.-Wwe.
6. Kieseritzky, Polly, Frl
7. Iwanow, Alex., Wwe.
8. Juchniewicz, Alex., Bankbmt.
— Juchniewicz, Serg., Lehrer.
9. Schuhmacher, Doris, Frl.
10. Goldberg, Julie, Wwe.
— Berkholz, E., Hotelbes.
— Rö ıne, E. Baronesse.
— v. Schläger, P., Frl.
— v. Karp, Mar., Frau.
— v. Tornow, L. Baronesse.
— v. Kiel, M., Frl.
— Antipow, Boris, Ingen.
— Simolin, E. Baron.
— Edelberg, Paul, Kellner.
— Reischan, Joh.. Portier.

Todlebenboul.

№ 1.

B. S. R. Chaikewitsch.
1. Chaikewitsch, S. R., Kfm.
2. Pychlau, Th., Kfm.
3. Schmidt, C. Alph., Kfm.
4. Chaikewitsch, S. R., Kontor.
5. Loschak, Ossip, Dw.

№ 3.

B. Dr. phil. Arnold Plates.
1. v. Grosse, Vikt., Generalkonsul.
2. Plates, Arnold, Dr. phil.
3. Grimm, Marie, geb. v. Bergh, Kfms.-Wwe.
4. Wenter, A., Dw.
5. Kanzlei des Rig. Rennvereins.

№ 5.

B. E. v. Rautenfeld.
V. P. Schilinski, wohnt Elisabethstr. 12, W. 10.
1. Sokolowski, Emil, Bmt.
2. Knersch, Wilh., Oberförster.
3. v. Hesselberg, J., Gener.-Wwe.
4. Michelsohn, N., Kfm.
5. v. Rauten'eld, Eberh., Arzt.
7. v. Sticinski, Ed., Kand. jur.
8. v. Schröder, J., Tel. 1510.
— Tesselkin, S. N., SR, Akzise-Inspektor.
9. Hermannsohn, Karl, Dw.

№ 7.

B. Alex. Lisschin.
1. Lisschin, Alex., Hsb., Kfm.
2. Klopow, Alex., WSR, Präs. d. Bezirks-Gerichts.
3. Lieven, Felix Baron.
4. Skuye, John, Ing.
5. Moll, Osk., Rentner.
6. Scheel, Daniel, Rentner.
7. v. Hedenström, Aug., Dr. phil.
8. Stahl-Schroeder, M., Professor.
9. Zirul, M., Koch.
10. Selle, Math., Schndrn.
11. 12. Preede, Charl., Wwe.
11a. Stark, Karl, Tischlermstr.
13. Bondsinsky, Adam, Aufseher.
14. Gloguchowsky, Oss., Schuhm.
15. Iwanow, Marie, Wäsch.
16. Radick, Joh., Schmied.
18. Lapse, Joh., Hausknecht.

№ 9.

B. Karl v. Stankiewicz, wohnt Jägerstr. 3.
1. Stoll, Karl, Pastor.
2. Osse, Olga, Wwe.
3. Sellmer, Ellen, Kfm.-Wwe.
4. v. der Osten-Sacken, M. Baronin.
5. Beyermann, W., Kfm.
6. Kuppitz, Leon., Veterinär.
7. Masing, Osk., Oberlehrer.
8. Lindwart, Adele, Frau.
9. Schloßer, Louise, Schndrn.
10. Jacobsohn, Karl., Schndrn.
11. Konrad, Joh., Schndr.
12. Golubow, M. M., Schriftf.
13. Zellinski, J., Koch.
14. Kerner, Ant., Schweizer.
15. Kalnin, A., Kutscher.
16. Plucks, Aug., Dienstmann.
— Melgail, Karl, Dw.

№ 11.

B. Georg Wilh. v. Schröder'sche Familien- u. Wittwenstiftung.
V. Alfred Hillner.
1. Hillner, Alf., ehem. Stadtrat.
2. Helms, Jenny, Wwe.
3. Raeber, Anna, Wwe.
4. Wilcken, Charl., Wwe.
5. Bientz Elis., Wwe.
6. Bienemann, Karol., Wwe.
7. Remy, Agnes, Wwe.
9. Cummerow, Malw., geb. Butte,
10. Stahl, Anna, geb. Haase, Wwe.
11. v. Stoffregen, Kath., Wwe.
12. Hofmann, Jul., Wwe
13. Jürgens, Berth., Wwe.
14. Bönden, Kath., Wwe.
15. Strasding, Karl, Dw.

№ —

B. Rigaer Börsenverein.
V. Direktor Fr. Demme.
— Demme, Fr., SR. Schuldirektor.
— Unverhau, A. Inspektor.
— Bergis, Jakob, Laborat.-Diener.
— Ferchen, Gotth., Maschinist.
— Brosslow, Fr., Schuldiener.
— Hartmann, Ferd., Schuldiener.
— Sollmann, Jul., Portier.
— Tauring, Reinh., Dw.
— Kommerzschule d. Börsen-Ver.

№ 2.

B. Jefim Kankin, wohnt Dorpater Str. 32, W. 1.
1—11 sieh Alexanderboul. 3.
12—14 16. „Hotel Imperial."
13. Ostrowsky, Mich., Dw.
15. Tihrik & Co., B., Buchdr.
17. Dragnewitsch, J. J., Bmt.
18. 20. Livl. Kontrolhof.
21. Pitzer, Fr., Redakteur.
22. Boßmann, Wold., Pension.
26. Birschansky, Kasim., Dw.
30. Martinow, Joh., Schriftsetzer.
— Redakt. d. „Dsimtenes Wehstnesis".

№ 4.

B. L. W. Kerkovius' Erben.
V. Wilh. Kerkovius.
— Rehsche, Sylvester, Kfm.
— Kleinberg, W., Kontor.
1. Jurenew, B., Fabr.-Direktor.
3. Kerkovius, Wilh., Kfm.
4. Rußmann, M., Kutscher.
5. Minus, H., Dw.

№ 6.

B. L. W. Kerkovius' Erben.
V. Alex. Deubner.
1. Tietjens, Alb., Fabrikant.
2. v. Schlippe, G., Kreisadelsmarschall.
3. Lieven, Georg Fürst.
4. v. d. Osten-Sacken, Alex. Baron.
1. Deubner, Alex., Sekr.
2. v. Haken, Ottomar, Arzt.
3. v. Helmersen, Roman, Rechtsanw.
4. Kleinberg, Alex., Wwe.
5. Göschel, Karl, Kfm.
6. Laurentz, Rich., Kfm.
7. Armitstead, Joh. Cecil, Kfm.
8. Kuschke, Mich., Portier.
9. Morgenstein, W., Dw.

№ 8.

B. Die Stadt Riga.
V. Inspektor W. Sahlit.
— Sa t-Clem n archulen.
1. Sahlit, W., Inspektor.
2. Meyer. Joh., Lehrer.
3. Birnbaum, Joh., Lehrer.
5. Lahz, Pet., Kalfaktor.
6. Dseguse, Indr., Dw.
7. Seimel, Jak., Kalfaktor.

№ 10.

B. Joh. Kneet's Erben.
V.. Dor. Kneet.
1. Duchowski, Vikt. Mich.', Oberstleutnant.
2. Dmitrijew, Iw., Geschäftsf.
3. Rabinowitz, Abrah., Kfm.
4. Dietrich, Just.. Arzt.
5. v. Vegesack, A. Baron.
6. Soltan, Wl., Rechtsanw.
7. v. Kiparski, Olga, Frl.
8. Eiche, Th., Direktor.
9. Kraemer, Marie, Wwe.
10. Anspach, Joh., Wwe.
11. Kneet, Dorothea, Hsverw.
12. Skapan, A., Dw.
14. Fischer, Jak., Tischler.
16. Beete, A., Stauer.
17. Lewitas, Ehster, Wwe.
18. Maschek, Amalie, Frau.
19. Ewald, Johanna, Wwe.
20. Deutscher Verein.
21. Riedel, Fried., Wwe.
22. Dreßler. Elis. u. Helene, Frl.
23. Klauß. Joh., Gef.-Aufseher.

24. Ulgreen, Richard, Ing.
25. Matzkewitsch, E., Frl., Klavierl.
26. Gerstein, M., Kfm.
27. Chudaley, F., Zollartellschtsch.
— Fischer, J., Tischlerei.

Turmstr.

№ 1.

— Packhaus.

№ 3.

— sieh Jakobsstr. 18.

№ 5.

B. Eugenie Loewe.
1. 2. Jakobsohn, Ed., Restaurat.

№ 7.

B. Karoline Braule.
1. Karbonow, M., Wwe.
2. Gaberel, Fanny, Lehrerin.
3. Matorin, Feod., Hg.
4. Braule, Karol., Hsb.
— Erdmann, Nat., Wwe.

№ 9.

B. J. F. Borchert's Erben.
V. K. Borchert.
1. Borchert, Louise, Wwe.
2, 3. Borchert, Wilh., Tschlr.
4. Malkin, S., Hg.
5. Borchert, K., Tschlr.
7. Schlegel, Adolf.
8. Wehmann, L., Wwe.
10. Lewandowsky, Traude, Wwe.

№ 11.

B. Haacke's Erben.
V. Hugo Haacke, wohnt Stegstr. 5.
1. Nikitin, Anna, Kol.-Hdl.
2. Palmbach, M., Wwe.
4. Börner, A., Wwe.
5. Osolin, Gust., Klempner.
6. Winkelmann, Kath., Modistin.
7. Neumann, Joh., Exped.

№ 13.

B. C. Wolff, wohnt Malerstr. 4.
1. 2. Raibin, Karl Bierbude.
3. Altmann, Frdr., Schuhm.

№ 15.

B. A. Reinberg's Erben, wohnen Mühlenstr. 46, W. 1.
— Gouvernantenheim d. lit.-prakt. Bürgerverbindung.
1. Töpffer, Olga, Frl.
2. Bötticher, Emilie, Frl.
— Seewald, Leont., Frau.
3. Hartmann, Elise, Frl.
— Hartmann, Amalie, Frl.
4. v. Hübner, M. u. B., Frl.

№ 17.

B. J. Grundmann, wohnt Albertstr. 7.
— Bartoschewitsch, Jan, Kol.-Hdl.
2. Seiboth, E., Maurer.
3. Luhs, J., Holzhdlr.

№ 19.

B. Carl Müller, wohnt Elisabethstr. 75.
V. J. Krätzschmer.
1. Krätzschmer, Jul., Stuhlm.
2. Besbail, Chr., Schndr.
3. Dobin, Barbara.
3. Besbail, Andr., Ladendiener.

№ 21.

B. Josefine Blumenau, wohnt in Mitau.
1. Mack, W., Tschlr.
— Pesljack, Jos., Kol.-Hdl.
2. Weltmann, M., Hdlr.
3. Koschkul, J., Friseur.
4. Tirumneek, A., Wwe.
5. Eigenmann, Ant., Kontor.
6. Brauge, K., Vorarb.
7. Schuhmann, Georg.
8. Mack, W., Tschlr.

№ 23.

B. Joh. Goetz's Erben.
V. A. Brest.
1. Karpow, Anast.
2. Brest, A., Hausverw.
3. Strecker, Franz.
5. Skamorow, A., Schlosser.

№ 25.

B. Elis. Jakowlew.
1. Jakowlew, Elisab., Wwe., Hsbn.
3. Röse, Joh., Maschinist.
4. Mariuschewitsch, W., Schndr.

№ 27.

B. Frau Lucie Goodmann, geb. Poetsch, wohnt in Moskau.
V. Frl. Bürmann.
1. Klasohn, Paul, Tapez.
2. Aschmann, Samuel, Hg.
3. Schmidt, Emilie, Frau.
4. Krüger, Elis., Frau.

№ 29.

B. Skribanowitz' Erben.
V. Joh. Bleß.
— Guttschewsky & Jürgensohn Kontor.
1. Bleß, Joh., Hausverw.
2. Knorr, Joh., Hg.
3. Stachowsky, Ant., Bmt.

№ 31.

B. Math. Kleinholz, wohnt Mühlenstr. 33.
1. Albrecht, Pet., Goldsticker.
2. Serschant, Lisa, Wwe.
3. Bensan, Berta Wwe.
4. Zeekur, A., Hdlr.

№ 33.

B. Schenck's Erben.
V. J. Funck, geb. Schenck.
1. Rosenthal, Lisa, Seltershdl.
2. Zinowsky, Natalie, Schndrn.

№ 35.

B. Marie Seidler.
1. Berg, Karl, Schuhm.
2. Bilewski, F., Tapezier.
3. Feklistow, Pet., Hdlr.
4. Kabberg, Georg, Amtsbote.
5. Berting, Joh., Rohrleger.

№ 37.

B. Harry Rob. Jaksch, wohnt Industriestr. 1, W. 12.
— Jaksch & Co., J., Porz.-Malerei u. Alfenide-Manufaktur.
— Joppich, Mich., Porz.-Malerm.

№ 4.

B. Die Stadt Riga (ehem. Jakobskaserne).
— Gesellsch. für schnelle ärztl. Hilfe.
— Link, Gust., Feldscher.
— Korejew, Alex. Jg., Diener.
— Wasnis, Kas., Diener.
— Kanzlei des Verwalt.-Rates des Polytechnischen Instituts.
— Städt. Arbeitsnachweis-Bureau.
— Schurin, Mich., Amtsbote.
— Station der Städt. Feuerwehr.
— Kissel, M., Kanzleidiener.
— Ter-Akopow, Terrolin-Niederl.
— Aufenbach, Kath., Milchhdl.
— Stadt-Handelsschule (Eingang v. Basteiboul.).
— Sturm, F. J., Schlosserei.
— Eigenmann, Ant., Lagerraum.

Turnerstr.

№ 1.

B. Der Rigaer Turnverein.
— Sommer, Aug., Intendant.
— Rigaer Turnverein.
— Jäger, Aug., Kastellan.
— Jäger, Edgar, Masch.
— Eiche Pet., Kellner.
— Mintz, Heinr., Diener.

Waagestr.

№ 1.

B. Ges. der Schwarzhäupter.
V. Aug. Grünwaldt.
— Grünwaldt, Aug., Kastellan.

№ 3.

B. Die Stadt Riga.
— Moritz, Osk., Stadtbmt.

№ 5.

B. Die Stadt Riga.
— Schönberg, Joh., Schuhm.
— Kontor für Stadtarb.

№ 7.

B. Fr. Johanna Heede.
1. 2. Lange, M., Schndrn.
3. Heede, Joh., Wwe.
4. Ilpe, Osk., Hg.
5. Kalnin, K., Fotograf.
— sieh auch Herrenstr. 9.

№ 2.

B. L. Liffschitz.
— sieh kl. Sünderstr. 2.

Waagestr., kl.

№ 1.

B. Alex. Rosenthal's Erben.
— sieh auch Reussische Str. 6.

№ 7.

B. Rechtsanw. A. Seeberg.
1. Großbritt. Konsulat.
2. Gebr. Kroß.
3. Seeberg, A., Rechtsanw.
4. Sonnberg, B., Frau.
5. Böckler, Alide, Friseuse.
— sieh auch kl. Sünderstr. 3.

Wallstr.

№ 1.

B. Versicherungsgesellsch. „Rossija".
— Mattausch, Karl, Dachpappen-Niederlage.
— sieh auch kl. Schmiedestr. 2.

№ 3.

— B. Karl Ernst Fitzner.
— Fitzner, A. C., Gas- u. Wasserleit.-Anlagen.
1. Fitzner, Karl Ernst, Cand. chem.
3. Hasenfuß, C., Schuhm.
4. Fünfer, L., Bäcker.
5. Abramowitsch, A., Hdlr.

№ 5.

B. Karl Ernst Fitzner, wohnt Wallstr. 3, W. 1.
— Ramisch, Otto, Buchdruckerei.
— Rathfelder, A., Mech.-Werkst.
1. Ramisch, Otto, Buchdr. (Inh.: Siegfr. Andresen).
2. Rathfelder, A., mech. Werkst.
3. Red. u. Exp. „Rishk. Westnik",
4. Feitelson, Isaak, Kontor.
5. Heede, Hugo, Kfm.
6. Tenne, Friedr., Maler.
7. Fleiß, Sal., Getreidehdlr.
8. Behrsing, Theod., Techniker.
9. Kolinion, Ad., Dw.

№ 7.

B. E. Pawlow.
— Hempel & Co., H., Buchdruck., Photochemigraphische Anstalt.
1. Pawlow, E., Möb.-Ihdl., Hsb.
2. Pawlow, E.
3. Leekmann, A., Schuhm.
— Ambrosi, W., Dw.

№ 9.

B. Beßmertni, Mowscha Sim.
— Dohmann, Wilh., Kunstmaler.
— sieh auch kl. Sandstr. 12.

№ 11.

B. Wyrzykowski.
— Wyrzykowski, M., Möbelhdl.
1. Diefenberg, Karl, Klempnerei.
2. Wyrzykowski, M., Möbelhdl.
3. Buchdruckerei „Merkur".
4. Wyrzykowski, M., Kfm., Wohng.
5. Sadde, Wold., Bmt.
6. Wyrzykowski, M., Kfm.
7. v. Rosenack, Johanna, Frl.
8. Wyrzykowski, M., Wohng.
9. Graumann, A., Frl.
10. Rupschis, O., Dw.

№ 13.

B. Heinrich Baumann, wohnt Pferdestr. 2.
— sieh auch Pferdestr. 2.

№ 15.

B. Bytschkow's Erben, wohnen in Kiew.
— 2. Ueberdünsche Spar- u. Vorschuß-Kasse.
— Hebensperger, C. M., Fotogr. Art.-Hdl.
1. Liberis, Napoleon, Möbelmag.
2. Kiernozky, L. W., Notar publ.
3. 4. Zuckermann, H., Schndrmstr.
5. Berkowitz, G., Zahnarzt.
6. Liberis, Nap., Werkst.
8. Zuckermann, H., Kfm.
10. Sawodtschikow, A., Accisebmt.
11. Petrillo, Kas., Dw.
12. Mey, F., Graveur.
13. Rosenberg, Kath., Wwe.

№ 17.

B. August Witte, wohnt Alexanderstr. 97.
V. A. Witte, Alexanderstr. 97.
2. Weisager, W., Kfm.
3. Levin, P., Zahnarzt.
4. Witte, Aug. jun., Archit.-Bur.
— Windisch, Adolf, Chem.-techn. B.
5. Arklin & Fröhlich, Kontor.
— v. Berkholz, Aug., Arzt.
6. Saß, O., Wwe.
— Tatarin, Ed., Rechtsanwalt.
7. Jaunsem, Dw.

№ 19.

B. Herm. Tallberg, wohnt Wallstr. 25.
— Düsing, Arv., Bürstenhdl.
2. Düsing, Arv., Malerwerkst.
3. Petersohn, W., Schndrn.
4. Düsing, Arv., Amts-Malermstr.
5. Müller, Charl., Frl.

№ 21.

B. Beikas.
— „Hygiene" Frisier-Salon. Inh.: Gust. Larmann.
1. 2. Larmann, Gust., Frisör.
3. Vorkampff Karl, Klempner.
4. Ulbricht, Burch., Setzer.

№ 23.

B. P. F. Sellmer's Erben.
V. Malwine Sellmer.
— Argentinisches Konsulat.
1. Sellmer, A., Kontor.
2. Krippul, K., Diener.
3. Verein der Gastwirte.
5. Sellmer, Malwine, Frl.
6. Strauß, M., Kutscher.

№ 25.

B. Arvid Sellmer, wohnt Nikolaistr. 9.
— Eichmann, Doroth., Vogelhdl. Inh.: Arv. Spinck.
2. Spinck, Arv., Hdlr.
3. Tallberg, Herm., Kfm.
— Taube, John, Kontor.
4. Weinberg, K., Tapez.
5. Stuhrit, Chr., Dw.

№ 27.

B. Salm. Brakmann, wohnt Arsenalstr. 7.
— Skudris, E., Kol.-Hdl.
3. Larinsky, K., Hutm.
4. Skudris, E., Hdlr.
6. Terres, Mart., Kfm.
7. Munschel, Aline, Stellenverm.
8. Pampo, Antonie, Wwe.
9. Edelhaus & Kontornowitsch, Wäschefabrik.
10. Sirach, Elis., Kfms.-Wwe.
12. Hennig, G., Kürschner.
13. Sofer, M., Hdlr.
14. Schwarz, Otto, Personal.
— Sarkanband, W., Kellner.
— Wegis, Osip, Dw.

№ 29.

B. Alex. Stahl.
1. Stahl, Alex., Buchdr. u. Wohn.

№ 31.

B. H. Friedrich.
— Homöopath. Apotheke, W. Stein.
1. 2. „Germania", Restauration.
3. 4. Herrmann, Heinr., Restaurat.
3. Uppit, Karl, Hg.
5. Braude, Jak., Goldschm.
6. Schneider, Nesse, Wwe.
7. Dumberg, M., Dw.
8. Aisenberg, Abr., Klempnerei.

№ 33.

B. W. Thiel, wohnt Theaterstr. 12
— Gellaar, J., Herrenkleiderhdl.
— Holländer, J., Kinderkleider-Hdl.
— sieh auch Theaterstr. 12.

№ 35.

B. W. Thiel, wohnt Theaterstr. 12.
— sieh auch Theaterstr. 12.

№ 37/39.

B. C. J. Eichmann, wohnt Theaterboul. 4, W. 6.
— sieh Theaterstr. 9.

№ 41.

B. R. Spliet, wohnt Marienstr. 1.
— Schindler, F., Bier-Niederlage.
— Borkum, E., Mützenfabrik.
1. Nigoll, Fr., Hg.
2. Borkum, Hirsch, Hutm.
3. Korff, Joh., Wagenbauer.
4. Brek, Herm., Wwe.
5. Tschuchowitsch, Kas., Dw.
6. Röhrich, R., Schndrn.

№ 43.

— sieh Königsstr. 24.
— Steppermann, Joh., Tapez.
— Goodmann, Charles, Mechan. Werkst.
— Ambot, Anna, Kol.-Hdlr.

№ 45.

B. R. Spliet, wohnt Marienstr. 1.
— Einwohner sieh Königsstr. 26.

№ 2.

B. Gesellschaft „Selbsthilfe".
V. Ed. Bächmann.
— Pribaltiski Krai, Redaktion.
— Stengel, Th., Schndr.
— Kastaun, A., Kol.-Hdl.
— Malmberg, Alfr., Lampenhdl.
1. Kontor der Ges. „Selbsthilfe".

2. 3. Livl. gegens. Feuer-Assek.-Verein.
— v. Klot, A., Rechtsanw.
5. Bächmann, Ed., Expeditor.
6. Ullmann, Carl, Kontor.
7. Redlich, Fritz, Kontordiener.
8. Stender, Hirsch, Kfm.
9. Wilting, Karl, Dw.

№ 4/6.

B. J. E. Just.
1. 2. Just, J. E., Schlossermstr.
3. Uppit, J., Dw.
4. Glasenapp, Math., Pension.
5. Meyer, Olga, Fr.
6. Caspari, M., Frau.
7. Fischer, E., Wwe.
8. Busch, Nik., Stadtbmt.
9. Schlocker, S. Arzt.
2. Greil, R., Drechslerei.

№ 8.

B. N. v. Pander, wohnt Basteiboul. 6.
V. E. Baltzer, wohnt Paulucciistr. 8.
— sieh auch Basteiboul. 6.

№ 10.

B. Frau Wilh. Kolbien.
1. Borchardt, Emil, Fotografische Bedarfsartikel.
2. Daudert & Jansen, Kontor.
— Hviid, N. Chr., Kontor.
3. Kolbien, Wilh., Wwe., Hsbn.
4. Michel, Ros., Wwe.
5. Strunsky, S., Elekt.-Techniker.
5. Strunsky, Larissa, Tanzlehrn.
6. Strelisch, Petronella, Dw.

№ 12.

B. Chr. Mohrberg, wohnt Basteiboul. 7.
V. W. Mohrberg, wohnt Albertstr. 9.
— Fedrowitz, Gust., Vergolder.
2. Dupper u. Co., J., Kontor.
3. Hartmann, Herm., Kontor.
4. Zelm, Arth., Zahnarzt.
5. Elsing, Hans, Kassirer.
6. Friede, Karl, Kfm.
7. Jacobsohn, Ad., Xylograf.
8. Klapper, Jahn, Maler.
9. Grünberg, Joh., Telegr.-Bmt.
10. Vogel, Rob., Bmt.

№ 14.

B. Chr. Mohrberg.
V. W. Mohrberg, wohnt Albertstr. 9.
1. Lappin, Kaffeehdl.
2. Doebler, Erich, Kontor.
3. Johannson, H., Arzt.
4. Swilin, Pet., Wächter.
5. Steinberg, Sophie, Wäscherin.

№ 16.

B. Th. Buchardt's Erben, wohnen Basteiboul. 4.
1. Martinsohn, M., Kfm.
2. Buchardt, Reinh., Ger.-Bmt.
3. Ruteyser, J., Kfm.
4. Broese, L. M., Kfms.-Wwe.
5. Braschewitz, Fritz, Dw.
6. Birk, K. M., Möbelhdl.
— sieh auch Basteiboul. 4.

№ 18.

B. J. v. Oettingen's Erben, wohnen in Polen.
V. Friedr. Holtzmeyer, wohnt Kaisergartenstr. 4.
— Associations-Möbelmagazin.
— Tichilste, Joh., Petroleumhdl.

№ 20.

B. Karl Jauch, wohnt Newastr. 13.
— Jürgensohn, Chr., Weinhdl. u. Kontor.
— Brisky & Groß, Herreng.-Hdl.
1—3 8, 11. Bergmann, Rob., Möbelhdl.
3. Kliem, Joh., Kfm.
4. 12. Tailow, L., Schule.
5. Herzberg, M. E., Kontor.
7. Fedrowitz, Gust., Vergolder.
9. Koslowsky, J., Damen-Frisiersal.
13. Poorten, W., Frl.
14. Koslowski, Olga, Wwe.
15. Sudrabing, P., Kellner.
16. Wackermann, K.
17. Jahnkaln, Simon, Hg.
18. Sprohge, Chr., Dienstmann.
19. Voß, Friedr., Portier.
20. Freymann, Eug., Schlosser.
22. Junius, C., Frau.
23. Suppa, Joh., Dw.
24. Baumann, Pet., Portier.

№ 22.

B. Die St. Petri-Kirche.

№ 24.

B. Karl Becker's Erben.
— Lewin, J. L., Althändler.
— Macht, Arthur, Tischlerei.
— Rigaer Kellner-Verein.
3. Schiemann, Alex. H., Kfm.
— Schiemann, Herb., Kfm.
4. Treivius, M., Rentner.
5. Chanutin, Dav., Hdlr.
6. Bergner, Gustav's Frau.
7. Woldemar, Joh., Wwe.
8. Margolis, A. B., Hdlr.
10. Ullmann, J., Masseur.
12. Leimann, Reinh., Dw.

№ 26.

B. Selig M. Cahn, wohnt Schwimmstr. 28, W. 8.
V. Ch. Isaacowitsch.
— Peterson, Rud., Malerwerkst.
1. 2. Winck, Chr., Stellenverm.
3. Schwartz. Woldemar, Prokurant.
4. Isaacowitsch, Ch., Agent.
5. Mandelbaum, A., Arzt.
6. Boronowski, E., Frl., Pension.
7. Lemcke, Eug., Kfm.
8. Bergner, Karol., Wwe.
9. Boström, Frieda, Wwe., Pens.
10. Keller, Wilh., Bankbmt.
11. Schinawoski, Mart., Dw.

№ 28.

B. Hofmeister Boris Baron Wolff,
V. Karl F. Peplin.
— Cahn, S., Kontor.
— Träger-Artell, Kontor.
1. Zech, Rud., Kontor.
2. Junger, Arth., Homöopat. Apoth.
3. Schwartz, E. Th., Arzt.
4. Braun, Dor., Aeltest.-Wwe.
5. Pucher, Rosa, Rabbiners-Wwe.
6. Zelm, Wilhelmine.
7. Bergner, Anna u. Elise, Frl.
8. Junger, Arth., Apotheker.
9. Kannsohn, Julie, Frau.
— Warbandt, Hans, Ing.
10. Peplin, Karl, Hausverwalter.
11. Rigaer Drahtindustrie, Kontor.
12. Amveiler, Gustav, Spielw.-Hdl.
13. Lewin, Jossel, Kfm.
14. Mandelstamm, F., Arzt.
15. Gruehn, Karl Fr., Fabrikant.
16. Blumberg, L., Prokurant.
17. Anton, Paul, Kfm.
18. Guhse, Ad., Bmt.
19. Lebedeff, Hel., Wwe.
20. Kaltun, J., Kfm.

№ 30.

B. Behr Schapiro.
— Goeschel, Paul, Buchhdl.
— Muhrmann, Rich., Priv. Kommerzschule.
— Brunowsky, Karl, Photograph. Artikelhdl.
— Schneider, Sim., Klempnerei.
— Lauterer, E., Herrengard.-Hdl.
— Kurmann, H., Spiegelhdl.
1. Ilsanski, J., Notar. publ.
3. Schapiro, Behr, Kfm.
4. Schapiro, Chaim, Kfm.
5. 6. Muhrmann, Rich., Schulvorst.
7. Berkowitz, E., Mützenm.
8. Magaril, Schlom, Kfm.
9. 10. Kurmann, H., Kfm.
11. Russ. Transport-Ges., Kontor.
12. Wechsler, Mend., Hdlr.
13. Laupmann, W., Konditor.
14. Danin, Elja, Kfm.
15. Schneider, S., Klempner.
16. Rudsit. Jan. Dw.
— sieh auch Weberstr. 18.

Weberstr.

№ 1.

B. Blankenstein, Heim, wohnt Basteiboul. 6.
— Osenn, Pet., Waschanst., Annahmestelle.
— Grünwaldt, H., Blumenhdl.
— Dickmann, S., Delikateßhdl.
— Epstein, N., Pariser Chik, Modewaren-Hdl.
— Giese & Haferkamp, Herrenkleiderhdl.
— Skadding, Heinr., Schuhw.-Hdl
— Balkin & Co., Kontor.
2. Sachs, S. J., Gold- u. Silberwaren.
— Sabeschinski, G., Arzt.
4. Tumarkin, D., Zahnarzt.
6. Atlas, Z. A., Kfm.
7. Jansohn, M., Bahnbmt.
8. Skadding, Heinr., Kfm.
9. Abolin, Peter, Portier.

№ 3.

B. Georg Strauß.
— Strauß, Georg, Drogenhdl.
— Lulla, Ch., Schreibw.-Hdl.
1. Weinberg, M., Kfm.
2. Szablowski, Jos., Rechtsanw.
3. Strauß, Georg, Kfm.
4. Traeger, M., Bmt.

№ 5.

B. Konrad Rod. Loesevitz.
— Lösevitz, Konr. Rod., Hsb.
— Rosch, Karl, Depos.
— Kimchy, S., Uhrenhdl.
— Ev. Bibelgesellsch., Niederl.
— Krafft & Jenckel, Weinhdl.
— Sieh auch Altstadt 1.

№ 7.

B. Alex. Grosset.
— sieh auch Altstadt 2.
1. Gülich & Co., Kontor.
2. Nathansohn, Mowscha, Kfm.
3. Grosset, Alex., Buchdr.-Bes.
1. Heimann, E., Kfm.
— Grüntuch, H. Modew.-Hdl.
— Jürgensohn, Chr., Weinhdl.

№ 9.

B. Adalbert Graef, wohnt Matthäistr. 46a
1. Ausin, Pet., Dw.
2. Salmanowitz, S., Arzt.
3. Salmonowitz, Wilh., Rechtsanw.
4. Sosnitzky, E., Schndrn.
5. Bloch, B., Zahnarzt.
6. Heiell, G., Pension.
— Plocek & Schöbl, Konditorei.

№ 11.

B. Aron Blumenthal.
V. Iw. Paw.', Knjasew.
— Kusnezow, J. J., Fayencew.-Hdl.
— Knjasew, Iw. Paw.

№ 13.

B. L. Blankenstein, wohnt Schmiedestr. 33.
— Anderson, Wäschehdl.
— Kahn, Vikt., Manufw.-Hdl.
— Maas, Aug., Kurzw.-Hdl.
— sieh auch Schmiedestr. 33.

№ 15.

B. E. v. Rücker, Fürst N. Krapotkin, Baron A. Fölckersahm u. C. v. Grewingk.
V. Oskar Holtzmeyer, wohnt kleine Münzstr. 3.
— Altstadt-Apotheke: Inh.: Prov. Isidor Perl.
— Nicolay, Ch., Frisier-Salon.
— Schmidt, Georg, Gold-, Silber- u. Uhrenhdl.
— Grigorow, G. J., Fruchthdl.
— Reichel, H., Modew.-Hdl.
2. Scheinesson, Georg, Dentist.
4. Telephon-Gesellschaft, Kontor.
5. 6. Telephon-Centrale.
— Legsding, Jan, Dw.

№ 17.

B. Louise Freyberg, wohnt Königsstr. 31.
— Feitelsohn, H., Manufakt.-Hdl.
— sieh auch Königsstr. 31.

№ 19.

B. Rigaer Gewerbe-Verein.
— sieh Königsstr. 30.
— Kahlert, Adolf, Kunstglaserei.

№ 21.

— Dukat, Olga, Delikat.-Hdl.
— sieh Theaterboul. 10.

№ 2.

B. Preiß, Erich, wohnt Parkstr. 8.
— P. Cahn & E. Preiß, Pelzhdl.

№ 4.

B. P. Katzmann, wohnt Marstallstr. 17, W. 8.
— Lellischke, H., Schndrmstr.
— Katzmann, P., Modew.-Hdl.

№ 6.

B. Eugen Peters.
— Bergholtz, J., Tabakhdl.
— Fain, B., Wäschehdl.
2. Kaplan, J., Schuhw.-Hdl.
3. Sinaburg, S., Schndr.
4. Dreyer & Grollmann, Kurzw.-Hdl.
6. Peters, E., Hsb.
7. Zeitel, Isik.
8. Bachmann, Alma, Masseuse.
— Chait, Abr., Feldscher u. Masseur.
9. Eichmann, Karol.
10. Baschuk, Bol., Dw.
11. Schugam, Privatier.

№ 8.

B. Jul. Prüffert, wohnt Dampfbootstr. 1.
— Prüffert, Carl, Schuhw.-Hdl.
1. Köhler, Olivier, Tanzlehrer.
3. Bürger, Fr., Maurermstr.
— Petrow, P., Dw.

№ 10.

B. Frl. Adelheide Sommer.
V. Wilh. Blöß, Säulenstr. 77, W.16.
— Lisschitz, S. D., Tuchhdl.
— Kaldowski, Hugo, Kol.-Hdl.
2. Krüger, Emma, Stellenverm.
3. Wittorow, M., Zahnarzt.
4. Jacobsohn, M., Wäschefabr.
5. Lewin, E., Buchdr.-Bes.
7. Firkser, F., Kfm.
8. Anochin, E., Hebamme.
9. Antschew, Bened., Ztgshdlr.
10. Gert, Joh., Dw.

№ 12.

B. H. Danziger u. Jacobsohn, wohnen Schmiedestr. 29.
— Lewin, B., Schuhw.-Hdl.
— Danziger, H., Schreibmat.-Hdl.
— Oberg, Karl, Musikinstr.-Hdl.
— Tebel F., Blumenhdl.
— sieh auch Schmiedestr. 29.

№ 14.

B. Elis. Trautmann.
V. Leonh. Grunau, Schloßstr. 15.
— v. Skinder, Titus, Schuhw.-Hdl.
— Frankenstein, Wilh., Küchenger.-Hdl.
— Trettin, Wm., Gummiwarenhdl., Niederlage der Gummiw.-Fabrik „Russia", Gebr. Freysinger.
— Rudowitz, J., Pferdegeschirrhdl.
— Holper & Söhne, J., Gold- u. Silberw.-Hdl.
1. Engelsohn, Sch., Tabakhdl.
3. Hübschmann, Ed., Zahnarzt.
4. v. Haken, Rich., Arzt.
5. Hoberg, Marie, Pension.
6. Engelsohn, Sch., Kfm.
7. Trautmann, Elisab., Hsb.
8. Johannssen, Joh., Restaurat.
11. Esering, A., Dw

№ 16.

B. Die Krone.
— Blumes, M., Glasw.-Hdl.
— Sußmann, Sch. B., Gold- und Uhren-Hdl.

№ 18.

B. Behr Schapiro.
— Trius, Mendel, Tuchw.-Hdl.
— Laupmann, W., Konditorei.
— Hurwitsch, J., Uhrenhdl.
— sieh auch Wallstr. 30.

№ 20.

B. R. Spohr's Erben, wohnen Theaterboul. 9.
V. Joh. Spohr, wohnt Theaterb. 9.
— Ruttakas, M., Nähmaschinenhdl.
— sieh auch Theaterboul. 9.

Zollstr.

№ 2.

B. Edm. v. Trompowsky.
1.—12. sieh Peterpaulstr. 2.
13. v. Trompowsky Ed., Bautechn. Bureau.
14. v. Trompowsky Ed., Hsb.
15. Weltner, Paul, Kfm.
16. Klatzo, Nik., Kfm.
17. v. Rennenkampff, Diedr., Stadt-Oberingenieur.
18. v. Butkewitz, Kornel., Bmt.
19. Tschunker, E., Buchhltr.
20. Kleinberg, Chr., Dw.

№ 4.

B. Gebr. Sipjagin.
1.—10. sieh Packhausstr. 5.
11. Dahlberg, Leop., Theaterdir.
12. Kellermann, Fed. Was.', Kfm.
13. Behrsin, Karl, Dw.
15. Konsulat der Vereinigten Staaten von Nord-Amerika.
— Hernando de Soto, Konsul.
16. Sivert, Joh., Kfm.
17. Nemtschenko, J. W., Fabr.-Dir.
18. Ekmetschi, Mark Il., Kfm.
19. Lipschütz Aron, Druckereibes.
20. Lang, Alice, Waisenvater-Wwe.
21. Paradschanow, Art. Iw.', Offiz.
22. Rudsit, Eduard, Kol.-Hdl.

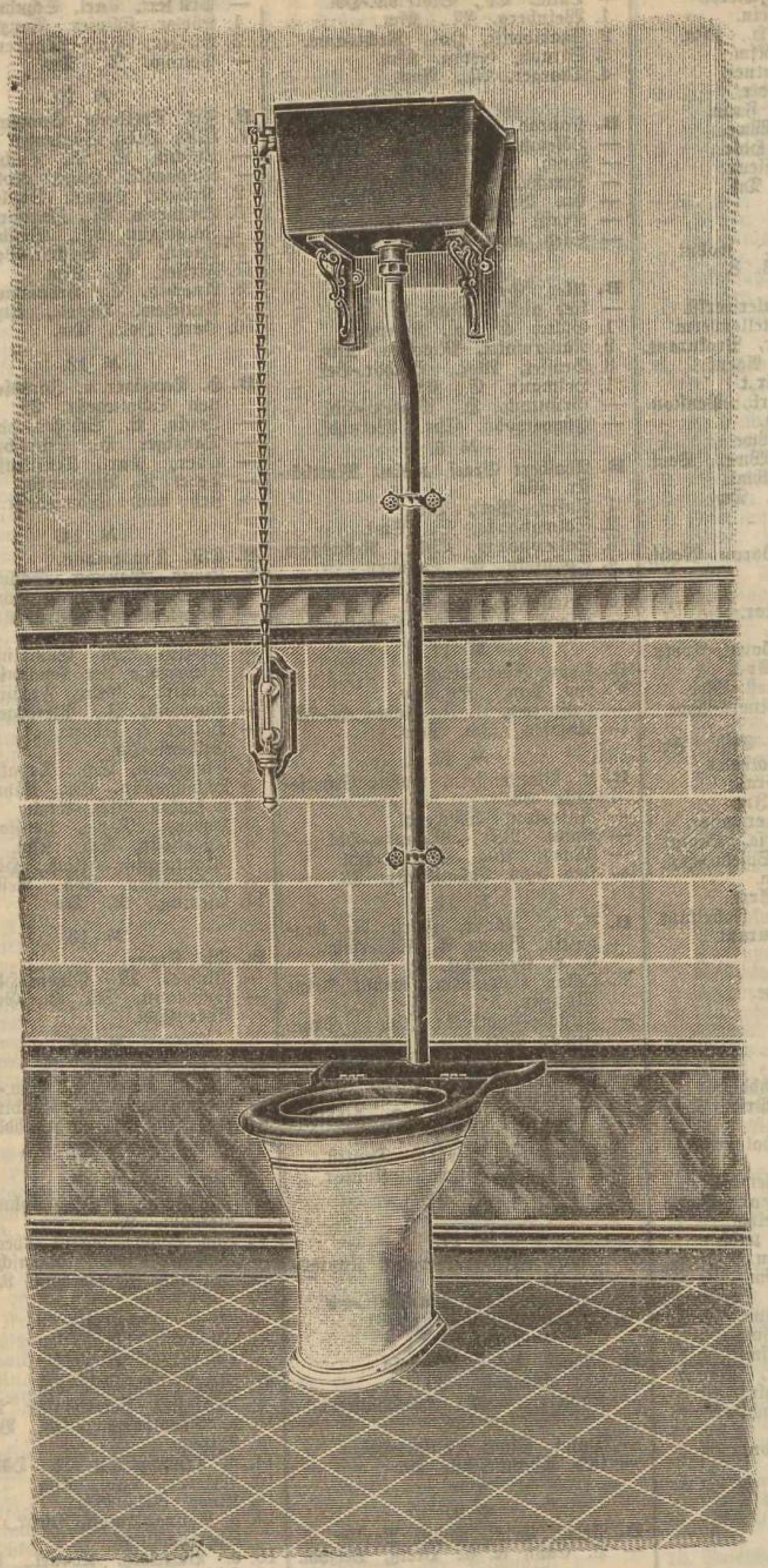

Spezialität: Bedarfsartikel für

Kanalisation, Gas- und Wasserleitungen.

Armaturen und gusseiserne Badewannen.

Schmiede- und gusseiserne Rohre

mit Verbindungsstücken aller Art dazu.

Kupfer, Messing, Zink, Blei, Eisen und sämtliche Metalle

in Blechen, Röhren, Draht, Blöcken und Stangen.

H. N. SELKIN

Dorpater Str. 4. RIGA Telefon 41-62.

Telegramm-Adr.: **Selkin,** Dorpater Str. 4.

Offerten auf gefl. Anfrage.

Fabrik und Kontor:
Ehstenstrasse 15, Tel. 366 u. 5066.
Niederlage:
Marstallstrasse 32, Tel. 3466.
Gegründet 1869.

Tropenol-Dach mit Krasnolin-Anstrich.

Ausstellung für Arbeiterwohnungen, Riga, 1907.

Herm. Hübner

Dachpappen- und Teerproduktenfabriken

Hamburg ▫ RIGA ▫ Stockholm

Dachpappen in bekannt vorzüglicher Qualität.

„Tropenol“ einziger Ersatz für Blechdächer. Bitte Broschüre zu verlangen.

„Krasnolin“ roter Lack für Eisen- und Tropenoldächer.

Wandpappen. Lumpen- und Holzpappen. Holzteer.
Asphalt-Dachlack. Asphalt-Eisenlack. Karbolineum-Anthracen.
Kreolin-Hübner. Rohe Karbolsäure. Karbolit-Desinfektionspulver.

☛ „Fructolineum“ Pflanzen-Schutz- und Heilmittel.
Bitte Broschüre zu verlangen.

L'URBAINE

Versicherungs-Gesellschaft

General-Repräsentanz für die Gouvernements Liv-, Ehst-, Kurland und Pskow

A. W. Döllen

Thronfolger-Boulevard Nr. 11

Telefon 617 Postfach 83

Riga

Vertreter für Liv- und Kurland

der

Akt.-Gesellschaft für mechanische Holzbearbeitung

A. M. LUTHER, Reval

4. Abteilung.

Wohnungs-Anzeiger,

d. h. Adressen, geordnet nach dem ABC des Anfangsbuchstabens der Namen.

Die gewählten Abkürzungen sind meist selbstverständlich. Sehr häufig kommen die folgenden vor:

Hsb. = Hausbesitzer;	KR = Kollegienrat;	KReg., krg oder kr = Kollegienregistrator.
Dw. = Dwornik oder Hausknecht;	HR = Hofrat;	Kwh. = Kolonialwarenhändler;
Hg. = Handlungsgehilfe, Commis;	KA = Kollegienassessor;	Stbsch. = Straßenbahnschaffner;
☎, Tel. = Telefon oder Fernsprecher-Nr.;	TR = Titulärrat;	Bmt. = Beamter;
W., W oder Q. = Wohnung oder Quartier	KS = Kollegiensekretär;	Lombd. = Lombardbeamter.
WSR = Wirklicher Staatsrat;	GS = Gouvernementssekretär;	Teleg. = Telegrafist.
SR = Staatsrat;		

Vatersnamen (Patronymika, отчества) sind meist durch einen angehängten Apostrof bezeichnet. Man kann also z. B. den Namen Serg. Nik.' Berg aussprechen entweder: Sergius, Sohn des Nikolaus Berg, oder: Ssergjei Nikolajewitsch Berg.

Häuser, die leider zwei Hausnummern führen, sind hier nur mit der ersten bezeichnet.

Die mit **fetten Lateinischen Lettern** gesetzten Namen sind Firmen, die zur ersten (1. G.) oder zweiten (2. G.) Gilde steuern und in dem vom Handelsamte herausgegebenen Firmen-Register für 1909 und dessen 5 Nachträgen enthalten sind*). Alle weiteren bei diesen Firmen gemachten Angaben, mit Ausnahme der Fernsprecher-Nummern, sind aus derselben offiziellen Quelle geschöpft. Berücksichtigt wurden auch schon einige, von den Beteiligten selbst gemachte Angaben für 1910.

*) Hierbei sind, entsprechend den Bestimmungen des Gesetzes über die Reichs-Gewerbesteuer vom 8. Juni 1898, die Handels-Unternehmungen erster Kategorie, Gewerbe-Unternehmungen der drei ersten Kategorien und Dampfer-Unternehmungen, die mehr als 500 Rubel Grundsteuer entrichten — der ersten Gilde, Handels-Unternehmungen zweiter Kategorie, Gewerbe-Unternehmungen vierter und fünfter Kategorie und Dampfer-Unternehmungen mit einer Grundsteuer von mehr als 50 bis zu 500 Rubeln Grundsteuer der zweiten Gilde zugezählt worden.

Ohne jede Verbindlichkeit des Herausgebers.

Aa-Düna-Kanal-Gesellschaft, Ho.lershof, Geschäftsführ. Dir.: Georg Kirstein, Büro: Elisabethst. 11bW2, ☎ 3584.
Aarin, Pet., Dw., Moskauer Str. 24.
Abakuk, Jan, Schlosser, Laboratoriumstr. 28, W. 11.
Abakumow, Alex. Wass.', KA, Zollbmt., Zementfabrik, Poderaa.
Abakuntschik, A., Schaffner, kl. Palissadenstr. 6, W. 17.
Abanin, Alex., Hsbn., Kathol. Str. 9.
Abaron, Pet., Hsb., Schlocksche Str. 64.
— J., Strickanst., Schlocksche Str. 64.
Abbul, Pet., Hsb., Lehrer, Dünam. Str. 4.
Abel, sieh auch Abbel.
— Alex., Lehrer, Schreyenbusch 2, 41.
— Anna, Bmtn., Helenenstr. 4, W. 29.
— Gust., Schuhm., Flügelstr. 1.
— Hanni, Diakonisse, Friedensstr. 3.
— Heinr., Kfm., Olivenstr. 11, W. 7.
— Herm. Karl, Fabri.bmt., Säulenstr. 55.
— J., Makler, kl. Königsstr. 3, W. 2.
— Jak., Hdlr., kl. Lagerstr. 55.
— Jak., Zimmerm., Gerberstr. 8, W. 31.
— Jan, Zollbmt., Laubstr. 1, W. 6.
— Joh., Fleischer, Mitauer Ch., 72.
— Joh., Hg., Alexanderstr. 182, W. 4.
— Joh., Hsb., Moorstr. 24.
— Joh., Tschlr., Ritterstr. 75, W. 2.
— Joh., Weber, Bauskesche Str. 48.
— Jul., Maler, Matthäistr. 81, W. 15a.
— Jur., Dw., Marienstr. 17, Q. 19.
— Karl, Dw., Waggonstr. 6, W. 4.
— Karl, Gasarb., Mitauer Ch. 58a.
— Karl, Hdlr., Bauskesche Str. 29.
— Karl Jul.', Hausverw., Kojenholmsche Str. 4.
— Karl Karl', Hsb., Dampfer-Untern., Mitinh. d. Firma Fuhrmann u. Jacobsohn, Smolensker Str. 2, ☎ 2863.
— Krisch, Sattler, kl. Altonaer Str. 8.
— Krisch, Tschlr., Pokrowstr. 5, W. 12.
— Lene, Schndrn., Alexanderstr. 69.
— Marg., Schndrn., Säulenstr. 55, W. 4
— Marie, Schndrn., Flügelstr. 1.
— Mart. Jan.', Auss., Duntenhöfsche Str. 32, W. 8.
— Matth., Hg., Schoonerstr. 3.
— Mich., Tschlr., Kojenholmsche Str. 8.
— Otto, Lehrer, Säulenstr. 55, W. 26.
— Otto, Seem., Thüringerstr. 15.
— Peter, Fuhrm.-W., Obststr. 6, W. 8.
— Pet., Schlosser, Charlottenstr. 32.
— Rob., Zimmerm., Segelstr. 9, W. 12.
— Rosalie, Schndrn., Wenden. Str. 23.
— Sam., Hdlr., Uferstr. 63, W. 2.
— Theod., Hsb., Windstr. 5, W. 3.
— Wit., Hdlr., Dünaburger Str. 16.
Abel-Abelit, Eug. Karl.', Korresp., Pokrowstr. 14, W. 2.
Abelberg, Andr., Fuhrm., Artill. Str. 61.
Abelewitsch, Matw., Tschlr., Romanowstr. 161, W. 12.
— Sim., Hdlr., Palissadenstr. 12. W. 22
Abelit, Adam, Kistenb., Talstr. 5, W. 27.
— Ad., Schmied, Karolinenstr. 27.
— Anna, Wwe., Werrosche Str. 4, W. 13
— Gerh., Zimmerm., Industriestr. 1.
— Helene, Schndrn., Brunnenstr. 9.
— Jan, Schlosser, Gartenstr. 30.
— Jndr., Setzer, Felliner Str. 4, W. 16
— Joh., Fleischer, Suworowstr. 91.
— Joh., Tschlr., Bauskesche Str. 16.
— Jur, Dw., kl. Altonaer Str. 6.
— M., Dekorat., Kalnezeem. Str. 77.
— Mar., Wwe., Hilfsstr. 11, W. 13.
— O., Buchdr., Dorotheenstr. 5a, W. 2.
— Peter, Farbenmüller, Walterstr. 7.
— Thom., Vorarb., Pokrowstr. 20, W. 6.
Abelkaln, Christ., Hdlrn., Mühlenstr. 82.
Abelson, B., Hdlr., Parkstr. 4, W. 27.
Abeltin, Joh., Schlosser, Matthäistr. 93.
— Alex., Frisirsalon, Pet. Ch. 11.
— Jak., Tschlr., Ritterstr. 44/46, W. 27
— Jan, Wächter, Laubstr. 3b, W. 6.
— Wold., Tschlr., Gertrudstr. 63, W. 16.
Abendroth, Herm. Wilh.', Fabrikbmt., Mühlenstr. 19.
Aberg, R., Maler, Parkstr. 4, W. 33.
Abicht, Ad., Musikal.-Hdlr., Weberstr. 14
Abin, Fritz, Buchdr., Jaroslaw. Str. 89a.
— Friedr., Tschlr., Artilleriestr. 73.
— Ludw., Pharmaz., Apothekerstr. 16.
Abkarting, Marie, Hsbn., Bachstr. 14.
Abkin, Siska, Holzhdlr., Romanowstr. 123
Abol, A. Karl.', Apoth.-Geh., Waggonstr. 6.
— Alb., Auss., Revaler Str. 40, W. 11.
— Amal., Wwe., Alte Mitauer Str. 11.

Ch. Jürgensohn, Weingrosshandlung, Wallstr. Nr. 20. Telephon Nr 106.

Karl Grünberg, Matthäistr. № 54, im eigenen Hause. Telephon № 2402. Die besten Gummireifen der Welt.

— Anna, Schndrn., Bachstr. 9.
— Christ. Hans', Setzer, kl. Altonaerstr. 3.
— Ed., Hg., Alexanderstr. 118.
— Elis., Hsbn., Kandauer Str. 27a.
— Ernst, Schlosser, Marienstr. 142, W. 5
— Gabr., Dreher, Petersb. Ch. 27, W. 8
— Jak., Aufs., Alexanderstr. 174, W. 20
— Jak., Maurer, Mitauer Ch. 5.
— Jan, Fuhrm., Gerberstr. 8, W. 9.
— Jan, Gutsbes., Säulenstr. 49, W. 10.
— Jan, Hsb., Thüringensche Str. 48.
— Jan, Holzwr., Kohlenstr. 36.
— Jan, Kreidemüller, Fischerstr. 7.
— Jan, Kutscher, kl. Milchstr. 7, W. 21.
— Jan, Sattler, Unionstr. 30.
— Jan, Schlosser, Fischerstr. 3.
— Jan, Schlosser, Teichstr. 2.
— Jan, Schuhm., Laboratoriumstr. 20.
— Jan, Strickanst., Marienstr. 28, W. 7
— Jan, Wächter, Schreyenbusch 3, 18.
— Joh., Tischler, Moskauer Str. 135.
— Joh., Vorarb., Ankerstr. 4.
— Jur, Schlosser, Altonaer Str. 36.
— Karl, Fabr.-Bmt., Theringerstr. 6.
— Karl, Schmied, Marienstr. 142.
— Kath., Wwe., Wäsch., Marienstr. 89.
— Krisch, Kol.-Hdlg., Palissadenstr. 25.
— Lisa, Hausverwn., Bullensche Str. 13.
— M., Hdlr., Newastr. 7, W. 10.
— Mart., Hsb., Kownosche Str. 5.
— Mart., Maurermstr., Marienstr. 103.
— Pet., Kol.-Hdlg., Revaler Str. 36.
— Pet., Meister, kl. Moskauer Str. 13.
— Pet., Vorarb., Wendensche Str. 5.
Abol-Abolneek, Andr., Schndr., alte Mitauer St. 29.
Abold, W., Amts-Schuhm.-Mstr., Gertrudstr. 24, W. 31.
— Karl, Kand. rer. merc., Lehrer, Mühlenstr. 62, W. 3.
Abold, Wilh., Hsb., Schuhm., Michailstr. 7
Abolewitz, Ant., Dw., Jakobstädt. Str. 13.
Abolin. Sieh auch Aboling.
— Adam, Schlosser, Mühlenstr. 63.
— Alex., Ehrenb., Priv., Sommerstr. 5.
— Alex., Hsb., Gabrielstr. 4, W. 1.
— Alex., Schriftf., Torgelsche Str. 1.
— Alex., Wwe., Suworowstr. 58.
— Alwine, Wwe., Gertrudstr. 48.
— Andr., Expreß, Meisterstr. 6, W. 2.
— Andr., Hdlr., Moskauer Str. 134.
— Andr., Hsb., Zabelnsche Str. 1b.
— Andr., Maurer, Witebsker Str. 37.
— Andr., Schlosser, Jägerstr. 1, W. 7.
— Anna, Hdlrn., Lubahnsche Str. 18.
— Anna, Brothdl., Marienstr. 59.
— Anna, Wwe., Sprenkstr. 40, W. 23.
— Arn., Bahnbmt., Würzausche Str. 2.
— Aug., Hdlr., Bikkernsche Str. 31.
— Aug., Kassirn., Dorpater Str. 66.
— Aug., Kol.-Hdl., Bikkernsche Str. 41.
— Aug., Kol.-Hdlg., Revaler Str. 21.
— Aug., Schlosser, Steinstr. 2.
— Ed., Maler, Matthäistr. 51, W. 3.
— Ed., Maler, Sprenkstr. 30, W. 41.
— Elisab., Wwe., Windauer Str. 23.
— Elise, Wwe., Laboratoriumsstr. 12.
— Emilie, Kassirn., Mühlenstr. 4, W. 3.
— Ernst, Bmt., Steinstr. 2, W. 4.
— Ernst, Schndr., Säulenstr. 49a, W. 41.
— Fr., Hsb., Frauenburgsche Str. 13.
— Fromh., Dw., Antonienstr. 1.
— Gotth., Hg., Ritterstr. 75b.
— Hans, Zollbmt., Dorotheenstr. 12.
— Hans, Schlosser, Seestr. 15.
— Herb., Hg., Säulenstr. 23, W. 16.
— Herb., Hg., Jakobsstr. 18.
— J., Asuppensche Str. 12. ☎ 3485.
— J., Hg., Romanowstr. 52.
— J., Maler, Romanowstr. 53, W. 31.
— Jak., Bmt., Katharinendamm 17, W. 10.
— Jak., Dreher, Pionirstr. 9.
— Jak., Kellner, Newastr. 26, W. 60.
— Jak., Maler, Matthäistr. 26, W. 10.
— Jak., Zimmerm., Petersb. Ch. 68.
— Jan, Bierhdl., Rumpenhöf. Str. 2.
— Jan, Dw., kl. Sünderstr. 1.
— Jan, Hdlr., Tulasche Str. 11.
— Jan, Hsb., Rutzausche Str. 3a.
— Jan, Hsb., Maistr. 8.
— Jan, Maurer, Revaler Str. 64.
— Jan, Schlosser, Torfstr. 8.
— Jan, Schmied, Laboratoriumstr. 2.
— Jan, Schneider, Adlerstr. 20, W. 24.
— Jan, Schndr., Sternstr. 10, W. 4.
— Jan, Steller, Maxenstr. 9.
— Jan, Tschlr., Schreyenbusch 3, 17.
— Jan, Tischler, Teichstr. 4.
— Jan, Wächter, kl. Altonaer Str. 3.
— Joh., Bahnbmt., Moskauer Str. 52.
— Joh., Hg., Mühlenstr. 112.
— Joh., Priv. Albertstr. 13, W. 15.
— Jul., Maurer, 2. Weidendamm 3.
— Jul., Maurer, Schulenstr. 13.
— Jul., Wwe., Marstallstr. 14, W. 6.
— Jur, Dw., Alexanderstr. 42.
— Jur, Zollbmt., Säulenstr. 53.
— Karl, Hdlr., Bauskesche Str. 39a, ☎ 3992.
— Karl, Maurer, Pernauer Str. 23a.
— Karl, Schlosser, Revaler Str. 73, W. 18.
— Karl Aug., Schriftf., kl. Milchstr. 10.
— Karol., Wwe., Dorpater Str. 37.
— Karol., Wwe., Matthäistr. 73, W. 14.
— Karol., Wwe., Marienstr. 103, W. 1.
— Lina, Frl., Altonaer Str. 6.
— Lisa, Wwe., Elisabethstr. 77, W. 8.
— Lisa, Wwe., Goldinger Str. 10.
— Lisa, Wwe., Schmiedestr. 52, W. 5.
— Luise, Schndrn., Pernauer Str. 27.
— M., Zimmerm., Dorpat. Str. 6—8.
— Mar., Wwe., Dorpat. Str. 66, W. 7.
— Mart., ehem. Bmt., Wenden. Str. 23
— Mart., Kanzleibote, Alexanderboul., Plenum.
— Mart., Portier, Marienstr. 51, W. 3.
— Mart., Rentn., Gertrudstr. 129, W. 3.
— Mart. Rob.', Hg., Schützenstr. 6.
— Minna, Wwe., Kirchhofsstr. 24.
— Math., Schmied, Matthäistr. 74.
— Mich., Schndr., Schreyenbusch 1, 8.
— Mik., Milchhdlr., Revaler Str. 54.
— N., Wwe., Moskauer Str. 59, W. 40.
— Nik., Vorarb. Grasstr. 1.
— Nik. Jak.', Buchhltr., Reval. Str. 57a
— P., Dw., Romanowstr. 65, W. 8.
— Pet., Dw., Nikolaistr. 67.
— Pet., Dw., Marienstr. 113, W. 41.
— Pet., Gärtner, kl. Schwalbenstr. 3.
— Pet., Hg., Marienstr. 25, W. 12.
— Pet., Kontordiener, Friedensstr. 12.
— Pet., Maurer, Revaler Str. 47.
— Pet., Portier, Weberstr. 1, W. 9.
— Peter, Schlosser, Matthäistr. 121, W. 9.
— Pet., Schuhm., Schreyenbusch 2, 9.
— Pet., Schlosser, Mühlenstr. 31, W. 16
— Pet., Schlosser, Schreiberstr. 1.
— Pet., Schuhm., Schreyenbusch 2, 9.
— Pet., Vorarb., Nordstr. 6, W. 11.
— Sette, Wwe., Kownosche Str. 14.
— Sim., Bahnbmt., Kalnezeemsche Str. 59.
— Theod., Kesselschm., Gesellenstr. 23.
— Wilh., Schlosser, Maxenstr. 9.
Aboling, Ed., Buchdr., Matthäistr. 18.
— Helene, Friedr.', Hgn., Pauluccistr. 2
— J. M., Rendant der Gasanst., Romanowstr. 38.
— Jak., Masch., Mstr., Ritterstr. 59.
— James, Kontorbmt., Ballastdamm 3
— Jan, Werkmstr., Matthäistr 50, W.
— Jeannot, Hg., Pauluccistr. 2, W.
— Jul., Masch., Albertstr. 13.
— Julie, Pens., Pauluccistr. 2, W.
— Karl, Stadtkontroll., Kojenh. Str.
Abolit, Wilh., Zimmerm., Grobin. Str.
Abolkaln, Jak., Schlossermstr., kl. Lubahnsche Str. 4, W. 6.
Abolneek, Hans, Stadtbmt., Ritterstr. 7
— Hans, Kastellan, Königsstr. 5.
Aboltin, Am., Wwe., Hsbn., Laboratoriumstr. 16.
— Andr., Hg., Mühlenstr. 72, W. 1
— Anna, Hsbn., Wwe., Artilleriestr. 4
— Anna, Schndrn., Mitauer Ch. 39.
— Ans, Hsb., Bersohnsche Str. 4, W.
— Ans, Schlosser, Maurerstr. 10, W.
— Arv., Tschlr., Sprenkstr. 23, W. 1
— Aug., Schndr., Mühlenstr. 37, W.
— Ed., Maurer, Hospitalstr. 3, W. 1
— Ed., Techn., Färberstr. 12, W. 8.
— Ed., Tschlr., Alexanderstr. 106, W. 2
— Fritz, Schuhm., Petersb. Ch. 129.
— J., Kol.-Hdlr., Windstr. 1, W. 1.
— J., Maler, Reval. Str. 61, W. 18
— Jak., Tschlr., Sternstr. 31, W. 12.
— Jan, Dw., Hospitalstr. 26.
— Jan, Nachtw., Matthäistr. 50, W. 2
— Jan, Oekonom, Mitauer Ch. 39.
— Karl, Hsb., Kalnezeemsche Str. 83.
— Karl, Maler, Matthäistr. 97, W. 2
— Karl, Tischler, Alexanderstr. 94, W. 2
— Karl, Zimm., Duntenhöf. Str. 2.
— Karol., Schndr., Nikolaistr. 16, W.
— Ludw. Al.', Bmt., Martastr. 3, W
— Peter, Kol.-Hdl., Fuhrmannsstr. 44
— Pet., Schlosser, Olivenstr. 3a, W.
Abolting, P., Exped., Hilfsstr. 11.
Aboin, Ernst., Schndr., Schlock. Str.
— J., Telegr.-Bmt., Gertrudstr. 109, W.
— Joh., Masch., Wendensche Str. 34a
Abow, Serg. Wlad.', Leutn., Alexanderstr. 135, W. 14.
H. Abraham, vorm. **Moritz Machmonik**, 2. G., Herrenkleider, Inh. Hanna Abraham, geb. Machmon Kalkstr. 22.
Abraham, Abr., Hdlr., Romanowstr. 1
— D. H., Zahnarzt, Spr. 10—1 u. 3— Sandstr. 6, W. 3.
— Henr., Jak.', Student, Schulenstr.
— Isr., Agent, Königsstr. 45, W. 5
Abrahamson, Fr., Frl., Alexanderstr. 1
Abraitis, J., Kellner, Lärmstr. 19.
B. Abram, 2. G., Holz, Inh.: Be Abram, 2. Weidend. 13, ☎ 2224
Abram, A., Maurer, Gertrudstr. 121
— BehrMow.', Kfm., Mühlenstr. 22—
— Berka, Inh. d. Firma B. Abr Elisabethstr. 10a, W. 9. ☎ 4531
— Berta, Schndrn., Färberstr. 6a, W.
— Jul., Hg., Pleskodahl, eig. Haus.
— M., Wwe., Champetresche Str. 74.
— Mila, Frau, Kreuzstr. 8.
— P., Schuhw-Hdlg., Marienstr. 41
— Pet., Gasanst.-Bmt., Matthäistr. 5
— Paul, Kellner, Suworowstr. 93, W
Abramaitis, Amal. u. Aug., Frl., A Str. 124, W. 28.
Abramenkow, J., Bahnbmt., Romanstr. 107, W. 13.
Abramikas, Iw., Zollbmt., Sadownikstr. 12, W. 6.
Abramis, Abr., Kantor, Schwimmstr.

Ch. Jürgensohn, Weingrosshandlung, Wallstr. Nr. 2 Telephon Nr. 10

Abramow, Agaf., Hsb., kl. Bergstr. 25.
— Chaje, Wwe., Gertrudstr. 48, W. 26.
— Jewd., Frl., Newastr. 26, W. 79.
— Joh., Agent, Mosk. Str. 67, W. 6.
— Jw. Jakowl.', Artellschtschik, Wolmarsche Str. 16, W. 5.
— K., Gemüsehdl., Tulasche Str. 18.
— Marie, Hsbn., Witebsker Str. 25.
— Olga, Gertrudstr. 48, W. 26.
— Saw., Privat., Jaroslaw. Str. 75.
— Wass., Austr., Kirchhofsstr. 4.
— Wass., Postbmt., kl. Palissadenstr. 21.
— Wlad., Bmt., Kalnezeem. Str. 83.
J. Abramowitsch, 2. G., Schuhwaren-Fabrik, Jnh.: Jossel Schmerl Abramowitsch, Romanowst. 83, ☎ 4907.
Russisch-Schwedische Messerfabrik „Fenia", J. S. Abramowitsch & M. Uller, 2. G., Jnh.: Jewsei Abramowitsch u. Max Mendel Uller, Rodenpoiserstr. 67/69, ☎ 3601.
Abramowitsch, A., Hsb., Wallstr. 3, W. 5.
— A., Schuhw.-Hdl., Revaler Str. 94.
— Abbe, Hdlr., Moskauer Str. 70, W. 4.
— Agnes, Wwe., Sternstr. 15.
— Alex., Schuhm., Wolgund. Str. 32.
— Anna, Hsbn., Wwe., Bäckerstr. 4.
— Aron, Hdlr., Schiffsstr. 26.
— Aron, Schndr., Romanowstr. 123.
— Bl., Wwe., Romanowstr. 149, W. 10.
— Ch., Drogenhdlg., Marienstr.59 W.9.
— Chatz, Hdlr., kl. Bergstr. 19, W. 2.
— Eug., Hausbes., Katholische Str. 24.
— F., Fleischer, Jakobstädt. Str. 1, W. 5.
— Faik, Mützenm., Romanowstr. 94.
— Fritz, Schuhm., Gustavstr. 2, W. 6.
— Herm., Kfm., Newastr. 9, W. 55.
— Hugo, Tischler, Ritterstr. 117, W. 3.
— J., Hdlr., Suworowstr. 120, W. 3.
— J. M., Mützenm., Schmiedestr. 33.
— Jewsei, Mitinh. d. Firma Russ. Schwed. Messerfabr. „Fenia", Abramowitsch u. Uller, Elisabethstr. 103.
— Jos., Schuhm., Moskauer Str. 104.
— Jossel, Jnh. d. Firma J. Abramowitsch, Kurmanowstr. 20a, W. 11.
— Itka, Schuhm., Sadownikowstr. 21.
— Jw., Fleischer, Palissadenstr.9, W. 7.
— L., Kleiderhdl., Marienstr. 8a.
— Leib, Hdlr., Suworowstr. 76, W. 4.
— Lewin, Hdlr., Mühlenstr. 100, W. 36.
— Lud., Zollbes., Elisabethstr. 2, W. 14.
— Noch., Hdlr., Sprenkstr. 30, W. 3.
— Paul., Wwe., Kirchhofsstr. 22, W. 2.
— R., Hsb., Maistr. 7.
— R., Mützenm., Marienstr. 30, W. 2.
— Rach., Wwe., Wenden. Str. 2, W. 2.
— S., Kfm., kl. Sandstr. 3, W. 4.
— Schmul, Klempn., Mosk. Str. 161.
— Schmul, Klempn., Romanowstr. 139.
— Theof., Auss., Alexanderstr. 114.
Abramowitz, E., Wwe., Palissadenstr. 22.
— Alex., Schmied, Alexanderstr. 161.
— B., Putzw.-Hdlg., Marienstr. 14.
— D., Kfm., Uferstr. 53, W. 1. ☎3654
— Franz, Hdlr., Bienenstr. 14, W. 18.
— Jank., Feldscher, Steinstr. 6, Q. 7.
— Raph., Maller, Steinstr. 22, Q. 5.
— S., Kfm., Peitaustr. 9, W. 5.
— Sch., Fleischer, Jakobstädt. Str. 15.
— Selig, Hdlr., Moskauer Str. 70, W. 6
— Sofie, Wwe., Duntenhof.Str. 15—17
— W., Hdlr., Jakobstädt. Str. 10, W. 19.
S. Abramsohn, 2. G., Fabr. für Metallw., Jnh.: Soruch Abramsohn, Ritterstr. 75, ☎ 427.
Abramsohn, Abr., Schndr., Jakobstädt. Str. 15, W. 5a.
— A. Glaser, Grabenstr. 12.
— Borach, Klempn., Drosselstr. 16, W.4.
— Falk, Schuhm., Grabenstr. 18.
— Jank., Hdlr., Sünderstr. 15, W. 6.
— J., Rentn., Mühlenstr. 70, W. 8.
— Jefr., Hg., Romanowstr.52—54,W.12
— Jsr. Kantor, Ritterstr. 85, W. 15.
— Jud., Hdlr., Jakobstädt. Str. 4, W. 5.
— Pinkus, Posamentier, Mühlenstr. 84.
— Sam., Dr. med., Spr. 4—5, Sünderstr. 14, W. 4. ☎4643.
— Soroch, Jnh. d. Firma S. Abramsohn, Ritterstr. 75, ☎ 427.
— Wilh., Dw., Kirchhofsstr. 24.
Abrandt, Heinr., Hg., Romanowstr. 24.
Abrosee, Paul, Schuhm., Wologda.Str.1.
Absarit, Matth., Schuhm., Rabenstr. 17.
Abschätzungs-Kommission des Livl. Gouv., im Schloß, ☎ 1546.
Absing, Paul., Näht., kl. Palissadenstr. 10.
Abt, P., Handschuhm., Mühlenstr. 100.
— Abr., Tintenm., Mosk. Str. 82, W. 5.
Abta, R., Brothdl., Jakobstädt. Str. 11.
Abul, Karl, Kassenbote, Altonaer Str. 25.
Accise-Verwaltung. Sieh Akzise-Verw.
Achalin, Alex., Agent, Newastr. 26.
Achamowitsch, Lew., Schndr., Eliasstr. 8.
Achilles, F., Kfm., Münzstr. 11, W. 1.
Achtdalder, Joh., Kutscher, Friedensstr.19
Achtenhagen, Max Friedr.', Werkmeister, Bersohnsche Str. 6.
Ackel, Ad., Rentner, Kalnez. Str. 7a, Q. 4.
— Ferd., Kfm., Mittelstr. 3, W. 8.
Ackermann. Sieh auch Akermann u. Akkermann.

Ackermann & Co.
Unternehmungen für
Hoch- und Tiefbau.
München u. Frankfurt am Main.
Spezialität:
Eisen - Beton - Bauten
sowie Fundierungen mit Eisenbetonpfählen. Patent.
Kalkstrasse 23. Telefon 4932.

Ackermann u. Ko., Bauunternehmer, Kalkstr. 23. ☎ 4932.
— Alb., Ger.-Bmt., Mitauer Ch. 17.
— Andr., Dw., Palissadenstr. 20, W. 4.
— Anna, Setzerin, Glockenstr. 9.
— Anna, Wwe., Brunnenstr. 3.
— Aug., Mech., Karolinenstr. 23, W. 3.
— Ed. Jur.', Kanzleibmt., Mühlenstr. 3.
— Ernst, Hg., Waldstr. 4a.
— Fritz, Auss., Bärenstr. 9, W. 30.
— Fritz, Kfm., Kalnezeemsche Str. 14.
— G., Mühlenstr. 115, W. 20.
— Georg, Dw., Karolinenstr. 23, W. 3.
— Gottfr., Litograf, Wenden. Str. 23.
— Gust.Gottl.', Mstr., Duntenh.Str.52a
— Jak., Hutm., Pernauerstr. 27, W.22.
— Jan, Expreß, Dorotheenstr. 20.

Joh. Ackermann
Fabrik
gelochter Bleche
u. Drahtweberei,
Romanowstrasse Nr. 56.
Telefon 2865.

— Joh., Drahtflechterei, Romanowst. 56, ☎ 2865.
— Joh., Gärtner, Aahofsche Str. 1.
— Joh., Gießermstr., kl. Lagerstr. 35.
— Joh., Hsb., Karolinenstr. 23, W. 19.
— Joh., Restaurat., Kalnezeem. Str. 76.
— Joh., Wwe., Glockenstr. 9, W. 12.
— Jur., Bmt., Marienstr. 71, W. 8.
— Marie Gotth.', Auss., Kalnezeem. Str. 76, W. 2.
— Minna, Wwe., Hsbn., Talstr.7, W.1.
— Olga, Wwe., Gertrudstr. 2, W. 5.
— Paul Feod.', Oberlehrer, Romanowstr. 4, W. 1.
— Ralf Joh.', Bankbmt., Altonaer Str. 3, W. 1.
— Rob., Seemann, Talstr. 7.
— Ros., Hsbn., Altonaer Str. 3.
— Sch., Fabrikbmt., Mühlenstr. 35.
— Wilh., Fuhrm., Säulenstr. 20, W. 34.
— Wilh., Mech., Brunnenstr. 3, W. 2.
— Wold., Stationsvorst., Marienstr. 71.
Acks, Fritz, Dw., Kojenholm. Str. 23.
— Gust., Walzer, Pokrowstr. 11, W. 31.
Adachowsky, M. W., Bahnbmt., Sprenkstr. 29, W. 17.
v. Adam, Nik., ehem. Kap., Goldinger-Str. 20.
Adam, Chr., Hsb., Michaelstr. 4.
— Bernh., Vorarb., Revaler Str. 41.
— D. E., Wwe., Elisabethstr. 67, W. 6.
— Dor., Hsb., Wwe., Woguandsche Str. 72.
— Hedw., Frau, Kirchenstr. 36, W. 20.
— Joh., Tschlr., Marienstr. 107, W. 6.
— Jw. Jur., Bahnbmt., Gertrudstr. 70.
— Karl, Dw., Pauluccistr. 6, W. 13.
— Krist., Schlosser, Schlock. Str. 38.
— Lisa, Bahnbmt., kl. Goldinger Str. 3.
— Lisa, Wwe., Matthäistr. 26, W. 4.
Adamaitis, Ad., Uhrm., Weißenh. Str.2.
— Aug., Schmied, kl. Lagerstr. 55.
— Fil., Müller, Wilnasche Str. 17.
— Jak., Lederhdl., Lagerstr. 61.
— Jos., Dw., Säulenstr. 104, W. 9.
— Mich., Uhrm., Emmastr. 29.
— Pet., Schlosser, Fuhrmannstr. 22.
— Pet., Schndr., Reval. Str. 96, W. 17
Adamczewski, Ed. Flor., vereid. Rechtsanw., Spr. 10—12 u. 4—5, Dir. der A.-G. „Glover", Thronfolgerb. 15, W. 4, ☎ 96.
Adamenow, Jw., Bahnbmt., kl. Palissadenstr. 6, W. 16.
Adamenus, Ant., Drahtz., Alexanderstr. 161, W. 30.
Adamidow, F., Holzhdlr., Mosk. Str. 75.
Adamko, J. Schmied, Sternstr. 20, W. 8
Adamonis, Ad., Färber, Emmastr. 27.
— M., Hdlr., Säulenstr. 70, W. 15.
Adamow, Don., Handschuhm., Pokrowstr.21.
— Lisa, Wwe., Dampfstr. 96, W. 5.
— Wlad. Wass.', HR. Reichsb.-Bmt., Elisabethstr. 20, W. 3.
Adamowitsch, Adam, Masch., Suworowstr. 140, W. 8.
— Alex., Mech., Wolmarsche Str. 17.
— Anna, Weberin, Schlocksche Str. 36.
— Friedr. Ernst', Lehrer, Matthäistr. 40
— Georg, Schaffn., Romanowstr. 94.
— Hilar, Schndr., Duntenhofsche Str. 2.
— Hippol., Dw., Alexanderstr. 91, W. 9
— Kas., Fuhrm., Alexanderstr. 176.
— Kas., Zollbes., Dünaburg. Str. 52.
— Konst., Hsb., Strauchstr. 1.
— Mich., Lackierer, Duntenhofsche Str. 2.
— Nik., Frisör, Romanowstr. 88, W. 1.
— Oss., Maurer, Kreuzstr. 8.

Die besten Gummireifen der Welt.
Karl Grünberg, Matthäistr. № 54, im eigenen Hause. Telephon № 2402.

Eigene Filialen: Mühlenstr., Ecke der Suworowstr., Tel. 325. Weberstrasse, Ecke der Altstadt, Tel. 1569. Hagensberg, Waldstr. 4a, Tel. 3950. Mitauer Chauss.e 12, Tel. 3055.

Karl Grünberg, Matthäistr. № 54, im eigenen Hause. Telephon № 2402. Die besten Gummireifen der Welt.

— Sofie, Kol.-Hdlg., Polotzker Str. 7.
— Wass., Masch., Weißenhöf. Str. 2.
Adamowitz, Ad., Bildh., kl. Palissadenstr. 8.
— Fr., Restaurat., Mosk. Str. 52, W. 2.
— L., Kand., Relig.-Lehrer, Newastr. 8.
Adams, Jur., Kistenb., Thüring. Str. 11.
A. Adamsohn, 2. G., Kolonialw., Inh.: Alex. Adamsohn, Nikolaistr. 47, ☎ 1311
Adamsohn, Ad., Rentn., Pauluccistr. 12.
— Alex., Inh. d. Firma A. Adamsohn, Nikolaistr. 47, W. 2. ☎ 1311.
— Amalie, Frl., Kohlenstr. 8.
— Anna, Wwe., Gertrudstr. 91, W. 35.
— Aug., Hg., Marienstr. 13, W. 97.
— Emil, Fabrikbmt., Elisabethstr. 10.
— Ernst, Sortirer, Charlottenstr. 6.
— Herm., Hdlr., Suworowstr. 122.
— Jan, Vorarb., Marienstr. 105.
— Jette, Kol.-Hdlg., Wolmarer Str. 43.
— K., Hausverw., Elisabethstr. 101.
— Karl, 1. Rig. Fabr. für Wurstgewürzfabrikation, Kirchenstr. 36, W. 30.
— Karl, Fotogr., Säulenstr. 78, W. 11.
— Karl Friedr.', Buchhltr., Grabenstr. 36.
— Krist, Maurer, Hospitalstr. 31, W. 2.
— Leo, Equipagenverm., Ritterstr. 42, ☎ 4889.
— Lydia, Schndrn., Gertrudstr. 129.
— Marie, Schndrn., Pokrowstr. 19, W. 3.
— Pet., Maurer, Marienstr. 105.
Adamson, Alex., Sortierer, Alexanderstr. 161, W. 7.
— Aug., Maurer, Alexanderstr. 161.
— Jan, Materialverw., Goldinger Str. 2.
— Joh., Setzer, Gertrudstr. 29, W. 11.
— Joh., Tschlr., Alexanderstr. 192.
— Karl, Bildh., Matthäistr. 83, W. 17.
— Karl, Buchhltr., Elisabethst. 101 W 26.
— Karl, Maler, Färberstr. 4, W. 31.
— Karl Mikk.', Kassir., Alexanderstr. 103
— Karol., Schndrn., Matthäistr. 83.
— Lihba, Wwe., Talsensche Str. 10.
— Osk., Kapt., Fuhrmannsstr. 3.
— Pet., Kutscher, Matthäistr. 31, W. 16
— Pet., Vorarb., Asylstr. 24, W. 33.
— Th., Kol.-Hdl., Altonaer Str. 1.
Adank, Alex., Kassir., Alexanderstr. 173.
Adaschkewitsch, Matth., Schuhw.-Hdl., Asylstr. 33.
Adauski, Minna, Hdlr., Alexanderstr. 124, W. 32.
Adden, Amal., Wwe., Konsulstr. 3.
W. D. Addison, 1. G., Holzhdlg., Inh.: Will. Dering Addison, Prok.: Andr. Hansen, Jakobsstr. 30.
Adel, Ernst, Korresp., Gertrudstr. 67.
Adelloff, Konst., Frl., Sünderstr. 2. W. 6.
Aden, Aug., Kettenschm., Schlocksche Str. 40a.
v. Aderkas, Irma, Frl., Matthäistr. 43.
— Emanuel, Bauernkommiss., Albertstr. 13
— Luise, geb. v. Sänger, Basteiboul. 11.
— Marg., Lehrerin, Matthäistr. 43.
— Val, Stud., Kirchenstr. 36, W. 18.
Adermann, Ernst u. Adam, Stauer, Kirchhofstr. 9.
— Karol., Wwe., Kirchhofsstr. 24.
Adert, Emil, Mech., Petersb. Ch. 7. W. 3
Adger, Chr., Schndr.-Mstr., kl. Königsstr. 17, W. 1.
Adiklis, Jw., Bäcker, Kreuzstr. 4.
Adler-Apotheke, Inh. Wilh. Bendorff, Kalnezeemsche Str. 62, Tel. 1290.
Aditais, M., Brothdl., Schlock. Str. 35a.
Adler, Alex., Equipagenverm., Antonienstr. 7 u. Elisabethstr. 8, ☎ 4586.
— C. F., Schuhw.-Hdlg., Scharrenstr. 13.
— Jan, Kol.-Hdl., Romanowstr. 118.
— Joh., Portier, Schulenstr. 25, W. 39.
— Karl, Schuhm.-Mstr., Wolgundstr. 29.
— Karl Ernst', Fabrikbmt., Mühlenstr. 3a, W. 10.
— Karol., Wwe., Brunnenstr. 2, W. 17.
— Kurt Joh.', Elisabethstr. 11b, W. 7.
— L., Schuhw.-Hdl., Alexanderstr. 62.
— Phil., Kellermstr., Matthäistr. 20.
— Rafael, Hsb., Bmt., Schützenstr. 15.
— Rich., Hausbes., Edwahlensche Str. 3.
— Rud., Hdlr., Lagerstr. 63.
Adlerberg, A., Frl., Alexanderstr. 31.
Adnow, Mord., Priv., Mosk. Str. 52.
Ado, Karl Karl', Archivar, Doblen. Str. 6.
Adoff, Joh., Tschlr.-Werkst., Jägerstr. 2.
Adojtschik, H., Wwe., Reeperstr. 1, W. 6.
Adomait, Marie, Frau, Kaisergartenstr. 4
Adomenas, Jul., Hdlrn, Wolmarsche str. 1, W. 11.
Adomowitsch, Bolesl., Hdlr., Kalkofenstr. 18
Adot, Rob., Uhrm., Sprenkstr. 20, W. 3.
Adreßbücher für die Baltischen Provinzen und Riga, Herausgeber: Adolf Richter, Scharrenstr. 4, ☎ 1500. Sieh Register Seite 2.
Adrianow, Mich. W.', SR, Oberlehrer, Bäckereistr. 10, W. 12.
— Anrika, Frl., Goldinger Str. 49.
Adulf, Benj., Buchhltr., Gertrudstr. 39.
Adum, Ans, Zimmerm., Steinst. 8.
Adunaitis, Donat, Schmiedewerkst., Jaroslawsche Str. 70.
Adventisten, Missionsverein, Mühlenstr. 115
Aeckerle, Th. J., Direkt. d. Gbr. Knabengymnas., kl. Sandstr. 12.
Aeltermann, Aen., Brothdlr., Schiffsstr. 26.
Aerfeldt, G., Kellner, Sprenkstr. 52. W. 3.
— Hugo, Buchhltr., Gertrudstr. 61. W. 12
Aktiengesellschaft der Rigaer Metallwaaren-Fabrik „Aetna“, 1. G., Aktienges. in Riga. Direktorium: Dr. V. Lieven, Präses P. Theakston, Vizepräses. Direktoren: S. Sacker, P. Holm, Direkt.-Kand.: N. Schafoljsky, Alexanderstr. 153, ☎ 792. Nagelfabrik, ☎ 4190.
Afanassjewski, Paw. Dm.', Hg., Karolinenstr. 10, W. 1.
Afanassjew, Alex., Schndrn., Friedensstr. 5, W. 13.
— Alex., Schmied, Schreyenbusch 1,21.
— Jw., Bahnbmt., Karolinenstr. 16.
— Jw. Platon', Bahnbmt., Karolinenstr. 7, W. 17.
— M., Hdlr., Sadownikowstr. 43, W. 2.
— Mich. Wass.', Hg., Romanowstr. 125.
— Pet. Paw.', KR, Pristaw, Sprenkstr. 1, W. 13.
Afanassowitsch, Franziskus, Prälat, Katholische Str. 21, W. 1.
Afimja, W., Dw., Schloßstr. 18, W. 13.
Afnagel, Hilar, Sortierer, Offizierstr. 1.
Afonassjew, Alex., Stauer, Pokrowstr. 13.
— Alexandra, Hsbn., Gertrudstr. 108.
— Arist- Hsb., Dünaberger Str. 70.
— Ef., Hdlr., Kalugasche Str. 15, W. 2.
— Fad., Maler, Moskauer Str. 183.
— Jw., Masch., Säulenstr. 90, W. 9.
— Jw. und Nik. Dm.', Leutn., Alexanderstr. 134, W. 10.
— M., Tschlr.-Mstr., Moskauer Str. 138, W. 11.
— Mich. Nik.', Bahnbmt., Säulenstr. 77.
— Nik., Schuhm., Moskauer Str. 118.
— Serg., GS, Bmt., Artilleriestr. 34.
Afrosejew, Pop., Masch., Jaroslaw Str. 19, W. 17.
Aftschaschewski, Sem., Vorarb., Hospitalstr. 3, W. 28.
Agafon, W., Gärtner, Romanowstr. 9
Agafonow, Stef., Maurer, Jarosl. Str. 2
— Wid., Hsb., Bergstr. 66, W. 1.
Agapitow, Nik. Wass.', Bahnbmt., Marienstr. 112, W. 8.
Agapow, Alex., Bahnbmt., Alexanderstr. 19
Agathangel, Erzbischof v. Riga u. Mitau, kl. Schloßstr. 2, Kanzlei, ☎ 270, Wohnung, ☎ 2008.
Agejew, Mich., Hg., Sünderstr. 21.

Agentur der Internationalen Schlafwagen-Gesellschaft,
Kaufstrasse 4. Telefon 50 30.

Agewsky, Georg, Schlosser, Färberstr.
Agistschew, Mich. Andr.', Leutn., Schiffstr. 22/24, W. 19.
Agrarbank. Sieh Don-Agrarbank und Bauern-Agrarbank.
Agrikola, Ed., Gelbgießer, Adlerstr. 6.
Agronomow, Nat., Schulvorst., Matthäistr. 48.
Agthe, Anna, geb. Rodd, Hsbn., Kirchhofsstr. 16, W. 7, ☎ 1005.
— Emil Wilh.', Insp., Organisator Vers.-Ges. „Rossija“, Albertstr. 1 ☎ 5357.
— Georg Ludw.', Werkmstr., Artilleriestr. 8, W. 2.
— Heinr. Osk.', Disp. Dir. d. Rig. Bahngesellschaft, einziger offener Gesellschafter der Firma „Straßenbahn Kaiserwald“ Gravenhof im Kaiserwald.
— Karol., Wwe., Artilleriestr. 8, W.
— Lina, geb. Pander, Stadt-Ing. Wwe., Kaiserwald, Neuhof, ☎ 51
Agurjan, Pet., Schuhm., kl. Bergstr.
Agurjanow, A., Holzwr., Lotsenstr. 7.
— Sam., Hausbes., kl. Bergstr. 24, D.
Ahbel. Sieh auch Abel.
— Ans, Hdlr., Bischofstr. 1, W. 13.
— Elis. Matth.', Hgn., Mühlenstr. 1
— Fritz, Mitauer Ch. 18, W. 28.
— Joh., GS, Elem.-Lehrer, Mühlenstr.
— Jul., GS, Lehrer, Säulenstr., 60a.
— L., Hebamme, Turmstr. 31.
— W. P., Bahnbmt., kl. Palissadenstr.
— Mar., Frl., Mühlenstr. 13, W. 8.
Ahber, Joh. Fritz', Hg., Newastr. 7,
— J., Maler, Dorpater Str. 27, W.
Ahboling. Sieh auch Abolin.
Ahboling, Pet. Pet.', Fabrikbmt., Suworowstr. 11, W. 5.
— Friedr. Liber.', Mstr., Alexisstr.
Ahbrandt, A., Kfm., Suworowstr. ☎ 600.
— Wilh., Hsb., Holmstr. 2.
Ahdgehr, Lisa, Wäsch., alte Mit. Str.
Ahhun, Arnold, Kontorbmt., Hospitalstr.
Ahk, Bertha, Näht., Matthäistr. 52, W.
Ahkis, J., Zimmerm., Smolensker Str. 3, W. 11.
Ahl, Leop., Friseur, Karolinenstr. 21.
— Friedr., Monteur Sprenkstr. 40, W.
— Wilh., Schlosser, Newastr. 1, W.
Ahlberg, Alw., Hebamme, Newastr. ☎ 5349.
— Henriette, Wwe., Dorotheenstr. 3.
— Paul Karl, Mstr., Zementf. Poder
A. Ahlers, 2. G., Expeditorgesch., Inh. Aug. Ahlers, Brandmstr. Mühlgraben Str. 9, ☎ 962.

Wein- u. Austern-Stuben Basteiboulevard Nr. 2, Telephon Nr. 80.
Otto Schwarz.
Wein-, Delikatessen- u. Cigarren-Lager Basteiboulevard, Ecke der Kalkstrasse

Ahlers, Aug., Inh. d. Firma A. Ahlers, Brandmst., Mühlgrabener Str. 9.
Ahmar, Fritz, Kesselschm., Moorstr. 5.
— E., Kol.-Hdlg., Dünaburger Str. 43.
Ahmer, Krist., Hausverw., Eugenienstr. 6.
Ahn, Aug., Brauer, Nordstr. 23, W. 12.
Ahnen, Jan, Arrend., Unionstr. 63.
Ahp, Andr., Maurer, kl. Lagerstr. 16.
Ahr, Otto, Ausfr., Laboratoriumstr. 3.
Ahrberg, Fritz, Wagenb., Bikkern. Str. 31.
— Joh., Aufs., Ziegelstr. 5, W. 23.
Ahre, Edde, Wäsch., Säulenstr. 34, W. 1.
— Jak. Pet.', Hg., Elisabethstr. 97, W. 4.
— Pet., Bahnbmt., Elisabethst. 97 W 4.
— Pet., Träger, Mühlenstr. 104, W. 6.
Ahrends, Rich., Mitinh. d. Firma Louis Pusch, Säulenstr. 20, W. 10.
Ahrens. Sieh auch Arens, Ahrends und Arenz.
— Alex., Hdlr., Grabenstr. 43, W. 16.
— Alex., Weber, Hofesstr. 12.
— Anna, Wwe., Sprenkstr. 62, W. 74.
— Emma, Hebamme, Industriestr. 11.
— Leo, Hausbes., Kirchhofstr. 14, Q. 4.
— Ludw. Theod.', Müller, Industriestr. 11, W. 7.
— Rob., Montör, Industriestr. 1, W. 13.
— T., Frau, Säulenstr. 54, W. 11.
— Wilh., Fabr.-Bmt., Romanowstr. 27.
Ahrin, Wilh., Maler, Gertrudstr. 83.
Ahrnit, Jan, Schmied, Wolmar. Str. 28.
Ahron, M., Red. d. Zeitung Dsimtenes Wehstnesis, Sprenkstr. 2, W. 47.
— Mart., Zimmerm., Karolinenstr. 35.
— Pet., Kol.-Hdl., Newastr. 16, W. 18.
Ahronsohn. Sieh auch Aronsohn.
— B. M., Kontor, Thronfolgerboul. 6.
— Olga, Kfm.-Wwe., Thronfolgerboul. 6
Ahrste, Karl, Hausbes., Hapsalerstr. 28.
Ahse, Fritz, Karl', Hg., Alexanderstr. 28.
— Kath., Wwe., Grabenstr. 47, W. 21.
Ahsit, Pet., Maler, Ritterstr. 63, W. 14.
Ahte, Jan, Schlosser, Ebelshöf. Str. 8a.
Aichkammer, Elisabethstr. 101. ☎ 1694.
Aide, Chr., Hebamme, Bärenstr. 16.
— Joh. Pet.', Schuhm., kl. Bärenstr. 5.
Aidne, Alma, Hebamme, Ritterstr. 7.
Aigar-Osolin, Hedw., Pens., Elisabethstr. 103, W. 30.
Aija, Jan, Weber, Vogelstr. 2b.
Ainsohn, J., Gertrudstr. 81, ☎ 4028.
Aire, Ernst, Schmied, Twersche Str. 9.
Aisenberg, Aron, Hdlr., Peterholmstr. 11
— Abr., Klempn., Wallstr. 31, W. 8.
— Mendel, Wraker, Smolensker Str. 3.
Aisikowitz, Sch., Schndr., Wenden. Str. 10
Aisin, Abdul, Hdlr., Sadownikowstr. 41.
Aismann, Marie Wlad.', geb. Bertels, Bahnbmtn., Altonaer Str. 3, W. 2.
Aispur, Darte, Wwe., Alte Mitauer Str. 22.
— Ernst, Schndr., Gesellenstr. 6.
— Joh., Kellner, Wiesenstr. 5, W. 18.
— Karl, Hg., Elisabethstr. 89, W. 23.
— Th., Maler, Sprenkstr. 67, W. 11.
Aispurit, Dor., Hebamme, Helenenstr. 15.
— Jan, Hdlr., Alexanderstr. 54/56.
— Karl, Aufs., Dünamünd. Str. 33.
— Pet., Kutscher, Dünamünd. Str. 35.
Aissil, P., Dw., Sprenkstr. 52, W. 24.
Aister, Anna, Kol.-Hdl., Eisenbahnstr. 14a.
— Joh., Tschlr., Säulenstr. 46, W. 5.
— Joh. Ged., Postbmt., Vogelstr. 1.
— P., Tschlr., Marienstr. 50, W. 33.
Aisup, Ernest., Wwe., Schreyenb. 8, 5.
Aiswakowitz, Ant., Maurer, Bärenstr. 1.
Aitnik, Wilh., Pächter, Vegesacksholm 7.
Aitow, Jerm., Bmt., Jakobstädt. St. 22.

Akanowalow, Jos., Hdlr., Mosk. Str. 112.
Ake, Jan, Kol.-Hdl., Katharinendamm 23.
Akejew, Nik., Hdlr., Dünaburger Str. 23.
v. Akermann, Erwin Art.', Ing.-Techn., Chem. d. Gummifabr. J. W. Mündel, Lagerstr. 59, ☎ Tel. 496.
Akermann. Sieh auch Ackermann und Akkermann.
— Joh., Feilenh., Marienstr. 98, W. 14.
Akiht, Joh., Hdlr., Alexanderstr. 52, W. 4.
Akimow, Awd., Maurer, Mosk. Str. 60.
— D. N., Geschäftsf. d. Gouv.-Zeichenkammer, im Schloß, W. 25.
— Dm., Bmt., Kaisergartenstr. 6a, W. 30
Akis, Jan, Heizer, Sägerstr. 1.
— Friedr., Friseur, Petersb. Ch. 11.
— Pet., Schmied, Gertrudstr. 129.
Akker, Otto, Kellner, Pauluccistr. 2, W. 15.
Akkermann, sieh Ackermann u. Akermann.
— A. W., Kanzleibmt., Gymnasiikstr. 24.
— Fritz, Stuhlm., Mit. Ch. 17.
— Wilh., Tschlr., Mitauer Ch. 17.
Akkerson, Matth., Tschlr., Maurerstr. 6.
Akmann, Gust., Tschlr., kl. Palissadenstr. 8, W. 9.
Akmen, Alex., Schndr., Ritterstr. 75b.
— Joh., Dw., Suworowstr. 71, W. 5.
— Matth., Vorarb., Dorpater Str. 83.
— Theod., Schlosser, Matthäistr. 117.
Akmenis, Jeg., Zimm., Alexanderstr. 79.
Akmenkaln, E., Schuhm., Helenenstr. 17.
— Jak., Schlosser, Matthäistr. 81, W. 1.
— L., Wwe., Mühlenstr. 102, W. 12.
Akmens, Friedr., Uhrm., Suworowstr. 54
Akmentin, Aug., Kellner, Heinrichstr. 18.
— Fritz, Dw., 2. Weidendamm 21a.
— J., Zimm., Säulenstr. 92, W. 33.
— Jur., Hsb., Adselsche Str. 6, W. 1.
— Karl, Maler, Sprenkstr. 56, W. 12. ☎ 5346.
— Kath., Wäscherin, Hospitalstr. 10.
— Pet., Zimmerm., Adolfstr. 13b, W. 18.
Akne, Andr., Fuhrm., Matthäistr. 73.
Aknit, Jan, Schlosser, Petersb. Ch. 23.
Akot, Elis., Wwe., Elisabethstr. 7, W. 14.
— Jan, Schuhm., Suworowstr. 92, W. 16
Aks, Karl, Schuhm., Adlerstr. 12a, W. 7.
Akselerot, Mend., Hdlr., Romanowstr. 145/147, W. 16.
Aksenjew, Tich., Bmt., Jaroslaw. Str. 19
Aksenow, Foma, Böttcher, kl. Bergstr. 3.
— B. M., mech. Werkst., Gertrudstr. 110
Aksenzew, Mend., Schuhw.-Hdl., Katholische Str. 34.
— L., Zunahtm., Sprenkstr. 46, W. 8.
Aksik, Jan, Fuhrm., Industriestr. 3.
Aksjonow, P., Hsb., Lehrer, Witebskerstr. 15
— Alex., Kfm., Kirchenstr. 13, W. 4.
Aksjutow, Friedr., Schuhm., kl. Sandstr. 11, W. 6.
Akudimow, Anna, Wäsch., Goldingerstr. 7.
— Jw., Psalmensänger, Ritterstr. 1.
Akum, Karl, Weber, Dünamünd. Str. 64.
Akurator, Joh., Redakt., Pernauer Str. 22a, W. 13.
M. H. Akzin, 2. G., Mehl, Inh.: Meier Hirsch Akzin, Gostinny Dwor 32.
Akzin, Meier Hirsch', Inh. der Firma M. H. Akzin, Dorpater Str. 20, W. 4. ☎ 2744.
Akzise-Verwaltung:
Gouv.-Verw.: Kirchenst. 4a, ☎ 566.
Nikolaist. 8, ☎ 3212.
1. Bez.: Mühlenst. 57, ☎ 1740.
2. Bez.: Alexanderst. 50, ☎ 122.
Sieh Register Seite 2.
Aladin, Nik., Schaffner, Ritterstr. 107.
Aland, Janne, Dw., Zaunstr. 1.

— Natalie, Schndrn., Schlocksche Str. 10.
Alau, Jan, Gärtner, Kuckucksstr. 22.
Albat, Joh., Lackir., Schreyenb. 2, 1.
— Ed. Pet.', Fabr.-Bmt., Alexisstr. 8.
— Emma Karl.', Fabr.-Bmtn., Alexisstr. 8, W. 7.
Alber, Ch., Zunahtm., Schwimmstr. 14.
— H., Zunahtm., Herrenstr. 28, W. 16.
— M., Zunahtm., Schwimmstr. 20, W. 10
Alberling, Ed., Geschäftsf., Alexanderstr. 79, W. 2.
— Wold., Schndr., Albertstr. 7, W. 15.
Albert, A., Masseuse, Alexanderstr. 94.
— A., Friseur, Dünaburgerstr. 44.
— Adam, Priv., Mühlenstr. 18, W. 5
— Alex., Pappd., Finkenstr. 3.
— Alfr., Mech., Ernestinenstr. 2.
— Aug., Tschlr., Alexanderstr. 94, W. 17
— Aug., Wächter, Segelstr. 9.
— Bert., Steinh., Seestr. 33, W. 11.
— Bertha, Hdlrn., Suworowstr. 111.
— Doroth., Frl., Kapselstr. 3a.
— E., Bmt., Suworowstr. 7, W. 18.
— Ed., Aufs., Wenden. Str. 23, W. 30.
— Ed., Setzer, Ludwigstr. 1.
— Ernst, Zimm., kl. Altonaer Str. 16.
— Jak. Joh.', Platzmstr. u. Exped., Ogerstr. 2.
— Jan, Mechan., Alexanderstr. 156.
— Jan, Schlosser, Petersb. Ch. 95.
— Joh., Amts-Maurermstr., Adlerstr. 1, ☎ 1804.
— Joh., Maurer, Hospitalstr. 47.
— Joh. Jak.', Sägem.-Bmt., Lübecksholm 8, W. 2.
— Karl, Dw., Elisabethstr. 43, Q. 1.
— Karl, Fuhrm.-W., Marienstr. 102.
— Karl und Georg, Mech., Wenden. Str. 23, W. 30.
— Mart., Hdlr., Heinrichstr. 18.
— Nik., Maler, Dorpater Str. 21, W. 10.
— Pet., Hg., Schulenstr. 25, W. 21.
— Rob., Kfm., Revaler Str. 52.
— Wilh., Amts-Töpfermstr., Segelst. 9, W. 1, ☎ 3712.
Alberts, Friedr. Wilis, vereid. Rechtsanw., Spr. 9—11, 4—5, Suworowstr. 11.
„Albertschule", deutsche Mittelschule für Knaben mit klass. und realem Programm, Vorst. Bernh. A. Hollander, Schützenstr. 4a, ☎ 3660.
Albin, Ant., Wwe., Heinrichstr. 6.
— Alex., Tschlr., Gertrudstr. 91, W. 25.
— Aug., Maurer, Wolmarsche Str. 15.
— Dav., Glasermstr., Hsb., Fuhrmannsstr. 31.
— E., Masseuse, Säulenstr. 83, W. 25.
— Gerson, Eisenhdlg, Steinst. 14, Neustr. 28, ☎ 5296.
— H., Priv., Neustr. 28, W. 3.
— J., Drechsler, Gertrudstr. 123, W. 7.
— Joh., Revieraufs., Säulenstr. 56.
— Jurre, Tschlr., Artilleriestr. 43, W. 13.
— Mich., Kleiderhdlr., Marienstr. 8a.
— Mich., Kfm., Popowstr. 5, W. 7.
— Mich., Kfm., Schmiedestr. 62, W. 10, ☎ 3993.
— Owj., Dentist, Sprenkstr. 7, W. 4.
Albin, Pet., Mech., Altonaer Str. 24.
Albin-Runtze, Dav., Bmt., Grenzstr. 28.
Albow, Alex. Andr.', KR, Buchhltr., Reichsb.-Geb., Nikolaistr., W. 3.
Albrecht, Adolf, Holzwr., Münzstr. 11.
— Aug., Vorarb., Aahofsche Str. 2.
— Emma, Kapt.-Fr., Schwartzenh. Str. 5.
— Franz Jul.', Dir. d. Ges. d. Rig. Baumw.-Manuf. Strasdenhof, Baumwoll.-Manuf. Strasdenhof.

Karl Grünberg, Matthäistr. № 54, im eigenen Hause, Telephon № 2402. Die besten Gummireifen der Welt.

Nur importierte Weine in grösster Auswahl.

— J., Schreibw.-Hdlg., Sandstr. 16.
— James, Kalnezeemsche Str. 9, W. 4. ☎ 2414.
— Joh., Schlosser, Lazarethstr. 6.
— Jul., Faktor, Altstadt 2, W. 5.
— Karl, Suworowstr. 61, W. 3.
— Karl, Buchdr., 1. Weidendamm 3.
— L., Kfm., Marienstr. 1, W. 23.
— Marg. Franz.', Hgn., Ritterstr. 16.
— Marie, Hebamme, Altstadt 2, W. 5.
— Mark., Tapez.-Gesch., Lagerstr. 16.
— Mich., Sattler, Sprenkstr. 11, W. 45.
— Nik., Färber, Seestr. 23, W. 6.
— Olga, Schuhm.-Werkst., Marktstr. 2.
— Peter, Goldsticker, Turmstr. 31, W. 1,
— Rud., Hdlg.-Geh., Eliasstr. 17, Q. 1.
— Th., Prok. d. Firma A. Kriegsmann u. Co., Kalnezeem. Str. 9, ☎ 2414.
Albuszis, Dav., Zimm., Sprenkst. 50W24
Alch, M., Hdlr., Elisabethstr. 22, W. 14.
Alchimowitsch, Ant., Dw., Elisabethstr. 25.
— Felix, Pol.-Bmt., Woronescher Str. 11a, W. 2.
Alder, Emilie, Wwe., Matthäistr. 81.
— Heinr., Maler, Matthäistr. 81, W. 11.
— Hel., Hausverw., Witebsker Str. 31.
— Joh., Tschlr., Sprenkst. 58W5.
— Otto, Schmied, Suworowstr. 80.
Aldermann, Karl, Gerber, Bausk. Str. 74.
— Alex., Milchhdlr., Revaler Str. 75.
Aldersohn, Alex., Hsb., Hofesstr. 22, W. 1.
— Jan, Bäckerei, Apothekerstr. 31.
— M., Zimmerm., Hofesstr. 22.
Alding, Dor., Wwe., Kirchenstr. 4a.
Alechnowitsch, Jul., Schuhm., Gertrudstr. 108, W. 14.
Aleinikow, Nik. Jw.', vereid. Rechtsanw., Spr.: 10—12 u. 4—6, ☎ 853, Pauluccistr. 10, W. 4.
Aleis, Amalie, Frl., Rentn., Revalerstr. 51
— Alfr., Revaler Str. 51, W. 1.
— Dor., Wwe., Masseuse, Schuhmacherstr. 5.
— Emma, Schndrn., Ritterstr. 16, W. 4.
— Hilda, Kassir., Kandauer Str. 25a.
— Joh. Jul.', Provis., Kirchenstr. 35.
— Karl, Kfm., Kandauer Str. 25a.
— Nik., Techn., Kandauer Str. 25a.
— R., Schuhm., Ritterstr. 78, W. 10.
Aleknowsky, F., Portier, Jakobsstr. 2.
Aleks, Alex., Bildh., Karolinenstr. 23.
— Alex., Seifensied., Alexanderstr. 107.
— Andr., Schndr., Gertrudstr. 89, W. 16.
— Otto, Maler, Säulenstr. 104, W. 21.
Alekserunas, Anna, Schndrn., Brückenstr. 24, W. 9.
Aleksin, Krisch, Flußwächter, Marienstr. 90, W. 21.
Aluksunas-Aleksandrowitsch, Ant., Maurer, Windstr. 15.
Alenkewitz, Andr. Jak.', Ing.-Techn., Suworowstr. 68, W. 11.
Alenkutz, O., Schlosser, Moritzstr. 9.
Alenowski, Franz, Hsb., Wolgundsche Str. 68.
Alenujas, Mich., Töpfer, Grodnoschestr. 4.
Alesko, Oss., Hausverw., Ebelsh. Str. 11.
Alex, Hel., Obergard., Königsst. 32.
— Jan, Maurer, Pernauer Str. 22.
— Mart., Schmied, Matthäistr. 45.
Alexander-Apotheke, Inh.: Alex. Zinnius, Alexanderstr. 101, ☎ 1652.
Alexander-Gymn., Suworowstr. 1, ☎ 1560. Sieh Register Seite 2.
Alexander-Markt, Alexanderstr., ☎ 1551.
„Alexandershöhe", Krankenhaus, Apothekerstr. 13, ☎ 525. Sieh Register Seite 2.

Alexander-Park, Restaurat., Inh. Ilgez. Bierbr., Alexanderstr. 194.
Alexandrow, Alex., Maurer, Witebskerstr. 21
— A., Armenkurator, Moskauer Str. 128.
— A., Wwe., Matthäistr. 135, W. 2.
— Adam, Mech., Schreiberstr. 1, W. 25.
— Alex., Schlosser, Matthäistr. 139.
— Alex., Schlosser, Schrundensche Str. 8.
— Alex., Wwe., Gertrudstr. 101.
— Alex. Pet.', Pristawsgehilfe, Marienstr. 12, W. 5, ☎ 1620.
— Andr. Nik.', SR, Milit.-Arzt, Ritterstr. 8, W. 7.
— Fom., Schuhm., kl. Bergstr. 16, W. 3.
— G. A., Schlosserei, Dünaburgerst. 72.
— Jw., Schndr., Bullensche Str. 2.
— Konst., Maler, Wiesenstr. 2, W. 4.
— Kusma, Gießer, Kalugasche Str. 18.
— M. B., Kfm., Marienstr. 4, W. 14.
— Mich., Schuhm., Jaroslaw. Str. 26.
— Mich., Schuhm., Moskauer Str. 98.
— N. S., Hsbn., Gertrudstr. 85, W. 1.
— Nad., Frl., Gertrudstr. 22, W. 12.
— Nik., Feldscher, Schreyenbusch 5, 3.
— Olga, Friedensstr. 39, W. 4.
— Pel., Hausbes., Dünaburger Str. 72.
— Sim., Gärtner, Moskauer Str. 12.
— Sin., Kol.-Hdl., Alexisstr. 11.
— W. A., Kanzleibmt., Dünab. Str. 72.
— Wass., Psalmsänger, Kathol. Str. 27.
— Wlad. Alex.', vereid. Rechtsanw., Kirchenstr. 31, W. 14.
Alexandrower Zuckerfabrik.-Gesellschaft, 1. G., Inh.: Aktien-Gesellschaft in Kiew. Vertreter in Riga: J. L. Landau, Jakobsstr. 26, ☎ 948.
v. Alexandrowicz, Ant., Dekorationsmaler, Marthastr. 9, W. 1.
Alexandrowitsch, Arth. Konst.', Waggonstr. 1, W. 5.
— Ant., Dw., Wolmarsche Str. 5, W. 11.
— Aug., Amtsbote, Kaisergartenstr. 6a.
— J., Schlosser, Palissadenstr. 18.
— Jos., Schuhm., Gertrudstr. 133, W. 20.
— Jw., Schlosser, Sprenkstr. 36, W. 5.
— Jw., Schlosser, Eliasstr. 7.
— L. N., Wwe., Gertrudstr. 38, W. 6.
Alexei, Mart., Vorarb., Seestr. 23, W. 7.
Alexei-Mönchskloster, kl. Schloßstr. 2. Sieh Register Seite 2.
Alexejew, A., Wwe., Kathol. Str. 36.
— Alex., Frisörgeschäft, Matthäistr. 83. wohnt Suworowstr. 85, W. 18.
— Alex., Hsb., Bahnbmt., kl. Goldinger Str. 3.
— Alex. Jw.', Kand. rer. merc., Hsb., Technisches Büro, Brunnenstr. 13, ☎ 4419.
— Anast., Verk., Werrosche Str. 4.
— Anat. Pet.', Zollbmt., Thronfolgerboul. 25, W. 9.
— Anna, Wirtin, Nikolaistr. 44.
— Anna, geb. Udra, Weißnäht., Fuhrmannsstr. 13, W. 7.
— Arefji, Auss., Marienstr. 129, W. 3.
— Ant., Schlosser, Nordeckshöf. Str. 2.
— Dim., Hsb., Kol.-Hdlr., Jarosl. Str. 77
— E. A., Teehaus, Moskauer Str. 134.
— E. M., Bmt., Krusenhöf. Str. 1.
— Ewald, Kellner, Ritterstr. 102, W. 21.
— J. K., Exped., Marienstr. 13, W. 64.
— Jew., Wwe., Katholische Str. 14.
— Jw., Bahnbmt., Popowstr. 3a, W. 26.
— Jw., Frisör, Jaroslaw. Str. 67, W. 2.
— Jw., Hsb., Säulenstr. 90, W. 3.
— Jw., Schuhm., Moskauer St. 46.
— Jw. Rom.', Kanzleibmt., Matthäistr. 20

— Kath., Kol.-Hdl., Peterholmstr. 7.
— Konst., Hsb., Bergstr. 26.
— Konst., Maurer, Jaroslaw. Str. 76.
— Luis., Hg., Dünaburger Str. 3, W. 7.
— M., Zimm., Jaroslawsche Str. 27, W. 3.
— Marie, Pension, Suworowstr. 80.
— Mart., Hg., Sadownikowstr. 11, W. 16
— Matth., Frisirsalon, Laborat. Str. 9.
— Mich., Agronom, Kalnezeem. Str. 76.
— Mik. Jewd.', Bahnbmt., Ritterstr. 77
— Mich. Rom.', Pol.-Bmt., Matthäistr. 20, W. 15.
— N. A., Wwe., Katholische Str. 14, W. 4.
— Nad., Hdlrn., Moskauer Str. 78.
— Nik., Hg., Matthäistr. 52a W. 4.
— Nik., Schlosser, Ritterstr. 119, W. 8.
— P., Inspekt. d. Stadttheaters, wohnt im Theatergeb.
— Paul, Schaffner, Jakobstädt. Str. 1.
— Paul, Schlosser, Rabenstr. 9, W. 3.
— Pet., Bahnbmt., Katholische Str. 4.
— Peter Sem., SR, Arzt, Mediz.-Insp.-Geh., Georgenstr. 9, W. 1.
— Rad., Hdlr., Jaroslawsche Str. 10.
— Sem. Pet.', Pförtner, Walzwerkstr. 3.
— Sim., Töpfer, Dünaburgerstr. 31.
— Soph., Hdlrn., Suworowstr. 85, W. 18.
— Theod., Privat., Jakobstädt. Str. 8.
— Vikt. Nik.', Stabskap., Alexanderstr. 83, W. 6.
— Wass. Mich.', Bahnbmt., Kirchhofstr. 22.
— Wass., Gärtner, Mühlenstr. 165.
— Wlad. Wass.', Bahnbmt., Werrosche Str. 4, W. 18.
— Wilh., Wwe., Sprenkstr. 2, ☎ 1359
— Xenia, Hausbes., Dünaburgerstr. 3, Q. 2
Alexejewski, Olga Leont.', Bahnärztin Säulenstr. 49, W. 1.
— Serg., Leutn., Goldinger Str. 14.
Alexin, K., Schlosser, Gertrudstr. 79.
Alferow, J. J., KR, Geschäftsf. d. Post u. Telgr. Bez., Theaterboul. 15.
Ali-Bei, Edigei, Wlad. Serg.', Rittmstr. 1. Weidendamm 9.
Wassily S. Alichanow, 2. G., Pferdegeschirre, Inh.: Herm. Schneider und dessen Sohn Erich Schneider, Kalkstr. 11, ☎ 1268.
Alichanow, Matrona Alex.', Kfm.-Wwe. Hsbn., kl. Königsstr. 12, W. 1.
Aljen, Ad. Ansch.', Holzwr., Windauer Str. 23.
— Kath., Wwe., Helenenstr. 4, W. 2.
Aliochno, Ad., Dw., Alexanderstr. 114.
— Anton, Schlosser, Alexanderstr. 174.
— Emilie, Hdlrn., Suworowstr. 87.
— Mich., Schmied, Alexanderstr. 174.
Aljosch, Jan, Fuhrm., Färberstr. 6a.
Alischewski, Wilh., Wächter, Hospitalstr. 15
Alitan, Karl Jak.', Reisender, Revaler Str. 23, W. 12.
— Wilhelmine, Hgn., Revaler Str. 23.
J. Alks, 2. G., Trakteur, Inh.: Jakob Alks, Alte Mitauer Str. 56a, ☎ 3791
Alks, Jak., Inh. d. Firma J. Alks alte Mitauer Str. 56a.
— Jan, Bierhdlg., Feldstr. 11.
Alksen, Christ., Exped., Ebelshof. Str. 4
J. Alksne, 2. G., Typo-Lithographie Inh.: Joh. Alksne, Elisabethstr. 16 ☎ 2183.
Alksne, Anna, Hebamme, Emmastr. 14
— Ernst, Schiffsarb., Werrosche Str. 5
— Fritz, Hdlr., Holmstr. 5.
— Grete, Equipag.-Verm., Matthäist. 2? W. 1, ☎ 4618.

Karl Grünberg, Matthäistr. № 54, im eigenen Hause. Telephon № 2402. Die besten Gummireifen der Welt.

Ch. Jürgensohn, Weingrosshandlung, Wallstr. Nr. 20. Telephon Nr. 106.

— Gertr., Hdlrn., Grobinsche Str. 4.
— Hel., Wwe., Ritterstr. 44/46, W. 72.
— Jak., Hg., Gertrudstr. 3.
— Jan- Hsb., Bikkernsche Str. 50.
— Jan, Kellner, Brunnenstr. 7.
— Jan, Kutscher, Antonienst. 15.
— Jndr., Zimmerm., Alte Mitauer Str. 18.
— Joh., Bahnbmt., Lazaretstr. 5, W. 10.
— Joh., Schiffskapt., Gypsstr. 4a.
— Joh. Jak.', Architekt, Dir. d. 5. Ges. gegenseit. Kredits, Säulenstr. 19, ☎ 5251.
— Karl, Schuhm., Emmastr. 14.
— Kristine, Wwe., Charlottenstr. 40.
— Lise, Glanzpl., Moskauer Str. 157.
— Pet., Maurer, Matthäistr. 59, W. 21.
— Pet., Zimm., Nordeckskosche Str. 12.
— Tennis, Dw., Waffenstr. 12, W. 14.
— Theod., Schlosser, Gymnastikstr. 11.
Alksneek, Pet., Zimm., Marienstr. 50.
Alksnis, Andr., Weber, Bauskesche Str. 78.
— Georg Kr., Jng., Romanowstr. 16.
— Jan, Maurer, Gerberstr. 5, W. 35.
— Jan, Tschlr., Färberstr. 23, W. 1.
— Peter, Zimm., Hasenstr. 5.
— Tennis, Vorarb., Talstr. 7, W. 21.
Alksnit, A., Wwe., Kurmanowstr. 11.
— Alex., Schndr., Dorpater Str. 56.
— Anna, Frau, Grenzstr. 20.
— Aug., Schlosser, Wenden. Str. 41
— Ed., Priv., Gertrudstr. 121, W. 73.
— Ed., Schmied, Katharinenstr. 8.
— Mikk., Maurer, Pernauer Str. 19a.
— Pet., Dw., Mühlenstr. 70, W. 7.
— T., Wwe., Sprenkstr. 24, W. 9.
Allan, Elis., Jng.-Frau, Wenden. Str. 7.
Allas, Rich., Tischlerei, 1. Weidend. 6.
Alle, Emilie, Wwe., Ritterstr. 87, W. 12.
— Alex., Klempn., Laubstr. 3b, W. 25.
— Kath., Wäsch., Moskauer Str. 69.
Allee, J., Bierhdlg., Steinstr. 7.
Allen, Dav., Maurer, Alexanderstr. 146.
Allen-Kundschenowski, Eug. Andr.', Prov., Mühlenstr. 18, W. 13.
Allenstein, Hel., Dr.-Wwe., Säulenstr. 23, W. 1.
Aller, Jak., Bäcker, Färberstr. 12, W. 13.
Allerheiligen Kirchenschule (griech.-kath.), Katholische Str. 27a.

Russische Gesellschaft
Allgemeine
Elektrizitäts-Gesellschaft
Riga.
Bureau: Fabrik & Wv.
Petersburger Chaussée 19.
Fabrik, Tel. 560.
Wv., Tel. 2463.
Installations-Bureau, Riga:
Theaterboulevard 3.
Kaufmännische Abt., Tel. 2346.
Technische Abt., Tel. 1067.
Verkaufsgeschäft, Lager
Telefon 1262.

Russische Gesellschaft „Allgemeine Elektrizitäts-Gesellschaft", 1. G., Akt.-Ges., Verwaltung in St. Petersburg. Fabrik in Riga, Petersb. Ch. 19. Fabriksleitung: Jng. E. Oettli. Kaufm. P. Einert. Verkehrsleitung: Jnst.-Bureau Jng. F. Marxhausen. Kaufm. G. Hofmann. Abt. „Wv." Jng. V. Heß. Kaufm. Karl Matzke.
☎ 560. Fabrik: Petersb. Ch. 19.
☎ 1067. Jnst.-Abt. techn. Bureau, Theaterboul. 3.
☎ 2346. Jnstallations-Abt., kaufm., Theaterboul. 3.
☎ 1262. Niederlage, Theaterb. 3.
☎ 2463. Abt. „Wv.", Pet. Ch. 19.
☎ 3567. Zentra -Lager, Petersburger Chaussee 19.
Allick, H., Pens., Parkstr. 4, W. 22.
— Jan, Hsb., Bärenstr. 10, W. 5.
Allis, Krist., Schlosser, BauskescheStr.17
Allmann, Konst., Schlosser, Schreyenbusch 2, 31.
Arved Allunan, 2. G., Optische Waren, Jnh.: Arved Allunan, Scheunenstr. 17, ☎ 3758.
Allunan, Arv. Th., Jnh. d. Firma Arved Allunan, Taubenst. 21, 1 Tr.
— Andr., Kapellmstr., Ritterstr.58, W.8
Almasow, W., Schlosser, Kalkofenstr. 18.
Almers, Ad., Musiker, Jakobstädt. Str. 29.
— Elise, Frl., Suworowstr. 29, W. 8.
Aloi, Leibe, Hdlrn., Revalerstr. 32, W. 12.
— Abr. Srol.', Schndr., Wenden Str.2.
Aloschenka, H., Hg., Sprenkstr. 71, W. 4.
Alp, Karl, Buchdr., Fruchtstr. 14.
— Andr., Maurer, Thüringerstr. 6.
— Marie, Hsbn., Nummershöf. Str. 22.
— Nik., Hsb., Windstr. 1, W. 2.
— Nik. Jan.', Einfahrt u. Kol.-Hdlg., Mitauer Ch. 12.
M. E. Alperowitsch, 2. G., Kachelhdlg., Jnh.: Mowscha Alperowitsch, Moskauer Str. 21, ☎ 1852.
Alperowitsch, Mowscha, Jnh. d. Firma M. E. Alperowitsch, Moskauer Str. 21, ☎ 1852.
— L., Marienstr. 4a, ☎ 4088.
— Owsei, Eierhdlr., Uferstr. 21, W. 1.
— Toni, Wwe., Mühlenstr. 26, W. 2.
Gebrüder Alschwang, 2. G., Leinenwaaren u. Wäsche. Jnh.: Jakob Alschwang. Bevollm. m. beschr. Vollm. Samuel Lichtenberger, Kalkstr. 16, ☎ 1336.
Alsberg, J., Schlosser, Kandauer Str. 3.
Alsin, Dav., Dreher, Artilleriestr. 53, W. 7.
— Jeannot, Hg., Alt-Autzer Str. 5.
— Pet., Bäcker, Gerberstr. 13, W. 9.
Alsing, Chr., Drahtz., Schlocksche Str. 38.
— F., Maurer, Bauskesche Str. 60.
— Hel., Wwe., Hsb., Bauskesche Str. 60.
— Wilh., Feilenh., Bauskesche Str. 60.
Alsis, Joh., Fuhrm., Kirchenstr. 37, W.21

Alfr. Alsleben,
Amts-Malermeister,
Goldinger Str. Nr. 2a,
empfiehlt sich namentlich zu
Decken-Malereien.

Alsleben, Alfr., Amts-Malermeister, Goldinger Str. 2a, ☎ 1884.
— Raimund, Kaufst. 7W4.
Alster, Ans, Schlosser, Weißenhöf. Str.6.
— Karl, Masch., Nußstr. 15.
— Karl, Schlosser, Petersb. Ch. 6.
Alt, Emilie, Frl., Schützenstr. 7.
— Friedr. Wilh.', Werkmstr., Wenden. Str. 26, W. 18.
Altan, Lisa, Hsb., Salvensche Str. 103.
— Marie, Frl., Taubenstr. 17, W. 4.
Altaschewsky, J., Schmied, Goldinger Str. 5.
Altberg, A., Lehrerin, Stintseestr. 7.
— Alex., Schlosser, Stintseestr. 7, W. 1.
— Alfr., Schlosser, Katholischestr. 7.
— Jak., Expreß, Dorotheenstr. 8a.
— Rob., Amts-Schlossermstr., Katholische Str. 7, ☎ 2879.
Altenburg, Herm., Bmt., Dampfst. 56.
Altenhenne, Jul., Werkmstr., Dorotheenstr. 50.
Altermann, Fritz, Hsb., kl. Milchstr. 3.
— Hirsch, Hdlr., Moskauer Str. 59.
— J., Hdlr., Moskauer Str. 46, W. 6.
— Schlom, Getreidehdlr., Eliasstr. 8.
Althaber, Alb., Kfm., Lagerstr. 18.
— Theod. Fritz.', Brückenstr. 3a, W. 17.
v. Althann, Georg, Generalmaj., Mittelstr. 3, W. 11.
Althann, Georg, Priv., Alexanderstr. 93.
— Georg, Hsb., Romanowstr. 47, W. 5.
Altikow, Alex., Kürschner, Mühlenstr. 12/14, W. 9.
Altmann, Aug., Schlosser, Muckenholm. Str. 33, W. 11.
— Friedr., Schuhm., Turmstr. 13, W. 3.
— K., Schuhm., Lärmstr. 15, W. 2.
— Karl, Drucker, Muckenholm. Str. 33.
„Alt-Mocken", Molkereiprod.-Hdlg., Schloßstr. 7, ☎ 2860. Elisabethstr. 33, ☎ 4360.
Altrack, Nik., Fuhrm., Friedensstr. 10.
Altrock, Joh., Bmt., Mitauer Ch. 7.
Altroff, Chr., Zim., Marienmühlenstr. 6.
— Emilie, Hdlrn., Gymnastikstr. 11.
— Jndr., Kurzw.-Hdl., Mit. Ch. 29.
Altschuler, Abr., Hdlr., Smolensker Str.6
— M., Hdlr., Münstereistr. 4, W. 4.
Altschwager, Theod., Bmt. d. Mineralw.-Anstalt, Säulenstr. 22.
— Wilh. Gust.', Kontorbmt., kl. Schmiedestr. 6.
Altstadt-Apotheke, Jnh.: Jsid. Perl, Weberstr. 15, ☎ 2980.
Altzberg, Joh., Masch., Schreyenb. 7, 3.
Alupsky, P., Teebude, Artilleriestr. 60.
— Joh., Steindr., Artilleriestr. 60, W.9.
Aluszaitis, J., Dw., Elisabethstr. 9a.
— Wlad., Stationschef, Felliner Str.3a.
Alutis, Jan, Maurer, Konradstr. 9.
— Jan, Emmastr. 29.
Amann, Friedr. Henr.', Kalligrafielehrer, Doz. am Pol., Pauluccistr. 8, W. 1, Spr. 12—1½.
— H., Putzhdl., Neustr. 24.
— Heinr., Untermstr., Bartausche Str. 9.
— Lisa, Wäsch., Alexanderstr. 174, W. 77.
— Pet., Tschlr., Alexanderstr.103, W.37
Amat, Jan. Pet.', Dw., Ritterstr. 12.
Amatneek, Aug., Dw., Artilleriestr. 55.
— A., Bmt., Moskauer Str. 65, W. 9.
— Alb. Marz.', Fabr.Bmt., Duntenhöf. Str. 50, W. 2.
— Aug., Frl., Petersb. Ch. 107, W. 19.
— Christ. Mich.', HR, Sekr. der Stadt-Pol.-Verw., Newast. 13, ☎ 3525.
— Elis., Schndrn., Rabenstr. 3, W. 11.
— Jak., Dw., Petersb. Ch. 29.
— Julie, Wwe., Alexanderstr. 88, W. 11.
— Karl, Bäcker, Wenden. Str. 23, W.31
— Mart., Hausbes., Schreyenbusch 2, 2.
— Mart., Stadtwächter, Pernauer Str., Griesenberg.
— Marz, Seiler, Petersb. Ch.27, W.27.
— Mikk., Tschlr., Zeltstr. 10.
— Pet., Hsb., Maurer, Essenhöf. Str.5.
— Th., Tschlr., Witebsker Str. 20, W.3.
— Theod., Hg., Alexanderstr. 88.

Karl Grünberg, Die besten Gummireifen der Welt.
Matthäistr. № 54, im eigenen Hause. Telephon № 2402

Eigene Filialen: Mühlenstr., Ecke der Suworowstr., Tel. 325. Hagensberg, Waldstr. 4a, Tel. 3950. Weberstrasse, Ecke der Altstadt, Tel. 1569. Mitauer Chauss e 12, Tel. 3055

Ambain, J., Maler, Helenenstr. 7, W. 8.
Amberg, H., Sattler, Säulenstr. 108.
Ambot, Anna, Frau, Königsstr. 26, W. 3
— Anna, Kol.-Hdlg., Wallstr. 43.
— Karl, Schndr., Säulenstr. 78.
Ambowitz, Karl, Masch.-Mstr., Hasenholm. Ufer 4.
Ambowski, Eva, Wwe., Rübenstr. 4.
Ambras, Mar., Wwe., Hdlrn., Artilleriestr. 37, W. 19.
Ambraschunas, Pet., Wächter, Alexanderstr. 151.
Ambrosaitis, Pet., Hsb., Alschwangerstr. 18.
Amburg, H., Hdlr., Moskauer Str. 28, ☎ 1036.
Amelechin, Mich., Zeitungsverk., Palissadenstr. 23, W. 7.
Amelung, Konst. Jul.', Vize-Präses d. Verw. d. Russ. Balt. Waggonfabr., Antonienstr. 12, ☎ 782.
v. Amende, Ernst, Notair d. Steuerverw., Alexanderstr. 84.
— Julie, KR-Wwe., Alexanderstr. 84.
— Sophie, Frl., Felliner Str. 3a, W. 4.

John F. Amende
Kravatten- u. Hosenträgerfabrik
Gegründet 1882.
Kalnezeem. Str. 25B.
Telefon 3754.

John F. Amende, 2. G., Fabr. von Kravatten, Inh.: Johann Friedr. Amende, Kalnezeemsche Str. 25b, ☎ 3754.
Amende, John F., Hsb., Inh. d. Firma John F. Amende, Kalnezeemsche Str. 25b, ☎ 3754.
Amenischinko, Jul., Schndrn., Duntenhöf. Str. 5, W. 7.
Amer, Fritz, Kol.-Hdl., Revaler Str. 64, ☎ 4831.
— Ernst, Hg., Revaler Str. 64, W. 2. ☎ 4831.
Amerik, Karol., Schndrn., Marienstr. 50.
— Joh., Hg., Revaler Str. 39, W. 12.
— Thom., Schuhm., Artilleriestr. 51.
„Amerika", Trakteur, Kämmereistr. 1.
Amerikanisch-Baltische Lederwerke, 2. G., Leder-Fabrik. Inh.: Friedr. Richard John Laurentz, Paul Alex.' Schwartz und Magnus Pannewitz Erben, Prok.: Ed. Paul Schwartz. Kontor: Küterstr. 1, ☎ 1180. Fabrik: Mühlgraben, Stations- u. Hafenstr.-Ecke 1, ☎ 121.
Amerikan. Freistaaten, Konsulat, Zollstr. 4, geöffnet 10—12 und 2—4. ☎ 4980.
Ametan, W., Zunahtm., Romanowstr. 119
Ametor, K., Maurer, Oskarstr. 4.
Amiras, Jak., Koll.-Prok. der Rigaer Dampfschiff-Ges., Suworowst. 93.
Ammol, Alex., Schndr., Oskarstr. 1, W. 21
— Mart. Kasp.', Holzwr., Oskarstr. 1.
Ammon, Jan, Maurer, Hasenholm. Ufer 10.
Ammoniak-Verkaufs-Vereinigung, Deutsche, Königsst. 45, ☎ 1182.
Amokas, Anna, Wwe., Bausk. Str. 31.
Amol, Amalie, Wwe., Mitauer Ch. 18.
— Andr., Hsb., Salvensche Str. 69.
— Pet., Stauer, Seestr. 37, W. 4.
Amolin, Alfr., Portier, Sandstr. 1. W. 12.
— A., Schndrn., Dorpater Str. 6, W. 27.
— Ernst, Lehrer, Marthastr. 5.
— Ernst, Packer, Simonstr. 1, W. 7.
— H., Maler, Dorpater Str. 26.
— Hans, Setzer, Schwartzenhof. Str. 7.
— Jak., Hsb., kl. Bullensche Str. 14.
— Jan, Fuhrm., Pionierstr. 2, W. 5.
— Jan, Heizer, Alexanderstr. 170.
— Jan, Untermstr., 2. Weidendamm 1.
— Jan, Zimmerm., Eugenienstr. 6.
— Jan, Zimmerm., Pernauer Str. 37.
— Joh., Priv., Pokrowstr. 24, W. 13.
— Joh., Schlosser, Elisabethstr. 31.
— Joh., Schlosser, Karolinenstr. 27.
— Joh., Vorarb., Alexanderstr. 178.
— Karl, Packer, Pilgerstr. 10.
— Karl, Tschlr., 1. Weidendamm 7.
— Karl, Zimmerm., Moskauer Str. 167.
— Krisch, Schmied, Matthäistr. 90.
— M., Heizer, Pernauer Str. 19a.
— Mart., Former, Artilleriestr. 3.
— Mart., Kettenschm., kl. Goldingerstr. 8
— Mart., Vorarb., Selburgsche Str. 3.
— Mik., Dw., Georgenstr. 3.
Amoling, Jan Kasp.', Oberheizer, Duntenh. Str. 24, W. 29.
Amon, Aug., Maurer, Dünaburg. Str. 49.
Amossow, Sam., Hsb., Bergstr. 44, W. 1.
Ampere, sieh M. S. Markowitsch, Jakobsstr. 24.
Ampermann, Indr., Buschwächter, Petersburger Chaussee 39.
— Krist., Frau, Ritterstr. 72, W. 1.
— Tennis, Postbmt., Eliasstr. 12, W. 8.
Amtmann, Anna, Frau, Antonienstr. 4.
— A., Maurer, Gertrudstr. 109, W. 68.
— Aug., geb. Grünberg, Hsbn., Hermannstr. 9, W. 1.
— Dav., Masch., Windauer Str. 17b.
— Joh., Bahnbmt., Ritterstr. 72, W. 18.
— Joh., Dreher, Gesellenstr. 21.
— Joh., Masch., Karolinenstr. 27.
— Karl, Kutscher, Dünamünd. Str. 51.
— Krist., Buchdr., Fuhrmannsstr. 23.
— Krist., Zimmerm., Torfstr. 5.
— Mart., Dw., Neustr. 17, W. 4.
— Theod., Schausp., Maxenstr. 10.
Amulin, A., Privatschule, Alexanderstr. 91, W. 1.
Ananjew, K., Wwe., Mühlenstr. 3.
— Andr., Hdlr., Witebsker Str. 37. W. 8.
Ananin, Grig., Schaffn., Romanowstr. 119.
Ananitsch, Ant. Paw.', Masch., Waffenstr. 6, W. 15.
Ananowitsch, A., Bahnbmt., Palissadenstr. 16, W. 12.
Anberg, Jan, Elektromech., Laubstr. 9/11, W. 15.
Anbulan, Karl, Hdlr., Gymnastikstr. 9.
Ancour, Lydia, Dünamünd. Str. 16.
— Nik., Steuerm., Dünamünd. Str. 16.
— Pet., Schiffskapt., Dünamünd. Str. 16.
— Rich., Schlosser, Dünamünd. Str. 16.
Andaburski, Alex. F., ält. Topogr., Marienstr. 105, W. 37.
— Elis., Hsbn., Marienstr. 105, W. 34.
Andermann, Alfr., Hg., Dorpaterstr. 31.
— Harry Joh.', Korresp., Dorpater Str. 20, W. 26.
— Hedw., Wwe., Gustavstr. 4.
— Joh., Dreher, Rumpenhof. Str. 19.
— Joh., Schuldiener, Rodenburg. Str. 1.
Anders, Burch. Gust.', Basteiboul. 6.
— G., Geschäftsf. d. Stadt-Diskontobank, Basteiboul. 6, W. 2.
— Gottfr., Priv., Windauer Str. 21.
— Johanna, Dr.-Wwe., Romanowstr. 60.
— Leon. Jak.', Bahnbmtn., Gertrudstr. 40, W. 9.
— Theod., SR, Insp. d. Stadt-Töchtersch., Spr. 12—1, Nikolaistr. 2, W. 1.
Andersen, Alex. J., Geschäftsführer der Firma Jul. Heinr. Zimmermann, Alexanderboul. 6, W. 4.
— Boris A., Expedient, Alexanderb. 6.
— Lars, Mitinh. d. Firma Christiansen und Andersen, Neust. 14 W 5.
A. Andersohn, 2. G., Kol.-Waren, Inh.: Amalie Andersohn, geb. Wannag, Elisabethstr. 20.
Adolf Andersohn, 2. G., Trakteurinh., Marienstr. 55, ☎ 1888.
Andrei Andersohn, 2. G., Wäsche u. Modew., Weberstr. 13 u. Alexanderstr. 5.
Andersohn. Sieh auch Anderson.
— A., Priv., Säulenstr. 92, W. 16.
— Ad., Inh. d. Firma Ad. Andersohn, Marienstr. 55, ☎ 1888.
— Alex., Kassier., kl. Kandauer Str. 12.
— Alex., Schlosser, Windauer Str. 11.
— Andr., Hausbes., Vogelstr. 39.
— Andr., Zimmerm., Schreyenb. 1, 8.
— Ans, Hausbes., Cementstr. 14, Q. 1.
— Ans, Hsb., Wolgundsche Str. 46.
— Ant., Hdlr., Tulasche Str. 7, W. 5.
— Aug., Gummiarb., Milchstr. 2.
— Aug., Vorarb., Nordstr. 23, W. 3.
— Bernh., Hdlr., Marienstr. 28.
— Ch., Bau- u. Möbeltschlr., Trinitatisstr. 22, W. 23.
— Charl., Wwe., Dünamünd. Str. 60.
— Charl., Wwe., Ritterstr. 58.
— D., Kleinhdlr., Petersb. Ch. 29, Q. 31.
— E., Schndrn., Matthäistr. 103, W. 60.
— Ed., Besucher, Feldstr. 8, W. 2.
— Ed., Maler, Säulenstr. 44, W. 12.
— Ed., Schlosser, Lubahnsche Str. 37, W. 12.
— Ed., Schndr., Rumpenhöfsche Str. 25.
— Ed., Schuhm., Dampfstr. 88.
— Ed., Tschlr., Artilleriestr. 67, W. 12.
— Elis., Wwe., Säulenstr. 94, W. 22.
— Ella, Frl., kl. Königsstr. 13, W. 2.
— Emilie, Wwe., Elisabethstr. 20, W. 13.
— Erika, Frl., Lehrn., Karolinenstr. 7.
— Ernst, Hsb., Wolgundsche Str. 75.
— Fritz, Schlosser, Revaler Str. 70.
— Fritz, Schlosser, Sternstr. 29, W. 5.
— Fritz, Wächter, Eugenienstr. 6.
— Gust., Amtsbote, Königsstr. 5, W. 2.
— H., Hg., Gertrudstr. 68, W. 15.
— J., Hdlr., Jesuskirchenstr. 7.
— J., Kol.-Hdlg., Laboratoriumstr. 20.
— J., Maler, Laboratoriumstr. 21, W. 8.
— Jak., Kutscher, Wasserstr. 6.
— Jak., Materialverw., Petersb. Ch. 79.
— Jak., Maurer, Petersb. Ch. 68.
— Jak., Steller, Adolfstr. 9.
— Jan, Dw., Marienstr. 108, W. 14.
— Jan, Feldscher, Griwasche Str. 1.
— Jan, Fleischer, Matthäistr. 139, W. 18.
— Jan, Fuhrm., Säulenstr. 49, W. 2.
— Jan, Hdlr., Helenenstr. 4, W. 31.
— Jan, Hausbes., Matthäistr. 53, Q. 3.
— Jan, Maler, Artilleriestr. 63, W. 10.
— Jan, Schlosser, Mosk. Str. 123.
— Jan, Schlosser, Nußstr. 4.
— Jan, Schlosser, Revaler Str. 67.
— Jan, Schmiedemstr., Bausk. Weg 1.
— Jan, Strb.-Schaffn., Petersb. Ch. 11.
— Joh., Bäcker, Brückenstr. 16.
— Joh., Kassier., Wasserstr. 3.
— Joh., Privatier, Drosselstr. 30.
— Jur., Schlosser, Pernauer Str. 23a.

Karl Grünberg, Matthäistr. № 54, im eigenen Hause, Telephon № 2402. Die besten Gummireifen der Welt.

Wein- u. Austern-Stuben
Basteiboulevard Nr. 2, Telephon Nr. 80.
Otto Schwarz.
Wein-, Delikatessen- u. Cigarren-Lager
Basteiboulevard, Ecke der Kalkstrasse.

— K., Schiffer, Sternst. 9 W 19.
— Karl, Buchhltr., Mitauer Ch. 23.
— Karl, Kalfaktor, Adolfstr. 8.
— Karl, Maler, Newastr. 31, W. 9.
— Krisch, Hdlr., Rumpenhofsche Str. 23.
— Krisch, Schaffner, Maschinenstr. 3/5.
— Krist., Wwe., Marienstr. 29, W. 1.
— Krist., Zimmerm., Sauckenstr. 3.
— Lisa, Hdlrn., Moskauer Str. 127.
— Lisa, Hausverw., Revaler Str. 32.
— Lisa, Hdlrn., Kostromasche Str. 11.
— Liese, Schndrn., Torgel. Str. 6, W. 4.
— Marg., geb. Strauch, Wwe., Elisabethstr. 75, W. 28.
— Marianne, Schornsteinfeg.-Mstrs.-Wwe., Königsstr. 21, W. 6.
— Mart., Former, Sappeurstr. 1, W. 38.
— Mart., Hsb., Lettenstr. 5.
— Math., Wwe., Nikolaistr. 37, W. 1.
— Mich., Auss., Petersb. Ch. 27, W. 26.
— Milly, Wwe., Duntenhöf. Str. 2.
— Olga, Kassir., Witebsker Str. 41.
— Osw., Prof. d. Firma Andr. Knagge, Dorpaterstr. 20, Q. 3.
— Otto, Bmt., Peterholmsche Str. 4.
— Otto, Weber, Drosselstr. 30.
— P., Heizer, Gertrudstr. 109, W. 54.
— P., Masch., Dorotheenstr. 11, W. 2.
— Paul, Hausbes., Malermstr., Gertrudstr. 83, W. 8.
— Paul Christ.', Hg., Trinitatisstr. 22.
— Pet., Holzwr., Hapsaler Str. 8, W. 1.
— Pet., Kistenb., Kojenholm. Str. 23.
— Pet., Schlosser, Marienstr. 78, W. 8.
— Pet., Schmied, Petersb. Ch. 128.
— Pet., Vorarb., Feldstr. 9, W. 4.
— Pet., Wächter, Duntenhof. Str. 40.
— Pet., Wächter, Werrosche Str. 6, W. 8.
— Rob. Wilh.', Gertrudstr. 37, W. 5.
— Rud., Putzer, Adlerstr. 20.
— W., Militärschndr., kl. Jakobsstr. 2.
— Wilh., Dw., Eliasstr. 11, W. 11.
— Wilh., Stadtbmt., Gertrudstr. 37.
Andersohn und Selting, Hasenholm, ☎ 2099.
A. F. Anderson, 2. G., Getränke, Inh.: Alexander Anderson, Gertrudstr. 121.
Anderson. Sieh auch Andersohn.
Anderson, Alex., Schmied, Pokrowstr. 12.
— A., Ing., Brunnenstr. 6, W. 6.
— Alex., Inh. d. Firma A. F. Anderson, Gertrudstr. 121.
— Alma, Frl., Kalnezeemsche Str. 87a.
— Andr., Maurer, Stresowstr. 1.
— Arvid, Pens., Pokrowstr. 12, W. 10.
— Aug., Matrose, Schiffsstr. 25.
— Bernh., Hdlr., Schreyenbusch 8, 1.
— Bernh., Kontordiener, Stintseestr. 15.
— Dan., Kol.-Hdl., Revaler Str. 34.
— Doroth., Wwe., Hospitalstr. 10, W. 4.
— Ed., Hsb., Kreuzstr. 2.
— Ed. P., Geschäftsf. d. Russ. Spar- und Vorschußkasse, gegr. 1871, Mühlenstr. 107.
— Erna, Wwe., Kirchenstr. 13, W. 10.
— Ernst, Packmstr., Hilfsstr. 12, W. 21.
— Eva, Wwe., Feldstr. 9.
— Friedr. Wass.', Hg., Alexanderstr. 153a.
— Fritz, Schlosser, Alexanderstr. 158.
— Fritz, Tischlr., Suworowstr. 97 W. 13.
— Fritz, Tischlr., Windauer Str. 2.
— Georg, Hausvater im Jüngl.-Verein, Stadt-Diakon, Nikolaistr. 37.
— Georg Wass.', Korresp., Alexanderstr. 153a, W. 1.
— Jak., Dw., Schulenstr. 12, W. 12.
— Jak., Kellner, Fuhrmannsstr. 22.
— Jak., Tischler, Hasenholm. Ufer 11.
— Jan, Former, Grabenstr. 43.
— Jan, Schlosser, Talsen. Str. 23.
— Jan, Schmied, Alexanderstr. 159.
— Jndr., Stauer, Asuppensche Str. 1.
— Jndr., Vorarb., Hospitalstr. 33.
— Joh., Dreher, Alexanderstr. 159.
— Joh., Hsb., Wenden. Str. 18, W. 1.
— Joh., Maurer, Gypsstr. 10.
— Joh., Schlosser, Dorpater Str. 101.
— Joh., Schlosser, Ofenstr. 1.
— Joh., Schuhm., Grenzstr. 9.
— Joh., Techn., Bärenstr. 16.
— Joh., Werkmstr., kl. Lagerstr. 4.
— Jula, Wwe., Altonaer Str. 29.
— Jur., Maler, Kalnezeemsche Str. 84.
— K., Tschlr., Matthäistr. 89, W. 4.
— Karl, Auss., Hospitalstr. 35, W. 18.
— Karl, Auss., Mühlenstr. 20, W. 16.
— Karl, Dreher, Kalnezeemsche Str. 84.
— Karl, Hg., Elisabethstr. 83, W. 7.
— Karl, Hsb., Rutzausche Str. 14.
— Karl, Ladend., Hilfsstr. 12.
— Karl, Schndr., Hospitalstr. 23, W. 2.
— Karl, Schlosser, Mühlenstr. 79, W. 25.
— Karl, Schaffn., Laubstr. 1.
— Karol., Delikat.-Hdlg., Nikolaistr. 20.
— Karl Karl.', Hg., Dünamünd. Str. 60.
— Krischj., Schlosser, Assitensche Str. 4.
— Krist., Auss., Alexanderstr. 135.
— Leop., Vorarb., Matthäistr. 60, W. 4.
— M., Mechan. Werkst., Mühlenstr. 79.
— Magda, Korresp., Kirchenstr. 13.
— Mar., Frl., Kalkofenstr. 16.
— Marie, Dw., Hilfsstr. 12, W. 21.
— Mart., Dw., Bäckereistr. 7, W. 12.
— Mart., Maurer, Duntenhof. Str. 5.
— Mart., Mech., Mühlenstr. 79, W. 24.
— Marz, Hsb., Salwensche Str 89.
— Max, Apoth., Dünamünd. Str. 14.
— Natalie, Buchhltrn., Gerberstr. 8.
— Olga, Frl., Alexanderstr. 23, W. 9.
— Paul., Wwe., Dorotheenstr. 11, W. 6.
— Pet., Maurer, Wolmar. Str. 32.
— Pet., Schlosser, Aschwangerstr. 13.
— Pet., Zimm., Revalerstr. 32, W. 47.
— Reinh., Werkmstr., Windauer Str. 3.
— Ros., Schndrn., Romanowstr. 31.
— Rud., Mech., Alexanderstr. 159.
— Theod. Karl.', Techn., Fabrikbmt., Oskarstr. 7, W. 2.
— Wold., Former, Alexanderstr. 135.
Anderson, Alex., Schuhm., Fuhrmannsstr. 12.
Andilefska, Pet., Schmied, Torgel. Str. 10.
Andraschunas, Jur., Feldscher, Suworowstr. 108, W. 13.
— O., Zuschndr., Duntenhöf. Str. 20.
F. Andreas, 2. G., Bäckerei, Inh.: Franz Andreas, Kaufstr. 8.
Andreas, Alex., Schuhm., Nikolaistr. 55.
— Alfr., Werkmstr., Talsen. Str. 23.
— Arvide, Wwe., Poststr. 5, W. 2.
— Emil, Joh.', Schlosser, Suworowstr. 113, W. 6.
— Franz, Amts-Bäckermstr., Inh. der Firma F. Andreas, Kaufstr. 8.
— Georg, Amts-Bäckermstr., Schwartzenhöffsche Str. 5.
— Georg, Hg., Dagdenerstr. 2.
— Jak., Hg., Poststr. 5.
— Joh., Frisör, Säulenstr. 76, W. 21.
— Karl, Arzt, Ohren-, Nasen- u. Halskrankh., Spr. 10—1 u. 5—6, Sonnt. 10—11, Sandstr. 10, W. 3, ☎ 2228. Unbemittelte 3½—4½ kl. Jungfernstr. 2.
— Karol., Bäckermstr.-Wwe., Kaufstr. 8.
Andrée, Alex., Amts-Zimmermstr., Gertrudstr. 75, Q. 10.
— Mart., Hsb., Schiffseigent., Ballastdamm 60.
— Wilh., Töpfer, Wendensche Str. 13.
Andrei, Joh., Lieferant, Marienstr. 80.
Andrejaitis, Anna, Wwe., Laborat. Str. 8.
— Ant., Fuhrm., Sprenkstr. 62, W. 63.
— Jan, Maurer, Gymnastikstr. 4.
Andrejew, A., Priester, Religionslehrer, Katholischestr. 27, W. 2.
— A. W., KR, Zeichenlehr., Säulenstr. 65.
— Alex. Lwow', KA, Akzise-Jnsp.-Geh., Albertstr. 4, W. 1.
— Alex., Tschlr., Tulasche Str. 13.
— Anna, Wwe., Johannishof 3.
— Ant., Tschlr., Jaroslaw. Str. 23.
— Awd., Wwe., Hausverw., Duntenhof. Str. 5, W. 2.
— Elisab., Andr.', Hgn., Revaler Str. 41.
— Eva, Hdlrn., kl. Bergstr. 3, W. 10.
— Fed., Heizer, Sappeurstr. 3, W. 10.
— Gabr., Ankern., Kischinewsche Str. 7.
— Grig. N., KA, Reichsb.-Bmt., Gertrudstr. 133, W. 22.
— Grig., Telegr.-Bmt., Marienstr. 78.
— Grig., Bahnbmt., Revaler Str. 69.
— J., Frau, Katholische Str. 38.
— J., Lehrerin, Katholische Str. 1.
— Jes., Hdlr., Jaroslawsche Str. 38.
— Jw., Hdlr., Dünaburger Str. 36.
— Jw., Hdlr., Moskauer Str. 78, W. 4.
— Jw., Schuhm., Säulenstr. 38, W. 8.
— Karl, Zimmerm., Alexanderstr. 133.
— Konst., Masch., Dünamünd. Str. 57.
— Ludm. Matth.', Auss., Johannishof 3.
— Martjela, Wwe., Dünaburgerstr. 11.
— Mich., Dreher, Antonienstr. 15.
— Mich., Schlosser, Kostromasche Str. 1.
— Mich. Jw.', Bankbmt., Nikolaistr. 62.
— Nat., Schndrn., Revaler Str. 41.
— Nik., Kutscher, Rumpenhöf. Str. 8.
— Nik., Psalmsänger, Kathol. Str. 27.
— Nik. Archip.', Lehrer, Kathol. Str. 1.
— Nik. Fil.', Oberstleutn., Rev. Str. 32.
— Olga, Dw., Gogolstr. 23, W. 8.
— Paw., Zimmerm., Eliasstr. 9, Q. 8.
— Pet., Sägem., Dir., 2. Weidendamm 2
— Pet. M., Buchhltr., Petrifriedhof 25.
— Sim., Hsb., kl. Bergstr. 21, W. 2.
— Ulj., Schndrn., Jaroslaw. Str. 58.
— W. J. TR, Akzisekontrol., Bauskesche Str. 55.
— Wass., Hausbes., Jaroslawsche Str. 34.
— Wass., Schndr., Jaroslaw. Str. 31.
— Wass., Wächter, Turgenjewstr. 21.
Andrejewitsch, Pet., Fuhrm., Rabenstr. 12.
Andrejewsky, Adam, Schmied, Wilnasche Str. 12.
— Ant., Zimmerm., Dorpater Str. 99.
— Jes., Schlosser, Nußstr. 3.
— Joh., Hsb., Dorotheenstr. 40.
— Jw., Färber, Emmastr. 7.
— Kas., Dw., Mühlenstr. 46, W. 6.
— Stan., Schlosser, Behnensche Str. 6.
— Step., Bierhdlr., Ambotensche Str. 27
Andrejewski, W. J., Oberst, Gertrudstr. 49
Andrekson, Alex., Tschlr., Lagerstr. 5.
Andres, Jan Pet., Fabr.-Bmt., Katharinenstr. 4, W. 11.
Andreschewski Aug., Putzhdl., Lagerstr. 24.
Andreschunas, Alex., Hsb., Fuhrm., Pernauerstr. 14, W. 8.
S. Andresen, 2. G., Buchdruckerei, Inh.: Siegfried Andresen, Wallstr. 5, ☎ 1894.
Andresen, Siegfr., Inh. der Firma S. Andresen, Nikolaistr. 24, W. 12.
— M., Wwe., Schlocksche Str. 28c.

Karl Grünberg, Matthäistr. № 54, im eigenen Hause. Telephon № 2402
Die besten Gummireifen der Welt.

Nur importierte Weine in grösster Auswahl.

Karl Grünberg, Matthäistr. № 54, im eigenen Hause. Telephon № 2402. Die besten Gummireifen der Welt.

Andrewitsch, Jw., Tschlr., Suworowstr. 102, W. 2.
— Pet., Tschlr., Matthäistr. 73, W. 24.
Andriht, Ans, Tschlr., Säulenstr. 20.
Andrikow, Sofie, Wwe., Winasche Str. 6.
Andrilunas, Stanisl., Bäcker, Fuhrmannsstr. 22.
Andrin, Jndr., Dreher, Dünaburgerstr. 47
— Ed., Fuhrmann, Hasenstr. 1, W. 32.
Andritz, Karl, Schmied, Stintseestr. 15.
Andron, B., Lederhdlg., Suworowstr. 26. wohnt Parkstr. 4, W. 36.
Andronenko, D., Ankern., Kalugasche Str. 20.
— Serg., Maurer, Moskauer Str. 253.
Androssow, Gawr. P., Bahnbmt., Kurmanowstr. 24, W. 5.
— Sofie Jos.', Bahnbmtn., Kurmanowstr. 24, W. 5.
Androwitsch, Friedr. Ed.', Buchhltr., Romanowstr. 73, W. 24.
— F., Amtsbote, Matthäistr. 50.
— Rud. Joh.', Hg, Matthäistr. 50.
Androwitz, Jak., Fuhrm., Kalkofenstr. 28.
Joseph Antonow Andrshejewski, 2. G., Schuhwaaren, Jnh.: Joseph Antonow Andrshejewski, Theaterstr. 3.
K. Andrshejewski, 2. G., Badeanstalt, Jnh.: Katharine Auguste Andrshejewski, alte Mitauer Str. 17.
Valerian Andrshejewski, 2. G., Leder, Jnh.: Valerian Anton. Andrshejewski, Schwimmstr. 27, ☎ 901.
Andrshejewski, Alex. K., Privat., Peitaustr. 9, W. 15.
— F., Kutscher, kl. Schloßstr. 13, W. 9.
— Jos., Schlosser, Rabenstr. 15, W. 2.
— Jos. Ant., Jnh. d. Firma, alte Mit. Str. 28, W. 1.
— Juliane, Hsbn., Honigstr. 2, W. 2.
— Therese, Hgn., Säulenstr. 35, W. 16.
— Valerian, Hsb., Jnh. der Firma Valerian Andrshejewski, Schwimmstr. 27.
Andrul, Jan, Wagenb., Matthäistr. 131.
Andrulis, Eva, Wwe., Mühlgrabenerstr. 6.
Andrunas, Jos., Maler, Matthäistr. 57.
Andrus, Lydia, Wwe., Marienstr. 102.
Andrusch, Jw., Wächter, Feldstr. 12.
Andruschanas, Kas., Schndr., Poltawasche Str. 5.
Andruschenko, Nik., Heizer, Aahof. Str. 4.
Andruschewitsch, A., Hdlr., Romanowstr. 63, W. 9.
Andruschewski, Ant., Schlosser, Revaler Str. 65, W. 30.
Andruschis, Stan., Schlosser, Krebsstr. 23.
Andruschkewitsch, Jos., Stellm., Moskauer Str. 109.
— Ossi., Dw., Mühlgrabener Uferstr.
— Wik., Tischler, Sprenkstr. 50.
Andruschkewitz, Jos., Schlosser, Dorpater Str. 85.
— M., Frisiersalon, Alexanderstr. 53.
— Mich., Frisiersalon, Karolinenstr. 1.
— Ossi., Dw., Alexanderstr. 82, W. 3.
Andruschko, Jgn., Priv., Alexanderstr. 170.
Andrusson, P., Bankbmt., Thronf.=B. 31.
Andrussow, Olga, Frl., Kirchenstr. 8.
— Andsaurow, Jewg. Georg', SR, Friedensrichter, Mühlenst. 2W16.
Andsch, Osk., Maler, Marienstr. 126.
Andschau, Jak., Bierhdl., Kandauerstr. 9.
Andsen, Andr., Steuerm., Schiffstr. 5.
Andul, Jak. Jndr.', Masch., Friedensstr. 35, W. 16.
Andur, Pet., Schlosser, Tulasche Str. 12.
Anekowitsch, Ant., Zimmerm., Säulenstr. 111, W. 8.

Anewitz, Joh., Verk., Katharinenstr. 8.
— Lina, Bmtn., Newastr. 9, W. 38.
— Minna, Wäscherin, Ritterstr. 95.
Angee, Wold., Hsb., Matthäistr. 41.
Th. Angelbeck & Co., 1. G., Kolonial- W. u. Zucker, Jnh.: Joh. Carl Friedr. Hartmann. Prokuranten: Karl Poedder u. Wilhelm Heinrichsen. Kontor: Schaalstr. 4, ☎ 74, Niederlage: Königsstr. 25, ☎ 53.
Wold. Angelbeck & Co., 1. G., Manufaktur=W., Jnh.: Joh. Friedr. David Hartmann, Bevollm.: Jul. Ludwig, kl. Münzstr. 12, ☎ 1083.

Th. Angelbeck & Co.,
Inhaber:
Carl F. Hartmann.
Kolonial - Warenhandlung
und
Dampf-Kaffee-Rösterei.
—
Engros-Verkauf
Schwarzhäupter-Strasse 3,
Détail-Verkauf
Schal-Strasse 4,
Telefon Nr. 74.

Angen, Ed., Drahtz., Wenden. Str. 15.
Anger, Aug., Hg., Rancksdamm 3, W. 7.
— Elis., Fleischhdlr., Rancksdamm 3.
— Friedr. Karl.', Hg., Rancksdamm 3.
— Louis Karl.', Hg., Rancksdamm 3.
— Marie, Wwe., Schulenstr. 27a, W. 3.
— Mik., Hsb., Marienstr. 120, W. 7.
— Wilh., Fleischer, Sprenkstr. 58, W. 7.
James Angus & Co., 1. G., Flachs, Jnh.: William Stewart und Austin Henri Keenan, Königsstr. 47, ☎ 558.
Anikijew, Aline, geb. v. Stromberg, Wwe., Kirchhofsstr. 26.
— Marie Jak.', Zollbmt., Kirchhofstr. 26.
— Wass., Schlosser, Petersb. Ch. 124.
Anikin=Popow, P. S., Geh. d. Dirig. im Monopoldepot, Pionierstr. 6.
Anis, Georg, Böttcher, Marienstr. 121.
Anissimow, A. P., erbl. Ehrenb., Bankbmt., Dorpater Str. 68.
— E. A., erbl. Ehrenb.=Wwe., Dorpater Str. 68.
— Jw., Hdlr., Smolensker Str. 9.
— Jw. Foim.', GS, Zollbmt., Matthäistr. 41, W. 19.
— Mich., Zimmerm., Petersb. Ch. 36.
— Nik. Pawl.', Kassir., Newastr. 11.
— P., Heuhdlr., ☎ 1662, 1. Weidend. 39.
— Paw. L., Bankbmt., Revalerstr. 23.
— Wass. Perf.', KR, Glied d. Bez.=Ger., Kirchenstr. 37, W. 7.
— Wlad. Alex.', Bankbmt., Dorpaterstr. 68.
Anitowski, Alex., Hg., Schreyenb. 3, 19.
— Marie, Tel.=Bmtn., Schreyenb. 3, 19.
Anitzkin, Jak., Zimmerm., Bauskesche Str. 38.
Anjuschkin, Jw., Sticker, Moskauer Str. 108, W. 2.
Ankerneeken = Amt, Kontor: Dünaufer 6, zwischen der eisernen u. der Ponton=Brücke, ☎ 355. Station in Kengeragge, ☎ 397 u. 1064.

Ankerneeken=Artell, Kontor: Hasenholmsches Ufer 13.
Ankewitz, Sam., Maurer, Kalkofenstr. 4
Ankrau, A., Hdlr., Mühlenstr. 103, W. 5.
Ankudinow, Fed., Bahnbmt., Gertrudstr. 106, W. 22.
Ankur, Aug., Schlosser, Bachstr. 9.
Anmann, Gert, Dw., Suworowstr. 53.
Annit, Aug., Schlosser, Schreyenb. 1, 27
Annus, Jul., Hg., Königsstr. 22, W. 4.
Annuszewitz, Kaj., Kol.=Hdl., Holmstr. 11.
Anochin, E., Hebamme, Weberstr. 10, W. 8
— Jw., Auff., Moskauer Str. 263.
— Matw. Pet.', Chem., Fabrik=Dir., Moskauer Str. 259, Haus 6, W. 1.
— Nik. Fed.', Auff., Moskauer Str. 263.
Anoschka, Marie, Wwe., Palissadenstr. 13.
v. Anrep, M., Frl., 1. Weidendamm 6.
Ansau, E., Wwe., Olivenstr. 3a, W. 7.
— Karl, Lithogr., Olivenstr. 3a.
— Krisch, Bäcker, Libauer Str. 9.
— Ottilie, Hdlrn., Libauer Str. 9.
— Wilh., Schmied, Olivenstr. 3a.
Ansberg, Ans, Hsb., Marienstr. 126.
— Ans, Dreher, Moorstr. 32.
— Ernst, Akzisebmt., Ritterstr. 72, W. 2.
— Elise, Aufw., Herrenstr. 22, W. 11.
— Jan Janow, Rechtsanw.=Geh., Spr. 9—11 u. 5—6, Suworowstr. 4, W. 1. ☎ 3842.
— Joh., Hg., Suworowstr. 53, W. 17.
— Joh., Schlosser, Eckausche Str. 2.
— Joh., Schuhm., Schlocksche Str. 60.
— Karl, Dw., Charlottenstr. 8.
— Krisch, Hsb., Auermünd. Str. 4.
— Krist, Wwe., Säulenstr. 86, W. 19.
— Olga, Buchhltrn., Säulenstr. 86, W. 19
Anschen, Jak., Dw., Romanowstr. 123.
Anschewitz, J. F., Restaurat., Mühlenstr. 1, ☎ 4504.
— Christ., Bote, Jakobsstr. 16, W. 15.
— Reinh., Kellner, Dorpater Str. 80.
— Th., Kfm., Herrenstr. 28, W. 17.
— Th., Wäschehdl., Karlsstr. 25.
Anschewski, Ludw., Töpfer, Wolmar. Str. 47
Anschian, Jan, Wächter, Grabenstr. 43.
Anschmidt, Aug., Wächter, Piehlenhofsche Str. 1.
— Anna, Wwe., Torgel. Str. 6, W. 24
— Herm., Schmied, Schreyenb. 4, 21.
— J., Bierhdl., Windstr. 33.
— Joh., Töpfer, Artilleriestr. 50, W. 5.
— John, Hg., Bauskesche Str. 15.
— Krischj., Kol.=Hdl., Schulenst. 23W5.
— Pet., Setzer, Marienstr. 98.
— Wlad., Bmt., Moskauer Str. 261.
Anschunis, Jul., Schlosser, Marienstr. 126, W. 19.
Ansewitsch, Jw., Bahnbmt., Palissadenstr. 8, W. 14.
Ansinas, Jw., Kutscher, Marienstr. 79.
Anschütz, Anna, Frl., Altonaer Str. 25.
Ansit, Marz, Hsb., Jutestr. 6.
Anskin, Andr., Hdlr., Säulenstr. 34.
Anskinewitsch, Marie, Wwe., Schoonerstr. 9, W. 14.
— Heinr., Schiffsarb., Hapsalerstr. 21.
— Olga Ernst.', Hgn., Schoonerstr. 9.
— Wilh. Ernst', Hg., Schoonerstr. 9.
Ansohn. Sieh auch Anson.
— Anna, Aufw., Kalnezeem. Str. 90.
— Anna, Wwe., kl. Lagerstr. 44.
— Aug., Schmied, Artilleriestr. 55.
— E., Wagenb., Matthäistr. 69, W. 10.
— Ed., Blumenhdl., Alexanderstr. 10.
— Ernst, Maler, Schreyenbusch 1, Querl. 8.

Ch. Jürgensohn, Weingrosshandlung, Wallstr. Nr. 20. Telephon Nr. 106.

— Eug. Joh.', Mitinh. d. Firma Frisk u. Ko., G. Dittmar Nachf., Albertstr. 12, W. 7.
— Fr., Dw., Brauerstr. 12, W. 5.
— Friedr., Dw., Wenden. Str.43, W.14
— Fritz, Kon ordmt., Säulenstr. 30, W. 1.
— Fritz, Schlosser, Sternstr. 3, W. 24.
— Fritz, Schlosser, Wenden. Str. 34a.
— Gust., Schlosser, Gertrudstr. 119.
— Jak., Hsb., Champetresche Str. 89.
— Jan, Heizer, Walmar. Str.47, W.10.
— Jan, Schlosser, Frauenburg. Str. 7.
— Jenny, Putzhdl., Säulenstr. 30, W. 1.
— Joh., Zimm., Wendensche Str. 3.
— Jos. Ad.', Hg., Revaler Str. 3.
— Jul., Wwe., Gertrudstr. 119.
— Krist., Maler, Muckenholm. Str. 15.
— L., Frau, Parkstr. 4, Q. 7.
— Leon, Strb.-Sch., Pernauer Str. 19a.
— Ludw., Amtsbote, Revaler Str. 40.
— Marie, Schndrn., Suworowstr. 87.
— Mart., Hausbes., kl. Lagerstr. 44.
— Mart., Zimm., Wendensche Str. 19.
— Pet., Priv., Marienstr. 93, W. 1.
— Pet., Schmied, Alexanderstr. 145a.
— Pet., Zuschl., kl. Milchstr. 7, W. 3.
— Rob., Schndr., Schlocksche Str. 87.
— Th., Bolderaa, Hafenstr.
— Theod. Joh.', Agent, Romanowstr. 50
— W., Schndr., Newastr. 15, W. 14.

Anson. Sieh auch Ansohn.
— Andr., Schmied, Feldstr. 5, W. 12.
— Ans, Schlosser, Vogelstr. 2b
— Ans, Schuhm., Glockenstr. 9, W. 9.
— Arv., Schlosser, Suworowstr. 113.
— Ed., Gärtnerei, Durbensche Str. 1, Blumenhdl.: Alexanderstr. 10.
— Ella, Schndrn., Wolgund. Str. 15a.
— Emilie, Frl., Alt-Autzer Str. 7.
— Fritz, Feilenh., Pernauer Str. 15.
— Jak., Kol.-Hdlg., Lagerstr. 35.
— Jan, Austr., Mitauer Ch. 18.
— Jan, Schlosser, kl. Altonaerstr. 20.
— Jan, Schlosser, Deplinstr. 7.
— Jan, Schmied, Pernauer Str. 26.
— Joh., Buchdr., Katharinenstr. 8.
— Joh., Dw., Alexanderstr. 16, W. 5.
— Joh., Maurer, Ritterstr. 77, W. 34.
— Karl, Stauer, Teichstr. 1.
— Kath., Inh. d. Gärtnerei Ed. Ansohn, Durbensche Str. 1.
— Minna, Hebamme, kl. Altonaerstr. 20
— Pet., Böttcher, Teichstr. 2.

Ansowski, A., Pens., Gertrudstr. 115.
— Mar., Hgn., Gertrudstr. 115.

W. Anspach, 2. G., Färbergewerbe, Inh.: Woldemar Anspach, Alexanderstr. 101, ☎ 285, Annahme: Königsstr. 2, ☎ 293 Suworowstr. 11, ☎ 2396.

Anspach-Apotheke, 2. G., Inh.: Frau Math. Kirschfeld, geb. Kerkovius. Verwalter: Prov. Ed. Koenigstaedter, Alexanderstr. 40, ☎ 1713.

Anspach, Karl Theod.', Vers.-Bmt., Alexanderstr. 34, W. 4.
— Ed., Dr. med., Frauenkrankh., Spr. 9—11 und 5—6, Alexanderstr. 3, ☎ 3013. Empfang Unbemitt. Dienstags u. Freitags 10½—12, kl. Jungfernstr. 2.
— Harry Jak.', Fabr.-Bmt., Todlebenboul. 10, W. 10.
— Helene, Wwe., Artilleriestr. 8, W. 1.
— Ida geb. Rosengreen, Hausbes., Alexanderstr. 34W4, ☎ 4371.
— Joh., geb. Schultz, Kfm.-Wwe., Todlebenboul. 10, W. 10.
— Wold., Inh. d. Firma W. Anspach, Alexanderstr. 101, W. 1.

Ansrow, Marie, Wwe., Thronf.-B. 5.
Answeesul, Jur., Hsb., Vogelstr. 14.
— Fritz, Telegr.-Bmt., Mitauer Ch. 29.
— Mart., Weber, Drosselstr. 32.
— Willi, Fleischhdl., Bausk. Str. 33.
Antapsohn, Krist., Holzwr., Kuckucksstr.10
Antein, Konst., Hdlr., Ritterstr.90, W.15
— Wold. Priv., Ritterstr. 67, W. 8.
Antekewitz, Mich., Kutscher, Matthäistr. 57.
Anten, Andr., Stallmstr., Säulenstr. 42.
Anthes, Adele, Musiklehrerin, kl. Altonaer Str. 3, Q. 2.
Antik, M., Geschäftsführer der Nord. Ges. gegens. Kredits, Säulenstr. 9. ☎ 4323.
Antin, Anna, Frau, Sparrenstr. 25.
— Anna, Hdlrn., Teichstr. 11.
— Eugenie, Pens., Paulucciſtr. 7, W. 1.
— Indr., Bäcker, Moorstr. 39.
— Joh., Schlosser, Hasenstr. 3, W. 25
— Joh., Schlosser, Unionstr. 5, W. 23.
— Kr., Dw., Säulenstr. 3.
— Pet., Schlosser, Gertrudstr. 117.
— Wold., Schlosser, Gerberstr. 11, W.4.
Anting, Jan, Hsb., Polangen. Str. 10.
Antimow, Mich., Bmt., Dünab. Str. 15.
Ilja I. Antipow, 2. G., Garn, Inh.: Ilja Jonow Antipow, Kalkstr. 36, ☎ 3415.
Antipow Boris, Ing., Thronfolgerboul. 33.
— Ilja J., Inhaber dieser Firma, kleine Münzstr. 12, W. 4.
— Leonti, Holzhdl., Bellenhofsche Str. 1.
— Osk., Wraker, Baumstr. 9.
— S., Kol.-Hdl., Palissadenstr. 41.
— Sam., Bmt., Gertrudstr. 74, W. 12.
— Wass., Kfm., Turgenjewst. 1W3.
Antischewski, Mar., Frau, Gertrudstr. 109
Antkalnin, Gust., Schndr., Artilleriestr. 63, W. 14.
— Indr., Tschlr., Suworowstr. 10.

Martha Anton,
geb. Richter,
Korsetfabrik,
Theater-Boul. 8.
Telefon 5086.

Martha Anton, geb. Richter, 2. G., Korsetfabrik, Inh.: Martha Anton, geb. Richter, Theaterboulevard 8, ☎ 5086.
Anton, Andr., Schlosser, Romanowstr. 53.
— A., Frisör, Goldinger Str. 8.
— Andr., Schmied, Säulenstr. 42, W. 5.
— Aug. Andr.', Masch., Revaler Str. 1.
— Fed., Schuhm., Segelstr. 7.
— Hans, Fleischer, Matthäistr. 20, W. 14.
— J., Frisiersalon, Schlocksche Str. 27.
— Jan, Kistenm., Asylstr. 27, W. 7.
— Jan, Schlosser, Suworowstr.98, W.8.
— Jan, Vorarb., Katharinend. 17.
— Jul., Wwe., Artilleriestr. 61, W. 6.
— Kir., Former, Torgelsche Str. 2.
— M., Schlosser, Wiesenstr. 1, W. 20
— Martha, geb. Richter, Inh. d. Firma Martha Anton, geb. Richter, Wallstr. 28b, W. 17.
— Mik., Schlosser, Ernestinenstr. 13.
— Paul, Korsettfabrikant, Wallstr. 28b.
— Paul, Friseur, Schlocksche Str. 14.
— Pet., Kurzw.-Hdl., Rodenpoiserstr. 61.
— Pet., Mstr., Matthäistr. 79.

Antonesky, J., Laternenw., Kreuzstr. 8.
Antonewitsch, J., Masch., Torgel. Str. 10.
— Jul., Schmied, Sternstr. 15, W. 11.
— Nat., Kol.-Hdlg., Moskauer Str.180.
Antonischki, Ant., Fuhrm., Kuckuckstr. 26.
— J., Schndr., Matthäistr. 121, W. 4.
— Willi, Schlosser, Krusenhöf. Str. 38.
Antonisko, K., Dw., Werrosche Str. 3.
Antonjuk, Timof., Dreher, Pionierstr. 9.
v. Antonius, Hugo, Fabr.-Bmt., Schlocksche Str. 27.
— H. R., Oberstleutn., Chefsgeh. d. Livl. Gensd.-Verw. im Rig. Hafen, Paulucciſtr. 2, W. 7, ☎ 722.
Antonius, Arth. Hugo', Exped., Altonaerstr. 19.
— Erna u. Nanny, Frl., Fellinerstr. 7.
— Jul., Schuhm., Wendensche Str. 34a.
Ch. Antonow, 2. G., möbl. Zimmer (Hotel de Commerce), Inh.: Chionia Antonow, Theaterboul. 13, ☎ 240.
Antonow, Anna, Wwe., Rentn., Hospitalstr. 9, W. 22.
— A., Maurer, Jaroslawsche Str. 77.
— Chionia, Inh. der Firma Ch. Antonow, Königsstr. 32, W. 21.
— Christ., Hausbes., Windstr. 30, Q. 1.
— Elis., Frau, Moskauer Str. 67, W. 11.
— Georg, Schuldir.-Geh., Mosk. Str. 142c
— Grig., Gärtner, Kalugasche Str. 20.
— Grig., Schuhm., Kalugasche Str. 16.
— Joh., Gemüsehdlg., Mitauerstr. 13.
— Iw., Schlosser, Matthäistr. 54, W. 15.
— Krisch, Maurer, Mitauer Ch. 41.
— Marie, Kol.-Hdl., Dünaburgerstr. 5.
— Mich., Gärtner, Moskauer Str. 56.
— S., Hdlr., Jaroslawsche Str. 18.
— S., Tschlr., Witebsker Str. 4.
— Stef., Hsb., Säulenstr. 81, W. 1.
— Vikt. Feod.', SR, Rentn., Romanowstr. 27, W. 7.
— Warw., Hdlrn., Jaroslaw. Str. 25.
— Wilh., Näht., Fuhrmannsstr. 7, W. 3.
Antonowitsch, Christ., Hdlrn., Dorotheenstr. 17, W. 13.
— Bolesl. und Stanisl., Bmt., Gogolstr. 5, W. 12.
— Heinr., Dw., Kasernenstr. 3.
— Jan, Zimmerm., Altstr. 7.
— Iw., Schmied, Elisabethstr. 9a, W. 21.
— Kas. Adam.', Knecht, Waisenstr. 1.
— Ossip Adam', Speicherarb., Dorotheenstr. 29, W. 1.
— S. P., Schaffner, Säulenstr. 92.
Antonowitz, Mad., Wäsch., Stintseestr. 5.
— Pet., Hsb., Kandauer Str. 44.
Antonsohn, Karl, Fuhrm., Bergstr. 48.
Antontschik, Jur, Hdlr., Säulenstr. 100.
Antony, Karl, Hdlr., Mühlenstr. 127.
Antosch, Charl., Hsbn., Hofesstr. 2.
— Karl, Handschuhm., Hofesstr. 2, W. 1.
Antoschkin, Paw. u. Mich., Hdlr., Smolensker Str. 3, W. 10.
Antoszewski, Wez., Tierarzt, 2. Weidendamm, Schlachthof.
Antrebnikow, Jegr., Hdlr., Dünaburger Str. 58, W. 11.
Antrop, Andr., Schndr., Revaler Str. 87.
— Fritz, Krukenm., Altstr. 7.
v. Antropow, Andr. Rom.', Dr. phil., Ing.-Techn., Ass. am Pol., Schulenstr. 14, ☎ 2010.
— N., Chem., Seestr. 9.
Antropow, Ew., Schuhm., Witebsker Str. 25, W. 27.
Antrup, Dav., Schlosser, Rabenstr. 3.
— Fritz, Schmied, Nordecksböf. Str. 12.

Karl Grünberg, Die besten Gummireifen der Welt.
Matthäistr. № 54, im eigenen Hause. Telephon № 2402.

Eigene Filialen: Mühlenstr., Ecke der Suworowstr., Tel. 325. Hagensberg, Waldstr. 4a, Tel. 3950.
Weberstrasse, Ecke der Altstadt, Tel. 1569. Mitauer Chauss e 12, Tel. 3055.

Karl Grünberg, Matthäistr. № 54, im eigenen Hause. Telephon № 2402. Die besten Gummireifen der Welt.

Antichew, Bened., Zeitungshdlr., Weberstr. 10, W. 9.
Antz, Karl, Bierhdl., Schlocksche Str. 54.
Anuchin, Jw., Hsb., Wologdasche Str. 2.
Anufrijew, Ant., Schaffn., Gertrudstr. 117
— Alex., Briefstr., Turgenjewstr. 1/3.
Anunas, Andr., Stauer, Drosselstr. 2.
Anuschonok, D., Hausverw., Suworowstr. 39, W. 14.
Gust. Anweiler, 2. G., Spielwaren, Inh.: Gustav Anweiler, Wallstr. 28b, ☎ 3432.
Anzew, Mich. Jefr.', Bankbmt., Mühlenstr. 54.
Anzilewitsch, Benz., Zunahtm., Marienstr. 4, W. 16.
Anzin, Ernst, Drahtz., Alexanderstr. 166.
— Joh., Schlosser, Alexanderstr. 166.
Anzow, Joh., Stellm.-Mstr., Ritterstr. 1a.
Anzuta, Kas., Hdlr., Dünaburger Str. 21.
Apalais, Karl, Schlosser, Zementstr. 3.
— Jan, Maurer, Mitauer Ch. 60.
— Karl, Zimmerm., Thüringer Str. 34.
— Krisch, Zimm., Mitauer Ch. 48.
Apanitsch, Kupr., Bahnbmt., Romanowstr. 123, W. 29.
E. Apel, 2. G., Thermometer u. Glaswaren, Inh.: Erhard Apel, Johannisstr. 6, ☎ 3790.
Apel, Erhard, Inh. d. Firma E. Apel, Schuhmacherstr. 3.
Aperat, Elis. Jw.', Zollbmtn., Lagerstr. 46, W. 4.
— Hans, Hdlr., Waisenstr. 3, W. 2.
— Jak., Hg., Lagerstr. 56.
— Karl, Hsb., Talsensche Str. 2b.
— Th., Schlosser, Lagerstr. 62.
Apfelbaum, Ed., Monteur, Dünamündsche Str. 18d, W. 4.
— J., Hg., Färberstr. 17, W. 9.
— Joh., Schuhm., Moskauer Str. 133.
— Mart., Böttcher, Dünamünd. Str. 45.
— Osw., Schuhm., Moskauer Str. 195.
Apin. Sieh auch Appin.
— A., Schndr., Revaler Str. 63, W. 9.
— Alex., Schlosser, Moritzstr. 5.
— Dav., Bäcker, Seifenstr. 1.
— E., Schuhw.-Hdlg., Marienstr. 8.
— Ed., Schuhw.-Hdl., Brückenstr. 10.
— J., Hg., Gertrudstr. 91, W. 3.
— Jak., Schlosser, Schlocksche Str. 65.
— Jak, Schuhm., Feldstr. 10, W. 2.
— Jan, Präses d. Hilfsv. „Austrums", Marienstr. 113, W. 50.
— Lihbe, Wwe., Schulzenhof. Str. 10.
— Pet., Wächter, Nußstr. 6.
— Rom., Tschlr., Fischerstr. 3.
Apitzsch, Rich., Graphiker, Wasserstr. 1.
Apkaln, Pet., Stadt-Diakon, Ritterstr. 52
Apmann, Rein., Marktstandgeld-Kassierer, Romanowstr. 27.
Apolionis, Jw., Schuhm., Gertrudstr. 110
Apollo-Theater, Griesenberg, ☎ 2424.
Apollonow, Jw., Kol.-Hdl., Schulenstr. 7.
Apolup, Pet., Kol.-Hdlg., Petersburger Ch. 119.
Apostolisches Bethaus (deutsch) Brauerstr. 8, (lettisch) Elisabethstr. 14, sieh Register Seite 2.
Apotheke d. Oreler Bahn, Gogolstr. 1.
Appalit, M., Tischvorst., Kandauer Str. 20.
Appalup, Ant., Kellner, Gertrudstr. 35.
Appar, G., Diener, Kalkstr. 13, W. 9.
Appar, Joh. Jur', Materialv., Ritterstr. 2
— Jur., Kellermstr., Ritterstr. 2, W. 5.
Appe, Lawise, Wwe., Gymnastikstr. 19a.
Appelais, Ernst, Weber, Theringerstr. 11

Appeltofft, Hugo, Kfm., Ritterstr. 8a. ☎ 4604.
Apperat. Sieh Aperat.
Appin. Sieh auch Apin.
Appin, A., Musiker, Dorotheenstr. 28.
— Anna, Wwe., Talstr. 7, W. 39.
— Aug., Schlosser, Grabenstr. 31a, W. 7.
— Aug., Schlosser, Petersb. Ch. 103.
— Christ., Tschlr., Revaler Str. 85.
— Christ., Wäsch., Sprenkstr. 61, W. 4.
— Dav., Strb. Schaffner, Waffenstr. 6.
— Grete, Wwe, Segelstr. 9, W. 4.
— J., Korkenschndr., Revaler Str. 69.
— J., Schlosser, Sprenkstr. 62, W. 56.
— Jak., Tschlr., Rjäsansche Str. 8, W. 3.
— Jan, Bierhdlg., Alexanderstr. 182.
— Jan, Maurer, Lubahnsche Str. 24.
— Jan, Schmied, Ebelshöf. Str. 4a.
— Jan, Schuhm., Hospitalstr. 8.
— Joh., Maler, Ritterstr. 82.
— Joh., Tschlr., Friedensstr. 21, W. 13.
— Jul. D., Dw., Kirchenstr. 36, W. 33.
— Jur., Tschlr., Matthäistr. 60, W. 8.
— Karl, Buchhltr., Suworowstr. 21, W. 8
— Karl, Schlosser, Marienstr. 134, W. 12
— Karol., Wwe., Langestr. 13.
— Luise, Frl., Grobinsche Str. 1.
— Marie, Wwe., Mitauer Ch. 43.
— Mart., Fuhrm., Falckenstr. 3.
— Pet., Gärtner, Pokrowstr. 3.
— Pet., Hdlr., Moskauer Str. 149.
Apping, A., Hdlr., Dorpater Str. 27.
— Aug., Diakonisse, Friedensstr. 3.
— Jak., Steller, Rjasansche Str. 8.
— Mich., Hsb., Schmiedemstr., Ritterstr. 86, W. 1.
— Olga, Pens., Ingeniörstr. 1, W. 2.
— Pet., Dw., 1. Weidendamm 19, W. 4.
— Rud., Werkmstr., Bickernsche Str. 85.
Apraxin, Sof., Gräfin, Matthäistr. 49.
Aprekow, Alex., Verw., Jarosl. Str. 77
Apsalon, Joh., Hausbes., Tischlr.-Mstr., Riesingstr. 6.
Apsch, Jak., Hg., Bienenstr. 5.
Apsche, Jak., Mech., Adlerstr. 20, W. 21.
— Anna, Wwe., Suworowstr. 51b.
— Jul., Gärtner, Goldinger Str. 24.
— Pet., Schuhm., kl. Goldinger Str. 6.
Apschenikow, Terent., Maler, Seestr. 29.
Apschin, Pet., Maurer, Schiffsstr. 5.
Apschkaln, Ed., Former, Wasserstr. 12.
— Indr., Former, Wasserstr. 12.
— Pet., Gärtner, Marienstr. 90, W. 17.
Apschneek, Jan, Diener, Sünderstr. 6.
— Krisch, Dachd., Ritterstr. 151.
Apschnikat, Ludw., Töpfer, Dorotheenstr. 42, W. 24.
Apse, Anna, Wäsch., Hapsaler Str. 24.
— Elsa, Schndrn., Kaisergartenstr. 2.
— J., Kol.-Hdlg., Matthäistr. 93, W. 1.
— Jan, Tschlr., Färberstr. 17, W. 4.
— Joh., Rentn., Talsensche Str. 21b.
— Joh., Schndr., Dorpater Straße 26.
— Joh., Tschlr., Artilleriestr. 11, W. 11
— Krist., Böttcher, Wendensche Str. 15.
— Mart., Dreher, Ambothensche Str. 18.
— Mart., Glasm., Hapsaler Str. 24.
— Pet., Korkenschndr., Sprenkstr. 57.
— Pet., Zimmerm., Aigasenscher Weg 1.
— Trine, Hdlrn., Alexanderstr. 122.
— Wilh., Dw., Sandstr. 1, W. 14.
Apsen, Joh., Bahnbmt., Romanowstr. 43
Apsit, Ad., Dreher, Ambothen. Str. 12.
— Adam, Dw., Katholische Str. 58.
— Adolf, Schlosser, Kurische Str. 5a.
— Alb., Monteur, Ritterstr. 68, W. 13.
— Alfr., Hdlr., Rjasansche Str. 6, W. 7.

— Andr., Schuhm., Säulenstr. 71.
— Anna, Schndrn., Schulenstr. 12, W. 7.
— Bernh., Vorarb., Brückenstr. 16/18.
— Ede, Hausverw., Adjelsche Str. 12.
— Ed., Schuhm., Säulenstr. 20, W. 35.
— Ede, Wwe., Hsbn., Unionstr. 67.
— Fritz, Maler, Schlocksche Str. 32, W. 3
— Jak., Hsb., Suworowstr. 79, W. 1.
— Jak., Remontearb., 2. Weidend. 5.
— Jak., Schlosser, Unionstr. 18, W. 4.
— Jak., Vorarb., Alexanderstr. 174.
— Jan, Fuhrm., Gertrudstr. 121, W. 58.
— Jan, Fuhrm., Ritterstr. 50, W. 15.
— Jan, Schmiedewerkst., Unionstr. 67, wohnt 65.
— Jan, Tschlr., Alexanderstr. 170.
— Jan, Wächter, Alexanderstr. 161.
— Joh., Gravör, Schulenstr. 12, W. 7.
— Joh., Schlosser, Alexanderstr. 106.
— K., Fuhrm., Karolinenstr. 38, W. 8.
— Karl, Dw., kl. Münzstr. 3, W. 6.
— Karl, Buchhltr., Alexanderstr. 125.
— Karl, Maler, Matthäistr. 67, W. 2.
— Krisch, Wächter, Hirschenstr. 1, W. 6.
— Mart., Brauer, Sprenkstr. 75, W. 7.
— Marz, Fuhrm.-W., Matthäistr. 87.
— Mich., Schlosser, Gertrudstr. 62.
— Mik., Tschlr., Kurmanowstr. 11, W. 16
— Pet., Fuhrm., Kostromasche Str. 1.
— Pet., Hausbes., Bärenstr. 17, Q. 1.
— Pet., Kalfakt., Matthäistr. 37.
— Pet., Schlosser, Alexanderstr. 158.
— W., Masch., Kandauer Str. 11/13.
— Wille, Zimmerm., Moorstr. 4.
Apsith, Joh., Hg., Ritterstr. 91, W. 8.
Aptin, W., Holzhdlr., Moskauer St. 20.
Aquarien-Institut, Neustr. 25.
Aradsit, Maja, Hsbn., Wwe., Feldstr. 5.
Arai, Mart., Heizer, Mühlgrabener Str. 6, W. 12.

Fr. Arajs,
Samenhandlung und Blumen-Magazin,
Alexanderstr. 36, Tel. 2077.
Während der Bade-Saison auch in Majorenhof, Johmenstr. 40.
Empfiehlt nur gutkeimende Gemüse-u. landwirtschaftliche Sämereien, wie auch geschmackvolle Blumen-Arrangements zu jeder Gelegenheit.

Arajs, Ad., Oek., Revaler Str. 32, W. 1.
— Andr., Hsb., Nordstr. 20.
— Andr., Kellner, Gertrudstr. 91, W. 33.
— Ans, Mech., Wendensche Str. 23, W. 3
— Fr., Samen- und Blumenhdl., Alexanderstr. 36, ☎ 2077.
— Jak., Zim., Theringer Str. 12.
— Jur, Schmied, kl. Palissadenstr. 6.
— Jur., Tschlr., Unionstr. 4, W. 2.
— Mik., Tschlr., Bärenstr. 24, W. 3.
— Minna, Wwe., Schlocksche Str. 54.
— Otto, Hausbes., Assietensche Str. 2.
Arajum, Adam, Koll.-Prok. d. Firma Aug. Ritterberg, kl. Newastr. 3, W. 9.
Araminas, Pet., Drahtz., Frauenb. Str. 3.
Aramowitsch, Mich., Hsb., Fuhrm., Augustenstr. 16.
Aranowitsch, Niss., Hdlr., Smolensker Str. 2, W. 5.
Aranow, M., Holzhdlr., Mühlenstr. 138.
Aranowitsch, A., Strickanst., Sprenkstr. 34
Arasimtschik, Jul., Auss., Revaler Str. 12.
Arastarkow, Sem., Tschlr., Palissadenstr. 13, W. 31.

Wein- u. Austern-Stuben
Basteiboulevard Nr. 2, Telephon Nr. 80.
Otto Schwarz.
Wein-, Delikatessen- u. Cigarren-Lager
Basteiboulevard, Ecke der Kalkstrasse.

Arbatschewski, Jak., Mech., Mit. Ch. 46.
Arbeit, Joh., Schuhm., Schreyenb. 8, 17.
— Jak., Mech., Laboratoriumsstr. 3.
Arbeiter, Andr., Schndr., Uferstr. 9, W. 7.
— Andr., Tschlr., Windstr. 4.

Rigasches Städtisches
Arbeitsnachweis-Bureau,
Turmstrasse
(in d. alten Jakobskaserne).
Geöffnet:
Werkeltags 10 4,
Sonntags geschlossen.
Telefon:
Nr. 2195 der Männlichen Abteilung.
Nr. 2194 der Weiblichen Abteilung.
Der Nachweis ist unentgeltlich; nur für häusliche Dienstboten sind sowohl v. Arbeitgeber wie vom Arbeitnehmer je 20 Kop. zu entrichten.

Arbeitsamt, Städt. u. Arbeitsnachweis-bureau: Turmstr., Jakobskaserne. Männerabteilung: ☎ 2195, Frauenabteil.: ☎ 2194. Sieh Register Seite 2.
Arbeitshaus f. Minderjährige, Rotestr., ☎ 1577, sieh Register Seite 2.
Arbeitsheim für Kinder. Moskauer Str. 144, ☎ 3512.
Arbeitsnachweis des Deutschen Ver., geöffnet von 10—3. Todlebenboul. 10, im Hof, ☎ 3866.
Arbeitsvermittelungsbureau d. Ver. gegen d. Bettel, Johannisstr. 10, sieh Register Seite 2.
Arbeitsvermittelungsbureau d. Jungfrauen-Vereins, Schwimmstr. 23, sieh Register Seite 2.
Arbel, Meer, Möbelhdlr., Smolensker Str. 16, W. 3.
Arbitan, Karl, Heizer, Palissadenstr. 23.
Arbus, Joh., Schlosser, Alte Mitauer Str. 22.
Arbusow, Leonid, Herausgeber des Balt. Urkundenbuches, Tapetenstr. 2, W. 3.
— Ilja Jef.', Fabr.-Bmt., Alexanderstr. 94, W. 15.
— Olga, Frau, Tapetenstr. 2.
— Sinaida, Wwe., Elisabethstr. 10a.
Archangelsky, Nik. Mich.', Priester, Puschkinboul. 9.
Archipow, Jerm., Hdlr., Poltawasche Str. 10, W. 3.
— Wl. Alex.', Gen.-Leut., Kommand. d. 29. Inf.-Div., Andreasstr. 4, W. 2. ☎ 5122.
„Arconia", Polyt. Korp., Newastr. 19. ☎ 4766.

„Arctica," Polyt. Korp., Suworowstr. 60.
Arder, Joh., Masch., Gertrudstr. 115.
— Wilh., Former, Pokrowstr. 11, W. 20.
Ardon, Joh. Joh.', Fabrik-Glasermstr., Mittelstr. 3, W. 21.
Are, Lisa, Wwe., Kandauer Str. 5.
Arefjew, Andr. Dm.', Kapt., Gertrudstr. 76, W. 2.
— Arsen., Hdlr., Marstallstr. 14, W. 4.
— E. J., Holzwr., Kaisergartenstr. 2.
— Profk., Fr., Kaisergartenstr. 2, W. 11.
Aren, Alex., Hg., Säulenstr. 83, W. 15
Arends, Moritz, Mech., Newastr. 8.
— Wold., Kesselschm., Jägerstr. 1, W. 8.
Arendt, Alex., Masch., Romanowstr. 104.
— Trine, Hdlr., Adlerstr. 20, W. 28.
Arens. Sieh auch Ahrens.
Arens, Alex. Herm.', Hg., Dünam. Str. 10. ☎ 4830.
— Herm., Hsb., Exped., Dünam. Str. 10. ☎ 4830.
— L., Hebamme, Matthäistr. 93, W. 11.
— Matth., Fuhrm., Matthäistr. 93.
— P., Schndr., Säulenstr. 92, W. 8.
Arensberg, Aron, Schndr., Mosk. Str. 28.
— Henr. Hgn., Suworowstr. 11, W. 7.
— Jul., Weberin, Fuhrmannsstr. 24.
— R., Fabrikant, Marienstr. 41, W. 6.
Arensohn, A., Hdlr., Elisabethstr. 22, W. 7.

S. Arenstamm, 2. G., Papier-, Schreib- und Zeichenmaterialien, Inh.: Wilhelm Arenstamm, Scheunenstr. 31, ☎ 858
Arenstamm, Adam, Graveur, Sünderstr. 12
— Feige, Modew.-Hdl., Sprenkstr. 42.
— S., Makler, Königsstr. 32, W. 7.
— Wilh., Inh. d. Firma S. Arenstamm, Kirchenst. 5W8.
Arenstein, Jak., Agent, Riesingstr. 39.
— J. M., Kfm., Newastr. 9, W. 1. ☎ 4987.
— Leop., Hg., Schwimmstr. 21, W. 6
— Werner Leon.'. Dr. med. Schulenstr. 14, W. 22.
Arenz, Alex., Hg., Säulenstr. 54, W. 11.
— J., Frau, Gertrudstr. 54, W. 11.

Alfred Argal, 2. G., Trakteurinh., Mitauer Ch. 10.
Argal, Ed., Mont., Suworowstr. 37.
— Adam, Lehrer, Kalnezeemsche Str. 8.
— Jan, Dreher, Wolmar. Str. 8, W.29.
— Jan, Former, Färberstr. 8, W. 7.
— Jan, Schlosser, Sternstr. 5, W. 3.
— Mart., Hg., Newastr. 8, W. 16.
— Mart., Tischlerei, Marstallstr. 18.
— Pet., Zimm., Marienstr. 126, W. 26.
— Reinh., Gärtner, Nikolaistr. 65.
Argalw, Karl, Schndr., Gertrudstr. 74.
Argentinisches Vize-Konsulat, Vize-Konsul: A. Sellmer, Wallstr. 23, ☎ 215.
Argillet, Charl., geb. Keutel, Nikolaistr. 63
Argujanow, M., Schuhm., Matthäistr. 103, W. 15.
Argul, Chr., Wwe., Matthäistr. 27, W. 7.
„Argus", Warenlager mit Vorschußerteilung, Marstallstr. 20, ☎ 1411, Mühlenstr. 128, ☎ 4116.
Arjakas, J., Telgr.-Bmt., Marienstr.50.
Aris, Joh., Dachd., Peterholm. Str. 4.
Arisohn, Marie, Wwe., Artilleriestr. 21.
Aristow, Alexei Petr.', Protohierei, Rektor des Geistl. Seminars, Puschkinboul. 9, im Seminargeb.
— Vikt., Buchhltr., Apothekerstr. 15.
— Vikt. Iw.', WSR, Dr. med., Gouv.-Medizinal-Inspektor, Paulucistr. 12.
„Arkadia", Thorensberger Stadtpark, Pächter J. Godin, Altonaer Str. 2.

Arkewitsch, Joh., Kassirn., Marienstr. 54
— J., Ligger, Marienstr. 54.
— Wilh. Aug.', Frl., Hgn., Marienstr. 54, W. 3.
Arkin, Leib, Uhrm., Dünam. Str. 11.
— Schewel, Buchhltr., Dünam. Str. 11.
Arklin & Fröhlich, 1. G., Handelsverm. Inh.: Fritz Arklin u. Bernh. Fröhlich, Wallstr. 17, ☎ 2213.
Arklin, Fritz Dav.', Mitinh. d. Firma Arklin u. Fröhlich, Thronfolgerboul.2
Arkliß, Dav., Schndr., Dampfstr. 39.
Arkmann, Marz, Maurer, Artilleriestr.68
Arkonow, Kusm., Wwe., Ritterstr. 44.
Arlt, Friedr. Jos.', Werkmstr., 2. Weidendamm 25, W. 11.
Arlt, M., Schndrn., Theaterboul. 2.
Arman, Jan, Gerber, Grabenstr. 8.
— Jurre, Gerber, Hospitalstr. 35, W. 8.
— Wilh., Krankenpfleger., Zabelnsche Str. 1b.
Armen-Amt, Johannishof 5, ☎ 735, sieh Register Seite 2.
Armen-Asyl, Matthäistr. 79, ☎ 1521.
Armen-Asyl, Städt., Barbierstr. 1.
Arminas, Wlad., Maurer, Maschinenstr. 4, W. 10.
Rigaer Knochenmühle George Armitstead jun., 2. G., Inh.: George Armitstead, Prok.: John Cecil Armitstead, Moskauer Str. 235, ☎ 46, Kontor u. Niederlage: Marstallstr. 24, ☎ 2620.
Armitstead, George, Stadthaupt, Ehrenfriedensrichter, Inh. d. Firma George Armitstead jun., Marstallstr. 19, ☎ 3262.
— Henry Alfr., Dir. d. A.-Ges. d. Balt. Cellulosefabrik in Schlock bei Riga, Nikolaistr. 4, ☎ 1537.
— John Cecil, Prok. der Firma Rigaer Knochenmühle George Armitstead jun., Todlebenboul. 6, III.
— Karol., Wwe., Marstallstr. 19.
Armitsteadsches Kinderhospital, Mitauer Ch. 23, ☎ 168, sieh Register Seite 2.
E. Arnal Söhne, 2. G., Mineralwasser-Anstalt und Chemisch-technische Fabrik, Inh.: Helene Arnal, geb. Braun, Eugen Arnal, Mühlenstr. 16, ☎ 740, Niederlage: Rathauspl. 3, ☎ 739.

Gegründet 1865.
Mineralwasseranstalt, Senf- u. chemisch-techn. Fabrik
E. Arnal Söhne.
Fabrik:
Mühlenstr. 16, Telefon 740.
Niederlage:
Rathausplatz 3. Tel. 739.
Postfach 8.

Arnal, Eug., Mitinh. d. Firma E. Arnal Söhne, Mühlenstr. 16.
— Helene, geb. Braun, Mitinh. d. Firma E. Arnal Söhne, Elisabethstr.4, W.1.
Arnemann, K., Wwe., Marienstr. 50.
— Georg, Hsb., Laubstr. 9.
Arnhold, Ferd., Gärtner, Dünamünd. Str. 51.
Arnholdt & Marcuse, 1. G., Manufakt.-War., Inh.: Peysack (Paul) Marcuse, David Kretzer, Sünderstr. 30, ☎ 994.
Arnholdt, Ida, Wwe., Sünderstr. 20.
Adolf Arnit, 1. G., Hotel Suworow, Inh.: Adolf Arnit, Suworowstr. 16. ☎ 565.

Karl Grünberg, Matthäistr. № 54, im eigenen Hause. Telephon № 2402. Die besten Gummireifen der Welt.

Nur importierte Weine in grösster Ausw..l.

Karl Grünberg, Matthäistr. № 54, im eigenen Hause. Telephon № 2402. Die besten Gummireifen der Welt.

Arnit, Ad., Inh. d. Hotels Suworow, Dir. der Spar- u. Vorschußkasse der Rig. Handwerker, Suworowstr. 16.
— Joh., Schndr., Säulenstr. 78, W. 9.
— Mart., Kutscher, 2. Weidendamm 6.
— Pet., Dw., Alexanderstr. 165, W. 10.
— Wold., Schlosser, Wolmar. Str. 28.
Arno, Karl, Schlosser, Kalnezeemsche Str. 90, W. 7.
Arnold, E., Lehrerin, Puschkinboul. 6.
Arntholz, Karl Joh.', Werkmstr., Windstr. 32, W. 1.
Arolowitz, M., Arzt, Spr. 8—9½, 3—5, Schmiedestr. 30, W. 5.
— H., Makler, Rathausplatz 3, W. 2.
Aron, Mowscha, Schndr., Moskauer Str. 59, W. 19.
Aronas, Hirsch, Mühlenstr. 134.
Aronowitsch, A., Strickanst., Sprenkstr. 45
— R. L., Kfm., Riesingstr. 15, W. 2.
— Stef., Fuhrm., Marienstr. 132, W. 15.

J. Sch. Aronowitz
Romanowstr. 59.
Tel. 3835. Postfach 711.
Flaschenhandlung,
speziell Apothekergläser u.
andere pharm. Glasgefässe.

Aronowitz, J. Sch., Kfm., Romanowstr. 59, ☎ 3835.
— Schliom Aron, Kfm., Romanowstr. 73.
— Sus., Wwe., Rentn., Peterholm. Str. 5.
Bernhard Aronsohn, 2. G., Manufakturwaren, Inh.: Bernhard Aronsohn, Herrenstr. 26, ☎ 4874.
Aronsohn. Sieh auch Ahronsohn.
Aronsohn, Abr., Hdlr., Marienstr. 50.
— Bernh., Inh. d. Firma Bernh. Aronsohn, Herrenstr. 26, W. 2.
— Herm., Hdlr., Sprenkstr. 38, W. 1.
— J., Zahnarzt, Spr. 9—1, Gildstubenstr. 2, W. 1.
— Max, Musiker, Schmiedestr. 50, W. 3.
— O., Schuhm., Sprenkstr. 50, Q. 27.
F. Aronstamm, 2. G., künstl. Blumen und Federn, Inh.: Freide Aronstamm, Marstallstr. 2/4, ☎ 4936.
N. Aronstamm, 2. G., Heringe, Inh.: Nehemja Aronstamm, Dorp. Str. 1.
Aronstamm, Ch., Frisier-Salon, Moskauer Str. 29.
— F., Marstallstr. 17, W. 3.
— Jank., Sattler, Moskauerstr. 29.
— Phil., Kassierer, Brauerstr. 2, W. 11.
Aronstein, H., Kfm., Neustr. 15, W. 3.
Arowitsch, Emar, Wwe., Ziegelstr. 4.
Arraj, Andr., Zuschndr., Kiefernstr. 11.
Arras, Jak., Tischler, Matthäistr. 129.
Arrei, Jan, Stauer, Segelstr. 9, W. 11
Arrest-Haus, Rig., Dorpaterstr. 69, ☎ 2179
Arrestantenkinder-Asyl, Sternstr. 6.
Arro, Heinr., Friseur, Theaterboul. 9.
— Joh. Math.', vereidigt. Rechtsanwalt, Spr. 10—12 u. 4—5, Thronf.-Boul. 25, ☎ 1573.
Arronet, Anna, WSR-Wwe., Kirchenstr. 37, W. 13.
— Andr. Pet.' Lehrer, Alexanderstr. 38.
— Elis., Frau, Klosterstr. 9, W. 1.
— Joh., Frau, Antonienstr. 4, Q. 12.
— K., Frl., Lehrerin, Kirchenstr. 37.
— Pet., Gärtner, Gartenstr. 2.
— Walter Georg.', Ing., doz. am Pol., Kirchenstr. 37, W. 13.
Arsch, Leibe, Hdlr., Popowstr. 3a, W. 72
Arschansky, Abr., Milchhdl., Moskauer Str. 46.
— A., Makler, Popowstr. 3a.
— R., Milchhdl., Moskauer Str. 106.
Arschinowsky, A., Schloss., Schreynb. 3, 3.
Arschit, Mart., Hsb., kl. Lagerstr. 1.
Arschon, Mich., Hg., Smolensker Str. 15.
Arsenjew, K. A., KR, Revid. d. Accise-Verw., Thronfolgerboul. 33, Q. 2.
— Stef., Bahnbmt., kl. Palissadenstr. 10.
Arsini, Math., Eisenhdlr., Marienstr. 92.
Arslan, J., Hdlr., Wallstr. 23, W. 3.
Arson, Jan, Stellm., Schreyenbusch 7, 9.
Arte, Mar., Wwe., kl. Lagerstr. 22.
Artemenkow, Saw., Restaurat., Moskauer Str. 9.
Artemjew, Ant., Fleischer, Jarosl. Str. 32.
— J., Schlosser, Moskauerstr. 109.
— Iw., Tschlr., Moskauer Str. 109.
— M. R., Kanzleibmt., kl. Bergstr. 30.
— Meta, Frl., Elisabethstr. 2, W. 15.
— Nik. Alex.', Bahnbmt., Säulenstr. 77.
— P., Müller, Dünaburger Str. 30.
— Pet., Bahnbmt., Säulenstr. 90, W. 1.
— Pet., Alex.', Bahnbmt., Säulenstr. 75.
Artemow, Max, Hdlr., Jaroslaw. Str. 19.
— Paw., Maurer, Jaroslaw. Str. 42.
Artjemow, M. P., Fabrikbmt., Dünaburger Str. 17, W. 1.
Artin, Pet., Tschlr.-Mstr., Marienstr. 12.
Artischewski, Bol., Masch., Palissadenstr. 13, W. 2.
Artonow, Paw., Hdlr., Jaroslaw. Str. 40, W. 21.
Artschikow, A., Kol.-Hdl., kl. Bergstr. 21.
Arzt, Wold., Kapellmstr., Theaterboul. 3.
Arum, Joh., Heizer, Wolmarsche Str. 15.
Arupow, Sim., Hdlr., Witebsker Str. 14.
Arwa, Joh. Jak.', Zeichner, Laubstr. 21.
Arzichowski, Wazl. Adam.', Akzisebez.-Insp.-Geh., HR, Kirchenstr. 15, W. 1.
Boruch B. Asarch, 2. G., Holz, Inh.: Boruch Asarch, Sünderstr. 22, ☎ 2018.
S. Asarch, 2. G., Holz, Inh.: Salmann Asarch, Antonienstr. 14. ☎ 133.
Asarch, Boris, Inh. der Firma Boruch B. Asarch, Sünderstr. 22, ☎ 2018.
— Berka, Holzhdlr., Schwimmstr. 26, ☎ 1251.
— Mend., Gutsbes., Alexanderstr. 44.
— Salom., Inh. d. Firma S. Asarch, Albertstr. 2, W. 4, ☎ 4418.
Asatz, Pidr., Schlosser, Sprenkstr. 62.
Asautzki, Aug., Masch., Dorotheenstr. 43.
Aschak, Pet., Klempner, Wolmar Str. 1.
— Pet. Jan.', Vorarb., Apothekerstr. 22.
Ascharin, Alw., Wwe., Gertrudstr. 6.
Aschenberg, Mik., Dw., Bausk. Str. 20.
— Jak., Kellner, 2. Weidend., Schlachthof.
Aschenberg, Vikent., Schaffn., Dünaburgerstr. 57, W. 8.
Aschenkampff, Alr., Architekt, Dünamünd. Str. 18.
— Ellinor Karl.', Fabr.-Bmtn., Fellinerstr. 3, W. 15.
— Mik., Tischler, Artilleriestr. 49, W. 16.
Aschkewitz, J. R., Kol.-Hdl., Eisenbahnstr. 12.
— Martha, Wwe., Gerberstr., 13, W. 5.
— R. Bierhdl., Bienenstr. 16, wohnt Bienenstr. 13, W. 14.
— Wilh., Wwe., Helenenstr. 14, W. 16.
Aschkinasi, Lina, Korsetthdl., Schmiedestr. 3, wohnt Schmiedestr. 18, W. 7.
Aschmann, Ferd., Schuhm., Unionstr. 3
— H., Sch.o.s.r, Kurmanowstr. 6, W. 17
— Jak., Schmied, Versohnsche Str. 6.
— Iw., Fuhrm., Färberstr. 26, W. 2.
— Joh., Exped., Romanowst. 22 W 2.
— Karl Iw.', Lehrer, Newastr. 27, W. 1
— L., Fleischhdl., Krasnaja Gorka.
— Lisa, Weberin, Mitauer Ch. 3b.
— M., Schndr., Scharrenstr. 11, W. 4
— M., Tschlr., Antonienstr. 3, W. 3.
— Marta, Lehrerin, Suworowstr. 15,
— Max., Schndr., Turmstr. 27, W. 3.
— Nat., Wwe., Revaler Str. 72, W. 14
— Nik., Hg., Kaufstr. 7, W. 4.
— P., Redakteur d. Zeitung „Dsimtenes Wehstnesis, Suworowstr. 15, W. 8
— Sam. Schlom', Hg., Turmstr. 27.
Aschubanis, Matth., Dw., 1. Weidend. 16
Aschupp, Joh., Tischler, Bärenstr. 9.
Frank S. Ascough, 2. G., Agentur, Inh.: Frank S. Ascough, Basteib. 9a
Ascough, Frank Georg.', Inh. d. Firma Frank S. Ascough, Alexanderstr. 12
Asejew, Wass., Arteltschtschik, Atlasstr. Fabrik Atlas.
Aselitzky, Marie, Priest.-Wwe., Friedensstr. 17a, W. 16.
— N. W., Akzisekontrol., Mosk. Str. 18
— Serg. Iw.', Priester, Religionslehr., Friedensstr. 13.
— Val., Psalmensänger, Schiffsstr. 42.
Asen, Pet. Jehk.', Werkmstr., Petersb. Ch. 14.
— Tidrik, Dw., Schmiedestr. 72, W. 1
Aserit, Mart., Fuhrm., Färberstr. 19.
Ashubabalis, Christ., Schlosser, Augustenstr. 12, W. 18.
Asin, Andr., Bahnbmt., Färberstr. 6a.
Asiner, Hirsch, Eisenhdlr., Sprenkstr. 50
Asit, Jur, Maler, Schreyenb. 2, 10a.
Askenfeld, M., Wwe., Brauerstr. 1, W. 2
Askinasa, Jak., Hdlr., Kurmanowstr. 9.
Asmin, Ant., Masch., Ludwigstr. 1.
Asmin, Dawe, Tschlr., Alexanderstr. 161
Asmus, sieh Aßmus und Aßmuß.
Asne, H., Diener, Scharrenstr. 22, Q. 11
— J., Wäsch., Katholische Str. 30, W.
— Joh., Werkf., Schmiedestr. 50, W. 7
Asnin, Jan, Maurer, Schreyenb 1, 24
— Anton, Kellner, Sprenkstr. 23b, W. 5
Asnowitsch, Mowscha, Untern., Smolensker Str. 13, W. 45.
Aspe, Wlad., Klempner, Wolfsstr. 5.
Asper, Ed., Tapez., Sternstr. 8, W. 8
— Kar., Fotograf, Revaler Str. 57c.
— M., Wwe., Sprenkstr. 62, W. 45.
— Pet., Töpfer, Ritterstr. 44, W. 51.
Aß, Behr, Hdlr., Mosk. Str. 94, W. 4
— Boris Alex.', Ing.-Techn., Bahnbmt. Säulenstr. 49a, W. 7.
— Sam., Hutm., Moskauer Str. 44.
— Schmul, Mützenhdlr., Mosk. Str. 129
Assainisations-Anst., Sandberge. Tel. 104
Sieh Register Seite 2.
Assanowitsch, Wa., Priv., Popowstr. 3a
Assant, Joh., Fleischer, Pokrowstr. 10.
Assar, Herm., Hg., Mitauer Ch. 59.
Assel, Jak., Tschlr., Matthäistr. 98, W. 5
Assenberg, Joh., Hsb., Appusensche Str. 15
Assenit, L., Wäsch., Petersb. Ch. 6.
Asser, Andr., Holzwr., Nordstr. 12.
— Aug., Tschlr., Färberstr. 20, W. 5.
— Friedr., Aufs., Ritterstr. 7.
— Friedr., Schlosser, Friedensstr. 21.
— Heinr., Hsb., Lehmstr. 4, W. 1.
— Heinr., Leistenm., Mühlenstr. 12.
— Jak., Zimmerm., Pokrowstr. 15/17.

Ch. Jürgensohn, Weingrosshandlung, Wallstr. Nr. 20. Telephon Nr. 106.

— Jan, Dw., Matthäistr. 18.
— Jan, Schlosser, Revalerstr. 89, W. 24.
— Marx, Privat., Wendensche Str. 13.
Assik, Joh., Brückenmstr., Reformierten-str. 14, W. 2.
— Lisa, Hdlrn., Ritterstr. 77, W. 40.
Assmann, Emma, Verk., Ritterstr. 79.
— Georg Georg', Techn., Kreuzstr. 1.
— Herm., Bmt., Alexanderstr. 78, W. 39.
— J., Frl., Telegr.-Bmtn., Alexander-str. 24, W. 8.
— Joh. Joh.', Korresp., Elisabethstr. 9.
— Wilh., Hausverw., kl. Lagerstr. 56.
Aßmus, Alex., Dw., Mühlenstr. 115.
— Amar., Wwe., Laboratoriumsstr. 20.
— Anast, Wwe., Pokrowstr. 7.
— Ferd., Buchhltr., Schlocksche Str. 27.
— Georg, Schlosser, Helenenstr. 14.
— Gotth., Maurer, Meisterstr. 18.
— Jurre, Tischlr., Revaler Str. 65, W. 29.
— Karl, Kontordien., Versohnsche Str. 2.
— Lina, Wwe., Revaler Str. 65, W. 18.
— P., Schlosser, Sprenkstr. 14, W. 14.
— Pet., Hsb., Gertrudstr. 77, W. 1.
— Pet., Schuhm., Gertrudstr. 48, W. 10.
— Walter, Kfm., Albertstr. 3, W. 2.
— Wold. Georg.', Bahnbmt., Schützen-str. 6, W. 4.
Aßmuß, Friedr. Christ.', Auff., 1. Weidendamm 39 W 7.
— Hugo Heinr.', Fabrikbmt., Asylstr. 24.
— Jul. Joh.', Auff., Asylstr. 24, W. 86.
— Ottom. Heinr.', Auff., 1. Weidendamm 39, W. 7.
Associations-Möbel-Magazin der deutschen Tischler und Stuhlmacher, 2. G., Möbel, Vorsteher: Ed. Johannson, Wallstr. 18, ☎ 985. Filiale Sandstr. 22, ☎ 4946.
Assiwer, Aug., Gensd., Rabenstr. 11.
— Fritz, Malermstr., Katharinenstr. 4.
— O., Wwe., Matthäistr. 103, W. 11.
Astafjew, Ark., Packer, Ernestinenstr. 27.
Astambowsky, Sch., Frau, Romanowstr. 30.
Astaschenok, Sim., Schmied, Ritterstr. 102, W. 14.
Astaschew, G., Hsb., Witebsker Str. 1.
— Phil., Hsb., Witebsker Str. 4, W. 14.
— St., Priv., Witebsker Str. 1, W. 3.
Astaschkewitz, Isr., Hdlr., Alexanderstr. 53
Astatschlin, Iw., Maurer, Jarosl. Str. 18.
Astel, Jan, Vorarb., Krebsstr. 5.

„Astra“
Inhaber: Wold. Baltabol,
Buchdruckerei,
Neustr. 25, Tel. 2265.

„Astra“, W. Baltabol, 2. G., Typographie, Inh.: Wold. Baltabol, Faktor: Otto Leithan, Neustr. 25, ☎ 2265.
Astrachan, Berka, Kfm., Suworowstr. 8, ☎ 2638.
— Chaim, Makler, Romanowstr. 157.
— L., Hdlr., Matthäistr. 31, W. 59.
Astratjew, Mark., Gerber, Ebelshöffscher Weg 12.
— N., Agent, Matthäistr. 109, W. 15.
— Stef., Anna u. Marie, Frl., Alexanderstr. 127, W. 15.
Astrijenkow, Alex., Bahnbmt., Jakobstädt. Str. 24, W. 14.
Astupen, Jurre, Schmied, Artilleriestr. 40
Asyle. Sieh Register Seite 2.
Atal, Eva, Wwe, Konsulstr. 4.
Atajew, Pet., Masch., Markusstr. 2.
Atgas, Nik., Zimmerm., Wilnasche Str. 1
„Atgasen", Heilanst. v. Dr. Max Schönfeldt, Mitauer Ch. 47, ☎ 865.
Athletik-Klub „Aberg", Altonaer St. 1.
Athletik-Klub, Rig., Elisabethst. 91.
— Rig., Romanowst. 43, ☎ 5029.
Athletik-Klub, 2. Rig., Elisabethst. 85.
Atkaschunas, Jos., Laternenw., Gartenstr. 5.
— Kas., Fuhrm.-W., Matthäistr. 91.
Atkinsohn, Benj., Werkmstr., Nußstr. 7.
Atkotschunas, Paul, Fuhrm., Wiesenstr. 3.
Atlagow, N., Schaffner, Jakobstädt. Str. 1
„Atlas", Stahlgießerei, Stintseestraße, ☎ 3172.
A. Atlas & W. Emanuel, 2. G., Agenturgesch., Inh.: Chaim Viktor Emanuel, Smolensker Str. 14, ☎ 3843.
S. Atlas 1. G., Matten, Inh.: Frau Branka Atlas, Bevollm.: Abram Atlas, Smolensker Str. 14, ☎ 1114.
Susman Atlas, 1. G., Leder, Inh.: Susman Atlas, Schwimmstr. 10/12, ☎ 2998.
Atlas, A., Holzhdlg., Lubahnsche Str. 39a
— Abram Schmerl', Bevollm. d. Firma S. Atlas, Romanowstr. 23, ☎ 3302
— Branka, Inh. d. Firma S. Atlas, Smolensker Str. 14.
— Mendel, Hdlg.-Geh., Jesuskirchenstr. 7.
— Nik., Fabrikbmt., Schwimmstr. 10.
— Sch., Reepschlägerei, Gogolstr. 14.
— Susm., Inh. d. Firma Susman Atlas, Weberstr. 1, W. 6.
Atnin, P., Fuhrm., Laboratoriumstr. 11
Atra, Emil., Frau, Amalienstr. 6.
K. Atsleg, 2. G., Spielw., Inh.: Karl Atsleg, Alexanderstr. 88.
Atsleg, Edg., Galant.-Hdl., Matthäistr. 40
— K., Spielw.-Hdlg., Herrenstr. 33.
— Karl, Inh. d. Firma K. Atsleg, Alexanderstr. 88.
Atslega, Karl, Hausbes., Schreyenb. 1, 26.
Atslehg, Joh., Hdlr., Alexanderstr. 130.
Atstupen, Iw., Tischlr., kl. Lagerstr. 49.
Attelbauer, Ant., Maurer, Grenzstr. 2a.
Attelsohn, Joh., Hg., Mosk. Str. 130a.
Attison, R., Schndr., Schmiedestr. 54.
Atwas, Ernst, Vorarb., Dampfstr. 92.
Atwasch, Karl, Schlosser, Artilleriestr. 41.
Atziba, Ad., Hg., Tempelstr. 6, W. 2.
Audarin, Matth., Schaffn., Alexanderstr. 94, W. 2.
Auder, Jan, Maurer, Windstr. 10.
— Karl, Auff., Dorpater Str. 83.
Auderling, Matth., Schlosser, Nikolaistr. 55
Audring, Th., Buchhltr., Mosk. Str. 237.
Audse, Jur., Gerber, Asuppensche Str. 4.
— Mart., Kutscher, Alexanderstr. 88.
Audsespedur, Jur, Bmt., Olivenstr. 1.
v. Auer, Alexis, Architekt, Kalnezeemsche Str. 25a.
Auermann, Alma, Frl., Suworowstr. 61.
Aug, Anna, Hsb., Lagerstr. 34.
— Ferd., Amts-Schuhm.-Mstr., Lagerstr. 34
— Gust., Amts-Schuhm.-Mstr., Lagerstr. 63.
Augmaier, Jgn. Jgn.', Techn., Marienstr. 49, W. 11.
A. Augsburg, Dampfschiffahrts-Gesellschaft, 2. G., Aktien-Gesellschaft in Riga, Direktore: Alex. Augsburg, W. Reimers, A. Braun, Dir.-Kand.: K. A. Augsburg, Kiepenholm, Gruppe 62 Nr. 100. Des Betriebes ☎ 621, der Schiffswerft ☎ 647. Mitauer Dampfersteg ☎ 780.

A. Augsburg,
Kalkstrasse 31,
Tel. Nr. 619.

Augsburg, Alex., Aeltester großer Gilde, Glied d. Börs.-Kom. Dir. d. Stadtsparkasse u. d. Stadt-Lomb., Dir. der Firma Dampfschiff.-Gesellsch. A. Augsburg, Agent d. Nordischen Vers.-Ges. in Moskau, ☎ 619. Wohnt: Herrenst. 2, ☎ 620, im Sommer Schwartzenhöffsche Str. 3.

Carl Augsburg
Geschäftsführer
der Lebensvers.-Gesellschaft „New-York",
Theaterstr. 9, Tel. 726.

— Carl Alex.', Geschäftsf. d. Vers.-Ges. „New-York", Theaterstr. 9, ☎ 4480
— Th., Dr., Amerik. Zahnarzt, Spr. 3—5, Kommodore d. Rig. Jacht-Klubs, Theaterstr. 9, ☎ 1056.
Augstin, Jak., Schuhm., Bausk. Str. 49.
Augstkaln, O., Bierhdlg., Säulenstr. 28.
Augul, Jak., Dw., Elisabethstr. 33.
— Iw., Techn., Färberstr. 2, W. 23.
— Karl, Brauergeh., Matthäistr. 30.
— Kas., Schlosser, Suworowstr. 109.
— Sim., Auff., Suworowstr. 109, W. 15.
— Sim., Färber, Nordstr. 11, W. 4.
August, Fritz, Maurer, Goldinger Str. 4.
— Hans, Schlosser, Mühlenstr. 12, W. 20.
— J., Schndr., Palissadenstr. 23, W. 39.
— Karl, Maurer, Elisabethstr. 31, W. 23.
— Karl, Tischler, Pionierstr. 1, W. 12.
— Marie, Wwe., Steinstr. 6, W. 4.
— Mart. Mart.', Hg., Versohnsche Str. 6.
Augustonowitsch, Wik., Maler, Petersb. Ch. 66a.
Augustonowitz, Ant., Tischlr., Ritterstr. 100
Augustowski, Heinr., Kol.-Hdlg., Asylstr. 24.
— Heinr., Kol.-Hdl., Wachholderstr. 2.
— Joh., Schlosser, Petersb. Ch. 95.
— Marie, Hebamme u. Masseuse, Lagerstr. 11, W. 4.
— Mich. Iw., Bauuntern., Lagerstr. 11.
— S., Schiffskapt., Ballastdamm 32.
— Wass. Stan.', Buchhltr., kl. Vegesacksholm, mittl. Linie 35.
Augustus, Bruno, Werkmstr., Schlocksche Str. 28a.
Auka, Karl, Messerschm., Wolfsstr. 5.
Auke, Jan, Hdlr., Kathol. Str. 26, W. 2
Aukewitsch, Jan Jan', Auff., Brückenstr. 7, W. 5.
Aukschport, Jan, Vorarb., 2. Weidend. 25
Aukstein, Andr., Hdlr., Schulenstr. 36.
Aukstekaln, Andr., Hdlr., Popowstr. 3a.
Aukstikalnis, Oss., Feldscher, Torgel. Str. 1
Aukstkaln, Ernst, Feldscher, Matthäistr. 103, W. 5.
— Jur., Fuhrm., Pleskodahlstr. 5.
— Oss., Bahnbmt., Dünaburgerstr. 55.
— Rein., Schndr., Gertrudstr. 65, W. 27.
Aukstkalnin, Jan, Maler, Lagerstr. 22.

Karl Grünberg, Die besten Gummireifen der Welt.
Matthäistr. № 54, im eigenen Hause.
Telephon № 2402

Eigene Filialen: Mühlenstr., Ecke der Suworowstr., Tel. 325. Hagensberg, Waldstr 4a, Tel. 3950.
Weberstrasse, Ecke der Altstadt, Tel. 1569. Mitauer Chaussee 12, Tel. 3055.

Karl Grünberg, Matthäistr. № 54, im eigenen Hause. Telephon № 2402. Die besten Gummireifen der Welt.

Aukstolker, J., Schuhm., Marienstr. 14.
— Jank., Schuhm., Weißenhof. Str. 4.
— Schapsi, Schndr., Weißenhof. Str. 4.
Aukstpell, Jos., Tschlr., Kalugaschestr. 1.
Aukstspull, Aug., Heizer, Jaroslawsche Str. 77, W. 7.
Aulazeem, Pet., Hdlr., Gerberstr. 11.
Aulik, Ado, Masch., Katharinendamm 14.
Heinr. Aull, 2. G., Fabrik landwirtsch. Maschinen, Inh.: Heinrich Aull's Erben, Margaretenstr. 4, ☎ 2428.
Aull, Arth. Theod.', Buchhltr., Nikolaistr. 37, W. 2.
— Hedw. Arth.', Hgn., Nikolaistr. 37.
— Joh. Heinr.', Geschäftsf., Margaretenstr. 4.
— Karl, Maler, Matthäistr. 91, W. 27.
— L. F., Instr.-Vermieter, Königsstr. 3.
— M., Frl., Lomb.-Bmtn., Nikolaistr. 37, W. 2.
— Rud., Hsb., Kirchenstr. 22, W. 1.
— Selma, Frl., Königsstr. 3, W. 4.
— Sim., Wagenb., Ritterstr. 91, W. 14.
Aulmann, Hedw., Wwe., Karolinenstr. 25.
Aulyn, Jan. Reinh.', Bahnbmt., Elisabethstr. 89, W. 1.
Aumal, Ernst, Kutscher, Nordstr. 22.
— Fritz Jak.', Exped., Nordstr. 22.
— Fritz Theod.', Schndr., Apothekerstr. 26.
Aumann, Jan, Dw., Nummershöffsche Str. 2a.
Aumeister, Jak., Konditor, Gerberstr. 8.
— K., Feldscher, Schreyenbusch 5, 18.
— Karol., Kol.-Hdl., Säulenstr. 83.
— Mar., Hebamme, Schreyenbusch 5,18.
Aun, Jan, Reepschl., Katholische Str. 18.
— Alex., Klempner, Alexanderstr. 152.
Aunin, Adam, Kutscher, Alexanderstr. 74.
— Adam, Lieferant, Artilleriestr. 68.
— Adam, Zimm., Artilleriestr. 43.
— Alb., Tischler, Falckenstr. 3.
— Anna, Hdlrn., Falckenstr. 3.
— Anna, Wäsch., Mühlenstr. 66, W. 38.
— Ans, Hdlr., Gertrudstr. 73, W. 17.
— Ans, Kol.-Hdl., Bärenstr. 15.
— Aug., Schneiderwerkst., Suworowstr. 37
— Dan., Hg., Säulenstr. 34, W. 41.
— Emma, Schndrn., Goldinger Str. 10.
— Ferd., Hsb., Zeltstr. 8, W. 1.
— Jak., Schlosser, Revaler Str. 32.
— Jan, Bmt., Rodenpoiserstr. 60, W. 11.
— Jan, Hsb., Rodenpoiser Str. 60.
— Jan, Maurer, Artilleriestr. 59.
— Jan, Walzer, Schaulen. Str. 1.
— Joh., Schlosser, Milchstr. 9.
— Joh. Jak.', Hg., Dorpater Str. 7.
— Jul., Bmt., Marienstr. 134, W. 6.
— K., Schuhw.-Hdl., Alexanderstr. 34.
— Karl, Hsb., Schreyenbusch 2,36.
— Karl, Hausbes., Schreyenbusch 8, 22.
— Karl, Kol.-Hdlg., Revaler Str. 85.
— Karl, Schornsteinfeg., Färberstr. 15.
— Krist., Maler, Sternstr. 3, W. 23.
— Lisa, Wwe., Milchstr. 9.
— Ludw., Hg., Zeltstr. 8.
— Paul, Feuerwehrm., Katarinend. 19.
— Pet., Töpfer, Ludwigstr. 2, W. 32.
— Thom., Färber, Petersb. Ch. 119.
Auning, Fritz, Kutscher, Antonienstr. 2.
Auns, Andr., Schneider-Meister, Königsstr. 26, W. 5.
— Fritz, Maurer, Ritterstr. 69, W. 3.
— Jan, Hsb., Dorotheenstr. 2, W. 1.
— Jan, Maler, Schreyenbusch 8,15.
Ausa, Adam, Hausbes., Brückenstr. 26.
— Emma, Delikat.-Hdlg., Münzstr. 7.
— Mart., Schuhm., Charlottenstr. 2.
— Pet., Hausbes., Eckausche Str. 3, Q. 1.
— Theod., Statistiker, Königsstr. 32, Q. 8.
Ausan, Jan, Tschlr., Sprenkstr. 61, W. 22
— Fritz, Schlosser, Matthäistr. 52, W. 66
Auscheck, Karl Joh.', Bäckermstr., Alexanderstr. 14, W. 7.
Auschelis, Step., Leistenschn., 2. Weidendamm 3.
Auschkap, J., Tschlr., Laboratoriumstr. 9.
— P. K., Kanzl.-Bmt., Hofesstr. 7.
— Pet., Maurer, Färberstr. 23, W. 8.
Auschro, Pet., Schlosser, Meisterstr. 6.
Auseckel, Pet., Wächter, Säulenstr. 63.
Auseklis, John, Töpfer, Sprenkstr. 5.
— Fritz, Aelterm. d. Töpferamtes, Amts-Töpfermstr., Ritterstr. 75b, ☎ 879.
— Jos., Zimmerm., Maxenstr. 5.
— Mart., Holzhdl., Augustenstr. 21.
— Otto, Maler, Charlottenstr. 32.
— Sanna, Hebamme, Newastr. 8, W. 20.
Ausenbach, Kath., Milchhdlg., Turmstr. 4.
Ausenberg, Aug., Cichorienfabr., Petersb. Chaussee 77, ☎ 2953.
— Aug., Stadtverordn., Dir. d. Spar- u. Vorschußges. d. Rig. Hausbes., Petersb. Ch. 77, ☎ 2953.
— Marie, Hausbes., Petersb. Ch. 77.
Auser, Alex. Georg', Techn., Sappeurstr. 1a, W. 35.
— Dan., Vorarb., Katharinenstr. 8.
— Emma Friedr.', Auss., Taubenstr. 11
— Fritz, Dw., Sommerstr. 3.
— Jeannot Friedr.', Fabrikbmt., Taubenstr. 11, W. 2.
— Mart., Lehrer, Kaisergartenstr. 6a.
J. Ausin, 2. G., Trakteur, Inh.: Jurri Ausin, Poststr. 6.
Ausin, A., Schmied, Mosk. Str. 147.
— Alex., Müller, Wendensche Str. 3.
— Andr., Hdlr., Matthäistr. 47, W. 14.
— Andr., Hausverw., Thronfolgerboulevard 27, W. 16.
— Anna, Hsb., Livenstr. 11.
— Anna, Handschuhnäht., kl. Lagerstr. 41.
— Anna, Schndrn., Dorotheenstr. 1, W. 8
— Anna, Frl., Schndrn., Münstereistr. 10
— Anna, Wwe., Sessausche Str. 6.
— Ans, Dw., Nikolaistr. 8.
— Chr., Schlosser, Suworowstr. 25, Q. 8.
— Dav., Fuhrm., Karolinenstr. 44, Q. 1.
— Ed., Musiker, Säulenstr. 34, W. 45.
— Elis., Hsb., Adselsche Str. 1.
— Eva, Wwe, Matthäistr. 52, W. 7.
— Ernst, Drahtz., Alexanderstr. 165.
— Fr. Ch., Hg., Münzstr. 7, W. 6.
— Friedr., Sattler, Moskauer Str. 225.
— Georg, Fuhrm., Rumpenhof. Str. 7.
— J., Maurer, Sprenkstr. 40, W. 8.
— J., Priv., Albertstr. 3, W. 13.
— J. J., Bmt., Elisabethstr. 10, W. 2.
— Jak., Expreß, Segelstr. 9.
— Jak., Fleischer, Wenden. Str. 2, W. 14
— Jak., Hsb., Hospitalstr. 29.
— Jak., Kol.-Hdlg., Färberstr. 21.
— Jak., Maler, Pernauer Str. 24.
— Jak., Vorarb., Kalnezeem. Str. 95
— Jan, Bierhdl., Dorotheenstr. 26.
— Jan, Färber, Schlocksche Str. 41.
— Jan, Hsb., Wjasmasche Str. 4.
— Jan, Lehrer, Marienstr. 8a, W. 6.
— Jan, Maurer, Pernauer Str. 18.
— Jan, Maurer, Staarstr. 2.
— Jan, Schndr., Marienstr. 46, W. 9.
— Jan Karlow, Wieger, Alexanderstr. 153a
— Joh., Brothdl., Münzstr. 11.
— Joh., Dr. med., Spr. 10—12, Klinik für Chirurg. u. Frauenkrankheiten u. Wohnung, Nikolaistr. 14, ☎ 2624.
— Joh., Former, Kalugasche Str. 16.
— Joh., Kol.-Hdlg., Nikolaistr. 60.
— Joh., Schmied, Alexanderstr. 192.
— Jur., Glasm., Kiefernstr. 6, W. 3.
— Jur. u. Mich., Schlosser, Talstr. 5.
— K., Maurer, Spargelstr. 5.
— Karl, Hdlr., Bäckereistr. 5.
— Karl, Kol.-Hdl., Bärenstr. 13.
— Karl, Fotograf, Alexisstr. 3, W. 1.
— Karl, Tschlr., Holzstr. 8.
— Karl, Vorarb., Asylstr. 32, W. 12.
— Louise, Wwe., Schlocksche Str. 41.
— Marie, Näht., Ritterstr. 63, W. 12.
— Marie, Schndrn., Rabenstr. 3, W. 5.
— Mart., Kol.-Hdl., Suworowstr. 10.
— Mart., Schuhm., Sternstr. 12, W. 9.
— Minna, Hgn., Dorotheenstr. 1, W. 8.
— Ottil., Wwe., Strauchstr. 1.
— Paw., Bierhdlr., Lubahnsche Str. 34a.
— Pet., Dw., Weberstr. 9.
— Pet., Schndr., Dorpater Str. 66.
— Pet. Joh.', Pächter des Mühlgraben-Parkes, Alt-Mühlgraben, ☎ 4306.
— Pet., Schuhm., Artilleriestr. 36, W. 7.
— Pet., Zimmerm., Revaler Str. 96.
— Wold., Hsb., Traktörinh., Katharinendamm 2, ☎ 4986.
Ausing, Karl, Georg', Buchdr., Masch.-Mstr., Blumenstr. 8.
— Karl Jw.', Hg., Nikolaistr. 79.
Auskunftstelle der Deutschen Armenpflege, Albertstr. 13, W. 8, ☎ 3848
Auslitz, Rud. Adalb.', Hg., Nikolaistr. 55
Ausmann, Karl, Hsb., Essenhof. Str. 8
— Anna, Wwe., Fuhrmannstr. 23.
Austen, Otto, Bäckermstr., Sprenkstr. 13, ☎ 3897.
Auster, Gust., Hsb., Dreylingsstr. 6, ☎ 3411.
— Jan, Hsb., Tschlrmstr., Margaretenstr. 13.
— Jan, Posamment., kl. Lagerstr. 30.
— Jan, Schmied, Wolmar. Str. 28.
— Krisch, Kol.-Hdl., Mühlgrab. Str. 1
— Trine, Wwe., Kalnez. Str. 83.
Aussteuerkasse, Erste Rigasche, Mühlenstr. 8.
Austerlad, Hugo, Geschäftsf., Wendensche Str. 19, W. 1.
— Jul., Seiler, Alexanderstr. 133, W. 1

Auskunftei W. Schimmelpfeng
Auskunfts-Büro.
Geschäftszeit 9 bis 5 Uhr.
Schlossstr. 13/15, 1 Treppe,
Telefon 1831.
Direktor: **Lubich v. Milovan.**

Wein- u. Austern-Stuben
Basteiboulevard Nr. 2, Telephon Nr. 80.
Otto Schwarz.
Wein-, Delikatessen- u. Cigarren-Lager
Basteiboulevard, Ecke der Kalkstrasse.

— Paul, Hsb., Rodenpoiserstr. 15.
— Wilh. (Inh. Emma Austerlad), Seilerei, Wendensche Str. 19, W. 1.
Austin, Rich., Fuhrm., Schlocksche Str.54
Austreich, Edm., Schndr., Scharrenstr. 9.
Austrey, Marie, Wwe., Dorpater Str.35

Louis Austrin,
Manufaktur- und Seidenwaren-Handlung,
Herrenstr. 6,
Ecke der Münzstrasse,
Telefon Nr. 1944.

Louis Austrin, 2. G., Manufakturwaren, Inh.: Louis Austrin, Herrenstr. 6, ☎ 1944.
Austrin, Felix Alex.', Fabrikbmt., Romanowstr. 31, W. 2.
— Erich, Inh. d. Pauls-Apoth. Marienstr. 50, ☎ 1889.
— Ewald, Stud., Romanowstr. 31.
— Gust., Maurer, Sappeurstr. 1, W. 28.
— Jan, Vorarb., Nordstr. 16, W. 11.
— Indr., Tschlr., Fuhrmannsstr. 24.
— Louis Alex.', Inh. d. Firma Louis Austrin, Romanowstr. 31, W. 2.
— Pet., Fleischhdlg., Artilleriestr. 53.
— Pet., Schiffszimm., Schulzenh. Str. 26.
— Wilh., Kfms.-Wwe., Romanowstr. 31.
Austritz, sieh auch Awstritz.
— Aug., Tischler, Matthäistr. 97, W. 17.
Austrum, Jan, Gärtner, Suworowstr. 60.
Austrum, Krist., Bierbude, Charlottenstr. 17.
— Paul, Kol.-Hdl., Dorpater Str. 26.
„Austrums", Lett. Hilfsver., Sprenkstr.4.
„Ausgra", Vereinslokal, Alexanderstr. 31. ☎ 1787.
Restaurant „Automat", 1. G., Kommandit-Ges., Rudolf Tode einz. offener Ges., Scheunenstr. 19, ☎ 2550.
Auterhof, C., Hg., Elisabethstr. 67.
— Emilie, Wwe., Sprenkstr. 43, W. 16.
— Gust., Mech., Dorotheenstr. 18, W. 3.
Autz, Amalie, Wwe., Alexanderstr. 107.
Autze, Georg, Schiffskapt., Bienenstr. 1.
Autzkarkle, Emilie, Schndrn., Eisenbahnstr. 2.
— Wold., Hg., Eisenbahnstr. 2.
Auwa, Jak., Wächter, Champetr. Str. 2.
Auzgraf, Nat., Schndrn., Apothekerstr.33
— Rob., Zimmerm., Windstr. 28.
„Avance", Niederl. d. Kosmet. Laborat., Kaufstr. 10.
Avenell, Olga, Frl., Elisabethstr. 69.
Averbach, Ros., Hebamme, Mühlenstr. 72. ☎ 3806.
— Laser, Ing.-Techn., Mühlenstr. 72, ☎ 4603.
Averbuch, Schaje, Uhrm., Mosk. Str. 183.
Avinell, Karol., Fr., Schndrn., Schmiedestr. 61, W. 4.
Awalimow, Andr., Maurer, Mosk. Str. 60
Awdjukewitsch, Jak., Bahnbmt., Elisabethstr. 39, W. 8.
Awdotjew, E., Theehaus, Jarosl. Str. 26
— Iw., Hsb., Jaroslawsche Str. 63.
Awdunin, Mich., Kassir., Bergstr. 18.
Aweier, Joh., Tschlr., Marienstr. 110.
Aweck, Alex., Hdlr., Ebelshof. Str. 9a.
Awen, Adr., Wärter, Ritterstr. 7.
— F., Kol.-Hdl., Petersb. Ch. 32.
— J., Schmied, Gerberstr. 8, W. 53.
— Jak., Dw., Rumpenhof. Str. 25.
— Jan, Kutscher, Ritterstr. 91, W. 12.
— Joh., Schmied, Alexanderstr. 143.
— Krisch, Besucher, Dorotheenstr. 22.
— Nat., Krankenwärt., Ritterstr. 7.
Aweneek, Iwan, Schlosser, Laboratoriumstr. 3, W. 6.
Awenell, Jan, Fleischer, Matthäistr. 61.
Awenin, Alex., Maurer, Matthäistr. 59.
Awerbuch, Abr. H., Holzhdlr., Palaisstr. 5, W. 3.
— C., Glanzplätt., Suworowstr. 14.
— J., Speisehaus, Romanowstr. 139.
— Jos. Mow.', Holzhdlr., Mühlenstr. 70.
— Iw., Hdlr., Popowstr. 1, W. 7.
— Meisel, Holzhdlr., Suworowstr. 11, ☎ 4429.
— Mendel, Holzhdlr., Gogolstr. 4, W. 3, ☎ 2916.
— Mowscha, Hdlr., Mosk. St. 82W8.
— Neson u. Leib, Kfm., Popowstr. 3a.
— N., Hdlr., Eliasstr. 2/4, W. 12.
— Salm., Färber, Marienstr. 15, W. 8.
— Salm., Kfm., Marienst. 29W10.
— Zipa, Hdlr., Eliasstr. 9, W. 4.
Awerjanow, Alex., Zim., Staarstr. 2.
— Mar., Wwe., Marienstr. 140, W. 12.
Awerin, Mar., Wwe., Schulvorsteherin, Kurmanowstr. 11.
Awerk, Andr., Stauer, Matthäistr. 74.
Awerkowitsch, J. J., Tischvorst.-Geh., Karolinenstr. 23.
Awerschenko, Feod., Hsb., Dünab. Str. 18.
Aweschkin, Jak., Auss., Mosk. Str. 263.
Awik, Hans Ferd.', Hg., Scheunenstr.17.
Awin, Itz., Lehrer, Moskauer Str. 50.
— Jul. Andr.', Hg., Ritterstr. 5.
— Mend., Eisenw.-Hdl., Marienstr. 94. ☎ 2909.
— Scholom, Rabbiner, Romanowstr. 141.
— Teibel, Putzhdl., Alexanderstr. 113.
Awineek, Karl, Klempner, Wolgundsche Str. 19.
Awischenis, Jos., Hg., Ritterstr. 44.
— K. Th.', Kanzleibmt., Bischofstr. 3.
Awitz, Mich., Aeltermann des Messeramts, Säulenstr. 52, W. 14.
Awlenzenko, Dor., Wwe., Jakobst. Str. 19
Awloschenko, Iw. Step.', Hg., Marienstr. 110.
Awlosinow, Kar., Modelltschlr., Sappeurstr. 1, W. 2.
Awot, Berth., ehem. Schiffskapt., Marktstr. 2, W. 26.
— Elis., Korsethdlg., Sandstr. 1.
— Joh., Böttcher, Zementstr. 4.
— Jos., Maler, Matthäistr. 111.
— Lisa, Schndrn., Margaretenstr. 9.
— Theod., Stauer, Theringer Str. 12.
Awotin, Ad., Wächter, Suworowstr. 109.
— Ad., Einfahrt, Dorpater Str. 55.
— Ant., Frl., Schndrn., Birkenstr. 3.
— Arnold, Weber, Mitauer Ch. 39.
— Aug., Ger.-Diener, Schloßplatz 3.
— B., Dw., Alexanderstr. 88, W. 22.
— Bruno, Seifens., Alexanderstr. 172.
— Christ., Ankern., Duntenhof. Str. 15.
— Elisab., Wäsch., Alexanerstr. 192.
— Emma, Frl., Mühlenstr. 107.
— Friedr., Hg., Sprenkstr. 25.
— Grete, Hsbn., Wolgundsche Str. 1.
— J., Weber, Wasserstr. 24.
— Jan, Tschlr., Dünaburgerstr. 40.
— Jan, Tschlr., Petersb. Ch. 11, W. 28.
— Joh., Lehrer, Alexanderstr. 125, W. 8.
— Joh., Diener, Revaler Str. 53, W. 2.
— Joh., Schiffskap., Alexanderstr. 188.
— Joh., Schlosser, Matthäistr.90, W.10.
— Joh. Pet.', Fleischer, Reval. Str. 3.
— Jur., Hsb., Salvensche Str. 43.
— Karl, Bierhdl., Pferdestr. 7.
— Karl, Maler, Matthäistr. 90, W. 12.
— Mart., Hg., Marienstr. 45, W. 19.
— Mart., Wächter, Gertrudstr. 2, W. 11.
— Mich., Fuhrm., Alexanderstr. 180.
— Mik, Dw., Elisabethstr. 31a.
— Mik., Schuhm., Windstr. 23.
— Pet., Bierhdl., Mühlenstr. 86, W. 6.
— Pet., Gießer, Ritterstr. 82, W. 17.
— Pet., Schndr., Marienstr. 44, W. 18.
— Rein., Brothdlg., Alexanderstr. 99.
— Wold., Schlosser, Pernauer Str. 12a
Awotkaln, Anna, Wäsch., Matthäistr. 93.
Awotneek, Mart., Dw., Hasenholm. Ufer 12.
„Awots", Redakt. u. Exped. Königsstr. 28
Awsinkewitsch, Karl, Bahnbmt., Romanowstr. 123, W. 15.
Awstjagin, Ilj., Bmt., Mosk. Str. 183.
Roman Awstritz, 2. G., Material- u Kolonial-W., Inh.: Roman Awstritz, Dünamündesche Str. 58.
Awstritz, sieh auch Austritz.
— Alex., Bmt., Alexanderstr. 133, W. 14.
— Elis., Wwe., Wilnasche Str. 7.
— Joh., Kol.-Hdlr., Dünam. Str. 44.
— Roman, Inh. dieser Firma, Dünamündesche Str. 58.
Awzin, Chaie, Wwe., Mühlenstr. 159.
Awzinka, Pet., Wächter, Mühlgr. Str. 7.
Axelrod, F., Holzwr., Asylstr. 32, W. 10.
Axenjew, Pet., Bmt., Witebsker Str. 15.
Aztin, Jan, Schmied, Säulenstr. 92.
Baak, Krist., Schmied, Teestr. 1, W. 17.
Kr. Baar, 2. G., Trakteur, Inh.: Kristoph Baar, Alexanderstr. 71, ☎ 3271.
Baar. Sieh auch Bahr.
— Arth. Wilh.', Bahnbmt., Annenhof. Str. 1b.
— Andr., Schmied, Kaisergartenstr. 10.
— Berta, Hsbn., Annenhöf. Str. 1b.
— Emil Ed.', Modellör, Kaisergartenstr. 10, W. 5.
— Krist., Inh. d. Firma Kr. Baar, Schlocksche Str. 27.
— Osk., Architekt, Schulenstr. 17, W. 2.
Baaze, Joh., Buchhltr., Basteiboul. 7.
Babach, Iw., Maurer, Uferstr. 31, W. 6.
Babarikow, Wass., Amts-Schornsteinfeger-Meister, Ziegelstr. 7, W. 13.
Babaschow, Jan, Tschlr., Mühlenstr. 169.
Babelis, Karl, Schuhm., Mitauer Ch. 21.
Babenko, Alexei Grig.', HR, Zollbmt., Annenstr. 2.
— Boris Alex.', Reichsb.-Bmt., Annenstr. 2, W. 1.
Baberg, Karl Aug.', dispon. Dir. d. A.-G. vorm. Starr & Co., Mühlenstr. 58, W. 3, ☎ 1592.
Babiewski, Serg., Zollbmt., Gertrudstr. 67, W. 14.
S. Babin, 2. G., Kleider, Inh.: Selmann Babin, Marienstr. 13, ☎ 3970.
Babin, Selmann, Inh. d. Firma S. Babin, Elisabethstr. 20, W. 6.
— Wold., Dw., Nikolaistr. 53, W. 26.
Babitschok, Mich., Schlosser, Dünaburger Str. 49.
Babitzki, Jan, Schlosser, Marienmühlenstr. 18, W. 9.
Babkin, Mich., Bahnbmt., Alexanderstr. 194, W. 2.
— Iw., Kfm., Romanowstr. 24, W. 13.
— Mar. u. Olga, Frl., Hospitalstr. 47.
— Wilh., Wwe., Alexanderstr. 78, W. 2.

Die besten Gummireifen der Welt.
Karl Grünberg, Matthäistr. № 54, im eigenen Hause. Telephon № 2402

Nur importierte Weine in grösster Auswahl.

Karl Grünberg, Matthäistr. № 54, im eigenen Hause. Telephon No 2402. Die besten Gummireifen der Welt.

Babkowitsch, Friedr., Hdlr., Birkenstr. 5.
Babkowski, Sim. Aug.', Maler, Kirchenstr. 4a, W. 31.
Babolin, Jewd.', Wwe., kl. Palissadenstr. 10, W. 30.
— Ilja, Tschlr., Säulenstr. 78, W. 5.
Babst, Jeannot, Töpfermstr., Hsb., Dünamündesche Str. 18a.
Babulin, R., Bildh., Dünaburger Str. 19.
Babur, Herm., Hausbes., kl. Mosk. Str. 20.
— Karl, Maurer, Artilleriestr. 40.
— M., Hdlr., Schmiedestr. 54, W. 2.
Babus, L., Hdlr., Moskauer Str. 27.
v. Bach, Anna, Frl., Hsbn., Dünamünd. Str. 9, W. 1.
— Adelh., geb. Baronesse Ungern-Sternberg, Gen.-Wwe., Jägerstr. 4, W. 10.
— Antonie, geb. v. Behr, Wwe., Mühlenstr. 5, W. 2.
— Emmy, Wwe., Schulenstr. 23.
Bach, Alide, Pens., Basteiboul. 11, W. 7.
— Berta, Wwe., Hsb., Ritterstr. 117.
— Edde, Schndrn., Nikolaistr. 36.
— Emil Ed.', Buchhltr., Bersohn. Str. 5.
— Feeod., Schuhm., Maschinenstr. 8.
— Fritz Moritz, Dr. jur., Disp. Dir. d. Brauerei Waldschlößchen, A.-G., Mitgesellsch. der Firma A. Oehlrich u. Ko., Thronfolgerboul. 15, ☎ 3285.
— J., Hdlr., Moskauer Str. 50, W. 18.
— Jean, Geschäftsf. d. II. Ges. geg. Kred. Dir. der A.-G. Bierbrauerei „Livonia", u. d. Ilgezeemschen Bierbrauerei A.-G., Jakobsst. 2, W. 4.
— Jean, jun., Geschäftsf. d. A.-G. Bierbrauerei Livonia, Mosk. Str. 239.
— Joh., Vorarb., Wolmar. Str. 8, W. 9.
— Karl, Hg., Trinitatisstr. 22.
— L., Desinfektor, Basteiboul. 11, W. 7.
— Louis Jw.', Bahnkassir., Elisabethstr. 103, W. 33.
— M., Insp. der Assainisat.-Anst., verl. Matthäistr., ☎ 1044.
— M. Judel, Hdlr., Moskauer Str. 29.
— Math., Hausbes., Hilfstr. 14, Q. 1.
— Oss., Schaffner, Petersb. Ch. 4.
— Paul, Faktor, Dünamünd. Str. 16.
— Wilh., Kettenschm., Goldinger Str. 2.
Bachanski, N. J., Kapt., Karolinenstr. 42
Bacher, A., Hdlr., Dünaburger Str. 20.
Bachirow, J. A., Klassend., Thronfolgerboul. 29.
Bachmann, A., Schlosser, Elisabethstr. 9.
— Alex., Hdlr., Matthäistr. 82, W. 35.
— Alex., Landwirt, Sternstr. 9, W. 10.
— Alma, Masseuse, Weberstr. 6, W. 8.
— Andr., Hdlr., Schreyenbusch 2, 3.
— Andr., Schlosser, Säulenstr. 80.
— Dor., Wäsch., Marienstr. 113, W. 13.
— Ew., Schlosser, Artilleriestr. 63.
— Herm., Prok. d. Firma R. Bierich, Alexanderboul. 1.
— Jak., Maler Bürgerstr. 2.
— Joh., Weber, kl. Lagerstr. 17.
— Mart., Rentn., Baumstr. 5.
— Mich., Privat., Moskauer Str. 239.
— Rob., Former, Mitauer Ch. 35.
— Rob., Schmied, Rujen. Str. 4, W. 10.
— Rud., Masch., Grobinsche Str. 6.
Bachmutow, Georg Eug.', Bahnbmt., Elisabethstr. 89, W. 12.
Th. Bachrach, 2. G., Handelsverm., Inh.: Theod. Bachrach, Pauluccistr. 6, ☎ 2017.
Bachrach, Theod., Inh. d. Firma Th. Bachrach, Pauluccistr. 6, ☎ 2017.
Bachström, Alfons, Buchhltr., Schützenstr. 19, W. 18.
— Aug. Karl.', Fabr.-Bmt., Säulenstr. 2
— Marie, Kfm.-Wwe., Ritterstr. 6.
Bachus, Amalie, geb. Emmers, Wwe., Kurische Str. 3.
— Rud., Uhrm., Kurische Str. 3, W. 6.
Bachwalow, Marie, Wwe., Aahof. Str. 2.
Back, Jank., Tapez., Newastr. 14, W. 6.
— Jak, Schlosser, Rumpenhöf. Str. 5.
— Jak., Stauer, Abaushofsche Str. 5.
— Ruben, Schndr., Moskauer Str. 66a.
— Schmul, Hdlr., Moskauer Str. 66a.
— W., Mosk. St. 66, ☎ 5334.
Backan, Krisch, Kol.-Hdl., Albertstr. 13.

F. A. Baclesse,
Alexanderstr. 1.
Photogr. Artikel aller Art, Anfertigung von Copien nach eingelieferten Negativen.

F. A. Baclesse, 2. G., photogr. Bedarfsartikel, Inh.: Franz Anton Karl Baclesse, Alexanderstr. 1.
Baclesse, Franz, Inh. d. Firma F. A. Baclesse, Elisabethstr. 55, W. 16.
Badche, A., Ing., Insp. d. Grundwasserw., Bellenhof, ☎ 2459.
— J., Frl., Bmtn., Felliner Str. 1.
— Karl, Felliner Str. 1, W. 14.
J. Badenius, 2. G., Trakteur, Inh.: Iwan Badenius, Alexanderstr. 42.
Badenius, Iw., Inh. d. Firma J. Badenius, Matthäistr. 43.
Badenkow, Alb., Gemüsehdl., Moskauer Str. 197.
Bader. Sieh auch Bahder.
— L., Hg., Schwimmstr. 27, W. 4.
— Lydia, Chorist., Schwimmstr. 21.
Badukas, Oss., Stauer, Vogelstr. 11.
Badun, Ant., Kutscher, kl. Lagerstr. 6.
Bächmann, Anna, Kol.-Hdl., Suworowstr. 109.
— Ed., Exped., Wallstr. 2, W. 5.
— Joh., Tischler, Marienstr. 130.
— Joh., Amts-Töpfermstr., Romanowstr. 43, W. 15.
— M., Schndrn., Jakobsstr. 24, W. 22.
Bäcker. Sieh auch Becker.
— Konst., Tischler, Kalugasche Str. 20.
Bäckergesellen-Herberge, Revaler Str. 57, ☎ 2370.
v. Bäckmann, Arth., Fuhrgesch., Mühlenstr. 31, Q. 1. Tel. 723.
— Arv., Hg., Pauluccistr. 7, W. 13.
Bäckmann, Alfons Karl', Ing.-Techn., Nikolaistr. 9, W. 2.
— Edg., Hg., Säulenstr. 7.
— Otto, Lehrer, Marienstr. 46, W. 13.
— Theod., Laternenauff., Säulenstr. 7.
— Wold., Schmied, Wendensche Str. 13.
v. Bähr, Marie, Lehrerin, Lazarethstr. 3.
— Olga, Wwe., Lazarethstr. 3, Q. 4.
Bähr. Sieh auch Baer und Behr.
— Karl, Tischler, Matthäistr. 67, Q. 26.
— Joh., Wwe., kl. Münzstr. 19, W. 8.
— Joh., Wwe., Matthäistr. 43, W. 20.
— Rom., Rentn., Matthäistr. 46a.
Baer. Sieh auch Bähr und Behr.
Baer, Anna, Wwe., Dorotheenstr. 11.
— Friedr., Elektrotechn., Teichstr. 7.
— Gottl., Bureaubmt., Dünamündesche Str. 18a, W. 2.
— Herm., Hg., Kandauer Str. 11.
— Hugo J., Ing.-Technol., Bahnbmt., Kaisergartenstr. 6a, W. 3, ☎ 9151.
— Joh., Bürodiener, Artilleriestr. 41.
— Karl, Kunst- u. Handels-Gärtner, Lagerstr. 54, ☎ 624.
— Krist., Hg., Kurische Str. 5a.
— Leocadie, geb. Thiele, Wwe., Nikolaistr. 55, W. 15.
— Mar., Frl., Albertstr. 12, W. 12.
— Wilh. Jul.', Inh. d. Firma C. W. Schoch, Puschkinboul. 10, ☎ 4142
— Wold., Logenschl., Königsstr. 35.
Bärchen, Alex. Franz', Korresp., Königsstr. 32, W. 9.
— Lina, Kunstwäscherin, Königsstr. 32
Bären, Jak., Schndr., Talsen. Str. 21
Baerenfeldt, Gust., Schmiedemstr., Bischofstr. 8, W. 7.
— Arth., Bahnbmt., Gertrudstr. 62.
— Ed., Schmied, Wolmar. Str. 29, W. 8
— Theod., Aelterm. des Schmiede-Amts, Bischofsstr. 8, ☎ 2371.
— Theod., Bäcker, Säulenstr. 56, W. 6
Bärensprung, Alfr., Fleischer, Ernestinenstr. 31.
Bärwald, Friedr., Werkmstr., Alexanderstr. 151.
Bäuerle, A., Wwe., Conv. z. heil. Geist 2
— Georg, Flachswr., Schmiedestr. 9.
Bagajew, Alex., Spark.-Bmt., Nikolaistr. 24, W. 15.
Bagan, K., Schlosser, Schlocksche Str. 35a
Bagat, Joh., Auss., Sprenkstr. 53.
— Mart., Ankern., Hapsaler Str. 15.
Bagatais, J. A., Schloss., Sadownikowstr. 18, W. 26.
Bagdahn, Jul. Jul.', Buchhltr., Karolinenstr. 19, W. 15.
— Otto Jefr.', Dir. d. A.-G. d. Masch.-Fabr. Rich. Pohle, Elisabethstr. 31, W. 12, ☎ 3301.
— Wilh. Otto', Fabr.-Bmt., Kaiserwald, Lübecker Str., ☎ 5320.
Bagdanowitsch, Ign., Schlosser, Marienstr. 113, W. 34.
Bagel, Wilh., Wwe., Moritzstr. 15.
Bagerski, Gotth., Vorarb., Bauskesche Str. 55.
J. S. Bagg & H. Fein, 1. G., Leder-W., Inh.: Jessocher Salkind Leiserow Bagg, Hirsch Fein, Schmiedestr. 66, ☎ 1464
M. Bagg, 2. G., Mehl, Mühlenbetrieb (Marienmühle), Inh.: Mowscha Schlomowitsch Bagg, Prok.: Leiser Bagg, Altonaer Str. 9, ☎ 2511.
Bagg, Aron, Hdlr., Jesuskirchenstr. 7.
— Chaim, Hdlr., Elisabethstr. 103, W. 1
— Ed., Schlosser, kl. Lagerstr. 53.
— J. S., Hsb., Mitinh. d. Firma J. S. Bagg u. H. Fein, Karlsstr. 13, W. ☎ 1464.
— Jak. Leis.', Hg., Säulenstr. 33, W. 2
— Leiser, Mühlen-Arrend., Prok. d. Firma M. Bagg, Altonaer Str. 9.
— Mowscha, Inh. d. Firma M. Bagg, Altonaer Str. 9.
— Scholem Mordchel, Mitinh. d. Firma Lubotzki und Bagg, Rancksdamm
Baggat, Mikk., Hsb., Markusstr. 3, W.
Bagger, Chr. Wilh.', Artilleriestr. 5, W.
— Joh. Wilh.', Drechslerei, Alexanderstr. 96.
Bagjanas, Kas., Agent, Romanowstr. 5
Baginsky, Fr., Buchhltr., Säulenstr. 7
Bagon, Karl, Setzer, Suworowstr. 56.
W. A. Bagretz, 2. G., Kleider, Inh.: Wass. Bagretz, Zaunstr. 1.
Bagretz, Wass., Inh. d. Firma W. Bagretz, Zaunstr. 1.
Bagrin, Alex., Leutn.-Wwe., Revalerstr.

Ch. Jürgensohn, Weingrosshandlung, Wallstr. Nr. 20 Telephon Nr. 106

v. Bahder, Alide, WSK-Wwe., Mühlenstr. 37, W. 2.
— Ed., Buchhltr., Schwarzenhöf. Str.10
Bahder, Andr., Fuhrm., Torgel. Str. 4.
— Aline, Kunstgew. u. Malunt., Thronfolgerb. 15, W. 2.
— Anna, Wwe., Sprenkstr. 45, W. 16.
— Anna, Wwe., Thronfolgerboul. 15.
— Wilh. Joh.', Fabr.-Bmt., Jesuskirchenstr. 18, W. 1.
Bahksch, Jan, Walzer, Schreyenb. 1, 27.
— Nik., Korbm., Schreyenbusch 1, 27.
Bahlens, Karl, Fotogr. At., Waldstr. 3.
Bahlin. Sieh auch Balin.
Bahlin, Anna, Wwe., Thronfolgerboul.4.
— Edde, Wwe. Alexanderstr. 126, W. 2.
— Jak., Zimmerm., Suworowstr. 79.
— Jndr., Auss., Revaler Str. 37.
— Joh., Schmied, Ziegelstr. 6.
— Jos., Hdlr., Schiffsstr. 12.
— Karl, Tschlr., Friedensstr. 21, W. 19.
— Karl, Tschlr., Peterholm. Str. 5.
— Karl, Zimm., Petersb. Ch. 11.
— Lise, Milchhdlrn., Teichstr. 7.
— Lise, Wwe., Bullensche Str. 11.
— Pet., Hsb., Telegr.-Bote, Gertrudstr. 48.
W. F. Bahn, 2. G., Kolonialw., Inh.: Wilh. Fr. Bahn, Kalkstr. 29, ☎ 874.
Bahn, Alex., Vers.-Bmt., Matthäistr. 14.
— Ernst Gert', Hg., Säulenst. 92W7.
— Eug., Heizer, Färberstr. 15, W. 24.
— Heinr., Fabr.-Bmt., Wenden. Str.34.
— Heinr., Schlosser, Rujensche Str. 4.
— Martha, Wwe., Säulenstr.112, W.23.
— W., Amts-Maurermstr., Matthäistr. 14.
— Wilh. Wilh.', Inh. d. Firma W. F. Bahn, Matthäistr. 14, W. 7.
Bahnin, Jw., Fleischer, Mosk. Str. 109.
Bahnis, F., Kurzw.-Hdl., Alexanderstr.109
Bahnmeister, Jan, Zimmerm., Ritterstr. 82, W. 27.
Bahr. Sieh auch Baar.
— Friedr., Agent, Schulenstr. 25, W. 42
— Jul., Tschlr., Talsensche Str. 23.
— Kasp., Buchhltr., Albertstr. 13, W.10.
— Sim., Schndrn., Schmiedestr. 27.
Bahrdin, Ed., Schlosser, Alexanderstr. 161, W. 9.
— Ella, Künstl. Blumen-Hdlg., Bärenstr. 18, W. 7.
— Hel., Hsb., Bärenstr. 18.
— Otto, Tschlr., Bärenstr. 18.
Bahrin, Kasp., Dw., Elisabethstr. 13.
Bahrs, C., Amts-Drechslermstr., Kalkstr. 13.
— E., Alexanderst. 96, ☎ 5266.
— J., Kfm., Alexanderstr. 96, W. 1.
E. Bahrt, 2. G., Fuhrgesch., Inh.: Oskar Pussel, Mühlenstr. 121, ☎ 222, Güterexped. d. Mit. Eisenb., ☎ 201.
Bahrt. Sieh auch Bardt u. Barth.
Bahrt, Christ., Frl., Palissadenstr. 33.
Bahz, sieh auch Bahz.
— Ernst, Dw., Schwimmstr. 18, W. 9.
— Rob., Redakt. und Verl. d. Jabnais Evangelists u. d. Sinatne u. Religija, Duntenhöf. Str. 1/3.
Bahz, Heinr., Hg., Kaufst. 7W3.
— Joh., Justr.-M., Schwimmstr. 18.
— Mart., Schlosser, Moritzstr. 2a.
Bahze, Rob., Buchdr., Wenden. Str. 37.
Bajalis, Ed., Rentn., Ritterstr.77, W.37.
M. Bajar, 2. G., Trakteur, Inh.: Martin Bajar, Matthäistr. 18.
Bajar, Fritz, Maler, Suworowstr. 97.
— Anet., Wwe., Revaler Str. 54, W. 7.
— Jan, Hsb., Asuppensche Str. 8.
— Jan, Maler, Färberstr. 21, W. 11.
— Jurri, Aufseher, Kostromasche Str. 10.
— Kath., Dw., Scharrenstr. 25, W. 20.
— Mart., Inh. d. Firma M. Bajar, Matthäistr. 18, W. 2.
Bajak, Pet., Schuhm., Revaler Str. 33.
Baibo, Oss., Tschlr., Witebsker Str. 4.
Baidkaln, Sim., Schlosser, Wolmar. Str. 41, W. 23.
Baier, Benj., Schuhm., Mosk. Str. 76.
Baikow, Andr., Seiler, Petersb. Ch. 27.
— C., Amtsb., Petersb. Ch. 27, W. 2.
Baikschen, Viktor, Tschlr., Suworowstr.87
Baikschkis, Matw., Kutscher, Säulenstr. 33
Baikschtis, Alex., Fuhrm., Talstr. 6.
— Ant., Hsb., Bergstr. 54, W. 1.
Baikstis, Jos., Schlosser, Revaler Str.40.
Bajor, Alb., Fabr.-Bmt., Dorp. Str. 20.
— Kath., Hsbn., Grabenstr. 20, W. 15.
— Otto Fried.', Werkmstr., Alexanderstr. 128.
Baisch, Adalb., Gürtler, Marienstr. 102.
Baische, Mart., Geschäftsf., Dorp. Str. 21.
Baisom, Karl, Auss., Dorpater Str. 58.
Baitas, Jos., Dw., Trinitatisstr. 10.
Baiwidis, Jeg., Schmied, Jarosl. Str. 24
Bakaldin, J., Bahnbmt., Marienstr. 32.
— Olga, Hsbn., Münzstr. 11, W. 2.
Bakanas, Ustin, Schmied, Turgenjewstr. 2, W. 16.
Bakatsch, Oss., Fuhrm., Rabenstr. 14.
Bakejew, Alex. Nik.', Tischvorst.-Geh., Alexanderstr. 144, W. 12.
Bakin, Sem. Step.', Stationsvorst.-Geh., Katharinenstr. 5, W. 4.
Bakis, Emma, Wwe., Helenenstr. 13.
— D., Schndr., Dorpater Str. 20.
— P. A., Rechtsanw.-G., Nikolaistr. 74.
Bakkis, Anna, Wwe., Gypsstr. 3.
— Anna, Hsverw., Fischerstr. 18.
— Jak., Schlosser, Rumpenhöf. Str. 21.
Bakkit, Fritz Pet.', Hg., Brauerstr. 6.
Bakrack, Bernh., Hdlr., Newastr. 27.
Baksche, Ans, Kesselschm., Werrof. Str.3.
Bakul, A., Färberstr. 13.
— Kath., Wwe., Matthäistr. 81, W. 7.
Bakun, Andr., Walzer, Färberstr. 11.
Bakurewitsch, Nik., Bmt., Mühlenstr.117.
Bakutis, Jul. Andr., Bahnbmt., Säulenstr. 45.
— Ed. Andr.', Bahnbmt., Säulenstr. 41.
Bakutschenis, Jw., Rohrl., Katholische Str. 33, W. 38.
Balabolin, J., Gerichtsbmt., Dorpater Str. 97, W. 8.
Balai, Anna, Wwe., 2. Weidendamm 1.
Balaischis, Jan, Hdlr., Lagerstr. 61.
Balakirow, Dm., Kol.-Hdlg., Romanowstr. 43, ☎ 1911.
Balander, Jak., Fuhrm., Katharinend. 5.
Balandin, Joh., Schlosser, Pern. Str. 20.
— Nik. Andr.', Fabrikbmt., Brückenstr. 20.
Balanenok, Andr. u. Alerei, Maler, Aahof Str. 4.
Balatukow, Nik., Bmt., Marienmühlenstr. 14, W. 9.
Balbarischki, Edg., Abt.-Chef d. Ges. Prowodnik, Taubenstr. 22.
Balbat, J., Schlosser, Säulenstr. 108.
Balbeer, Ed., Kesselschm., Grotenstr. 5.
— J., Zimmerm., Grotenstr. 5.
Balberg, A., Wwe., Schulenstr. 15.
Balberis, Ant., Schlosser, Pokrowstr. 20.
Balbis, Adam, Dw., Albertstr. 10, W. 4.
Balbo, Marietta, Balletmstrn., Theaterboul. 7.
Balde, Rud., Tschlr., Matthäistr. 59.
Pauline Balder, 2. G., Trakteur, Inh.: Pauline Balder, geb. Grünberg, Moskauer Str. 81.
Balder, Pauline, Traktörinh., Moskauer Str. 104.
— Karl Kasp.', Hg., Elisabethstr. 20.
Baldermann, Jos., Fabrikdir., Juliusstr. 2
Baldiga, W., Maler, Persohnsche Str. 2.
Baldon, Joh., Kirchendiener und Hsb., Wolmarsche Str. 1.
— Jan, Hsb., Dünamünd. Str. 44.
Baldoneek, Dawe, Bäcker, Gymnastikstr. 24.
Baldrewitz, K., Schmied, Säulenstr. 92.
Baldring, Eug., Vers.-Bmt., Martinsstr. 7.
Baldrunas, Jgn., Fuhrm., Marienstr. 142.
Baldus, Marie, Hdlrn., Sternstr. 1.
— Alma, Wwe., Romanowstr. 60, W. 3.
Baletzki, Konst., Weichensteller, kl. Goldinger Str. 5.
Balgalw, Emil., Wwe., Hebamme, Schulenstr. 14, ☎ 4119.
— Jeannot, Telegr.-Bmt., Hsb., Amalienstr. 5, W. 2.
— Lilly Wilh.', Schndrn., Newastr. 5.
— M., Hgn., Artilleriestr. 3.
— Martin, Schmied, Hospitalstr. 10.
— Mart., Vorarb., Hapsaler Str. 9.
— Matth., Drucker, Pokrowstr. 20.
— Sam., Priv., Amalienstr. 5.
— Wilh., Wwe., Artilleriestr. 3.
— Wold., Hg., Schulenstr. 36, W. 5.
Balgow, A., Hdlg., Rodenpoiser Str.61.
Balin. Sieh auch Bahlin.
— A., Friseur, Schreyenbusch 2, 8.
— A. u. L., Hdlrn., kl. Lagerstr. 23.
— Ant., Katarinendamm 2, W. 8.
— Joh., Zimmerm., Brückenstr. 9.
— K., Maler, Säulenstr. 95, W. 14.
— Lisa, Dw., Ebelshof. Str. 2, W. 7.
— Paul, Bierhdlg., Revaler Str. 74.
— Rob., Korkenschn., Sternstr. 8, W.17.
Balischew, Wass. Pawl.', Akzisebmt., Mühlenstr. 57, W. 2.
Baljuk, Krist., Schndrn., Gertrudstr. 24.
Baljutowitz, B., Hdlr., Mosk. Str. 104.
— W., Kurzw.-Hdl., Mosk. St. 81.

Karl Balk
Spirituosen-Fabrik
u. Wein-Großhandlung
Fabrik und Kontor:
Moskauer Str. 90/92, Tel. 30.

Karl Balk, 2. G., Destill. u. Weinkeller, Inh.: Karl Joachim Adolf Balk, Moskauer Str. 90/92, ☎ 30.
Balk, Heinr., Konservenfabr., Bäckereist. 8, ☎ 2608.
— E., Schuhm., Elisabethstr. 83, W. 2.
— Jeannot, Schlosser, Kaugern. Str. 9.
— Karl Heinr.', Inh. d. Firma Karl Balk, Moskauer Str. 90, ☎ 30.
— Karol., Wwe., Suworowstr. 44, W. 2.
— Regina, Wwe., Stegstr. 8, W. 7.
Balkaul, Aug., Bmt., Atlasstr. 3.
— Joh., Arrend., Atlasstr. 3.
— Karl, Monteur, Atlasstr. 3.
Balkewitz, Mart., Exped., Peterh. Str. 7.
Balkin & Co., 2. G., Landwirtsch. Masch., Inh.: Arth. Balkin, Weberstr. 1, ☎ 1109.
Balkin, Arth., Inh. d. Firma Balkin u. Co., Pauluccistr. 6, W. 8.
— Basse, Hsbn., Sadownikowstr. 8.
— Franz, Schaffner, Dünab. Str. 70.
— Friedr., Tischler, Gerberstr. 2, W. 22.
— Joh., Hsb., Ritterstr. 61, W. 1.

Karl Grünberg, Matthäistr. № 54, im eigenen Hause. Telephon № 2402. Die besten Gummireifen der Welt.

Eigene Filialen: Mühlenstr., Ecke der Suworowstr., Tel. 325. Hagensberg, Waldstr. 4a, Tel. 3950. Weberstrasse, Ecke der Altstadt, Tel. 1569. Mitauer Chauss e 12, Tel. 3055.

Karl Grünberg, Matthäistr. № 54, im eigenen Hause. Telephon № 2402. Die besten Gummireifen der Welt.

— Julie, Wwe., Hsbn., Mühlenstr. 57.
Balkowski, Kas., Tschlr., Albertstr. 13.
Robert N. J. Ball, 2. G., Holz, Inh.: Robert Norman Johan Ball, Bischofsstr. 1, ☎ 446.
Ball, Rob. N. J., Inh. d. Firma Robert N. J. Ball, Bischofst. 1W4.
Ballert, Ernst, Kol.-Hdl., Eliasstr. 14.
— Heinr. Georg.', Hg., Säulenstr. 52.
Ballhausen, Mel., Kfm.-Wwe., Schulenstr. 28, W. 13.
Ballin, Ferd., Strb.-Schaffner, Kreuzstr. 1.
— Jan, Schlosser, Laboratoriumstr. 17.
— Krisch, Dw., Kreuzstr. 1.
Ballmann, Joh., Tischler, Obststr. 2.
A. Ballod, 1. G., Holz, Inh.: Kathar. Ballod, geb. Freymann und Alex. D. Ballod, Prok.: Andr. Ballod.
Kontor, Küterstr. 5/7, ☎ 2774.
Warenlager, Mühlgraben, ☎ 1738
Sägemühle, Happackgraben, ☎ 4074
Sägemühle, Thomasstr. 3, ☎ 4455.
Andrei Ballod, 2. G., Typographie,, Inh.: Andrei Ballod, Suworowstr. 7.
Aug. Ballod, 2. G., Trakteur, Inh.: August Ballod, Bärenstr. 11.
D. Ballod, 2. G., Trakteur, Inh.: Dav. Ballod, Mühlenstr. 119.
K. O. Ballod, 2. G., Mechan. Werkst., Inh.: Karl Ballod, Gertrudstr. 44.
Karl Ballod, 2. G., Stahl- u. Eisenhdl., Inh.: Karl Ballod, Mühlenstr. 72, ☎ 425.
P. Ballod, 2. G., Schlosserei, Inh.: Peter Ballod, Klosterstr. 17, ☎ 2938.
Ballod. Sieh auch Balod.
— A., Bierhdl., Marienstr. 48.
— A., Kol.-Hdlg., Elisabethstr. 89.
— A., Steinsetzer, Gerberstr. 5, W. 9.
— A., Wäscherin, Matthäistr. 90, W. 15.
— Alb., Schuhm., Ernestinenstr. 9, W. 2.
— Alex., Stadt-Abt.-Ingenieur, Kirchenstr. 30, W. 2, ☎ 1072.
— Alex. D., Mitinh. d. Firma A. Ballod, Schloßstr. 13/15, ☎ 406.
— Andr., Ankern., Witebsker Str. 3.
— Andr., Fuhrm., Kasernenstr. 1, W. 11.
— Andr., Hsb., Friedensstr. 37.
— Andr., Hsb., Kol.-Hdl., Krebsstr. 17.
— Andr., Prok. d. Firma A. Ballod, Sessausche Str. 3.
— Andr., Schlosser, Talsen. Str. 2.
— Andr., Stauer, Oskarstr. 21, W. 2.
— Andr., Tschlr., Alexanderstr. 192.
— Andr., Tschlr., Marienstr. 50, W. 30.
— Anna, Aufw., Matthäistr. 145, W. 8.
— Anna, Verk., Kaukasische Str. 10.
— Anna, Wäsch., Wendensche Str. 3.
— Anna, Wäsch., Sprenkstr. 56, W. 16.
— Anna, Wwe., Marienstr. 104, W. 3.
— Anna, Wwe., Schuhmacherstr. 4.
— Anna, Wwe., Ritterstr. 69, Q. 2.
— Anna, Wwe., Hsbn., Wolm. Str. 32.
— Ans, Hdlr., Mitauer Ch. 18.
— Ans, Schuhm., Marktstr. 3.
— Arth. Karl', Ing.-Techn., Ass. am Pol., Puschkinboul.-Polytechn.
— Aug., Hsb., Wolgundsche Str. 66.
— Aug., Inh. d. Firma Aug. Ballod, Bärenstr. 11, W. 14, ☎ 4572.
— Aug., Kanzlist, Sprenkstr. 5, W. 8.
— Ch., Buchhltr., Marienstr. 9, W. 18.
— Christ., Wwe., Matthäistr. 43, W. 46.
— Christ., Wwe., Petersb. Ch. 11.
— D., Mühlenst. 119, ☎ 5223.
— Dav. Pet.', Buchhltr., Mühlenstr. 81.
— E., Glanzplätterei, Romanowstr. 24.
— E., Masch.-Mstr., Mühlenstr. 83.
— Ed., Schuhm., Staarstr. 4.
— Elfr., Diakonisse, Friedensstr. 3.
— Elmar, Schlosser, Helenenstr. 14.
— Emilie, Frl. Putzm., Lärmstr. 29, W. 4
— Ernst, Hsb., Salvensche Str. 93.
— Ernst, Kol.-Hdl., Ritterstr. 149.
— Ernst, Vorarb., Stapelstr. 13, W. 1.
— Fr., Schlosser, Suworowstr. 106.
— Friedr., Schlosser, Fuhrmannsstr. 9.
— Fritz, Former, Suworowstr. 106.
— Fritz, Maurer, Matthäistr. 50, W. 4.
— Gust., Mstr., Revaler Str. 91, W. 8.
— Heinr. Heinr.', Werkmstr., 2. Weidendamm 3, W. 7.
— Hilda, Wwe., Wolgund. Str. 66.
— J., Hdlr., Moskauer Str. 149, W. 2.
— J., Kontordiener, Marienstr. 32,
— Jak., Expreß, Sternstr. 14, W. 4.
— Jak., Hdlr., Eliasstr. 6, W. 6.
— Jak., Hsb., Gasbmt., Dünab. Str. 51.
— Jak., Maler, Suworowstr. 23, W. 7.
— Jak., Priv., Karolinenstr. 35.
— Jak., Schndr., Laubstr. 23a.
— Jak., Schndr., Schulenstr. 12, W. 15.
— Jak., Zimmerm., Alexanderstr. 165.
— Jan, Bierhdl., Petersb. Ch. 44.
— Jan, Buchb., Lagerstr. 63.
— Jan, Brauer, Dampfstr. 76, W. 3.
— Jan, Dw., Petersb., Ch. 11, W. 18.
— Jan, Fuhrm., Moskauer Str. 237.
— Jan, Hsb., Fischerstr. 11, W. 1.
— Jan, Hsb., Petersb. Ch. 131, W. 1.
— Jan, Hsb., Rabenstr. 11.
— Jan, Kutscher, Aahöf. Str. 3.
— Jan, Kutscher, Thronfolgerboul. 4.
— Jan, Maler, Theringerstr. 41.
— Jan, Maurer, Friedrichholm. Ufer 6.
— Jan, Maurer, Krusenhöf. Str. 36.
— Jan, Packer, Krebsstr. 23, W. 9.
— Jan, Schlosser, Bärenstr. 15, W. 21.
— Jan, Schlosser, Bauskesche Str. 34.
— Jan, Schlosser, Bersohnsche Str. 6.
— Jan, Schlosser, Zeltstr. 12.
— Jan, Vorarb., Schreyenbusch 1, 28.
— Jan, Wächter, Ritterstr. 77, W. 4.
— Joh., Dw., Alexanderstr. 128, W. 3.
— Joh., Former, Ritterstr. 76, W. 7.
— Joh., Hg., Seestr. 19.
— Joh., Holzwr., Moskauer Str. 121.
— Joh., Maler, Elisabethstr. 31a, W. 3.
— Joh., Pens., Schützenstr. 19, W. 11.
— Joh., Schlossermstr., Wenden. Str. 13.
— Joh., Steller, Suworowstr. 131, W. 21
— Joh., Wäsch., Wendensche Str. 13.
— Joh., Zimmerm., Hospitalstr. 24a.
— Jul., Rentn., Dorotheenstr. 5, W. 7.
— Jul., Zimmerm., Färberstr. 23, W. 3.
— Jurre, Dw., Elisabethstr. 20, W. 32.
— K., Schlosser, Gertrudstr. 109.
— K., Schlosser, Wendensche Str. 16, W. 5.
— K., Walzer, Alexanderstr. 165, W. 5.
— K. J., Fabr.-Bmt., Marienstr. 9.
— Karl, Dw., Katharinendamm 2.
— Karl, Hdlr., Dorotheenstr. 19, W. 4.
— Karl, Hg., Moskauer Str. 29, W. 9.
— Karl, Hsbes., Schreyenbusch 1, 8.
— Karl, Inh. der Firma Karl Ballod, Mühlenstr. 72.
— Karl, Maler, Ritterstr. 85, W. 7.
— Karl, Maurer, Rübenstr. 5.
— Karl, Inh. d. Mech. Werkst. K. O. Ballod, Revaler Str. 39, W. 11.
— Karl, Schlosser, Falckenstr. 1, W. 9.
— Karl, Schmied, Wenden. Str. 5.
— Karl, Schuhm., Helenenstr. 27, W. 21.
— Karl, Schuhm., Tulasche Str. 12.
— Karl, Setzer, kl. Milchstr. 4, W. 6.
— Karl, Werkmstr., Matthäistr. 35.
— Karol., Wwe., Artilleriestr. 40.
— Kath., geb. Freymann, Mitinh. [d.] Firma A. Ballod, Alexanderstr. 9[7], ☎ 2302.
— Konst., Kontorbmt., Schreyenb. 5, [9]
— Krist., Wwe., Säulenstr. 76, W. 26
— Krist., Zimmerm., Konradstr. 1, W. 8
— Lina, Wwe., Romanowstr. 4.
— M., Bierhdl., Gertrudstr. 81.
— Made, Wwe., Rumpenhöf. Str. 19.
— Marg., Wwe., Aufw., kl. Lagerstr. 15
— Marie, Hsbn., Champetresche Str. 83
— Marie, Wwe., Alexanderstr. 161.
— Marie, Wwe., Hasenstr. 1, W. 30.
— Marie, Wwe., Jägerstr. 1, W. 12.
— Mart., Auss., Thronfolgerboul. 2.
— Mart., Brauer, Hapsaler Str. 19.
— Mart., Hdlr., Petersb. Ch. 124.
— Mart., Hg., Peterholmstr. 1.
— Mart., Hsbes., Kandauer Str. 43.
— Mart., Heizer, Unionstr. 26.
— Mart., Maurer, Artilleriestr. 59.
— Mart., Schlosser, Dorpater Str. 33.
— Mart., Schlosser, Helenenstr. 15.
— Mart., Vorarb., Bockstr. 3, W. 17.
— Marz, Fuhrm., Schreyenbusch 1, 36.
— Mich., Schuhm., Charlottenstr. 19.
— Mich., Schuhm., Oststr. 5.
— Mikk., Maler, Hasenholm. Ufer 21a
— Mikk., Tischler, Säulenstr. 43, W. 1[0]
— N., Wwe., Elisabethstr. 77, W. 10.

Otto Ballod,
Herren - Garderoben - Geschäft.
Neustrasse 25—29.
Telefon 3582.

— O., Amts-Schndr.-Mstr., Neustr. 25, wohnt 20, W. 2, ☎ 3582.
— Ottilie, Schndrn., Mühlenstr. 66, W. [3]
— Otto, Rentn., Revaler Str. 39, W. [...]
— P., Knecht, Wenden. Str. 19.
— P., Masch., Färberstr. 19, W. 5.
— Pet., Amts-Schlossermstr., Dir. d. Ueberdün. Spar- u. Vorschußk., Klosterstr. 17, ☎ 2938.
— Pet., Dw., Alexanderstr. 69, W. 2[...]
— Pet., Fleischer, Schreyenbusch 2, 1[...]
— Pet., Hsb., Jaroslaw. Str. 69, W. [...]
— Pet., Kol.-Hdl., Alexanderstr. 165.
— Pet., Maurer, Hilfsstr. 13, W. 30.
— Pet., Privat., Marienstr. 51, W. [...]
— Pet., Sattler, Färberstr. 4, W. 18.
— Pet., Schndr., Dünamünd. Str. 14.
— Pet., Töpfer, Artilleriestr. 19.
— Pet., Tschlr., Katharinendamm 2.
— Pet., Tischler, Schreyenbusch 1, 36.
— Reinh. Jul.', Zimmerm., Bersohnsche Str. 2, W. 4.
— Rob., Maler, Adlerstr. 18, W. 3.
— Rob. Dav.', Hg., Schreyenbusch 1, 1[...]
— Rud. Pet.', Exped., Marienstr. 28.
— Tennis, Maurer, Sternstr. 3, W. 2[...]
— Theod., Tschlr., Ernestinenstr. 13.
— Theod., Vorarb., Krebsstr. 2.
Ballodis, Pet., Fuhrm., Färberstr. 27.
Ballosch, Rud. Karl', Platzmstr.-Geh., Lübecksholm 8, W. 3.
— Ed. Karl.', Bankdiener, Jakobsstr. [...]
— Karl, Bankbote, Wasserstr. 4.
Ballotis, Pet., Fuhrm., Teichstr. 23.
Ballsieper, Emil, Babr.-Bmt., Tuckumer Str. 11.
Ballun, Kath., Wwe., Hagensberg. Str. [...]
Balmak, Karl, Hg., Ebelshofsche Str. 8[...]

Wein- u. Austern-Stuben
Basteiboulevard Nr. 2, Telephon Nr. 80.
Otto Schwarz.
Wein-, Delikatessen- u. Cigarren-Lage[r]
Basteiboulevard, Ecke der Kalkstrasse

— Krist., Schndrn., Invalidenstr. 4.
Balmack, Olga, Wwe., Mühlenstr. 133.
Balmantschikow, Sach., Frau, Zirkusbes., Dorotheenstr. 16, W. 10.
Balvd, sieh auch Ballod.
— Alb. Pet.', Vers.-Insp., Romanowstr. 47, W. 13.
— Doroth., Wwe., Ritterstr. 54/56.
— Hans, Zimmerm., Suworowstr. 60.
— Pet. Marz', Obergärtner, 1. Weidendamm 21.
— Thom., Drechsler, Revaler Str. 60.
Balod-Sebold, Jur, Malerwerkst., Revaler Str. 94.
Balodemann, J. J., GS, Telegr.-Bmt., Elisabethstr. 22, W. 13.
Baloitschok, J., Zollbes., Gertrudstr. 57.
Balom, Wilh., Dreher, Alexanderstr. 134.
Balschew, Was., Akzisebmt., Popowstr. 5.
Balschunas, O., Fuhrm., Witebsk. Str. 41.
Balsis, Stan., Vorarb., Asylstr. 20.
Balson, Hirsch, Hdlr., Romanowstr. 127.
— Nochum, Flachshdl., Mühlenstr. 122, wohnt Gogolstr. 4, W. 14, ☎ 3613.
— Schlom, Hdlr., Mühlenstr. 137, W. 1.
Balk, Jak., Kellner, Matthäistr. 19.

Otto Ballod
Amts-Schneidermeister
hat seit 20. März 1910 sein
Herren-Garderoben-Geschäft
verlegt nach der
kleinen Schmiedestr. 10/12.

— Pet., Schndr., Schwartzenhöf. Str. 7.
„Baltika", Kwaß-Brauerei (Inh., Leonid Walter und Marz Bersin), Matthäistr. 49, ☎ 830.
Baltik-Separator-Zentral-Niederl., Inh: Dan Swen Bergmann (Schweden), Bevollm. Karl Jaunson, Königsst. 27, ☎ 3133.
„Baltika", Polyt. Korporat., Marienstr. 7. ☎ 2131.
Baltin, Alex., Tschlr., Gerberstr. 5.
— Adam, Schuhm., Mitauer Ch. 50.
— Andr., Dw., Wolgund. Str. 35.
— Andr., Hausbes., Artilleriestr. 69, Q. 1.
— Andr., Hsb., Ambosstr. 6, W. 1.
— Andr., Wagenb., Maurerstr. 6.
— Anna, Wwe., Gerberstr. 5, W. 31.
— Ans, Hsb., Bäcker, Sprenkstr. 42.
— Ed., Maler. Rumpenhofsche Str. 23.
— Ed., Vorarb., Wenden. Str. 23, W. 51.
— Friedr., Buchdr., Lagerstr. 53, W. 4.
— Fritz, Mälzer, Pokrowstr. 11, W. 38.
— Jak., Schuhm., Suworowstr. 3, W. 4.
— Jan, Maler, Pernauer Str. 18.
— Jan, Maurer, Pernauer Str. 22, W. 8.
— Jan, Schndr., Marienstr. 113, W. 57.
— Jan, Zimmerm., Frauenburg. Str. 14
— Ilse, Markthdlrn., Revaler Str. 11.
— Joh., Hsb., Aststr. 48.

— Joh., Restaurat., Marienstr. 4, ☎ 3640.
— Jula, Wwe., Matthäistr. 31, W. 1.
— K., Restaurat., Elisabethstr. 24, W. 24.
— Karl, Dw., Jungfernstr. 19, W. 7.
— Karl, Holzhdlg., Revaler Str. 62.
— Karl, Schlosser, kl. Lagerstr. 65.
— Mart., Schlosser, Suworowstr. 131.
— Nanny, Frl., Säulenstr. 20, W. 9.
— Otto, Fuhrm., Revaler Str. 86, W. 2.
— Otto, Vorarb., Wenden. Str. 23,
— Pet., Töpfer, Revaler Str. 85, W. 17.
— Reinh., Mechan., Ernestinenstr. 19.
Balting, Aug., Schornsteinfeg.-Mstr., Laboratoriumstr. 31.

Gesellschaft der
Baltischen Cellulosefabrik
in Schlock bei Riga.
Verkauf: Marstallstrasse Nr. 24.
Telephon Nr. 1095.
Direktion: Marstallstr. 24.
3795.
Tel. 3495

Baltische
trotechn. Werke.
Inhaber:
genieur Alex. von Günther,
tterstrasse 19, Telefon 2305.

hen Cellulose- i Riga, 1. G., s, Th. Eberh. r. Armitstead, v. Schubert, Dr. R. v. Buengner, Marstallst. 24. Niederlage ☎ 1095.
Direktion ☎ 3795.
Fabrik-Kontor in Schlock ☎ 3495.

Akt.-Ges. der Baltischen Papier- und Pappenfabr., 2. G., Hdl. mit Erzeugn. der Fabrik in Staizel. Direktore: J. v. Pander, A. v. Schwech, J. Urban, Kandid.: Baron K. Oelsen, Baron A. Wolff, Schwimmstr. 17, ☎ 869.

Baltische Leinen-Manufaktur-Kompanie, 1. G., Akt.-Ges., Direktorium: Jakob Erhardt, Th. Burmeister, Felix Baron Lieven, Dir.-Kandidaten: C. G. v. Sengbusch, Dispon. Dir.: Th. Burmeister. Fabrik: Kengeragge, Kischinewsche Str. 6, ☎ 503. Niederlage: Herrenstr. 22, ☎ 9.
„Baltische Frauenzeitschrift", Redaktion, Georgenstr. 9, ☎ 3960.
Baltische Ges. für Bücherverbreit. und Buchverl., Küterstr. 4, ☎ 2287.
Balt. Ges. d. Buchdruckerei-Besitzer, Schloßstr. 13.
Baltische Konstitutionelle Partei, Geschäftsstelle Anglikan. Str. 5, ☎ 2650.

Baltische Leisten-Fabrik und Holzindustrie
W. TIETJENS,
2. Weidendamm 21 B.
Telefon 2041 — Postfach 773.
Spezialität:
Schriftkasten u. Pulte.

„Baltische Monatsschrift", Redakteur: Dr. Friedr. Bienemann, Kalnezeemsche Str. 18.
„Baltische Post", Redaktion u. Expedition E. Plates Buchdruckerei, b. d. Petri-Kirche.
„Neue Baltische Waidmannsblätter", Expedition Domplatz 5.
„Baltischer Jagdverein", Geschäftsstelle: Jakobsstr. 3, W. 3, ☎ 725.
Balt. Samenbau-Verband, Kalkstr. 7, W. 3, ☎ 3021, Niederlage: Sandstr. 19.
Balt. Vereinigung d. Hdlgs-Kommis, Romanowstr. 29, ☎ 5032.
Erste Baltische Weinproduz.-Gesellsch. Büro u. Niederl. Newastr. 12.

Baltkahj, A., Lehrerin, Suworowstr. 40.
— Andr., Buchhdl., Suworowstr. 40.
— Pet. Petr.', Mälzer, Hospitalstr. 5.
Baltkauls, A. J., Kanzleibmt., Schreyenbusch, Martinshof.
Baltmann, Christ. Ans', Schriftf., Bahnbmt., Salwen. Str. 4.
— Doroth., Wwe., Artilleriestr. 3.
Balton, Lis. Wilh.', Frl., Mühlenstr. 53b.
Baltpurin, Olga, Wwe., Sprenkstr. 4.
Baltputnis, Ansch., Hdlr., Dorpater Str. 23, W. 2.
Baltreska, Pet., Konditor, Schlocksche Str. 12b.
Baltrewitz, Joh. Christ.', Bankbote, Matthäistr. 50, W. 5.
Baltruk, Karl, Fuhrm., Mühlgraben. Str. 9, W. 29.
Baltrukowitsch, Oss., Dw., Artilleriestr. 44
Baltrun, Jw., Heizer, Wilnasche Str. 12.
— Jw., Schaffner, Palissadenstr. 13.
Baltrunas, Ant. St.', Masch., Hirtenstr. 1, W. 28.
Baltrusch, Alex., Maschinenbauer, Kaisergartenstr. 6a, W. 27.
— Wilh., Setzer, Kaisergartenst. 6a.
Baltruschewitsch, Sach., Wächter, Palissadenstr. 13, W. 23.
Baltsaar, Georg, Zimmerm., Wenden. Str. 23.
Baltsakis, Mik., Fuhrm., Dampfstr. 72.
— Jan, Maurer, Alexanderstr. 99, W. 6.
Baltschunas, A., Postbmt., Sadownikowstr. 18, W. 41.

Karl Grünberg, Die besten Gummireifen der Welt.
Matthäistr. № 54, Im eigenen Hause. Telephon № 2402

Nur importierte Weine in grösster Auswahl.

— Julie, Wwe., Hsbn., Mühlenstr. 57.
Balkowski, Kas., Tschlr., Albertstr. 13.
Robert N. J. Ball, 2. G., Holz, Inh.: Robert Norman Johan Ball, Bischofsstr. 1, ☎ 446.
Ball, Rob. N. J., Inh. d. Firma Robert N. J. Ball, Bischofst. 1W4.
Ballert, Ernst, Kol.-Hdl., Eliasstr. 14.
— Heinr. Georg.', Hg., Säulenstr. 52.
Ballhausen, Mel., Kfm.-Wwe., Schulenstr. 28, W. 13.
Ballin, Ferd., Strb.-Schaffner, Kreuzstr. 1.
— Jan, Schlosser, Laboratoriumstr. 17.
— Krisch, Dw., Kreuzstr. 1.
Ballmann, Joh., Tischler, Obststr. 2.
A. Ballod, 1. G., Holz, Inh.: Kathar. Ballod, geb. Freymann und Alex. D. Ballod, Prok.: Andr. Ballod.
Kontor, Küterstr. 5/7, ☎ 2774.
Warenlager, Mühlgraben, ☎ 1738
Sägemühle, Happackgraben, ☎ 4074
Sägemühle, Thomasstr. 3, ☎ 4455.
Andrei Ballod, 2. G., Typographie, Inh.: Andrei Ballod, Suworowstr. 7.
Aug. Ballod, 2. G., Trakteur, Inh.: August Ballod, Bärenstr. 11.
D. Ballod, 2. G., Trakteur, Inh.: Dav. Ballod, Mühlenstr. 119.
K. O. Ballod, 2. G., Mechan. Werkst., Inh.: Karl Ballod, Gertrudstr. 44.
Karl Ballod, 2. G., Stahl- u. Eisenhdl., Inh.: Karl Ballod, Mühlenstr. 72, ☎ 425.
P. Ballod, 2. G., Schlosserei, Inh.: Peter Ballod, Klosterstr. 17, ☎ 2938.
Ballod. Sieh auch Balod.
— A., Bierhdl., Marienstr. 48.
— A., Kol.-Hdlg., Elisabethstr. 89.
— A., Steinsetzer, Gerberstr. 5, W. 9.
— A., Wäscherin, Matthäistr. 90, W.15.
— Alb., Schuhm., Ernestinenstr. 9, W.2.
— Alex., Stadt-Abt.-Ingenieur, Kirchenstr. 30, W. 2, ☎ 1072.
— Alex. D., Mitinh. d. Firma A. Ballod, Schloßstr. 13/15, ☎ 406.
— Andr., Ankern., Witebsker Str. 3.
— Andr., Fuhrm., Kasernenstr. 1, W.11.
— Andr., Hsb., Friedensstr. 37.
— Andr., Hsb., Kol.-Hdl., Krebsstr. 17.
— Andr., Prok. d. Firma A. Ballod, Sessausche Str. 3.
— Andr., Schlosser, Talsen. Str. 2.
— Andr., Stauer, Oskarstr. 21, W. 2.
— Andr., Tschlr., Alexanderstr. 192.
— Andr., Tschlr., Marienstr. 50, W.30.
— Anna, Aufw., Matthäistr. 145, W. 8.
— Anna, Verk., Kaukasische Str. 10.
— Anna, Wäsch., Wendensche Str. 3.
— Anna, Wäsch., Sprenkstr. 56, W. 16.
— Anna, Wwe., Marienstr. 104, W. 3.
— Anna, Wwe., Schuhmacherstr. 4.
— Anna, Wwe., Ritterstr. 69, Q. 2.
— Anna, Wwe., Hsbn., Wolm. Str. 32.
— Ans, Hdlr., Mitauer Ch. 18.
— Ans, Schuhm., Marktstr. 3.
— Arth. Karl', Ing.-Techn., Ass. am Pol., Puschkinboul.-Polytechn.
— Aug., Hsb., Wolgundsche Str. 66.
— Aug., Inh. d. Firma Aug. Ballod, Bärenstr. 11, W. 14, ☎ 4572.
— Aug., Kanzlist, Sprenkstr. 5, W. 8.
— Ch., Buchhltr., Marienstr. 9, W. 18.
— Christ., Wwe., Matthäistr. 43, W. 46.
— Christ., Wwe., Petersb. Ch. 11.
— D., Mühlenst. 119, ☎ 5223.
— Dav. Pet.', Buchhltr., Mühlenstr. 81.
— E., Glanzplätterei, Romanowstr. 24.
— E., Masch.-Mstr., Mühlenstr. 83.
— Ed., Schuhm., Staarstr. 4.
— Elfr., Diakonisse, Friedensstr. 3.
— Elmar, Schlosser, Helenenstr. 14.
— Emilie, Frl. Putzm., Lärmstr. 29, W. 4
— Ernst, Hsb., Salwensche Str. 93.
— Ernst, Kol.-Hdl., Ritterstr. 149.
— Ernst, Vorarb., Stapelstr. 13, W. 1.
— Fr., Schlosser, Suworowstr. 106.
— Friedr., Schlosser, Fuhrmannsstr. 9.
— Fritz, Former, Suworowstr. 106.
— Fritz, Maurer, Matthäistr. 50, W. 4.
— Gust., Mstr., Revaler Str. 91, W. 8.
— Heinr. Heinr.', Werkmstr., 2. Weidendamm 3, W. 7.
— Hilda, Wwe., Wolgund. Str. 66.
— J., Hdlr., Moskauer Str. 149, W. 2.
— J., Kontordiener, Marienstr. 32,
— Jak., Expreß, Sternstr. 14, W. 4.
— Jak., Hdlr., Eliasstr. 6, W. 6.
— Jak., Hsb., Gasbmt., Dünab. Str. 51.
— Jak., Maler, Suworowstr. 23, W. 7.
— Jak., Priv., Karolinenstr. 35.
— Jak., Schndr., Laubstr. 23a.
— Jak., Schndr., Schulenstr. 12, W. 15.
— Jak., Zimmerm., Alexanderstr. 165.
— Jan, Bierhdl.
— Jan, Buchb.,
— Jan, Brauer,
— Jan, Dw., P
— Jan, Fuhrm.,
— Jan, Hsb., T
— Jan, Hsb., P
— Jan, Hsb., F
— Jan, Kutscher
— Jan, Kutscher
— Jan, Maler,
— Jan, Maurer,
— Jan, Maurer,
— Jan, Packer,
— Jan, Schlosser
— Jan, Schlosser
— Jan, Schlosser
— Jan, Schlosser
— Jan, Vorarb.,
— Jan, Wächter,
— Joh., Dw., A
— Joh., Former,
— Joh., Hg., Seestr. 19.
— Joh., Holzwr., Moskauer Str. 121.
— Joh., Maler, Elisabethstr. 31a, W. 3.
— Joh., Pens., Schützenstr. 19, W. 11.
— Joh., Schlossermstr., Wenden. Str. 13.
— Joh., Steller, Suworowstr. 131, W. 21
— Joh., Wäsch., Wendensche Str. 13.
— Joh., Zimmerm., Hospitalstr. 24a.
— Jul., Rentn., Dorotheenstr. 5, W. 7.
— Jul., Zimmerm., Färberstr. 23, W. 3.
— Jurre, Dw., Elisabethstr. 20, W. 32.
— K., Schlosser, Gertrudstr. 109.
— K., Schlosser, Wendensche Str. 16, W. 5.
— K., Walzer, Alexanderstr. 165, W. 5.
— K. J., Fabr.-Bmt., Marienstr. 9.
— Karl, Dw., Katharinendamm 2.
— Karl, Hdlr., Dorotheenstr. 19, W. 4.
— Karl, Hg., Moskauer Str. 29, W. 9.
— Karl, Hsbes., Schreyenbusch 1, 8.
— Karl, Inh. der Firma Karl Ballod, Mühlenstr. 72.
— Karl, Maler, Ritterstr. 85, W. 7.
— Karl, Maurer, Rübenstr. 5.
— Karl, Inh. d. Mech. Werkst. K. O. Ballod, Revaler Str. 39, W. 11.
— Karl, Schlosser, Falckenstr. 1, W. 9.
— Karl, Schmied, Wenden. Str. 5.
— Karl, Schuhm., Helenenstr. 27, W. 21.
— Karl, Schuhm., Tulasche Str. 12.
— Karl, Setzer, kl. Milchstr. 4, W. 6.
— Karl, Werkmstr., Matthäistr. 35.
— Karol., Wwe., Artilleriestr. 40.
— Kath., geb. Freymann, Mitinh. d. Firma A. Ballod, Alexanderstr. 97, ☎ 2302.
— Konst., Kontorbmt., Schreyenb. 5, 9
— Krist., Wwe., Säulenstr. 76, W. 26
— Krist., Zimmerm., Konradstr. 1, W. 8
— Lina, Wwe., Romanowstr. 4.
— M., Bierhdl., Gertrudstr. 81.
— Made, Wwe., Rumpenhöf. Str. 19.
— Marg., Wwe., Aufw., kl. Lagerstr. 15
— Marie, Hsbn., Champetresche Str. 83
— Marie, Wwe., Alexanderstr. 161.
— Marie, Wwe., Hasenstr. 1, W. 30.
— Marie, Wwe., Jägerstr. 1, W. 12.
— Mart., Auss., Thronfolgerboul. 2.
— Mart., Brauer, Hapsaler Str. 19.
— Mart., Hdlr., Petersb. Ch. 124.
— Mart., Hg., Peterholmstr. 1.
— Mart., Hsbes., Kandauer Str. 43.
— Mart., Heizer, Unionstr. 26.
— Mart., Maurer, Artilleriestr. 59.
— Mart., Schlosser, Dorpater Str. 33.
— Mart., Schlosser, Helenenstr. 15.
— Mart., Vorarb., Bachstr. 2, W. 17
sterstr. 17, ☎ 2938.
— Pet., Dw., Alexanderstr. 69, W. 2
— Pet., Fleischer, Schreyenbusch 2, 1
— Pet., Hsb., Jaroslaw. Str. 69, W.
— Pet., Kol.-Hdl., Alexanderstr. 165.
— Pet., Maurer, Hilfsstr. 13, W. 30.
— Pet., Privat., Marienstr. 51, W.
— Pet., Sattler, Färberstr. 4, W. 18.
— Pet., Schndr., Dünamünd. Str. 14.
— Pet., Töpfer, Artilleriestr. 19.
— Pet., Tschlr., Katharinendamm 2.
— Pet., Tischler, Schreyenbusch 1, 36.
— Reinh. Jul.', Zimmerm., Bersohnsche Str. 2, W. 4.
— Rob., Maler, Adlerstr. 18, W. 3.
— Rob. Dav.', Hg., Schreyenbusch 1, 1
— Rud. Pet.', Exped., Marienstr. 28.
— Tennis, Maurer, Sternstr. 3, W. 2
— Theod., Tschlr., Ernestinenstr. 13.
— Theod., Vorarb., Krebsstr. 2.
Ballodis, Pet., Fuhrm., Färberstr. 27.
Ballosch, Rud. Karl', Platzmstr.-Geh. Lübecksholm 8, W. 3.
— Ed. Karl.', Bankdiener, Jakobsstr.
— Karl, Bankbote, Wasserstr. 4.
Ballotis, Pet., Fuhrm., Teichstr. 23.
Ballsieper, Emil, Babr.-Bmt., Tuckumer Str. 11.
Ballun, Kath., Wwe., Hagensberg. Str.
Balmak, Karl, Hg., Ebelshofsche Str. 8

Karl Grünberg, Matthäistr. № 54, im eigenen Hause. Telephon № 2402. Die besten Gummireifen der Welt.

Wein- u. Austern-Stuben Basteiboulevard Nr. 2, Telephon Nr. 80. Otto Schwarz. Wein-, Delikatessen- u. Cigarren-Lager Basteiboulevard, Ecke der Kalkstrasse

— Krist., Schndrn., Invalidenstr. 4.
Balmack, Olga, Wwe., Mühlenstr. 133.
Balmantschikow, Sach., Frau, Zirkusbes., Dorotheenstr. 16, W. 10.
Balod, sieh auch Ballod.
— Alb. Pet.', Vers.-Insp., Romanowstr. 47, W. 13.
— Doroth., Wwe., Ritterstr. 54/56.
— Hans, Zimmerm., Suworowstr. 60.
— Pet. Marz', Obergärtner, 1. Weidendamm 21.
— Thom., Drechsler, Revaler Str. 60.
Balod-Sebold, Jur, Malerwerkst., Revaler Str. 94.
Balodemann, J. J., GS, Telegr.-Bmt., Elisabethstr. 22, W. 13.
Baloitschok, J., Zollbes., Gertrudstr. 57.
Balom, Wilh., Dreher, Alexanderstr. 134.
Balschew, Was., Akzisebmt., Popowstr. 5.
Balschunas, O., Fuhrm., Witebsk. Str. 41.
Balsis, Stan., Vorarb., Asylstr. 20.
Balson, Hirsch, Hdlr., Romanowstr. 127.
— Nochum, Flachshdl., Mühlenstr. 122, wohnt Gogolstr. 4, W. 14, ☎ 3613.
— Schlom, Hdlr., Mühlenstr. 137, W. 1.
Balß, Jak., Kellner, Matthäistr. 19.
— Pet., Zimmerm., Torfstr. 12.
Baltabol, Ant. Mart.', Ing.-Tech., Leiter d. A.-G. für Flachs- u. Jute-Manuf., Jute-Manuf. am Stintsee.
— Joh., Hsb., Feldstr. 10, W. 7.
— Wold., Inh. d. Buchdruckerei „Astra", Dreylingstr. 4, ☎ 4739.
Baltais, Fuhrm., Artilleriestr. 33, W. 5.
Baltakewitz, Iw., Dw., Kirchhofsstr. 26.
Baltaz, Anna, Wwe., Talstr. 7, W. 18.
Balter, Benz, Sattler, Elisabethstr. 85a.
Balterschowski, A., Schuhm., Sadownikowstr. 33, W. 8.
Baltgail, Rob., Cand. rer. merc., Marienstr. 43, W. 5.
— Ans, Exped., Trinitatisstr. 24, W. 5.
Baltgalw, Aug., Bäcker, Bauskesche Str. 33.
— Alex., Setzer, Karolinenstr. 34.
— Aug., Schlosser, Drosselstr. 2.
— Hans, Zimmerm., Bersohnsche Str. 6.
— Mart., Schmied, Altonaer Str. 28.
— Pet., Schndr., Schwartzenhöf. Str. 7.
„Baltika", Kwaß-Brauerei (Inh., Leonid Walter und Marz Bersin), Matthäistr. 49, ☎ 830.
Baltik-Separator-Zentral-Niederl., Inh: Dan Swen Bergmann (Schweden), Bevollm. Karl Jaunson, Königsst. 27, ☎ 3133.
„Baltika", Polyt. Korporat., Marienstr. 7. ☎ 2131.
Baltin, Alex., Tschlr., Gerberstr. 5.
— Adam, Schuhm., Mitauer Ch. 50.
— Andr., Dw., Wolgund. Str. 35.
— Andr., Hausbes., Artilleriestr. 69, Q. 1.
— Andr., Hsb., Ambosstr. 6, W. 1.
— Andr., Wagenb., Maurerstr. 6.
— Anna, Wwe., Gerberstr. 5, W. 31.
— Ans, Hsb., Bäcker, Sprenkstr. 42.
— Ed., Maler. Rumpenhofsche Str. 23.
— Ed., Vorarb., Wenden. Str. 23, W. 51.
— Friedr., Buchdr., Lagerstr. 53, W. 4.
— Fritz, Mälzer, Pokrowstr. 11, W. 38.
— Jak., Schuhm., Suworowstr. 3, W. 4.
— Jan, Maler, Pernauer Str. 18.
— Jan, Maurer, Pernauer Str. 22, W. 8.
— Jan, Schndr., Marienstr. 113, W. 57.
— Jan, Zimmerm., Frauenburg. Str. 14
— Ilse, Markthdlrn., Revaler Str. 11.
— Joh., Hsb., Aststr. 48.
— Joh., Restaurat., Marienstr. 4, ☎ 3640.
— Jula, Wwe., Matthäistr. 31, W. 1.
— K., Restaurat., Elisabethstr. 24, W. 24.
— Karl, Dw., Jungfernstr. 19, W. 7.
— Karl, Holzhdlg., Revaler Str. 62.
— Karl, Schlosser, kl. Lagerstr. 65.
— Mart., Schlosser, Suworowstr. 131.
— Nanny, Frl., Säulenstr. 20, W. 9.
— Otto, Fuhrm., Revaler Str. 86, W. 2.
— Otto, Vorarb., Wenden. Str. 23,
— Pet., Töpfer, Revaler Str. 85, W. 17.
— Reinh., Mechan., Ernestinenstr. 19.
Balting, Aug., Schornsteinfeg.-Mstr., Laboratoriumstr. 31.

Gesellschaft der
Baltischen Cellulosefabrik
in Schlock bei Riga.
Verkauf: Marstallstrasse Nr. 24.
Telephon Nr. 1095.
Direktion: Marstallstr. 24.
Telephon Nr. 3795.
Fabrik in Schlock: Tel. 3495

Baltische Leisten-Fabrik und Holzindustrie
W. TIETJENS,
2. Weidendamm 21 B.
Telefon 2041 — Postfach 773.
Spezialität:
Schriftkasten u. Pulte.

„Baltische Monatsschrift", Redakteur: Dr. Friedr. Bienemann, Kalnezeemsche Str. 18.
„Baltische Post", Redaktion u. Expedition E. Plates Buchdruckerei, b. d. Petri-Kirche.
„Neue Baltische Waidmannsblätter", Expedition Domplatz 5.
„Baltischer Jagdverein", Geschäftsstelle: Jakobsstr. 3, W. 3, ☎ 725.
Balt. Samenbau-Verband, Kalkstr. 7, W. 3, ☎ 3021, Niederlage: Sandstr. 19.
Balt. Vereinigung d. Hdlgs-Kommis, Romanowstr. 29, ☎ 5032.
Erste Baltische Weinproduz.-Gesellsch. Büro u. Niederl. Newastr. 12.

Baltische Elektrotechn. Werke.
Inhaber:
Elektro-Ingenieur Alex. von Günther,
Ritterstrasse 19, Telefon 2305.

Gesellschaft der Baltischen Cellulose-Fabrik in Schlock bei Riga, 1. G., Direktore: G. Kerkovius, Th. Eberh. Pychlau, Henry Alfr. Armitstead, Kandidaten: Bernh. v. Schubert, Dr. R. v. Buengner, Marstallst. 24. Niederlage ☎ 1095.
Direktion ☎ 3795.
Fabrik-Kontor in Schlock ☎ 3495.

Akt.-Ges. der Baltischen Papier- und Pappenfabr., 2. G., Hdl. mit Erzeugn. der Fabrik in Staizel. Direktore: J. v. Pander, A. v. Schwech, J. Urban, Kandid.: Baron K. Oelsen, Baron A. Wolff, Schwimmstr. 17, ☎ 869.

Baltische Leinen - Manufaktur - Kompanie, 1. G., Akt.-Ges., Direktorium: Jakob Erhardt, Th. Burmeister, Felix Baron Lieven, Dir.-Kandidaten: C. G. v. Sengbusch, Dispon. Dir.: Th. Burmeister. Fabrik: Kengeragge, Kischinewsche Str. 6, ☎ 503. Niederlage: Herrenstr. 22, ☎ 9.
„Baltische Frauenzeitschrift", Redaktion, Georgenstr. 9, ☎ 3960.
Baltische Ges. für Bücherverbreit. und Buchverl., Küterstr. 4, ☎ 2287.
Balt. Ges. d. Buchdruckerei-Besitzer, Schloßstr. 13.
Baltische Konstitutionelle Partei, Geschäftsstelle Anglikan. Str. 5, ☎ 2650.

Baltkahj, A., Lehrerin, Suworowstr. 40.
— Andr., Buchhdl., Suworowstr. 40.
— Pet. Petr.', Mälzer, Hospitalstr. 5.
Baltkauls, A. J., Kanzleibmt., Schreyenbusch, Martinshof.
Baltmann, Christ. Ans', Schriftf., Bahnbmt., Salwen. Str. 4.
— Doroth., Wwe., Artilleriestr. 3.
Balton, Lis. Wilh.', Frl., Mühlenstr. 53b.
Baltpurin, Olga, Wwe., Sprenkstr. 4.
Baltputnis, Ansch., Hdlr., Dorpater Str. 23, W. 2.
Baltreska, Pet., Konditor, Schlocksche Str. 12b.
Baltrewitz, Joh. Christ.', Bankbote, Matthäistr. 50, W. 5.
Baltruk, Karl, Fuhrm., Mühlgraben. Str. 9, W. 29.
Baltrukowitsch, Oss., Dw., Artilleriestr. 44
Baltrun, Iw., Heizer, Wilnasche Str. 12.
— Iw., Schaffner, Palissadenstr. 13.
Baltrunas, Ant. St.', Masch., Hirtenstr. 1, W. 28.
Baltrusch, Alex., Maschinenbauer, Kaisergartenstr. 6a, W. 27.
— Wilh., Setzer, Kaisergartenst. 6a.
Baltruschewitsch, Sach., Wächter, Palissadenstr. 13, W. 23.
Baltsaar, Georg, Zimmerm., Wenden. Str. 23.
Baltsakis, Mik., Fuhrm., Dampfstr. 72.
— Jan, Maurer, Alexanderstr. 99, W. 6.
Baltschunas, A., Postbmt., Sadownikowstr. 18, W. 41.

Karl Grünberg, Matthäistr. № 54, im eigenen Hause. Telephon № 2402. **Die besten Gummireifen der Welt.**

Nur importierte Weine in grösster Auswahl.

— Adam, Fleischer, Amalienstr. 11, W. 4.
— Ant., Auff., Gertrudstr. 33, W. 4.
— Ant., Schlachth.-Bmt., Spargelstr. 5.
— Jos., Maurer, Bauskesche Str. 31.
— Jos., Maurer, Gertrudstr. 109.
— Jos. Jur', Bmt., Romanowstr. 16.
— Kas., Bahnwächt., Windstr. 1/3.
— Olga, Renin., Kalnezeem. Str. 20.
— Oss., Fleischer, Invalidenstr. 4.
— Oss., Schlosser, Fuhrmannsstr. 30.
— Paw., Fuhrm., Wendensche Str. 19.
— Step., Fuhrm., Matthäistr. 107, W. 1a
— Vikt., Wwe., Konradstr. 12, W. 8.
Baltuschis, Long, Schlosser, kl. Altonaer Str. 19.
Baltuschka, Kas., Diener, Alexanderstr. 109
Baluwilk, Ed., Schlosser, Rumpenhöfsche Str. 25, W. 7.
Balzer, sieh auch Balzer.
— Diedr., Holzhdlg., Alexanderstr. 140, ☎ 2298, wohnt Alexanderstr. 144, ☎ 2345.
— Elis., Hsbn., Aschwangensche Str. 26.
— Emil, 1. Buchhltr.-Geh. d. Livl. adl. Güter-Kreditsoc., Spr. 5½—6½, Pauluccistr. 8, W. 7.
— Heinr., Hausbes., Torfstr. 5, Q. 1.
— Joh., Masch., Andreasholm.
— Jan, Böttcher, Ritterstr. 111, W. 20.
— Joh., Hsbn., Schlocksche Str. 47.
— K. Benno, Bureaubmt., Schlock. Str. 18
— Karl, Maler, Hagensberger Str. 4.
— Kath., Wwe., Alexanderstr. 145a.
— Kath., Wwe., Matthäistr. 19, W. 4.
— Mart., Maurer, Aschwang. Str. 26.
— Mart., Maurer, Theringer Str. 43.
Balula, Marie, Frl., Marienstr. 29.
Balunas, Ant., Fuhrm., Segelstr. 23.
Balut, A., Schuhm., Peterholmstr. 19.
Balwatsch, Wass., Feilenh., Artilleriestr. 11.
Balwitsch, Fel., Bahnbmt., Adlerstr. 10.
Balzer. Sieh auch Baltzer.
— Andr., Lampenw., Fischerstr. 9, W. 11.
— Ed., Eisendreher, Trinitatisstr. 2/4.
— Emilie, Schndrn., Marienstr. 132.
— F., Fleischer, Alexanderstr. 153.
— Jan, Maurer, Helenenstr. 18, W. 28.
— Joh., Hdlr., Marienstr. 132, W. 10.
— Jul., Wwe., Teichstr. 11.
— Karol., Wwe., Artilleriestr. 37.
— Nik., Maler, Lagerstr. 8.
— Reinh., Schlosser, Artilleriestr. 37.
Balzerbuhl, F., Vorarb., Friedensstr. 35.
— Mart., Färber, Friedensstr. 35, W. 23.
Balzon, Andr., Dw., Zimmerm., Sprenkstr. 65, W. 23.
Balzos, L., Wwe., Gertrudstr. 84.
Balzewitsch, B. Foma', Schaffn., Suworowstr. 92, W. 16.
— Jw., Bahnbmt., Marienstr. 28, W. 15.
— Vikt., Frau, Alexanderstr. 174, W. 22.
Bambam, Paul, Bmt. d. Oek.-Amts, Goldinger Str. 4a.
Bambe, Karl Dav.', Maurerpol., Helenenstr. 7, W. 1.
— Dav., Maurer, Helenenstr. 7, W. 10.
— Rud., Platzmstr., Säulenstr. 74, W. 17.
Bamber, Jak., Maurer, Zeltstr. 2.
— Joh., Exped., Ritterstr. 57.
— Joh., Hdlr., Schiffsstr. 13.
Bamberger, Aug., Theatermus., Suworowstr. 10, W. 7.
— Elsa, Wwe., Ingeniörstr. 1, W. 2.
— Wilh., geb. Herrmannsohn, Bmtn., Suworowstr. 10, W. 7.
Bambis, Karl, Dw., Eliasstr. 5, W. 10.
— Karl, Dw., Säulenstr. 9, W. 32.

— Pet., Hausverw., Talstr. 5.
— Rob., Töpfer, Matthäistr. 97, W. 14.
Bambul, E., Schndrn., Margaretenstr. 3.
— Emilie, Schndrn., Altonaer Str. 32a.
— Wilh., Dw., Dorpater Str. 4, W. 11.
Bambus, Adam, Hsb., Unionstr. 31.
Bamsch, Anna, Wwe., Matthäistr. 43.
Bammas, Pet., Dw., Kathol. St. 21.
S. G. Bamuner, 2. G., Herrengarder., Inh.: Schmul Schliom Bamuner, Alexanderstr. 14, ☎ 2199.
Bamuner, Schmul, Inh. d. Firma S. G. Bamuner, Marienstr. 36, W. 2.
Bandarowski, Grig., Bahnbmt., Valentinstr. 1.
Bandau, Jan, Fleischhdlg., Petersburg. Ch. 38.
Bandel, And., Zimm., Mosk. Str. 131.

Möbel-Fabrik
L. Bandelier
Dorpat-Livland,
Kontor und Musterlager
Riga,
Gildstubenstrasse № 4.
Telefon 4883.

L. Bandelier, 2. G., Möbel, Inh.: Ludw. Ludw.' Bandelier in Dorpat, Gildstubenstr. 4, ☎ 4883.
Bandelow, L., Buchbind., Thronf.-Boul. 1.
Bandeneek, Jak., Maurer, Altonaerstr. 24.
— Jan, Schmied, Dünam. Str. 41.
— Lisa, Frau, Priv., Grenzstr. 4.
Bandenius, Heinr., Schuhm., Romanowstr. 47, W. 22.
Bander, Ant., Oberkutscher, Basteiboul. 8.
— Jan, Dw., Königsstr. 4, W. 10.
— Jur, Schmied, Rumpenhöf. Str. 19.
— Karl, Hg., Grabenstr. 13.
Banderski, K., Kol.-Hdl., Bersohn. Str. 6.
Bandrewitsch, A., Rezensent u. Redakt., Teichstr. 16.
Bands-Wandser, Fritz, Goldschm., Ritterstr. 12, W. 10.
Bandsche, Wilh., Wäsch., Kasernenstr. 7.
Bandschus, Joh., Maler, Charlottenstr. 40, W. 7.
Bandse, Friedr., Fleischer, Fruchtstr. 5.
Bandso, Wilh., Brauer, Hapsaler Str. 5.
Banewitsch, Pet., Hutm., Abaushof. Str. 1.
Banewitz, Jgn., Bahnbmt., Säulenstr. 29.
— Mich., Schmied, Bachstr. 14.
— Oss., Schlosser, Petersb. Ch. 4, W. 33.
Banewsky, Jul., Privat., Romanowstr. 115a
Bange, Ed., Fotogr., kl. Newastr. 8.
— Elisab., Wwe., Charlottenstr. 32.
— Ernst, Masch., Mit. Ch. 44, Q. 2.
— Mart., Kupferschm., Charlottenstr. 32 ☎ 4582.
— Sofie, Wwe., Romanowstr. 14.
— Theod., Fabrikbmt., Gildstubenstr. 2.
Banin, N. D., Stabskapt., Militär-Jng., Zitadelle 11.
Banis, Franz, Kurzw.-Hdl., Alexanderstr. 98.
— Mart., Dw., Moskauer Str. 249.
— Nik., Bahnbmt., kl. Palissadenstr. 5.
— Vikt., Kutscher, Romanowstr. 125.
Banisch, Henr., Wwe., Suworowstr. 21.
— Karl, Samsonstr. 55.
Banit, Jan, Schlosser, Artilleriestr. 57.
— Karl, Diener, Artilleriestr. 57, W. 2.
H. Bank, 2. G., Gold- u. Silberw., Inh.: Herm. Bank, Amts-Goldschmiedemstr., Malerstr. 12, ☎ 1649.

Bank, Ella, Wwe., Ritterstr. 79, W. 5.
— Herm., Inh. d. Firma H. Bank, Malerstr. 12.
— Leib, Hdlr., Smolensker Str. 7.
— Leiba, Gemüsehdl., Mosk. Str. 14.
— Max, Hdlr., Jakobstädt. Str. 17.
— Schep., Bäcker, Mühlenstr. 165, W. 5.
Bankau, Ernst, Schmied, Pionierstr. 9.
— Joh., Schlosser, Hospitalstr. 43/45.
Bankewitz, Andr., Hsb., Fleischhdlr., Rumpenhofsche Str. 17, W. 1.
— Jan, Hsverw., Kemmern. Str. 5.
— Minna, Frl., Rumpenhöf. Str. 17.
— Nik., Kassirer, Elisabethstr. 16, W. 18.
— Nik., Mehlhdl., Peterholmstr. 5.
Bankin, Herm. Joh.', Arzt, Alt-Mühlgraben, Magnush. Weg 5, ☎ 598.
— Alex., Parkstr. 2, ☎ 4636.
Bankow, Jw., Hg., Matthäistr. 43, W. 12.
— Pet., Kutscher, Dorpater Str. 85.
— Sid., Hdlr., Jaroslaw. Str. 59.
Bankowitsch, J., Hg., Mosk. Str. 197.
Bankowitz, M., Hdlrn., Alexanderstr. 34.
— Heinr., Schlosser, Gertrudstr. 110.
— Mart., Maurer, Dampfstr. 49, W. 3.
— Olga, Wwe., Marienstr. 113.
— Pet., Schuhm., Moskauer Str. 197.
— Wilh. Heinr.', Kontorbmt., Nikolaistr. 58.
Bankowski, Bron., Zimmerm., kl. Altonaer Str. 15, W. 6.
— F., Maler, Muckenholmsche Str. 15.
— Franz, Schlosser, Petersb. Ch. 4.
— Joh., Schlosser, Hilfsstr. 13, W. 31.
— Karl, Bäcker, Wendensche Str. 27.
— Stan., Schlosser, Säulenstr. 7, W. 13.
Bankwitz, Cuno, Concertmstr., Violinlehrer, Nikolaistr. 17, W. 17.
— Erich, Korresp., Nikolaistr. 17, W. 17.
Banlegarski, Jw., Zimmerm., Ziegelstr. 5.
Banly, Kat., geb. Lindwurm, Wwe., Elisabethstr. 75, W. 15.
Banschun, Marie, Pens., Marienstr. 13.
Banse, Nanny, Wwe., Pauluccistr. 19.
Bansinski, Jos., Konditor, Mühlenstr. 31.
Bantel, Minna, Wwe., Matthäistr. 74.
Bantow, K., Privatier, Drosselstr. 25.
Banuschka, Oss., Töpfer, Revaler Str. 40.
Barabanschik, Spritz, Schndr., Gertrudstr. 19, W. 16.
Baradatow, Elis., Wwe., Glockenstr. 5.
Barakowski, Ant., Dw., Nikolaistr. 26.
Baran, Flor., Dw., Friedensst. 23/25.
— Jan, Kutscher, Marienstr. 121, W. 19.
Baranka, Dorothea, Wwe., Sprenkstr. 11.
Baranke, Alex., Laborant, Martinshöf. Str. 2a.
Barankewitz, J., Schuhm., Suworowstr. 14 W 34.
Baranow, Agraf., Tischler, Kalugasche Str. 15.
— Andr., Schlosser, Schreyenbusch 8, 4.
— Emilie, Wwe., Mühlenstr. 74, W. 24.
— Fedor, Hausbes., Vogelstr. 19.
— Mich., Chem., Moskauer Str. 259.
— Wass., Böttcher, Seestr. 1.
— Wass., Maurer, Augustenstr. 6, W. 9.
— Wass., Schleifer, Mosk. St. 259 W 6.
— Wass. Jes.', Artellschtsch., Gertrudstr. 3, W. 4.
Baranowitsch, Olympia, Vorsteh. d. Kath. Kinderasyls, Katholische Str. 23.
Baranowsky. Sieh auch Boronowsky.
— Anet., Hdlrn., Dünamünd. Str. 16.
— Ant., Bahnbmt., Kalnezeem. Str. 107.
— Dan., Bahnbmt., kl. Palissadenstr. 2a.
— Joh., Tschlr., Säulenstr. 102, W. 6.
— Jw., Schmied, Säulenstr. 112, W. 32.

Karl Grünberg, Matthäistr. № 54, im eigenen Hause. Telephon № 2402. **Die besten Gummireifen der Welt.**

Ch. Jürgensohn, Weingrosshandlung, Wallstr. Nr. 20. Telephon Nr. 106.

— Kas., Schlosser, Ebelshöf. Str. 4a.
— M., Fuhrm., Wolmarsche Str. 22.
— Melanie, Wwe., Dorpater Str. 65.
— Mich., Pförtner, Ritterstr. 3.
— Ossi., Schaffner, Dünaburger Str. 36.
— Pet., Tschlr., kl. Altonaer Str. 15.
— S., Privatschule, Marienstr. 12.
— Soph., Wwe., Elisabethstr. 77, W. 16.
Barantschik, Kain, Hg., Mosk. Str. 52.
Barantschikow, Jng., Hdlr., Amalienstr. 7.
Barantschuk, Karp., Bmt., Artilleriestr. 67
Barawik, Kas., Tischler, Jarosl. Str. 69.
— Anna, Wwe., Krusenhöf. Str. 8a.
— Mich., Masch., Palissadenstr. 10.
Barazewitsch, Alex., Heizer, Schaulensche Str. 1, W. 6.
Barbach, Ed., Schuhm., Behnensche Str. 6.
Barback, Anna, Hausbes., Bürgerstr. 9.
— Arn., Hg., Schlocksche Str. 1.
— Ed., Koch, Bürgerstr. 9.
— Joh., Hsb., Töpfermstr., Kemmernsche Str. 10.
— M., Hg., kl. Schloßstr. 4, W. 3.
— Mar., Nervenheilanst., Kemmernsche Str. 10.
— Marz, Töpfer, Winkelst. 1.
Barbar, Joh., Tschlr., Petersb. Ch. 133.
— Mart. Dav., Tschlr., Friedensstr. 35.
Barbel, Mart., Schlosser, Wolm. Str. 13.
Barber, Ed., Schndr., Kirchenstr. 36.
— Jan, Schndr., Pokrowstr. 18.
— Mart., Hsb., Alschwanger Str. 6.
Barbs, C. A., Putzgesch., Alexanderstr. 8.
— Amal., Putzgesch., Alexanderstr. 81.
Barbul, Pet., Hsb., Baltische Str.
v. Barclay de Tolly, Alex., 2. Kassirer d. Oek.-Amts, Mühlenstr. 53b.
— Anast., Frl., Domplatz 9, W. 4.
— Anna, Bürg.r..str.-Wwe., Kirchenstr. 4a ☎ 492.
— Hugo, Börsenmakler, Theaterboul. 4, W. 8, ☎ 2651.
— Math., Frl., Kirchenstr. 4a, W. 3.
— P., Nikolaistr. 17, W. 8.
— Paul, Kirchenstr. 4a, W. 3.
Barda, Ernst, Kol.-Hdl., Pokrowstr. 3a.
Barder, Jan, Schmied, Ritterstr. 111.
Bardewitz, K., Maurer, Färberst. 14.
Bardin, Jan, Bierhdl., Kalnez. St. 99a.
Barding, Joh., Schndr., Albertstr. 9.
— Karl, Kleinhdlr., Matthäistr. 68.
— Karl, Töpfer, Wolmarsche Str. 26.
Bardsewitz, Stan., Walzer, Asylstr. 18.
Barduschin, Berka, Hdlr., Smolenskerst. 6.
Bardwiks, H., Maurer, Revaler Str. 53.
Baren, Andr., Bäcker, Alexanderstr. 151.
— Emil., Hdlrn., Parkstr. 3, W. 14.
— Karl, Hdlr., Schwimmstr. 10/12.
— Mart., Drahtz., Hamannstr. 7, W. 14.
Barenski, Joh., Tschlr., Ritterstr. 93.
Bareschko, M., Goldschm., Bergstr. 14.
Bargais, Melanie, Lehrerin, Hermannstr. 19.
— P., Wwe., Elisabethstr. 27, W. 7.
Bargin, Abr., Mützenm., Mosk. Str. 42.
— Abr., Hdlr., Moskauer St. 11.
F. Bargisen, L. G., Konservenfabrik, Inh.: Adolf Mortensen, Sprenkstr. 26, ☎ 1683.
Bargs, Jul., Wwe., Konsulstr. 8.
Barin, Andr., Dw., Marstallstr. 12 W. 11.
— Andr., Hdlr., Steinstr. 5.
Barinnikow, Tatj., Frau, Kurische Str. 4

Barinow, Alex. u. Wass., Auff., Moskauer Str. 263.
Barinski, B., Maler, Färberstr. 19, W. 11
— Jak., Schmied, Emmastr. 21.
— Pet., Masch., Bullensche Str. 16.
Baris, Karl, Korkenschndr., Duntenhofsche Str. 15.
— Jan, Schmied, Bullensche Str. 16.
— Mich., Auff., Werrosche Str. 6, W. 12.
Barischnikow, Anna, Frl., Dorpater Str. 56, W. 1.
— Trif., Töpfer, Aahöf. Str. 4.
Barizow, Alex., Sortirer, Talsstr. 18.
Bark, Herm., Rentn., Gertrudstr. 22.
— Ant., Masch.-Mstr., Kalnezeem. Str. 62
Barka, Jos., Schlosser, Bersohnsche Str. 6.
Barkan, Dav., Hdlr., Romanowstr. 153.
— A., Kurzw.-Hdlg., Mosk. Str. 75.
— Alois, Schndr., Oststr. 5.
— F., Putz-Gesch., Mosk. Str. 48.
— Isr., Getreidehdlr., Moskauer Str. 54, W. 8, ☎ 2229.
— Itze, Mützenm., Mosk. Str. 86.
— Eissel, Kfm., Schulenstr. 13, W. 16.
— S. E., Kfm., Kirchenstr. 4a, W. 7. ☎ 4783.
Barkiel, As., Hdlr., Mosk. Str. 75, W. 10.
Barkin, Chaim, Hg., Friedrichholm. Ufer 11.
Barkowski, Alex., Frisörgesch., Dorpater Str. 31.
— Christ., Wwe., Hsbn., Alexanderstr. 156
— Hel., Wwe., Elisabethstr. 101, W. 15.
— Joh., Fleischer, Alexanderstr. 138.
— Jw., Zimm., Ambothensche Str. 18.
— Karl Wilh.', Hg., Alexanderstr. 156.
— Lina, Wwe., Alexanderstr. 145a.
— Mart., Portier, Mühlenstr. 20, W. 17.
— Nik., Werkmstr., Säulenst. 9, W. 29.
— Paw. Dmitr.', Fabrikbmt., Artilleriestr. 10.
Barkunas, Afan., Kesselschm., Grodnosche Str. 10, W. 12.
Barminski, Pet., Lehrer, Gertrudst. 61.
Barmotin, Dan., Schaffn., Gertrudstr. 125.
Barno, Pet., Schmiedewerkst., Seestr. 35.
Barnowski, Jos., Modelltschlr., Schreiberstr. 2.
Barodkin, Nat. u. Jraida, Lehrn., Suworowstr. 73, W. 7.
Baron, Alex., Dreher, Fuhrmannsstr. 44.
— Emil, Kol.-Hdlg., Dorpater Str. 82.
— Fritz, Schlosser, Färberstr. 17, Q. 4.
— Jak., Bmt., Bauskesche Str. 53.
— Jak., Kol.-Hdl., Heinrichsstr. 18.
— Jak., Schuldiener, Antonienstr. 14.
— Jan, Schndr., Revaler Str. 96.
— Joh., Untermstr., Alexanderstr. 49.
— Itz., Hdlr., Mosk. Str. 45, Q. 13.
— Karl, Arzt, Spr. 8—9½ und 4—6. Suworowstr. 25, W. 7.
— Karl, Schlosser, Suworowstr. 115.
— Krisch, Bäcker, Amalienstr. 8.
— Krisch, Schmied, Revaler Str. 64.
— Lisa, Hsbn., Abaushofsche Str. 13.
— Ludw., Mech., Bienenstr. 11, W. 9.
— M., Modew.-Hdl., Sprenkstr. 45.
— Pet., Bierhdl., Dünamünd. Str. 44a.
— Sim., Gefängn.-Auff., Abaush. Str. 13.
Baronbaum, Sam., Schndr.-Werkst., Alexanderstr. 21, wohnt Romanowstr. 36.
Baronin, Th., Schmiedemstr., Peterholm. Str. 19.
— Alb., Hdlr., Kalnezeem. Str. 59.
— Alb., Schlosser, Peterholmstr. 19.
Baroschew, Jul., Feldscher, Waldstr. 9.
Barowski, Ant., Schlosser, Säulenstr. 112.

— Anast., Wwe., Behnensche Str. 6.
— Felix, Schmied, Revaler Str. 28.
— Fritz, Schlosser, Schulzenhof. Str. 16.
— Heinr., Tschlr., kl. Lagerstr. 58.
— J., Hdlr., Palaisstr. 5, W. 4.
— Jw., Priv., Wolgund. Str. 91.
— Kas., Gärtner, Romanowstr. 123.
— M. Schlosser, Wiesenstr. 3, W. 15.
— Oss., Schuhm., Romanowstr. 84, W. 1
— Stan., Masch., Grodnosche Str. 7.
Barris, Mich. Petr.', Vorarb., Duntenhofsche Str. 7.
— Aug., Schlosser, Duntenhof. Str. 5.
Barsch, Georg, Unternehm., Hospitalstr. 35/37, W. 20.
Barschay, M., Makler, Turgenjewstr. 7.
v. Barschewski, Leop. Franz', Buchhltr. d. Reichsb., Marienstr. 10b, W. 13.
— R., Wwe., Marienstr. 10b, W. 18.
Barschewski, Jan Jak.', Werkf., Selliner Str. 3.
— Flor., Schlosser, Katholische Str. 33.
— Jak., Maurer, Ritterstr. 44, W. 13.
— Jul., Expreß, Gerberstr. 1, W. 22.
— W., Klempnerei, Dorpater St. 28.
— Wlad., Priv., Matthäistr. 31, W. 43.
Barsda, Anna, Wäsch., Romanowstr. 58.
— W., Hsb., Moorstr. 7.
Barsdewitsch, B., Klavierer, Newastr. 26.
Barsdingen, Aug., Masch., Katholische str. 8, W. 5.
Barsenkow, Matw., Hdlr., Palissadenstr. 10.
Barskowitsch, Adam, Hdlr., Palissadenstr. 13, W. 20.
Barsow, Jenny, Wwe., Konradstr. 16.
— Jw., Psalmens., Zitadelle 3.
Bartaschus, El., Wwe., Uferstr. 37, W. 3.
— Winz., Fuhrm., Laboratoriumstr. 8.
Bartel, J., Zimmerm., Färberstr. 16.
Bartels. Sieh auch Barthels.
Bartels, Arth., Apotheker, Peterholmsche Str. 10, ☎ 3094.
— Alex., Flaschenkontr., Mühlenstr. 83.
— Anna, Joh.', Fabr.-Bmt., Mühlenstr. 3a, W. 22.
— Anna, Wwe., Hospitalstr. 9, W. 13.
— Ant., Goldschm., Moskauer Str. 92.
— Art., Kellner, Schulenstr. 25.
— Emil, Dir. d. A.-G. R. H. Mantel, Goldinger Str. 4.
— Heinr., Portier, Dampfstr. 104.
— Ludw. Heinr.', Destillat., Moskauer Str. 92, W. 3.
Bartenew, Wlad., Bmt., Gogolstr. 5.
Barth. Sieh auch Bahrt.
— Alex., Zimmerm., Dachsstr. 1.
— Elis., Schuldir.-Wwe., Kirchenstr. 14.
— Heinr., Schmiedestr. 8, W. 5.
— Irmg., Klavierlehr., Kirchenstr. 14.
— Jul., Maler, Rumpenh. Str. 27.
— Osk., Mützenm., Palissadenstr. 12.
Barthelmes, Alex., geb. Buttler, Hausbes., Lagerstr. 46, Q. 1.
Barthels, Bernh., Exped., Talsen. St. 25.
Bartkewitsch, Ant., Schuhm., Dünaburger Str. 45.
Bartkus, A., Fleischer, Sprenkstr. 52.
— Jan, Hsb., kl. Bergstr. 30.
Bartlow, Friedr., Tschlr., Pernauer Str. 23a.
Bartoschewicz, Wladysl. J.', KS, Akzise-Bmt., Dorpater Str. 46, W. 2.
v. Bartoschewitsch, Ant., Marienstr. 13.
Bartoschewitsch, Jan, Kol.-Hdl., Turmstr. 17.
— Konst., Friedensr., Marienstr. 65.

Karl Grünberg, Die besten Gummireifen der Welt.
Matthäistr. № 54, im eigenen Hause. Telephon № 2402

Eigene Filialen: Mühlenstr., Ecke der Suworowstr., Tel. 325. Hagensberg, Waldstr. 4a, Tel. 3950.
Weberstrasse, Ecke der Altstadt, Tel. 1569. Mitauer Chaussee 12, Tel. 3055.

Karl Grünberg, Matthäistr. № 54, im eigenen Hause. Telephon № 2402. Die besten Gummireifen der Welt.

Bartoschewski, A. E., Ger.-Pristaw d. 4. u. 20. Friedensr.-Bez., Spr. 4—6, Mühlenstr. 5, W. 4, ☎ 3702.
Bartsch, Aug., Wwe., Hsb., Andreasstr. 2.
— Friedr., Steller, Abgulden. Str. 11.
— Herm., Bautechn., Andreasstr. 2.
— Jeg., Kutscher, Matthäistr. 40, W. 40.
— Joh., Schndrn., Artilleriestr. 66, W. 13.
— Rob., Amts-Maurermstr., Hsb., Popowstr. 9.
— Rob., Pens., Parkstr. 1, W. 9.
— Wilh., Dr. phil. nat., Chemiker, Andreasstr. 2, W. 8.
Barische, Wilh., Schlosser, Bauskesche Str. 54.
Bartschenok, A., Frl., Romanowstr. 153.
Bartul, Ad., Bahnbmt., Palissadenstr. 25.
— Emilie, Frl., Hsb., Amalienstr. 13.
— K., Schuhm., Jakobstädt. Str. 5.
Bartunski, And., Schuhm., Jarosl. Str. 64.

Th. Bartuschewitz,
Riga, Alexanderstr. 167,
Telephon 690.
Eisengiesserei für schmiedbaren und Maschinen-Guss, Kopirpressen- u. Eisengusswaren-Fabrik.

Th. Bartuschewitz, 2. G., Fabrik für Kopirpressen und Gußwaaren, Eisengießerei für schmiedbaren und Maschinen-Guß, Inh.: Rob. Otto Th. Bartuschewitz, Alexanderstr. 167, ☎ 690.
Bartuschewitz, Alex., Packmstr., Sprenkstr. 44, W. 3.
— Ant., Schmied, Petersb. Ch. 77, W. 3.
— Georg, Hsb., Dünaburger Str. 36.
— Grig., Maurer, kl. Altonaer Str. 13.
— Jos., Hdlr., Katholische Str. 29, W. 1.
— Jw., Materialverw., Polotzker Str. 7.
— Karl, Werkmstr., alte Mit. Str. 38.
— Th., Inh. d. Firma Th. Bartuschewitz, Alexanderstr. 167.
Bartuchis, Karl, Masch., Sägerstr. 4.
Bartusow, Grig., Zimmerm., Moskauer Str. 249.
Baruchsohn, S., Mehlhdl., Alexanderstr. 125
Barum, Jak., Tschlr., Säulenst. 44 W 6.
Baruschenko, Alb., Zugf., Sprenkstr. 34b
Barwig, Wilh., Wwe., Hsbn., Waldstr. 4, W. 5.
Barwikow, Jw., Untern., Krebsstr. 21.
Barwisch, M., Wwe., Moskauer Str. 52.
Basankür, Mich., Gerber, Matthäistr. 52a
Basanow, Jw. Abr.', Bahnbmt., Wolgundsche Str. 19.
Basarewski, Chalil Mustaf.', Generalmaj., Romanowstr. 36, W. 1.
— Step. Dav.', Dr. phil., Ass. am Pol., Felliner Str. 2a, W. 7.
Basch, Sch. A., Hdlr., Münstereistr. 11
Baschanskl, Jw., Strb.-Sch., Matthäistr. 109.
Baschanow, Nik., Bildh., Alexanderstr. 117.
Baschen, Aug., Schndr., Suworowstr. 25.
Baschenow, Jw. Paw.', Jng.-Arch., Bahnbmt., Alexanderstr. 104, W. 5.
Baschis, Kas., Vorarb., Teichstr. 3, W. 1.
— M., Schuhm., Romanowstr. 143.
Baschka, Ant., Krückenm., Schlocksche Str. 64a.
Baschker, J., Expreß, Sprenkstr. 14, W. 2
— Ant., Maler, Artilleriestr. 43, W. 11
— S., Hdlr., Kurmanowstr. 12, W. 8.
Baschkin, Jankel, Schndr., Mosk. Str. 110.

Baschkirow, Alex., Hsbn., Jesuskirchenstr. 12
— Abdul, Hdlr., Sprenkstr. 65, W. 14.
— Georg, Zollauss., Romanowstr. 57.
— Tim., Hg., Alexanderstr. 145a, W. 7.
Baschkis, Jos., Maurer, Ritterstr. 50.
— Anna, Wwe., Gertrudstr. 102.
— J., Bierhdlg., Grabenstr. 4.
— Jan, Hdlr., Suworowstr. 32, W. 4.
— Vic., Vorarb., Alexisstr. 8, W. 17.
— Wik., Bäcker, Krusenhofsche Str. 23.
Baschmakow, Kas., Hdlr., Jaroslaw. Str. 32.
Baschun, Alex., Goldschm., Talsen. Str. 2b.
Basdeki, Nik. u. Sohn, Konfektfabr., Moskauer Str. 24, W. 3.
Base, Alex., Schlosser, Grenzstr. 22.
— Kasp., Hsb., Grenzstr. 22.
Basewitsch, Off., Hsb., Rumpenh. Str. 4.
Basinsky, Beile, Wwe., Palissadenstr. 35.
Baskakin, Alex., Artellschtsch., Moskauer Str. 30, W. 8.
Baskakow, Jraida, Hsb., Duntenh. Str. 22
— Mich., Zollbmt., Duntenh. Str. 22.
Baskewitsch, T., Dw., Schulenstr. 20.
Baskin, Basch, Zahnärztin, Suworowstr. 25.
— Jak., Kleiderhdlg., Mosk. Str. 110.
— R., Kleiderhdl., Mosk. Str. 95, W. 2
— R., Schndr., Mosk. Str. 104, W. 3.
Baskow, Prask, Hdlrn., Sadownikowstr. 41.
Basmuk, Alex., Klempner, Dünaburgerstr. 72.
Bason, M., Telegr.-Bmt., Gertrudstr. 43.
Baß, M., Uhrm., Schwimmstr. 20, W. 2.
— A., Schreibm.-Hdl., Herrenstr. 24.
Basse, Rich. W.', Kfm., Schulenstr. 11.
— Ed., Jng., Schulenstr. 32, W. 5.
v. Bassi, A., Frl., Kalnezeemsche Str. 43.
— Magd., Frl., Kalnezeem. Str. 43.
Bassin, Dav., Schuhm., Romanowstr. 139
Bassner, Berta, Frl., Grobinsche Str. 1.
— Nochim, Mützenm., Mosk. Str. 20.
Bassy, Ant., Instr.-M., Wenden. Str. 5.
Basteneek, Anna, Schndrn., Essenh. Str. 26
Bastian, Wilh., Dreher, Marienstr. 124.
Bastin, Jos. J., SR, Oberlehrer, Kaisergartenstr. 1, W. 7.
Bataschkoff, Ark. Andr.', Reisender, Lermontowstr. 3.
Batenin, Fewd., Hsb., Moskauer Str. 118.
Batkin, Mart., Besucher, Muckenh. Str. 21.
— Elias, Musiker, Sprenkstr. 30, W. 18.
Bato, Th., Rentn., Romanowstr. 36.
Batrume, J., Fuhrm., Sternstr. 20, W. 11
Batsch, Jak., Bauunternehm., Bauskesche Str. 2.
Batschew, Mich. Petr.', Bankbmt., Säulenstr. 70.
Batschewsky, Bron. Theoph.', Pristawsgeh., Elisabethstr. 22.
Batschkin, Ged., Hausbes., Trinitatisstr. 24.
— Ad., Mech. Werkst., Trinitatisstr. 24.
— Joh., Segelm., Trinitatisstr. 24.
Batschmanow, M., Wächter, Nikolaistr., Reichsbankgebäude, W. 23.
Battar, Anna, Hsbn., Fuhrmannsstr. 19.
Battar, Krist., Former, Revaler Str. 40.
Batura, Ant., Schndr., Smolenskerstr. 1.
— Mich., Fuhrm.-W., Charlottenst. 17.
Baturin, Wass., Nikit.', Artellschtsch., Revaler Str. 28, W. 53.
Baturo, Ludw., Schndr., Turgenjewstr. 1.
Batwinkin, Schlom, Uhrm., Alte Mitauer Str. 54/56.
— Mowscha, Uhrm., Asylstr. 33.
— Slom, Uhrm., Alte Mitauer Str. 29.

Batzel, Elise, Rentn., Alexanderstr. 26.
— Kasp., Hdlr., Friedrichstr. 7, W. 5.
Batzkel, Jos., Vorarb., Alexisst. 10.
Batzkewitz, J., Portier, Lärmstr. 17, W. 7.
— Off., Dw., Gertrudstr. 10, W. 25.
Bauamt, Stadt-Jng.-Bureau, Königsstr. 5, ☎ 346, sieh Register Seite 2.
— Stadt-Jng.-Zeichenkammer, Jakobsstr. 16, Tel. 1065.
Bauaufsichtsamt, Königsstr. 5, ☎ 1612.
Bauberger, Else, Schausp., Jngeniörstr. 1
v. Bauck-Hage, Auguste, Wwe., Dorpater Str. 47, W. 2.
Bauda, Karl, Messerschm., Moorstr. 41b
Baudau, Karl, Fleischhdlg., Petersb. Ch. 44, W. 2.
Baude, J., Maler, Suworowstr. 58.
— J., Musiker, Elisabethstr. 24, W. 16.
— Jak., Arrend., Kischinewsche Str. 13.
— Jan, Feilenh., Grenzstr. 16.
— Karl, Ankern., Shitomirsche Str. 1.
— Karl, Hausbes., Shitomirsche Str. 1.
— Mart., Schweizer, Säulenstr. 19.
— Mich., Schlosser, Sprenkstr. 34c.
Baudel, Joh., Hsb., Unionstr. 37.
Bauder, Jan, Tischler, Petersb. Ch. 44.
— Emmy, Kanzlist., Marstallstr. 16.
— Franz Karl', Schmiedestr. 58, W. 3a.
— Jur, Maurer, Pinkenhofsche Str. 1.
— Karl, Bankbmt., Schmiedestr. 58.
— Max Karl', Bankbmt., Schmiedestr. 58
Bauderski, K., Kol.-Hdlg., Bersohnsche Str. 6, W. 55.
Baudin, M., Schuhm., Hdlg., Moskauer Str. 41.
Baudis, Karl, Tschlr., Rjasansche Str. 8.
v. Bauer, Paul Wassil.', KR, Bmt. im Forstressort, Spr. Mont., Mittw. u. Donnerst. 1½—2½, Andreasstr. 3.
— Lehrerin, Andreasstr. 3, W. 12.

N. Bauer,
Sassenhof, Goldinger Strasse 49.
Schweizer Stickereifabrik
Niederlage von brodirten An- und Einsätzen, Kleidern etc.
Gildstubenstrasse 4.

N. Bauer, 2. G., Fabrikat. v. Stickereien, Inh.: Louise Helene Bauer, geb. Bolton, Gildstubenstr. 4.
Bauer, Ad. Wilh.', Werkmstr., Säulenstr. 74.
— Anna, Wwe., Matthäistr. 18, W. 38.
— Dav., Masch., Fischerstr. 9/11.
— Ed., Schlosser, Ebelshöf. Str. 5.
— Edg., Kfm., Goldingerstr. 49.
— K., Tapez., Pauluccistr. 7, W. 17.
— Konst. Feod.', Akzisebmt., Schulenstr. 27a.
— Luise, geb. Bolton, Inh. d. Firma N. Bauer, Goldinger Str. 49.
— Mag., Fleischer, Bürgerstr. 7.
— Mich. Wlad.', Reichskontr.-Bmt., Newastr. 7.
— Pet., Bmt., Thronfolgerboul. 6, W. 11
— Pet., Dw., Pferdestr. 27.
— Pet., Kapt., Alexanderstr. 96, W. 3.
— Rich., zweiter Concertmstr. am Stadttheater, Mühlenstr. 70, W. 16.

Wein- u. Austern-Stuben Basteiboulevard Nr. 2, Telephon Nr. 80. **Otto Schwarz.** Wein-, Delikatessen- u. Cigarren-Lager Basteiboulevard, Ecke der Kalkstrasse.

— Therese, Chorist., Sandstr. 16, W. 7.
— Viktor, Fabrikant, Goldinger Str. 49.
Bauer-Agrarbank, Rigaer Abteilung, Albertstr. 13, ☎ 1731.
Bauer-Kommissär, Kanzlei d. 1. Rig. Bez., Felliner Str. 2, sieh Register Seite 2.
Bauga, Fritz, Schlosser, Ritterstr. 44.
— Lieba, Wwe., Milchstr. 7, W. 14.
Baugis, Jan, Hsb., Nußstr. 20.
Baujis, Herm., Kesselschm., Lermontowstr. 4
Bauler, Elis., Wwe., Hsbn., Säulenstr. 27, W. 1.
J. Baum & Co., 2. G., Agentur, Kommanditges., Israel Baum, einz. off. Gesellsch., Marstallstr. 26, ☎ 455.
Baum, Anna, Wäsch., Charlottenstr. 38.
— Abram, Schuhm., Revaler Str. 23.
— Dav., Holzhdlr., Schwimmstr. 10/12.
— Fritz, Fuhrm., Suworowstr. 104.
— J., Kfm., Schmiedestr. 43, W. 4.
— Jak., Geschirrhdlg., Herrenstr. 27.
— Joh., Diener, Mitauer Ch. 33.
— Isr., einz. off. Gesellsch. d. Firma J. Baum u. Co., Marstallstr. 26, W. 4, ☎ 455.
— Karl, Apotheke u. Wohn. Sprenkstr. 62, ☎ 1735.
— Karl, Maurer, Pernauer Str. 24.
— Rob. Friedr.', vereid. Rechtsanwalt, dim. Ratsherr, Stadtverordn., Direkt. d. Rig. Hypot.-Ver. Büro: kl. Münzstr. 12, ☎ 2181, Spr. 9½—11.
Berta Baumann, 2. G., Buchdruckerei, Suworowstr. 14, ☎ 1861.
D. Baumann, 2. G., Trakteur, Inh.: Dorothea Baumann, Romanowstr. 92.
Joh. Gottfr. Baumann, 2. G., ohne Handelsbranche, Suworowstr. 51b.
Baumann, A., Amtsbote, Schwalbenstr. 1
— A., Lagerverw., Dünamünd. Str. 55.
— A., Wäschefabr., kl. Petrikirchenstr. 3.
— Alfr., Hg., Elisabethstr. 89, W. 12.
— Andr., Fuhrm., Bullensche Str. 7a.
— Andr., Hsb., Soldatenstr. 13.
— Andr., Priv., Marktstr. 5.
— Andr., Schndr., Alexanderstr. 135.
— Andr., Tschlr., Seestr. 5.
— Andr., Vorarb., Schreyenbusch 5, 20.
— Andr., Wagenb., Polotzker Str. 9.
— Anna, Wwe., Alexisstr. 8, W. 5.
— Anna, Wwe., Schwimmstr. 21, W. 6.
— Ans, Fischer, Ballastdamm 7.
— Ant., Tschlr., Sternstr. 30, W. 14.
— Arn., Mech., Mühlenstr. 37, W. 28.
— Arth., Maurer, Marienstr. 121.
— Arth. Karl.', Hg., Dünamünd. Str. 47
— Aug., Wwe., Säulenstr. 92.
— Berta, Frau, Buchdr.-Bes., Puschkinboul. 10.
— Chr., Dw., Gertrudstr. 77, W. 6.
— Chr., Hsb., Kalnezeemsche St. 33.
— Christ., Expreß, Zabelnsche Str. 5.
— Christ., Hsb., Zimm., Wolgund. Str. 63
— Dav., Dw., Moskauer Str. 89.
— Dav., Hsb., Thüringensche Str. 4.
— Dav., Maurer, Artilleriestr. 63,
— Dav., Mützenm., Margaretenstr. 3.
— Dor., Hsb., Inh. d. Firma D. Baumann, Romanowstr. 92, W. 4.
— E., Schlosserei, Mühlenstr. 109, W. 10.
— E. J., Schuhm., Matthäistr. 46, W. 9.
— Ed., Feilenh., Ernestinenstr. 47.
— Ed., Schiffskapt., Ballastdamm 64a.
— Edde, Wwe., Ebelshöfsche St. 9a.
— Emil., Schndrn., Annenhöf. Str. 7.
— Emilie, Hdlrn., Wendensche Str. 7.
— Emma, Frl. Elisabethstr. 75, W. 6
— Ernst, Dw., Dünamünd. Str. 13.
— Ernst, Diener, Schwimmstr. 19.
— Ernst, Schlosser, Mühlenstr. 109.
— Ernst, Schndr., Färberstr. 4, W. 20.
— Ernst Alex.', Schiffskapt., Sprenkstr. 5.
— Ferd., Schlosser, Fuhrmannsstr. 23.
— Fr., Hg., Dünamünd. Str. 47.
— Fr., Schriftsteller, Lagerstr. 57.
— Friedr., Hg., Färberstr. 6a.
— Friedr., Zimmerm., Teichstr. 17.
— Fritz, Schndr., Gertrudstr. 70, W. 30.
— Georg, Bierverl., Mühlenstr. 25.
— Georg, Techn., Revaler Str. 57.
— Grete, Wwe., Marienstr. 66.
— H. P.', Bautechn., Suworowstr. 116, ☎ 2677.
— Hans, Zimmerm., Matthäistr. 111.
— H., Hausbes., Pferdestr. 2.
— Henr., Hdlrn., Jakobstädt. Str. 24.
— Herm., Mech., Dorpater Str. 33.
— J., Kellner, Klosterstr. 19, W. 8.
— J., Schlosser, Dorotheenst. 3W4.
— Jak., Vorarb., Schreyenbusch 5, 20.
— Jak., Kapt., Hasenholm. Ufer 19a.
— Jak. J.', Romanowstr. 62/64.
— Jak. Joh.', Buchhltr., Gogolstr. 21.
— Jan, Bahnbmt., Davidstr. 1.
— Jan, Portier, Gertrudstr. 44, W. 11.
— Jan, Schlosser, Dachsstr. 3.
— Jan, Schuhm., Kalnez. Str. 27.
— Jan, Zimm., Treydensche Str. 5.
— Jan Ans', Kutscher, Bausk. Str. 14.
— Joh., Architekt.-Wwe., Alexanderstr. 91, W. 13.
— Joh., Bmt., Nikolaistr. 85, W. 5.
— Joh., Buchhltr., Reeperstr. 1, W. 1.
— Joh., Bäcker, Petersb. Ch. 129.
— Joh., Exped., Mühlenstr. 17.
— Joh., Hdlr., Zabelnsche Str. 5.
— Joh., Kellner, Soldatenstr. 13.
— Joh., Kol.-Hdlg., Bauskesche Str. 11.
— Joh., Photogr., Altonaer Str. 3.
— Joh., Schndr., kl. Lagerstr. 50a.
— Joh., Tischler, Ritterstr. 44, W. 22.
— Joh., Tschlr., Schützenstr. 6.
— Joh., Tschlr., Wolmarsche Str. 47.
— Joh. Joh.', Kassenbote, Kalnez. Str. 86
— Karl, Dir. d. Spar- und Vorschußkasser d. Rig. Handw., Puschkinboulevard 10.
— Karl, Kellner, Waffenstr. 16, W. 2.
— Karl, Masch., Friedrichsholm. Ufer 11
— Karl, Pförtner, Moskauer Str. 235.
— Karl, Schmied, Pokrowstr. 11.
— Karl, Tapez., Marienstr. 105.
— Karl, Tschlr., Ludwigstr. 5.
— Karl G.', KS, Bmt., Karolinenstr. 12
— Kath., Hsb., Reeperstr. 1, W. 2.
— Kath., Wwe., Waldstr. 4a, W. 5.
— Krist., Feilenh., Friedensstr. 5, W. 4.
— Lisa, Wäsch., Romanowstr. 113, W. 5.
— Lisette, Hsbn., Dachsstr. 3.
— Louise, Frl., Handarb.-Lehr., Hospitalstr. 1.
— Luise, Wwe., Suworowstr. 113, W. 2.
— M., Expreß, Schmiedestr. 8, W. 8.
— M., Masseuse, Mühlenstr. 73, W. 3.
— M., Wwe., Dünamünd. Str. 57.
— Marie, Hsbn., Wwe., Nußstr. 2, W. 9.
— Mart., Hsb., Depkinstr. 5.
— Minna, Wwe., Revaler Str. 31, W. 6.
— Nik., Fuhrm., Bullensche Str. 7a.
— Nik. Joh.', Hg., Parkstr. 4, W. 24.
— Olga, Wwe., Hsbn., Marienstr. 76.
— Osk., Geschäftsf., Reeperstr. 1.
— Otto Jak., Packhausstr. 1, W. 13.
— P., Tschlr., Suworowstr. 17.
— Paul, Hebamme, Lagerstr. 57, W. 5.
— Pet., Dw., Pauluccistr. 13, W. 13.
— Pet., Hg., Dorpater Str. 4, W. 1.
— Pet., Hsb., kl. Lagerstr. 30, W. 11.
— Pet., Kol.-Hdl., Kojenholm. Str. 25.
— Pet., Kol.-Hdl., Mosk. Str. 142b. ☎ 4138.
— Pet., Portier, Wallstr. 20, W. 24.
— Pet., Schlosser, Hospitalstr. 35/37.
— Pet., Tschlr., Newastr. 26, Q. 44.
— R. P., Oberstleutn., Schlock. St. 14.
— Rob., Hg., Dorpater Str. 83, W. 1.
— Schlom, Kommiss., Marienstr. 70.
— Theod., Kol.-Hdlg., Suworowstr. 92.
— Theod., Wracker, Klüversholm 6.
— Trine, Wwe., Muckenholmsche Str. 15.
— Vikt. Feod.', Agronom, Alexanderstr. 28, W. 7.
— Wilh., Hg., Karolinenstr. 12/12a.
— Wilh., Schlosser, Matthäistr. 109.
— Wilh. Matth.', Techn., Nikolaistr. 85.
Baumberg, K., Maurer, Matthäistr. 31.
Baumeister, Ad., Musiklehrer, Sprenkstr. 2.
— Joh., Tschlr., Muckenholm. Str. 25.
Baumert, Ludolf, Oberlehr., Reimersstr. 1.
— Asta, Gesanglehr., Reimersstr. 1.
Baumgardt, F., Dr. med., SR, Alexanderstr. 19, W. 5.
— Jan, Brückenbmt., Trinitatisstr. 2.
— Paul Karl', Bautechn., Kaufstr. 4.
Channe Baumgart, 2. G., Apothekerw., 1. Weidendamm 9.
J. Baumgart, 2. G., Manuf.-W., Inh.: Jankel Baumgart, Herrenstr. 33.
Baumgart, Alex., Stauer, Ernestinenstr. 33.
— Ch., Inh. d. Firma Ch. Baumgart, 1. Weidendamm 9, ☎ 3307.
— Elisab., Hausverw., Ernestinenstr. 33.
— F., Kfm., Sünderstr. 20, W. 2.
— Jankel, Inh. d. Firma J. Baumgart, Herrenstr. 25, W. 10.
— Lisa, Wwe., Libauer Str. 5, W. 2.
— Louise, Wwe., Lange Str. 11.
— Moritz, Kfm., Marstallstr. 12, W. 6.
— Nik., Klavierlehr., Theaterboul. 9.
v. Baumgarten, Soph., Frau, Nikolaistr. 6
Baumgarten, Alex., Träger, Matthäistr. 99, W. 15.
— Klara geb. Weller, Gertrudstr. 42, Q. 5.
— Ther., Wwe., Romanowstr. 58, W. 16
— Wilh., Agent, Romanowstr. 58.
Baumhammer, A., Masch., Kurmanowstr. 20
Baumsohn, Anna, Schndrn., Essenh. Str. 5

Baumwollen-Manufaktur,
Rigaer, in Strasdenhof,
Aktien-Gesellschaft.
(Sieh „Strasdenhof“).

Baune, Jak., Maler, Ritterstr. 93, W. 9.
Baunis, J., Amts-Malermstr., Werkst.: Bischofsstr. 3, W. 13, Wohnung: Gertrudstr. 3, W. 7, ☎ 4538.
Baur, Friedr., Maler, Säulenstr. 27.
Baure, Ed., Schlosser, Alexanderstr. 192.
Baurose, Alfr., Schuhm., Lagerst. 6.

Bausch & Sohn
Köln,
Filiale Riga.
Treibriemen-Fabrik,
Karlsstrasse Nr. 13.
Telefon 4888.

Karl Grünberg, Matthäistr. № 54, im eigenen Hause, Telephon № 2402.
Die besten Gummireifen der Welt.

Nur importierte Weine in grösster Auswahl.

Karl Grünberg, Matthäistr. № 54, im eigenen Hause. Telephon № 2402. Die besten Gummireifen der Welt.

Bausch & Sohn, Cöln, Filiale Riga, 2. G., Treibriemen, Sägen u. s. w. Inh.: Otto Bausch, Karlsst. 13, ☎ 4888
Bausche, Dav., Bmt., Palmstr. 9.
— Max., Schndrn., Wolmarsche Str. 17.
— Marg., Hsbn., Lärmstr. 21, W. 1.
Bauschew, Sofie Trof.', Bahnbmtn., Parkstr. 4a, W. 20.
Bauschneek, Wille, Zimmerm., Alschwanger Str. 2.
— Wille, Maurer, Mitauer Ch. 38a.
Bausit, Jan, Portier, Elisabethstr. 17.
Bausk, Asp., Wwe., Romanowstr. 110.
Bauslit, Karl, Färber, Pokrowstr. 11.
Bautscha, Mart., Hdlr., Witebskerstr. 22.
Bautze. Sieh Bauze.
Bautzer, B., Schndrmstr., Gesch.: Theaterboul. 9. Wohn.: Suworowstr. 29.
Bauze, Fritz Jak.', Exped., Turgenjewstr. 25, W. 1.
Bayard, Jos. Kas.', Hg., Ritterstr. 75a.
Bayer, J., Hg., Eliasstr. 6, W. 5.
Baymakow, Theod. Theod.', Vizedir. der Kommerzb., Antonienstr. 10, ☎ 2391.
Bazar, Raf., Hsb., Champetr. Str. 119.
Baztis, Mich., Destillat., Apothekerstr. 38.
Bazunas, Ant., Dw., Nordstr. 3.
Beater, O., vorm. O. Stegmann, Privat-Mädchengymnasium, Sünderstr. 28, ☎ 5065.
Bebrin, Gust., Dw., Suworowstr. 43.
Bebris, A., Brothdl., Birkenstr. 6.
— Anna, Wwe., Färberstr. 26, W. 8.
— Fritz, Schlosser, Unionstr. 29, W. 2.
— Jan, Fuhrm., Pokrowstr. 18, W. 48.
— Jan, Hsb., Fruchtstr. 3.
— Ilse, Wwe., Newastr. 11, W. 32.
— Joh., Former, Mühlenstr. 8, W. 3.
— Joh., Kol.-Hdl., Einfahrt zum goldenen Schlüssel, alte Mitauer Str. 54.
— Kristj., Hsb., Schulzenhofsche Str. 2.
— Marie, Wäsch., Hospitalstr. 39, W. 8.
— Marie, Wwe., Atgasenscher Weg 8.
— Paul, Fuhrm., Rancksdamm 6.
— Wold., Konditor, Heinrichstr. 20.
Bebry, Ernst, Krankenpfl., Grünstr. 3.
Bechmann, Elis., Wwe., Ritterstr. 63.
— Krist, Schweizer, Ritterstr. 44/46.
— Wilh., Kontorbmt., Säulenstr. 52.

Bechshöft & Burzynski, 2. G., Schreibmaschinen, Inh.: Heinr. Bechshöft u. Otto Burzynski, Sandstr. 1/3, ☎ 4994.
Bechshöft, Henrik, Mitinh. der Firma Bechshöft u. Burzynski, The T. J. Hagen Co., Kaiserwald, Villa Wasa, ☎ 4884.

Jacob Beck, 2. G., Glaswaren- und Glasfabrik. Inh.: Wally Burchard, geb. Beck, Elsbeth Burchard, geb. Beck. Prok.: Karl Aug. Beck u. Joh. Knoff. Kontor: kl. Jungfernstr. 11, ☎ 378. Fabrik: Juliusstr. ☎ 1565.
Beck, Alide, Frl., Nikolaistr. 4, W. 10.
— Alfr., Kfm., Kaufst. 1, ☎ 5227.
— Alfr., Mech., Sprenkstr. 56a.
— Anna, Wwe., Schulenstr. 2.
— Carl Aug., Aelt. großer Gilde, Inh. d. Firma Oskar Bockslaff, Prokur. d. Firma Jakob Beck, Dir. d. Akt.-Ges. R. H. Mantel, Thronf.-Boul. 1.
— Christ., Frl., Theaterstr. 1, W. 7.
— Ed., Bahnbmt., Marienstr. 29, W. 42.
— Elis., Wwe., Kandauer Str. 11.
— Elise, Kassier., Schulenstr. 2, W. 4.
— Emil, Frisör, Gesch. kl. Münzstr. 12, Wohn.: Marstallstr. 2/4.
— Hans Jak.', Mitinh. d. Firma Polenz u. Beck, Kirchenstr. 8, W. 1.
— Jak., Dw., Sandstr. 10, W. 14.
— Jak., Fabrikbes., Juliusstr. 2.
— Jan, Maurer, Laubstr. 6, W. 2.
— Joh., Schlosser, Adlerstr. 14, W. 13.
— Karl, Mag., Inh. der Schreyenb.-Apotheke, Schreyenbusch 1, 38a, ☎ 2495.
— Konst. Georg', Bahnbmt., Marienstr. 32, W. 10.
— Marie, Hsb., Wwe., Newastr. 27.
— Olga Franz', Verk., Schulenstr. 2.
— Pet., Schuhm., Polotzker Str. 7.
— Rob., Kastellan d. gr. Gilde, Gildstubenstr. 4, W. 11.
— Rob., Schuhm., Kandauer Str. 11.
Becke, Andr., Schlosser, Rumpenhöfsche Str. 17.

Andr. Becker,

Herren-Garderoben-Geschäft,

Marienstr. 46, Qu. 2.

Arja Becker, 2. G., Man.-W., Inh.: Arja Becker, Brückenstr. 12.
M. Becker, 2. G., Manuf.-W., Inh.: Israel Mowscha Becker, Apothekerstr. 40.
Becker. Sieh auch Bäcker u. Bekker.
— Andr., Amtsschneidermstr., Marienstr. 46
— Andr., Dreher, Alexanderstr. 188.
— Andr., Schlosser, Talsen. Str. 12.
— Arja, Inh. d. Firma Arja Becker, Brückenstr. 12.
— Arth., Tischler, Artilleriestr. 54, W. 10
— Aug. u. Max., Chorist., Wolgund. Str. 75.
— Auguste, Kurzw.-Hdl., Dorpaterstr. 13.
— B., Schmiedest. 47, ☎ 5396.
— Beile, Schndr., Witebsker Str. 22.
— Bernh., ehem. Eisenb.-Betriebsdirektor, Ritterstr. 8a, W. 15.
— Charl., Wwe., Säulenstr. 30, W. 40.
— Emil, Bürodiener, Herrenstr. 22.
— Emilie, Weißnäht., Kaugern. Str. 8.
— Ernst, Jugen., 1. Weidendamm 3.
— Friedr., Weber, Grandstr. 7.
— Fritz, Dw., Herrenstr. 22, W. 12.
— George, Buchhltr. d. Waisenger., Albertstr. 11, W. 16.
— Gust., Masch., Torfstr. 1
— Herm., Priv., kl. Altonaer Str. 16.
— H. A., Dampfmahlmühle, Smolensker Str. 11, ☎ 1312.
— J., Koch, Newastr. 27, W. 15.
— J., Stauer, Sandstr. 28, W. 6.
— Jan, Fleischer, Ambothen. Str. 4.
— Jankel, Hdlr., 2. Weidendamm 25.
— Joh., Drahtz., Goldinger Str. 3.
— Joh., Hdlrn., Pauluccistr. 6, W. 22.
— Joh., Kol.-Hdlg., Annenhöf. Str. 1a.
— Joh., Maurer, Kalnezeem. Str. 123.
— Jos., Schndr., Steinstr. 8, W. 10.
— Isr., Hsb., Inh. d. Firma M. Becker, Apothekerstr. 40.
— Jul., Hg., Schwartzenhöf. Str. 17.
— Jul., Rentner, Alexanderstr. 34.
— Jul. Bernh.', Exped., kl. Lagerstr. 46.
— Jur., Schuhm., Laubstr. 22.
— Karl, Priv., Duntenhöf. Str. 24.
— Karl, Schlosser, Ambothensche Str. 4.
— Karl, Schndr., Artilleriestr. 44.
— L., Frl., Alexanderstr. 31, W. 12.
— Lawise, Dw., Altonaer Str. 4.
— Leib, Modew.-Hdl., Dampfstr. 96.
— Louis, Mech. Werkst., Schmiedestr. 55.
— Luise, Wwe., Kirchenstr. 35.
— Lotte, Pens., Newastr. 9, W. 46.
— M., Frisirsalon, Mosk. Str. 51.
— Marie, Töchterschule, Gertrudstr. 14
— Mart., Zollbes., Wendensche Str. 3.
— Max., Schreibw.-Hdlg., Mühlgraben Str. 12a.
— Mich., Schaffner, Säulenstr. 88.
— Otto, Platzmstr., Sprenkstr. 34.
— Pet., Böttcher, Dünamündesche Str. 64
— R., Tischlermstr., Antonienstr. 4.
— Rich., Dr. med., Spr. 9—11 u. 5—6, Alexanderstr. 18, W. 3, ☎ 2057.
— Rob., Tschlr.-Mstr., Mühlenstr. 3.
— Vikt. Jeg.', vereid. Rechtsanw., Spr. 9—11, Elisabethstr. 16, ☎ 4070.
— Wilhelm., Wwe., Thronfolgerboul. 4.
— Wolf, Schuhm., Säulenstr. 78, W. 40
Geo. M. Beckmann, 2. G., Stauer, Inh. Maria Beckmann, geb. Mc. Culloch, Schloßstr. 7, ☎ 1423.

Karl Beckmann,

Marstallstrasse 24, Tel. 2588.

Vertreter der

Aktiengesellschaft

Lankowsky & Liccop,

Mitau,

Chocoladenfabrik,

Tintenfabrik,

Konservenfabrik.

Karl Beckmann, 2. G., Handelsverm. Inh.: Karl Joh. Beckmann, Marstallstr. 24, ☎ 2588.
Beckmann. Sieh auch Bekmann, Bäckmann und Böckmann.
— Alex., Insp. d. Anst. „Waldheim", kl. Eichenstr. 7.
— Alfr., Depotchefs-Geh., Alexanderstr., Wagendepot der elektr. Straßenb.
— Anna, Frl., Suworowstr. 42, W. 5
— Ans, Artellschtschik, Revaler St. 60
— Charl., Glanzplätt., Alexanderstr. 121
— D., Schiffskapt., Lotsenstr. 7.
— Elisab., Verk., Sprenkstr. 2, W. 50
— Elisab., Wwe., Ebelshofsche Str. 8.
— Emil., Schuhm., Katholische Str. 28
— Emma, Hebamme, Alexanderstr. 17.
— Fanny, Frl., Hsbn., Säulenstr. 44
— Friedr., Schlosser, Sprenkstr. 40, W. 4
— George, Oberstauer, Bremerstr. 11, W. 14, ☎ 3805.
— Jak., Tschlr., Dünaburger Str. 57.
— Jan, Expreß, Rabenstr. 4, W. 18.
— Jan, Tschlr., Gertrudstr. 109, W. 47
— Joh., Fuhrm., Alexanderstr. 81.
— Joh., Hsb., Bachstr. 12.
— Joh., Schlosser, Fuhrmannsstr. 17a.
— Joh., Strb.-Sch., Alexanderstr. 121.
— Joh., Wwe., Säulenstr. 19, W. 30.
— Joh., Zimmerm., Baldohn. Str. 2a
— John, Bmt., Marienmühlenstr. 5, ☎ 4476.
— Karl, Hdlr., Palissadenstr. 27, W. 6.
— Karl, Inh. dieser Firma, Vertreter d. A.-G. Lankowsky & Liccop, Fellinerstr. 1
— Karl, Schuhm., Suworowstr. 106.
— Konst., Bahnbmt., Taubenstr. 39.
— Maria, geb. Mc. Culloch, Inh. der Firma Geo M. Beckmann, Kaisergartenstr. 20, W. 6.
— Mary, Lehrerin, Säulenstr. 19, W. 30
— Mich., Schlosser, Milchstr. 9.
— R., Hg., Popowstr. 3a, W. 57.
— Rob. W., Hg., Kaisergartenstr. 20.
— Wera, Schndrn., Annenhof. Str. 1a.

Ch. Jürgensohn, Weingrosshandlung, Wallstr. Nr. 20, Telephon Nr. 106.

— Wilh., Brauer, Adolfstr. 13.
Beckur, Christ., Wwe., Newastr. 26.
Bedik, Andr., Dw., Karolinenstr. 12.
— Ernst Leop.', Former, Alexanderstr. 145a, W. 15.
Bedrick, Emmeline, Fabrikbmtn., Schlocksche Str. 51.
— Mar., Wwe., Schlocksche Str. 51.
Bedrit, Pet., Hsb., Holzhdl., Pernauer Str. 19.
Bedritzky, Otto, Böttcher, Grandstr. 2.
Bedrshitzki, Bron Step.', Bahnbmt., Revaler Str. 91.
Bedul, Jan, Maler, Bauskesche Str. 84a.
Bedumkewitsch, Stan., Fuhrm., 2. Weidendamm 23.
Beedre, Krist, Feilenh., Suworowstr. 77
Beedriu, Jan, Schuhm., Wolmar. Str.32
Beedris, Ans, Hdlr., Windstr. 31.
— Mart., Maurer, Dünaburger Str. 49.
Beedrit, Jan, Vorarb., Alexisstr. 1.
— Ed., Tischler, Matthäistr. 52, W. 41.
— Indr., Schmied, Schrehenbusch 2, 22.
— Joh., Feilenh., Alexanderstr. 107.
— Pet., Holzverk., Pernauer Str. 19.
Beelis, Jan, Schuhm., Küterstr. 8.
Beerdigungs- u. Hilfskasse „Kampf", Alexanderstr. 180.
Beermann, H., Schuhm., Elisab. Str.85a
Beerne, Edda, Wwe., Dünam. Str. 18b.
— Ed., Maler, Alexanderstr. 70.
— Jak., Dw., Alexanderstr. 70.
Beerns, J., Vorarb., Suworowstr. 97.
Beesais, Jak., Schlosser, kl. Stationsstr. 5.
— Jahn, Hausbes., kl. Bullensche Str. 6.
— Jurre, Hdlr., Newastr. 16, W. 5.
— Otto, Schuhm., Behnensche Str. 4.
Beesin, Jan, Hdlr., Wenden. Str. 31.
Beete, A., Stauer, Todlebenboul. 10.
Begander, Eug., Masch., Kurmanowstr.23
Beganski, Jbr., Kapt., Revaler Str. 40.
Begge, Alex., Rentn., Säulenstr. 67.
— Joh., Jng., Säulenstr. 67.
— Joh., Wwe., Muckenholmsche Str. 21.
— Leonh. Alex.', Hg., Sünderstr. 28.
— Otto Fried.', Fabrikbmt., Suworowstr. 76, W. 6.
— Wilh., Schndrn., Suworowstr. 76.
Begletz, Nik., Maler, Seestr. 5, W. 11.
Begrow, E., Wwe., Altstadt 19, W. 8.
— Joh., Hg., Mühlenstr. 20, W. 23.
Begunow, Dmitr. Sem.', Renteibmt., Moskauer Str. 113, W. 9.
— K., Schndrn., Popowstr. 3a, W. 50.
— Wass., Hsbn., Suworowstr. 56, W. 1.
v. Behaghel-Adlerskron, M., Frau, Alexanderstr. 31.
Behgen, Mar., Wwe., Duntenh. Str. 44.
Behkin, Fr., Schuldien., Nikolaistr. 2.
Behl, Indr., Schndr., Popowstr. 3a.
Behling, Aug., geb. Deringer, Wwe., Gertrudstr. 9, W. 1.
— Christ. Rud.', Cand. jur., Buchhltr. d. Oek.-Amts, Bäckereistr. 12.
— Elisab., Armenpfleg., Dorp. Str. 58.
— J., Schirmm., Wolmarsche Str. 5.
Behm, Ant., Kol.-Hdlg., Revaler Str. 19
Behmchen, Ernst, Hdlr., Adlerstr. 16.
Behme, Alex., Dw., Wallstr. 12.
Behne, Jur., Bodenmstr., Mitauer Ch.29
— Osk. J., Postbmt., Marienstr. 4.
Behnke, Alex., Schlosser, Sophienstr. 9.
— Klara, geb. Duwe, Wwe., Romanowst. 62, W. 3.
— Otto, Schlosser, Goldinger Str. 7, Q. 2.
Behr, Helene Baronin, geb. v. Heyking, Kaisergartenstr. 4, W. 10.
— Marie, Baronin, Albertstr. 9, W. 7.
S. Behr, 2. G., Eier u. Butter, Inh.: Schmul Behr, Mühlenstr. 159.
Behr. Sieh auch Baer und Baehr.
Behr, Adolf, Hsb., Schiffskapt., Grandstr. 2
— Anna, Wwe., Gertrudstr. 106, W.21.
— Dav., Maurer, Revaler Str. 59.
— E., Maler, Säulenstr. 82, W. 2.
— Ernst, Portier, Domplatz 17, W. 15.
— Frdr., Drechsler, Theaterstr. 1.
— Fritz, Schmied, Artilleriestr. 41, W. 14.
— J., Dw., Schloßstr. 21.
— Joh., Briefstr., Marienstr. 39, W. 7.
— Paul, Jng.-Chem., Gertrudstr. 58.
— Scholem, Schuhm., Ritterstr. 102.
— Wilh. Fritz', Reichskontr.-Bmt., Gertrudstr. 74.
Behre, Frieda, Musiklehr., Alexanderstr. 31, W. 26.
Behrend. Sieh auch Berent.
— Gust., Musiker, Karolinenstr. 12
— Herm. Otto', Fabr.-Bmt., Alexisstr.8
— Joh., Brauer, Säulenstr. 97, W. 14.
— Marie, Frau, Karolinenstr. 7, W. 43.
— Nat., Aufw., Kalnezeem. Str. 25.
Behrendt, Karl, Bmt., Matthäistr. 46a.
— Karl, Hausverw., Wolgund. Str. 60.
— Paul Ad.', Hg., alter Lagerplatz 84a.
Behrens, Aug., Maler, Revaler Str. 35.
— Georg, Steindr., Alexanderstr. 94.
— Jak., Wraker, Lubahnsche Str. 17.
— Juda, Priv., Hasenstr. 7, W. 14.
— Reinh., Hausverw., Alexanderstr. 94.
Behrent, Jan, Schlosser, Sternstr. 23.
v. Behring, Mich. Alex.', Gensd.-Rittmstr., Suworowst. 63W6.

Hermann Behring
aus **Berlin,**
Atelier für engl. Damengarderobe.
Spezialität: Reitkleider.
Sandstr. 15, Tel. 3745.

Behring, Alex., Heizer, Champetr. Str. 36.
— Herm., Damenschndr., Sandstr. 15, W. 3, ☎ 3745.
— Herm., Hsb., Salwensche Str. 120.
— Jak., Königsstr. 5, W. 3.
Behrisch, Elis., Schausp., Paulnccistr. 1.
Behrkaln, Mart., Fuhrm., Peterh. Str. 2.
Heinrich Behrmann, 2. G., Modew., Inh.: Heinr. (Chaim) Behrmann, Sünderstr. 1, ☎ 2258.
Sch. Behrmann, 2. G., Mehl, Inh.: Schimen Behrmann, Marienstr. 5, ☎ 2518.
Behrmann. Sieh auch Bermann.
— Aug., Frl., Mühlenstr. 3, W. 6.
— B., Fleisch- u. Kol.-Hdl., Mühlgrab. Str. 9 u. Gutenbergstr. 6, ☎ 2676.
— Behr, Hdlr., Marienstr. 113, W. 45.
— Ch., Klempner, Mühlenstr. 37.
— Chaje, Korsetfabr., Marienstr. 10b.
— Chaim, Hg., Romanowstr. 118, W.13.
— Chatzke, Klempner, Alexanderstr. 113.
— Chatzk, Klempnerei, Mühlenstr. 13.
— Heinr. (Chaim), Inh. d. Firma Heinr. Behrmann, Romanowstr. 18.
— Hirsch, Fuhrm., Jakobstädt. Str. 12.
— Hirsch, Kfm., Gertrudstr. 62, W. 35. ☎ 4676.
— J., Schndr., Eliasstr. 8, W. 8.
— J. M., Strickanst., Alexanderstr. 69.
— Jak., Hdlr., Marienstr. 120, W. 3.
— Jank., Schriftf., Marstallstr. 15, W. 1.
— Joh., Fleischer, Bischofstr. 4, W. 2.
— Jud., Klempner, Alexanderstr. 69.
— Jud., Klempnerw., Alexanderstr. 71.
— M., Eisenhdl., Jesuskirchenstr. 1.
— Marie, Wwe., Bischofsstr. 1, W. 11.
— Markus, Klempner, Emmastr. 3 und Wilnasche Str. 22, ☎ 2434.
— Mendel, Hsb., Fruchtstr. 4, W. 1.
— Oss., Kol.-Hdl., Aahof. Str. 2.
— Owsj., Fleischer, Moskauer Str. 75.
— Raf., Hg., Parkstr. 6, W. 7.
— Riwka, Klavierlehr., Alexanderstr.113
— Sam., Korsettfabr., Marstallstr. 20, ☎ 3909.
— Sch., Inh. d. Firma, Marienstr. 5,
— Sch., Maler, Schmiedestr. 37, W. 4.
— Scholom, Hg., Mühlgrabener Str. 9.
— Srol, Schlosser, Romanowstr.48, W.3
— Valeska, Hgn., Suworowstr.23, W.4.
Behrs, Lisa, Hausverw., Talstr. 12, W. 10.
— Ant., Bäcker, Basteiboul. 8, W. 11.
— Nochum, Hdlr., Schiffsstr. 22, W. 35.
— Salm., Schuhw.-Hdl., Alexanderstr. 113.
— Wilh., Ankern., Mühlgrab. Str. 8.
Behrse, Joh., Schlosser, Mitauer Ch.19.
— Joh., Tschlr., Ebelshöf. Str. 6.
— Rob., Apoth.-Geh., Ritterstr. 7.

H. Behrsin
Amts-Schlossermeister.
RIGA — HAGENSBERG,
Zaunstr. 1, Tel. 3318.
Schlosserei und Kunstschmiede.
Spezialitäten: **Ausführung sämtl. Kunstschmiede-Gitter u. Eisenkonstruktionen. Fabrikation und Lager div. Baubeschläge, Wasserleitungen und Pumpen.**

C. Behrsin, 2. G., Holz, Inh.: Carl Behrsin, Jakobsstr. 3, ☎ 4691.
Herm. Behrsin, 2. G., Handelsverm., Inh.: Herm. Behrsin, Anglikanische Str. 3, ☎ 4576.
Karl Behrsin, 2. G., Trakteur, Inh.: Karl Behrsin, Münzstr. 3.
Peter Behrsin, 2. G., Buchhdl., Inh.: Peter Behrsin, Suworowstr. 22, ☎ 3068.
Behrsin, sieh auch Bersin und Behrsing.
— A., Hdlr., Suworowstr. 8, W. 11.
— A., Kol.-Hdlg., Laboratoriumstr. 20.
— A., Wwe., Newastr. 34, W. 7.
— A. u. Jur., Zimm., Laboratoriumstr. 16.
— Ad., Böttcher, kl. Altonaer Str. 4.
— Alex., Hg., Alexanderstr. 188.
— Alex., Maler, Adlerstr. 18, W. 17.
— Alfr., Kol.-Hdl., Petersb. Ch. 118.
— Andr., Briefstr., Suworowstr. 80.
— Andr., Expreß, Maurerstr. 10, Q. 3.
— Andr., Hdlr., Eliasstr. 2, W. 6.
— Andr., Kol.-Hdl., Mühlenstr. 43.
— Andr., Maurer, Friedrichh. Ufer 11.
— Andr., Schndr., Dünamünd. Str. 46.
— Andr., Zimmerm., Bienenstr. 17, Q. 2.
— Anna, Putzm., Dünaburger Str. 2.
— Anna, Schndrn., Adlerstr. 20, W. 13.
— Anna, Weberin, Weißenhofsche Str. 10.
— Anna, Wwe., Andreasstr. 1, W. 23.
— Anna, Wwe., Hausverw., Markusstr. 1.
— Anna, Wwe., Ritterstr. 48, W. 6.
— Aug., Diener, Pionierstr. 2, W. 13.
— Aug., Hdlr., Rote Str. 2, W. 18.
— Aug., Hsb., Olgastr. 2.
— Aug., Krankenpfleg., Herrenstr. 34.
— Aug., Kutscher, Hospitalstr. 3, W. 30.
— Aug., Schuhm., Feldstr. 5.

Karl Grünberg, Die besten Gummireifen der Welt.
Matthäistr. № 54, im eigenen Hause, Telephon № 2402.

Eigene Filialen: Mühlenstr., Ecke der Suworowstr., Tel. 325. Hagensberg, Waldstr. 4a, Tel. 3950.
Weberstrasse, Ecke der Altstadt, Tel. 1569. Mitauer Chaussee 12, Tel. 3055.

— Dav., Fuhrm., Helenenstr. 2, Q. 4.
— Dav., Hutfabr., Alexanderstr. 18, ☎ 976.
— Dav., Lehrer, Petersb. Ch. 93, W. 8.
— Dav., Maurer, Obststr. 2, W. 9.
— Dav., Maurer, Lubahnsche Str. 35.
— Dav., Zimmerm., Hospitalstr. 5, W. 15.
— Dor., Hsbn., Kalnezeem. Str. 75.
— E., Zimm., Matthäistr. 103, W. 61.
— Ed., KS, Chef d. 5. Filial-Postkontors Mühlgrabener Str. 12a.
— Ed., Salzhdl., Smolensker Str. 13.
— Ed., Salzmühle, 1. Weidendamm 15.
— Ed., Schlosser, Rabenstr. 4, W. 3.
— Ed., Schlosser, Unionstr. 4, W. 14.
— Ed., Schlosser, Unionst. 18W2.
— Ed., Seiler, Petersb. Ch. 27, W. 29.
— Ed., Zimmerm., Alexanderstr. 109.
— Ed. Petr.', Bur.Bmt.,Suworowstr.41
— Emil, Masch., Mitauer Ch. 9.
— Edde, Fr., Pension, Elisabethstr. 101.
— Ernst, Bahnbmt., Schreyenb. 1, 35.
— Ernst, Hg., Kalnezeem. Str. 42.
— Ernst, Schuhm., Hilfsstr. 11.
— F., Kol.-Hdl., Elisabethstr. 75, W. 11.
— Fritz, Baumat.-Hdlr., Gertrudstr. 41, W. 10. Geschäft: Gogolstr. 5, ☎ 2436.
— Fritz, Kellner, Romanowstr. 37, W. 3.
— Fritz, Maler, Säulenstr. 80, W. 35.
— Fritz, Masch., Ernestinenstr. 13, W. 23.
— Fritz, Tschlr., Färberstr. 6a, W. 26.
— Georg, Hausbes., Grenzstr. 6, Q. 1.
— Georg, Hsb., Oskarstr. 18.
— Georg, Monteur, Selburgsche Str. 2.
— Georg, Schiffskapt., Schlocksche Str. 9. ☎ 2242.
— Gust., Hsb., Brückenstr. 24.
— Hans, Amts-Schlossermstr., Zaunstr. 1, ☎ 3318.
— Helene, Wwe., Artilleriestr. 57, W. 5.
— J., Dw., Münzstr. 3, Q. 9.
— J., Hausbes., Säulenstr. 114, Q. 4.
— J., Holzhdl., Dorpater Str. 88.
— J., Schlosser, Marienstr. 28, W. 17.
— J., Schlosserwerkst., Pauluccistr. 1. ☎ 4127.
— J., Schndr., Mitauer Ch. 18, W. 5.
— Jak., Hdlr., Moskauer Str. 132, W. 14.
— Jak., Hdlr., Wolmarsche Str. 31.
— Jak., Hg., Thronfolgerboul. 3.
— Jak., Hsb., Polangensche Str. 12.
— Jak., Hsb., Fuhrm., Appusen. Str. 12.
— Jak., Maler, Ritterstr. 77, W. 35.
— Jak., Messerschm., Taubenstr. 39.
— Jak., Schlosser, Suworowstr. 115.
— Jan, Dreher, Rumpenhof. Str. 19.
— Jan, Dw., Gertrudstr. 49, W. 14.
— Jan, Dw., Revaler Str. 57b, W. 5.
— Jan, Hsb., Kuckuckstr. 12.
— Jan, Hsb., Matthäistr. 92, W. 1.
— Jan, Hdlr., Färberstr. 15, W. 9.
— Jan, Hdlr., Moskauer Str. 132.
— Jan, Heizer, Annenhof. Str. 13a.
— Jan, Mälzer, Brückenstr. 6.
— Jan, Maler, Ritterstr. 58, W. 12.
— Jan, Maurer, Laboratoriumstr. 26.
— Jan, Schlosser, Ritterstr. 119, W. 15.
— Jan, Telegr.-Bmt., Marienstr. 66.
— Jan, Tschlr., Revalerstr. 91, W. 25.
— Jndr., Bäcker, Färberstr. 2, W. 17.
— Jndr., Flachshdlr., Dorpater Str. 24.
— Joh., Amtsschndrmstr., Schmiedestr. 21. ☎ 3536.
— Joh., Amtsstellmachermstr., Wendensche Str. 32, Q. 13.
— Joh., Ankern., Hasenholmsches Ufer 11.
— Joh., Auff., im Gartenbauver., Marienstr. 42, ☎ 1811.
— Joh., Dw., Kurmanowstr. 20a, W. 24.
— Joh., Hsb., Kalnezeemsche Str. 75.
— Joh., Schiffskapt., Jakobst. Str. 31.
— Joh., Schlosser, Mastenstr. 2, W. 12.
— Joh., Schlosser, Ritterstr. 66, W. 18.
— Joh., Schndr., Pferdestr. 14.
— Joh., Schuhm., Albertstr. 2, W. 12.
— Joh., Schuhm., Oskarstr. 8, W. 5.
— Joh., Wagenb., Schreyenbusch 5, 5.
— Joh. Joh., Hg., Kalnez. Str. 75.
— John, Zahn-Techn., Mühlenstr. 90.
— Jos., Buchhltr., Elisabethstr. 101.
— Jos., Lederhdl., Steinstr. 18.
— Jul., Fleischer, Fuhrmannsstr. 13.
— Jul., Fuhrm., Rabenstr. 7, W. 5.
— Jul., Hdlrn., Revaler Str. 36, W. 13.
— Jur., Hsb., Moskauer Str. 45, W. 3.
— Jur., Hsb., Salwensche Str. 88.
— Jur., Holzhdl., Suworowstr. 91.
— Jur, Portier, 1. Weidendamm 17.
— Jw., Holzhdl., Marienstr. 42, ☎ 1811.
— Jw. Mich., vereid. Rechtsanw., Spr. 9—11 u. 5—6, Pauluccistr. 2, ☎ 2693. Dir. d. Spar- u. Vorschußkasse der Rig. Handwerker.
— K., Arzt, Spr. 10—12 u. 4—6, für Unbem. 8½—9, Alexanderstr. 104. ☎ 3932.
— K., Kol.-Hdl., Torgelsche Str. 1.
— K. T., Kol.-Hdl., Petersb. Ch. 27.
— Karl, Buchhdl., Dorpater St. 14.
— Karl, Fuhrm., Alexanderstr. 163.
— Karl, Hausbes., Sessausche Str. 6.
— Karl, Hausverw., Sternstr. 7, W. 1.
— Karl, Holzhdl., 1. Weidendamm 15.
— Karl, Lackierer, Bärenstr. 9, W. 32.
— Karl, Ladendiener, Suworowstr. 97.
— Karl, Landwirt, Maxenstr. 20.
— Karl, Maler, Feldstr. 6.
— Karl, Maurer, Alexanderstr. 122.
— Karl, Maurer, Ofenstr. 1.
— Karl, Maurer, Wolmarsche Str. 20.
— Karl, Tischler-Werkst., Domplatz 7.
— Kasp., Bierhdl., Rote Str. 2, W. 4.
— Kr., Wwe., Suworowstr. 77, W. 14.
— Krist., Hsb., Schndrmstr., Schlock. Str.5
— Krist., Pastoren Frau, Thronfolgerboul. 5, W. 19.
— Lihbe, Kellermstr.-Wwe., Sprenkstr. 34b
— Lise, Wwe., Schreyenbusch 2, 39a.
— Louise, Hausbes., Abguld. Str. 11.
— M., Exped., Marienstr. 29, W. 30.
— M., Fuhrm., Artilleriestr. 6.
— M., Milchhdlr., 2. Weidendamm 23.
— M., Portier, Nikolaistr., Reichsb.-Geb.
— Marg., Hsbn., Moskauer Str. 223.
— Marie, Wwe., Gogolstr. 8, W. 6.
— Mar., Wwe., Marienstr. 101.
— Marie, Kassier., Talsensche Str. 17.
— Mart., Bierbude, Wendensche Str. 32.
— Mart., Buchhltr., Karolinenstr. 40.
— Mart., Fleischer, Artilleriestr. 10.
— Mart., Hdlr., Jesuskirchenstr. 1, Q. 12.
— Mart., Hsb., Schiffskapt., Kalnezeem. Str. 149.
— Mart., Kesselschm., Wolmar. Str. 26.
— Mart., Kol.-Hdg., Kronenstr. 12.
— Mart., Maurer, Gertrudstr. 51.
— Mart., Packer, Bockstr. 9, W. 3.
— Mart., Photogr., Matthäistr. 92.
— Mart., Privat., Maxenstr. 20.
— Mart., Tschlr., Moskauer Str. 233.
— Mart., Vorarb., Nordstr. 8.
— Marz, Fuhrm., Zeltstr. 12.
— Marz, Mitinh. d. Kwasbrauerei „Baltika", Matthäistr. 49, W. 14.
— Matth., Schlosser, Alexanderstr. 145.
— Mich., Auff., Moskauerstr. 160, W. 4.
— Mik., Vorarb., Suworowstr. 140.
— Mikk., Böttcher, kl. Eichenstr. 1.
— Mikk., Tischler, Alexanderstr. 163.
— Minna, Schndrn., Kasernenstr. 3.
— Molli, Frau, Münzstr. 3, W. 3.
— N., Stellm.-Werkst., Dünam. Str. 48.
— Nik., Hsb., Revaler Str. 62.
— Otto, Auff., Katharinenstr. 1.
— Otto, Schmied, Laboratoriumstr. 21.
— Otto, Schndrmstr., Mühlenstr. 38, W. 4.
— Otto, Techn., Marienstr. 86, W. 2.
— P., Mehlhdl., Gertrudstr. 68.
— Paul, Buchhltr., Revaler Str. 32.
— Pet., Bierhdl., Petersb. Ch. 113.
— Pet., Bierhdl., Wolmar. Str. 30.
— Pet., Brauer, Nordstr. 1.
— Pet., Fuhrm., Bärenstr. 10, W. 1.
— Pet., Getränkehdlg., Kurmanowstr.12.
— Pet., Hdlr., Alexanderstr. 69.
— Pet., Hdlr., Wolmar. Str. 30, W.16.
— Pet., Hg., Seestr. 19.
— Pet., Hsb., Suworowstr. 41.
— Pet., Jnh. der Firma Pet. Behrsin, Marienstr. 41, W. 7.
— Pet., Kol.-Hdlg., Matthäistr. 72.
— Pet., Maurer, Artilleriestr. 49, W. 6.
— Pet., Schlosser, Revaler Str. 3.
— Pet., Strb.-Schaffn., Adlerstr. 12.
— Pet., Zimm., Ritterstr. 85, W. 16.
— Pet., Zollbes., Wendensche Str. 13.
— Pet. Jw.', Bahnbmt., Suworowstr. 140, W. 27.
— Regina, Diakonisse, Friedensstr. 3.
— Reinh., Bahnbmt., Kurmanowstr. 24.
— Reinh., Fleischer, Marktstr. 1.
— Rud., Hdlr., Alexanderstr. 69.
— Sim., Dw., Ritterstr. 24, W. 4.
— Sim., Fuhrm., Revaler Str. 87.
— Sim., Maurer, Artilleriestr. 71, W. 7.
— Stef., Wwe., Hsverw., Reval. Str.62
— Theod., Techn., Wallstr. 5, W. 8.
— Thom., Hsb., Unionstr. 53.
— Thomas Dav.', Bahn-Telegr.-Mech., Romanowstr. 33, ☎ 2809.
— Trine, Wäsch., Gertrudstr. 113.
— Trine, Wwe., Dorotheenstr. 8a.
— Vikt., Glaser, Katharinendamm 22.
— Wilh., Auff., Friedensstr. 19, W. 2.
— Wilh., Kol.-Hdl., Bärenstr. 23, W. 1.
— Wold., Schmied, Laboratoriumstr. 21.

Behrsin-Birke, Pet., Klavierstimmer, Schlocksche Str. 3.

Behrsin-Kanepaj, Selma, Zahnarzt, Spr. 10—12 u. 16—18, Suworowstr. 31a, W. 3.

Behrsing, Charl., geb. Zieper, kl. Schmiedestr. 19, W. 6.
— Ernst, Korresp., Jrmlausche Str. 8.
— Gebr., Sägemühle, Hapacksgraben, ☎ 941.
— Hans, Amts-Zimmermstr., Lagerstr. 44.
— Heinr. Rein.', Holzwr., Oskarstr. 1.
— J., Kfm., Mönchenstr. 1, W. 4.
— Jan, Portier, Schwimmstr. 32.
— Joach. Jak., Werkmstr., Baldohn. Str. 1
— Karl Aug.', Jnh. d. Firma C. Behrsing, Jakobsstr. 3, W. 11.
— Karl Matw.', Jng., Golding. Str.49.
— L., Hgn., Dorotheenstr. 8a.
— Mar., Bur.-Bmtn., kl. Schmiedestr. 19
— Rud. Karl', Alexanderstr. 69.

Behrskaln, Friedr., Gießer, Unionstr. 4.
— Ad., Schmied, Gartenstr. 20a.
— Wilh., Kontordiener, Suworowstr. 91.

Behrsohn, Jak., Hsb., Wendensche Str. 33.

Behrsup, Ed., Jntend., Altonaerstr. 15.
— R., Kol.-Hdl., kl. Lagerstr. 17.

Karl Grünberg, Matthäistr. № 54, im eigenen Hause. Telephon № 2402. Die besten Gummireifen der Welt.

Wein- u. Austern-Stuben
Basteiboulevard Nr. 2, Telephon Nr. 80.
Otto Schwarz.
Wein-, Delikatessen- u. Cigarren-Lager
Basteiboulevard, Ecke der Kalkstrasse.

Behrtin, Aug., Schndr., Alexanderstr. 133
Behrwald, Karl u. Girt, Holzw., Bullensche Str. 5.
Behse, Otto Ed., Mil.-Arzt, Spr. 11—12, Alexanderst. 51, ☎ 5182.
— Alex., Hg., Newastr. 8, W. 9.
Joh. Behting, 2. G., Gold- u. Silberwaren, Inh.: Joh. Behting, Dorpater St. 6.
Behting, Ad. Karl', Reichsb.-Bmt., Sprenkstr. 2, W. 32.
— Karl, Maurer, Petersb. Ch. 118.
— Karl Heinr., Archivar d. St. Bauamts, Gertrudstr. 61.
— Krisch., Hausbes., Walterstr. 2, Q. 1.
— Rob., Bankbmt., Suworowstr. 15.
Behtke, J., Friseur, Herrenstr. 22.
Behwer, Karl, Schlosser, Reval. Str. 90.
Bejawitsch, Jw., Schlosser, Wiebsekerstr. 10.
Beiba, Mart., Tischlr., Teestr. 6, W. 2.
Beibst, Joh., Hsb., Lazarettstr. 6, W. 4
— Emilie, Hsbn., Uferstr. 31, W. 1.
— Joh., Priv, Romanowstr. 71, W. 2.
Beichmann, E., Hg., kl. Schloßstr. 17.
Beickmann, Chr., Hsb., Ebelshof. Weg 15.
Beiermann, Karl Jan', Masch., Nikolaistr. 58.
Beigel, Jz., Exped., Schiffsstr. 32.
Beikas, A. F., Kanzleibmt., Lagerstr. 48.
— Ad., Buchhltr., Dorotheenstr. 27.
— Edde, Wwe., Ritterst. 85.
— Friedr., Agent, Windauer Str. 2.
Beiker, Sam., Hsb., Schuhm., Jakobstädtische Str. 26, W. 1.
Beikert, Joh., Schmied, Soldatenstr. 5.
Beikmann, J., Schndr., Neustr. 29a.
— Joh., Kol.-Hdlg., Sternstr. 29, W. 3.
— Joh., Schndr., Bartau. Str. 9.
— Karl, Maurer, Helenenstr. 18.
Beiksche, Osf., Fuhrm., Alexanderstr. 176.
Beileson, Tob., Glaser, Marienstr. 104.
Beilin, W., Arzt, Spr. 9—1½, 5—8, Pauluccistr. 19.
Beilinsohn, Behr, Agent, Pauluccistr. 11, W. 17, ☎ 2198.
Beimann, Emilie, Hsbn., Gymnasialstr. 7.
— Aug., Holzwr., 2. Weidendamm 3.
Beina, Karl, Schuhm., Laborat. Str. 7.
Bejnar, J., Bankbmt., Ritterstr. 84.
Beinar, Napol., Heizer, Mosk. Str. 156.
— Wold., Bahnbmt., 2. Weidendamm, Güterbahnh. 2.
Beinard, Rachm., Schuhm., Revaler Str. 58, W. 2.
Beinarowitsch, sieh auch Beynarowitsch.
— Ant., Maurer, Elisabethstr. 23, W. 25.
— Jan, Hdlr., Moorstr. 21.
— N. P., Friseur, Thronfolgerboul. 11.
— P., Fris., Amtsmstr., Dorpat. Str. 13.
— Stan., Schuhm., Säulenstr. 86, W. 22.
Beinatzki, M. N., TR, Akzise-Beamter, Gertrudstr. 24.
Beiner, M., Tischlr., Fuhrmannsstr. 30.
Beinerowitz, Joh., Vorarb., Suworowstr. 131.
Beinert, Friedr., Schuhm., Revalerstr. 51.
— Eug. Alex.', Fabr.-Bmtn., Duntenhöfsche Str. 50, W. 17.
— F., Schuhm., Antonienstr. 15, W. 16.
— Lydia Theod.', Auff., Duntenhöf. Str. 50.
— Nap., Maurer, Säulenstr. 36, W. 7.
— O., Wwe., Gertrudstr. 81, W. 5.
Beinfeldt, Joh., Schmied, Pet. Ch. 88.
Beiran, Rich., Tischlr., Ebelshof. Weg 2.
Beirandt, Jan, Hsb., Petersb. Ch. 35a.
Beirot, Eva, Wwe., Marienstr. 17.
— Alex., Fleischhdl., Weißenhof. Str. 6b, wohnt 6.
— J. W., Fleischhdlg., Dünamünd. Str. 46.
— Joh., Tischlr., Marienstr. 134, W. 8.
— Karl, Dw., Lazarethstr. 4.
— Pet., Schlosser, Schreyenbusch 8, 15.
Beischan, Aug., Schlosser, Alexanderstr. 152, W. 19.
— Rob., Maurer, Alexanderstr. 161.
Beischen, Ed., Maurer, Kaugern. Str. 15.
Beischlis-Kublinski, Iwan, Pumpenmstr., Schiffsstr. 32.
Beisek, Anna, Wwe., Schlocksche Str. 41.
Beisiter, Aug., Hg., Suworowst. 83.
Beisitzer, Dav., Tischlr., Wiesenstr. 5, W. 1
Beisot, Pet., Dw., Theaterboul. 9, W. 3
Beit, Jette, Wwe., Wilnasche Str. 9.
Beite, Karl, Schndr., Matthäistr. 31.
— Karl, Schndr., Mühlenstr. 105, W. 9.
Beiter, F., Tischlr., Gertrudstr. 62, W. 72.
Beitik, Pet., Kol.-Hdl., Hospitalstr. 29.
Beiting, Joh., Kol.-Hdlg., Kirchenstr. 36.
— Wilh., Schndr., Kalugasche Str. 16.
Beitler, Abr., Hdlr., Sägerstr. 4.
— Leiser, Hdlr., Moskauer Str. 52.
Beitmann, Ulrich, Wächter, Taubenstr. 26
Beitzel, Mowscha Dav.', Agent, Marienstr. 110.
Beitziger, Alf. Alex.', Techn., Fuhrmannsstr. 1.
— Ed., Tischlr., Dorpater Str. 99.
— Osk., Schlosser, Dorpater Str. 99.
Beitzker, Jean Wilh., Fabrikbmt., Alexanderstr. 135, W. 8.
Beiziger, Ida Theod.', Auff., Säulenstr. 92.
— Karl Joh.', Pförtner, Unionstr. 1.
Bekewitz, Aug., Hg., Sünderstr. 24.
Bekka, Jos., Privat., Krusenhof. Str. 38.
Bekke, Karl, Schlosser, Abaushof. Str. 18.
— Joh., Schmied, Revaler Str. 96.
Bekker, Jan, Hsb., Dir. d. 2. Ueberd. Spar- u. Vorschußkasse, Marktpächter, kl. Lagerstr 49.
Bekkis, Karl, Zimmerm., Gustavstr. 1.
Bekmann, sieh auch Bäckmann, Beckmann und Böckmann.
— Anna, Wwe., Pension, Paulucciftr. 19.
— Ans, Hsb., Salvensche Str. 107.
— Aug., Stellm., Marienstr. 109, W. 3.
— Aug., Wagenb., Rabenstr. 4.
— Fritz, Hsb., Grenzstr. 21.
— Jak., Auff., Moorstr. 7.
— Jak., Schlosser, Rabenstr. 11, W. 5.
— Karl, Fleischer, Marienstr. 110.
— Theod., Schndr., Gertrudstr. 121.
Bel, Step., Bahnbmt., Kathol. Str. 32.
Belajew, sieh auch Beljajew.
— Nik., Bmt., Romanowst. 111, W. 16.
Belatzki, Pet., Dw., Bausk. Str. 4.
Belau, Wilh., Tischlr., Nikolaistr. 48.
Belawski, Alex., Maler, Petersb. Ch. 6.
— Jan, Tischlr., Bauskesche Str. 59.
— Pet., Stallmstr., Kapselstr. 15.
Beldau, G., Dr. med., Spr. 10—12 u. 4—6, Kalkst. 14, ☎ 5344.
— Rob., Vorarb., Hospitalstr. 31, W. 23.
Belewitinow, Nik. Mich.', Oberlehrer, Schulenstr. 25, W. 15.
Belewitsch, A., Kol.-Hdl., Palissadenstr. 13
— Ant., Bahnbmt., Romanowstr. 123.
— Alex. Jw.', Masch., kl. Palissadenstr. 21/23, W. 3.
— Ad. Aug.', Zimmerm., Jesuskirchenstr. 3.
— Franz, Wwe., Mühlenstr. 13.
— Kas., Hdlr., Katharinendamm 31, W. 1
— M., Bahnbmt., Katholischestr. 44.
— Matwei, Besucher, Palissadenstr. 13.
— Osf., Fuhrm., Gertrudstr. 121, 18.
— Wera, Hsb., Bauskesche Str. 43.
— Wolodka, Schiffsarb., 1. Weidend. 9.
Belewski, Art. J., Hg., Mühlenstr. 70.
Belewzow, Wlad., Feldscher, Pionierstr. 6.
Belgisch. Konsulat, Schwimmstr. 32, ☎ 113
Belja, Jan, Schuhm., Theaterboul. 1.
Belianin, Jw., Schndr., Jaroslaw. Str. 5
Beljajew. Sieh auch Belajew.
— Alexei, Wassil.', Artellschtsch., Hilfsstr. 12, W. 9.
— Benj., Holzhdlr., Marienstr. 1, W. 13.
— Elis. Sach.', Lehrerin, Schützenstr. 4a.
— Jw., Schlosser, Artilleriestr. 73, W. 28
— Jw. Sach.', KR, Geschäftsf.-Geh. am Pol., Schützenstr. 5, W. 5.
— Matw., Hg., Moskauer Str. 265.
— Nik., Schaffn., Palissadenstr. 1, W. 8.
— P., Kanzleibmt., Schützenstr. 5, W. 5.
— P., Wwe., Romanowstr. 111.
— Vikt. A., Reichsb.-Bmt., Alexanderstr. 35, W. 5.
Beljakow, Alex., Hg., Kalnez. Str. 31.
— Ferd., Schlosser, Krusenhöf. Str. 16.
— Jw., Kfm., Neustr. 5, W. 2.
— Nik., Schlosser, Bäckerstr. 2.
Beljatschitz, Jgn., Lehrer, Kathol. Str. 23
Beljawski, Wlad. Ad.', Bahnbmt., Elisabethstr. 89, W. 21.
Belikow, O. M., Frl., Lehrn., Basteiboul. 9, W. 13.
— Gr., Hdlr., Palissadenstr. 35, W. 17.
— Wlad., Schuhm., Bergstr. 52.
Belinas, Mart., Hdlr., Nummershof. Str. 5
Belinis, Jg., Fuhrm., Bauskesch. Weg 4.
— Kas., Schuhm., Moskauer Str. 165.
— Osf., Walzer, Brückenstr. 24, W. 8.
Belinow, N., Hdlr., Sadownikowstr. 31.
Belinski, Adam, Schuhm., Palissadenstr. 23, W. 43.
— Leiba, Kol.-Hdlg., Klempn., Sadownikowstr. 21.
— Mord., Kol.-Hdl., Sadownikowstr. 21.
— Sal., Klempn., Mosk. Str. 59, W. 18.
Belischow, Feod., Zimmerm., Kostromasche Str. 5.
Beljtschikow, Jw., Tischlr., Mühlenstr. 125
Belitzki, P., Registrat., Talsensche Str. 12
Beljunas, J., Schlosser, Matthäistr. 103.
Belkin, Berka, Hdlr., Gertrudstr. 99.
— Salm., Hg., Matthäistr. 106.
— Salm., Heu- u. Haferhdlg., Alexanderstr. 123.
Belkowski, Jos., Maler, Pernauerstr. 24.
Bellegard, D. W., SR, Glied d. Bez.-Ger., Samsonstr., Villa v. Pander.
Bellert, Anna, Schndrn., Wenden. Str. 11
— Alfr., Dreher, Alexanderstr. 134.
Belling, Jak., Fleisch., Matthäistr. 57.
Bellonin, Eug. Wass.', KReg., Reichsb.-Bmt., Kalnezeem. Str. 103.
Bellow, Jan, Tischlr., Säulenstr. 112.
Belmer, Jak., Buchb., kl. Lagerstr. 5.
— Osk., Schlosser, Segelstr. 9, W. 9.
— Wilh., Klempner, kl. Lagerstr. 5.
Beloglasow, Luk., Pappd., Milchstr. 16.
Belogrudow, Arkadi, Hg., Münzstr. 16.
— Dm. Gabr.', Auff., Sadownikowstr. 28.
— Mich. Gawr.', Hg., Alexanderstr. 93.
— N., Bmt., Sadownikowstr. 28, W. 7.
Beloi, Mend., Holzwr., Säulenstr. 50.
Belojewzew, Dmitri, Oberst a. D., Säulenstr. 46, W. 2.
Belonogow, Prask., Wwe., Romanowstr. 82, W. 5.

Karl Grünberg, Matthäistr. № 54, im eigenen Hause. Telephon № 2402. Die besten Gummireifen der Welt.

Nur importierte Weine in grösster Auswahl.

Karl Grünberg, Matthäistr. № 54, im eigenen Hause. Telephon № 2402. Die besten Gummireifen der Welt.

Beloschinsky, Mich., Hdlr., Gesellenstr. 22.
Beloschkow, Osip, Zimmerm., Gertrudstr. 123, W. 26.
Beloserow, Wlad. Alex.', Oberstleutn., Thronfolgerboul. 5, W. 2.
Beloserski, Georg Iw.', HR, Friedensr., Alexanderstr. 28, W. 5.
Belostotzki, Dm. Kl.', Oberst, Zitad. 27.
Beloussow, Elis., Hausverw., Alexanderstr. 122.
— Fewronja, Hausbes., Jarosl. Str. 88.
— Iw. Polik.', KReg., Reichsb.-Bmt., Popowstr. 3a.
— Pet. Polik.', Oberbauernrichter d. 1. Bez., Romanowstr. 42, W. 13.
— Wass., Hg., Alexanderstr. 122.
Below, A., Kol.-Hdl., Pauluccistr. 3.
— A., Frl., Hgn., Suworowstr. 17, W. 1.
— Alex., Schndr., Romanowstr 75, W. 3.
— D. R., Priv.-Rechtsanw., Suworowstr. 17, W. 1, ☎ 1641.
— Dmitri Jewl.', Auss., Alexisstr. 8.
— Feod. u. Alex., Vergolder, Moskauer Str. 263.
— Kath., Ark.', Auss., Alexisstr. 8, W. 15.
— Mich. Fil.', Bahnbmt., Marienstr. 50
— Nik., Tschlr., Mosk. Str. 109, W. 12.
— Paul, Schaffner, kl. Bergstr. 2, W. 3.
— Serg., Zuschndr., Mastenstr. 3, W. 3,
Belowetz, Wulf, Alt-Eisenhdl., Sadownikowstr. 26.
Belowitsch, Fel., Wächt., Mosk. Str. 263.
Belowodski, Wera, Schndrn., Jägerstr. 1.
Belowsky, Dav., Hdlr., Sadownikowstr. 17.
— A., Bierhdl., Schreyenbusch 4, 7.
Belski, L. P., Geschäftsf. d. Bez.-Akz.-Verw., Säulenstr. 51.
— Franz, Bahnbmt., Gertrudstr. 123.
— Samson, Gelbgießer, Werrosche St. 6.
— Stan., Pumpenm., Revaler Str. 57c.
— Stan., Heizer, Ambothensche Str. 12.
Belsohn, Jan, Müller, Fischerstr. 9.
— Jan, Privat., Alte Mitauer Str. 6.
— P. J., Gouv.- Bmt., Alte Mitauer Str. 6.
Belstler, Alb., Klempnermstr., Mühlenstr. 37
Belt, A., Tschlr., Mühlenstr. 79, W. 8.
— Emma, Plätt., Pernauer Str. 20.
Belte, Karl, Hsb., Bausk. Weg 3.
— Anna, Wäsch., Grenzstr. 2.
— Mart., Masch., Bauskescher Weg 3.
Belten, Eva, Wwe., kl. Milchstr. 9.
Beltin, J., Fuhrm., Färberstr. 22, W. 13.
Belting, Joh., Tischlerei, Kalnezeemsche Str. 104.
Beltschenkow, Jewd., Wwe., Kathol. Str. 29
Beltschikow, Falke, Reis., Säulenstr. 52.
— Leiser, Lehrer, Sprenkstr. 43, W. 3.
Beltsohn, Alma, Wwe., Alexanderstr. 172.
Beltsohn, J., Telegr.-Mech., Theaterb. 15.
— Wilh., Wwe., Elisabethstr. 33, W. 11.
Belunas, Jos., Fuhrm., Schwartzenhossche Str. 8.
— Wik., Fuhrm., Jaroslaw. Str. 70.
Bember, Alex., Pens., Newastr. 9, W. 22.
— Emma, Hgn., Newastr. 9.
— Jan, Fuhrm., Moorstr. 21.
— Jan, Schlosser, kl. Bausk. Str. 28.
— Mart., Tschlr., Sternstr. 3.
Bemel, Pet., Diener, Schmiedestr. 37.
Bemkin, Friedr., Schlosser, Ritterstr. 93.
Benchen, Jak., Töpfer, Grenzstr. 2.
— Joh., Maurer, Ritterstr. 100.
Benck, Ed. Konst.', Reisender, Säulenstr. 8.
Bencke, Kath., Wwe., Jägerstr. 1, W. 3.
Bender, Joh., Tschlr., Lubahn. Str. 24.
Bendfeldt. Sieh Bendtfeldt.
Bendiks, Dav., Bierhdlg., Schulenstr. 27a

Bending, H., Frisirsalon, Elisabethstr. 10
Bendinks, Dav. D., Hdlr., Kirchenstr. 36.
Bendorff, W., Inh. der Adler-Apotheke, Kalnezeemsche Str. 62, ☎ 1290.
Bendse, Fritz, Lampenw., Talsen. Str. 8.
Bendt, Adolf, ehem. Opernsänger, Theaterboul. 3, W. 14.
— Otto Ad., Hg., Theaterb. 3, W. 14.
Bendtfeldt, Alma u. Nanny, Frl., Mühlenstr. 42a, W. 3.
— Oskar, Prok. d. Firma Wm. Bajen & Co., Mühlenstr. 42a, W. 3, ☎ 2068.
Benedik, Joh., Hsverw., Gartenstr. 32
Benediktow, Mattheas Mich.', Bahnbmt., kl. Münzstr. 21, W. 7.
Benedix, Eug. Heinr.', Ing., Alexanderstr. 176, W. 16.
— Heinr., Priv., Alexanderstr. 176.
Benefeldt, H., Amtsmalermstr., Suworowstr. 2.
Benensohn, Bor., Hg., Smolenskerstr. 8.
v. Beneslawski, Jul., Stud.-Ing., Felliner Str. 2a.
Benetzki, Alf., Töpfer, Artilleriestr. 40.
Benewitsch, Vikt., Fuhrm., Katharinend. 4.
Benewitz, Ed., Walzer, kl. Milchstr. 4.
— Vikt., Frau, Katharinend. 4, W. 9.
Bengen, Ernst, Architekt, Ritterst. 28, ☎ 2398.
Bengerski, Gotth., Werkmstr., Petersburg. Ch. 101.
Bengson, Dan., Hsb., Schiffskapt., Taubenstr. 20.
— Nis., Frau, Taubenstr. 20.
Benjamin, Anna, Wwe., Mosk. Str. 61.
— Jan, Töpfer, Hasenholm. Ufer 23.
— Jos., Fuhrm., Witebsk. Str. 11, W. 5.
— O., Schmied, Witebsk. Str. 11, W. 4.
— Wold., Zimmerm., Mosk. Str. 227.
Benjaminowitz, Sovil, Exped. u. Heuhdlr., Turgenjewstr. 20, ☎ 2627.
— Gitta, Hdlr., Elisabethstr. 22, W. 49.
— Sara, Putzm., Sprenkst. 62 W 10.
Benjaminsohn, Isr., Kfm., Brunnenstr. 2.
Benjamuchow, Mart., Zimm., Gabrielstr. 4.
Benjan, Nurok, Schuhm., Dünaburger Str. 30, W. 10.
Benjasch. J., Schuhm., Dorpater Str. 68.
Beniewski, Ad., Kfm., Peterholmst. 15.
— Kath., Kunststickerei, Königsst. 12.
— Theod., Bankbmt., Ritterstr. 60, W. 17
Beinik, Jan, Schlosser, Marienstr. 90.
Benin, Aug., Schuhm., Marienstr. 71.
Bening, Mart., Schuhm., Jarosl. Str. 89a
v. Benislawski, Soph., Wwe., Nikolaistr. 17.
Benk, J., Schuhm., Scheunenstr. 16.
— Nik., Gravör, Dampfstr. 82, W. 7.
Benke, Andr., Zimmerm., Reval. Str. 47.
— Ant., Zimmerm, Marienstr. 93.
— Aug., Stellm., Ludwigstr. 5.
— Jak., Bierhdlg., Revaler Str. 89.
Benken, M., Postkart.-Hdlg., Dünaburgerstr. 57.
Benkewitsch, A., Feldscher, Walzwerkstr. 3.
Benkis, Jak., Schlosser, Laboratoriumstr. 1, W. 6.
— Karl, Maurer, Pionierstr. 3.
— Marie, Hsb., Ravaler Str. 80, W. 9.
Benklewski, Cäsar Ludw., Oberst, Parkstr. 1
Benko, M., Wwe., Gertrudstr. 51, W. 18.
Benkowitz, Marie, Wwe., Suworowstr. 88
Benkunski, Ant., Schlosser, Moorstr. 8.
Benn, Hirsch, Hdlr., Revaler Str. 55.
Bennert, Elvira, Frl., Newastr. 2.
Benorowitsch, Wik., Schuhm.-Mstr., Rote Str. 4.
Bense, F., Fleischhdlr., Matthäistr. 61.

Bensing, Ed., Schuhw.-Hdl., Alexander-str. 20.
Bensing, Herm., Schuhm., Newastr. 2.
Benson, Aug. Aug.', Hg., Matthäistr. 1
— Berta, Wwe., Turmstr. 31, W. 3.
— Karl, Schuhm., Laubstr. 3b.
— Rud., Kellner, Turmst. 31.
Benthien, Willy, Schausp. am Stadtth. Pauluccistr. 2, III.
Bentschkowsky, Konst., Sattler, Wendensch Str. 33, Q. 7.
Bentson, K., Elektrotechn, Säulenstr. 3
— Paul, Exped., Säulenstr. 35, W. 1.
Benzen, Mart., Priv., Grenzstr. 2a.
Benzsohn, Joh., Schmied, Revalerstr. 8
Beranek, Ant., Konditorei, Matthäistr. 4
— Franz Wenzel', Kondit., Matthäistr. 4
Berasnewitsch, Ant., Hdlr., Gogolstr. 2
Berblinger, Wilh., Frl., Säulenstr. 48.
Berchin, Uriel, Holzhdlr., Moskauer Str. 66, ☎ 4392.
Berck, Emma, Frl., Schulenstr. 27a, W. 5
Bercke, Heinr., Kunstmal., Mühlenstr. 20
Berdischewitsch, Paw., Bahnbmt., Palissadenstr. 12.

A. Bereliow, 2. G., Gold- u. Silber Waren, Inh.: Abram Jossel Bereliow Kalkstr. 11, ☎ 4009.

Bereliow, Abr., Inh. d. Firma A. Bereliow, kl. Königsstr. 10, W. 4.
Berelsohn, B., Kleiderhdlg., Marienstr. 2
Berendsohn, Herb. Adalb.', Bmt. Dampfstr. 104.
— Adalb. Max.', ehem. Lehrer, Talstr.
— Irma, Kassiererin, Talst. 5.
Berendt, Alex., Maler, Alexanderstr. 17
— Malw., Wwe., Mitauer Ch. 43.
v. Berens, Aurora, Wwe., Karolinenstr. 38, W. 2.
— Vikt. Emil.', Bes. d. Gutes Schloß Bersohn, Elisabethstr. 9, ☎ 3645.
Berens, Luise, Hausverw., Alexisst. 6.
Berensbach, Emma, Frl., Charlottenstr. 6
Berenson, J., Steuerm., Dorotheenstr. 1
— Joh., Schndrn., Dorotheenstr. 35.
Berenstein, Sch., Kol.-Hdl., Waldstr. 5.
— Konst., Hg., Ritterstr. 41, W. 13.
v. Berent, Irene, Lehrerin, Puschkinb. 6
— Alex. Theod.', Ing.-Techn., Betriebsleiter d. Fabrik Sellier u. Bellot Kalnezeemsche Str. 96.
— Th., Redakt., Puschkinboul. 6, W. 6 ☎ 3463.
Berent. Sieh auch Behrend.
— A. E., Kand. jur., Anglikanische Str. 3, W. 6.
Berenzow, Stanisl., Tschlr., Ritterstr. 98
Beresa, Fortun Fil.', Reichskontr.-Bmt. Elisabethstr. 101.
Beresin, J., Holzhdlr., Thronfolgerb. 31 W. 11. ☎ 2664.
— Olga, Geheimrat-Wwe., Kaisergartenstr. 1, W. 9.
— Sch., Schuhm., Popowstr. 3a, W. 49
Beresinski, Joh. Dav.', Bmt., Nikolaistr. 5
— Joh., Schuhm., Mitauer Ch. 46.
— Konst. Plat.', Zollbmt., Jägerst. 1.
— Rob., Schuhm., Teichstr. 11.
Beresnow, Nik., Schuldiener, Romanowstr. 55, W. 2.
Beresow, Ev., Wwe., Suworowstr. 60.
— Fedor, Hsb., Inh. d. Firma H. Lapping, Suworowstr. 60, W. 9.
— Wass., Priv., Dorpater Str. 19, W. 3
Beressky, Wass. P., Protohierei, Relig.-Lehrer, Alexanderstr. 21.
Berez, Franz, Heizer, Gartenstr. 38.

Ch. Jürgensohn, Weingrosshandlung, Wallstr. Nr. 20. Telephon Nr. 106.

v. Berg, Friedr., Dir. d. 2. Rig. Ges. gegens. Kredits, Geschäftsf. Gl. der Riga-Wolm. adl. Vormundsch.-Gerichts, Dir. d. A.-G. Brauerei Livonia, Suworowstr. 44.
— Alfr., 1. Weidendamm 13.
— Frdr., SR, Dr. med., Chirurgische u. Geschlechtskrankh. Spr. werkt. Basteiboul. 4, W. 4, v. 9—10, 5—6, ☎ 4585. Im Hospital der Diakonissenanst., Friedensstr. 3, chirurg. Krankh. werkt. 2—4, ☎ 1716. Praktiziert v. 15. Mai bis 25. Aug. in Kemmern.
— H., Generalmaj., Hsb., 1. Weidend. 13.

Adalb. G. Berg,
Scheunenstr. 22,
empfiehlt en gros und en détail:
Uhren,
Gold- und Silberwaaren,
Musikwerke,
chirurgische Instrumente.

Adalb. G. Berg, 1. G., Uhren, Gold- u Silber-Waaren, Inh.: Wilhelm Heinr. Mart. Reimers, Prok.: Otto Popp u. Carl Schmalz, Scheunenstr. 22, ☎ 900.
Berg, A., Goldarb., Moskauer Str. 50.
— Mech. Werkst., Matthäistr. 40.
— A., Maurer, Hospitalstr. 3.
— Ad., Hsb., Tschlr.-Mstr., Wolgundsche Str. 10.
— Alex., Bankbmt., Tempelstr. 1.
— Alex., Maler, Matthäistr. 119.
— Alex., Reg., Säulenstr. 29, W. 18.
— Alex., Maurer, Kalugasche Str. 16.
— Alex. Jak.', Prok. der Rig. Kommerzb., Lagerstr. 43.
— Andr., Hsverw., Peterholmstr. 14.
— Andr., Schiffskapt., Baggermstr., Katharinenstr. 1, W. 7, ☎ 3205.
— Anna, Aufw., kl. Schloßstr. 3.
— Anna, Hdlrn., Hospitalstr. 19.
— Anna, Hebamme, Mühlgrabenerstr. 9.
— Anna, Hsbn., Säulenstr. 82.
— Anna, Schndrn., Torgelsche Str. 4.
— Anna, Wwe., Friedensstr. 5, Q. 2.
— Anna, geb. Dohrandt, Dr.-Wwe., Kirchenstr. 19, W. 2.
— Anna, Wwe., Lagerstr. 13.
— Anna, Wwe., Schreyenbusch 8, 15.
— Ant., Wwe., Hsbn., Amalienstr. 6.
— Arthur, Arzt, Klinik, Haut- u. Harnkrankh., Spr. tägl. ½9—½12. 4 bis ½6 Mont., Mittw., Freit. 6—9 abds. Dienst., Donn., Sonnab., für Frauen: 5—½6 Dienst., Donn., Sonnab., Küterstr. 5, ☎ 2968. Privatwohnung Thronfolgerboul. 2, W. 8.
— Arved Christ.', Rechtsanw., Suworowstr. 7, W. 2, ☎ 2037.
— Aug., Schndr., Säulenstr. 84, W. 30.
— Aug. Ernst., Bankbmt., Gertrudstr. 73.
— Barbara, Hsbn., Lagerst. 43.

Carl Berg,
Herrengarderoben- u. Damen-konfektions-Geschäft,
Theaterstrasse Nr. 1,
Telefon 1574.

— Carl, H., Hausbes., 2. Weidend. 13.
— Chaim, Hasenholmsches Ufer 29.
— Channe, Schndrn., Moskauer Str. 104.
— Charl., Krankenpfleg., Alexanderstr. 79.
— Charl., Wwe., Suworowstr. 7, ☎ 2037.
— Christ., Hsb., Aschwanger Str. 8.
— Christ., Wwe., Petersb. Ch. 120.
— Dav., Hg., Gertrudstr. 88.
— Dore, Wwe., Eisenbahnstr. 10.
— E., Hg., Scheunenstr. 5, W. 4.
— Ed., Mech., Falkenstr. 1, W. 5.
— Ed., Schlosser, Gertrudstr. 119.
— Ed., Schornsteinf., Gertrudstr. 14.
— Ed., Tschlr., Windauer Str. 63.
— Edda, Schndrn., Ritterstr. 54, W. 19.
— Elis., Handarb.-Lehrn., Pet. Ch. 120.
— Elisab., Hebamme, Mühlenstr. 108, Hof.
— Elisab., Wwe., Paulуccistr. 2, W. 8.
— Emil Herm.', Fbr.-Bmt., Hirtenstr. 2.
— Emilie, Dr.-Wwe., Nikolaistr. 59, W. 7
— Emilie, Wwe., Alexanderstr. 91, W. 11
— Emilie, Wwe., Scharrenstr. 22, Q. 3.
— Fr., Hg., Hospitalstr. 8.
— Friedr., Schndr., Johannishof 1.
— Friedr., Schlosser, Wolmar. Str. 29.
— Fritz, Masch., Mühlgrabener Str. 9.
— Fritz, Schuldiener, Schützenstr. 4a.
— Gebr., mech. Werkst., kl. Lubahnsche Str. 3.
— Georg, Schmied, Färberstr. 4.
— Georg, Zimmerm., Matthäistr. 57.
— Gottliebe, SR.-Wwe., Sandstr. 10.
— Gust., Heizer, Apothekerstr. 38, W. 26.
— Gust. Aug.', Hg., Grabenstr. 5, W. 6.
— Guste Dav.', Fabr.-Bmt., Scharrenstr. 22.
— Hans Georg', Ing.-Techn., Techn. Insp. d. Vers.-Ges. Rossija, Ing.-Büro. Spr. 2½—4 u. 7—8, Nikolaistr. 23, W. 30. ☎ 5220.
— Heinr., Amts-Maurermstr., Inh. d. Firma Heinr. Berg, 2. Weidend. 3, W. 28, ☎ 4548.
— Heinr., Musiker, Matthäistr. 14.
— Heinr., Schuhm., Nikolaistr. 48.
— Hen., Wwe., Hsbn., Friedensstr. 1.
— Henr., Uhrm.-Wwe., Grobinsche Str. 1.
— Herm., Paulуccistr. 9, W. 16.
— Hirsch, Lumpenhdlr., Mosk. Str. 104.
— J., Bierhdl., Dünamündesche Str. 54.
— J., Graveur u. Juvel., Königsstr. 12.
— J., Mstr., Petersb. Ch., Gr. Schmerl
— Jak., Buchdr., Säulenstr. 27, W. 14.
— Jak., Hsb., Ebelshoffscher Weg 2.
— Jak., Rentner, Suworowstr. 21, Q. 7.
— Jan, Dreher, Adlerstr. 4.
— Jan, Fuhrm., Rumpenhoffsche Str. 4.
— Jan, Hsb., Augustenstr. 19, W. 2.
— Jan, Hsb., Ebelshoffscher Weg 14.
— Jan, Hsb., Hospitalstr. 8, W. 1.
— Jan, Heizer, Färberstr. 15.
— Jan, Maler, Bauskesche Str. 37.
— Jan, Masch., Dünamünd. Str. 18b.
— Jan, Maurer, Sternstr. 30.
— Jan, Schiffskapt., Bauskesch. Weg 15
— Jan, Schlosser, Altonaer Str. 34.
— Jan, Vorarb., Krugstr. 3.
— Jan, Wächter, Färberstr. 23, W. 13.
— Jenny, Schndrn., Säulenstr. 37.
— Jndr., Privat., Teichstr. 1.
— Jndr., Tschlr., Friedrichholm. Ufer 11
— Joh., Gärtner, Alexanderstr. 47, W. 3.
— Joh., Hsb., Adolfstr. 2.
— Joh., Hsb., Schmiedemstr., Dünamündesche Str. 56.
— Joh., Kellner, Kirchenstr. 12.
— Joh., Maler, Schulenstr. 38, W. 7.
— Joh., Masch., Laubstr. 4, W. 2.
— Joh., Schndr., Suworowstr. 82, W. 21.
— Joh., Telegr.-Bmt., Marienstr. 50.
— Joh., Schuhm., Mitauer Ch. 26.
— Joh., Schuhm., Wolmarsche Str. 26.
— Joh., Tischler, Pernauer Str. 22.
— Joh., Wächter, Alte Mitauer Str. 7.
— Joh., Werkmstr., Säulenstr. 9, W. 25.
— Joh., Ferd.', Hsb., Rodenpoiserstr. 72.
— Joh. Joh.', Kassirer, Suworowstr. 4.
— John, Schlosser, Oskarstr. 12, W. 11.
— Jul., Schlosser, Pokrowstr. 19, W. 20.
— Jur., Zimmerm., Kapselstr. 3a.
— Jw. Otto.', Leutn., Karolinenstr. 34.
— K., Wwe., Matthäistr. 29, W. 12.
— K. Pet.', Hdlr., Moskauer Str. 110.
— Käthe, Hgn., Mühlenstr. 32, W. 1.
— Karl, Arzt, Spr. 10—11 u. außerdem f. Kinderkrankh. 11—12 u. 4—5, Gertrudstr. 28.
— Karl, Aufs., Wendensche Str. 3.
— Karl, Buchhltr., Paulуccistr. 2, W. 3.
— Karl, Gärtner, Durbensche Str. 1.
— Karl, Hausverw., Salwensche Str. 33.
— Karl, Konditor, Färberstr. 2.
— Karl, Messerschm., Fruchtstr. 2.
— Karl, Privat., Pokrowstr. 24.
— Karl, Schlosser, Gymnastikstr. 11a.
— Karl, Schlosser, Krugstr. 3.
— Karl, Schneidermstr., Theaterstr. 1, ☎ 1574.
— Karl, Schndr., Pokrowst. 9W5.
— Karl, Schuhm., Turmstr. 35, W. 1.
— Karl, Tschlr., Färberstr. 30, W. 10.
— Karl, Tschlr., Schwartzenhof. Str. 8.
— Karl, Tischlermstr., kl. Lagerstr. 5.
— Karl Ant.', Hg., Mühlenstr. 108, W. 10
— Karl Heinr.', Hg., Rodenpoiserstr. 72.
— Karl Joh.', Hg., Trinitatisstr. 18.
— Karl Mart.', Prok. der Firma H. Kooj jun., Romanowstr. 36, W. 8.
— Kath., Hausverw., Krebsstr. 2.
— Kath., Wäsch., Fuhrmannsstr. 19.
— Kath., Wwe., kl. Newastr. 4, W. 6.
— Kath., Wwe., Schreyenbusch 6, 2.
— Kath., Wwe., Schultzenhof Str. 10.
— Konr., Fabrikmstr., Revaler Str. 40.
— Krisch, Hsb., Mitauer Ch. 61.
— Laur., Hsb., Schndr., Pokrowstr. 9.
— Leop., Maler, Gerberstr. 5, W. 34.
— Lisa, Wwe., Ritterstr. 66, Q. 15.
— Louise, Wwe., Lärmstr. 25, W. 2.
— Ludw., Agent, Kalnezeemsche Str. 75.
— Mar., Schndrn., Marienstr. 90.
— Marg., Frau, Wendensche Str. 13.
— Marg., Wwe., Alexanderstr. 79.
— Marg., Wwe., Romanowstr. 14.
— Marie, Frl., Schmiedestr. 9, W. 2.
— Marie, geb. Bergmann, Privatschule, Alexanderstr. 109.
— Marie, Privatschule, Schlock. Str. 4.
— Marie A., Pens., Krankenpfleg., Dünamünd. Str. 16.
— Mart., Hsb., Baltische Str. 1.
— Mart., Kassirer, Schlocksche Str. 4.
— Mart., Vorarb., Krebsstr. 2.
— Nanny, Frl., Nikolaistr. 41.
— Nik., Bmt., Alexanderstr. 34, W. 11.
— Nik., Kfm., Rumpenhöf. Str. 7.
— Nik., Maschinist, Kurmanowstr. 15.
— Olga, Frl., Alexanderstr. 31, W. 12q.
— Ottilie, Frl., Lagerstr. 23, W. 5.
— Otto Heinr.', Hg., Weberstr. 5.
— Otto Joh.', Bankbmt., Alexanderstr. 79.
— Paul., Wwe., Fuhrmannsstr. 34.
— Pet., Amts-Töpfermstr., Hsb., Hospitalstr. 31, ☎ 3693.
— Pet., Expreß, Suworowstr. 2, W. 16.
— Pet., Kol.-Hdl., Matthäistr. 98.

Karl Grünberg, Die besten Gummireifen der Welt.
Matthäistr. № 54, im eigenen Hause.
Telephon № 2402.

Eigene Filialen: Mühlenstr., Ecke der Suworowstr., Tel. 325. Hagensberg, Waldstr. 4a, Tel. 3950.
Weberstrasse, Ecke der Altstadt, Tel. 1569. Mitauer Chaussee 12, Tel. 3055.

Karl Grünberg, Matthäistr. № 54, im eigenen Hause. Telephon № 2402. Die besten Gummireifen der Welt.

— Pet., Korkenschndr., Revaler Str. 53.
— Pet., Tschlr., Revaler Str. 65.
— Prask., Schndrn., Karolinenstr. 21.
— Raoul, Redakt., Sprenkstr. 25, W. 5.
— Regina, Kfm.-Wwe., Kalkstr. 23.
— Reinh., Kistenm., Charlottenstr. 17.
— Rich., Maler, Wolmar. Str.32, W.10
— Rich., Schlosser, Wolmarsche Str. 30.
— Rob., Schlosser, Fuhrmannsstr. 40.
— Rud., Schuhm., Laboratoriumstr. 4.
— Rud., Ad.', Hg., Suworowstr. 31.
— Sim., Schmied, Matthäistr. 90.
— Sofie, Hsbn., Wolgund. Str. 47.
— T., geb. Schwank, Realschuldir.-Wwe., Georgenstr. 1, W. 8.
— Th., Frl., Sünderstr. 23, W. 11.
— Th., Kassirer, Suworowstr. 7.
— Wilh., Bmt., Gertrudstr. 74, W. 21.
— Wilh., Frl., Säulenstr. 23, W. 8.
— Wilh., Hg., kl. Königsstr. 17, W. 3.
— Wilh., Hebamme, Alexanderstr. 104.
— Wilh., Wracker, Lübecksholm 8, W. 2.
— Wilh. Jak., Hg., Säulenstr.27, W.14.
— Wlad., Hg., Muckenholm. Str. 35.
— Wold., Maurer, Davidstr. 4.
— Wold. Ant.', Fabrikbmt., Matthäistr. 86.
Bergal, Mowscha, Schndr., Revalerstr. 69.
Berganz, Jan, Färber, Eckausche Str. 4.

Alexander Bergbohm, 1. G., Gummiw., Inh.: Alexander Bergbohm u. Otto Wenschkewitz, Prok.: Arthur Böttcher, Scheunenstr. 13, ☎ 504 u. 1332 Alexanderstr. 1, ☎ 1213.

G. G. Bergbohm, 2. G., Destillatur u. Trakteur, Inh.: Oskar Carl Bergbohm, Gertrudstr. 66, ☎ 1247, u. Revaler Str. 57b.
Filialen:
Gertrudstr. 66,
Revaler Str. 57b,
Jakobstädtische Str. 9,
gr. Lagerstr. 7,
Revaler Str. 37.

Bergbohm, Alexander, Mitinh. d. Firma, Alex. Bergbohm, Romanowstr. 8.
— Nat., Hsbn., Romanowstr. 8, W. 1.
— Oskar Carl, Inh. der Firma G. G. Bergbohm, Gertrudstr. 66.
— Valent. Ad.', Klarierer, Mühlenstr.5.
— Val. Rich.', Hg., Romanowstr. 17.
Bergee, Heinr., HR, kl. Stationsstr. 9.
Bergel, Karl, Hsb., Salvensche Str. 114.
— Alma Karl', Hgn., Schwartzenhöfsche Str. 5, W. 4.
Bergengrüns Siechenh., Charlottenstr. 64.

A. Bergengrün's Succ., 1. G., Zollklarirungs-, Kommissions- u. Spedit.-Geschäft, Agentur der Versich.-Gesellsch. „Salamandra", Inh.: Eduard Krause, Carl Zelmin, Prok.: Axel Fröberger, Bremerstr. 5, ☎ 170.

Bergengrün, Anna, Hsbn., Wwe., Kurische Str. 2.
— Agnes, Frl., Gertrudstr. 6.
— Alice, Klavierlehr., Alexanderstr. 19.
— Emil, Kontorbmt., Tapetenstr. 2.
— Erich Emil.', Hg., Tapetenstr. 4.
— Heinr., Oekonom im Georgenhospital, Herrenstr. 34, ☎ 1538.
— Marie, Wwe., Basteiboul. 11, W. 9.
— Osk., Bmt. d. Steuerverw., Kaisergartenstr. 6a, W. 1, ☎ 4016.
— Viktor, Bmt., Alexanderstr. 19, W. 2.
Bergens, Alex., Mech., Alexanderstr. 144.
— Sofie, Wwe., Pokrowstr. 18, W. 4.

Berger & Israelsohn, 2. G., Eisen- u. Stahlwaren, Inh.: Isidor Israelsohn, Königsstr. 21, ☎ 2687.
Berger, Anna, Hausv., Amboth. Str. 29.
— Emil, Bäckermstr., Gertrudstr. 78.
— Emilie, geb. Block, Hsbn., Gertrudstr. 78.
— Jul., Hdlr., Bürgerstr. 4, W. 3.
— Karl, Bierhdlg., Kalnezeem. Str. 34.
— Karl, Hsb., Grabenstr. 19.
— Karol., Wwe., Kirchenstr. 32, W. 5.
— Max, Kontor, Schwimmstr. 18, W. 3, ☎ 4412.
— Max Dav.', Vertr. d. Russ.-Balt. Lackfabrik Wilh. Hjordt, Kirchenstr. 32.
— Moses, Kfm., Alexanderstr. 14, W. 9.
— Schmerl, Kfm., Newastr. 26, W. 17.
Bergfeld, Emma, Bäckerei, Matthäistr. 43
— Karl, TR, Schriftführer des Stadtgymn., Weberstr. 21, W. 9.
Bergfeldt, Fritz, Kol.-Hdlg., Säulenstr.71
— Hugo, Geschäftsf., Dorpater Str.55a.
— Louise, Wwe., Theaterstr. 7.
— Ludw., Schlosser, Schulzenhof. Str. 20.
— Nik. Ernst', Fabrikbmt., Duntenhofsche Str. 48.
— Pet., Hsb., Schlocksche Str. 65.
Bergfried, Emil, Architekt, Altonaer Str. 32a.
— Johanna, Hdlrn., Schwimmstr. 23.
— Nik. Iw.', Bankbmt., Nikolaistr. 24.
Berggrün, Berta, Frau, Matthäistr. 133.

J. Berghardt, 2. G., Trakteur, Inh.: Joh. Berghardt, Moskauer Str. 142a, ☎ 2210.

Berghardt, Dav., Hausv., Emmastr. 16.
— Joh., Dir. d. 2. Ueberd. Spar- und Vorschußkasse, Inh. d. Firma J. Berghardt, Mühlenstr. 1.
Berghaus, G. R., Lederhdlr., Moskauer Str. 43, ☎ 4807.
Bergholz. Sieh auch Berkholz.
— Emma, Hgn., Abguldensche Str. 24.
— Jean, Schlosser, Schonerstr. 3.
— Joh., Tabakhdlg., Weberstr. 6.
— Joh., Zimmerpol., Hsb., Tempelstr. 2b
— Krist., Fuhrm.-W., Matthäistr. 28a.
— Marg., Wwe., Abguldensche Str. 24.
— Paul, Roman', Reichskontr.-Bmt., Hagensberg.
— Theod., Lackfabr., Petersburger Ch. 26.
Bergin, Joh., Elektrotechn., Schreyenbusch 5, 26.
— Jan, Zimm., Artilleriestr. 55.
— Joh. Ed.', Leistenm., Charlottenstr. 30a, W. 10.
— Pet., Hsb., Schreyenbusch 5, 26.
Bergis, Andr., Hdlr., Matthäistr. 43.
— Jak., Dw., Moskauer Str. 124.
Bergkind, Jan, Zim., Kirchhofsstr. 24.
— Dav., Hsb., Grenzstr. 12.
— Dav., Schlosser, Wolmar. Str. 28.
— John, Fabrikbmt., Oskarstr. 1.
Bergland, Joh., Färber, Nordstr. 11.
Berglund, Emma, Kfm.-Wwe., Nikolaistr. 22, W. 1.
v. Bergmann, A. jun., Stadtverordneter, Dr. med., Chirurg, Spr. 6—7 Basteiboul. 4, W. 2. Wohn.: Schulenstr. 5, ☎ 1773.
— Emil, Rentner, Thronfolgerboul. 23.
— Eug. Emil.', SR, Mag. oec. pol., Prof. am Polytechnikum, Ehrenfriedensrichter, Thronfolgerboul. 23, W. 6.
— Heinr., Vorsteh. d. städt. Arbeitsnachweis-Bur., Schulenstr. 5. W. 3.
— Milly, Frl., Alexanderstr. 48.

Möbel- u. Spiegel-Magazin
Robert Bergmann
Inhaber: J. Kliem.
Begründet 1876.
Wallstraße Nr. 20. Telephon Nr. 812
Fabrik:
Sassenhof, Kalnezeemsche Str. 104.

A. Bergmann, 2. G., Drogen, Inh.: Artur Bergmann, Matthäistr. 64a, ☎ 3615.

B. Bergmann, 2. G., Man.-W., Inh.: Benj. Bergmann, Sünderstr. 37, ☎ 2739.

C. J. Bergmann, 2. G., Schlossereibetrieb, Maschinenfabrik, Inh.: Frau Bertha Bergmann, Pferdestr. 5, ☎ 651.

Josef Bergmann, 2. G., Antiquitäten, Inh.: Josef Bergmann, Sandstr. 21, ☎ 5103.

R. Bergmann, 2. G., Möbelhdl., Inh.: J. Kliem, Wallstr. 20, ☎ 812, Fabrik: Kalnezeem. Str. 104, ☎ 5312.

Sven Dan Bergmann, 2. G., Niederlage der Baltik-Separatoren, Bevollm.: K. Jannson, Königsst. 27, ☎ 3133.

Bergmann, A., Bankbmt., Laubstr. 24.
— A., Wwe., Kalugasche Str. 19.
— Adam, Träger, kl. Altonaer Str. 16.
— Adam, Vorarb., Petersb. Ch. 100.
— Adelh., Kol.-Hdlg., Alexanderstr. 192.
— Alex., Telegr.-Bmt., Sprenkstr. 28.
— Alex., Masch., Alexanderstr. 108.
— Alfr., Geschäftsf., Mosk. Str. 119.
— Amalie, Schndrn., Gartenstr. 12.
— Andr., Schaffner, Theringer Str. 19.
— Andr. Jak.', Exped., Matthäistr. 18.
— Anna, Frau, Alexanderstr. 109.
— Anna, Schndrn., Antonienstr. 11.
— Anna, Wwe., Alexanderstr. 156.
— Ans, Drechsler, Ludwigstr. 5.
— Arth. Joh.', Hg., Schiffsstr. 16.
— Aug., Fuhrm., Vogelstr. 17.
— Aug., Schndrn., Gertrudstr. 42, Q. 22
— Aug., Stellm., Ebelshöfsche Str. 3
— Benj., Inh. der Firma B. Bergmann, Schaalstr. 4, W. 4.
— Berta, Schlossermstr.-Wwe., Kirchenstr. 35, W. 12.
— Bruno Alex.', Hg., Sprenkstr. 28.
— C., Bücher-Revisor, Marienstr. 10a.
— C. E., Schlosserei, Inh.: Wilh. Lindquist, Jakobsstr. 14.
— Charl., Wwe., Hsbn., Schlock. Str. 20
— Chatz, Makler, Moskauer Str. 68.
— Chr., Hausverw., Spargelstr. 5, Q. 30
— Christ., Schlosser, Färberstr. 6a.
— Dav., Lampenw., Ambosstr. 6, W. 2
— E., Albertinen-Schwester, Ritterstr. 7
— Edg. Ed.', Fabrikbmt., Mühlenstr. 37
— Elisab., Wwe., Lazarethstr. 3, W. 9
— Emilie, Fr., Newastr. 13, W. 7.
— Emilie, Kfm.-Frau, Blumenstr. 8.
— Erich, Bürobmt., Ritterstr. 83, W. 13.
— Ernst, Bmt., Suworowstr. 88, W. 2
— Ernst, Kutscher, Matthäistr. 20.
— Ernst, Schlosser, Kirchhofstr. 11.
— Ernst, Schlosser, Sprenkst. 67 W31.
— Eug., Frl., Telef., Lermontowstr. 6
— Eva, Dw., Alexanderstr. 86, W. 4.
— Ew., Pension, Pet. Ch. 6.
— Fr. Ed., Ing., kl. Münzstr. 16, W. 5
— Friedr., Mech., Sternstr. 24, W. 8.

Wein- u. Austern-Stuben
Basteiboulevard Nr. 2, Telephon Nr. 80.
Otto Schwarz.
Wein-, Delikatessen- u. Cigarren-Lager
Basteiboulevard, Ecke der Kalkstrasse.

— Friedr., Fräser, Matthäist. 73.
— Friedr. Jak.', Exped., Schreyenb. 2, 2.
— Fritz, Messerschm., Fruchtstr. 12
— Fritz, Werkmstr., Schlocksche Str. 45.
— Gedd., Töpfer, Assietensche Str. 4.
— Grete, Wwe., Hsb., Moorstr. 17.
— Heinr., Hsb., Wolgundsche Str. 4.
— Heinr., Klempner, Matthäistr. 88.
— J., Schlosser, Sternstr. 22, W. 9.
— Jak., Hg., Schwimmstr. 18, W. 6.
— Jak., Kol.-Hdl., Pferdestr. 24.
— Jak., Schlosser, Taubenstr. 28.
— Jak., Zimmerm., Theringer Str. 37.
— Jan, Hsb., Gymnastikstr. 19a.
— Jan, Masch., Kohlenstr. 34.
— Jan, Masch., Säulenstr. 52.
— Jan, Schlosser, Altonaer Str. 18.
— Jan, Schlosser, Pionierstr. 4, W. 5.
— Jan, Schlosser, Schlocksche Str. 54.
— Jan, Schuhm., Sprenkst. 59.
— Jan, Zimmerm., Amboth. Str. 18, Q. 4
— Joh., Bankbmt., Schulenstr. 4.
— Joh., Böttcher, Mitauer Ch. 22.
— Joh., Brückenaufs., Schiffsstr. 16, W. 3.
— Joh., Fabrikdir., Dampfbootstr. 3.
— Joh., Hsb., Moorstr. 32.
— Joh., Kontordiener, Schloßstr. 13.
— Joh., Masseur, Hospitalstr. 27.
— Joh., Mech., Alexanderstr. 86, W. 4.
— Joh., Restaurat., Kalnezeem. Str. 80, ☎ 2128
— Joh., Schlosser, Alexanderstr. 149.
— Joh., Schlossermstr., Revaler Str. 82.
— Joh., Schlosser, Suworowstr. 81.
— Joh., Wwe., Hsb., Nummersh. Str. 4.
— Joh., Zimmerm., Mitauer Ch. 43.
— Joh. Br.', Bmt., Suworowstr. 7.
— Joh. Fritz', Wäger, Mitauer Ch. 38a
— Jul., Buchhltr., Alexanderstr. 133.
— Jul., Fabr.-Bmt., Nikolaistr. 53.
— Jul., Privat., Zabelnsche Str. 6.
— Jul., Schmied, Talsensche Str. 2b.
— J., Stauer, Dorotheenstr. 16, W. 22.
— Karl, Friseur-Amtsmeister, Suworowstr. 31.
— Karl, Hg., Alexanderstr. 149.
— Karl, Kontorbmt., Mühlgrb. Str. 14a.
— Karl, Maurer, Kurische Str. 10a.
— Karl, Schlosser, Pernauerstr. 18.
— Karl, Schndr., Gertrudstr. 89, W. 41.
— Karl, Tischlr., Sprenkstr. 62.
— Karl, Vorarb., Wendensche Str. 13.
— Karl, Zimm., Nummershofsche Str. 4.
— Karol., Wwe., Moritzstr. 5.
— Kasp., Hsb., Asuppensche Str. 6.
— Kath., Frl., Marstallstr. 3, W. 3.
— Krisch, Schlosser, Pernauerstr. 22a.
— Krist, Schlosser, Suworowstr. 81.
— Lihbe, Wwe., Schlocksche Str. 55.
— Ludw., Amtsbote, Sandstr. 20.
— Luise, Wwe., Marienmühlenstr. 18.
— M., Kurzw.-Hdl., Emmastr. 1.
— Marie, Delikat.-Hdl., Münzstr. 2.
— Marie, Frl., Pauluccistr. 17, W. 11.
— Marie, Kleiderhdlg., Sprenkstr. 52, Tel. 3589 u. Emmastr. 1, Tel. 3588.
— Marie, Wwe., Sternstr. 15, W. 5.
— Mart., Masch., Bersohnsche St. 2.
— Mich., Hdlr., Gertrudstr. 29, W. 3.
— Mikk., Schuhm., Alschwanger Str. 7.
— Osk., Pharm., Atgasenscher Weg 11.
— Paul, Schmied, Rumpenhof. Str. 19.
— Paul Joh.', Verw. d. Blinden-Ver., Grenzstr. 40.
— Pet., Fuhrm.-W., Kronenstr. 12.
— Pet., Kfm., Pauluccistr. 9.
— Pet., Schlosser., Pernauer Str. 25.
— Pet., Schuhm., Ritterstr. 64, W. 16.
— Rein, Gärtner, Laubstr. 24.
— Reinh., Gärtner, Schwartzenhof. Str. 1a
— Reinh., Kol.-Hdl., Schmiedestr. 56.
— Rich., Fabrikbmt., Ritterstr. 83.
— Rob. R., Kfm., Alexanderstr. 95, W. 1, ☎ 2328.
— Rud., Pastor emer., Jesuskirchenstr. 13.
— St., TR, Telegr.-Bmt., Sprenkstr. 28.
— Wilh., Bmt., Dorotheenstr. 2, W. 4.
— Wilh., Bmt.-Wwe., Torpater Str. 47.
— Wilh., Wwe., Pens., Gertrudstr. 37.
— Wold., Drechsler, Kiefernstr. 14, W. 6.
— Wold., Dreher, Simonstr. 1, W. 2
— Wulf, Hsb., Romanowstr. 159, W. 5
Bergmannsohn, Henr., Wwe., Wendenstr. 25.
— J. F., Hsb., Windstr. 2.
— Joh., Telegr.-Bmt., kl. Unionstr. 1.
Bergner, Cäcilie, Frl., Klavierlehrerin, Elisabethstr. 33.
— Anna u. Elise, Frl., Wallstr. 28a.
— Ella, Frl., Pens., Elisabethstr. 33, III.
— Felix Herm.', Chem., Aahof. Str. 1.
— Gust.'s Frau, Wallstr. 24, W. 6.
— H. A., Bahnbmt., Elisabethstr. 33.
— Herm., Sekr. d. Armenamts, Elisabethstr. 15, W. 2.
— K. Th., Elektr.-Mech., Johannisstr. 6.
— Karol., geb. Lemcke, Wallstr. 26, W. 8.
— Kath., geb. v. Maydell, Musikdirekt.-Wwe., Elisabethstr. 33, III.
Bergstein, Jak., Zimmerm., Ludwigstr. 2.
— Leo, Klempn., Alexanderstr. 3, W. 2.
Bergthal, W. J., Postbmt., Lagerstr. 14.
Bergwitz, Klara, Wwe., Kirchenstr. 35.
— Emilie, Frl., Konv. z. hl. Geist 2.
Berin, Nat., Hbs., Salwensche Str. 120.
— Pet., Schweizer, Artilleriestr. 53.
— Wilh., Schuhm., Helenenstr. 6, W. 17.
A. J. Berk, 2. G., Kolonialw., Inh.: Adolf Berk, Matthäist. 85.
Berk, Anna, Wwe, Elisabethstr. 75, W. 1.
— Christ., Seiler, Gymnastikstr. 21a.
— Heinr., Pappd., Wolmar. Str. 5.
Berka, Darte, Näht., Gymnastikstr. 13.
Berkal, Otto, Schlosser, Wiesenstr. 2, W. 8.
Berkan, Jan, Priv., Gymnastikstr. 25.
Berke, Jak., Schlosser, Marienstr. 108.
— Jak., Schmied, Pernauer Str. 27.
Berkert, Karl, Böttcher, alte Mitauer Str. 11.
Berkhahn, Emma, geb. Holm, Wwe., Nikolaistr. 24.
Berkhold, Fritz, Hsb., Dorpater Str. 22.
Berkholtz, Heinr., Hsb., Gertrudstr. 91.
v. Berkholtz, Arend, Sekr. d. Stadtverw., Dir. d. Rig. Bauges. u. d. Rig. Dampfschiffahrts-Gesellschaft, Nikolaistr. 10.
— Aug., dim. Ratsherr, Albertstr. 3. ☎ 3658.
— Aug., Dr. med., Spr. 9—12 und 4—6, Wallstr. 17, ☎ 1766.
E. Berkholz, 2. G., Hotel Bellevue, Inh.: Elisabeth Wilhelmine Berkholz, Thronfolgerboul. 33, ☎ 490.
Berkholz. Sieh auch Bergholz.
Berkholz, A., Klavierb. u. Instr.-Macher, Nikolaistr. 47, ☎ 4657.
— Elisabeth, Inh. der Firma E. Berkholz, Thronfolgerboul. 33, W. 11.
— Leo, Dr. d. Staatswissensch., Thronfolgerboul. 33, W. 11.
Berkis, Fritz, Bahnbmt., Säulenstr. 86.
— Jan, Dw., kl. Newastr. 6.
— Joh., Exp., Wolmar. Str. 28, W. 7.
— Jul., Schlosser, Steinstr. 22.
— Pet., Brauer, Dampfst. 49 W 10.
— Trine, Hdlrn., Gymnastikstr. 13.
Berkhold, R., Maler, Sprenkstr. 14, W. 12
Berkow, Hirsch, Hdlr., Hospitalstr. 49.
— Mart., Fuhrm., Hospitalstr. 23, W. 22
Berkowitsch, Hirsch, Lampenhdl., Moskauer Str. 44, W. 2.
— J., Schndr., Säulenstr. 106, W. 11.
— Itzig, Bürstenm., Romanowstr. 86.
H. N. Berkowitz, 2. G., Manufakturw., Inh.: Hirsch Berkowitz, alte Mitauer Str. 29.
Berkowitz, A., Strickerin, Mühlenstr. 84.
— Abr., Holzwr., Marienstr. 50.
— A., Wwe., Elisabethstr. 83.
— Alb., Arzt, innere und Kinderkrankh. Spr. 8½—10½ u. 4—5, Suworowstr. 38, W. 1, ☎ 3363.
— Anne, Mme., Lehr. d. franz. Sprache, Alexanderstr. 92, W. 5.
— Benj., Bevollm. der Firma A. E. Wiktorsohn, Marstallstr. 30, ☎ 4032.
— E., Mützenm., Wallstr. 30, W. 7.
— G., Zahnarzt, Spr. 10—1 u. 3—6, Wallstr. 15, W. 5.
— Herm., kl. Neustr. 4, Tel. 974.
— Herm., Buchhltr., Alexanderstr. 92.
— Hirsch, Althdlr., Eliasstr. 11.
— J. H., Kfm., Suworowstr. 25, W. 10.
— Joh., Hg., Marienstr. 49, W. 16.
— Jos., Eisendhr., Mühlenstr. 126.
— Isr., Makler, Sprenkstr. 2.
— Itz., Bürstenb., Romanowstr. 86, W. 10.
— L., Dentist, Spr. 10—1 u. 3—6, Kramerstr. 2, W. 3/4.
— Leib, Syn.-Diener, Mühlenstr. 124.
— Leiser, Kfm., Alexanderstr. 108.
— Mark., Hdlr., Marienstr. 29.
— Meier, Hsb., Kfm., Kathol. Str. 58, W. 66, ☎ 2272.
— Mend., Schndr., Marstallstr. 17.
— Mowscha, Hsb., Moskauer Str. 32.
— N., Eisenhdlr., Gogolstr. 16, W. 1.
— N., Flachshdlr., Gogolstr. 19, W. 17.
— N., Hg., Kommunikationsstr. 3.
— Nat., Wwe., Alexanderstr. 71.
— Neh., Buchhltr., Suworowstr. 25.
— Neh., Hg., Alexanderstr. 71.
— Neh., Hsb., Mühlenstr. 159.
— Noah, Hdlr., Jesuskirchenstr. 4.
— Rosa, künstl. Blumenhdl., Alexanderstr. 9.
— Sam., Agent, Romanowstr. 59, W. 38
— Schif., Wwe., Romanowstr. 59, W. 36.
— Selig, Hdlr., Schmiedestr. 33, W. 21.
Berkul, Jan, Schuhm., Klosterstr. 9.
Berlauk, Ans, Zimmerm., Moorstr. 22.
— Karl, Vorarb., Katharinendamm 9.
Berlin & Schalit, 1. G., Holzexport u. Sägemühle, Inh.: Meier Berlin und Salmann Schalit, Kontor: Packhausstr. 3, ☎ 1762, Sägemühle Grünholm, ☎ 1316.
Beinus Berlin, 1. G., Holz, Inh.: Beinus Berlin, Suworowstr. 10, ☎ 910.
L. S. Berlin, 1. G., Holz, Inh.: Leib Berlin, Andreasstr. 6, ☎ 2578.
Sch. M. Berlin, 2. G., Drogen, Inh.: Schaja Berlin, Revaler Str. 28.
Schaie Berlin, 1. G., Dampfsägemühle, Holzexport, Inh.: der Nachlaß d. weil. Schaie Berlin. Koll.-Prok. u. Geschäftsf.: L. S. Berlin, Behr Salm.' Berlin, S. A. Seligsohn, Salm. Siff' Wolschonock, Vict. Sisk. Wolschonock, Sisk. Salm. Berlin u. Mendel Berk' Berlin. Sägemühle: Dampfstr. 35, ☎ 429 u. Buttowitzholm, ☎ 2139, Kontor: Basteiboul. 9a, ☎ 421 und 3974.

Karl Grünberg, Matthäistr. № 54, im eigenen Hause. Telephon № 2402. Die besten Gummireifen der Welt.

Nur importierte Weine in grösster Auswahl.

Karl Grünberg, Matthäistr. № 54, im eigenen Hause. Telephon № 2402. Die besten Gummireifen der Welt.

Berlin & Ettinger, 1. G., Holz, Inh.: Behr Salm. Berlin und Join Ettinger, Küterstr. 9, ☎ 2233.
Berlin, Amalie, Dir. d. Schule d. Tonkunst, Suworowstr. 4, W. 2, ☎ 4356.
— Abr., Agent, Popowstr. 3a, W. 101.
— Alex., Suworowstr. 10.
— Alw., geb, Stern, Wwe., Newastr. 9.
— Behr Salm.', Koll.-Prok. der Firma Schaie Berlin, Mitinh. d. Firma Berlin und Ettinger, Albertstr. 5, W. 5, ☎ 2823.
— Beinus, Inh. d. Birma Beinus Berlin, Suworowstr. 10, W. 3.
— Berka, Auss., Dampfstr. 82.
— Berka, Holzhdlr., Matthäistr. 64a.
— Berka, Kfm., Albertstr. 1, W. 13.
— Berka, Abr., Kfm., Mühlenstr. 70.
— E., Kfm.-Wwe., Theaterb. 4, ☎ 2594.
— Ette, Kfm.-Wwe., Basteiboul. 9a, ☎ 2028.
— Hanne, Wwe., Parkstr. 1a, W. 2.
— Hillel, Hsb., Kunststr. 3, W. 2.
— Jak., Bmt., Bartausche Str. 9.
— Jan, Schiffsarb., Kaisergartenstr. 8.
— Jank., Hdlr., Gertrudstr. 70, W. 17.
— Israel, Kfm., 1. Weidendamm 10.
— Karl, Zimm., Sprenkstr. 29, W. 15.
— Kasp., Schuhm., Matthäistr. 54, Q. 6.
— L. S., Koll.-Prok. d. Firma Schaie Berlin, Inh. d. Firma L. S. Berlin, Andreasst. 6, ☎ 2578.
— M., Kfm., Pauluccistr. 8, ☎ 2668.
— Meier, einz. off. Gesellsch. d. Firma Berlin und Schalit, Packhausstr. 3, ☎ 4492.
— Mend., Buchhltr., Sprenkstr. 30, W. 28.
— Mend. Berk.', Koll.-Prok. d. Firma Schaie Berlin, Albertstr. 2a, ☎ 1021
— Mowscha, Hdlr., Moskauer Str. 59.
— Norin, Hdlr., Moskauer Str. 56.
— Nos. Schmerk.', Hg., Mühlenst. 9.
— Sal., Kfm., Elisabethstr. 103, W. 11. ☎ 4713.
— Sim., Auss., Katharinenstr. 14, W. 4.
— Sim., Holzhdlr., Reval. Str. 28/30.
— Siskind, Koll.-Prok. d. Firma Schaie Berlin, Albertstr. 8, W. 6.
— Wina, Musiklehr., Suworowstr. 4.
Berkow, Mich. Nik.', Ing., Professor am Pol., Chef des techn. Büros der Russ.-Balt. Waggonfabrik, Felliner Str. 3, W. 6, ☎ 3853.
Bermann. Sieh auch Behrmann.
— Chaja Berk', Hgn., Elisabethst. 22.
— Laser, Dir. d. Zündholzfabr. „Vulkan", Bauskesche Str. 55.
— P., GS, Schulinsp., Suworowstr. 71.
Bermopow, Ch., Buchb., Mosk. Str. 86.
Bern, Aug., Exped., Suworowstr. 106.
— Minna, Schndrn., Amalienstr. 11.
Bernaitis, Vikt., Gef.-Schließer, Hospitalstr. 55.
Bernaskoni, Wold. Pawl.', Translat. d. Zollamts, Kirchenstr. 6, W. 10.
Bernat, Pet., Böttcher, Windstr. 23.
Bernatowitsch, Pet., Auss., Talstr. 7.
Bernatowitz, Pet., Former, Bärenstr. 15.
Bernatzki, Anna, Wwe., Kirchhofsstr. 22.
— Anna, Wwe., Teichstr. 4.
— Aug., Hsb., Rodenpoiser Str. 38.
— Heinr., Hsb., Rodenpoiser Str. 42.
— Joh., Hsb., Schlosser, Pleskodahlsche Str. 11.
— Nik., Hg., Ritterstr. 76.
Bernauer, Laura, Opernf., Karlsstr. 15.
Berndt, A., Organist an der Petrikirche, Nikolaistr. 11, Q. 11.
— Emil, Mstr., Alexanderstr. 153.
— Joh., Dw., Maler, Revaler Str. 55.
Berne, Anna, Hgn., Adlerstr. 16, W. 6.
— Karl, Hsb., Maurer, Adlerstr. 16.
Berneck, Bernh., Tschlr., Bausk. Str. 86.
A. D. Berner, 2. G., Manufakt.-War., Inh.: Abe Dav. Berner, Dorpater Str. 36.
Abel Berner, 2. G., Lederhdl., Inh.: Abel Berner, Herrenstr. 28, ☎ 2146.
Behr Berner, 2. G., Lederhdl., Inh.: Behr Berner, Schwimmstr. 18, ☎ 2426.
Joseph Berner, 2. G., Leder- u. Kolon.-Hdl., Inh.: Joseph Berner, Sünderstr. 22, ☎ 1155.
Berner. Sieh auch Börner.
— Abel, Inh. d. Firma Abel Berner, Herrenstr. 28, W. 5.
— Art., Bildh., Nikolaistr. 52, W. 2.
— Aug., Bmt., Dorpater Str. 21, W. 5.
— Behr, Inh. d. Firma Behr Berner, Sünderstr. 31, W. 3.
— Hel., Frl., Thronfolgerboul. 4, W. 5.
— Heinr. Karl', Wraker, Newastr. 26.
— J., Schmied, Sternstr. 24, W. 19.
— Jan, Restaurat., Mosk. Str. 142a, wohnt Mühlenstr. 1.
— Jos., Schreibmat.-Hdl., Alexanderstr. 4.
— Jos., Inh. d. Firma Jos. Berner, Sünderstr. 22, W. 2.
— Karl, Korresp., Brunnenstr. 2, W. 2.
— Karl, Mech., Schreyenbusch 2, 33.
— Louis, Rentn., Georgenstr. 3, ☎ 5093
— Pet., Fabr.-Auss., Nikolaistr. 52.
— Sofie, Wwe., Gertrudstr. 47, W. 8.
— Taube, Hdlr., Dorp. Str. 33, W. 35.
— Malw., geb. Koch, Wwe., Säulenstr. 40.
Bernest, J., Ankern., Hasenh. Ufer 23.
Bernewitz, E., Oberpastor an der Johanniskirche, Schwimmstr. 15.
— Marie, Pastorenwwe., 1. Weidend. 2a.
— Zelina, Pastorenwwe., Albertstr. 3.
Bernfeldt, Rob., Säulenstr. 115, W. 10.
Bernhard, Alex. Jos.', Bahnbmt., Marienstr. 29, W. 28.
— Anna, Hdlrn., Altonaer Str. 33.
— Karl, Mstr., Bockstr. 3.
— Paul, Bierhdlr., Marienstr. 123.
Eugen Bernhardt, 2. G., Agenturgeschäft, Vertr. d. Petrol.-Raffin. u. Mineralöl-Werke A. Oehlrich & Co., Inh.: Eug. Bernhardt, Herrenstr. 21, Kontor, ☎ 702. Petroleumgesch. ☎ 2336.
Selig Bernhardt, 2. G., Mode- u. Galanteriewaren, Inh.: Selig Bernhardt, Schmiedestr. 30, ☎ 2574.
W. Bernhardt. Optisches Institut. 2. G., Inh., Alide Bernhardt, für Rechnung des ungeteilten Nachlasses ihres verstorbenen Mannes Wilh. Bernhardt, Kalkstr. 4.
Bernhardt, Alex., Wwe., Petersb. Ch. 26.
— Alide, Inh. d. Firma Opt. Inst. W. Bernhardt, Mühlenstr. 90, W. 3.
— Erna, Lehrerin, Ritterstr. 41, W. 4.
— Eug., Inh. d. Firma Eugen Bernhardt, General-Agent d. Vers.-Gesellschaft „Providentia", Nikolaistr. 9 ☎ 2507.
— G., Schuhm., Alexanderstr. 9, W. 3.
— Gertr., Wwe., Elisabethstr. 75, W. 14.
— Gotth., Kontordiener, Helenenstr. 20.
— J. F., Kontor, kl. Schmiedestr. 6.
— Jak., Hg., Pferdestr. 7, W. 3.
— Joh. Friedr.', Reisender, Schulenstr. 28, W. 12, ☎ 134.
— Karl, Maurer, Artilleriestr. 5, W. 11.
— Leibe, Schndrn., Revaler Str. 55, W. 2.
— Lina, Wwe., Ritterstr. 58.
— M., Wwe., Revaler Str. 62, W.
— Nat., Lehrerin, Kirchenstr. 26.
— Rob. Fritz', Konditor, Taubenstr. 1
— Selig, Inh. der Firma Selig Bernhardt, Schmiedestr. 30, ☎ 2574.
Bernheim & Co., 2. G., Hutfabrik, Inh. Herm. Cahn, Prok.: O. Siegel, Reeperstr. 6, ☎ 393.
Bernhof, Eug., Auss., Bienenstr. 8.
— J., Hsb., Bierhdlg., Schreyenb. 2,
— Karl, Kellner, Wendensche Str. 2
Bernhoff, Wold. Wold.', Koll.-Prok. d. Russ. Anilinfarb.-Fabr. Casella und Ko., kl. Schloßstr. 13, W. 7.
Bernikow, Nat., Priv., Grabenstr. 35.
Bernotas, Adam, Zeitungshdlr., Mühlenstr. 105.
Bernsdorff, Alfr., Buchhltr., Alexanderstr. 19.
— Jul., Dr. med., Spr. 8—10 u. 4—
Alexanderstr. 101, ☎ 2701.
— K., Exped., Mühlenstr. 131, ☎ 32
— Karl, Jul.', Hg., Alexanderstr. 34.
Bernsohn, Anna, Wwe., Gymnastikstr. 2
Bernstein & Kramer, 2. G., Modew. Kommandit-Ges., Abraham Hirsch Kramer einz. offener Ges., Sünderstr. 2
Max Bernstein. 2. G., Mode- u. Galanteriew., Inh.: Moses (Max) Bernstein, Sünderstr. 22.
Bernstein, Ed., Drohtz., Kownosche Str.
— A., Schuhm., Säulenstr. 57, W. 2.
— Emilie, Wwe., Romanowstr. 74, W.
— J., Hdlr., Mühlenstr. 117.
— Jankel, Hsb., Ambothensche Str. 1
— Jank., Holzhdl., Arensburger Str. 1
— Jankel, Holzhdl., Kalnezeem. Str. 81.
— Judel, Schuhm., Suworowstr. 87.
— Leibe, Hg., Gertrudstr. 86, W. 12.
— M., Hg., Marienstr. 10b, W. 2.
— Max, Inh. d. Firma Max Bernstein, Karlsstr. 33, W. 4.
— Mart., Heizer, Essenhofsche Str. 3.
— Mik., Tschlr., Marienstr. 134, W. 2
— S., Buchdruckerei „Jantar", Stallstr. 1.
— S., Zahnarzt, Marienstr. 10b.
— Schmerl, Hdlr., Marktstr. 2.
— Wulf, Kol.-Hdlg., Nordstr. 9, W.
Bernstrauch, A., Bierhdl., Matthäistr. 12
Beroschin, Iw., Bmt., Jaroslaw. Str. 1
Berosow, Anna, Fr., Neustr. 7, W.
Berowski, Julie, Hsb., Stintsee Str. 1
Berretz, Bruno Konr.', Hg., Bäckereistr.
— Elisab., Dir.-Wwe., Bäckereistr. 8.
— Erna, Hgn., Bäckereistr. 8.
— Konr., Ing., Bäckereistr. 8.
Bers, Geschw., Blumenm., Herrenstr. 2
— R. u. S., Blumenhdlg., künstl., Herrenstr. 15.
Bersarrin, Aug., Schloss., Artilleriestr. 4
Berschanski, Mich., Wwe., Dünab. Str.
— Ant., Lackierer, Duntenhöf. Str. 7.
— Iw., Sortier., Duntenhof. Str. 7.
Bersche, Mik. Mik.', Zimmerm., Hospitalstr. 3.
F. M. Berschinsky, 2. G., Getränk Inh.: Fritz Berschinsky, Marienstr. ☎ 2981.
Berschinski, F. M., Kol.-Hdl., Säulenstr. 90.
— Ant., Schlosser, Ebelshöf. Str. 2.
— Fritz, Inh. der Firma F. M. Berschinski, Dir. d. Spar- u. Vorschußkasse d. Rig. Hsb., Stadtverordn., Marienst. 71.
— Pet., Masch., Nordeckshof. Str. 12.

Ch. Jürgensohn, Weingrosshandlung, Wallstr. Nr. 20, Telephon Nr. 106

— Sam., Stallmstr., Säulenstr. 58.
Berse, Karl Andr.', Kontorbmt., Sprenkstr. 53, W. 2.
— Jak., Former, Altonaerstr. 32a.
— Karl Al.', Fabr.-Bmt., Alexanderstr. 152, W. 13.
Berschtschuk, Ant., Maurer, Suworowstr. 122, W. 6.
Bersepan, Jan, Wächter, Oskarstr. 14.
Bershanski, Helene, Bmt.-Frau, Dorpat. Str. 7, W. 9.
Ed. Bersin, 2. G., Kol.-W., Inh.: Ed. Bersin, Dorpater Str. 8, ☎ 336 und ☎ 4263.
Bersin. Sieh auch Behrsin.
— Dom.-Verw.-Bmt., Alexanderstr. 94,
— A., Tschlr., Revaler Str. 73, W. 15.
— Adam, Bäcker, Wolmar. Str. 32.
— Alex., Maler, Ritterstr. 111.
— Alex., Priv., Matthäistr. 66.
— Alex., Schlosser, Alexanderstr. 192.
— Alf., Bmt., Sprenkstr. 69.
— Alw., Hebamme, Wilnasche Str. 5.
— Andr., Auff., Wendensche Str. 9.
— Andr., Böttcher, Wenden. Str. 9.
— Andr., Fuhrm., Staarstr. 4/6.
— Andr., Hdlr., Suworowstr.10, W. 17.
— Andr., Schlosser, Mühlenstr.12, W.17
— Anna, Frl., Säulenstr. 45, W. 8.
— Anna, Frl., Sommerstr. 8.
— Anna, Frl., Schndrn., Gertrudstr.65.
— Anna, Hdlrn., kl. Altonaer Str. 4.
— Anna, Wwe., alter Lagerplatz 22.
— Anna, Wwe., Moorstr. 29.
— Anna, Wwe., Oskarstr. 19.
— Anna, Wwe., Talsen. Str. 19.
— Anton, Maler, Friedrichsh. Ufer 9.
— Ant., Pastelm., Revaler Str. 91, W.2
— Aug., Dachd., Reval. Str. 84, W. 5.
— Aug., Gärtner, Eugenienstr. 3/5.
— Aug., Maler, Helenenstr. 4.
— Aug., Maler, Moskauer Str. 161.
— Bille, Wwe., Kornstr. 14.
— Christ., Näht., Augustenstr. 12.
— Dav., Maurer, Laboratoriumstr. 28.
— Dav., Zimm., Spargelstr. 10, W. 11.
— Diedr., Schmied, Alexanderstr. 136.
— Dor., Hsbn., Ernestinenstr. 3.
— E., Schndr., Newastr. 12, W. 10.
— E., Dw., Sprenkstr. 50.
— Ed., Inh. d. Firma Ed. Bersin, Newastr. 8.
— Ed., Schlosser, Lootsenstr. 7.
— Ed., Schuhm, Gertrudstr. 33, W. 9.
— Elis., Wwe., Gertrudstr. 64, W. 13.
— Em., Wwe., Dorpater Str. 32, W. 3.
— Emil, Bmt., Mitauer Ch. 45a.
— Emilie, Hsbn., Moskauer Str. 147.
— Emilie, Strickerin, Lermontowstr. 8.
— Emilie, Wäsch., Marienstr. 126, W.5.
— Emilie, Wwe., Artilleriestr. 73.
— Erna, Lehrerin, Marienstr. 78.
— Ernst, Exped., Mühlenstr. 98.
— Ernst, Korkenschn., Stresowstr. 5.
— Ernst, Maurer, Färberstr. 19.
— Ernst, Schlosser, Karolinenstr. 7/9.
— Ernst, Tschlr., Suworowstr. 112.
— Ernst, Wagenb., Matthäistr. 72, W. 22.
— Eug. Jw.', Bahnkassir., Romanowstr. 24.
— Ferd., Geschäftsf., Dorotheenstr. 8a.
— Frdr., Tschlr., Sprenkstr. 59.
— Friedr., Brauer, Mühlgrab. Str. 6.
— Friedr., Schmied, Alexanderstr. 165.
— Friedr., Tschlr., Dorotheenstr. 43.
— Fritz, Hsb., Industriestr. 1a.
— Fritz, Schlosser, Artilleriestr. 71.
— Fritz, Schuhm., Lagerstr. 39, W. 2.
— Fritz, Wächter, Helenenstr. 27.
— G., Kol.-Hdlg., Gertrudstr. 88.
— Georg, Hdlr., Kartoffelstr. 4.
— Gottl., Schriftf., Gymnasiststr. 21.
— Gust., Schmiedestr., Revaler Str. 41.
— Heinr., Werkmstr., Taubenstr. 39.
— J., Fuhrm., Moskauer Str. 169.
— J., Hg., Marienstr. 20.
— J., Holzhdlr., Elisabethstr. 81.
— J., Kfm., Küterstr. 8.
— J., Kol.-Hdl., Rumpenhofsche Str. 19.
— J., Korkenschn., Matthäistr. 95.
— J., Schlosser, Matthäistr. 93.
— J., Schndr., Kurmanowstr. 22.
— J., Schuhm., Revaler Str. 65.
— Jak., Dw., Trinitatisstr. 18/20.
— Jak., Fuhrm., Pionierstr. 3, W. 3.
— Jak., Hdlr., Färberstr. 26, W. 3.
— Jak., Holzhdlr., Krusenhöf. Str. 6.
— Jak., Schlosser, Alexanderstr. 125.
— Jak., Schndr., Gertrudstr. 89.
— Jak., Stellm., Rujensche Str. 4.
— Jan, Bierhdlg., Steinstr., 6, W. 3.
— Jan, Böttcher, Oskarstr. 12.
— Jan, Böttcher, Ritterstr. 66.
— Jan, Dw., Kalnezeem. Str. 15.
— Jan, Fuhrm., Matthäistr. 135.
— Jan, Fuhrm., Mitauer Ch. 21.
— Jan, Hdlr., Ritterstr. 93.
— Jan, Holzwr., Dünamünd. Str. 56.
— Jan, Kol.-Hdl., Hapsaler Str. 15.
— Jan, Lehrer, Marienstr. 65, W. 4.
— Jan, Maler Tulasche Str. 7.
— Jan, Masch., Elisabethstr. 103.
— Jan, Maurer, Appusensche Str. 7.
— Jan, Maurer, Revaler Str. 73.
— Jan, Packer, Asylstr. 24.
— Jan, Priv., Thüringensche Str. 50.
— Jan Schlosser, Adlerstr. 14, W. 16.
— Jan, Schlosser, Bodstr. 9.
— Jan, Schlosser, Gertrudstr. 133, W.5.
— Jan, Schmied, Laboratoriumstr. 26.
— Jan, Schmied, Unionstr. 24, W. 8.
— Jan, Schndr., Ritterstr. 44.
— Jan, Schndr., Ritterstr. 45.
— Jan, Schuhm., Feldstr. 14.
— Jan, Tschlr., Ambothensche Str. 18.
— Jan, Tschlr., Matthäistr. 44.
— Jan, Wagenb., Rabenstr. 6.
— Jan, Zimmerm., Moskauer Str. 147.
— Jan, Zimmerm., Revaler Str. 39.
— Jan Karl.', Pappd., Thering. Str.50.
— Indr., Hg., Dorpater Str. 28.
— Joh., Wenden. St. 32, ☎ 5281.
— Joh., Gartenauff., verl. Ritterstr.
— Joh., Hdlr., Gerberstr. 8, W. 4.
— Joh., Hdlr., Newastr. 10.
— Joh., Holzhdlr., Revaler Str. 36.
— Joh., Kol.-Hdlg., Gerberstr. 8.
— Joh., Bürodiener, Karolinenstr. 2.
— Joh., Kutscher, Hilfsstr. 15.
— Joh., Kutscher, Revaler Str. 47.
— Joh., Ladendiener, Wenden. Str. 37.
— Joh., Maler, Alexanderstr. 148.
— Joh., Maler, Falckenstr. 1.
— Joh., Maurer, Matthäistr. 47.
— Joh., Schlosser, Alexanderstr. 103.
— Joh., Schlosser, Goldinger Str. 17.
— Joh., Schmied, Hospitalstr. 23.
— Joh., Schuhm., kl. Lagerstr. 44.
— Joh., Tschlr., Münstereistr. 2, W. 3.
— Joh., Tschlr., Wiesenstr. 5.
— Joh., Wächter, Säulenstr. 53.
— John, Bmt., Moskauer Str. 203.
— Jul., Hg., Suworowstr. 7.
— Jur., Waschanstalt, Gertrudstr. 87.
— Jüri, Speisehaus, Steinstr. 22.
— Jur., Hdlr., Augustenstr. 13.
— Jur., Heizer, Bersohnsche Str. 6.
— Jur., Masch.-Mstr., Mitauer Ch. 45a
— Jur. Schndr., kl. Lagerstr. 12.
— K., Kellner, Elisabethstr. 20.
— Karl, Auff., Torgel. Str. 6.
— Karl, Dw., Zollstr. 4.
— Karl, Fleischer, Pokrowstr. 18.
— Karl, Fuhrm., Alexanderstr. 170.
— Karl, Gärtner, Mitauer Ch. 68.
— Karl, ält. Gefängnisauff., Rancksd. 2.
— Karl, Hdlr., Olgastr. 2.
— Karl, Kassierer, Muckenholm. Str. 11.
— Karl, Kellner, Gerberstr. 8.
— Karl, Kol.-Hdlg., Albertstr. 1.
— Karl, Kol.-Hdlg., Dorotheenstr. 30.
— Karl, Kol.-Hdlg., Dünamünd. Str.18b
— Karl, Kolportör, Rujensche Str. 4.
— Karl, Korkenschndr., Honigstr.3, W.6.
— Karl, Kutscher, Friedensstr. 12.
— Karl, Kutscher, Romanowstr. 37.
— Karl, Masch., Mitauer Ch. 38a.
— Karl, Maurer, Theringer Str. 9.
— Karl, Schlosser, Alexanderstr. 125.
— Karl, Schlosser, Alexanderstr. 152.
— Karl, Schlosser, Gartenstr. 6.
— Karl, Schlosser, Rumpenhof. Str. 2.
— Karl, Schndr., Thronfolgerboul. 2.
— Karl, Tschlr., alte Mitauer Str. 33.
— Karl, Tschlr., Geerberstr. 8.
— Karl, Tschlr., Waisenstr. 5.
— Karl, Töpfer, Rumpenhof. Str. 25.
— Karl, Vorarb., 2. Weidendamm 4.
— Karl, Wächter, Sprenkstr. 52.
— Karol., Schndrn., Popowstr. 3a.
— Kasp., Bierhdl., Wolmarsche Str. 26.
— Kath., Wwe., Laboratoriumstr. 5.
— Kath., Wwe., Ludwigstr. 2.
— Konst., Schlosser, Säulenstr. 107.
— Krisch, Bierhdlr., Moorstr. 36a.
— Krischj., Schndr., Basteiboul. 9a.
— Krist., Hsb., Abgulden. Str. 11.
— Krist., Tschlr.-Mstr., Lagerstr. 42.
— L., Hebamme, Ritterstr. 93.
— Lisa, Wwe., Eisenbahnstr. 3.
— M., Bickernsche Str. 14, ☎ 4233.
— Magn., Tschlr., Säulenstr. 108.
— Marie, Wwe., Hsbn., Moorstr. 1.
— Marg., Wwe., Kangern. Str. 1.
— Marga, Frl., Gesellenstr. 23.
— Marie, Vorarb., Hapsaler Str. 12.
— Marie, Wäsch., Nikolaistr. 44/46.
— Marie, Wwe., Matthäistr. 66.
— Mart., Ankern., Hasenholm. Ufer 7.
— Mart., Hsb., Kaukasische Str. 5.
— Mart., Bäcker, Ritterstr. 66, W. 9.
— Mart., Hdlr., Wendensche Str. 32.
— Mart., Maurerpol., Artilleriestr. 63.
— Mart., Tapez., Torgel. Str. 1.
— Mart. Jw.', Bmt., Säulenstr. 37.
— Math., Schndrn., Marstallstr. 26.
— Math., Schndrn., Weißenhof. Str. 10.
— Marz, Töpfer, Kronenstr. 15.
— Math., Glanzpl., Matthäistr. 88.
— Math., Wwe., Dorpater Str. 33.
— Math., Böttcher, Gymnasiststr. 5,
— Math., Wwe., Färberstr. 19, W. 5.
— Mich., Fleischer, Hospitalstr. 12.
— Mich., Schlosser, Sprenkstr. 57.
— Mik., Hdlr., Suworowstr. 82.
— Mik., Schlosser, Gertrudstr. 113, W.6
— Mik., Zimm., Lagerstr. 10, W. 3.
— Minna, Wwe., Oskarstr. 17.
— Minna, Wäschehdl., Alexanderstr. 118.
— Minna, Kurzw.-Hdlg., Alexanderstr. 117.
— N., Koch, Kalkstr. 35.
— N., Töpfer, Badstubenstr. 2, W. 8.
— Nik., Zimmerm., Oskarstr. 19.

Karl Grünberg, Matthäistr. № 54, im eigenen Hause. Telephon № 2402
Die besten Gummireifen der Welt.

Eigene Filialen: Mühlenstr., Ecke der Suworowstr., Tel. 325. Hagensberg, Waldstr. 4a, Tel. 3950.
Weberstrasse, Ecke der Altstadt, Tel. 1569. Mitauer Chauss:e 12, Tel. 3055.

— Otto, Schuldiener, Dorp. Str. 15/17.
— P., Hg., Herrenſtr. 26, W. 5.
— P., Maurer, Lärmſtr. 23.
— Paul, Glanzpl., Pernauer Str. 23a.
— Pet. Pet.', Bahnbmt., Philippſtr. 1.
— Pet., Hdlr., Ritterſtr. 95.
— Pet., Beſucher, Färberſtr. 4.
— Pet., Fuhrm., Artilleriestr. 39.
— Pet., Gießer, Sternſtr. 31.
— Pet., Maſch., Muckenholm. Str. 33.
— Pet., Maurer, Artilleriestr. 71.
— Pet., Priv., Ritterſtr. 105.
— Pet., Schmied, Alexanderſtr. 125.
— Pet., Schmied, Charlottenſtr. 48.
— Pet., Schndr., Matthäiſtr. 41, W.21.
— Pet., Schuhm., Adſelſche Str. 7, W. 4.
— Pet., Schuhm., Matthäiſtr. 107.
— Pet., Zimmerm., Charlottenſtr. 19.
— Pet., Zimmerm., Ruſenſche Str. 7.
— Pet., Zimmerm., Sternſtr. 16.
— Pet. Jw.', Bahnbmt., Suworowſtr. 140.
— Pet. Pet.', Bankbmt., Sprengſtr. 29.
— Rob., Holzwr., Duntenhöffche Str. 15/17, W. 7.
— Serg., Schloſſer, Marienſtr. 123, W. 12
— Theod., Schuhm., Marienſtr. 113.
— Theod., Seiler, Petersb. Ch. 27, W.3.
— Theoſ., Wwe., Mühlenſtr. 64, W. 6.
— Tim., Schuhm., Auguſtenſtr. 2.
— Waſſ., Hg., Säulenſtr. 75, W. 3.
— Wilh., Hsb., Eugenienſtr. 15.
— Wold., Kol.-Hdl., Petersb. Ch. 133.
Berſinſki, Anna, Hdlrn., Gertrudſtr. 107.
Berſkaln, Aug., Photogr., Kirchhofsſtr. 20.
— Edg. Joh.', Kanzl.-Bmt., Schulenſtr. 25.
— Joh. Karl.', TR, Archiv. am Polyt., Schulenſtr. 25, W. 40.
Berſohn, Hel., Wwe., Alexanderſtr. 174.
— Kriſch. Adam.', Auſſ.,Katkeſekeldamm6
Berſon, Alfr., Sattler, Unionſtr. 3.
— Hans, Wächter, Ritterſtr. 85, W. 6.
— Jak., Wäſchehdlg., Sprenkſtr. 60.
— Karl Georg', Hg., Mühlenſtr. 77.
Berſup, Aug., Wagenb., Matthäiſtr. 50.
— Marz, Bildh., Hoſpitalſtr. 9, W. 24.
Bert, Pet., Zimmerm., Bienenſtr. 6.
Bert-Stermann, J., Bohrer, Wolmarſche Str. 47, W. 14.
Bertaſchis, Kaſ., Schloſſ., Schreiberſtr. 1.

Carl Bertels,

Kalkſtraße, Haus des Alei.

Größtes Lager **photographiſcher Artikel** und **optiſcher Waaren.**
Photographie-Album u.- Rahmen.
Laterna magica. Stereoſkopen
und Bilder dazu.

Carl Bertels, 2. G., Fotogr. Bedarfsartikel, Inh.: Carl Eduard Bertels, Kalkſtr. 18, ☎ 3773.
Otto A. Bertels, 1. G., Drogen-Import u. Kommiſſions-Geſch., Inh.: Otto A. Bertels, Baſteiboul. 9, ☎ 1363.
Bertels, Agathe, Kaſſir., Suworowſtr. 58.
— Arvid, Dr. med., Spr. 8—9 und 5—6, Alexanderſtr. 95, ☎ 3342.
— Carl, Inh. d. Firma Carl Bertels, Fellnier Str. 3, W. 4
— Oſtap Andr.', Gen. a. D., Eliſabethſtr. 19, ☎ 4141.
— Otto, A., Inh. d. Firma Otto A. Bertels, Baſteiboul. 9, W. 1.
Bertelſohn, Alex., Hsb., Windſtr. 20.
— Anna, Wwe., Schmiedeſtr. 36, W. 8.
— Ernſt, Fabrikbmt., Matthäiſtr. 98.
v. Berthee, T., Frl., Eliſabethſtr. 4.
Berthold., Alex. Pet.', Korreſp., Mühlenſtr. 87, W. 8.
— Werner, Fabr.-Bmt., Eliſabethſtr. 6, ☎ 4230.
Berti, Aug., Bildh., Gertrudſtr.117, W.2
Bertin, Anna, Dw., Revaler Str. 82.
— Anna, Wwe., Vogelſtr. 2a.
— Friedr., Kol.-Hdlg., Gertrudſtr. 46.
— Gottl., Schloſſer, Katholiſcheſtr. 7.
— Jak., Wächter, Pokrowſtr. 20, W. 19.
— Jan, Maler, Ritterſtr. 89.
— Rud., Eiſendr., Rumpenhöf. Str. 3.
Bertin-Berzin, O., Marienſtr. 86.
Berting, Anna, Kontorbmtn., Mühlenſtr. 31
— Doroth., Wwe., Lagerſtr. 16.
— Gottl., Schloſſer, Matthäiſtr. 61, W. 9.
— Joh., Kupferſchm., Turmſtr. 35, W. 5.
— Mich., Seiſenſ., Kirchenſtr. 24, W. 18.
— Otto, Tapezierer, Tempelſtr. 5.
— Otto, Tſchlr., Matthäiſtr. 141.
Bertſchi, Guido Max.', Architekt, Kirchenſtr. 15, W. 5.
Bertul, Anna, Schndrn., Säulenſtr. 37.
— Aug., Schuhm., Matthäiſtr. 70, W. 15.
— Lieſa, Wwe., Hdlrn., Olivenſtr. 5.
— Olga, Zahnarzt, Spr. 9—12 u. 4—6, Dorpater Str. 21, W. 3.
Bertulan, Marie, Wwe., Gertrudſtr. 121.
Bertum, Joh., Hsb., Gartenſtr. 38.
— Karl Kaſp.', Werkmſtr., Alexanderſtr. 153.
— Wilh., Hsb., Rahdenſche Str. 9, W. 1.
Bertuns, J., Schndrn., Suworowſtr.131.
Bertuſch, A., Wwe., Säulenſtr. 57.
— J., Mech., Gartenſtr. 11.
— Jan, Brauer, Hapſaler Str. 24.
— Joh., Mech., Laboratoriumſtr. 27.
— Jul., Zimmerm., Wenden. Str. 41.
M. Bertz, 2. G., Reſtauration, Inh.: Maxim Bertz, 2. Weidend., Schlachthof. ☎ 3185.
Bertz, Ernſt, Maſch., Dahlenſche Str. 2.
— Hugo, Schloſſer, Grasſtr. 1.
— Maximil., Inh. d. Firma M. Bertz, 2. Weidendamm, Schlachthof.
Bery, Medlin, Bäckerei, Gogolſtr. 4/6.
Berze, Hdlr., Bienenſtr. 13, W. 11.
Beſais, Georg, Schmied, Matthäiſtr.109.
Besbail, Andr., Ladendiener, Turmſtr. 19.
— Chr., Schndr., Turmſtr. 19, W. 2.
— Fritz, Böttcher, Zementſtr. 12.
— Joh., Hg., Säulenſtr. 14.
— Otto, Meſſerſchm., Zementſtr. 12.
Besbard, Ans, Hsb., Unionſtr. 33.
— Karl, Auſſ., Alexanderſtr. 89, W. 12.
— Leonh. Karl', Drogiſt, Alexanderſt. 89
— Wilh., Schndr., Antonienſtr. 15.
— Wilh. Fr.', Schndr., Dorp. Str. 55a.
Besbarotkin, Ant., Hdlr., Moſk. Str. 42.
Beſchenkowſki, Abel, Hdlr., Malerſtr. 7.
Beſcher, Sam., Hg., Alexanderſtr. 87.
Beſchkin, Elias, Bevollm. d. Ruſſ. Geſ. f. See-, Fluß- u. Land-Verſ., Nikolaiſtr. 23, W. 10, ☎ 3023.
Besdel, Jw., Weber, Markusſtr. 6.
— Oſſ., Hg., Katholiſche Str. 54.
Besdelige, Ed., Bierhdlg., Alexisſtr. 11.
Beſeis, Pet., Böttcher, Feldſtr. 4.
Beſhlebnikow, Andr., Hdlr., Jaroſlaw. Str. 34.
Beſigk, J., Tabakhdl., Suworowſtr. 13.
— L., Buchb., Gerberſtr. 8, W. 25.
Beſik, Joh., Bürſtenb., Wieſenſtr. 3.
— Fed. Ed.', Stationschef, Katharinenſtr. 5, W. 6.
Beſkin, M., Seiſenſ., Kurmanowſtr. 20b.
— Schmulle, Hdlr., Gogolſtr. 5.
Beſmann, Oſſ., Dw., Suworowſtr. 44.
Beſmin, Kaſ., Fuhrm., Haſenſtr. 3.
Beſobraſow, Marie, Hsb., Turgenjewſtr.20.
Beſpalow, Mich., Schaffn., kl. Paliſſadenſtr. 2a, W. 6.
Beſpoſwanow, M., Wwe., Friedensſtr. 12.
Beſrodna, L., Hdlr., Jaroſlawſche Str. 38.
Beſrukow, M., Zimmerm., Moritzſtr. 2a.
Beß, N., Hdlr., Moskauer Str. 40.
Beſſel, Alma, Frl., Alexanderſtr. 16, W. 4.
— Ferd., Landw., Schlockſche St. 13.
Beſſer, Joh., Bierhdlg., Kandauer Str.1.
Beſſow, Konſt., Vergold., Schlock. Str. 20a.
Beſtagne, Alex., Rafael, Jng., Säulenſtr. 119.
Beſter, A., Bierhdl., Schreyenbuſch 2, 17.
Betarok, Pet., Fuhrm., Artilleriestr. 21.
Beter, E., Kellner, Säulenſtr. 62.
„Bethabara", Ev. Mädchenheim, Fellinerſtr. 3a, ☎ 5285, Filiale: Hermannſtr. 17, ☎ 5289. Sieh Regiſter Seite 2.
„Bethanien", evang. Ver., Ritterſtr. 52.
Bethaus d. „Adventiſten", kl. Newaſtr.10.
Bethke, Arth., Wäger, Burſchenſtr. 1.
— F., Friſirſalon, Herrenſtr. 22, ☎ 5377.
— Kath., Wwe., Wenden. Str. 7, W. 7.
Betlin, Pet., Fiſcher, Ballaſtdammm 68.
Betling, Karl, Hsb., Fiſcher, Kohlenſtr. 10.
Betſch, Mar., Schndrn., Brunnenſtr. 2.
Betſchalis, Oſſ., Tiſchlr., Suworowſtr. 111.
Betſchkowitſch, Val., Bahnbmt., Suworowſtr. 58, W. 8.
Bett & Co., 1. G., Flachs, Inh.: Henry Crawford Bett, Thomas Charles Bett und Eduard Baxter Bett, Prof. Theod. Blau, Kontor: Küterſtr. 12, ☎ 146, Speicher: Smolensker Str. 14, ☎ 697, Roter Speicher: ☎ 3812.
Bett, Henry Crawford, Mitinh. d. Firma Bett & Co., Albertſtr. 13, W. 2, ☎ 4319.
— A., Wwe., Matthäiſtr. 105, W. 11.
— Thom. Charles', Mitinh. der Firma Bett und Ko., Nikolaiſtr. 27, W. 5.
Bettac, A., Wwe., Stegſtr. 10.
— Adalb., Hg., Suworowſtr. 28, W. 12.
— Jan, Tſchlr., Sternſtr. 29, W. 12.
Bette, Juk., Hsb., Sternſtr. 25, W. 1.
— Kriſch, Sleeperh., Ruſenſche Str. 2.
— Mikkel, Maurer, Grenzſtr. 2a.
Better, Joſ., Dreher, Moſk. Str. 18.
Betticher, Herm. Karl', Buchhltr., alt Mitauer Str. 52.
Bettinas, Aug., Hdlr., Olgaſtr. 1.
Bettler-Aſyl, Wolmarſche Str. 23, ſie Regiſter Seite 2.
Bettmann, Fedor Ludw.', Prof. d. Firma W. Eickert, Romanowſt. 16W5.
— Erich Fed.', Bankbmt., Romanowſtr. 16, W. 5.
— Joh., Schloſſer, Pokrowſtr. 18.
— Karl, Poſament., Kownoſche Str. 2.
— Rich. Fed.', Hg., Romanowſtr. 1.
— Wilh. Fed.', Romanowſtr. 16, W. 1.
Betſchkowitſch, Val. Pank.', Bahnbmt. Kurmanowſtr. 11, W. 3.
Betz, Guſt. Joh.', Lehrer, Alexanderſtr. 61, W. 4.
— Herb., Jng., Alexanderſtr. 61.
— Klara, Kaſſir., Schwimmſtr. 26.
Beuck, Alb., Muſiklehr., Nikolaiſtr. 6.

Karl Grünberg, Matthäistr. № 54, im eigenen Hause. Telephon № 2402. **Die besten Gummireifen der Welt.**

Wein- u. Austern-Stuben
Basteiboulevard Nr. 2, Telephon Nr. 80.

Otto Schwarz.

Wein-, Delikatessen- u. Cigarren-Lager
Basteiboulevard, Ecke der Kalkstrasse.

van Beuningen, Arth., Dr. med., Spr. 9—11 u. 4—5, Neustr. 25, W. 2.
— Berta, Wwe., Pens., Dorp. Str. 33.
Beuthner, Marie, Pastors-Wwe., Oberin im Bergengrünschen Siechenh., Charlottenstr. 64.
Beutler, Mira, Wwe., Hapsaler Str. 21.
v. Beyer, V., Fabr.-Bmt., 1. Weidend. 17.
Beyer & Wannag, 2. G., Holzhdl., Dampfsägemühle, Inh.: Anna Wannag, geb. Albert, Prok.: Arth. Mich.' Schagger, Ernst Joh.' Eichenberg, Lübecksholm 9, ☎ 164.
Beyer, Alide Friedr.', Hgn., Kapselstr. 3a, W. 1.
— Elfriede Friedr.', Hgn., Kapselstr. 3a.
— Alw., Wwe., Gertrudstr. 109, W. 25.
— Anna, Pens., Marienstr. 5, W. 7.
— Ed., Masch., Kapselstr. 3a.
— Fr., Schuhm., Altstr. 3.
— Gust., Hsb., Charlottenstr. 40, W. 13.
— H., Feilenh., Gertrudstr. 64, W. 12.
— Heinr. Jul.', Korresp., Peterholmstr. 5. ☎ 5275.
— Henr., Wwe., Wiesenstr. 5, W. 10.
— Jul. Karl', ehem. Kfm., Nikolaistr. 37.
— Karl, Tapez.-Werkst., Elisabethstr. 3.
— Karl, Tischlr., Schützenst. 19W20.
— Luise Friedr.', Hgn., Kapselstr. 3a.
— Osk., Eisendr., Wenden. Str. 23.
— Rud., Jw.', Bankbmt., Ritterstr. 35.
— Wally, Kass., Unionstr. 2, W. 6.

Carl T. Beyermann,
Gold- und Silberwaaren-Geschäft,
gegründet 1844.
Riga, Königsstr. 7.
Telephon 2023.

Carl T. Beyermann, 2. G., Gold- und Silber-W., Inh.: Alfred Carl Helmboldt und Joh. Heinr. Beyermann, Königsstr. 7, ☎ 2023.

Joh. Heinr. Beyermann
Glasmanufaktur
gegründet 1747,
Ecke der Königs- und Malerstr. 6,
Telefon Nr. 1367.

Joh. Heinr. Beyermann, 2. G., Glas, Inh.: Joh. Heinr. Beyermann, Malerstr. 6, ☎ 1367.
Wilhelm Beyermann, Kaufm. 2. Gilde ohne Firma, Wallstr. 23.
Beyermann, A., Wwe., Malerstr. 6, W. 2.
— A., Schuhm., Sternstr. 10, W. 3.
— Andr., Hg., Moskauer Str. 105, W. 4
— Joh. Heinr., Aeltester d. St. Johannis-Gilde, Stadtverordn., Inh. d. Firma Joh. Heinr. Beyermann und Mitinh. d. Firma Carl Theod. Beyermann, Alexanderstr. 18, W. 12, ☎ 2022.
— Paul, Buchhltr. am Oek. Amt, Malerstr. 6, W. 2.
— Wilh., Dockmann Großer Gilde, Mitinhaber d. Firma A. Sellmer, Dir. d. Rig. Börsenbank, Gl. d. Börsen-Kom., Todlebenboul. 9, ☎ 5240.
Beygli, Trif., Schlosser, Witebsk. Str.25.
Beynarowitsch. Sieh auch Beinarowitsch.
— Barb., Frau., Alexanderstr.174, W.27
— Leo Mich.', Bmt., Alexanderstr. 110.
— Hyp. Mich.', Karolinenstr. 32, W. 2.
Beyroth, A., Tischlr., Säulenstr. 113.
— Andr., Hsb., Sassenhofsche Str. 7.
— Ernst, Zimmerm., Friedensstr. 35.
— Friedr., Tapez., Wolmarsche Str. 43.
— Osk., Zimmerm., Spargelstr. 5.
Beyter, Heinr., Ing., Gertrudstr. 127.
Beythien, Carl, Kfm., Basteiboul. 2, ☎ 29.
— Jw. Karl', Nikolaistr. 53, W. 3.
Bezirksgericht, Alexanderboul., ☎ 334. Sieh Register Seite 2.
Bialas, O., Chaufför, Pernauer Str. 27.
Bibelgesellschaft, Britische u. ausländische, Alexanderstr. 16.
— Evang. Depot, Weberstr. 5.
Biberstein, Raoul Jul.', Bankbmt., Romanowstr. 47, W. 17.
Bichler, Eug., Buchhltr., Schwimmstr.19.
Bichowski, Mend., Kol.-Hdl., Romanowstr. 120.
— Dav., Holzhdlr., Felliner Str. 3.
Bichs, Jan, Zimm., Appusensche Str. 20.
Bickel, Nik., Student, Mühlenstr. 39.
Bicking, Herm., Elektrotechn., Alexanderstr. 128W11.
— Ad., Auss., Alexanderstr. 147a.
— Joh., Privat., Alexanderstr. 147a.
Bickmann, Axel Joh.', Fabr.-Bmt., Elisabethstr. 9, W. 27.
— H., Schndr., Lärmstr. 5.
— Joh., Zimmerm., Revaler Str. 32.
Bicknese, Heinr., Schausp., Marienst. 4.
Bicksche, O., Klarierer, Elisabethstr. 67.
v. Bidder, Math., Rittmstr.-Wwe., kl. Königsstr. 1, Q. 2.
Bidder, Karl, Kfm., Dorpater Str. 45.
Bideg, N., Schlosser, Grabenstr. 47.
Bidlowski, Fritz, Fleischw.-Hdl., Suworowstr. 39, wohnt Martastr. 9.
Bidsal, Jan, Zimmerm., Pern. Str. 23a.
Bjebakin, Nik., Schlosser, Torgel. Str.10
Bieber, Dav., Schlosser, Alexanderstr.176

O. Bieberger & Co.
Technisches Büro.
Projektierung u. Erbauung von Zentralheizungen, Wasser- und Gasleitungen, Kanalisationen, Lüftungen u. s. w.
Lieferung von Maschinen und Apparaten für alle Industriezweige.
Sandstr. 7, Telefon 1475.

O. Bieberger & Co., 2. G., technisches Büro, Kommandit-Ges., Otto Bieberger einz. off. Ges., Sandstr. 7, ☎ 1475
Bieberger, Marie, Wwe., Rabenstr. 15.
— Otto, einz. offener Gesellsch. d. Firma O. Bieberger & Co., Matthäistr. 49.
— O., Wäschehdl., Alexanderstr. 16.
— W., Masch., Domplatz 17, W. 6.
Biebermann, B., Reisender, Pferdestr. 7.
Biebler, Alb., Klempnerei: Hospitalstr. 15, ☎ 3046, Wohn.: Schulenstr. 9.
Bjeck, L., Bahnbmt., Jakobstädt. Str. 19.
Biedel, Art., Malermstr., Peitaustr. 4, W. 7, ☎ 4866.
— W. J., Kanzl.-Bmt., Alexanderstr.28.
Biedelmann, Jak., Gerber, Ludwigstr. 2.
Biedermann, Anna, Frl., Talsen. Str. 27.
— Aug., Frisirsalon, Gertrudstr. 106.
— Charl., Frl., Romanowstr. 60, W. 5.
— Georg, Hsb., Schuhm., Revalerstr. 38.
— Georg Ludw.', Hg., Hilfsstr.13, W.20
— Greg., Hsb., Scheunenstr. 7, W. 4.
— Joh., Bürstenm., Romanowstr. 105.
— Th., Techn., Romanowstr. 43, W. 11.
Biedrzicki, Thom. Rom.', Werkmstr., alte Mitauer Str. 31, W. 11.
v. Bielawski, Adonie, KR-Wwe., Ritterstr. 16.
Bielby, Rich., Geschäftsf., Pferdest. 21W7.
Bielchen, Elis., Hsbn., Mit. Ch. 70.
— Emilie, Wwe., Helenenstr. 2, W. 6.
— Ernst, Hg., Kalnezeemsche Str. 17.
— Frdr., Hsb., Kalnezeemsche Str. 17.
Bielefeldt, Alfr., Theod.', Hg., Taubenstr. 12, W. 1.
— Theod., Küfer, Taubenstr. 12.
Bielenstein, Bernh., Architekt, Schulenstr. 9, W. 3, ☎ 4757. Büro: Basteiboul. 4, part., Spr. 10—12.
— Siegfr., Kunstmaler, Säulenstr. 18.
Bielert, J., Bademstr. Goldinger Str.37.
Bielib, Heinr., Tischlr., Romanowstr. 59.
Herzel H. Bielinky, 2. G., Holz, Inh.: Herzel Bielinky, Gogolstr. 6, ☎ 2278.
M. Bielinky, 2. G., Holz, Inh.: Morduch Bielinky, Revalerstr. 66, ☎ 1957
Bielinky, Ch., Kfm., Suworowstr. 10.
— Chaim, Hdlr., Königsstr. 12, W. 23.
— Elias, D., Kfm., Basteiboulev. 8, ☎ 5242.
— Herzel, Inh. d. Firma Herzel H. Bielinki, Gogolstr. 4.
— M., Exped., Moskauer Str. 39, W. 3.
— Morduch, Inh. d. Firma M. Bielinki, Revaler Str. 69.
— N. J., Kfm., Parkstr. 2, W. 2, ☎ 579.
— Nik., Holzhdlr., Marienstr. 84, W. 5.
— Sam., Kfm., Säulenstr. 88.
v. Bielinowitsch, Alide, SR-Wwe., Elisabethstr. 4, W. 4.
v. Bielinowicz, Thadd., Bankbmt., Lagerstr. 17.
Bielitzki, H., TR, Gouv.-Bmt., Newastr. 15
— Pet., Poliz.-Bmt., Brauerstr. 6.
Bjelow, Arch., Schmied., Torgel. Str.10.
Bjely, Marie Sim.', Auss., Katholische Str. 38, W. 1.
— Mark. Jwaj.', Fabrikbmt., Katholische Str. 38.
Biemann, Aug., Frl., Timotheusstr. 1.
— Hans, Brückenauss., kl. Lagerstr. 59.
— J., Schuhm., Popowstr. 3a.
— Jak., Schlosser, Dorotheenstr. 3, W. 5.
— Jan Oek., Dünamündesche Str. 50.
— Pet., Schiffer, Dorotheenstr. 6, W. 4.
Bien, Amalie u. Louise, Königsstr. 51.
— Herm., Privat., Alexanderstr. 145a.
Biene, Jur., Tischlr., Sprenkstr. 23a.
„Biene", Poln. Hilfsver., Suworowstr. 7.

C. D. Bienemann & Co.
Agentur u. Kommission
General-Agentur der Versicherungs-Gesellschaft
Rossija.
Kleine Königsstrasse Nr. 15.
Tel. 4676. Postfach 666.

Karl Grünberg, Matthäistr. № 54, im eigenen Hause. Telephon № 2402.
Die besten Gummireifen der Welt.

Nur importierte Weine in grösster Auswahl.

Karl Grünberg, Matthäistr. № 54, im eigenen Hause. Telephon № 2402. Die besten Gummireifen der Welt.

C. D. Bienemann & Co., 1. G., Agenturgesch., Generalagentur der Vers.-Ges. „Rossija", Kommanditgesellsch. Const. Dietr. Bienemann einziger off. Gesellsch., kl. Königsstr. 15, ☎ 4676.
Bienemann, Agnes, geb. Haken, Rechtsanw.-Wwe., Säulenstr. 18, W. 24.
— Const., Inh. d. Firma C. D. Bienemann u. Ko., Generalagent d. Vers.-Ges. „Rossija", Kirchenst. 31, W. 5, ☎ 4688.
— Fr., Dr., Redaktör d. Balt. Monatsschrift, Kalnezeemsche Str. 18.
— Jul. Friedr.', Bankbmt., Thronfolgerboul. 11, W. 6.
— Karl, Archivar, Säulenstr. 18, W. 24.
— Karol., Wwe., Todlebenboul. 11.
Bienenhöfscher Hilfsverein, Bausk. Weg 4
Bienenhöfscher Markt, Bausk. Str. 51.
v. Bienenstamm, Helene, geb. v. Bienenstamm, Reimersstr. 1, ☎ 2965.
Bienert, Th., Kassir. d. Stadtlombards, Glockenstr. 9, W. 3.
Bienß, Elise, Wwe., Todlebenboul. 11.
— Fanny, Hsb., Schulenstr. 27.
— Herb., Student, Schulenstr. 27.
— Reinh. Rob.', Elisabethst. 37 W 5. ☎ 3022.
Bieras, Jw., Exp., Duntenhöf. Str. 52a.
Bierauer, Anna, Frau, Windauer Str. 50
Bierbrauer-Verein, Alexanderstr. 28, W. 23, ☎ 3273.
R. Bierich, 1. G., Komm.-, Spedit.- und Agenturgesch., Inh.: Viktor Kerkovius, Prok.: Herm. Bachmann, Herrenstr. 1, ☎ 331.
Bierich, Heinr., Kfm., Kalnezeemsche Str. 15a.
— Max, Klavierlehr., 1. Weidend. 2a.
— Marie, geb. Rauer, Aeltesten-Wwe., Küterstr. 11, ☎ 4338.
— Ralf, Stud.-Archit., Elisabethstr. 6.
— Walter Rob.', Rechtsanw.-Geh., Spr. 9—10 und 5—6, Küterstr. 11, W. 3, ☎ 4338.
Biering. Sieh auch Bihring.
Biering, Ans, Hsb., Kranichstr. 3.
— Anna, Marktthdlrn., Wenden. Str. 12.
— Ed., Marktauss., Emmastr. 16.
— Gotth., Kassirer, Tempelstr. 8.
— G., Marktwäger, Tempelstr. 4.
— Hans, Amtsbote, Tempelstr. 2b.
— Rob., Gravör, Gartenstr. 18.
Bierkant, K., Geschäftsf., Brauerstr. 7
Biermann, Olga, Bmtn., Mosk. Str. 154.
— Olga, Wwe., Mühlenstr. 115.
Bigailo, Elis., Wwe., Hsbn., Bausk. Str. 39
Bigang, Osk. Friedr.', Drogist, Romanowstr. 83.
Bigus, Olga, Schndrn., Mühlenstr. 91.
Bihlmann, A., Wwe., Hsb., Schützenstr. 17.
— Joh. Krist.', Werkst.-Schreiber, Suworowstr. 81.
— Reinh., Bmt., Dorotheenstr. 1.
Bihring. Sieh auch Biering.
Bihring, Ad., Maurer, Suworowstr. 79.
— Ed., Tschlr., Romanowstr. 71, W. 19.
— Joh., Tschlr., Kandauer Str. 1a.
— Rud. Ed.', Hg., Oskarstr. 1.
Bihrit, Anna, Butterhdlr., Alexanderstr. 71, W. 11.
— Otto, Korkenschn., Gertrudstr. 109.
Julie Bija, 2. G., Trakteur, Inh.: Julie Bija, Schlocksche Str. 14.
Bija, Georg, Privat., Gertrudstr. 61.
— J., Bierhdlg., Lootsenstr. 7.
— J., Inh. d. Firma J. Bija, Schlocksche Str. 14.

Bijeik, Selma, Wwe., Revaler Str. 57c.
Bijewitsch, Joh., Klempner, Mühlenstr. 20, ☎ 3953.
Bikar, Max., Rentn., Matthäistr. 61.
— Olga, Wwe., Felliner Str. 2, W. 9.
Bikkeneek, J., Bahnbmt., Sprenkstr. 53.
Bikkernsche Elementarschule, Pet. Ch. 37.
Bikmann, Jos., Gießer, Wasserstr. 24.
— R., Fuhrm., Wasserstr. 24.
Bikowski, Jw., Bes., Dünaburg. Str. 35.
Biks, Joh., Maurer, Lagerstr. 60.
— J. Pet.', Bahnbmt., Wolmar. Str. 16
— R., Bahnbmt., Dünaburger Str. 37.
Biksch, Anna, Bierhdlg., Rumpenhöfsche Str. 27.
Bikser, Chaim, Klempn., Säulenstr. 76.
Bikus, Wik. Ustin.', Vorarb., Alexisstr. 8.
Bilan, Annette, Schndrn., Rabenstr. 5.
— Ed., Maler, Sprenkstr. 11.
— Ernst, Schlosser, Artilleriestr. 40.
Bilchen, Karl, Masch., Fuhrmannsstr. 4.
Bildat, Jan, Hsb., Libauer Str. 9, W. 6.
Bildert, Emil., Wwe., Friedrichholmer Ufer 7.
Bildt, Karol., Frl., Kirchenstr. 33.
— Alex., Agent, Mühlenstr. 91, W. 9.
Bilenis, Gabr., Schuhm., Mosk. Str. 167.
Bilewitsch. Sieh auch Billewicz u. Billewitz.
— Joh., Masch., Gertrudstr. 117.
— Oss., Wächter, Säulenstr. 34, W. 38.
— Paul, Bmt., Dünaburger Str. 44.
— Stef., Schaffn., Romanowstr. 77.
Bilewski, Ella, Wwe., Dünaburg. Str. 21
— J., Tapez., Turmstr. 35, W. 2.
— Jwan, Fleischer, Matthäistr. 53.
— Joh., Steinsetzer, Adlerstr. 12a.
— Jul., Hg., Alexanderstr. 106.
— L. C., Töpfer, Matthäistr. 61, W. 20.
Biljard, Jul., Schuhm., Gymnastikstr. 18a
Bilinski, M. R., Militäring., Zitadelle 14.
— Max., Wwe., Moskauer Str. 10.
Bilis, Joh., Vorarb., Zabelnsche Str. 3.
Biljun, Ant., Hsb., Fleischer, Ritterstr. 92, ☎ 2499, und Schiffsstr. 16.
Biljunas, Tel. Kasp.', Feldscher, Gertrudstr. 55, W. 1.
Bilkewitz, Wik., Verk., Romanowstr. 92.
— Alex., Drechsler, Suworowstr. 133.
Bilkin, Wilh., Frau, Parkstr. 4, W. 11.
— Andr. Mart.', Bahnbmt., Parkstr. 4.
Bill, Foma, Teehaus, Pernauerstr. 19a.
— Jos., Zimmerm., Alexanderstr. 151.
Bille, Jan, Schlosser, Sadownikowstr. 21.
— Annelise, Wwe., Mitauer Ch. 18.
— Ed., Schum., Mühlenstr. 59.
— Krischj., Maler, Soldatenstr. 8.

Ingenieur-Büro
Konrad v. Billewicz
Elisabethstr. 20, Tel. 761.
Aufzüge für Personen u. Waren
Elektrische Uhren „Magneta"
Gas- und Wasserleitungen
Zentralheizung und Ventilation
Badeeinrichtungen
Gas-, Naphta- u. Spiritus-Motoren
Sauggas-Anlagen
Dynamobürsten
Armaturen.
Strahlapparate für Dampf-Wasser.

K. J. Billewicz, 2. G., Techn. Büro, Inh.: Konr. v. Billewicz, Elisabethstr. 20.
v. Billewicz, Konr., Ing., Vertr. d. Gebr. Körting, Inh. d. Ing.-Büros K. v. Billewicz, Elisabethstr. 20, ☎ 761.
Billewitz. Sieh auch Billewicz u. Bilewitsch
— Alfons Fridol.', Hg., Mühlenstr. 10.
— Fridol. Joh.', Werkmstr., Mühlenstr. 10
Billis, Ant., Wwe., Mühlenstr. 27.
Bilsen, Ed. Joh.', Ing.-Techn., Wallstr. 10, W. 4.
— Pet., Dreher, Sprenkstr. 61.
Bilske, J., Hausverw., Unionstr. 18.
— Pet., Hsb., Schreyenb. 3, 9.
Bilsky, Jos., Wwe., Priv., Jakobstädtische Str. 24, W. 6.
Bilterling, Rosa, Baronin, Lagerstr. 45
Bimbel, Jom, Maurer, Rujen. Str. 5
Binat, P., Dw., Sprenkstr. 24, W. 8.
Bindal, Georg, Kontordiener, Kandauer Str. 15.
Bindar, Rotke, Schndr., Holmstr. 9.
— J., Holzhdlr., Gogolstr. 4, W. 9.
Binde, Jak., Maurer, Färbereistr. 15.
— Pet., Priv., Feldstr. 9, W. 19.
Bindemann, Ed., Hsb., Polangen. Str. 2
— Georg, Kandauer Str. 24, W. 3.
— Kath., Wwe., Kreuzstr. 8.
— Pet., Maurer, Kurmanowstr. 26.
— Sigm., Hg., Kreuzstr. 8.
Binder, Ans, Hsb., Nußstr. 18.
— Chr., Unternehmer, Nußstr. 16, Q. 1
— Eug., Buchh., Säulenstr. 78, W. 7
— Heinr., Rentn., Nikolaistr. 30, W. 2
— Olga, Wwe., Katarinendamm 10, W. 6
— Sim., Träger, Palissadenstr. 17, W. 2
Bindermann, Krisch, Böttcher, Kownosche Str. 1/1a.
Bindmann, Hirsch, Schndr., Sadownikowstr. 29.
— J., Buchbind., Peitaustr. 9, W. 22.
Bindseil, Karl, Mech.-Mstr., Bevollm. d. Rig. Fabrik v. Karl Zeiß in Jena, Matthäistr. 40, W. 36.
Rigaer Industriegesellschaft zur Fabrikation von Nadeln E. Bing & Co., 2. G., Kommanditgesellschaft, Ed. Bing einziger offener Gesellschafter, Alexanderstr. 147a, ☎ 372.
Bing, Ed., Fabrikdirektor, Elisabethstr. 13, W. 6, ☎ 243.
Binger, Wilh., geb. Deubner, Wwe., Romanowstr. 9.
Biniewitz, O., Wächter, Newastr. 26.
Binin, Schaje, Hdlr., Moskauer Str. 59
Binkewitsch, Wlad., Feldscher, Invalidenstr. 2, W. 1.
Binkowski, Bert., Werkmstr., Revalerstr. 36
— Metsch. Kas.', Bahnbmt., Säulenstr. 6
Binkowski, W., Mstr., Petersb. Ch. 116
— Bert. Metsch.', Werkmstr., Revaler Str. 36.
— Metsch. Kas.', Bahnbmt., Revaler Str. 36.
Bint, Jak., Fabr.-Bmt., Bienenstr. 6.
Binun, Moses, Exped., 2. Weidendamm 13, W. 5, ☎ 3337.
— Mord., Sattler, Romanowstr. 125.
Bionkewitz, Vikt., Frisirsalon, Dorpater Str. 33.
Bira, Ant., Schuhm., Mosk. Str. 108
Birau, Aug., Hg., Augustenstr. 9, W. 14
— Jan, Maler, Schreyenbusch 1, 35.
Birauer, A., Schlachth.-Auss., Talst. 11
Birck. Sieh auch Birk.
— Aug., Hsbn., Wwe., Schlock. Str. 8
— Emil, Fleischer, Schlocksche Str. 89.

Ch. Jürgensohn, Weingrosshandlung, Wallstr. Nr. 20. Telephon Nr. 106.

— Friedr. Dav.', Buchdr., Matthäistr. 52.
— Joh., Bureauchef, Dampfbootstr. 4.
— Luise, geb. Kolberg, Wwe., Karolinenstr. 21, W. 12.
— Wilh., Schndr., Säulenstr. 74, W. 21.
Biretto, Wlad. Jos.', Fabr.-Bmt., Karolinenstr. 38, W. 3.
Birgel, Georg, Amts-Zimmermstr., Gertrudstr. 103, W. 1.
— K., Schaffner, Friedensstr. 12, W. 5.
— Indr., Vorarb., Mastenstr. 2, W. 10.
— Joh., Mech., Wenden. Str. 37.
— Joh., Schmied, Schreyenbusch 2, 13.
— K., Schiffskapt., Champetresche Str. 111.
— Marz, Schaffner, Revaler Str. 9, W. 4.
— Nik. Georg', Gertrudstr. 103.
— Tennis, Schlosser, Schreyenb. 5, 1.
Birger, Georg, Schndr., Alexanderstr. 106.
Biriatowitsch, Iw. Mich.', KA, Kontrollh.-Bmt., Parkstr. 3, W. 9.
Birin, Aug., Tschlr., Marienstr. 134.
Birit, Otto, Amtsbote, Neustr. 14.
— J., Kontordiener, Matthäistr. 84.
— Jan, Amtsbote, Theaterboul. 9, W. 22.

K. M. Birk, 2. G., Möbel, Inh.: Karl Birk, Wallstr. 16

Birk. Sieh auch Birck.
— Ad., Posam., Theaterboul. 9, W. 22.
— And., Masch., Petersb. Ch. 27.
— Anna, Wwe., Windstr. 19, W. 9.
— Aug., Alex.', Holzwr., Segelstr. 3.
— Elise Heinr.', Kass., Stegstr. 10.
— Emilie, Schndrn., Windstr. 6, W. 9.
— Fritz, Ansew, Werkmstr., Alexanderstr. 165.
— Hugo, Schlosser, Helenenstr. 3, W. 2.
— Jak., Mstr., Petersb. Ch. 27, W. 25.
— Jan, Kol.-Hdlr., Dünaburg. Str. 52.
— Joh., Posamentier-Amtsmstr., Scharrenstr. 18, wohnt Basteiboul. 11, W. 15
— Jul. A., Postbmt., Ritterstr. 32, W. 5.
— Iwan, Priv., Windstr. 6, W. 8.
— Karl, Inh. d. Firma K. M. Birk, Säulenstr. 40.
— Karl, Wraker, Segelstr. 3.
— Karol., Wwe., Schndrn., Kalnezeem. Str. 86, W. 8.
— L., Herm.', Frl., Kassier., Stegstr. 10.
— Ludw., Bmt., Säulenstr. 30, W. 28.
— M., Kol.-Hdl., Bauskesche Str. 74.
— Sam., Auss., Moskauer Str. 183.
— Valer., Dr., Arzt im Armitsteadschen Kinderhosp., Mitauer Ch. 23.
— Wilh., Posament., kl. Königsstr. 10.
Birkand, Joh., Tschlr., Sprenkstr. 34b.
Birkau, Jan, Maler, Rumpenhöf. Str. 17
Birkberg, Dav., Vorarb., Bischofsstr. 1.
Birke, Pet., Tschlr., Ritterstr. 3.
Birken, Jan, Töpfer, Sternstr. 16.
— Alex., Dw., Säulenstr. 84.
— Karl, Packer, Wendenschestr. 13.
— Karl, Strb. Schaffn., Reval. Str. 85.
Birkenberg, Aug., Tschlr., Frauenb. Str. 5
— Ans, Bmt., Torfstr. 4.
— Joh., Maler, Grenzstr. 2.
— K., Schlosser, Cementstr. 12.
— Otto Iw., Werkmstr., 2. Weidend. 19.
— Pet., Zimmerm., Kemmernsche Str. 13
— Trude, Wwe., Kemmernsche Str. 13.
— Trude, Wwe., Kemmernsche Str. 11.
Birkenfeld, Hans, Zimmerm., Alexanstr. 133.
— Jan, Fleischer, Revaler Str. 67, W. 14.
Birkenfeldt, G., Korrektor, Säulenstr. 77.
— M., Wwe., Pokrowstr. 10, W. 11.
— Mar., Wwe., Artilleriestr. 46, W. 8.

v. Birkenstaedt, A. u. W., Frl., Mühlenstr. 74, W. 17.
Birkenstein, Joh., Hdlr., Holzstr. 12.
Birkenthal, G., Kurzw.-Hdl., Steinstr. 1.
— Nik., Privat., Schiffsstr. 2.
— Reinh., Bmt., Brunnenstr. 13.
Birkert, Ant., Hauslehr., Matthäistr. 43.

Elias Schajew Birkhahn
Engros-Heringshandlung
u. Ankauf von Borsten und Rosshaaren.
Reformirte Strasse 13,
Telefon 3218.

Elias Schajew Birkhahn, 2. G., Heringe en gros, Ankauf von Borsten u. Roßhaaren, Inh.: Elias Schajew Birkhahn, Altstadt 3, ☎ 3218, Speicher: Reformirte Str. 13, ☎ 3218, Heringswrake, ☎ 4051.
Birkhahn, Anna, Wäsch., Ritterstr. 49.
— Aug., Hg., Mühlenstr. 102, W. 14.
— B., Kfm., Schmiedestr. 72, W. 14.
— Elias Berow, Borstenhdlr., Romanowstr. 133, W. 5.
— Elias Schajew, Inh. d. Firma Elias Schajew Birkhahn, Altstadt 3, W. 2, ☎ 3218.
— Emilie, Schndrn., Grotenstr. 2.
— Ernst Sim.', KR, Doz. am Polytechn., Dir. d. Livl. Ges. gegens. Kredits, Albertstr. 12, W. 19.
— Georg, Hsb., Wilnasche Str. 8.
— Hans, Hsb., Steinstr. 12.
— Hugo, Fabr.-Bmt., Dorpater Str. 72
— Jak., Drechsler, Kirchhofsstr. 18.
— Jak., Tschlr., Gertrudstr. 107, W. 13.
— Jan, Indr. u. Pet., Stauer, Ballastdamm 16.
— Joh., Drechsler, Steinstr. 8, Q. 9.
— Joh., Kellner, Marienstr. 103, W. 15
— Joh., Schlosser, Gertrudstr. 98, W. 4.
— Jul., Buchhltr., Kirchhofsstr. 18, W. 1
— K., Schndr., kl. Palissadenstr. 4.
— Mart., Gärtner, Champetresche Str. 3.
— Mart., Hdlg.-Geh., Dorpater Str. 18.
— Mart., Maurer, Gymnastikstr. 2.
— Olga Jak.', Kontorbmtn., Kirchhofsstr. 18, W. 1.
— Pet., Holzhdlr., Wenden. Str. 11.
— Rob. R., Kfm., Newastr. 3, W. 4.
— Rob., Tschlr., Gertrudstr. 107.
Birkmann, Alex., Schlosser, Laboratoriumstr. 5, W. 8.
— Ad., Maler, Bullensche Str. 16.
— Alex. u. Alb., Former, Reval. Str. 31
— Ed., Hülsenm., Feldstr. 1, W. 8.
— Friedr. Joh.', Hg., Romanowstr. 18.
— Fritz, Masch., Konsulstr. 8.
— Gert., Amts-Stellm.-Meister, Revaler Str. 76, W. 7.
— Gert., Maurermstr., Adlerstr. 20.
— Gust., Schlosser, Gartenst. 13.
— J. C., Mantelnäht., Ritterstr. 41.
— Jan, Musiker, Ritterstr. 41, W. 10.
— Iw., Hdlr., Katholische Str. 36, Q. 10.
— Karl, Wächter, Sternstr. 30.
— Krist., Wwe., Bersohnsche Str. 2, W. 9
— Pet., Bildh., Bausk. Str. 30a.
— Theod., Buchhltr., Milchstr. 7, W. 6.
— Wilh., Bürobmt., Ritterstr. 69, W. 10.

L. Birmann
gegr. 1885
Weissblech- und Blechemballagen-Fabriken, Lithografie und Blechdruckerei.
Fabriken: Alexanderstr. 82. Dorpater Str. 75 u. 77.
Telefone: Nr. 542 Kontor.
Nr. 3452 Fabrik.
Nr. 2406 Privat.

L. Birmann, 1. G., Weißblech- u. Blechemballagen-Fabriken, Lithografie und Blechdruckerei. Inhaber: L. Birmann. Prok.: Paul Joh.' Mekkis. Kontor: Alexanderstr. 82, ☎ 542, Fabriken: Alexanderstr. 82 u. Dorpater Str. 75 u. 77, ☎ 3452.
Birmann, L., Inh. der Firma L. Birmann, Alexanderstr. 82, ☎ 2406.
— Dav., Eisenhdl., Romanowstr. 113.
— Mend., Hg., Alexanderstr. 82.
Birn, Anna, Hsbn., Maschinenstr. 3.
Birnbaum, J., Lehrer, Todlebenboul. 8.
— Alfr., Hg., Kaufstr. 7, W. 5.
— Christ. Ernst', Prok. d. Nordischen Bank, Rig. Fil., Gertrudstr. 38, W. 6, ☎ 4100.
— Hugo, Priv., Kirchenstr. 35.
— P., Kol.-Hdlg., Dorpater Str. 41.
— Pet., Hdlr., Gertrudstr. 24, W. 31.
— Remb., Dw., Kandauer St. 2.
Birnis, Jak., Milchhdlr., Färberstr. 26.
Birnkowski, A., Bahnbmt., Gertrudstr. 106.
Birnow, J., Mützenm., Suworowstr. 43.
Birschak, Ed., Schmied, Revalerstr. 90.
Birschanski, Kas., Dw., Todlebenb. 2.
Birse, J., Mstr., Petersb. Ch. 27, W. 2.
— Jan, Holzhdl., Petersb. Ch. 27.
— Pet., Schlosser, Alexanderstr. 148.
— Pet., Zahnarzt, Marienstr. 10a.
Birsenberg, Ed. Ew.', Fabrikbmt., Simonstr. 3, W. 2.
— Emilie Pet.', Mstrn., Simonstr. 3.
— Fritz, Maler, Artilleriestr. 71.
Birseneek, sieh auch Birsneek.
— Ant., Wraker, Marienstr. 48.
— Christ., Fabrikbmt., Bäckereistr. 12.
— Heinr., Artellschtsch., Mühlenstr. 137.
— J., Fleischer, Romanowstr. 101, W. 9.
— J., Kol.-Hdl., Bauskescher Weg 3.
— Jan, Schlosser, Goldinger Str. 2.
— Krisch., Maurer, Bockstr. 3.
— Liebe, Frl., kl. Lagerstr. 59, W. 9.
— Pet., Hausbes., Alschwangensche Str. 13.
Birsemneek, Ad., Saalmstr., Grantstr. 7.
Birsgal, Adam, Teehaus, Wenden. Str. 17
— Anton, Bürobmt., Romanowstr. 24.
— Aug., Hdlr., Ritterstr. 44.
— Dav., Maurer, Artilleriestr. 53.
— J., Hdlr., Mühlenstr. 103, W. 3.
— J., Ed.', Reichsb.-Bmt., Kirchenstr. 15
— Jan, Dw., Säulenstr. 28, W. 8.
— Jan, Fuhrm.-W., Ritterstr. 79.
— Joh., Mälzer, 1. Weidendamm 1.
— Karl, Schlosser, Suworowstr. 106.
— M., Zimmerm., Elisabethstr. 19, W. 6.
— Martin, Hsb., Rodenpoiser Str. 43.
— Mart., Vorarb., Alexanderstr. 109.
— Pet. Jan', Exped., Kundsingsholm.
— Reinh., Schmied, Adolfstr. 5.
Birsin, Agr., Wäsch., Suworowstr. 109.
— Joh. Krisch', Hg., Bockst. 3.
— Krisch Otto', Bauuntern., Bockst. 3.
— Herm., Waschanst., Matthäistr. 55.
— Mar., Wwe., Artilleriestr. 61.

Karl Grünberg, Matthäistr. № 54, im eigenen Hause. Telephon № 2402
Die besten Gummireifen der Welt.

Eigene Filialen: Mühlenstr., Ecke der Suworowstr., Tel. 325. Weberstrasse, Ecke der Altstadt, Tel. 1569. Hagensberg, Waldstr. 4a, Tel. 3950. Mitauer Chaussee 12, Tel. 3055.

Karl Grünberg, Matthäistr. № 54, im eigenen Hause. Telephon № 2402. Die besten Gummireifen der Welt.

Birsing, Aug., Frau, Mühlenstr. 79.
— Fr., Hsb., Konradstr. 8.
— Heinr., Waschanst., Matthäistr. 70.
— Joh., Schlosser, Bullensche Str. 7a.
Birsit, Karl, Unterstauer, 2. Weidend. 3.
Birskaln, Jan, Hdlr., Artilleriestr. 66.
Birskop, M., Schlosser, Alexanderstr. 147a
Birsneek, sieh auch Birseneek.
— Adam, Maurer, Ebelshöf. Str. 12.
— Anna, Wwe., Säulenstr. 84, W. 6.
— Ewald, Hsb., Nikolaistr. 70.
— Joh., Schlosser, Bersohnsche Str. 6.
— Karl, Bierhdlr., kl. Lagerstr. 22.
— Krist., Hsb., Champetresche Str. 103.
— Lisa, Wwe., Windauer Str. 3.
— Reinh., Montör, Bersohnsche Str. 6.
— Rud., Dreher, Alexanderstr. 182.
— Stef., Wwe., Wendensche Str. 19.
— Theod. Sim.', Fabrikbmt., Lemsalsche Str. 3, W. 2.
— Trine, Schndrn., Wolmar. Str. 35.
Birstin, F., Dw., Gertrudstr. 67, W. 25.
— Jak., Mälzer, Wenden. Str. 19, W. 25
Birstuk, Jos., Schaffn., kl. Mosk. Str. 5.
Birsul, Dav., Schlosser, Katharinend. 11.
— Hans, Tschlr., kl. Lagerstr. 49.
— Jak., Schlosser, Talstr. 5, W. 49.
— Luise, Wäsch., Färberstr. 11, W. 1.
— Otto, Tschlr., Windauer Str. 50.
Birsztein, Nik. Alex.', Fabrikbmt., Alexanderstr. 153a.
Bisch, Pet., Hsb., Dorotheenstr. 21a.
— Jur., Kol.-Hdlg., Mühlenstr. 102.
Bischak, Julie, Dw., Industriestr. 1.
Bische, J., Expreß, Mühlenstr. 100, W. 30.
Bischentrop, Jan, Hsb., Gesellenstr. 29.
Bischjan, Karl, Dw., Schaulensche Str. 12.
Bischmann, Jak., Schmied, Matthäistr. 29
Bischneek, J., Tschlr., Kalnezeem. Str. 123

Georg Bischoff,
Damen-Konfektion,
Theater-Boulevard 8,
Telefon Nr. 1945.

Georg Bischoff, 2. G., Damenkleider, Inh.: Georg Bischoff, Theaterboul. 8, ☎ 1945.
Bischoff, Ad., Pappd., Jutestr. 11, W. 4.
— Alb., Kfm., Schwarzenhöf. Str. 11.
— D., Elektrotechn., Sandstr. 10, W. 7.
— Georg, Inh. d. Firma Georg Bischoff, Theaterboul. 8, W. 5.
— Hermine, Hsbn., Königsstr. 11.
— J. D., Elektrotechn., Sandstr. 10, ☎ 2173.
— Karl, Elektrotechn., Katharinend. 20.
— Karl, Korkenschndr., Sternstr. 8, W. 13
— Karl, Schndr., Säulenstr. 49a.
— Karol., Wwe., Newastr. 10.
— Krist., Aufw., Zeisigstr. 4.
— N., Wwe., Mühlenstr. 102.
Bischstein, Joh., Schndr., Windstr. 19.
Bischtewin, Jan, Dw., kl. Jungfernstr. 11.
Bisdell, Alf., Tschlr., Dünaburg. Str. 6.
Biska, Mart., Schlosser, Alexanderstr. 109.
Biskaitsch, Mich., Hdlr., Kathol. Str. 58.
— Anna, Schndrn., Säulenstr. 106.
Biskap, Jak., Masch., Artilleriestr. 34.
— Joh., Kontorbmt., Matthäistr. 43.
— Jur, Fuhrm., Revaler Str. 84.
— Mart., Schmied, Suworowstr. 122.

Biskupski, M., Masch., Emmastr. 7.
Bislis, Krist., Schlosser, Baumstr. 7.
— Pet., Schuldiener, Schwimmstr. 27.
Bisold, Emma, Wwe., Martinsstr. 2.
Bisseneek, sieh auch Bissneek.
— Andr., Tschlr., Gertrudstr. 22.
— Ed., Töpfer, Pernauer Str. 28.
— Ernst, Postbmt., Sprenkstr. 49.
— Jan, Maler, Artilleriestr. 55, W. 30.
— Joh. Joh.', Agronom, Disp. Direktor d. ökonom. Gesellsch. Lettischer Landwirte und d. ökon. Gesellsch. f. Handel u. Gewerbe, Schlocksche Str. 1a, ☎ 4413.
— Jul., Fotograf, Alexanderstr. 28.
— Karl, Töpfer, Matthäistr. 20, W. 21.
— Paul., Schndrn., Adlerstr. 8, W. 9.
— Pet., Hsb., Mosk. Str. 277, W. 6.
— Pet., Präs. d. Spar- u. Vorsch.-Kasse d. Rig. lett. Handwerk. Hilfsver., Dorpater Str. 55a, W. 6.
— Ursula, Wwe., Dünaburger Str. 49.
Bissneek, sieh auch Bisseneek.
— Anna, Wwe., Gerberstr. 13.
— Aug., Kutscher, Suworowstr. 86.
— Indr., Expreß, Lagerstr. 55.
— Joh., Wächter, Altonaer Str. 2.
— Jul., Schndr., Gertrudstr. 65, W. 17.
— Pet., Mstr., Windstr. 7, W. 21.
— Sim., Schlosser, Matthäistr. 57, W. 21.
Bistram, Charl., Baronin, 1. Weidend. 3.
Bistramb, A., Baronesse, Antonienstr. 7.
Bistritzky, K. W., Wwe., Sprenkstr. 35.
— N., Tschlr., Helenenstr. 8.
Bitalin, Theod., Maschinenb., Katharinendamm 17.
Bitischnikow, Osf., Schlosser, Waggonstr. 10
Bitit, Pet., Maler, Gertrudstr. 73.
Bitkewitsch, Wik., Schuhm., Kartoffelstr. 3a
Bitmet, Alfr., Schlosser, Mühlenstr. 26.
— O., Techn. Laborat., Mühlenstr. 26.
— Paul, Kol.-Hdl., Mühlenstr. 26.
Bitner, Wilh., Bmt., Ziegelstr. 7, W. 11.
Bitorowicz, Witold Jos.', Buchhltr., Marienstr. 24.
Bitron, Jan, Messerschm., Kuckucksstr. 8.
Bitrowitz, Adele, Bmt.-Wwe., Mühlenstr. 37, W. 18.
Bitschichin, Wlad. Kusm., Werkmstr., Säulenstr. 74, W. 11.
Bitschka, Jan, Dw., Marstallstr. 17.
Bitschkis, Jan, Wächter, Newastr. 14.
Bitschkowski, Jul. Fil.', Pflegerin, Schlenenstr. 8.
— Wass., Schlosser, Gertrudstr. 121.
Bitschul, Anna, Handarb.-Lehrn., Newastr. 9, ☎ 5363.
— Georg, Schriftg., Lermontowstr. 2.
Bitschun, Jan, Fuhrm., Offizierstr. 1.
Bitschunas, Paul, Schlosser, Ebelshöfsche Str. 9a.
Bittait, Karl, Schlosser, Talsensche Str. 2.
Bitte. Sieh auch Bütte.
Bitte, Alex., Dw., Thronfolgerboul. 21.
— Alex., Holzwr., Mühlgraben.
— Amalie, Schiffskapt.-Fr., Säulenstr. 8.
— Andr., Hausbes., Langestr. 16, Q. 1.
— Anna, Frau, Saßmackensche Str. 6.
— Anna, Wäsch., Bullensche Str. 26a.
— Anna, Schndrn., Alexanderstr. 86.
— Aug., Maurer, Bachstr. 9, W. 8.
— Dav., Maurer, Artilleriestr. 19.
— Dav., Verkäuf., Artilleriestr. 37.
— Dav., Zimm., Dorotheenstr. 11, W. 8.
— E., Amtsbote, Säulenstr. 29, W. 4.
— E., Lehrer, Katholische Str. 27a, W. 4.
— Fritz, Schlosser, Matthäistr. 109.
— Jak., Schndr., Suworowstr. 85, W. 5.

— Jak., Walzer, Alexanderstr. 161.
— Jan, Exped., Helenenstr. 17, W. 3
— Jan, Former, Waggonstr. 8.
— Jan, Kutscher, Mühlenstr. 35.
— Joh., Hsb., Grüwasche Str. 3.
— Joh., Hsb., Restaurat.-Inh., Alexanderst. 163, ☎ 5327.
— Luise, Schndrn., Marienstr. 76, W. 17
— M., Schnittw.-Hdlg. u. Wohn., Suworowstr. 39, Q. 8.
— Marie, Schndrn., Gertrudstr. 109.
— Mart., Börsenart., Felliner Str. 7.
— Mart., Fuhrm., Kathol. Str. 26.
— Mart., Hsverw., Kalnezeem. Str. 173
— Mart., Stallmstr., Mühlenstr. 35.
— Marz, Hsb., Wolgundsche Str. 94.
— Otto, Privat., Gertrudstr. 91, W. 10
— Pet., Expreß, Artilleriestr. 40.
— Pet., Kutscher, Sprenkstr. 69.
— Pet., Tschlr., Zabelnsche Str. 6.
— Sim., Dw., Sprenkstr. 33, W. 9.
Bittenberg, Anna, Hsbn., Kol.-Hdl., Livenstr. 7.
Bittenbinder, Bernh., Schlosser, Gertrudstr. 91, W. 21.
— Eman., Mech., Fuhrmannsstr. 2.
— Emilie, Wwe., Mühlenstr. 123.
— Emmel., Frau, Jakobsstr. 3, W. 9
— Ernst, Hg., Kaufstr. 7, W. 7.
— Friedr., Massör, Fuhrmannsstr. 2.
— Hedw., Krankenw., Ritterstr. 3
— K., Schuhm., Matthäistr. 97, W. 24
— Karl, Schndr., Gerberstr. 5, Q. 20.
— Olga, Wwe., Romanowstr. 38, W. 7
Bitteneek, Jan, Kol.-Hdlg., Sprenkstr. 25
— Jan, Schreibw.-Hdlg., Marienstr. 53
— Joh., Elektrotechn., Marienstr. 48.
— Pet., Schuhm., Elisabethstr. 85a.
— Rob., Schlosser, Laboratoriumstr. 7.
— Thom., Maurer, Sternstr. 30, W. 2
Bitter, Friedr., Schlosser, Moorstr. 28.
— Amalie, Wwe., Moorstr. 28.
— Karl, Fuhrm., Matthäistr. 59.
— Karol., Hdlr., Bauskesche Str. 33a.
— Rich., Schlosser, Schreyenbusch 9, 2
Bitterlich, Emil, Agent, Herrenstr. 1, W. 5
Bittinas, A., Kol.-Hdl., Lagerstr. 21.
Bittmann, Joh., Aufs., Wenden. Str. 32
— Jan, Marktdhlr., Alexanderstr. 106.
Bittneek, J., Kreidemüll., kl. Möwenstr. 5
— Sander, Drechsler, Alexisstr. 4, W. 2
Bittner, Charl., Wwe., Altonaer Str. 7
Bittow, Ad., Schmied, Hospitalstr. 27.
Bittron, Anna, Näherin, Sprenkstr. 11
Bitzon, N., Hdlr., Romanowstr. 145/147
Biwenes, Anna, Wwe., Ebelsh. Weg 23
Bire, G., Monteur, Aleranderstr. 26.
Bizal, Ed., Expreß, Helenenstr. 4, W. 49
Blacha, Pet., Maler, kl. Altonaer Str. 26
Blacher, Karl Karl', SR, Prof. am Pol. Romanowstr. 4, ☎ 1508.
Blachin, Hans, Setzer, Hilfsstr. 9, W. 7
Black, Jak. Klavierst., Marienstr. 13, ☎ 4128.
Blackis, Karl, Musiker, Thronf.-Boul. 2
Bladon, Rud. u. Jan, Hdlr., Kuckucksstr. 26.
Blaese, Marta, Wwe., Kapselstr. 5.
— J., Frl., Lehrer., Dünamünd. Str. 20
Blagomyslow, Grig. D., HR, Ing.-Techn.-Fabr.-Insp. d. 1. Bez., Spr. Dienst 9—12, Freit. 6—8, Zaunstr. 1, W. 3, ☎ 801.
Blagoweschtschenski, P. D., Wwe., Hsbn., Sadownikowstr. 47, W. 1a.
— Stabskapt., Matthäistr. 40.
— Paul, Schuhm., Gertrudstr. 129.
Blahse, Ant., Wächter, Mit. Ch. 22.

Wein- u. Austern-Stuben
Basteiboulevard Nr. 2, Telephon Nr. 80.
Otto Schwarz.
Wein-, Delikatessen- u. Cigarren-Lager
Basteiboulevard, Ecke der Kalkstrasse.

Blakis, Marie, Hsbn., Stinseestr. 19.
Blanck, sieh auch Blank.
— Alex., Bmt., Pauluccistr. 5, W. 10.
— Julie, Wwe., Hasenstr. 5, W. 5.
— W., Frl., kl. Schloßstr. 19, W. 3.
Blanckenhagen, Ernst, Bes. d. Gutes Klingenberg, Dir. d. A.-G. „Sirius", Nikolaistr. 19, ☎ 3484.
— Benita, Wwe., Georgenstr. 2a, W. 4.
— Harry, Boniteur, 1. Weidend. 1.
Blank, sieh auch Blanck.
— A. Heinr.', Buchhltr., Paulucciſtr. 5.
— Christ. u. Marie, Frl., kl. Lagerstr. 44.
— Jak., Bäcker, kl. Lagerstr. 26, W. 6.
— Jtzig, Makler, Romanowstr. 104.
— Karl, Fleischer, Moskauer Str. 169.
— Karl, Gensd., Pionierstr. 3, W. 26.
— Konst., Wwe., Katholische Str. 58.
— Marie, Frl., kl. Lagerstr. 44.
— Marie Wwe., Sadownikowstr. 18.
— Matt., Setzer, Moskauer Str. 185.
— Paul, ehem. Bahnbmt., Elisabethstr. 75, W. 20.
— Rob., Maler, Wiesenstr. 2, W. 23.
— W., Schuhw.-Hdlg., Matthäistr. 72.

Blankemann & Lange,
Riga,
gr. Königsstrasse Nr. 21.
Telephon 556.
Agentur.

Blankemann & Lange, 2. G., Maschinenhdl. und Kommiss.-Geschäft: Inh.: Marie Blankemann, geb. Krüger, und Paul Eickelberg, Königsstr. 21, ☎ 556. und 4067.
— Marie, geb. Krüger, Mitinh. d. Firma Blankemann & Lange, Alexanderstr. 19,
— Wilh. Wilh.', Strb.-Bmt., Gertrudstr. 10, W. 3.
Blankenburg, Doroth., Wwe., Zaunstr. 1.
— E. Arth.', Bürobmtn., Säulenstr. 49a.
— Ferd. Jw.', Exped., Pokrowstr. 11.
— Henr., Frl., Korresp., Säulenstr. 49a.
— Joh. Joh.', Drehermstr., Wiesenstr. 5.
— Marie, Werkmstr.-Wwe., Revalerstr. 3.
— Mart., Matrose, Schiffsstr. 25.
Blankenhagen, sieh Blanckenhagen.
Blankenstein, 1. G., Buchdruckerei, Inh.: Chaim Blankenstein, Weberstr. 13, ☎ 258.
Blankenstein, Emil, Bmt., Altonaerst. 12.
— Heym., Inh. d. Firma L. Blankenstein, Basteiboul. 6, ☎ 4489.
— Karl Christ.', Techn., Matthäistr. 57.
— N., Dr. med., Spr.: 9—1½ u. 5—8½, kl. Königsstr. 14 W. 4.
— Raf., Schndrn., Sadownikowstr. 17.
Blankmann, Anna, Wwe., Matthäistr. 27
— Anna, Wwe., Revaler Straße 23.
— Elis., Hgn., Revaler Str. 23, W. 6.
Blankstein, Jan, Ankern., kl. Lagerstr. 8.
Blankwein, Theod., Kol.-Hdl., Hospitalstr.3
— Ed., Setzer, Gertrudstr. 29, W. 11.
Blasche, Aug., Maurer, Laubstr. 12.
— Minna, Schndrn., Säulenstr. 93, W. 4.

Blaschis, Benedikt., Bäcker, Theringer Str. 35.
Blaschke, Franz Rud.', Jng.-Techn., Dir. d. A.-G. vorm. Felser u. Ko., Alexanderstr. 96, ☎ 4627.
— Ans, Dw., Färberstr. 21.
Blaschko, St., Hdlr., Palissadenstr. 10.
Blaschkowski, Andr., Hdlr., Twerschestr. 3.
Blaschunas, P. Zeitungshdlr., Stegstr.9.
Blaschus, Jw., Töpfer, alte Mitauer Str. 22.
Blase, Ans, Drahtz., Dünamünd. Str. 45.
— Luise, Wwe., Gertrudstr. 89.
Julius Blasewitz, 2. G., Manuf. u. Konfektion, Inh.: Herm. Julius Blasewitz, Kalkstr. 10, ☎ 1339.
Frau M. Blasewitz, 2. G., Schneiderei f. Damengard., Inh.: Margarete Blasewitz, Basteiboul. 7, ☎ 4276.
Blasewitz, Jul., Inh. der Firma Jul. Blasewitz, Königsst. 2W6.
— Marg., Inh. d. Firma Marg. Blasewitz, Basteiboul. 7, W. 2.
— Ossip, Fuhrm., Talstr. 7, W. 17.
— P., kl. Sandst. 13, ☎ 5132.
Blastschuk, Jesili Kondr.', KR, Oberbuchhltr., der Rentei Säulenstr. 49a.
Blatt, Minna, Wwe., Schreyenbusch 2,6.
— W., Friedensstr. 39, ☎ 3631.
Blatte, Krisch., Schlosser, Kirchhofsstr. 6.
„Keros" K. E. Blau, 2. G., Fabrik v. Glühstrümpfen, Inh.: Katharine Blau, Dorpater Str. 54.
Blau, A., Schaffn., kl. Lubahn. Str. 17.
— Alex., Wwe., Hsbn., Mosk. Str. 176.
— Anna, Putzm., Scharrenstr. 21.
— Ant., ehem. Notär, Hsb., Mühlenstr. 14.
— J., Mineralw.-Fabr., Eugenienstr. 5, ☎ 2841.
— J., Wwe., Romanowstr. 71.
— Jak., Gensd., Kirchhofsstr. 16, W. 10.
— Jan, Bäcker, Wolmar. Str. 3, W. 19.
— Jan, Kirchhofsw., Kirchhofsstr. 1.
— Jan, Maler, Wolmar. Str. 32.
— Jan, Schlosser, Eisenbahnstr. 13.
— Jan, Schmied, Artilleriestr. 65.
— Jeg., Hsb., Bierhdl., Mosk. Str. 178.
— Joh., Holzw., Nikolaistr. 52, W. 2.
— Joh., Schlosser, Duntenhofsche Str. 24.
— Joh., Stud. arch., Hsverw., Suworowstr. 97, W. 8.
— Jurij Andr.', Stadtverordn., Generalbevollm. u. Direktor d. A.-G. Lux, Schlocksche Str. 15, W. 1, ☎ 4156.
— Joh., Schmied, Karolinenstr. 7.
— Karl, Maurer, Eisenbahnstr. 13.
— Karl, Maurer, Witebsker Str. 39.
— Karl, Schmied, Unionstr. 5, W. 26.
— Lilly, Dr.-Wwe., Nikolaistr. 38, W. 1
— Lucie Karl', Korresp., Nikolaistr. 38.
— M., Maler, Marienstr. 13, W. 89.
— Mich., Hsb., Unionstr. 61.
— Otto, Hsb., Rodenpoiser Str. 64.
— Otto, Tapez., Popowstr. 3.
— Pet. Joh.', Malzmstr., Nordstr. 22.
— Theod., Prok. d. Firma Bett & Co., Säulenstr. 18, W. 10.
— Wilh., Buchhltr., Ritterstr. 18.
Blaubach, Emil, Buchhltr., Hirtenstr. 1.
Blauberg, Aug., Agent d. 2. Russ. Ass.-Komp., Neust. 20, ☎ 2205. Wohnt: Zeltstr. 6.
— Austra Mart.', Telefonistin, Romanowstr. 71, W. 16.
— E., Vergolder, Pferdestr. 3.
— Ed., Eisendreh., Adlerstr. 12, W. 15.
— Emil, Schmied, Gertrudstr. 48.
— Gottfr., Tschlr., Alexanderstr. 133.

— Herm., Schndr., Marienstr. 46, Q. 6.
— Karol., Schndrn., Matthäistr. 43.
— Krist., Schlosser, Pokrowstr. 22.
— Luise, Oberin, Ritterstr. 7.
— Wold., Schndr., Sprenkstr. 29.
Blaubock, J., Zimm., Andreasstr. 3, Q. 22.
„Blaues Kreuz", evang. Nüchternheitsverein, Blumenstr. 13.
Blaufert, Marie, Frl., Fuhrmannsstr. 8.
Blaumann, P. K., Kanzleibmt., Matthäistr. 52.
Blech, Nik., Dw., Katholische Str. 14.
Blecher, Ch., Wwe., Katholische Str. 15.
— Herzel Dav.', Klempn., Mühlenstr.79.

S. A. Blechmann & Söhne,
Modewaren-Handlung,
Sünderstrasse 12.
Tel. 794. Postfach 50.

S. A. Blechmann & Söhne, 1. G., Modewaaren, Inh.: Rebekka Blechmann und deren Söhne Abraham und Louis, Sünderst. 12, ☎ 794.
Blechmann, A., Mitinh. d. Firma: S. A. Blechmann & Söhne, Thronf.-B. 31.
— Bernh., Dr. med., Spez. für Frauenkrankheiten, Spr.: 8—11 u. 4—6, Kalnezeemsche Str. 5, Tel. 1010
— Leo, Assist.-Arzt in der Nervenheilanst. v. Schönfeldt, Mitauer Ch. 47.
— Louis, Mitinh. der Firma: S. A. Blechmann & Söhne, Parkstr. 4, W. 5.
— Rebecka, Mitinh. der Firma S. A. Blechmann & Söhne, Thronfolgerboul. 31.
Blechnewitsch, Anast., Bahnbmt., Katholische Str. 2.
Blechstein, Alf., Bürstenb.-Mstr., Schmiedestr. 6, ☎ 956.
— Filipp, Bürstenb.-Mstr., Schmiedestr.9, ☎ 2874.
Bleck, Alex. A., Kontordiener, Matthäistr. 109, W. 10.
— Joh. Alb., Schndr., Reformiertestr. 14.
Blecke, Erna Gottfr.', Auff., Asylstr. 28.
— Grete, Wwe., Wenden. Str. 23.
Blecker, Mend., Schndr., Mosk. Str. 52.
Bledau, Elisab., Wwe., Brunnenstr. 7.
Blehse, Dor., Wwe., Windstr. 7.
Bleicher, Dora, Friseuse, Schmiedestr. 18.
Bleickert, Joh., Auff., Talstr. 5, W. 23.
Bleier, Bernh., Messerschm., Vogelstr. 17.
Bleifeld, K., Maler, Pernauer Str. 12a.
Bleifert, Friedr., Schlosser, Sternstr. 3.
Bleifisch, Mit., Hsb., Unionstr. 62.
— Pet., Hsb., Pleskauerstr. 2.
Blekke, Krisch, Packer, Hapsalerstr.2, W.4

Karl Blekte
Herrengarderobe-Geschäft,
Theaterstrasse 9.

Blekte, Anna, Schndrn., Elisabethstr. 10.
— E., Nähterin, kl. Münzstr. 16.
— Jak., Fuhrm., Wolmarsche Str. 22.
— Jak., Maler, kl. Münzstr. 16.
— Joh., Frisörgesch., Brückenstr. 2.
— Karl, Herrengard.-Hdl., Theaterstr. 9, wohnt Suworowstr. 30.
— Sim., Wächter, Rabenstr. 7, W. 13.
— Sonde, Schndr., Säulenstr. 32, W. 2.

Karl Grünberg, Matthäistr. № 54, im eigenen Hause. Telephon № 2402
Die besten Gummireifen der Welt.

Nur importierte Weine in grösster Auswahl.

Karl Grünberg, Matthäistr. № 54, im eigenen Hause. Telephon № 2402. Die besten Gummireifen der Welt.

Blenck, Alb., Wwe., Schmiedestr. 36.
— Max, Prok. der Firma Wm. Minuth, Amts-Kupferschmiedemstr., Alexanderstr. 91, W. 10.
Blesch, Mend., Fleischhdl., Schiffsstr. 4.
Blese, Math., Lehrerin, Sünderstr. 28.
Bleß, Alex., Schmied, kl. Altonaer Str. 20.
— Herm., Revierauff., Bausk. Str. 25.
— Jak. Joh.', Turmstr. 29.
— Joh., Hausverw., Turmstr. 29, W. 1.
— Karl, Pappd., Meisterstr. 18.
— Mikk., Hsb., Moorstr. 29.
— Nat., Schndrn., Moorstr. 29.
Blesse, Aug., Hdlr., Schlocksche Str. 44.
— Elsa, Frl., Säulenstr. 60, W. 21.
— Pet., Untern., Holmstr. 3.
Blettin, Chaim, Hdlr., Eliasstr. 7.
Bley, Jak., Auff., Ritterstr. 1a, W. 7.
Blick, Paul, Schreibw.-Hdl., Alexanderst. 3
Bliedemann, Elias, Schuhm., Altonaerstr. 3.
— Dora, Schndrn., Marienstr. 103.
— L., Gemüsehdl., Sprenkstr. 11.
— Salm., Schuhm., Marienstr. 103.
S. Blieden, 2. G., Kleider, Inh.: Schlom Blieden, Marienstr. 4.
Blieden, Schlom, Inh. d. Firma S. Blieden, Kurmanowstr. 13, W. 1.
Bljetzki, J., Restaurat., Palissadenstr. 25.
Bligthan u. Robinson, Konfekthandlgn: Sandstr. 8, ☎ 3397, Kalkstr. 18, ☎ 2897.
Bligsne, M., Färber, Theringer Str. 39.
Blihje, Jak., Böttcher, Bausk. Weg 17.
Blija, A. M., Fabrikbmt., Marienstr. 24
— Jak., Drahtz., Laubstr. 3b, W. 14.
Blije, J., Masch., kl. Ballastdamm 4.
Blimberg, Jur, Hsb., Rodenpoiserstr. 25.
— Fritz, Tischlr., Frauenburg. Str. 12.
— Jur., Speisehaus, Sternstr. 11, W. 15.
Blinden-Institut, Strasdenhof, ☎ 1563, Bürstenhdl., Sandstr. 7, ☎ 1223.
Blinder, D, Wwe., Hsbn., Schmiedestr. 56
— Leiser, Bürstenb., Ritterstr. 109.
Blindmann, Elis., Frl., Zabelnsche Str. 7.
Blindreich, Z., Arzt, Spr. 9—12 u. 3—5, Elisabethstr. 20, ☎ 2038.
Blinow, Alex., Hg., Moskauer Str. 4.
— Alex., Frl., Privat., Turgenjewstr. 20.
— Alexei, Untern., Smolensker Str. 9.
— And., Schlosser, Revaler Str. 81.
— Hel., Wwe., Katholische Str. 60.
— J., Exped., Smolensker Str. 9.
— J. J., Kol.-Hdl., Alexanderstr. 64.
— Jw., Hsb., Marienstr. 77.
— Jw., Mälzer, Schrunden. Str. 3.
— N., Hg., Sprenkstr. 52, W. 22.
— Nat., Frl., Näht., Artilleriestr. 44.
— Wass. Alex.', Kontorbmt., Revaler Str. 57c.
Blintschikow, Aron, Hdlr., Jesuskirchenstr. 17, W. 3.
— Sara, Wwe., Mühlenstr. 134/136.
Blisik, K., Schiffszimm., Gartenstr. 23.
— Jan Krischt.', Galant.-Hdl., Altonaer Str. 28.
— Krist., Heizer, Konsulstr. 3.
Blitz, Wilh., Hg., Seestr. 3.
Blitzan, Karl, Tischlr., Marienstr. 80.
Blitzau, J., Buchb., Wolmar. Str. 5.
Bliwis, M., Fuhrm., Fockenhofsche Str. 10.
Blitzau, Pet., Dw., Ritterstr. 68, W. 8.
Blizinsky, Friedr., Buchhltr., Schlocksche Str. 10a, W. 1.
Blizson, Karl, Advokat, Gertrudstr. 65.
Bloch, Abr., Hdlr., Alexanderstr. 132, W. 3.
— B., Zahnarzt, Weberstr. 9.
— Bernh., Schuhm., Palissadenstr. 41.
— Ch., Schndrn., Mühlenstr. 124, W. 6.
— Chatz, Glaser, Jakobstädt. Str. 8.
— D. L., Mützenm., kl. Münzstr. 7.
— Hirsch, Lehrer, Moskauer Str. 75.
— Jossel, Hdlr., Alexanderstr. 122.
— Itz., Getreidehdlr., Mosk. Str. 52.
— R. L., Strickanst., Elisabethstr. 22.
— Rochel, Zahnheilklinik, Revalerstr. 57e
Blochin, W., Frl., Telegr.-Bmtn., Mühlenstr. 153, W. 7.
Block, Adolf, Amts-Stuhlm.-Mstr., Prok. der Firma Associations-Möbelmagazin, Marienmühlenstr. 8.
— Aug., Stellm.-Mstr., Gertrudstr. 131.
— Betty, Frl., Tapisserie-Hdl., Suworowstr. 44.
— E., Masch.-Mstr., Säulenstr. 49, W. 8.
— Fr., Buchdr., Kaufstr. 9, Q. 4.
— Fr., Maurerpol., Suworowstr. 133.
— Frdr., Koch, Artilleriestr. 44.
— G., Monteur, Bersohnsche Str. 5.
— Georg, Agent, Romanowstr. 38.
— Gerh., Töpfer, Pionierstr. 7, W. 31.
— Hel., Wwe., Alexanderstr. 78, W. 16.
— Jenny, Frl., Romanowstr. 53.
— Joh., Frisör, Gertrudstr. 60, W. 1.
— Joh., Gasbmt., Gertrudstr. 131.
— Jos., Eisenhdl., Alexanderstr. 121.
— Jul., Hsb., Windstr. 24a.
— Karl, Kontrol. d. Oek.-Amts, Thronfolgerboul. 17, W. 12.
— Karl Friedr.', Sommerstr. 6.
— M., Koch, Matthäistr. 44, W. 33.
— Marg., Hsb., Suworowstr. 133, Q. 2.
— Nik., Elektrotechn., Ernestinenstr. 17.
— Ottilie, Möbeltransp.-Gesch., Suworowstr. 44.
— Theod., vereid. Bücherrevisor, Marstallstr. 24, W. 7.
— Wilh., Fleischer, Kalnezeem. Str. 151
— Wilh., Hsbn., Gertrudstr. 131, W. 1.
Blodan, Otto, Kol.-Hdl., Wilnaschestr. 22.
Blodneek, E., Kurische Str. 1, ☎ 3678.
— Kath., Wwe., Schlocksche Str. 85.
— Lisa, Kol.-Hdlg., Ritterstr. 54, W. 5.
— Pet., Dw., Elisabethstr. 10, W. 36.
— Pet., Maurer, Fischerstr. 1a.
Blodsin, Georg, Schlosser, Emmastr. 25.
Bloeß, Ott., Klavierlehrn., Alexanderstr. 93
— Wilh., Armenkurat., 1. Weidend. 9.
Blöttel, Raf., Kfm., kl. Schmiedestr. 8.
Blohm, Jak., Kellner, Alexanderstr. 88.
Blohme, Adam, Holzhdlr., Parkstr. 8.
— Joh., Drechsler, Petersb. Ch. 6.
Blom, Alex., Maurer, Marienstr. 113.
— Krist., Hsbn., kl. Bullensche St. 2a.
Blomberg, Edo., Baron, Oberstleutn. a. D., Nikolaistr. 37, W. 4.
— Karl, Hdlr., Fischerstr. 5.
Blomkaln, Andr., Masch., Pet. Ch. 66a.
Blomneek, Anna, Wwe., Artilleriestr. 55.
— K., Chem. Waschanst., Sprenkstr. 59, Annahme kl. Königsstr. 5.
Blond, Itz., Hdlr., Reeperstr. 5, W. 3.
Bloom, Karl, Schmied, Ritterstr. 111.
— Joh. Pet.', Gärtner, 1. Weidend. 21.
Bloschtschakewitz, Nik. Gr.', Leutn., Alexanderstr. 83, W. 7.
Bloßfeld, J., Tischlr., Petersb. Ch. 29.
— Jak., Drahtz., Subbathsche Str. 3.
J. L. Blossfeldt, 2. G., Destillatur, Inh.: Peter Kapin, Küterstr. 19, ☎ 377, Altstadt 19, ☎ 377.
Johann Ludwig Blossfeldt, 2 G., Stauer, Inh.: Joh. Ludw. Bloßfeldt, Theaterstr. 3, ☎ 1711.
Bloßfeldt, Joh. Ludw.', Hsb., Stauer, Theaterstr. 3.
— Karl, Musikalienhdl., Alexanderboul. 1 wohnt Alexanderstr. 124, W. 25.
— O., Säulenstr 83, W. 14.
— Walter, Gesanglehr., Thronf.-Boul. 3.
Bluck, Jan, Hsb., Zimm., Pleskodahlsche Str. 23.
— J. K. Masch., Theaterboul. 15.
Bludau, Jos., Tapez., Kurmanowstr. 25
Bludsis, Joh., Fuhrm., Alexanderstr. 151
Blümel, Alw., Wwe., Fuhrmannsstr. 20a.
— Jul., Hsb., Wolgundsche Str. 89.
Bluhm, sieh auch Blum.
— Alex., Feilenh., Seifenstr. 5a.
— Alex., Schlosser, Augustenstr. 3.
— Alfr., Frisör, Marienstr. 67, W. 9.
— Amalie, Wwe., Kirchenstr. 35.
— Andr., Diener, Gertrudstr. 109, W. 15
— Aug., Tischlr., Rabenstr. 6.
— Christ., Mstr., Simonstr. 3.
— Dav., Dw., Kettlerstr., Kaiserwald.
— Dor., Wwe., Windstr. 10.
— Elisab., Frl., Felliner St. 7, W. 19
— Emil F., Tapez., Marienmühlenstr. 14
— Eva, Wwe., Rewastr. 31.
— Fritz, Kutscher, Dorpater Str. 8.
— Jak., Dreher, Rumpenh. Str. 21.
— Jak., Masch., Alexanderstr. 161.
— Jan, Hsb., Kartoffelstr. 2.
— Jan, Hsb., Moorstr. 23.
— Joh., Exped., Marienstr. 86.
— Joh., Geschäftsf., Stiftsausfahrt 1.
— Joh., Laternenw., Gertrudstr. 107.
— Joh., Mech., Alexanderstr. 84, W. 10
— Joh., Priv., Wendensche Str. 16.
— Joh., Schlosser, Suworowstr. 97.
— Joh., Zimmerm., Alexanderstr. 128.
— Jos., Schndr., Romanowstr. 131.
— Jul., Frl., Mühlenstr. 40, W. 6.
— Jul., Schndrn., Marienstr. 67.
— Karl, Auff., Wenden. Str. 9.
— Karl, Hausverw., Schlocksche Str. 37.
— Karl, Tischlr., Sprenkstr. 33.
— Karol., Wwe., Matthäistr. 67, W. 30
— Lotte, Schndrn., Altrahden. Str. 2.
— Marie, Kol.-Hdl., Elisabethstr. 89.
— Minna, Glanzpl., Marienstr. 78.
— Paul, Schuhm., Färberstr. 4.
— Pet., Dw., Georgenstr. 2, W. 11.
— Pet., Bmt., Felliner St. 7 W 19.
— Pet., Markthdlr., Matthäistr. 20.
— Pet., Tischlr., Helenenstr. 4, W. 39
— W., Frisiersalon, Säulenstr. 108.
— W. J., Mal- u. Zeichenschule, Realschule, Paulucciſtr. 15.
— Wilh. Karl', Hg., Schlocksche Str. 31
Bluhmann, Paul, Dw., Sappeurstr. 1.
v. Bluhmen, Aug., Lombardbmt., Kalnezeem. Str. 41, W. 4.
— H. W., HR, Dr. med., Ordinat. am Kriegshosp., Spr. 7½—8½ u. 6—8 Mühlenstr. 58, ☎ 3168.
Bluhming, Andr., Hsb., Lange Str. 18
Bluhms, Ad., Markthdlr., Wendensche Str. 43, W. 18.
Bluhs, Saitzel, Dachdecker, Mosk. Str. 54
Bluhsmann, Jan, Vorarb., Marienstr. 77
— Oss., Dw., Petersb. Ch. 4, W. 31.
Blukis, Joh., Fuhrm., Lagerstr. 42.
— J., Hdlrn., Polotzkerstr. 5, W. 1.
— Karl, Hsb., Petersb. Ch. 63.
— Lina, Wwe., Cementstr. 16.
Blukit, Adam, Kutscher, Marienstr. 98
— Jak., Expreß, Färberstr. 2, W. 6.
— Pet., Dw., Artilleriestr. 40.
Blukke, Fritz, Former, Mühlgrabener Str. 1, W. 12.
S. Blum, 2. G., Apothekerw., Inh.: Simon Blum, Alexanderstr. 31, ☎ 2871.

Ch. Jürgensohn, Weingrosshandlung, Wallstr. Nr. 20. Telephon Nr. 106.

Blum, 2. G., Trakteur, Inh.: Peter Blum, Romanowstr. 137.
Blum, sieh auch Bluhm, Bluhme und Blume.
— A., Landwirt, Matthäistr. 41, W. 1.
— Arth. Joh.', Kontorbmt., Karolinenstr. 21.
— Charl., Hdlrn., Matthäistr. 77.
— Charl., Wwe., Färberstr. 23.
— Dav., Dw., Säulenstr. 78.
— Dav., Hg., Nordecksköf. Str. 1a.
— Ed., Mech., Alexanderstr. 94, W. 16.
— Elis., Frl., kl. Königsstr. 3, W. 3.
— Elise, Wwe., Peterholmsche Str. 2.
— Ernst, Kol.-Hdlr., Katholische Str. 33. ☎ 4004.
— Gust., Lehrer, Schulenstr. 28, W. 11.
— H. H., Kanzl.-Bmt., Romanowstr. 62
— Jan, Ankern., Witebsker Str. 39.
— Jan, Dw., Säulenstr. 75.
— Jank., Maler, Uferstr. 15, W. 15.
— Joh., Strb.-Kontrol., Karolinenstr. 21.
— Joss., Schndr., Steinstr. 14.
— Jul., Buchhltr., Suworowstr. 53.
— K., Lehrer, Schulenstr. 28.
— Karl, Bmt., Romanowstr. 78.
— Karl, Expreß, Säulenstr. 18.
— Karl, Hsb., Laubstr. 17.
— Karol., Schndrn., Jaroslaw. Str. 49.
— Krist., Hsb., Bauuntern., kl. Lagerstr. 18.
— Leont., Damenschndr., Pferdestr. 25.
— Lisa, Wwe., Adlerstr. 20.
— Made, Wwe., Grenzstr. 18.
— Mart., Schlosser, Fuhrmannsstr. 3.
— Mich., Werkmstr., Elisabethstr. 2, W. 13
— Pet., Priv., Heinrichstr. 18, W. 16.
— Reinh., Heizer, Gertrudstr. 121.
— S., Modew.-Hdl., Marstallstr. 13.
— Schaie, Kfm., Elisabethstr. 101, W. 31.
— Sim., Inh. der Firma S. Blum, Marienstr. 46, W. 4.
— Sim., Schndr., Reval. Str. 55, W. 4.
— Wilh., Dw., Marstallstr. 21, W. 3.
— Z. Sch., Wwe., Moskauer Str. 98.
Blumann, Dora, Wwe., Lagerstr. 50.
— Karol., Gemüsehdl., Romanowstr. 52.
— Matr., Frau, Hospitalstr. 3, W. 14a.
Blumansky, Fritz, Hsb., Kalugasche Str. 22.
Blumbach, Ed., Kutscher, Pokrowstr. 19.
Nikolai Blumberg, vorm. A. Thomse & Co., 2. G., Leder- u. Schuhwaren, Inh.: Nicolai Blumberg, Scheunenstr. 4.
Blumberg, Alex., Putzm., Gertrudstr. 82.
— Abr., Prok. d. Firma G. Schönfeldt, Marienmühlenstr. 3.
— Alex., Former, Zementstr. 1.
— Alex., Schlosser, Revaler Str. 41.
— Art., Schlosser, Marienstr. 120, W. 13.
— Andr., Tschlr., Matthäistr. 131.
— Anette, Brothdlg., Schiffsstr. 2.
— Anna, Fuhrm.-Wwe., Marienstr. 128.
— Anna, Hsb., Petersb. Ch. 42.
— Ans, Hsb., Pinkenh. Str. 3.
— Benj., Hdlr., Suworowstr. 29, W. 6, ☎ 777.
— Benj., Exped., Eliasstr. 10, ☎ 4003.
— Benj., Heuhdl., Steinstr. 22.
— Charl., Schwester d. Roten Kreuzes, Asyl f. Kranke, Spr. 3—5, Kandauer Str. 10.
— E., Frau, Jakobsstr. 3.
— E., Hg., Sprenkstr. 45, W. 2.
— Ed., Töpfer, Artilleriestr. 73, W. 22.
— Elja, ebr. Lehrer, Smolensker Str. 1.
— Emma, Wwe., Newastr. 5, W. 13.
— Friedr., Newastr. 9, W. 44.
— Friedr., Zimmerm., Fruchtstr. 1.
— Fritz, Hsb., Essenh. Str. 3.
— Gottl., Kellner, Ritterstr. 24.
— Hanne, Hgn., Dünaburger Str. 14.
— Herm., Kfm., Newastr. 21, W. 3.
— Hirsch, Sattler, Suworowstr. 92.
— Jan, Hdlr., Baumstr. 5.
— Jan, Hsb., Abaush. Str. 16, Q. 2.
— Jan, Hsb., Talsensche Str. 13.
— Jan, Schlosser, Gymnastikstr. 22.
— Jan, Schmied, Hapsaler Str. 2.
— Jan, Tschlr., Schiffsstr. 36.
— Jean., Masch.-Mstr., Martinshöfsche Str. 2.
— Joh., Dw., Talsensche Str. 21, W. 5.
— Joh. jr., Kunstgärtner, Marienstr. 146.
— Joh. sen., Kunstgärtner, Marienstr. 146.
— Joh., Schndr., Säulenstr. 98, W. 12.
— Joh., Werkmstr., Martinshöf. Str. 2b
— Itz. Isaak, Kfm., Ritterst. 6W4.
— Jul., Töpfer, Gerberstr. 1, W. 6.
— Karl, Hsb., Abaushofsche Str. 12.
— Karl, Kesselschm., Romanowstr. 13.
— Karl, Schmied, Simonstr. 1.
— Karl, Tschlr., Färberstr. 6a, W. 33.
— Kath., Wwe., Gertrudstr. 82.
— Krisch., Uhrm., Essenhöf. Str. 3, W. 4.
— Krischj., Lampenanz., Dorotheenstr. 27.
— Lotte, Frau, Pens., Mühlenstr. 37.
— Ludw., Koll.-Prok. d. Firma Goldschmidt u. Ko., Wallstr. 28, ☎ 4742
— Louise, Hdlrn., Moskauer Str. 141.
— M. J., Hg., Pauluccistr. 7.
— Meier, Lederhdlr., Elisabethstr. 24.
— Mikk., Fuhrm., Rujensche Str. 4.
— Moritz, Exped., Mühlenstr. 119, W. 2.
— Nik., Bahnbmt., Gertrudstr. 82, W. 2.
— Nik., Inh. d. Firma Nik. Blumberg, vorm. A. Thomse & Co., Neustr. 25.
— O., Manufakt.-Hdlg., Krasn. Gorka.
— Th. Karl.', Hg., kl. Bischofsstr. 1.
— Werner Wlad.', Hg., Suworowstr. 15.
— Wilh., Schlosser, Margaretenstr. 3.
— W. Kr., Goldschm., Alexanderstr. 53.
Blumberg-Blum, E., Dentiste, Spr. 10—1 u. 4—7, Marienstr. 46, W. 4.
Blume, Joh., Tschlr., Wolmar. Str. 28.
— Reinh., Schuhm.-Mstr., Marienstr. 67.
Blumenau, Aug., Schlosser, Milchstr. 5.
— J., Putzhdl., Alexanderstr. 113.
— Jossel, Hdlr., Alexanderstr. 120.
— M. A., Hdlr., Elisabethstr. 91, W. 15.
— Karl, Stadtbmt., Bäckereistr. 10, W. 4.
— Leonth, Spielw.-Hdlg., Schloßstr. 22.
— Mark., Damenschndr., Stegst. 6W2.
— Moritz, Ing., Mitinhaber der Firma „Thermo", Fromhold & Blumenau, Kirchenstr. 4a, W. 18.
— Paul., Wwe., Newastr. 5, W. 2.
— Zeich., Modew.-Hdlg., Dorp. Str. 6/8
v. Blumenbach, A., Frl., Alexanderstr. 31.
Blumenbach, Alex., SR, Stadtrat, Präses d. Quartieramts, Präs. d. Städt. Dampferverkehrs, Bullensche Str. 10.
— Adolf G., KR, Oberlehrer, Säulenstr. 20
— Edm., KR, Dr. med., Spr. 9—10½ u. 5—6, Romanowstr. 11, W. 2. ☎ 3480.
— Eug. Gust.', KS, Kand. jur., Sekr. d. Steuer-Verw., Dir. d. A.-G. für chem. Holzindustrie, Stadtverordn., Lermontowstr. 1.
— Jan, Kontorbmt., Matthäistr. 30.
Blumenfeld, S. M., Ass. am Pol., Andreasstr. 6, W. 13.
Blumenfeldt, Jak., Hg., kl. Lagerstr. 22.
— M., Masch., Alexanderstr. 127.
Blumensohn, Mord., Hdlr., Mühlenstr. 122.
v. Blumenthal, Ernst, Redakteur, Newastr. 9, W. 9, ☎ 4656.
Hans Johann Blumenthal, 2. G., Kolonial-, Materialw.- u. Tabakshdlg., Inh.: Joh. Karl.' Janson und Joh. Mart.' Snicker, Dorpater Str. 45, ☎ 675.
J. H. Blumenthal, 2. G., Lederhdl., Inh.: Judel Blumenthal, Prok.: Frume Blumenthal, Münstereistr. 11, ☎ 1243.
Gesellschaft „Resina" J. H. Blumenthal & Chalfin, 2. G., Gummiwaren, Inh.: Judel Blumenthal u. Jankel Chalfin, Münstereistr. 11.
Blumenthal, Alfr., Techn., Hasenholmsch. Ufer 2.
— Alfr., Oberlehrer, Todlebenboul. 10.
— Alex., Lehrer, Dorpat. Str. 16, W. 8.
— Amalie, geb. Luhsin, Hsbn., Romanowstr. 57.
— Ed. Pet.', Buchhltr., Brückenstr. 20.
— Elias, Werkmstr., Sprenkstr. 34a.
— F., Massöse, Dorpater Str. 18.
— Friedr., Hsb., Säulenstr. 83, W. 21.
— Joel, Hdlr., Orgelstr. 2.
— Joh., Wwe., Pens., Albertstr. 13, W. 9
— Jul., Inh. d. Firma J. H. Blumenthal, Mitinh. d. Firma „Resina", Blumenthal u. Chalfin, Münstereistr. 11
— Jul., Kfm., Parkstr. 4, ☎ 2226.
— Leop. Leont.', HR, Dr. med., Spr. 10—12 u. 5—6, Alexanderstr. 44, ☎ 5193.
— Markus, Agent, Karlsstr. 33, W. 2. ☎ 3933.
— Raf., Schndr., Romanowstr. 145.
— Reinh., Schlosser, Essenhof. Str. 28.
Mendel Blumes, 2. G., Glas u. Fayence, Inh.: Mendel Bereliowitsch Blumes, Weberstr. 16, ☎ 2142.
Blumes, Mend., Inh. d. Firma Mendel Blumes, Karlsstr. 15, W. 2.
Blumfeld, F. G., KS, Akzisekontrol., Pokrowstr. 1, W. 3.
— Ernst, Martinhöf. Str., Alt-Stange-Gesinde.
— Joh. Krist.', Lagerverw., Kandauer Str. 11.
— Leib, Hdlr., Steinstr. 26.
— Leop., Exped., Steinstr. 26.
— Mart., Former, Krebsstr. 3.
— Otto, Schlosser, Wolmarsche Str. 17.

E. R. Blumfeldt,
Nikolaistrasse Nr. 56.
Conserven-Fabrik.
Telephon 766.

Ernst Reinholdowitsch Blumfeldt, 2. G., Konservenfabr., Inh.: Ernst Blumfeldt, Nikolaistr. 56, ☎ 766.
Blumfeldt, Anna, Frl., Appusenschestr. 1.
— Anette, Wwe., Schlocksche Str. 20.
— Anna, Schndrn., Schlocksche Str. 65a.
— Ans, Hsb., Bauskesche Str. 37.
— Christ., Schndrn., Revaler Str. 3.
— Elis., Hsb., Birkenstr. 7.
— Ernst Reinh.', Inh. d. Firma Ernst Reinh.' Blumfeldt, Nikolaistr. 56, ☎ 766.
— Fritz, Weber, Schlocksche Str. 65a.

Karl Grünberg, Matthäistr. № 54, im eigenen Hause. Telephon № 2402. Die besten Gummireifen der Welt.

Eigene Filialen: Mühlenstr., Ecke der Suworowstr., Tel. 325. Hagensberg, Waldstr. 4a, Tel. 3950.
Weberstrasse, Ecke der Altstadt, Tel. 1569. Mitauer Chaussee 12, Tel. 3055.

Karl Grünberg, Matthäistr. № 54, im eigenen Hause. Telephon № 2402. Die besten Gummireifen der Welt.

— Heinr., Schlosser, Moorstr. 47.
— Helene, Schiffskapt.-Frau, Bäckereistr. 10
— Karol., Frau, Romanowstr. 62, W. 25
— Lisa, Handarb., Staarstr. 2.
— Nik., Schlosser, Birkenstr. 7.
— Sal., Hdlr., Mühlenstr. 165.
— Vikt., Schlosser, Krusenhöf. Str. 2a.
— Vilma, Wwe., Dünamünd. Str. 25.
Blumin, Joh., Tschlr., Revaler Str. 57c.
Blumkaln, Karl, Drechsler, Tula. Str. 6.
Blumsohn, G., Wwe., Hausverwalterin, Sprenkstr. 35.
— M. W., Eisenhdl., Schiffsstr. 16, wohnt Schiffsstr. 14.
Bluschinsky, Pet., Fuhrm., Laboratoriumstr. 29, W. 3.
Bluß, Jos., Fuhrm., Rabenstr. 18.
— Ans, Dw., Kämmereistr. 3, W. 7.
Blusse, Jak., Tschlr., Theringerstr. 17.
Blussin, Christ., Expreß, Baumstr. 7.
— F., Dw., Elisabethstr. 19, W. 2.
— Mart., Zimmerm., Windstr. 29.
Blussing, Chr., Hsb., Schlocksche Str. 58.
Bluth, M., Kol.-Hdl., Wendensche Str. 17.
Bluwas, Stanisl., Wwe., Hdlr., Dampfstr. 47.
Boas, G., Goldschm., Münzenhdlr., Küster der Anglikanischen Kirche, Johannishof 1, W. 2.
— J., Tschlrei, Kirchenstr. 36, W. 38.
Bobaschinski, Sofia, Frl., Brunnenstr. 6.
Bobbé, Aron, Hg., Marienstr. 14, W. 2.
Bobei, Schlom, Hg., Gertrudstr. 105.
Boben, Pet., Schlosser, Jaroslaw. Str. 46.
Bobeth, A., Blumenhdl., Kalnez. Str. 7a.
— Anna, Wwe., Ritterstr. 102.
— Franz Gottfr.', Fabrikbmt., Romanowstr. 73, W. 21.
— Karl Karl.', Exp., Grobinsche Str. 4.
Bobkowitz, Herm., Zuschläger, Petersburg. Ch. 119, W. 2.
— Art. Ernst.', Kapellmstr., Mühlenstr. 66. W. 35.
I. I. Bobrow, 2. G., Kolonialw., Inh.: Ilja Iwanow Bobrow, Sandstr. 12, ☎ 1865.
Bobrow, J., HR, Lehrer, Elisabethstr. 20.
— J. N., Knabenschule, Marienstr. 8a.
— Ilja Iw., Inh. der Firma J. J. Bobrow, Sandstr. 12, W. 5.
— Iw., Bmt., Moskauer Str. 263.
— Iw., Kunstm., Moskauer Str. 261.
— Mart., Hdlr., Moskauer Str. 166.
— Osk., Schmied, Marienst. 113 W 27.
— Sim., Schum., Moskauer Str. 249a.
— Wlad. Nik., TR, Prof.-Geh., Schützenstr. 4a, W. 4, ☎ 2205.
Bobrownik, Afan., Koch, Gertrudstr. 74.
Bobrowski, A., Bahnbmt., kl. Palissadenstr. 10.
— Anna, Wwe., Romanowstr. 105.
— D., Stauer, Fischerstr. 9, W. 13.
— F., Bierhdl., Sternstr. 12.
— F., Schuhm., Katholische Str. 17.
— Franz, Hsb., Fuhrm., Sternstr. 12.
— J., Frau, Kanzleibmtn., Gertrudstr. 109
— Serg. Alex.', HR, Zollbmt., Ritterstr. 35.
— Step. Ign.', Techn., Bahnbmt., Station Riga I.
Bobruski, J., Mstr., Palissadenstr. 18.
Boch, Alex., Kfm., Romanowstr. 40.
— Rud., Schlosser, Sprenkstr. 57.
— Wilh., Setzer, Newastr. 15, W. 1.
Bochanok, Max., Heizer, Wolmar. Str. 1.
Bochanow, Andr., Not. publ., Spr. 9—4, Basteiboul. 7, ☎ 1078.
Bochanski, D. H., Hdlr., Romanowstr. 161.

Bochin, Fed. Miron.', Hg., Dünaburger Str. 15, W. 2.
v. Bochmann, Arth., vereid. Rechtsanw., Spr. 9—11 u. 4—6, Thronf.-Boul. 3, ☎ 3045.
— Max., geb. v. Böthführ, Dr. Wwe., Mühlenstr. 45.
Bochowzow, Max., Wwe., Säulenstr. 96.
v. Bock, B., Architekt, Albertstr. 1, W. 18
Bock, Alex., Hutm.-Mstr., Dorotheenstr. 5a
— Alw., Frl., Schndr., Taubenstr. 5.
— Alwine, Inspektrice d. Mädchen-Gewerbe-Schule, Puschkinboul. 6.
— Anna, Frl., Lehr., Puschkinboul. 6.
— Jak., Zimmerm., Artilleriestr. 57.
— Joh., Maurer, Taubenstr. 18.
— Karol., Wwe., Mühlenst. 72 W 1.
— Lina, Wwe., Ernestinenstr. 11, W. 7.
— Lisa, Rentn., Matthäistr. 31.
Bocké, Alfons, Bankbmt., Antonienstr. 4.
— Gust., Dr., Oberlehrer, Mühlenstr. 43. ☎ 3330.
Bockmann, Karl, Gärtner, Säulenstr. 95.
Bockmelder, Jan, Fuhrm., Milchst. 8.
Bockschen, Alma Andr.', Lehrerin, Säulenstr. 35.
— T., Schmied, Wolmarsche Str. 3.
Bocksberg, Adelh. u. Marie, Schndrn., Marienstr. 89.
Oskar Bockslaff, 2. G., Galoschen und Schuhw., Inh.: Carl Aug. Beck, Kont.: kl. Jungfernstr. 11, Niederl.: Kalkstr. 25, ☎ 381.
Bockslaff, W., Architekt, Bureau: Schloßstr. 9, ☎ 1022, Wohn.: Schloßstr. 18, W. 7, ☎ 888.
— Heinr., Hsb., Moskauer Str. 127.
Bockum, A., Frau, Dorpater Str. 7.
— A., Hg., Dorpater Str. 7.
Bodaw, Rom., Tschlr., Kostroma. Str. 1.
Bode, E. u. H., Frl., Kaufstr. 8, W. 4.
— Heinr., Setzer, Grodnosche Str. 6.
— J. A. M., GS, Telegr.-Mech., Theaterboul. 15, W. 30.
— Karl, Masch., Bauskesche Str. 72.
— Kurt, Ing., Gertrudstr. 2, W. 5.
— Val. Andr.', Baron, Oberst, Mühlenstr. 3, W. 1.
v. Bodecker, Ida, Frl., Mühlenstr. 60.
Bodin, S., Schndr., Mühlenst. 125.
Bodlewski, Jan, Kutscher, Wiesenstr. 2.
Bodmann, J., Stellm., Zabeln. Str. 1b.
Bodneek, J., Kellner, Parkstr. 8, W. 12.
— Georg, Tapez., Mitauer Ch. 25.
— J., Maurer, Färberstr. 19, W. 1.
— Reinh., Lehr., Petersb. Ch. 120.
— Walter Reinh.', Buchhltr., Säulenstr. 51.
Bodner, Max., Notars-Frau, Pauluccistr. 8.
Bodnew, Sch., Tapez.-Gesch., Theaterstr. 4 wohnt Scharrenstr. 18, W. 8.
— E. u. T. Schadowski, Tapez.-Gesch., Theaterstr. 2.
Bodrow, Alex., Wwe., Hsbn., Kaisergartenstr. 1, W. 5.
— A., Ankern., Moskauer Str. 111.
Bodsinski, Leop., Bmt., Grobinsche Str. 4.
Boeck, P., Hsb., Dorotheenstr. 5a.
— Paul, Masch., Bärenst. 16 W 1.
Böcke, Joh., Schiffsmasch., Schiffsstr. 22.
Böckler, Osk., Präs. d. Unterstütz.-Kasse „Einigkeit", Matthäistr. 83, W. 15.
— Alide, Frisöse, kl. Wagestr. 7, W. 5.
— Theof., Frl., Massöse, Säulenstr. 86.
Böckmann, A. Th., Maurer, Revalerstr. 51
— A., Schuhm., Moskauer Str. 130a.
— Alwine, Verk., Revaler Str. 51, W. 3.

— Friedr., HR, Kassirer, Burschenstr. 2
— J., Lombardbmt., Burschenstr. 2.
— Marie, Kontorbmtn., Zaunstr. 1.
— Otto, Tschlr., Säulenstr. 49.
— Paul., geb. Lange, kl. Lagerstr. 12
— Wilh., Wwe., Sprenkstr. 2.
Böckte, Ferd., Dw., kl. Neustr. 4, W. 3
Böhken, Joh., Lehrerin, Mühlenstr. 34.
v. Böhlendorff, Arth., Stadtamts-Notär, Georgenstr. 8, W. 4.
— Harry, Dr. med. WSR, Elisabethstr. 6, W. 3.
— J. J., SR, Rentn., Albertstr. 8.
Joh. Boehm, 2. G., Schmiede, Inh.: Joh. Boehm, Artilleriestr. 29, ☎ 871
Boehm, Alma, Ballet., Gertrudstr. 2, W. 5
— Ant., Walzer, Schreyenbusch 2, 12.
— Elise, Souffleuse, Matthäistr. 46a.
— Franz Gust.', Werkmstr., Versonsche Str. 6.
— Joh., Hsb., Schmiedestr., Inh. d. Firma J. Boehm, Artilleriestr. 29, W. 1, ☎ 871.
— Karl, Hg., Brauerstr. 6, W. 9.
— Kath., Wwe., Alexanderstr. 81, W. 7
— Krist., Tschlr., Schreyenbusch 2, 13.
— Marie, Bäckerei, Ritterstr. 71, W. 2a
— Marie, Wwe, Kreßlerstr. 6.
— Ottilie, Dw., Schreyenb. 2, Qu. 10
— Paul sen., Mitinh. der Firma Zelm & Boehm, Stadtverordn., Basteib. 7, W. 7, ☎ 3471.
— Paul jun., Ing.-Techn., Mitinh. der Firma Zelm & Boehm, Suworowstr. 86, ☎ 1581.
— Pet., Wächter, 2. Weidend., Schlachth
— Sofie, Frl., Konv. z. h. Geist 11.
Böhme, C. W., Seifenfabr. (Inh.: Th. Riegert), Ziegelstr. 1, ☎ 2593.
— Kas., Bmt., Matthäistr. 101.
Boehning, Jul. Otto', Fabrikbmt., Felliner Str. 7, W. 29.
— Roman, Hg., Felliner Str. 7, W. 29
Böhnke, Karl Pet.', Prok. der Gesellsch. „Prowodnik", Industriestr. 1, W. 18, ☎ 2764.
— Berta, Blumenhdlg., Alexanderstr. 23 ☎ 3704.
— Otto, Musiker, Ritterstr. 59.
— Theod., Werkmstr., Reval. Str. 57.
— Wilh. Jak.', Korresp., Matthäistr. 57
Böhnken, Friedr., Hdlr., Katharinend. 25
Böken, Karl, Korbm., Revaler Str. 57e
Bökler-Glasenapp, Marie, Klaviersp., Marienstr. 113.
Bönchen, Ernst, Setzer, Wolmar. Str. 3
— Wilh., Maurer, Teichstr. 2.
Boencke, M., Frau, Kramerstr. 3, W. 3
Böncken, Kath., Wwe., Todlebenboul. 11
Bönigk, Joh., Hsb., Mit. Ch. 35, Q. 2
Böning, Marie, Frl., Oberin in Dr. Klemms Priv.-Klinik, Packhausstr. 1
Bönke, Ed., Vorarb., Suworowstr. 91.
— Jul., Wwe., Suworowstr. 91, W. 11
Börner, A., Wwe., Turmstr. 11, W. 4.
— Alfr., Fabrikbmt., Nußstr. 7c.
— Emilie, Kontorbmt., Brückenstr. 20.
— Rud., Kontorbmt., Säulenstr. 30.
„Börse", Schloßstr. 24, Tel. 450.
Börsen-Artell, kl. Schloßstr. 5, ☎ 2430
Börsenbank. Sieh Rigaer Börsenbank.
„Börsenkomité", Schloßstr. 24, Bureau ☎ 176, Tarifbüro ☎ 182.
Ingenieur-Bureau, ☎ 1480.
Schwimmdock: ☎ 917.
Statistisches Bureau: ☎ 2064.
„Börsenblatt", Druckerei, Dompl. 11/13, ☎ 2928.

Wein- u. Austern-Stuben
Basteiboulevard Nr. 2, Telepuon Nr. 80.

Otto Schwarz.

Wein-, Delikatessen- u. Cigarren-Lager
Basteiboulevard, Ecke der Kalkstrasse.

Boesche, A. Th.', Exped., Gertrudst. 64.
— Hel. Alex.', Hgn., Thronfolgerboul. 25
— Julie, Hsb., Waisenstr. 6.
Böse, Jeannot, Fleischer, Dorotheenstr. 16
v. Böthführ, A., Buchhdlr., Mühlenst. 49.
Bötke, Karl, Kornmesser, Ballastd. 8.
v. Böttcher, Elisa, Privat., Grobin. Str. 1.
Boettcher, Arth. William', Prof. d. Firma Alex. Bergbohm, Kirchenstr. 4, W. 8.
— Blanka, Schndr., Dünaburg. Str. 49.
— Friedr., Schuhm., Werkst., Riesingstr. 13, wohnt Königsstr. 21.
— Ferd., Hg., Ritterstr. 6.
— Franz, Fabrikbmt., Artilleriestr. 17.
— Franz, Maler, Romanowst. 26 W 6.
— Franz, Maurermstr., Artilleriestr. 17.
— H., Holzwr., Cementstr. 3.
— Joh., Buchdr., Ritterstr. 6.
— Jul., Missionar, Newastr. 25.
— Marie, Hsb.-Wwe., Grenzstr. 18.
— Marie, Wwe., Hausverw., Zementst. 3
— Max., Leistenfabr., Newastr. 38, W. 8.
— Paul, Kontorbmt., kl. Newastr. 8.
— Rob., Werkmstr., Revaler Str. 26.
— Rob. Feod.', Fabrikbmt., Alt-Mühlgraben 3. L. 136.
— Th., Dr. med., Kinderarzt, Spr. 9—11 u. 4—5. In der Privatklinik, Gertrudstr. 18, Mont., Mittw., Freitags 11—12, Domplatz 3, ☎ 4835
— William William', Ing., Mitinh. der Firma Vierecke & Leutke, Kommunikationsstr. 3.

Molkerei „Union" H. v. Bötticher, 2. G., Inh.: Hermann v. Bötticher, Königsstr. 32.

v. Bötticher, A., Wwe., Elisabethstr. 3.
— Emmy, Frl., Säulenstr. 23, W. 12.
— Erich, Bau-Ing., Gertrudstr. 14.
— Ernst, Sekr. am Stadtamt, Georgenstr. 1.
— Johanna, geb. Hollander, Bürgermstr.-Wwe., Georgenstr. 1, W. 1.
— Karl Karl.', stellvert. Not. d. Oek. Amts, Kaiserwald, Villa Wasa.
— Konr., Sekr. d. Stadt-Waisenger., Schützenstr. 7, W. 2.
— R. J., SR, Bes. d. Gutes Kukschen, Ehrenfriedensrichter, Antonienstr. 3.
— Th., Arzt, Inh. d. Heilanst. Marienbad in Dubbeln, Spr. jeden Mittwoch 6½—7½ in der Wohng. v. Dr. Stender, Nikolaistr. 11.
— Victor A., SR, Friedensrichter, Albertstr. 7, W. 2.
Bötticher, Anna, Wwe., Marstallst. 25.
— Emilie, Frl., Turmstr. 15, W. 2.
— Ottil., Hgn., Marstallst. 25 W 11.
Bossemel, Alfons Wilh.', Ing., Bahnbmt., Schwartzenhöf. Str. 12.
Bogadski, Hel., Wwe., Turgenj. Str. 23.
— Sach., Hdlr., Maschinenstr. 4, W. 15.
v. Bogathrewitsch, Alex., Wwe., Matthäistr. 81.
Bogdan, Ant., Schndr., Goldinger Str. 5.
— Abr., Fleischhdlg., Trinitatisstr. 18.
— Emma, Wwe., Kreßlerstr. 1.
— Foma, Schiffszimm., Kreßlerstr. 3.
— Ign., Tschlr., Segelstr. 25.
— Matw., Schlosser, Behnensche Str. 4
— Matw., Schmied, Wilnasche Str. 17.
— Wik., Schuhm., Dünaburger Str. 54
Bogdanow, Ag., Wwe., Dünab. Str. 35
— Agathe, Wwe., Wilnasche St. 6.
— Alex., Leutn., Marienmühlenstr. 15.
— Alex., Packer, Apothekerstr. 38.
— Alfr., Restaurat., Mosk. Str. 69.
— Andr., Stauer, Bachstr. 14, W. 10.
— B., Maler, Dünaburger Str. 20.
— Boris, Hdlr., Matthäistr. 59.
— Dan., Hdlr., Theresenstr. 10.
— Fed., Steinh., Jaroslawsche Str. 19.
— Fed., Oekonom, Puschkinboul. 9.
— Feod., Bmt., Schreyenbusch 1, 15.
— Greg., Hsb., kl. Bergstr. 26, W. 1
— Jak., Schlosser, Jaroslawsche Str. 49.
— Jemelj., Lackirer, Mühlgrab. Str. 1.
— Ilj., Bahnbmt., Jaroslawsche Str. 35.
— Ilja Sidor.', Hg., Popowstr. 1, W. 11.
— Jos., Hdlr., Eliasstr. 16.
— Iw., Tschlr., Moskauer Str. 173, W. 5.
— Iw., Verw., Kostromasche Str. 1.
— Iw., Walzer, Milchstr. 9, W. 9.
— Konst., Hdlr., Grabenstr. 9.
— Lasar, Cementw.-Fabrik, Moskauer Str. 140, wohnt Moskauer Str. 141, ☎ 2862.
— M., Modelltschlr., Lettenstr. 2.
— M., Tschlr., Kalugasche Str. 10.
— Mar., Hdlrn., Jaroslaw. Str. 29.
— Matr., Hsb., Moskauer Str. 168, Q. 1.
— Mel., Wwe., Moskauer Str. 30.
— Mich., Schuhm., Moskauer Str. 112.
— Mich., Val.', Oberstleutn., Thronfolgerboul. 31, W. 3.
— N., Hg., Katholischestr. 34.
— Nik., Maler, Katholischestr. 52.
— Nik., Fuhrm., Wolm. Str. 32, W. 30.
— Oss., Fuhrm., Feldstr. 7, W. 3.
— P., Auss., Moskauer Str. 168, W. 4.
— Pet., Gerber, Bullensche Str. 9.
— Pet. Pet.', Techn., Bahnbmt., Säulenstr. 49a.
— Rom., Zollbmt., Jakobstädt. Str. 4.
— Saw., Schaffner, Jaroslawsche Str. 30.
— Sil., Maurer, Jaroslaw. Str. 45.
— Sim., Maurer, Jakobstädt. Str. 21.
— Step., Poliz.-Diener, Tula. Str. 6.
— Timof., Koch., Romanowstr. 27.
— Wlad., Böttcher, Alexanderstr. 174.
— Wlad., Hdlr., Moskauer Str. 78.
— Wass., Tschlr., Katholischestr. 27.
Bogdanowicz, G., Bankbmt., Säulenstr. 44.
— Jos, Nik.', Korresp., Säulenstr. 44.
— Karl Joh.', Bankbmt., Marienstr. 65.
— Luise, Wwe., Säulenstr. 44, W. 19.
Bogdanowitsch, Ad., Hdlr., Mosk. Str. 42.
— Ant., Zollbes., Karolinenstr. 34.
— Ed., Hsb., Fuhrmannsstr. 38.
— Franz, Dw., Herrenstr. 24, W. 6.
— Henr., Schndrn., Alexanderstr. 156.
— Jos., Hdlr., Wendensche Str. 8.
— Jos., Tschlr., Sprenkstr. 26, W. 6.
— Kas., Dw., Kurmanowstr. 13, W. 4.
— Kas., Maler, Jakobstädt. Str. 24.
— Klem., Schlosser, Dünaburg. Str. 31.
— M., Schaffner, kl. Palissadenstr. 2a.
— N., Maler, Moskauer Str. 29.
— Nik. Sylv.', Gutsbes., Mühlenstr. 70.
— Oss., Schaffn., Palissadenstr. 13.
— Pet., Hdlr., Moskauer Str. 42.
— S., Schuhm., Katholische Str. 33.
Bogdanowski, Sofie, Obersten-Wwe., Lazarettstr. 5, W. 6.
— Serg., Erbl. Ehrenb., Kontrolh.-Bmt., Wolgundsche Str. 41.
Bogdaschitsch, Jewg. D.', Lehrer, Revaler Str. 57e.
Bogen, Mart., Korkenschndr., Fuhrmannsstr. 22.
— Alex., Hdlr., Marienstr. 99, W. 10.
— P., Schuhm.-Werkst., kl. Schloßstr. 21.
Bogis, Alex., Gesellenstr. 22, W. 12.
Bogojawlenski, Nat., geb. Warrein, weibl. Progymn., Newastr. 9, W. 24.
— Pet. M.', Student, Wenden. Str. 43.
— W. P., Gl. d. Bez.-Ger., Mühlenst. 5.
Bogomolow, S., Wraker, Petersb. Ch. 85
Bogorad, A., Tschlr., Eliasstr. 26, W. 3.
— M., Klempn., Gertrudstr. 110, W. 2.
Bogorodski, N. A., Kapt., Mosk. Str. 197
Bogoslawski, Wlad. SR, Dirig. d. Bauern-Agrarbank, Rig. Filiale, Albertstr. 13, W. 6.
Bogostow, F., Korkenschn., Mosk. St. 115
Bogowitsch, Pel., Wwe., Gertrudstr. 111.
Bograd, Rob., Klempner, Lubahn. Str. 15.
Bogripow, W., Feldscher, Apothekerst. 21.
Bogunewski, J., Werkmstr., Säulenstr. 49
Bogusch, Franz, Musiker, Polotzkerstr. 1.
— Iw. Iw.', Briestr., Marienmühlenst. 1
— Konst., Korbfl., Mosk. Str. 78, W. 10
Boguschewski, Vikt. Vikt.', Zollbmt., Mühlenstr. 7, W. 8.
Boguschis, Ant., Fuhrm., Jarosl. Str. 70.
Boguschko, Paul, Diener, Wolmar. Str. 1.
Bogusewitsch, Kas., Masch., kl. Palissadenstr. 8, W. 16.
Boguslaw, Paw., Hdlr., Mosk. Str. 78.
v. Boguslawski, Wlad. Dm., Rittmstr., Dirig. d. Livl. Zuchtstalles, Georgenstr. 2a, W. 8, ☎ 2184.
Boguslawski, Alex. Jos.', Bahnbmt., Dorpater Str. 86.
— Pet. Flor.', Kapt., Dorpater Str. 86.
— Wass. Andr.', Kapt., Säulenstr. 35.
Bogutsch, Ant., Klempner, Kathol. Str. 4.
Bogutzki, Anna, Frl., Bäckerstr. 4.
— Konst. K.', Bäckerstr. 4.
Bohdneek, Rud., Lehrer, Bausk. Str. 55.
— Jan, Kassenb., 1. Weidendamm 17.
Bohgen, Jan, Hsb., Artilleriestr. 56.
Bohl, J., Schlosser, Säulenstr. 84.
— Joh., Klubdiener, Ballastdamm 1.
— Krist., Hutm., Gertrudstr. 91.
— Krist., Schlosser, Helenenstr. 27.
— Piers Georg.', SR, Dr., Prof. am Polyt., Basteiboul. 8, W. 9.
Bohlsohn, Alw., Wwe., Windstr. 34.
Bohm, Fritz, Masch., Matrosenstr. 4.
— Nik. Fed.', KA, Zollbmt., Felliner Str. 3a, W. 28.
Bohmann, Friedr. Heinr.', Obering. der Straßenbahn-Ges., Alexanderstr. 96, ☎ 1133.
Bohmen. Sieh Bomen.
Bohmis, Jak., Inh. d. Einfahrt „Schwarzer Hahn" u. d. Gasth. „Wenden", Dorpater Str. 1.

Fritz Bohms, 2. G., Einfahrt, Trakteur, Dorpater Str. 1.

Bohms, Fritz, Hsb., Traktörinh., Dünamündesche Str. 16, W. 14.
Bohn, Ed., Tapez., Pauluccistr. 11.
— Jak., Materialverw., Schaulen. Str. 14
Bohne, F., Hdlr., Jungfernstr. 17, W. 3.
Bohnenberg, Eug., Fleischer, Revalerstr. 51
Bohr, Joss., Mützenm., Mosk. Str. 75.
Bohrmann. Sieh auch Bormann.
— Pet., sen., Rentn., Finkenstr. 3.
— Pet., jun., Masch., Finkenstr. 3.
— Pet., Schuhm., Krebsstr. 6, W. 6.
Bohrmeister, W., Schuhm.-Mstr., Matthäistr. 67.
Bohse, Edde, Wwe., Suworowstr. 66.
v. Bohuß, Alex. Ad.', Exped., Alexanderstr. 151, W. 20b.
Boja, Jak., Maler, Säulenstr. 94.
Bojar, Alw., Tschlr., Windauer Str. 45.
— Alex., Mech., Matthäistr. 59, W. 29.
— Anna, Wwe., Brückenstr. 11, W. 6.
— Anna, Wwe., Mitauer Ch. 39.
— E., Wwe., Thronfolgerb. 27, W. 30.

Karl Grünberg, Matthäistr. № 54, im eigenen Hause. Telephon № 2402. Die besten Gummireifen der Welt.

Nur importierte Weine in grösster Auswahl.

Karl Grünberg, Matthäistr. № 54, im eigenen Hause. Telephon № 2402. Die besten Gummireifen der Welt.

— Gotth., Schndr., Altonaer Str. 19.
— Jak., Fuhrm., Matthäistr. 59, W. 36.
— Jean, Hg., Lagerstr. 7, W. 4.
— Jw. Christ.', KReg., Kameralh.-Bmt., Moskauer Str. 183.
— K., Wwe., Ritterstr. 90, W. 14.
— Karl, Kontorbmt., Lagerstr. 7, W. 4.
— Mart., Fuhrm., Alexanderstr. 148.
— Wilh., Vorarb., Duntenhof. Str. 44.
Bojarin, Wlad., Knecht, Maurerstr. 14.
Bojarinow, P. J., SR, Dir. d. Alexandergymn., Suworowstr. 1.
Bojarschinski, Jgn., Bahnbmt., Kalnezeem. Str. 103.
Bojarunas, Jsid. Osip.', Klempn., Pionierstr. 7, W. 11.
— Nat., Wwe., Katholischestr. 33.
Boje, Anna, Wwe., Matthäistr. 104.
Boij, Ferd., Auff., Kaisergartenstr. 4.
Boika, K., Maler, Sprenkstr. 43, W. 23.
Boikmann, Ewald, Wächter, Kramerstr. 4.
— Em., Zimmerm., Goldinger Str. 10.
— F., Schndrn., Kramerstr. 4, W. 13.
Boikowitsch, Sig., Poliz.-Diener, Dünaburg. Str. 70, W. 5.
Bois, Jos., Werkmstr., Nußstr. 7.
Boischin, Vikt., Tschlr., Alexanderstr. 127.
Boitmann, Friedr., Kunstmaler, Gogolstr. 5.
— Ans, Vorarb., Kirchenstr. 37, W. 18.
— Doroth., Wwe., Windstr. 29.
— J., Setzer, Suworowstr. 80, W. 56.
— Nik., Setzer, Marienstr. 72, W. 15.
Bokanow, Nik., Kellner, Karolinenstr. 33.
Bokka, Jak., Setzer, Suworowstr. 80, W. 63
— Pet. Jak.', Bahnbmt., Suworowstr. 2.
Bokmann, Paul, Tschlr., Färberstr. 2.
Boksch, Ad., Kol.-Hdlg., Wolmar. St. 28.
Bokschtschanin, Sofie, Gen.-Maj.-Frau, Gertrudstr. 39, W. 3.
Bokum, Ed., Hsb., Champetr. Str. 7.
Bokunin, Jw., Gensd., 2. Weidendamm, Güterbahnhof 2.
Bolderaaer Telegraph, Bureau: Schloßstr. 24, W. 6.
Boldin, Karl, Kol.-Hdlg., Lagerstr. 52.
Boldkewitsch, Os., Hdlr., Dünaburger Str. 20.
Boldyrew, N. Dimid.', SR, Jng.-Techn. ält. Fabrikinsp. d. Livl. Gouv. Die Kanzlei ist werkt. v. 10—2 geöffnet, für persönl. Verkehr Mont. u. Donnerst. Spr. 10—12. Nikolaistr. 8, W. 7, ☎ 634.
— Wass. Georg', Oberstleut. im Generalst., Zitadelle 47.
Boleyn, Alex., Bmt., Suworowstr. 59.
Bolitowitsch, Theod., Kurzw.-Hdlg., Moskauer Str. 79.
Boljukas, K., Kol.-Hdl., Mosk. Str. 52.
Boller, Joh. Georg', Materialverw., Zementfabrik Poderaa.
Bolm, Herm. Rud.', Hg., Romanowstr. 18
Bolochowitz, Ludw., Diener, Mosk. Str. 8.
Bologorski, M. S., Bmt., Mosk. St. 183.
Gebrüder P. & M. Bolotin, 2. G., Manufakturw., Jnh.: Paul u. Mich. Bolotin, Elisabethstr. 20.
Bolotin, Paul Mich.', Mitinh. d. Firma Gebr. P. u. M. Bolotin, Mühlenstr. 123.
— Paul u. Mich., Kfm., Kurmanowst. 28.
Bolotinski, Jw., Lehrer, Brunnenstr. 2.
Bolschaitis, Kas., Hdlr., Kathol. Str. 17.
Bolschakow, Ant., Glanzplätt., Säulenstr. 92
— Grig., Hsb., Kol.-Hdlg., Palissadenstr. 31.
— Jw., Werkmstr., Gertrudstr. 45.
— M., Bmt., Witebsker Str. 18.
— Marta, Hausverw., Ritterstr. 90.
— Pet., Hdlr., 2. Weidendamm 7. W 4.
— Prask., Frl., Felliner Str. 3.
— Wass., Kol.-Hdlg., Ritterstr. 90, Q. 7.
— Fritz, Schlosser, Schlocksche Str. 57.
Bolterschlank, Abr., Hdlr., Kaluga. Str. 22
Bolterschanski, J., Hdlr., Kalug. Str. 20.
Boltin, Pet., Fleischer, Säulenstr. 30.
Boltris, Konst., Packer, Duntenh. Str. 42.
Boltz, J., Buchdruckerei Kalnezeem. Str. 2, ☎ 1270, Schreibw.-Hdl. u. Wohnung Dünamünd. Str. 1. Filiale Schlocksche Str. 27.
Boltzmann, Ad., Schloss., Charlottenst. 36
Boluschewski, H., Tschlr., Marienstr. 80.
Bolz, Jos., Fuhrm., Baumstr. 9.
— Joh., Schlosser, Fuhrmannsstr. 34.
Bolzmann, Alex., Dw., Revaler Str. 41.
Bomen, Fr., Stadtverordn., Hsb., Telegr.-Bmt., Kurmanowstr. 16, W. 8.
— Marie, Hsb., Kurmanowstr. 16, W. 8.
Bonapartow, And., Dw., Mühlenstr. 165.
Bonas, Wilh., Masch., Jnvalidenstr. 1.
Bonda, Jul., Kol.-Hdlg., Hospitalstr. 49.
Bondarenko, Z. G., Tischvorst.-Geh., Romanowstr. 47.
Bondarew, Paw., Tschlr., Katholische Str. 17
— Nik., Korkenschndr., Pernauer Str. 22.
— Semen, kl. Lagerstr. 5.
Bondarow, Jw., Ankern., kl. Bergstr. 5.
Bonder, A., Portier, Ritterstr. 44, W. 11.
— Tennis, Gärtnerei, Kaiserwald, Kettlerstr.
Bondorowski, Gabr. Nik.', Bahnbmt., Kalnezeemsche Str. 80, W. 4.
Bondow, Max Petr.', Bahnbmt., Blumenstr. 1, W. 35.
Bondsinski, Adam, Auff., Todlebenb. 7.
Bondsiow, Vikt., Masch., Milchstr. 2.
Bone, Ludw., Kfm., Gertrudstr. 18.
Bonert, Aug., Werkmstr., Dampfbootstr. 4
— Aug., Elektrotechn., Kuckuckstr. 2.
Bong, Arth., Buchhdlr., Margaretenstr. 1*
— Heinr. Heinr.', Hg., Schlocksche Str. 76
— Otto, Amts-Tischlermstr., Hausbesitzer, Schlocksche Str. 3, ☎ 1314.
— R., Kol.-Hdlg., Schlocksche Str. 76.
Bonitz, W., vorm. Rob. Borchardt, phot. Atelier, Mühlenstr. 65, ☎ 2325, Wohnung: Alexanderstr. 30, W. 3.
Bonkat, Ed., Fuhrm., Dünamünd. Str. 62.
Bonneval, Frl., frz. Sprachlehr., Scheunenstr. 12, W. 3.
Bonstein, R., Kellermstr., Dünamündesche Str. 34.
Bontach, Joh., Vorarb., Apothekerstr. 23.
Bontschewski, K., Bahnbmt., Romanowstr. 48, W. 9.
— Mar. Konst.', Reichskontr.-Bmt., Grobinsche Str. 1.
Boosch, Franz Gust.', Buchdr., Romanowstr. 62.
Boot. Sieh auch Both.
— Anna, Wwe., Starstr. 2, W. 4.
— Karl, Hsb., Bauskesche Str. 82.
— Kath., Wwe., Sprenkstr. 67.
— Reinh., Buchdr., Wendensche Str. 3.
Boradajewski, Nik. Wlad.', Stabs-Rittmeister, Romanowst. 35, W. 8.
Borach, Alex., Schuhm., Lubahn. Str. 35.
Borak, Meyer, Holzhdlr., Elisabethstr. 89.
Boranowski, Mart., Schaffn., Dünaburger Str. 48, W. 6.
Borbe, Wilh., Schlosserei und Wohnung Popowstr. 1.
Borch, Elis., Hausbes., Feldstr. 14, Q. 1
— Pet., Tabakmstr., Feldstr. 14, Q. 1

Emil Borchardt,
Inh.: Arthur Kurz,
Photo-Magazin,
Wallstrasse Nr. 10,
Telefon Nr. 2439.

Emil Borchardt, 2. G., Fotogr. Bed.-Artikel, Jnh.: Arthur Kurz, Wallstr. 10, ☎ 2439.
Borchardt, A., Hg., Taubenstr. 23, W. 1
— Klaus, Sattler, Treyden. Str. 5.
— Louis, Photogr., Taubenstr. 23.
— M., Frl., Alexanderstr. 31.
— Nik., Photogr. Atelier, Mühlenstr. 67
— Rob., Kassier., Alexanderstr. 50, W.
— Wanda, Frl., Taubenstr. 8.
Borchers, Herm. Heinr.', Vers.-Agent, Karolinenstr. 19.
Borchert & Straß, (Jnh. Kattchée), Strickanstalt Scharrenstr. 8.

R. H. Borchert.
Mehl und Mühlsteine.
Münzstrasse 9.
Telephon Nr. 667.

R. H. Borchert, 1. G., Mehl, Mühlsteine u. Maschinen, Jnh.: Reinhold Borchert Prokurist: Paul Frederking, Münzstr. 9 ☎ 667, Dünaufer ☎ 1555.
Borchert, Anna, geb. Worch, Wwe., Romanowstr. 21, W. 2.
— Berta, Wwe., Gertrudstr. 59.
— Bernh., Kunstmaler, Kalnez. Str. 39.
— C. u. W., Amtstischlrmstr., Thurmstr.
— Herb., Fabr.-Bmt., Lermontowstr.
— Joh., Vorarb., Sofienstr. 9.
— Jul., Fabr.-Mstr., Duntenh. Str. 4
— L., Frl., Gertrudstr. 59.
— Louise, Wwe., Thurmstr. 9, Q. 1.
— Mathilde, Wwe., Hsb., Kalnez. Str. 3
— Reinh. Reinh.', Jnh. d. Firma R. H. Borchert, Nikolaistr. 15, ☎ 3401.
— Rob., Glasmstr., Apothekerstr. 30.
— Wilh., Kfm., Antonienstr. 15, W. 2
— W., Werkmstr., Bikernsche Str. 85.
Borck, Hans, Hg., Säulenstr. 88.
— Herm., Tischlermstr., Säulenstr. 88.
— Marie, Korrektrice, Säulenstr. 88.
— Paul, Korresp., Kalkstr. 10, W. 9.
— W. Herm.', Bankbmt., Valentinstr. 1
Bord, Chaim, Hsb., Lübecksholm. Str. 6
Ch. Borde, 2. G., Holz, Jnh.: Chaim Jeschna Borde, Lübecksholm 6, ☎ 2401.
Borde, Chaim, Jnh. der Firma Ch. Borde, Turgenjewstr. 5.
— Noach, Reisender, Marstallstr. 20.
Borduschko, Oss., Maler, Pernauerstr. 19
Borenko, Ossip, Tschlr., Mühlenstr. 12
Borgisow, Alex., Müller, Suworowstr. 10
Borjahn u. Ko., Sägemühle, Katkesekeldamm 28, ☎ 3559.
Borigin, Sch., Hdlr., Witebsker Str. 1

Ch. Jürgensohn, Weingrosshandlung, Wallstr. Nr. 20. Telephon Nr. 106.

Borikan, Alide, Brothdlrn., Karlsstr. 27.
Borikow, Wass., Feldscher, Kischinewsche Str. 13.
Borinski, Jan, Kutscher, Altonaerstr. 6.
Boris, Herm., Schlosser, Unionstr. 30.
Borischkowitz, A., Zugf., kl. Palissadenstr. 21.
Borisewitsch, A. L., Renteibmt., Sünderstr. 32.
Borisewitsch, Ludw., Zollauff., Matthäistr. 47, W. 17.
Boriskowitsch, Matw. Konst.', Bahnbmt., Säulenstr. 97.
Borislow, Ant., Hg., Albertstr. 6, W. 11.
Borisonok, O., Zimmerm., Konradstr. 10.
Borisowitsch, M., Bahnbmt., kl. Palissadenstr. 2a.
Borissow Anatol., Rentn., Karlsstr. 15.
— Alex., KR, Dom.-Verw.-Bmt., Säulenstr. 54.
— Darja, Hsb., Katholische Str. 6.
— Jeg., Böttcher, Pionierstr. 7, W. 1.
— Jemelj., Hg., Kirchhofsstr. 24.
— Jur, Brandmstr., Matthäistr. 9.
— Konst., HR, Postbmt., Gertrudstr. 47.
— Nadeshda, Kapt.-Wwe., Gertrudstr. 75.
— Nikif. Nikit.', Bahnbmt., Romanowstr. 59, W. 16.
— Pet., Schlossermstr., Kosakenstr., ebr. Gewerbeschule.
— Sim., Masch., Jaroslawsche Str. 24.
Borissowitsch, Mich. Step.', Materialverw., Popowstr. 2.
— Step., Priv., Kurmanowstr. 18.
Bork, Ed., Amts-Tschlr.-Mstr., Architektenstr. 1.
— Karl, Gerber, Schulenstr. 38, W. 6.
Borkewitz, Joh. Friedr.', Hsb., Fuhrmannsstr. 28.
— Friedr., Hsb., Krusenhöf. Str. 33.
Borkmann, Jak., Hsb., Tschlr., Abguldensche Str. 19.
Borkowski, Donat, Schuhm.-Mstr., Kurmanowst. 11, W. 43.
— Erna Karl.', Auff., 2. Weidend. 25.
— J. O., Schriftf., Apothekerstr. 15.
— K., Schuhm., Romanowstr. 118.
— Karl, Bmt., 2. Weidend. 25.
— Lilly Karl', Auff., 2. Weidend. 25.
— Milly Karl', Auff., 2. Weidend. 25.
Borkum, A., Hutfabr., Schmiedestr. 37. ☎ 1164.
— A., Huthdlg., Scharrenstr. 25.
— Anna, Wwe., Mühlenstr. 132, W. 4.
— Aron, Mützenm., Schmiedestr. 33.
— Hirsch, Hutm., Wallstr. 41, W. 2.
— Jtz., Schndr., Moskauer Str. 161.
— L. G., Buchhltr.-Geh., Packhausstr. 3.
— S., Hutfabr., Wallstr. 41.
— S., Putzdlg., Schmiedestr. 15, ☎ 4769.
— Sch., Hg., Packhausstr. 3, W. 12.
Borm, Charl., geb. Porsch, Wwe., Alexanderstr. 34.
— Herm., Wwe., Marienstr. 125.
Bormann. Sieh auch Bohrmann.
— Alfr., Schiffsmasch., Kohlenstr. 26.
— Anna, Wwe., Wilnasche Str. 5.
— Aug., Dw., 1. Weidend. 4, W. 7.
— Aug., Schlosserei, Gertrudstr. 31, ☎ 3428, wohnt Altgasenscher Weg 9.
— Ed., Kellner, Schlocksche Str. 10.
— Ed., Maler, Romanowstr. 28, W. 13.
— Herm., Provis., Bäckereistr. 6, W. 5.
— Herm. Pet.', Apoth.-Geh., Alexanderstr. 94, W. 15.
— J., Schuhm., Marienstr. 5, W. 42.
— Joh., Portier, Dorpater Str. 65.

Gesellschaft
Georges Bormann
St. Petersburg.
Chokolade-, Biskuit- und Kakao-Fabriken.
Lager Riga:
grosse Neustrasse Nr. 25.
Vertreter: A. UPENEK
Telefon 3772. Postfach 236.

— Jul., Buchhltr., Gregorstr. 10a, W. 6.
— Julie, Gesellsch., Alexanderstr. 76.
— Iw. Petr.', Priester, Relig.-Lehrer, Friedensstr. 9.
— Karl, Diener, Lagerstr. 5.
— Karl, Hausbes., Matthäistr. 104.
— Karl, Schmied, Rumpenhof. Str. 23.
— Karl Joh.', Prof. d. Russ.-Balt. Lackfabrik Wilh. Hjordt, alte Mit. Str. 27.
— Kristine, Frau, Gartenstr. 15.
— Mart., Maurer, Bausteische Str. 72.
— Reinh., Kellner Gertrudstr. 57, W. 2.
— Rob., Hg., Ma ienstr. 10b, W. 16.
— S., Wwe., Gertrudstr. 62, W. 30.
— Wilh., Schmied, alte Mitauer Ch. 46.
— Wilh., geb. Busch, Amtsböttchermstrs-Wwe., alte Mitauer Str. 27.
— Zeime, Kurzw.-Hdl., Peterh. Str. 5.
Bormeister, M., Kellner, Romanowst. 46.
— M. Joh., Bahnkassier., Gertrudst. 109
Wilh. Born, 2. G., Senfölmühle, Alexanderstr. 151, ☎ 2520.
Born, Gebr., Alexanderstr. 151, ☎ 2520
v. Bornhaupt, Aug., SR, Gildstubenstr. 2.
Bornhaupt, Conr., Präs. d. Waisenger. u. der Direktion des Hypoth.-Vereins, Stadtverord., Spr. 9½—11, Sandstr. 27, W. 3.
— Konr. Konr.', Rechtsanw.-Geh., Vertr. der Grundherrschaft Schwartzenhof, Spr. 10—11 vorm. im Büro Sandstr. 27, W. 2, ☎ 2722, wohnt Sandstr. 27, W. 6.
— Leo, Dr. med., Chirurg, Leit d. chir. Abt. d. Armitsteadschen Kinderhospitals, Spr. 5—6 abds., Romanowstr. 23, ☎ 3305, Spr. in d. Diakonissenanst. 9—10 vorm.
— Walter, Ing., Säulenstr. 19, W. 21.
P. Bornholdt & Co., 1. G., Import-, Export-, Agentur- u. Kommissionsgesch., Inh.: Niels Peter Bornholdt Koll.-Prof.: Anton Johansson, Palaisst. 9, ☎ 433. Expeditions-Abt., ☎ 964, Konoissement-Abt., ☎ 1248, Cabotage-Abt., ☎ 2567.

Bornholdt, Niels Peter, königl. dänischer Etatsraad, Inh. d. Firma P. Bornholdt & Co., Dir. d. A.-G. „Glover" Georgenstr. 5, ☎ 1567.
Bornio, Mich., Hofr., Brigade-Arzt, Dorotheenstr. 42, Q. 1.
Bornstein, Naum, Agent, Romanowstr. 36
Borodin, Marie, Hsbn., Romanowstr. 66.
Borodinski, Jwan, Masch., Hospitalstr. 35/37, W. 42.
Boroditsch, W. J., Stabskapt., Nikolaistr. 60.
— Ossi., Kutscher, Färberstr. 11, W. 8.
Borodow, Emil., Wwe., Säulenstr. 81.
Borodowski, Jron Jurg.', Pol.-Bmt., Mitauer Ch. 10.
Borok, Mich., Getreidehdlr., Kurmanowstr. 20b.
— O., Hdlr., Sprenkstr. 23, W. 1.
Boronowsky. Sieh auch Baranowsky u. Baronowsky.
— Alex., Amts-Töpfermstr., Rev. Str. 9.
— Else, Frl., Pens., Wallstr. 26, W. 6.
— Felix, Wächter, Marienstr. 105.
— Joh., Bürobmt., Artilleriestr. 4, ☎ 8
— Joh., Hsb., Bauskesche Str. 78.
— Kas., Bahnbmt., Palissadenstr. 16.
— M., Wwe., Säulenstr. 49a.
Borosdin, Afan. Sem., Buchhltr., Ritterstr. 75b, W. 2.
Borosowitsch, P., Privat., Kurmanowstr. 18.
Borosowski, Anna, Wwe., Jakobsstr. 28.
— Oskar, Bankbmt., Jakobsstr. 28.
Borowik, Jeg., Hdlr., Jarosl. Str. 33.
— Nik., Hg., Witebsk. Str. 10/12, W. 6.
— Sem., Hdlr., Moskauer Str. 42.
Borowikow, Jw. Wass.', HR, Militär-Arzt, Alexanderstr. 50.
Borowkow, K., Hg., Gogolstr. 4.
v. Borowski, W., Bmt., Romanowstr. 133.
Borowski, A. A., Reichsb.-Bmt., Marstallstr. 15, W. 2.
— Anna, Wwe., Artilleriestr. 55.
— Eug. Feod.', Hg., Sandstr. 20, W. 6.
— Franz, Schuhm., Mühlenstr. 157.

Karl Grünberg, Matthäistr. № 54, im eigenen Hause. Telephon № 2402. Die besten Gummireifen der Welt.

Eigene Filialen: Mühlenstr., Ecke der Suworowstr., Tel. 325. Hagensberg, Waldstr. 4a, Tel. 3950. Weberstrasse, Ecke der Altstadt, Tel. 1569. Mitauer Chauss.e 12, Tel. 3055.

Karl Grünberg, Matthäistr. № 54, im eigenen Hause. Telephon № 2402. Die besten Gummireifen der Welt.

— Frdr., Böttcher, Artilleriestr. 40.
— Fritz, Schuhm., Säulenstr. 30.
— Grigr., Fuhrm., Woronesher Str. 9.
— Jak., Hdlr., Mosk. Str. 98, W. 3.
— K. L., KReg., Bmt., Jakobstädt. Str. 1.
— Kas., Hsb., Appusensche Str. 10.
— Max., Obersten-Frau, Säulenstr. 33.
— Math., verw. Ernstson, Hsbn., Palaisstr. 5, W. 4.
— Mich. L.', Fabrikbmt., Matthäistr. 90.
— N. J., Akzisebmt., Kathol. Str. 34.
— Osk. Karl', Bankbmt., Jakobsstr. 28.
— Paul, Untermstr., Schwartzenhöf.St.1
— W. Ludw.', Bankbmt., Jungfernstr.8.
Bors, A. N., Revieraufs., Elisabethstr. 24.
Borschtschanski, Nat., Oberst.-Wwe., Newastr. 30, W. 5.
— Vikt., Agent, Newastr. 30.
Borski, Ludw., Schmied, Kandauer Str. 1.
— Ant. Aug.', Platzmstr., Kandauerstr. 1.
Borsorin, J. J., Gouv.-Bmt., Sprenkstr. 23
Borsow, Elvira, Frl., Karolinenstr. 16.
Borst, Wilh., Schndrn., Marienstr. 84.
Borstelmann, A., Wwe., Suworowstr. 21.
— Karl, Präs. d. Armen-Asyls, Goldinger Str. 27.
Borstok, Wass., Bahnbmt., Sprenkstr. 4.
Bortin, Karl, Maler, Gymnasikstr. 13.
Bortka, Jgn., Maurer, Wolmar. St. 3.
Bortkewitsch, Agathe, Wwe., 2. Weidendamm 4.
— A., Buchh., kl. Sandstr. 11, W. 7.
— Franz Jgnat.', Rechtsanw., Sünderstr. 30, W. 3, ☎ 3915.
— K., Buchh., Anglikanische Str. 3, wohnt Küterstr. 11, W. 8.
— Kas., Hdlr., Soldatenstr. 7, W. 2.
— Kas. A., Ing., Bahnbmt., Kaisergartenstr. 2, W. 5, ☎ 9131.
— Vikent., Schlosser, Wolmar. Str. 31.
— Vict., Zuschndr., Domplatz 5, W. 10.
Bortnik, Alex., Hdlr., Dünaburg. Str.35
Bortuljew, Jw., Schaffner, Jakobstädt. Str. 22.
Boruchow, Grig., Hdlr., Wjatkaschestr. 2.
— Koltsch, Lehrer, Moskauer Str. 42.
Boruchowitsch, M., Schndr., Marstallstr. 17
Boruchsohn, Tesse, Wwe., Alexanderstr.125
— Max, Mehlhdl., Matthäistr. 4.
Boruchstein, B., Kol.-Hdlg., Mosk. Str. 102.
Borunow, Afsem., Wwe., Palisfadenstr. 16.
Borutschewski, Alex., Dw., Mühlenstr. 35.
Borzew, N. Pet.', Priv., Karolinenst. 25.
Bosch, Anna, Wwe., Wendensche Str. 37.
— Anna, Wäsch., Alexanderstr. 161.
— Ed., Schulvorst., Dorpater Str. 25.
— Jwan, Maurer, Pernauer Str. 23a.
— Marie, Glanzpl., Revaler Str. 77.
— Marie, Frl., Krankenpfl., Kirchenstr. 13
— Marie, Hdlrn., Dünam. Str. 57.
— Marie, Wwe., Kirchenstr. 13, W. 8.
Boschinski, Marz, Tschlr., Pilgerstr. 6.
Boschkin, Arn., Fleischer, Artilleriestr. 61.
Boschwechter, Karl, Geschäftsf. d. Livl. Ges. gegenseitig. Kred., Newastr. 11.
Bose, B., Wwe., Thronfolgerb. 2, Q. 19.
Bosjawetz, J., Auff., Peterholmstr. 4.
Bosin, Marg., Schausp., Romanowstr.36.
Boskow, Prask., Hdlr., Sadownikowstr.41
Boslowski, Jliodor Jos.', Adjut., Kapit., Dorpater Str. 55a.
Boß, Albert, Masch., Lagerstr. 56, W. 1.
Bossan, Frl., franz. Sprachlehr., Puschkinboul., Peter-Realschule.
Bosse, C. H., Pastor, Elisabethstr. 27.
— Heinr., Arzt, 1. Weidendamm 2, ☎ 897. Innere u. Lungenkrankh. Spr. 9—11 u. 4—5½. Unbemittelte Lungenkranke Dienst. u. Freit. 12—1 kleine Jungfernstr. 2.
— Rob. Theod.', Segelm., Slawenstr. 11.
— Theod., Hdlr., Thüringen. St. 40.
Boßmann, Wold., Pension, Todlebenb. 2.
M. I. Bostandjoglo, 2. G., Tabak, Akt.-Ges. in Moskau, Bevollm.: Mich. Mich.' Tscherepanow, kl. Sünderstr. 2, ☎ 323.
Bostel, Eug. Feod.', Oberbuchhltr., Säulenstr. 19, W. 31.
Boström, Ernst, Prof. d. Firma J. A. Mentzendorff, Kaisergartenstr. 6a, W.7.
— Frieda, geb. Bergner, Pension, Wallstr. 26, W. 9.
Botan, Joh., Mech., Muckenholmstr. 31.
Percy M. Both, vorm. Paul Jacoby, 2. G., Modewaren, Jnh.: Percy Max Both, Neustr. 23, ☎ 1965.
Both. Sieh auch Boot.
— Friedr. Alb.', Kfm., Matthäistr. 40.
— Mar., Wwe., Marienstr. 57, W. 2.
— Marie, Wwe., Popowstr. 3a, W. 40.
— Math., Wwe., Pauluccistr. 19, W. 23.
— Percy, Jnh. d. Firma Percy M. Both, Säulenstr. 88, W. 3.
— Wera, Kfm.-Wwe., Peterholmstr. 5.
Bothmann, Berta Kasp.', Lehrerin, Säulenstr. 54, W. 16.
Botin, Karl, Maurer, Teichstr. 14.

Die Firma besteht seit 1801
Gesellschaft für Theehandel
Peter Botkin's Söhne
Verwaltung in Moskau.
Abteilung in Riga:
Kaufstrasse Nr. 24,
Telephon 889.
Thee, Zucker u. Kaffee
en gros et en détail.

Gesellschaft für Theehandel „Peter Botkin's Söhne", 1. G., Kaffee, Thee u. Zucker. Handelsges. in Moskau. Bevollm.: Nik. Alex.' Kuljkow, Kaufstr. 24, ☎ 889.
Botschagow, Sem. Nik.', Hg., kl. Newastr. 6, W. 2.
Botscharew, Alex. Trof.', Büffetsch., Matthäistr. 40, W. 1.
Botscharnikow, Fet., Hsb., Witebsker Str. 7.
— K., Hsb., Moskauer Str. 217, W. 1.
Botscharow, Mich. Jw.', Werkmstr., Pet. Ch. 6, W. 13a.
— Alex., Kellner, Karolinenstr. 7/9.
— Georg Pet.', Stud., Dorpaterstr. 56.
Botsche, Kath., Krankenpfl., Nikolaistr. 44.
Botschka, Joh., Kol.-Hdl., Gertrudstr. 14.
— Karl, Schndr., Gertrudstr. 53, W.13.
Botschkin, Jak., Priv., Wenden. Str. 13.
— Aug., Schndr., Gertrudstr. 135, W.43
Botschkowsky, L., Hsb., Grandstr. 4.
Botura, Mich., Gärtner, Apothekerstr. 13.
— N., Tschlr., Moskauer Str. 98.
Botwa, J., Maurer, Rumpenhöf. Str.23
— N., Maler, Matthäistr. 63, Q. 10.
Botwinin, T. S., Artellschtsch., Helenenstr. 1, W. 2.
v. Bovet, M., Oberlehr.-Wwe., Elisabethstr. 29, W. 1.
Bowell, Matr., Hebamme, Bärenstr. 3.
— Rob., Exped., Bärenstr. 3.
Bowkis, Jw., Tschlr., Muckenholmstr.35
„Hermes", L. Bowschower 2. G., Kistenfabrik, Kommanditges., Leib Bowschower, einz. offener Gesellsch., Uferstr. 77.
Bowschower, Selig Rub.', Exped., Dampfstr. 35.
— Leib, einz. offener Gesellsch. d. Firma „Kistenfabr. Hermes", Sünderstr. 33
— N., Hdlr., Uferstr. 7, W. 2.
Bowtowitsch, Steph., Hsb., Holzhdlr., Mitauer Ch. 29, ☎ 4497.
— St., Eisen- u. Lederhdl., Mit. Ch. 29
Bozanewski, Bolesl., Hg., Schreyenb.1,2
Brachmann, Alb. Hans', Buchhltr., Karolinenstr. 16, W. 12.
— Ans, Gärtner, Nikolaistr. 5.
— Christ., Fuhrm., Heinrichstr. 18, W. 13
— Christ., Magazinverw., Unionstr. 1.
— Doroth., Wwe., Charlottenstr. 30a.
— J., Bürstenb., Revaler Str. 85, W. 15
— Jan, Ankern., Seestr. 15.
— Jan, Zollbes., Newastr. 25, W. 22.
— Joh., Buchhltr., Duntenhofsche Str. 7
— Joh., Hg., Säulenstr. 57.
— Joh., Kassiern., Kirchhofsstr. 11.
— Karl, Buchhltr., Milchstr. 7.
— Käth. Dav.', Fabr.-Bmtn., kl. Vegesacksholm 32, W. 1.
— Lisette, Frl., Näht., Mitauer Ch. 54a
— Ludw., Hsb., Kol.-Hdlg., Augustenstr. 17, W. 3.
— M. A., Schnittzeichen-Schule, Suworowstr. 14, W. 4.
— Minna, Strickanst., Ritterstr. 53.
— Otto, Färber, Duntenhofsche Str. 5.
— Paul., Wwe., Artilleriestr. 10.
— Paul., Wwe., Kirchhofsstr. 11.
— Wilh., Wwe., Alexanderstr. 124.
— Wold., Hsb., Zimm.-Mstr., Matthäistr. 99, W. 17.
Brachmont, Anna, Wwe., Marienstr. 108
Brachvogel, G., Tschlr., Reval. Str. 15
v. Brackel, Alma, Frl., Alexanderstr. 31
— Arth., Leiter der Auskunftei Klaczkin u. Ko., Rigaer Filiale, Felliner Str. 7, W. 11, ☎ 3650.
— Elis., geb. Hartmann, Mühlenstr. 60
— Helene, Frau, Jakobsstr. 2, W. 5.
— Paul, Boniteur, Schulenstr. 5, W. 4
Brackis, Anna, Waschanst., Revalerstr. 2
— Mart., Zimmerm., Reval. Str.25/2
Brackmann. Sieh auch Brakmann.
— Joh., Kesselschm., Kuckucksstr. 12.
— Joh., Zimm., Matthäistr. 99, W. 5
Bradauski, Jak. Jak.', Lagerdiener, Windstr. 1, W. 2.
Brade, Friedr., Schlosser, Windstr. 34
Braden, Hugo Karl', Prof. der Firma Rich. Rijs, Schulenstr. 25, W. 3.
Bradin, Mart., Zimm., Hospitalstr. 43
Bradowski, Ilse, Wwe., Wäsch., Muckenholmstr. 29, W. 9.
Bradt, Karl, Stauer, Fuhrmannsstr. 34
Bradun, Alex., Friseur, Staarstr. 4.
Braemer. Sieh Bremer.
Braeter, Th., Reisender, Gertrudstr. 1.
Bräutigam, Eug. Andr.', Hsb., Gymnasikstr. 16.
— Kath., Frl., Jakobsstr. 26.
— Osk. Jak.', Exped., Marienstr. 29.
Bräutigam-Kobritsch, Aurelia, Musikschule, Marienstr. 29, W. 38.
Bragin, Sch., Hdlr., Sprenkstr. 30.

Wein- u. Austern-Stuben
Basteiboulevard Nr. 2, Telephon Nr. 80.
Otto Schwarz.
Wein-, Delikatessen- u. Cigarren-Lager
Basteiboulevard, Ecke der Kalkstrasse.

Brahle, Ernst. Jak.', Hg., Nikolaistr. 69.
— J., Maler, Romanowstr. 66, W. 6.
Brahmann. Sieh auch Bramann.
— J., Brothdlg., Jakobstädt. Str. 1.
— Jak., Maler, kl. Lagerstr. 17, W. 15.
— Jul., Priv., Peterb. Ch. 6, W. 10.
— Karl, mechan. Werkstatt, Thronfolgerboul. 11.
— Karl, Bauuntern., Revaler Str. 19.
— Nat., Schndrn., Hospitalstr. 16.
— Pet., Schmied, Petersb. Ch. 27, W. 4.
— Pet., Untermstr., Kuckuckstr. 8.
Brahtz, Olga, HR-Wwe., Säulenstr. 42.
Braich, Benj., Bäcker, Reval. Str. 66.
Brainin, Feige, Hdlr., Smolenskerstr. 6.
— Leibe, Hg., Moskauer Str. 61.
— Mowscha, Klempner, Romanowstr. 159
Braker, E. B., Kol.-Hdl., Sadownikowstr. 16.
— Jan, Hdlr., Sadownikowstr. 18.
— Pet., Schlosser, Oskarstr. 19.
Bratis, Adam, Schlosser, Kalkofenstr. 24.
— Ans, Privat., Wendensche Str. 7.
— Wilh., Buchdr., Wendensche Str. 7.
Brakmann. Sieh auch Brackmann.
— Kasp., Zimmerm., Fuhrmannsstr. 30.
— Mart., Maure, Duntenhöf. Str. 34.
— Pet., Zollbes., Oskarstr. 1, W. 25.
— Pet., Zimmerm., alte Mitauer Str. 33
— S., Kfm., Arsenalstr. 7, W. 5.
— Selma, Wwe., Säulenstr. 40, W. 16.
Brakowski, Jos., Hg., Marienstr. 84.
— Jos., Musiker, kl. Milchstr. 2.
— Karl, Tschlr., Polotzker Str. 3, W. 8.
— Pet., Auss., kl. Milchstr. 10, W. 9.
Bratsch, Pet., Hsb., Aschwangerstr. 21.
— Jan, Hsb., Moskauer Str. 133.
— Pet., Lehrer, Artilleriestr. 21, W. 8.
— Pet., Vorarb., Brückenstr. 30.
— Wanda, Frau, 1. Weidendamm 3.
Braksche, Lisa, Wärterin, Nikolaistr. 44.
Braksche, Karl, Former, Marienstr. 140.
— Ilse, Wwe., Marienstr. 140.
— Pet., Hsb., Altstr. 6.
— Pet., Tschlr., Revaler Str. 51, W. 25.
Bramann. Sieh auch Brahmann.
— Aug., Schuhm., Ritterstr. 54, W. 12.
— Dav., Dw., Sprenkstr. 29.
— Gust., Schaffn., Taubenstr. 13.
— J., Vertr. f. Pfinders Fußbodenöl, Marstallstr. 26, ☎ 3664.
— J., KReg., Postbmt., Witebskerstr. 39
— Jak., Hausbes., Mosk. Str. 172, Q. 1.
— Jan, Schlosser, Wasserstr. 9.
— Jul., Kupferschm., Helenenstr. 27.
— Mart., Maurer, Alexanderstr. 76.
— Mart., Priv., Bärenst. 15 W 28.
— P., Kellner, Säulenstr. 112, W. 9.
— Pet., Hdlr., Marktstr. 2.
— Pet., Schuhw.-Hdl., Alte Mit. Str. 29.
— Wold., Maurer, Artilleriestr. 49.
— Wold., Maurerpol., Alexanderstr. 76.
Brambat, A., Reisender, Romanowstr. 27.
— Ed., Schuhm., Eisenbahnstr. 10.
Bramberg, A., Schmied, Matthäistr. 58.
— Chr., Hg., Windstr. 33.
— Indr., Tschlr., Ritterstr. 151, Q. 16.
— Iw., Hsb., Maurer, Matthäistr. 96.
— Krist., Maler, Schlocksche Str. 20.
— Ludw., Schmied, Ankerstr. 5, W. 12.
— Mart., Hausbes., Matthäistr. 74, Q. 13.
— M., Zimmerm., Laboratoriumstr. 14.
Bramschreiber, K., Friseur, Kalnezeemsche Str. 99a.

O. Brand, 2. G., Damenkleider, Inh.: Olga Brand, Scheunenstr. 6.

Brand. Sieh auch Brandt.
— Alex., Maler, Wolmar. Str. 32.
— Bernh., Bmt., Brückenstr. 10/12.
— Grorg Ed.', Auss., Sünderstr. 15.
— J., Schlosser, Petersb. Ch. 6, W. 18.
— Olga, Inh. d. Firma O. Brand, Scheunenstr. 6.
Richard Brandenburg, 2. G., Tuch-W., Inh.: Gustav Richard Brandenburg, Scheunenstr. 6, ☎ 4188.
Brandenburg, Armand Ernst', Bankbmt., Pferdestr. 3, W. 3.
— Ernst, Kassir., Pferdestr. 3, W. 3.
— Rich.; Inh. d. Firma Richard Brandenburg, Andreasstr. 5, W. 7, ☎ 3420.
Brandenburger, Anna, Wwe., Sandstr. 17.
— Ed. Heinr.', Buchhltr., Newastr. 9.
— Luise Heinr.', Kontorbmt., Sandstr. 17
S. B. Brandt, 2. G., Klempnerei, Lampen, Inh.: Simon Brandt, Suworowstr. 32, ☎ 1106.
Brandt. Sieh auch Brand.
Brandt, A., Dr. med., Militärarzt a. D., Nikolaistr. 43.
— A., Dr.-Wwe., Elisabethstr. 12, W. 9.
— Alb., Schlosser, Alexanderstr. 147a.
— Andr., Gärtner, Dünamünd. Str. 17.
— Berta, Lehrerin, Suworowstr. 85.
— Chr., Bürstenm., Eliasstr. 3, Q. 11.
— Ed., KS, Postbmt., Olivenstr. 1.
— Emma, Wwe., Pens., Alexanderstr. 34
— Erich Karl', Cand. chem., Elisabethstr. 21, ☎ 2291.
— Ernst, Böttcher, Mühlgraben. Str. 4.
— Friedr., Mech., Suworowstr. 93.
— Heinr., Kfm., Mühlenstr. 60, W. 13, ☎ 3308.
— J., Wächter, Thronfolgerboul. 9, W. 3.
— Jan, Maler, Färberstr. 6a, W. 42.
— Jan, Maurer, Adlerstr. 4.
— Jan, Maurer, Artilleriestr. 53, W. 14.
— Jan, Schmied, Wolmarsche Str. 37.
— Joh., Privat., Revalerstr. 91, W. 11.
— Joh. Ed.', Hg., Marstallstr. 14, W. 6.
— Jul., Kfm., Marienstr. 2, W. 1.
— K., Bäcker, Säulenstr. 84, W. 8.
— Karl, Böttcher, Polangensche Str. 14.
— Karl, Former, Augustenstr. 19, W. 19.
— Karl, Hg., Moskauer Str. 45.
— Karl, Schmied, Schreyenbusch 1, 8.
— Karl, Tschlr., Wolmarsche Str. 31.
— Ludw., Schlosser, Wolmar. Str. 32.
— M., Kleiderhdl., Zaunstr. 1.
— Marie, Frl., Buchhltrn., Gertrudst. 46
— Marie, Schndrn., Thronf.-Boul. 27.
— Marie, geb. Thieme, Wwe., Antonienstr. 13, W. 1.
— Math., Musiklehr., Kirchenstr. 4a.
— Meyer, Lederhdlr., Sprenkstr. 10.
— Paul, Provisor, Marienst. 2 W 1.
— Pet., Dreher, Pernauer Str. 9.
— Reinh., Schlosser, Marienstr. 120.
— Sch., Privat., Palissadenstr. 22.
— Simon, Inh. der Firma S. B. Brandt, Suworowstr. 32.
— Sophie, Wwe., Laboratoriumstr. 16.
— Wold., SR, Marinearzt, Hsb., Taubenstr. 30, W. 1.
Brandvers.-Verein, Städt., Königsstr. 3.
Branewitsch, Jul., Wwe., Segelstr. 19.
Brange, K., Vorarb., Turmstr. 21, W. 6.
Brangeli, Lotte, Aufw., Kaisergartenstr. 4.
Brank, Jan, Kol.-Hdlg., Gertrudstr. 67.
Brankschewitz, H., Hg., Suworowstr. 31.
Krons-Branntwein-Depot, Pionierstr. 6, ☎ 1166.
Brantz, A., Frau, Alexanderstr. 153—157
Branzfeldt, Jul., Weber, kl. Lagerstr. 12.

Brasau, Joh., Korkenschndr., Pernauerstr. 27
— Karl Iwan.', Werkmstr., Sprenkstr. 59.
v. Brasch, Rud (Udo) Konr.', Rechtsanw.-Geh., Spr. 10—12 u. 4—5, Thronfolgerboul. 5, W. 3, ☎ 2560, wohnt Puschkinboul. 10, W. 8, ☎ 4059.
Brasch, Friedr. Fried.', Hg., kl. Neustr. 2.
— Ans, Fuhrm., Vogelstr. 31.
— Jan, Maurer, Rumpenhofsche Str. 8.
— Nik., Amt-Tschlr.-Mstr., Mühlenstr. 53.
— W., Dw., Schulenstr. 5, W. 6.
Brasche, Andr., Hsb., Moorstr. 44.
— Alex., Bürobmt., Seestr. 2.
— Ed. Iw.', ehem. Oberförster, Kirchenstr. 37, W. 2.
— Heinr., Schlosser, Revaler Str. 85.
— M., Hebamme, Suworowstr. 24.
— M., Schiffskapt., Ballastdamm 68.
— N., Ing., Schloßstr. 9, W. 7.
— Osw., Litogr., Moorstr. 44.
— W., Verw., Marienstr. 3.
Braschewitz, Fritz, Dw., Wallstr. 16.
Braschkewitz, Jur., Fuhrm., Revalerstr. 61.
Braschkis, Jak., Schuhm., Mosk. Str. 61.
— Krist., Kol.-Hdlr., Fuhrmannsstr. 17.
Braschmann, Sam., Buchb., Kapselstr. 3a.
Braschnik, Bernh., Exped., Uferstr. 63, ☎ 1301.
Braschunas, K. J., KReg., Gef.-Bmt., Korrekt.-Gef., Matthäistr.
Braschus, Jan, Schndr., Matthäistr. 48.
Brasdin, Ant., Wwe., Näht., Alexanderstr. 125, W. 23.
Brashinski, Ed. Dietr.', Fabrikbmt., Pokrowstr. 21, W. 16.
„Brasil", Mech.-Werkst., Inh. Moritz Freysinger, Schlocksche Str. 28, ☎ 4015.
Brasilianisches Vizekonsulat, kl. Schloßstr. 3, ☎ 407.
Braske, Ed., Schornsteinf., Kathol. St. 32
Brasla, J., Expreß. Mitauer Ch. 18.
— Andr., Bahnbmt., Maxenstr. 8.
— Elis., Hsbn., Fuhrmannsstr. 11.
Brasle, K., Stadtbmt., Fuhrmannsstr. 11
— Wilh., Hdlr., Werrosche Str. 2, W. 2.
Braslin, Jan, Schlossermstr., Marienstr. 113.
— Indr., Hdlr., Sreyenbusch 2, 21.
— Nat. u. Krist., Schndrn., Pokrowstr. 9.
Braslowski, Krist., Wwe., Sternstr. 16.
Brasowsky, Kath., Wwe., Jesuskirchenstr. 4.
— F., Fleischer, alte Mitau. Str. 30/32.
Braß, Pet., Schmied, Unionstr. 3.
— Julie, Wwe., Wachholderstr. 2, W. 1.
Brassat, Ernst, Drahtz., Gold. Str. 11.
A. Brassholz, vorm. **Sander Martinsohn**, 2. G., Manuf.-Waar., Inh.: Anna Braßholz geb. Martinsohn, Dorpater Str. 18.
Braßholz, Anna geb. Martinsohn, Inh. d. Firma A. Braßholz vorm. Sander Martinsohn, Dorpater Str. 18, Q. 1.
Brassmann, Alex., Tschlr., Maxenstr. 6.
Brastin, Ant., Wwe., Matthäistr. 31.
— Jan, Kutscher, Suworowstr. 106.
Bratanow, F. N., Leutn., Karolinenstr. 7.
Bratenas, Ludw., Schndr., Windauerstr. 23
Bratin, S. L., Zahnarzt, Spr. 10—2 u. 3—7, Marienstr. 43, W. 1.
Bratke, Alb., Maler, Matthäistr. 72, Q. 8.
Bratkus, Lisa; Wwe., Katharinend. 11.
Bratsch, Emilie Iw.', Buchhltrn., Jakobstädtsche Str. 11, W. 10.
— Joh. Georg', Priv., Katharinend. 10.
— Jul., Hg., Matthäistr. 43, W. 6.
— Moritz, Elektrotechn., Seestr. 19.

Karl Grünberg, Die besten Gummireifen der Welt.
Matthäistr. № 54, im eigenen Hause. Telephon № 2402

Nur importierte Weine in grösster Auswahl.

Karl Grünberg, Matthäistr. № 54, im eigenen Hause. Telephon № 2402. Die besten Gummireifen der Welt.

Bratsche, Jan, Schuhm., Grabenstr. 5.
Bratschka, Jan, Dw., Marienstr. 43.
— Fritz, Priv., Alexanderstr. 161, W. 6.
Bratschke, Joh., Fuhrm., Suworowst.122
— K. Mart.', Zuschndr., Katharinenb. 9.
— Pet., Maurer, Rabenstr. 11, W. 18.
Bratschko, Elis., Wwe., Gertrudstr. 84.
Bratskis, Jan, Hdlr., Bienenstr. 15.
Braude, Ernst, Hdlr., Timotheustr. 1.
— J., Uhrm., Marstallstr. 13.
— Jak., Goldschm., Wallstr. 31, W. 5.
— N., Exped., Gogolstr. 7.
— Pinne, Holzhdlr., Uferstr. 63, W. 7.
E. J. Braudo, 2. G., Leder u. Manufakturw., Inh.: Ephr. J. Braudo, Schmiedestr 72, ☎ 3919.
Braudo, Efr., Inh. d. Firma E. J. Braudo, Schmiedestr. 72, W. 13.
Brauer, Anna, Wwe., Newastr.27, W.14.
— Aug., Strb.-Schaffn., Alexanderst.115
— Brenz, Hsb., Livenstr. 12.
— Emil, Masch., Newastr. 25, W. 34.
— G., Buchhltr., Gertrudstr. 80, W. 2.
— Jak., Expreß, Olivenstr. 11.
— Jan, Zimmerm., Lehmstr. 2.
— Joh., Bäckermstr., Lagerstr. 1, ☎ 4031.
— Joss., Hdlr., Mosk. Str. 104, W. 39.
— Karl, Glasm., Apothekerstr. 23, W. 12.
— Karl, Lombardbmt., Matthäistr. 52a.
— Karol., Wwe., Taubenstr. 33, W. 5.
— L., Putzgesch., Schmiedestr. 7.
— Lina, Hsbn., kl. Lagerstr. 41.
— P., Fuhrm., Laboratoriumstr. 13.
Brauser, M., Wwe., Dorpater Str. 13.
Brauge, Joh., Schlosser, Newastr. 23.
Brauke, Karol., Hsb., Turmstr. 7, W. 4.
— Ed., Schlosser, Matthäistr. 77, W. 7.
Braukin, Ed., Schlosser, Sternstr. 30.
Braukis, K., Schmied, Alexanderstr. 133.
Brauklin, Pet., Dw., Schreyenbusch 1, 6.
Braukſch, E., Tschlr., Wenden. Str. 23.
Braumann, Marie, Schndrn., Gertrudstr. 56.
Hermann Braun, 1. G., Agent. u. Kommiss.-Gesch., Inh.: Hermann Braun, Oskar Nagel, Kalkstr. 1, ☎ 713.
Joh. M. Braun, 2. G., Sägemühle, Inh.: Joh. Braun, Prok.: Alex. Post, Kojenholm. Str. 12, ☎ 67. Stadtkontor: Domplatz 5, ☎ 262.
M. J. Braun & Co., 2. G., Elektrotechn. Büro, Kommanditges. Mossei Braun einziger offener Gesellschafter, Herrenstr. 30a, ☎ 4144.
Moses Braun & Sohn, 1. G.. Zucker, Inh.: Judel Braun, Königsstr. 9, ☎ 52.
Robt. Braun & Co., 1. G., Holz-Export, Agentur der Russischen Versich.-Gesellsch. in St. Petersburg, Inh.: Alfred Rob.' Braun, Prok.: Arthur Christ.' Henckel, Sünderstr. 3, ☎ 295, Kundsingsholm ☎ 1885.
Braun, A., Hg., Kaufstr. 7, W. 2.
— A., Schuhw.-Hdlg., Herrenstr. 33.
— Alfons, Kfm., Nikolaistr. 25, W. 2, ☎ 1855.
— Alfr. Rob.', Inh. d. Firma Robt. Braun u. Ko., Dir. d. A.-G. vorm. Ww. Hartmann, 1. Weidendamm 18. W. 2, ☎ 5209.
— Anna, Hsb., Friedensstr. 19, W. 6.
— Anna, Wwe., Suworowstr. 25.
— Ark., Schuhw.-Hdlg., Herrenstr. 33, ☎ 2925.
— Doroth., geb. Kaspary, Aelt.-Wwe., Wallstr. 28a, W. 4.
— Ed., Zimmerm., Revaler Str. 22.
— Erich Ludw.', Hg., Scharrenstr. 18.
— Eug., Frl., Bartausche Str. 2.
— Georg, Stahl-Gravör, Kalnezeemsche Str. 34.
— Gust., Buchhdlr., Zaunstr. 1, W. 15.
— Hans Abr.', Korresp., Mühlenstr. 35.
— Herm. Wilh., Mitinh. d. Firma Herm. Braun, Vertr. d. A.-G. Alb. Hübner, Moskau, Schulenstr. 32, ☎ 4632.
— J. M., Inh. d. Firma Moses Braun u. Söhne, **Mühlenstr. 13,** W. 2, ☎ 52.
— Jak., Tschlr., Marienstr. 142, W. 15.
— Jan, Fuhrm., Artilleriestr. 39, W. 10.
— Ilse, Wwe., Mattäistr. 71, W. 4.
— Joh., Bürstenb., Gertrudstr. 109.
— Joh., Frl., Mühlenstr. 110, Q. 1.
— Joh., Hsb., Bauuntern., Matthäistr. 40, ☎ 3418.
— K., Mineralw.-Hdl., Mosk. Str. 32.
— Karl, Maurer, Färberst. 29W4.
— Laser., Schndr., Jakobstädt. Str. 13.
— Mart., Bmt., Kojenholmsche Str. 12.
— Mart., Fleischer, Pokrowstr. 18.
— Math., Verk., Moskauer Str. 32.
— Mikel, Tschlr., Artilleriestr. 34.
— N., Hdlr., Sadownikowstr. 17.
— Oskar Karl', Hg., Mühlenstr. 110.
— Thusn., Hsbn., Fruchtstr. 10.
— Wilh., Schlosser, Marienstr. 107.
— Wold., Monteur, Sternstr. 13, W. 6.
Braunberg, Ed. Franz', Korresp., Margartenstr. 14, W. 5.
Brauner, H., Schuhm., Kirchenstr. 37.
Karl, Amtsb., Gerberstr. 8, W. 52.
— Leonh. J., Stationschef, Karlsstr. 27.
Braunfeld, K., Maurer, Wolmar. Str.28
Braunfeldt, Arno, Fabrikbmt., Mühlenstr. 33.
— Sim. M., Fabrikbmt., Wolm. Str. 30.
— Wilh., Badstub.-Pächter, Bachstr. 1.
Braunroth, Josche, Schuhm., Romanowstr. 149.
— Sch., Schuhm., Gypsstr. 2.
Braunsberg, M., Vorarb., Nordstr. 12.
— Alex., Kassier., Säulenstr. 106, W. 9.
— Ernst Wilh.', Anglikanische Str. 5.
— Wilh., Kassier., Anglikanische Str. 5.
v. Braunschweig, Frommh., Cand. jur., Rechtsanw.-Geh., 1. Weidendamm 1.
Braunstein, Andr., Tischlermstr., Gertrudstr. 106.
— Jan, Schlosser, Petersb. Ch. 23, W. 18.
— Jul., Wwe., Felliner Str. 7, W. 17.
— W., Handarb.-Lehr., Nikolaistr. 85.
Brauser, Ella, Frl., Schulenstr.27a, W.5
Brauske, Jak., Hsb., Bauuntern., Talstr. 18a, W. 1.
Brawin, B., Lehrer, Popowstr. 3a.
Brearley, Arth., Werkmstr., Martinshof. Str., Salamander.
Brechmann, F., Wwe., Mühlenstr. 102.
— Jan, Wagenb., Pernauer Str. 27.
— Jan, Kellner, Dorpater Str. 8.
— Karl, Mech., Elisabethstr. 81, W. 8.
— Mar., Verk., Pernauer Str. 22.
Breck, Anna, Wwe., Eliasstr. 3.
Breckel, Isaak, Klempner, Matthäistr. 107.
Breckis, Tschlr., Karolinenstr. 21, W. 5.
Breckmann, Ernst, Hsb., Baumstr. 9.
— Rob., Hdlr., Kalugasche Str. 16.
J. Breckoff, 2. G., Fabrik f. Spazierstöcke, Inh.: Julius Ludwig Breckoff, Säulenstr. 44, ☎ 1968.
Breckoff. Sieh auch Brekoff.
Breckoff, Gust., Exped., Mühlenstr. 123.
— Gust., Prok. der Firma F. A. Schmidt u. Co., Romanowstr. 57, Q. 5.
— Jul., Hsb., Dorpater Str. 86, W. 6
— Jul., Inh. der Firma J. Breckoff Säulenstr. 44, Q. 18.
— Marie, Lehrerin, Säulenstr. 49a.
— Otto, Kassier., Laubstr. 22.
— Otto, Steins., Suworowstr. 106.
— S., Lombardbmtn., Säulenstr. 44.
— Th., Hg., Schlocksche Str. 31.
Breckter, Andr., Hsb., Zimm., Säulenstr. 86.
— Emma, Bürobmtn., Säulenstr. 86.
— Olga, Frl., Lehrerin, Säulenstr. 86
Bredak, Jan, Schlosser, alte Mitauer Str. 42/44.
Bredar, Erh., Maurer, Jakobst. Str. 3
Bredau, Alex., Klempner, Sprenkstr. 4
— Kerst., Wwe., Ludwigstr. 1a.
Brede, sieh auch Breede.
— A. A., Kanzleibmt., Stat. Rote Dün
— Aug., Setzer, Trinitatisstr. 18, W.
— Ed. Friedr.', einz. offener Gesellsch d. Kommanditges. Ed. Udam u. Ko Sommerstr. 3, W. 1.
Bredel, Jak., Schlosser, Dorp. Str. 78.
Bredemann, Ark., Bmt., Mosk. Str.25
Bredenfeld, J., Kellner, Dorp. Str. 3
— Krist., Bierhdlr., Kaisergartenstr. 14
Bredenschey, Hel., Hsb., Goldinger Str. 3
Bredensen, Gottfr., Kontordiener, Alexanderstr. 53.
Breder, Fab., Schutzm., Nikolaistr. 62
Bredermann. Sieh auch Brödermann.
— Alfr., Schndr., Marienmühlenstr. 20
— Th., Schndr., Kalnezeemsche Str. 7
Bredesen & Co., 2. G., Dampfsägemühle, Inh.: Otto Berzelius Bredesen, Kontor: Marstallstr. 25, ☎ 40 Sägemühle: Lübecksholm 5, ☎ 16
Bredesen, Otto, Inh. d. Firma Bredesen & Co., Marstallstr. 25, W. 3.
Bredick, W., Handschuhhdlg., klein Schmiedest. 25.
Breed, Anna, Wwe., Gertrudstr. 113.
— Fritz, Böttcher, Rahdensche Str. 10.
Breede, sieh auch Brede
— Alex., Werkmstr., Alexanderstr. 151.
— Andr., Bahnbmt., Säulenstr. 27.
— Andr., Schlosser, Stresowsstr. 1.
— Anna, Hausbes., Vogelstr. 18.
— Anna, Wwe., Schreyenbusch 5, 20.
— Ans, Dw., Tulasche Str. 7, W.
— Ans, Priv., Pernauer Str. 12, W.
— Arn., Zimm., Feldstr. 11, W. 12.
— Aug., Dw., Mühlenstr. 123.
— Aug., Fuhrm., Hospitalstr. 6.
— Aug., Werkmstr., Nikolaistr. 47.
— B., Frl., Schndrn., Thering. Str. 3
— Chr., Amts-Bäckermstr., Jakobsstr. ☎ 3934.
— Dav., Tschlr., Wenden. Str. 23, W.
— Ed., Buchb., Pleskodahlsche Str. 7.
— Ed., Maurer, Karolinenstr. 21, W. 1
— Ed., Platzmstr., Sauckensche Str. 3.
— Ed. Georg', Bremerstr. 11, W. 3.
— Elisab., geb. Sonnitz, Hsbn., Dorotheenstr. 8a.
— Emma, Bäckerei, Bäckereistr. 6.
— Ernst, Fuhrm., Schlocksche Str. 32.
— Ernst, Schlosser, Moorstr. 2.
— Friedr., Auss., Dorotheenstr. 8a, W.
— Fritz, Tschlr., Augustenstr. 3, W.
— J., Eisenw.-Hdl., Sprenkstr. 51.
— J., Tschlr., Ritterstr. 65, Q. 10.
— Jak., Dreher, Pionierstr. 4, W. 9.
— Jak., Fuhrm., Adlerstr. 16, W. 1.
— Jak., Hg., Neustr. 9.
— Jak., Maler, Rumpenhofsche Str. 1

Ch. Jürgensohn, Weingrosshandlung, Wallstr. Nr. 20 Telephon Nr. 106

— Jak., Weber, Vogelstr. 18.
— Jan, Bierhdlr., Oskarstr. 8.
— Jan, Hsb., Schreyenbusch 4, 11.
— Jan, Hsb., Zimm., Rodenpoiser Str. 23.
— Jan, Maurer, Rumpenhöf. Str. 8.
— Jan, Töpfer, Segelstr. 17.
— Jeannot, Mitinh. d. Firma A. Ferling u. Ko., Sprenkstr. 56a, W. 2.
— Jndr., Seem., Alexanderstr. 166.
— Joh., Dw., Sternstr. 2, W. 1.
— Joh., Elektrotechn., Adlerstr.12, W.23
— Joh., Fleisch- u. Wursthdlg., Alexanderstr. 153—157, W. 6.
— Joh., Kellner, Kalnez. Str. 20.
— Joh., Mstr., Wenden. Str. 17.
— Joh. Friedr.', Bürobmt., Dorotheenstr. 8a.
— John, Kfm., Schulenstr. 27.
— Jul., Zimmerm., Maurerstr. 6, Q. 7.
— Jula, Hsbn., Sauckensche Str. 3.
— Jur., Hsb., Pleskodahlsche Str. 7.
— Jur, Zunahtm., Alylstr. 24, W. 55.
— K., Buchhltr., Marienstr. 48, W. 4.
— K., Wächter, Friedensstr. 19, W. 7.
— Karl, Bahnbmt., Altonaer Str. 16.
— Karl, Bierverl., Grabenstr. 19.
— Karl, Feldsch., Unionstr. 8, W. 8.
— Karl, Hausv., Salwensche Str. 31.
— Karl Jak.', Hg., Säulenstr. 52a.
— Karl, Schndr., Sprenkstr. 23a, Q. 32.
— Karol., Wwe., Reval. Str. 55, W. 9.
— Krisch, Brothdl., Bauskesche Str. 39a.
— Leop., Feilenh., Artilleriestr. 68.
— Lisa, Schndrn., Kirchhofstr. 4.
— Luise, Wwe., Essenhöf. Str. 12.
— Lydia, Wwe., Moritzstr. 13.
— Marie, Kol.-Hdlg., Kaukasische Str.1.
— Marie, Wwe., Ebelshofscher Weg 1.
— Mart., Kutscher, Suworowstr. 104.
— Mart., Zimmerm., Witebsk. Str. 4.
— Mich., Schmied, Hospitalstr. 19.
— Mik., Wächter, Petersb. Ch. 34.
— Pet., Hsb., Wolgundsche Str. 71.
— Pet., Sattler, Bersohnsche Str. 4.
— Pet., Schlosser, Dorpater Str. 101.
— Pet., Schlosser, Schlocksche Str. 16a.
— Pet., Schndr., Torgelsche Str. 1.
— Reinh., Vers.-Bmt., Gertrudstr. 41.
— Ten., Maurer, Schreyenbusch 5, 26.
— W., Amts-Tischlermstr., Kirchenstr. 29, ☎ 2933.
— Wille, Hsb., Ebelshofscher Weg 7.
— Wold., Pens., Newastr. 8, W. 20.
— Wold., Schmied, Pilgerstr. 8, W. 8.
Breedis, Andr., Bahntr., Thronf.-B. 31.
— Andr., Träger, Sprenkstr. 11.
— Anna, Hebamme, Woronesher Str. 13.
— Anna, Wwe., Alexanderstr. 192.
— Aug., Schndr., Mühlgr. Str. 1.
— Aug., Zimmerm., Dampfstr. 96.
— Ed., Fuhrm., Marienstr. 76.
— Elisab., Schndrn., Kalugasche Str. 16.
— Elis., Wwe., Matthäistr. 119.
— Franz, Fuhrm., Laboratoriumstr. 29.
— Friedr. Karl.', Hg., Gertrudstr. 62.
— Fritz, Heizer, Frauenburg. Str. 16.
— Fritz, Tschlr., Romanowstr. 23, W.18.
— Hans, Feilenhauer, Grabenstr. 1, Q. 9.
— Jan, Hdlr., Sprenkstr. 36, W. 3.
— Jan, Hsb., Afstr. 65.
— Jan, Masch., Ankerstr. 5, W. 8.
— Jan, Maure, Revaler Str.48, W. 44.
— Jan, Schmied, Wolmarsche Str. 20.
— Jan, Tschlr., Gertrudstr. 85, W. 11.
— Jan, Tschlr., Kaugernsche Str. 15.
— Joh., Hg., Bockstr. 5.
— Jos., Maurer, Blumenstr. 5, W. 11.
— Jul., Maler, Mühlenstr. 84.

— Jul., Wäsch., Pilgerstr. 8.
— Jur., Schlosser, Grabenst. 39W5.
— Jw., Priv., Suworowstr. 80, W. 51.
— Karl, Kutscher, Dünamünd. Str. 22.
— Karl, Masch., Steinstr. 14.
— Karl, Postbmt., Sprenkstr. 11, W. 34.
— Kath., Wwe., Gerberstr. 9, W. 10.
— Karl, Vorarb., Oskarstr. 10, W. 8.
— Krisch, Hdlr., Abaushofsche Str. 13.
— Krist., Tschlr., Artilleriestr. 55.
— Krist., Wwe., Mühlenstr. 100.
— Krist. Jak.', Hsb., Feldstr. 9, W. 2.
— Luise, Hsbn., Wwe., Augustenstr. 21.
— Marianne, Fuhrhltrn., Marienstr. 108.
— Mich., Kistenm., Bockstr. 5.
— Nik., Fleischhdlr., Matthäistr. 97.
— Pet., Presser, Torfstr. 6.
— Pet., Tschlr., Pionierstr. 3, W. 25.
— Pet., Zimmerm., Wolmar. Str. 26.
— Pet. Jndr.', Zeichner, Bahnbmt., Marienstr. 50.
— Rud., Hgn., Schoonerstr. 1, W. 27.
— Sim., Heizer, Katharinendamm 17.
— Wilh., Wwe., Marienstr. 87.
Breedit, Jak., Kellner, Gertrudstr. 50.
— Aug., Tschlr., Säulenstr. 79.
— Jan, Fuhrm., Adlerstr. 20, W. 26.
— M., Schndr., Sprenkstr. 25, W. 10.
— Ottil., Wwe., Parkstr. 8, W. 11.
— Otto, Gärtner, Schlocksche Str. 84.
Breekis, K., Verk., Jarosl. Str. 85.
Breescherag, Karl, Dw., Säulenstr. 67.
Breese, Mich., Steuerm., Schwartzenhöfsche Str. 5, W. 6.
Breger, Abr., Hdlr., Romanowstr. 125.
Bregowski, Anna, Kindergarten, Suworowstr. 4, W. 7.
— G., Vers.-Insp., Suworowstr. 4. ☎ 767.
v. Brehm, Marie, Frau, Alexanderstr.31.
Brehm, Aug., Kfm.-Wwe., Kirchenstr. 35.
Brehmann, Joh., Lehrer, Kalnez. Str. 97
— Paula, Lehrerin, Kalnezeem. Str. 97.
Brehmschmiedt, J., Tschlr., Mosk.Str.29
Brei, Pet., Bahnbmt., Doblen. Str. 6.
Breijer, Friedr., Masch., Mosk. St. 273
Breier, Friedr., Frisör, Romanowstr. 43.
Breiksch, J., SR, Vorst. d. Navigationsschule, Mühlgraben, Uferstr.
— Andsch, Dw., Marienstr. 103.
— Ant., Fleischer, Gertrudstr. 53, W. 2.
— Erich, Lehrer, Architektenstr. 1, W. 3.
— Jak., Hdlr., Wolgund. Str. 96.
— Pet. Ch.', Religionslehr., Schoonerstr. 1, W. 18.
Breit, Fritz, Tschlr., Schlocksche Str. 67.
Breitenstein, Dor., Wwe., Matthäistr.69.
— Emma, Wwe., Alexisstr. 3, W. 11
— Gust. Adolf', Betriebsl. d. Städtisch. Elektr. Werkes, Andreasholm.
— Max Gust.', Agent, Andreasholm, Elektr.-Werk.
— Rich. Gust.', Bürobmt., Andreasholm.
Breitfeld, Alex. Max', Kalkulator, Alexanderstr. 147a.
Breitfuß, Ed. Ludw.', Korresp., Alexanderstr. 151.
Breitz, Anna, Wäsch., Hasenstr. 3.
— Karl, Maurer, Rumpenhof. Str. 21.
— Pet., Oberst., Wolgundsche Str. 15a.
Brek, Herm., Wwe., Wallstr. 41.
Brekin, Anna, Schndrn., Hamannstr. 5.
Brekis, M., Kol.-Hdlg., Wiesenstr. 1.
Brekmann, Karl, Bahnbmt., kl. Altonaer Str. 16.
Brekoff. Sieh auch Breckoff.
— Rich., Fleischer, Talsensche Str. 25.
— Rob., Zim., Maurerstr. 3, W. 13.

Brekte, Otto, Portier, Domplatz 15, W. 6.
Bremann, E., Kol.-Hdl., Rodenpoiserstr. 45.
— Jan, Hsb., Rodenpoiser Str. 47a.
— Pet., Dw., Polotzker Str. 5.
Bremer, Anna, Wwe., Finkenstr. 3.
— Art., Mech., Petersb. Ch. 4, W. 6.
— Elsa, Hgn., Rathausplatz 3, W. 8.
— Emma, Wwe., Revaler Str. 38.
— Heinr. Georg.', Korresp., Rathauspl.3
— K., Mech., Ritterstr. 51.
— Otto, Kellner, Säulenstr. 104, W. 5
Bremfeldt, Aug., Maler, Lubahnsche Str. 38
— Georg, Schriftf. d. Rig. Hilfsvereins, Lubahnsche Str. 38.
— Gust., Hsb., Lubahnsche Str. 38.
Brempel, Ed., Töpfer, Matthäistr. 93.
— A., Masch., Gartenstr. 6.
— Alex., Krankenw., Ebelsh. Weg 5.
— Emil., Wwe., Wenden. Str. 25, W.3.
— Franz, Schlosser, Petersb. Ch. 79.
— Joh., Schlosser, Gerberstr. 2, W. 10.
— Julie, Wäsch., Gerberstr. 2, W. 23.
— Karl, Schlosser, Apothekerstr. 21.
— Kurt, Feuerwehrm., Gertrudstr. 119.
— Livia Karl', Auff., Wenden. Str. 25.
— Lucie Friedr., Auff., Asylstr. 24.
— Ludw., Sattler, Schreyenb. 2, 21.
— Paul., geb. Upmak, Teichstr. 21.
— Rud., Mstr., Karolinenstr. 39.
Bremsch, Andr., Schuhm., Sternstr. 9.
— Karl, Hdlr., Sternstr. 9.
Bremschmidt, Emil., Wwe., Romanowstr. 28/30, W. 9.
— Joh., Former, 1. Weidendamm 3.
Bremse, Joh., Tschlr., Ritterstr. 111.
Brengau, Karl, Setzer, Ritterstr. 49.
Brengul, Alex., Priesterswwe., Friedensstr. 17a, W. 23.
— N., Frl., Lehrerin, Friedensstr. 17a.
Brenneisen, Karl, Maurer, Dampfstr.98.
Brenneisen, Max, Rentn., Wiesenstr. 2.
Brennessel, Wilh., Frau, Fuhrmannsstr.2
Brenner, Hel., Frau, Felliner Str. 3a.
— Hirsch, Marienstr. 3, W. 5.
— Jan, Kistenb., Duntenhof. Str. 44.
— Jer., Hausverw., Mühlgrab. Str. 9.
— Johanna, Wwe., Säulenstr. 54.
— Mos., Makler, Suworowstr. 92.
— Reinh., Ankern., Dampfstr. 39.
— Rom., Bürobmt., Felliner Str. 3a.
Brennis, Joh., Wwe., Hausverw., Brückenstr. 3a.
Bremschmidt, Mart. Joh.', Bankbmt., Sprenkstr. 29, W. 6.

Dr. med. J. Brennsohn
Orthopäd. Heilanstalt
(gegen Verkrümmungen).
Massage-Schule.
Samariterkurse.
Mühlenstr. 64, zw. Alexander- u. Dorpater Str. Tel. 4411. Im Sommer in Edinburg 2, Jermolowpr. 6, Eing. vom Walde aus. Sprechstunden 10—12 u. 5—6.

Brennsohn, J., Orthopäd. Heilanstalt, Dr. med., Spr. 10—12 und 5—6, Mühlenstr. 64, ☎ 4411.
— Theod., Kellner, Alexanderstr. 88.
— Wold., Mech., Alexanderstr. 124.
Brennuch, J., Schndr., Kathol. Str. 33.
Brentschis, B., Fuhrm., Kurmanowstr.11.
Brentz, Alex., Tschlr., Alexanderstr. 50.
— Aug., Techn., Ritterst. 17W13.
— Alide, Frl., Dorpater Str. 18.

Karl Grünberg, Matthäistr. № 54, im eigenen Hause. Telephon № 2402. Die besten Gummireifen der Welt.

Eigene Filialen: Mühlenstr., Ecke der Suworowstr., Tel. 325. Weberstrasse, Ecke der Altstadt, Tel. 1569. Hagensberg, Waldstr 4a, Tel. 3950. Mitauer Chauss.e 12, Tel. 3055.

— Joh., Lehrer, Kirchhofsstr. 14.
— Joh., Steller, Matthäistr. 91, W. 30.
— Krist., Dw., Alexanderstr. 123.
— Lisa, Wwe., Marienstr. 46.
— Pet., Gießer, Obststr. 10.
— Rud., Cand. rer. merc., Alexanderstr. 50.
— Schmul, Tintenfabr., Schiffsstr. 14.
Brenz, Jan, Tschlr., Abgulden. Str. 3.
— Rein, Hg., Asylstr. 18.
Brenzan, Ign., Weber, kl. Lagerstr. 17.
Brenzis, Jak., Färber, Apothekerstr. 30.
— Jan, Dw., Wasastr.
Bresche, Aug., Hdlr., Suworowstr. 7.
— Henr., Wwe., Ritterstr. 94, W. 14.
— Wilh., KR-Wwe., Romanowstr. 60.
Breschinski, Andr., Tapez., Gerberstr. 6.
— Franz, Hg., Ballastdamm 44.
— Franz, Hg., Ballastdamm 54.
— Georg, Mech., Säulenstr. 80.
— Georg Joh.', Fabrikbmt., Bockstr. 9.
— Joh., Fuhrm., Suworowstr. 85, W. 3.
— Karl, Schuhm., Mitauer Ch. 48.
— Rob., Tschlr., Mühlenstr. 105, W. 3.
Breschke, Jan, Dw., Bausk. Str. 21a.
Brese, Jan, Schmied, Segelstr. 11.
Breslaw, Berka, Schuhm., Smolensker Str. 4.
— Sch., Hdlr., Smolensker Str. 1.
Bresle, Karl, Kutscher, Mühlenstr. 67.
Bressem, A., Schreibmasch.-Büro, Neustr. 25.
— Wilh., Kfm., Suworowstr. 30, W. 4. ☎ 5174.
Brest, A., Hausverw., Turmstr. 23.
— M., Theaterboul. 8, ☎ 4911.
Brettschneider, E., Wwe., Gertrudstr. 98.
Bretzke, Rob. Karl', Wäger, Schreyenbusch 1, 8a.
Bretzki, Oss., Fabr.-Auss., Theresenstr. 4.
Breumann, O., Bahnbmt., Gertrudstr. 99
v. Brevern, Kath., Generalmaj.-Wwe., 1. Weidendamm 9.
— Wlad. K.', Stabsrittmstr., Zeugmstr. d. Grenzw., 1. Weidendamm 9.
Brewda, Leibe, Hdlr., Romanowstr. 153.
Brey, Gottl., Frisiersalon, Marienstr. 112.
Breyer, Alex., Feldscher, Alexanderstr. 34.
— Andr. Fr., Kontorbmt., Dorp. Str. 45
— Anna, Hausbes., Grotenstr. 12.
— Anna, Wwe., Dorpater Str. 80, W. 8.
— Berth., Musiker, Zabelnsche Str. 1b.
— Ed., Masch., Matthäistr. 131, W. 5.
— Fr., Frisörgesch., Alexanderstr. 44.
— M., Frl., Stegstr. 10, W. 5
— Marie, Schndrn., Grotenstr. 12.
— Osk., Korbw.-Hdl.: Nikolaistr. 21,
— Selma, Schndrn., Glockenstr. 13.
Brjanzew, Alex. Jw.', Reichsb.-Bmt., Margaretenstr. 16, W. 3.
— Dm. Pet.', Lehrer, Mühlenstr. 7, W. 6.
— Ed., Kellner, Marienstr. 79, W. 4.
— N. P., KR, Insp. am Geistl. Seminar, Puschkinboul. 9.
— W., Mädchenschule, Margaretenstr. 16
Brjatschinski, J., Maler, Mosk. Str. 183.
Bricker, Ad., Maurer, Dünaburg. Str. 38
— Sch., Wwe., Jakobstäd. Str. 4.
— Ziroja, Lieferant, Smolensker Str. 1.
Brickmann. Sieh auch Brikmann.
Brickmann, Ed., Bildh., Mit. Ch. 25.
— Jan, Bahnbmt., Matthäistr. 52.
— Jan, Maurer, Pernauer Str. 23.
— Karol., Wwe., Schmiedestr. 33.
— Otto, Hsb., Jaroslaw. Str. 55, W. 7.
Brickſch, J., Schndr., Mosk. Str. 179.
Bridak, Aug., Hg., Revaler Str. 67.

Bridin, J., Hausbes., Irmlausche Str. 2.
— J., Kol.-Hdlr., Kaisergartenstr. 4.

H. A. Brieger,
Seifen- und Parfümerie-Fabrik.
Fabrik und Niederlage:
Säulenstrasse Nr. 10, Telephon 350.
Engros-Lager in der Stadt:
Kalkstr. 1. Tel. 339.
Magazine: Säulenstrasse 10.
Kalkstrasse 1.
Sünderstrasse 8.

H. A. Brieger, 2. G., Seifen- u. Parfümeriefabrik. Inh.: Florentin Gottl. und Wilh. Brieger, Koll.-Prok.: Wilh. Wilkens u. Wilh. Hintzenstern. Fabr.: Säulenstr. 10, ☎ 350, Kontor und Niederl.: Kalkstr. 1, ☎ 339, Detail-Magazin: Sünderstr. 8, ☎ 2885.
Brieger, E. Flor.', Hg., Alexanderstr. 31.
— Eugenie, geb. Lambert, Hebamme, Newastr. 21, W. 14.
— Florentin G., Mitinh. d. Firma H. A. Brieger, Alexanderstr. 31, ☎ 3268.
— Hans Wilh.', Bankbmt., Säulenstr. 17
— Joh. Wilh.', Nagelschm., Suworowstr. 131, W. 14.
— Louis Karl', Bürobmt., Revalerstr. 23.
— Rich., Kfm., Ritterstr. 18, W. 5.
— Wilh. E., Mitinh. d. Firma H. A. Brieger, Säulenstr. 17, W. 2, ☎ 3249.
Brieling, Anna, geb. Eschenbach, Antonienstr. 4, W. 11.
— Friedr. Karl', Buchhltr., Albertstr. 3.
Briemann, Theod., Tschlr., Unionstr. 3.
Bries, Joh., Werkmstr., Suworowstr. 89.
Briese, Friedr., Mont., Martinsh. Str. 10.
— Arn. u. Emil, Modelltschlr., Kalnez. Str. 44.
— Theod., Feilenh., Alexanderstr. 151.
Briesemeister, Marie, Frl., Nikolaistr. 25.
Briewneek, Anz, Ankern., Kojenholmstr. 11/13.
Brigader, Jan, Kol.-Hdlr., Bausk. Str. 17
— A., Frl., Schriftst., Alexanderstr. 24.
— Grete, Wwe., Torfstr. 5.
— Joh. K.', Buchhdlr., Direktor der Vierten Ges. gegens. Kred., Stadtverordn., Alexanderstr. 24, W. 8.
— Math., Wwe., Ritterstr. 6, W. 26.
— Matr., Rentn., Wwe., Ritterstr. 6.
— Reinh. Jw.', Hg., Ritterstr. 6.
— S. Joh.', Hg., Muckenholm. Str. 33.
— Theod., Bahnbmt., Heinrichstr. 20.
Brigant, Jan, Schlosser, Rujensche Str. 4.
— Jw. Petr.', Hg., Mühlenstr. 66.
Brigg, Andr., Hsb., alte Mitauer Str. 26.
Brigge. Sieh auch Brügge.
Brigge, Alide. Plätt., Fuhrmannsstr. 10.
— Alwine, Wwe., Zeltstr. 5.
— Andr., Schlosser, Pauluccistr. 17.
— Aug., Wwe., Zeisigstr. 4.
— Ernst, Brieftr., Lemsalsche Str. 1.
— Ernst, Tschlr., Kaugernsche Str. 13.
— J., Hdlr., Jakobsstr. 28, W. 27.
— Jak., Dw., Milchstr. 5, W. 3.
— Joh., Techn., Würzausche Str. 1.
— Krisch, Hsb., Petersb. Ch. 133.

Briggen, Mart., Schlosser, Suworowstr. 122.
Briggis, Andr., Dw., Suworowstr. 83.
Brigsne, Amalie, Frau, Elisabethstr. 18.
Brihtsch, Minna, Wwe., Pens., Suworowstr. 7, W. 8.
Brihmann, Andr., Wächt., Dorp. Str. 78.
— Karl, Expreß, Newastr. 9.
Brihwul, Andr., Hsb., Kownosche Str. 22.
— Anna, Hsb., Schreyenbusch 1, 30.
— Jak., Heizer, Ernestinenstr. 13.
— Pet., Schmied, Ritterstr. 77, Q. 20.
— P. Ans', Werkmst., Alexanderstr. 188.
Brikaja, A. W., Teehaus, Mosk. Str. 133
Brikmann. Sieh auch Brickmann
— Alex., Maler, Ritterstr. 49, W. 13.
— Ernst, Werkmstr., Goldinger Str. 11
— J., Schlosser, Säulenstr. 110, W. 15.
Brikow, Al., Masch., Palissadenstr. 23.
Briksch, Joh., Flachswr., Sprenkstr. 5.
Briksche, Jan, Werkmstr., Ritterstr. 105.
Brikschmann, J., Dw., Marstallstr. 8.
Briktschinsky, Karl, Hutm., Romanowstr. 46
Briksne, Hans, Werkmstr., Säulenstr. 75.
Brilin, Heinr., Bmt., Dorotheenstr. 43.
F. Brill, 2. G., Sägemühle, Inh.: Feiwel Brill, Hasenholm. Uferstr. 4/6, ☎ 3867.
Brill, Channe, Zuschndr., Eliasstr. 2.
— Feiwel, Inh. d. Firma F. Brill, Hasenholmsches Ufer 4.
— Jan, Fuhrm., Gertrudstr. 105, W. 9.
— Jan, Priv., Säulenstr. 16.
Brilljant, Mar., Wäsch., Marienstr. 113.
Brillin, Klara, Wwe., kl. Lagerstr. 65.
Brilowski, Andr., Uhrm., Suworowstr. 51
Brimer, Jan, Maurer, Revaler Str. 73.
Brin, Faiw., Schuhm., Mosk. Str. 104.
Brinck. Sieh auch Brink.
— Alex., Frau, Pens., Basteiboul. 8.
— Jak., Dreher, Schützenstr. 5, W. 22.
— Jul., Frau, Waldstr. 12.
— N., Gouv.-Heim, Stellenverm., Thronfolgerboul. 31, W. 1.
— Wilh., Fabrikbmt., Nußstr. 7.
— William Rich.', Buchhltr., Basteib. 8.
— Wold., Hsb., Tschlrei., Glockenstr. 5.
Brinckenhoff, Ludm., Bmt.-Wwe., Alexanderstr. 36, W. 16.
— Nik. Wass.', Cand. rer. merc., Buchhltr., Alexanderstr. 36.
Brinckert, Alex., Kfm., Suworowstr. 12, ☎ 1421.
Bringen, Dav., Klempner, Pet. Ch. 128.
Bringsfeld, W., Auss., Kalnezeem. St. 85.
Brink. Sieh auch Brinck.
— A., Schuhm., Gertrudstr. 42.
— Anna, Hsb., Lubahnsche Str. 2, W. 1.
— E., Babr.-Bmt., Sprenkstr. 52, W. 15.
— Frdr., Fleischer, Lubahnsche Str. 2.
— Joh., Färber, Lange Str. 9.
— Joh., Gärtner, Suworowstr. 60.
— Karl, Fleischer, Lubahnsche Str. 14.
— Karl, Fuhrm., Charlottenstr. 17.
— Konst., Lehrerin, Katholische Str. 21.
— Mart., Auss., Suworowstr. 131, W. 29
— Mart., Hausbes., Langestr. 7a, Q. 1.
— Mich., Tschlr., Mosk. Str. 166.
— Wilh., Werkmstr. Nußst. 7.
Brinkert, Erich, Hg., Revaler Str. 57b.
— Georg, Privat., Rutzausche Str. 21.
— Jw., Bahnbmt., Altonaer Str. 1.
Brinkis, Jak., Holzhdlr., Marienstr. 44.
J. Brinkmann & Co., 2. G., Sägemühle, Inh.: Jahn Brinkmann, Klementy Pawlowsky, Jahn Lugge, Kojenholmsche Str. 15, ☎ 3101.

Karl Grünberg, Matthäistr. № 54, im eigenen Hause. Telephon № 2402. Die besten Gummireifen der Welt.

Wein- u. Austern-Stuben
Basteiboulevard Nr. 2, Telephon Nr. 80.
Otto Schwarz.
Wein-, Delikatessen- u. Cigarren-Lager
Basteiboulevard, Ecke der Kalkstrasse.

Brinkmann, Ans, Hsb., Lubahn. Str. 1.
— Wwe., Ritterstr. 20, W. 19.
— Alex., Böttcher, Mühlgrab. Str. 6.
— Andr., Böttcher, Mitauer Ch. 39.
— Ant., Braumstr., Ritterstr. 2.
— H., Arzt., Spr. 9—1 u. 5—8, Sünderstr. 8, W. 5.
— J., Schuhm.-Mstr., Dorpater Str. 55a.
— Jan, Mitinh. d. Firma J. Brinkmann & Co., Lubahnsche Str. 1, ☎ 2108.
— Joh., Hebamme, Marienstr. 8, W. 5.
— Joh., Sägemühlenbes., Rjasan. Str. 2.
— Joh., Vorarb., Dampfstr. 98.
— Jos., Schuhw.-Hdl., Alexanderstr. 49.
— Jul., Kontor, Sandstr. 30, ☎ 4595.
— Karl, Steuerm., Kohlenstr. 24.
— Mart., Schmied, Matthäistr. 52.
Brinkus, Jan, Kassir., Suworowstr. 84.
Brinkwirth, Gottl., Werkmstr., Dünamünd. Str. 22.
Brinn, Chaim, Fleischer, Uferstr. 15.
— Chaim, Fleischer, Mosk. Str. 36.
Brischinski, Ant., Maurer, Kalkofenstr. 20
Brischke, Karl, Dw., Laubstr. 1.
Brischken, Mik., Bäcker, Marienstr. 71.
Brise, Aug., Ankern., Bauskescher Weg 8
Brisga, Pet., Korrektor, Lagerstr. 37.
Brisinski, K. J., Unters.-Richter, Albertstr. 8, W. 2, ☎ 5140.
Briske, Mart., Schlosser, Kaugern. Str. 11
— Jur, Böttcher, Baumstr. 3.
v. Briskorn, Eug., Hsb., Mühlenstr. 15.
Brisky & Groß, Kleiderhdlg., Wallstr. 20. ☎ 1524.
— Karl, Schndr.-Mstr., Matthäistr. 18.
Britschka, Marz, Hsb., Bierhdl., Emmastr. 7.
Britschke, J., Milchhdlr., Alexanderstr. 112
Britschkowski, St., Zollbmt., kl. Palissadenstr. 6, W. 23.
Brittan, Anna, Wwe., Elisabethstr. 25.
— Krisch, Maurer, Mitauer Ch. 39.
Britz, Anna u. Marie, Schndrn., Newastr. 5.
— Joh., Artellschtsch., Alexanderstr. 85.
— L., Kol.-Hdl., Romanowstr. 47.
— Wik. Wik.', Bahnbmt., Sprenkstr. 34b
Britzke, Ed. Joh.', Fabrikbmt., Alexanderstr. 114, W. 9.
— Erh. Viktor.', Doz. am Pol., Thronfolgerboul. 6, W. 10, ☎ 117.
— M., Frl., Thronf.-Boul. 6, W. 10.
— Marie, Wwe., Romanowstr. 73, W. 18
— Ottilie, Wwe., Mühlenstr. 3.
— Rich., Ing., Theaterboul. 9, ☎ 1999.
— Viktor, Ing.-Arch., Thronf.-Boul. 6.
Britzmann, Arth. Otton.', Fabrikdir., Prok. d. Firma Carl Nevermann & Co., 2. Weidendamm 19, ☎ 2374.
Briwinski, Wil., Mech., Windauerstr. 62.
Briwmann, Jan, Hsb., Rabenstr. 4.
— Georg, Schlosser, Unionstr. 24.
— Jak., Schmied, Petersb. Ch. 107/109
— Jan, Hsb., Unionstr. 44.
— Jan, Steinh., Apprickensche Str. 6.
— K., Schuhm.-Mstr., Alexanderstr. 109, ☎ 2004.
— Math., Wwe., Unionstr. 44.
Briwul, Konr., Schlosser, Schreyenb. 9,1
v. Brixen, Konst., ält. Justierer, Marienstr. 4a, W. 5.
Brixius, Pet. Jos.', Priv., Mühlenstr. 69.
Brock, Alex., Kfm., Elisabethstr. 9a.
— Anna, Wirtin, Friedensstr. 3.
— Aug., Fuhrm., Kurmanowstr. 20b.
— Erwin, Ing.-Techn., 2. Weidend. 21a
— Franz, Schuhw.-Hdlg., Nordstr. 18.
— Friedr. Wilh.', Materialverw., Wendensche Str. 2.
— P., Hg., Schreyenbusch.
Brockensammlung, Wolmarsche Str. 23, sieh Register Seite 2.
Brockert, Hyr., Hausverw., Palaisstr. 9.
W. Brockhausen & Co., 2. G., Fabrikation v. Korsets. Inh.: Friedr. Wilh. Brockhausen. Fabrik: Altonaer Str. 8. ☎ 1890. Niederlage: Scheunenstr. 16.
Brockhausen, Friedr., Fabrikant, Altonaer Str. 8.
— Wilh., Inh. d. Firma W. Brockhausen & Co., Altonaer Str. 8, ☎ 1890.
Brockhus, Joh., Feilenh., Säulenstr. 86.
Brockhusen, Hel., Wwe., Matthäistr. 19.
— Joh., Fleischer, kl. Lagerstr. 45.
— Pet., Schlosser, Suworowstr 77, W. 10
Brockmann, Ferd. Wilh.', Abt.-Chef d. Ges. „Prowodnik", Romanowstr. 4.
Brockmeyer, Felix Theod.', Hg., Alexanderstr. 91, W. 18.
Brod, Abr., Tintenm., Mühlenstr. 157.
— Jsr., Hdlr., Moskauer Str. 52.
Brode, Aron, Hdlr., Mosk. Str. 43.
— J., Lederhdlg., Krasnaja Gorka
— Pet., Hsb., Talsensche Str. 17.
Brodel, Ed., Dw., Alexanderstr. 124.
— Jan, Maurer, Revaler Str. 90, W. 5.
— Jan, Bmt., Laubstr. 3b.
— Maria, Frl., Romanowstr. 62/64.
Broder, Ed., Tschlr., Elisabethstr. 10a.
Brodin, Ilse, Wwe., Gymnastikstr. 11.
Brodnitzki, Wladisl., Bahnbmt., Gerberstr. 5
Brodow, Serg., ehem. Feldw., Wasserstr. 26
Brodte, Kurt, Werkmstr., kl. Königsstr. 15
— Natal., Handarb.-Lehrerin, kl. Königsstr. 15, W. 7.
v. Broecker, Charles, Arzt, Stadtverordn., Spr. 11—1 u. 5½—7, Moskauer St. 112, ☎ 2838 u. 9—10 u. 4—5 in der Wohnung, Alexanderst. 34, ☎ 3338.
Brödermann. Sieh auch Bredermann.
Brödermann, Joh., Hebamme u. Massöse, Artilleriestr. 4, W. 6.
— Karl Ed.', Fabr.-Bmt., Mühlenstr. 8.
Bröse, Hedw., Wirtin, kl. Münzstr. 12.
— Jul. Karl.', Bankbmt., Basteiboul. 4.
— L. M., Kfm.-Wwe., Wallstr. 16, W. 4.
Brohl, Hans, Bmt., Schreyenbusch 7, 3.
Broide, A., Dr. med., Spr.: 9—11 u. 4—6, Kalkstr. 10, ☎ 3392.
Broido, Schm., Zahnarzt, Gertrudstr. 64.
A. Broitmann, 2. G., Sägemühle, Inh.: Alex. Broitmann, Bauskesche Str. 31, ☎ 2961.
Broka, Pet., Hg., Schreyenbusch 5, 12.
Brokerow, Ant., Bahnbmt., 2. Weidendamm, Güterbahnhof 5
Brombach, G., Wwe., kl. Palissadenstr. 6.
Brokwillo, P., Schloss., Alexanderstr. 114
J. Bromberg, 2. G., Trakteur, Inh.: Joh. Bromberg, Elisabethstr. 65, ☎ 859.
Bromberg, J., Inh. d. Firma J. Bromberg, Elisabethstr. 65.
— Kas., Tschlr., Grenzstr. 28.
Broniewski, F., Bahnbmt., Romanowstr. 86
Bronin, Mich., Hg., Slavenstr. 5a, W. 1.
— Filipp, Unternehm., Slawenstr. 5a.
Bronisch, Wik., Zimm., Lazarethstr. 3.
Bronitzki, K., Bahnbmt., Palissadenstr. 14
Bronk, Jos., Gärtner, Schwalbenstr. 8.
Bronsert, Jur., Hsb., Gerberstr. 11.
Brosch, Anna, Wwe., Suworowstr. 100.
Brosche, Karl, Artellschtsch., Elisabethst. 2.
— M., Bierhdlr., Gertrudstr. 106.
— Thomas, Kol.-Hdl., kl. Schmiedestr. 7.
Broschil, Wilh., Drechsler, Dünamündesche Str. 18d.
Broschkow, L., Ger.-Diener, Albertst. 13.
Broschowski, Chaim., Schuhm., Smolensker Str. 10.
Brosgul, Mowscha, Schndr., Moskauer Str. 104, W. 51.
Brosin, O. Friedr.', Küfer, Mosk. St. 96
Brosing, Gust., Kutscher, Mühlenstr. 34.
Brosko, Joh., Uhrm., Kirchenstr. 34.
— Friedr., Schuldien., Kommerz-Schulgeb., Todlebenboul.
— Julie, Wwe., Romanowstr. 31.
— Karl, Schweizer, Parkstr. 8, W. 19.
— Olivia, Kassir., Romanowstr. 31.
Broslawski, Eva, Wwe., Säulenstr. 88.
Brosse, Sin., Frau, Säulenst. 51 W 2.
Browik, Hirsch, Schndr., Gertrudstr. 48.
Browkillo, Matw. Sigism.', Bahnbmt., Gertrudstr. 109.
Browkin, Sim., Hdlr., Jaroslaw. Str. 19
Broytmann, J., Agent, Alexanderstr. 137. ☎ 4364.
Brschewsky, B., Hsb., Wolgundsche Str. 108.
Brschowsky, A., Hdlr., Muckenh. Str. 31.
Bruchonow, Alex., Bmt., kl. Bergstr. 5.
Bruchstein, Ludw., Tschlr., Kalnezeemsche Str. 98/100.
Bruck, Ilja, Buchhltr., kl. Lagerstr. 46.
— A., Kol.-Hdl., Schreyenbusch 1, 25.
Bruder, Jan, Priv., Pokrowstr. 13, W. 3.
— Georg, Hg., Ritterstr. 51, W. 1.
— J. M., Gerichtsbmt., Steinstr. 16.
Brudermann, Art., Kapt., Lagerstr. 7a.
— Osk., Erbl. Ehrenb., Bahnbmt., Nikolaistr. 24, W. 14.
Bruders, Wilh. Wilh.', Hg., Dünamünd. Str. 47.
Brudne, Nik., Friseur-Amtsmstr., Gesch.: Theaterstr. 14, ☎ 2839, wohnt Thronfolgerboul. 21, W. 15.
Brudno, Schmul, Holzhdlr., Sprenkstr. 23a
Brudnoch, K., Buchb., kl. Schmiedestr. 19.
— Stan., Oekonom., Suworowstr. 7.
— Stanisl., Schndr.-Mstr., kl. Jungfernstr. 10.
Brück, Alex. Joh.', Hg., Golding. Str. 17
Brücke, Mart., Bürstenhdl., Pferdestr. 13. wohnt kl. Schmiedestr. 13, W. 3.
Brückel, Thom., Werkmstr., Nikolaistr. 53
v. Brücken-Fock, Alice, Frl., 1. Weidendamm 3.
Brückenwächterhaus, Pontonbrücke, ☎ 1496.
Brückmann, Alex., Schuldiener, Nikolaistr. 2.
— A., Schuhm.-Mstr., Schwarzhäupterstr. 2, W. 8.
— Aug., Wwe., Hsb., Suworowstr. 30.
— Fr., Hdlr., Mosk. Str. 161, W. 8.
— Friedr., Drahtz., Wasserstr. 4
— Friedr., Portier, kl. Schmiedestr. 17.
— Fritz, Hsb., Kol.-Hdlg., Moskauer Str. 161, W. 8.
— Joh., Dw., Ritterstr. 41.
— Joh., Maler, Suworowstr. 51.
— Karl, Masch., Milchstr. 9, W. 23.
— Joh., Schlosser, Gartenstr. 2/4, W. 2.
— Karl, Schlosser, Revaler Str. 36.
— Kath., Wwe., Ritterstr. 70, W. 5.
— L., Wagenb., Matthäistr. 46, W. 16.
— Pet., Brauer, Lange Str. 18.
Brückner, Heinr., Buchb.-Mstr., Kirchhofstr. 14.
Brüdergemeinde, Schmiedestr. 8, sieh Register Seite 2.
„Brüderliche Hilfe", Schule: Sprenkstr. 8.
Brügge, A. Andr.', Hg., Pauluccistr. 17.
— Arved Andr.', Hg., Pauluccistr. 17.
— Elis., Schndrn., Sandstr. 10, W. 12.

Karl Grünberg, Matthäistr. № 54, im eigenen Hause. Telephon № 2402. Die besten Gummireifen der Welt.

Nur importierte Weine in grösster Auswahl.

Karl Grünberg, Matthäistr. № 54, im eigenen Hause. Telephon № 2402. Die besten Gummireifen der Welt.

— Heinr., Kontordiener, Helenenstr. 14.
— Karl, Werkmstr., Säulenstr.55, W.14.
— Karl Jul.', Küfer, Lagerstr. 37.
— Rob., Chorist, Königsstr. 32.
H. Brüggemann, 1. G., Agentur- und Kommissionsgesch., Inh.: Heinr. Brüggemann, Prok.: Otto Stricker, Gildstubenstr. 4, ☎ 580, Speicher: Küterstr. 13, ☎ 1659.
Brüggemann, Heinr., Inh. d. Firma H. Brüggemann, Nikolaistr. 9, ☎ 1390.
— Alex., Masch., Talsen. Str. 1.
— Nad., Schndrn., Dorpater Str. 7.
v. d. Brüggen, Alice u. Gabr., Baronessen, 1. Weidendamm 13.
— Gabriele, geb. v. Heyking, Baronin, 1. Weidendamm 3.
— Edgar, Baron, 1. Weidendamm 13.
Brüggen, Karl, Hsb., Fleischer, Altonaer Str. 28.
Brühmann, A., Fuhrm., Katharinenstr.2.
v. Brümmer, Anna, Frl., Kirchenstr. 11.
— Alex. u. Lydia, Masseusen, Mittelstr. 3, W. 10.
— Aug., geb. Brasch, Wwe., Kirchenstr.6
— Herm., Generalmajor, Felliner Str. 7.
— Michael, Besitzer d. Gutes Odensee, Thronfolgerboul. 4, W. 3.
— Olga, Gutsbes.-Wwe., Mühlenst. 42a
— Osk., Bes. d. Gutes Dewen, Kirchenstr. 35, ☎ 2464.
— Magn., Rentn., Säulenstr. 13, W. 1.
— P., Generalmaj.-Wwe., Elisabethstr. 10.
— Viktor Rud.', Bes. d. Gutes Alt-Kalzenau, Nikolaistr. 8, W. 6.
Brümmer, Amalie, Wwe., Dorotheenstr.4
— Else, Kassier., Dorotheenstr. 4, W. 3.
Brüning, Wilh., Hausverw., Duntenhofsche Str. 1/5.
Brüske, Moritz u. Bruno, Dreher, Gregorstr. 9.
Brüssler, Joh., Schmied, Peterholmstr. 19.
Brüxer, Gottfr. u. Alex., Hg., Mühlenstr. 87, W. 8.
Brugge, Fritz, Briefstr., Reval. Str. 85.
Bruhn, Karl, Tischlr., Kalnezeem. Str.83.
E. Bruhns, 2. G., Buch- u. Kunsthandel, Inh.: Eugen Bruhns und Max Bruhns, Kaufstr. 15, ☎ 1079.
Bruhns, Alfr. Wilh.', Mitinh. d. Firma J. G. Pladde & Co., Kalnez. Str. 29.
— Eugen, Mitinh. d. Firma E. Bruhns, Peterpaulstr. 2.
— Fritz, Masch., Milchstr. 6, W. 1.
— Marie, geb. v. Junowicz, Lehrersfrau, Kalnezeemsche Str. 5.
— Max, Mitinh. d. Firma E. Bruhns, Kramerstr. 1, W. 4.
— Mich., Hausverw., Dondangen. Str. 1.
— Ottilie, Frl., Romanowstr. 16, W. 1.
Bruhs, Paul, Amtsbote, Königsstr. 5.
Bruhse, Jak., Hsb., Vegesacksholm 15.
Bruhtgan, Jak., Maler, Laboratoriumstr. 1.
Bruhwel. Sieh auch Bruwel.
— Ans, Hg., Helenenstr. 7.
— Jak., Maurer, Moorstr. 46.
— Jan, Schmied, Petersb. Ch. 103.
— Joh., Gummiarb., Mühlenstr. 8.
— Marie, Schndrn., Lermontowstr. 4.
— Mart., Hsb., Moorstr. 46.
— Otto, Schndr., Waldstr. 11.
Bruhwer. Sieh auch Bruwer.
— Jak., Braumstr., Moskauer Str. 137.
— Jan, Fleischhdlr., Bausk. Str. 8.
— Jan, Maurer, Sprenkstr. 60.
— Lisa, Hsverw., Peters. Ch 118.
— Lisette, Hdlrn., Kalnezeem. Str. 90.
— Mar., Milchhdlrn., Charlottenstr. 17.

— Mart., Tischlr., Oskarstr 5, W. 3.
— Ottilie, Kol.-Hdl., Mitauer Ch. 54b.
— Pet., Kellner, Gymnastikstr. 11b.
Bruick, M., Wwe., Matthäistr. 103.
— Wilh., Brauer, Suworowstr. 92.
Bruinin, Rein, Dw., Feldstr. 2.
Bruiningk, Herm. Aug.', Baron, Thronfolgerboul. 23, W. 8. Geschäftslokal: Rittersch.-Archiv, Jakobstr. 12, III.
Bruk, Karl, Vorarb., Nordstr. 8.
Brukarschtschok, M., Hdlr., Sadownikowstr. 15, W. 4.
Brukas, Ernst, Kol.-Hdl., Windstr. 34.
— K., Tischlr., Dünaburger Str. 70.
Bruklit, R. Jur.', Bmt., Peterhomstr. 6.
Brukowski, W. J., Lehrer, Elisabethstr.20
Brukschw, Joh., Wagenb., Matthäistr. 93.
— Kal, Schlosser, Wiesenstr. 5, W. 16.
Brukstein, Jak., Dw., Mühlenstr. 122.
Brumberg, Brenz, Hsb., Feldstr. 1.
— Abr., Lehrer, Palissadenstr. 33.
Brumbin, Humb., Chauffeur, Karolinenstr. 23, W. 18.
Brummer, Jan, Tischlr., Matthäistr 90.
Brumseed, Jak., Kol.-Hdl., Artilleriestr. 63.
— Jan, Expreß, Färberstr. 6.
Brun, Auster, Schiffszimm., Staarstr. 4.
— Karl, Rent., Wasserstr. 1, Eing. a.
— Karl, Schuhm., Kalnezeem. Str. 7a.
Brunau. Sieh auch Brunnau.
Brunau, Anna, Hdlrn., Alexanderstr. 176.
— Alb., Kellner, Pokrowstr. 14.
— Anna, Wwe., Rentn., Bärenstr. 19.
— Anna, Wwe., Ritterstr. 69.
— Ed., Kellner, Gertrudstr. 53.
— Ernst, Hsb., Bärenstr. 19, Q. 1.
— Fritz, Oekon., Alexanderstr. 77.
— Joh., Schmied, Moorstr. 60.
— Ludw., Masch., Dorotheenstr. 24.
— Otto, Buchhdlg., Rumpenhöf. Str.23.
— Rob., Tapez., Rumpenhöf. Str. 13.
Brundsche, Mikk., Hsb., Teichstr. 19.
Brunenau, O., Bierhdlg., Dünab. St.39.
Bruneneek, J., Kutscher, Kandau. Str.1a
— M., Masch., Wolmar. Str. 15.
Brunewski, Aug., Mehlhdlg., Dünaburg. Str. 47.
Brunin, Aug., Tischlr., Sternstr. 31, W.8
— Ernst, Maler, Mitauer Ch. 39.
— Hel., Frl., Matthäistr. 51, W. 5.
— Jan, Auff., Suworowstr. 79.
— Jul., Maler, Unionstr. 10.
— Pet., Kettenschm., Fischerstr. 34.
— Wold. Maler, Matthäistr. 139.
Brunitzki, A., Schlosser, Marienstr. 144.
Brunkewitz, M., Dw., Schlocksche Str.43.
— Pet., Fuhrm., Rabenstr. 5, W. 5.
Brunnau. Sieh auch Brunau.
Brunnau, Andr., Hsb., Annenhof. Str. 8.
— Anna, Schndrn., Annenhöf. Str. 8.
— Karl, Hg., Ritterstr. 16, W. 7.
— M., Kellner, Burschenstr. 7.
— Rob., Schlosser, Annenhöf. St. 8.
Brunner, Melanie, Wwe., Schulenstr. 25.
Brunnert, Ant., geb. Sajonskowski, Kfm.-Wwe., Kaufstr. 13.
— Rob. Rob.', Inh. d. Firma Alex. Loß & Ko., Kaufst. 13W3.
Brunnow, Alice, geb. v. Stempel, Baronin, Antonienstr. 9, W. 4.
— Amalie, Baronin, Wwe., Gertrudstr.62
Brunnow, Kr., Wächter, Trinitatisstr. 6.
— Malw., Schndrn., Grenzstr. 34.
— Marg., Wwe., Grenzstr. 34.
— Pet., Hsb., Alexanderstr. 143, Q. 7.
Bruno, Ed., Agent, Annenhöf. Str. 6.

Karl Brunowski,
Wallstrasse 30.
Photo-Handlung.
Die modernsten Apparate und Zubehör zu billigsten Fabrikpreisen stets auf Lager.
Amateur - Arbeiten werden prompt unter eigener Aufsicht ausgeführt.

Karl Brunowski, 2. G., Photogr. Bedarfsart., Inh.: Karl Brunowski, Wallstr. 30.
Brunowski, Anna, Wwe., Alexanderstr. 103.
— Jak., Hdlr., Romanowstr. 80, W. 3.
— Joh., Fuhrm., Hospitalstr. 41, W. 1.
— Joh., Rentner, Alexanderstr. 50.
— Karl, Inh. d. Firma Karl Brunowski, Marienst. 22, W. 10.
— Wilh., Schlosser, Gertrudstr. 106.
Eduard Bruns & Co., 1. G., Erzeugnisse der Papierfabrik Jägelmühle, Inh.: Ed. Ottomar Bruns, Prok.: Jakob Schneiders, Küterstr. 1, ☎ 152, Papierfabrik, ☎ 4183.
Eduard Bruns & Co., Papierfabrik, 2. G., Jägelshof, Inh.: Friedr. Rich. Laurentz, Joh. Friedr. Rohloff, Prok.: Aug. Heinrichsen, Kontor: Küterstr. 1, ☎ 152, Fabrik: Jägelshof, Bickernsche Str. 85, ☎ 130.
Bruns, Ed. Ottom., Inh. d. Firma Eduard Bruns & Co., Andreasstr. 2, W. 4.
— Emeline, Frl., Alexanderstr. 45.
— Theod., Albertstr. 3, W. 9.
Brunsche, Marie, Wäsch., Teichstr. 19.
Brunstermann, F., Ehren-Aelterm. d. St. Johannis-Gilde, Präs. d. Sparkasse d. St. Johannis-Gilde, Elisabethst. 75W2.
Brunwald, Eva, Hausverw., Wolmarsche Str. 41.
Brusbard, Gert., Kol.-Hdl., Schreyenbusch 1, 8.
— Karl, Expreß, Brunnenstr. 7.
Bruschas, Dan., Schuhm., Schreiberstr. 2
— J., Kol.-Hdl., Matthäistr. 99, W. 4.
— Iw., Schlosser, Wolfsstr. 5, W. 12
Brusche, J., Tischlr., Sternstr. 16, W. 3
Bruschel, Karol., Wwe., Schwalbenstr. 4
— Gust., Werkmstr., Karolinenstr. 13.
Bruschen, Jak., Schmied, Matthäistr. 60
Bruschewitz, Friedr., Maurer, Fischerst. 9
— Joh., Schmied, Pokrowstr. 11, W.37
— Karl, Zimm., Fischerstr. 9, W. 17.
Bruschikowski, Joh., Bmt., Wenden.Str.3
— Karl, Mech., Wendensche Str. 3.
Bruschin, Krisch, Kutscher, 2. Weidend.2
Bruschinski, Joh., Schndr., Matthäistr. 72
— Elis., Frl., Duntenhöf. Str. 44.
— Leop., Schlosser, Matthäistr. 137.
— Wilh. u. Alex., Schuhm., Fuhrmannsstr. 27.
Bruschok, Paul, Schlosser, Muckenholmstr. 35.
Bruschus, Dan., Schuhm., Kandauerstr. 1
— Iw., Silberarb., Andreasstr. 1, W. 2
Bruse, Jul., Fuhrm.-W., Färberst. 13.
— Dav., Hdlr., Helenenstr. 3, W. 5.
— Dav., Kol.-Hdlg., Schmiedestr. 9.
Brusendorf, Ferd., Hsb., Witebsker Str. 5
Brusgal, Jan, Tischlr., Oskarstr. 2.
— Karl, Gerber, Seestr. 19, W. 7.
Brush, Mich., Ing., Hsb., Mühlenstr.30
Brusinski, Alex., Fabrikbmt., kl. Goldinger Str. 4, W. 3.

Ch. Jürgensohn, Weingrosshandlung, Wallstr. Nr. 20. Telephon Nr. 106.

— Friedr., Schmiedemstr., alte Mit. Str. 8.
— K., Platzmstr.-Geh., Petersb. Ch. 5.
Brusis, Dav., Hsb., Wolgund. Str. 17a.
— Dav., Hsb., Laboratoriumstr.28, W.5
Brusketti, Jakob, Rentn., Mühlenstr. 53.
Brusmann, Pet., Tschlr., Grünstr. 9.
Brusnikin, A., Schndrn., Alexanderstr. 123.
Brusowanski, S., Kfm., Elisabethstr. 20. ☎ 5197.
Brusowski, Kas., Schndr., Stationsstr. 6.
Bruß, R., Drechsler, Kalnezeem. Str.73.
Brussbard, Jakob, Hsb., Expreß, Katharinendamm 19.
Brustbart, Mar., Fr., Kandauer Str. 5.
Brusting, Mich., Tintenm., Jesuskirchenstr. 1, W. 4.
Brutain, Fritz, Packer, Pilgerstr. 10.
Brutgan, Anna, Hdlrn., Karolinenstr. 8.
Bruttan, F., Stadtbmt., Säulenstr. 23.
— Georg Andr.', KA, Zollbmt., Nikolaistr. 1a, Zollgeb. W. 8.
— Hel., Frau, Gertrudstr. 43.
Brutz, Georg, Fleischer, Ritterstr. 93.
— Marie, Wwe., Färberstr. 6a, W. 19.
— Rud., Maurer, Bausk. Str. 25, W.6.
Brutzas, W., Bahnbmt., Dünaburger Str. 57.
Brutzer, Friedr., Privat., Jakobst. Str. 18
— Greg. Cand. hist., Redakteur d. Rig. Tagebl., Kaiserwald, Lübecker Str. ☎ 3572.
— Jan, Holzw., Kohlenstr. 14.
— Joh., Maurer, Tuckumer Str. 8.
— Karl, Arzt, Chirurg u. Orthopäd., Empf. Unbemitt. Mittw. u. Sonnab. 6—7 fl. Jungfernstr. 2, wohnt Säulenstr. 19, W. 26, ☎ 4617.
Bruwel. Sieh auch Bruhwel.
Bruwel, F., Hsb., Abguldensche Str. 24.
— Heinr., Tschlr., Tempelstr. 1.
— J., Musiker, Marienstr. 8, W. 4.
— Jak., Schuhm., Steinstr. 26.
— Karl, Dw., Muckenholmstr. 5.
Bruwer. Sieh auch Bruhwer.
Bruwer, J., Hsb., Gerberstr. 13, W. 1.
— A., Vorarb., Mittelstr. 2.
— Joh., Vorarb., Asylstr. 23.
— Jan Karl', Schriftf., Suworowstr. 53
— Jur. Jak.', Bmt., Suworowstr. 53.
— Krist., Schlosser, Ritterstr. 102, W.17
— Mart., Hg., Apothekerstr. 33.
— Mart., Heizer, Petersb. Ch. 21.
Bruynserade, Maggi, Wwe., Nikolaist. 11
Bruze-Kesne, Lisa, Wwe., Hdlrn., Talsensche Str. 13, W. 2.
Bruzinski, Jak., Schlosser, Fuhrmannsstr. 29.
Bruzkus, Jgn., Bahnbmt., Romanowstr. 105.
Bubber, Nik., Hsb., Abguldensche Str. 3.
Bubbet, Kasp., Hsb., Kandauer Str. 7.
— Alf., Weinküfer, Nikolaistr. 52, W. 7.
— Wold. Kasp.', Bankbmt., Kandauerstr. 7
Bubeitz, Krist. Ged.', Kontorbmt., Gertrudstr. 55.
— Ellen, geb. Kronthal, Parkst.2, W.9.
Bubel, Mat., Tschlr., Matthäistr. 57.
Buben, Foma, Wächter, Matthäistr. 103.
Bublewitz, Jgn., Wächter, Hospitalstr. 3.
Bublewski, Kas., Dw., Rancksdamm 2/4.
Bublikow, Alex., Lokomotivf., Karlsstr. 7.
Bublitz, Heinr., Hg., Säulenstr. 45.
Bubneek, K., Bmt., Petersb. Ch. 40.
Bubnow, G. Alex.', Kapt., Marienst.113
— Wass., Hdlr., Moskauer Str. 173.
Bubnowitsch, Mich., Farbenmüller, Kuckucksstr. 16.

Bubrich, Wlad. Fed.', SR, Oberlehrer, Dorpater Str. 20.
Bubrin, E. K., Kontorbmt., Marienstr. 53
Buchard, Adolf Karlow.', Fabrikbmt., Oskarstr. 7.
O. Buchardt, 2. G., Getränke, Inh.: Oswald Buchardt, Gogolstr. 19.
Apotheke von Th. Buchardt, 2. G., Inh.: Paul Seebode u. Gust. Weiß, Kalkstr. 26, ☎ 203.
Buchardt, Friedr., Arzt, Spr. 9—11 u. 5—6, Martinsstr. 5a, ☎ 1930.
— Karl Jw.', Buchhltr., Karolinenstr.39
— Leontine, geb. Weiß, Apoth.-Wwe., Basteiboul. 4, W. 3, ☎ 3998.
— Osw., Inh. der Firma O. Buchardt, Timotheusstr. 1, W. 1.
— Reinh. Th.', Dr. jur., Sekr.-Geh. d. Wehrpfl.-Behörde, Wallstr. 16, W.2.
Bucharew, Alex., Masch., Palissadenstr. 10
Buchbinder, Joh., Hdlr., Artilleriestr. 43
— Aug., Gärtner, Bausk. Str. 59.
— Karl, Schuhm., Färberstr. 26, W. 21.
— L., Hsb., Baumt., Jabelnsche Str. 5.
Bucher, Gottfr. Ant.', Vizedir. d. Rig Kommerzbank, Kaiserwald, Villa Waja
Buchert, Georg, Milit.-Kapellmstr., Dorpater Str. 86, W. 1.
Buchhaas, Fr., Färber, Schlocksche Str. 39.
Buchhaldek, Jak., Maler, Jakobstädt. Str. 5, W. 15.
Buchholz. Sieh auch Bucholtz.
— Alwill Jw.', Jng. Assist., am Polyt., Artilleriestr. 4, W. 5.
— Aug., Schuhm., Alexanderstr. 144.
† Aug. Friedr.', Bankbmt., Schulenstr. 36
— Ed., Jng. u. Surveyor to Lloyds Register of Shipping, Muckenh. Str. 37, ☎ 3878.
— Ferd., Dr. med., Spr. 9—10 u. 4—5, Ritterstr. 8b, ☎ 287.
— Fritz, Masch., Marienstr. 107, W.13.
— Joh., Priv.-Rechtsanw., Dir. d. Rig. Spar- u. Vorschuß-Ver., Romanowstr. 21, W. 4.
— Karl, Maler, Artilleriest. 34W6.
— Nik. Feod.', Techn., Marienstr. 107.
— Pet., Waschanst., Pernauer Str. 21.
— Rich., Brautechn. Versuchsstat., Mühlenstr. 42, ☎ 4904, wohnt Schulenstr. 12a, W. 10.
— Rob., Schuhw.-Hdlg., Suworowstr.93
— Theod. Friedr.', Hg. u. Jmker, Alt-Mühlgraben 6. L. 243.
Buchhorn, Karl Fed.', Hsb., Talstr. 8.
Buchin, Eva, Frl., Jakobsstr. 28.
Buchmann, Christ. Karl', Fabrikbmt., Brückenstr. 16, W. 5.
v. Buchner, Johanna, Hsb., Anglik. Str. 3.
— Wilh. Ant.', Bmt., Anglikan. Str. 3.
Buchnewitsch, Mich., Postbmt., Romanowstr. 62.
Bucholtz, Th. Wlad., SR, Mag. d. Bot., Prof. am Pol., Gertrudstr. 6, W. 3.
Buchonenko, Stan. Jewst.', Stationschef, Marienmühlenstr. 11, W. 1.
Buchreiter, Friedr., Schlosser, Torfstr. 8.
— Hans, Schlosser, Annenhöf. Str. 3.
— Jul., Böttcher, Nußstr. 5.
— Karol., Wwe., Hagensberger Str. 6.
Buchrot, Wilh. Jak.', Hg., Matthäistr.63
Buchroth, Jak., Tschlr., Bärenstr. 9.
— Joh., Bierhdlg., Altonaer Str. 14.
— Jak. u Karl, Schlosser. Bärenstr. 9.
— Joh., Kol.-Hdl., Palmstr. 8.
— Joh., Schlosser, Wolmarsche Str. 31.
— Joh., Schndr., Suworowstr. 51.
Buchtejew, Paw., Hg., Kurmanowstr. 10.

Buck, Andr., Modelltschlr., Pet. Ch. 35a.
— Alex., Frau, Alexanderstr. 58, W. 4.
— Anna, Wwe., Marienmühlenstr. 6.
— Anna, Wwe., Säulenstr. 76, W. 24.
— Gust., Mech., Sprenkstr. 56a, W. 4.
— Jak., Schndr., Unionstr. 3.
— Joh., Heizer, Wolmarsche Str. 29.
— Joh., Malermstr., Marienstr. 99.
— Pet., Hdlr., Oskarstr. 1.
Buckalder, Karl, Maurer, Duntenhöfsche Str. 15/17, W. 1.
Buckau, Jur, Portier, Antonienstr. 4.
Buckau, Jak., Tschlr., Artilleriestr. 11.
Buckhald, Fritz, Masch., Marienstr. 107.
Buckin, Joh.,Brothdlg., Dorpat. Str. 53.
— Joh., Hdlr., Säulenstr. 28, W. 1.
Bucks, Pet., Maurer, Tuckumer Str. 8.
Buckschewitz, Karl Fritz',, Holzwr., Grobinsche Str. 3.
Buczynski, A., Materialverw. am Polyt., Elisabethstr. 3, W. 15.
Bud, J., Kfm., Elisabethstr. 20, W. 34.
— Bernh., Kfm., Elisabethstr. 20, W. 36
— J., Schuhw.-Hdl., Marienstr. 9, ☎ 3078
Budanski, Krischj., Hdlr., Grandstr. 7.
v. Budberg, Alfr., Rentn., Elisabethstr.3
Budberg, Anna, Baronin, geb. v. Engelhardt, Antonienstr. 1, ☎ 4727.
— Olga, Baronin, geb. Baronesse Tiesenhausen, Felliner Str. 2a, W. 6.
Budberg, Jw., Zimm., Dorotheenstr. 26.
Chr. Budde, 2. G., Trakteur, Inh.: Chr. Budde, Romanowstr. 68, ☎ 2577.
Budde, Chr., Hsb., Kojenholm. Str. 19.
— Georg, Amts-Zimmermstr., Alexanderstr. 146, W. 18.
— Jan, Fuhrm., Helenenstr. 16, W. 2.
Budderich, Rud., Geschäftsf., Hospitalstr. 43, W. 6.
Bude, Jan, Wäger, Matthäistr. 72.
— Otto, Fleischer, Wiesenstr. 3, W. 4.
— Paul, Brauer, Dampfstr. 96, W. 6.
Budei, Joh., Maurer, Wolmar. Str. 27.
Budenowitsch, Jan, Fuhrm., Falckenstr. 3.
Budenowitz, Karl, Tschl., Sprenkstr. 62.
Buders, Jan, Schuhm., kl. Lagerstr. 26.
Budewitz, Ans, Nachtw., Säulenstr. 58.
Budgereit, Heinr., Maurer, Ritterstr. 77.
Budgin, Jegor, Kol.-Hdlr., Elisabethstr. 2.
Budginas, Pet., Fleischhdlr., Marienstr. 107, W. 11.
Budillo, Alex., Wwe., Sadownikowstr.11
Budig, Aug., Kapt., Schiffstr. 22, W. 6.
Budin, Mart., Kol.-Hdlg., Bienenstr. 14.
v. Budkowsky, Charl., Hsbn., Kirchhofsstr. 28, W. 2.
— Bruno, Hg., Kirchhofsstr. 28.
Budkus, Ant., Heu u. Haferhdlg., Revaler Str. 55, W. 2.
Budlewski, Mon., Wwe., Mühlenstr. 63.
Budnewitsch, J., Kol.-Hdl., Romanowstr. 96.
Budnik, Otto, Hdlr., kl. Lagerstr. 29.
Budnikow, Anna, Frl., Lehrerin, Säulenstr. 67, W. 8.
— Karol., Wwe., Karolinenstr. 7.
— M., Frl., Lombardbmtn., Karolinenstr. 7
v. Budo, Valeria, Hausbes., Thalstr. 6.
— Napol., Hsb., Talstr. 6.
B. Budo, 2. G., Schuhw., Inh.: Berka Budo, Kaufstr. 16, ☎ 3552.
Budo, Berka, Inh. d. Firma B. Budo, Elisabethst. 20W34.
Budowitz, Scheer, Uhrm., Mosk. Str. 17.
— Anna, Frau, Gerberstr. 2, W. 15.
— Anna, Wäsch., Alexanderstr. 161.
— Sal., Uhrenhdlg., Mosk. Str. 22.

Karl Grünberg, Matthäistr. № 54, im eigenen Hause. Telephon № 2402. Die besten Gummireifen der Welt.

Eigene Filialen: Mühlenstr., Ecke der Suworowstr., Tel. 325. Hagensberg, Waldstr. 4a, Tel. 3950.
Weberstrasse, Ecke der Altstadt, Tel. 1569. Mitauer Chauss.e 12, Tel. 3055.

Karl Grünberg, Matthäistr. № 54, im eigenen Hause. Telephon № 2402. Die besten Gummireifen der Welt.

— Schlom., Uhrm., Moskauer Str. 54.
Budowski, Aug., Kassir., alte Mitauer Str. 28.
— Pet., Hdlr., Matthäistr. 40, W. 29.
Budreika, Jw., Zimm., Emmastr. 12a.
Budreiko, Jos., Straßenb.-Schaffn., Moskauer Str. 134, W. 27.
— Felix, Schndr., Matthäistr. 31, W.28.
Budrewitsch, Anton, Schlosser, Abaushof. Str. 16.
— Andr., Zimmerm., Helenenstr. 14.
Budrich, Joh., Litograf, Packhausstr. 5.
Budse, Jan, Priv., Fabrikantenstr. 2.
— Paul, Kontorbmt., Fabrikantenstr. 2.
Budylin, Georg Jesim.', Packmstr., Petrifriedhof 25.
Büchner, Paul., Schndrn., Ritterstr. 12.
Büchse, Gust., Montör, Alexanderstr. 26.
Büchter, Karl, Tschlr., Maurerstr. 10.
Bücklers, O., Hg., Alexanderst. 44, W.9.
Bührmann, Abel, Eisenhdlr., 2. Weidendamm 1.
— Heinr. Eug.', Fabrikbmt., Magnushof-Mühlgraben, Villa Bührmann.
— Heinr., Privat., 2. Weidendamm 19.
— Julie, Wwe., Mühlenstr. 32, W. 1.
— Kurt, Gummiw.-Hdlg., Zaunstr. 1.
— Kurt Eug.', Buchhltr., Lagerstr. 1.
— Leonie, Korresp., Lagerstr. 1.
Büjanhoff, Ludw., Inh. d. Firma: Leo Wissor, Romanowstr. 19, ☎ 1624.
Büller, Karl, Tschlr., Petri-Friedhof 15.
v. Buengner, Adolf Rob.', Dr. chem., Direkt. der Bierbrauerei „Waldschlößchen", A.-G., d. A.-G. Maschinenfabr. vorm. Felser u. Co., d. A.-G. „Glover", Präses d. Verw.-Rates d. Rig. Kommerzbank, Dampfstr. 104.
— Rob. Rob.', Dr. jur., Präses d. Direktion d. Stadt-Diskontobank, Dir. d. Bierbrauerei „Waldschlößchen" A.-G., und der Russischen Gesellschaft zur Fabrikation von Stahlfedern, Stadtverordn., Büro: Johannisstr. 3, Spr. 9½—11½, ☎ 3941, Wohn.: Nikolaistr. 15, W. 2, ☎ 3266.
Buer, Ant., Bahnbmt., Kurmanowstr. 13
— Friedr., Setzer, Zeisigstr. 4.
Bürgel, Anna, Wwe., Hsbn., Talsensche Str. 7.
Bürger, Aug., Frau, Bienenstr. 4, W. 7
— Ed., Schlosser, Gertrudstr. 69.
— Fr., Privat., Kandauer Str. 24.
— Friedr., Maurermstr., Weberstr. 8, W. 3, ☎ 3430.
— Heinr., Hsb., Champetresche Str. 111.
— J., Zahnarzt, Spr. 9—1 u. 3—8, Alexanderstr. 28, W. 10.
— Jan, Hsb., Unionstr. 64.
— Joh. Ant.', Bürobmt., Trinitatisstr.24
— Karl, zünft. Maurergesj., Maurerstr. 6.
— Konr., Schuhm., Augustenstr. 2, W.9.
— Marie, Wwe., Hasenholmsches Ufer 9.
— Meyer Hirsch', Makler, kl. Sandstr. 3
— Sim., Fuhrm., Wolmar. Str. 26.
— Wilh., Sattler, Matthäistr. 90, W.5.

Rigaer
Bürstenfabrik
sieh Georg Lenk.

Büschel, Karl, Feuerw., Suworowstr.104
Bütte, Karl, Maurer, Grasstr. 1.
— Aug., Schmied, Rumpenh. Str. 25.
— Georg Sim.', Buchhltr., Hasenholmsches Ufer 13.
Büttner, Alfons, Buchhltr. am Oek.-Amt, Nikolaistr. 34.
— Alfr. Andr.', SR, Rentn., Mühlenstr. 13.
— Am., Frau, Alexanderstr. 31.
— Andr. Andr.', Teekontr. im Zollamt, Artilleriestr. 4, W. 8.
— Eva, Wwe., Newastr. 31, Q. 10.
— Herm. Herm.', Ing., Persohnsche Str. 5
— Kas., Fuhrm., Alexanderstr. 176.
— O. Rob.', Bahnbmt., Turgenjewstr.55
— Walter, Dr. med., Magen- u. Darmkrankh., Spr. 10—12 u. 5—6, Thronfolgerboul. 23, ☎ 1635. Unbemitt. Dienst. u. Freit. 2—3 kl. Jungfernstr. 2.
Bugen, Karl, Schmied, Helenenstr. 3.
— Stan. Jos.', Bahnbmt., Kalnezeem. Str. 62, W. 3.
Bugien, K. L., KS, Bmt., Gertrudstr121
Bugin, Pet., Tschlr., Gertrudstr. 90.
Buginski, W., Kutscher, Romanowstr. 11.
Bugis, A., Schlosser, Revaler Str. 96.
Bugoranow, Nat., Wwe., Romanowstr. 96.
Bugrow, P. Sem.', Hsb., Kowno. Str.1
Bugwitsch, Hans, Schlosser, Dobl. Str. 7.
Buhdin, Mart., Kol.-Hdl., Bienenstr. 14.
Gustav Buhje, 2. G., Näh- u. Strickmaschinen, Inh.: Gust. Buhje, Herrenstr. 34.
Buhje, Gust., Inh. der Firma Gust. Buhje, Marstallstr. 24, W. 13.
— Jean, Schmied, Schreyenbusch 3, 10.
Buhmann. Sieh auch Bumann.
— Adam, Tschlr., Revaler Str. 85.
— And., Zollartellschtsch., Kaisergartenstr. 6a, W. 34.
— Andr., Dw., kl. Newastr. 4, W. 5.
— Anna, Hsbn., Wwe., Wolfsstr. 3.
— Aug., Kfm., Mühlenstr. 123.
— Ed., Privat., Fruchtstr. 16.
— Ed., Tschlr., Schulenstr. 27.
— Fr., Masch., Ballastdamm 48.
— Jan, Hsb., Schreyenbusch 2, 15.
— Jan, Kutscher, Falckenstr. 3.
— Joh., Schmied, Pokrowstr.19, W. 16.
— Joh., Wächter, Mastenstr. 3.
— K., Maurer, Suworowstr. 113.
— Karl, Maler, Waisenstr. 5.
— Karl, Tschlr., Schreyenbusch 2, 15.
— Kasp., Schiffskapt., Ballastdamm 46.
— Krist., Fleischhdlg., Apothekerstr. 31.
— Lihbe, Wwe., kl. Lagerstr. 59.
— Luise, Wwe., Finkenstr. 3.
— Made, Hsb., Kasernenstr. 1.
— Pet., Rentn., Schreyenbusch 1, 20.
— Pet., Tschlr., Färberstr. 12.
Buhr, Georg Nik., Kommerzb.-Bmt., Lagerstr. 56.
— Karl, Hsb., Asuppensche Str. 18.
Buhran, Joh., Schlosser, Laboratoriumstr. 2, W. 16.
Buhre, Georg, Stintseestr. 17, W. 6.
Buhrmann, Math., Wwe., Hsbn., Mühlenstr. 123.
— Aug. Rob.', Kassier., Mühlenstr. 123
— W., Tschlr., Pauluccistr. 5, W. 22.
Buhse, Joh., Tschlr., Suworowstr. 102.
Buhwmann, Lisa, Wwe., Wilna. Str. 3.
Buhzen, Fritz, Tschlr., Schützenstr. 19.
Bujak, Marie, Frau, Sprenkstr.34, W.10
Bujanower, J., Mützenm., Peitaustr. 9.
Bujewitsch, Konst., Untermstr., Palissadenstr. 9, W. 2.
Buika, Ant., Böttcher, Moskauer Str. 82.
— Nikod., Auss., Duntenhof. Str. 42.
Buikis, Pet., Schmied, Matthäistr. 103.
Buikmann, H., Schlosser, Jakobst. Str. 31.
Buiko, J., Bahnbmt., Dünaburg. St.57
Buil, Joh., Auss., Alexanderstr. 125.
Buile, Emma, geb. Weyde, Hsbn., Dorotheenstr. 8.
— Fritz, Gärtner, Dorotheenstr. 8.
Buinitzki, Ant., Schaffner, Romanowstr. 8?
Buisa, Joh., Maler, Hasenholm. Ufer25
Buiwa, Alw., Schndrn., Mühlenstr. 67
— Joh., Hg., Steinstr. 22.
Buiwit, Ant., Dw., Hermannstr. 5.
— Ans, Weber, kl. Lagerstr. 1.
— Ant., Lehrer, Schloßplatz 5, W. 13
— Christ., Sortierer, Brückenstr. 9.
— Fr., Schmiedemstr., Lagerstr. 57.
— Fr., Kellner, Matthäistr. 20.
— Jan, Klosterstr. 9, W. 3.
— Jos. Dom.', Packmstr., Duntenhöfsche Str. 48, W. 5.
— Karl, Hsb., Abguldensche Str. 16.
— Kath., Wwe., Revaler Str.69, W.42
— Lina, Wwe., Grenzstr. 8.
— Otto, Zim., Pokrowstr. 11, W. 20.
Buk, Karl, Zuschläger, Adlerst. 12.
Bukain, Adam, Hsb., Schreyenb. 2, 23.
— A., Bierhdlg., Schreyenbusch 2, 23.
Bukand, Ant., Hdlr., Gertrudstr. 89.
Bukati, Ossip, Schaffner, Palissadenstr. 45.
Buckau, Pet., Schlosser, Fischerstr. 7.
Bukee, Arn. u. Ferd., Bmt., Nikolaistr. 62, W. 5.
— Joh., Gärtner, Nikolaistr. 62, W. 5.
Bukeiko, Alex., Schndr., Romanowstr. 113.
— Kas., Bahnbmt., Romanowstr. 113.
Bukens, Jw., Schuhm., Most. Str. 225.
Bukewitz, Paul, Hg., Dorpater Str. 45.
Bukin, Joh., Kutscher, Schulenstr. 38.
Bukis, Trine, Wwe., Revaler Str. 65.
Bukkau, Rob. Pet.', Oekonom., kl. Altonaer Str. 6, ☎ 2214.
Bukke, Anna, Wwe., Kalnezeem. Str. 44.
Bukkel, Krisch, Maurer, kl. Altonaer Str. 16, W. 19.
Buklewitsch, Joh., Hsb., Kassir., Suworowstr. 20.
Bukont, Ant. Ustin', Bahnbmt., Gertrudstr. 67.
Bukold, Joh., Bmt., Pauluccistr. 5, W. 17.
Bukow, Aug., Platzmstr., Fischerstr. 5.
— Ant., Schlosser, Suworowstr. 140.
— Jan, Feilenh., Suworowstr. 80, W. 54
Bukowitzki, G. L., WSR, Bez.-Insp. d. Rig. Lehrbez., Schloßplatz 2, W.5.
v. Bukowsky, M., Handarbeits-Lehrerin, Alexanderboul. 1, Q. 9.
Bukowski, Bron, Tschlr., Ritterstr. 98.
— Franz, Mech., Gartenstr. 21.
— Hippol., Fuhrm.-W., Matthäistr. 73.
— Jak., Heizer, Dünamünd. Str. 36.
— Iwan, Schuhm., Katharinend. 3.
— Kas., Kol.-Hdl., Wolmarsche Str. 30.
— Kas., Schlosser, Atlasstr. 9.
— Nik., Kol.-Hdlr., Livenstr. 18.
— Sem., Maurer, Philippstr. 2.
— Theo, Glasschleifer, Dünamünd. St.36
— W. J., HR, Glied d. Bez.-Ger., Elisabethstr. 20, W. 10.
— Wikent, Schlosser, Schützenst. 4.
Buks, Fritz, Schlosser, Fuhrmannsstr.20?
— Jan, Tschlr., Wolmarsche Str. 16.
Bukfis, Joh., Zimmerm., Färberstr. 13.
— Sanne Pet.', Frau, Säulenstr. 34.
Bukfinus, Jan, Wagenb., Rumpenhöfsche Str. 19, W. 65.
v. Buksitzki, Jw. Jw.', Rechtsanw.-Geh., Spr. 4—5, Alexanderstr. 14, W. 8.
Bukstin, Dora, Näht., Ritterstr. 93.
Bukte, Ed., Bäcker, Ritterstr. 91, W. 3.
Bukum, Friedr., Tschlr., Färberstr. 22.

Wein- u. Austern-Stuben
Basteiboulevard Nr. 2, Telephon Nr. 80.
Otto Schwarz.
Wein-, Delikatessen- u. Cigarren-Lager
Basteiboulevard, Ecke der Kalkstrasse.

Bulanski, Marr., Schndrn., Witebsk. Str. 6.
Bulaschew, Iw., Kontorbmt., Moskauer Str. 261.
Bulat, Pawel, Schaffn., Palissadenstr. 25.
Bulatin, Ser., Hdlr., Jaroslaw. Str. 20
Bulatow, Hel., Frau, Alexanderstr. 125.
— Wass. Alex.', Kontorbmt., Dorpater Str. 55a.
Bulawas, Jos., Schndr., Gertrudstr. 133.
Bulawski, Alex., Bmt., Kaisergartenstr. 2.
Bulder, Al., Kellner, Karlsstr. 7.
— Ed., Bäcker, Kreßlerstr. 4.
— Joh., Schndr., Suworowstr. 51.
— Osk., Hdlr., Suworowstr. 84.
Buldigin, Iw., Bmt., Moskauer Str. 168a.
Buldmann, Franz Karl', Kfm., Nikolaistr. 27, W. 11.
Bulga, A., Schmied, Jakobsstädt. Str. 8.
Bulgakow, Alex., Dw., Paulucciſtr. 3.
Buljak, Leibe, Hg., Mosk. Str. 42.
Buligo, Pet., Schuhm., Ritterstr. 64.
Bulin, Pet., Hdlr., Mühlenstr. 105.
Bulischkin, Edw., Schuhm., Tula. Str. 5.
Bulitsch, Bor. Georg', Leutn., Alexanderstr. 34, W. 5.
Buljuk, Ant., Holzhdlr., Jakobstädt. Str. 1
Bullan, John, Vers.-Bmt., Säulenstr. 83.
Bullaw, Nik., Schmied, Pernau. Str. 24
Bulle, Andr. Andr.', Buchdr., Säulenstr. 13, W. 12.
— Aug., Heizer, kl. Milchstr. 10.
— Aug., Schlosser, Revaler Str. 3.
— Christ., Hsb., Salvensche Str. 110.
— Christ., Schndrn., Säulenstr. 13.
— Christ., Tschlr., Ritterstr. 89, W. 5.
— Herb. Ad.', Bmt., Bäckereistr. 10.
— Jan., Hsb., kl. Bullensche Str. 13.
— Jan, Hsb., Rumpenhofsche Str. 23.
— Jan, Presser, Walterstr. 2.
— Jan, Schiffszimm., Walterstr. 2.
— Krisch, Fleischhdl., Heinrichstr. 18.
— Krist., Schuhm., Ballastdamm 54.
— Luise, Wwe., Hdlrn., Artilleriestr. 67.
— Magda, Ad.', Kassier., Bäckereistr. 10.
— Martin, Kontord., Kramerstr. 4.
— Th. Joh.', Werkmstr., 1. Weidend. 17.
— Wilh., Träger, Edwahlen. Str. 4.
Bullen, Juliane, Hausverw., Alexanderstr. 96.
Bulling, Joh., Hsb., Schiffsstr. 2.
— Joh., Kol.-Hdl., Newastr. 12.
— Konst., Kol.-Hdlg., Alexanderstr. 151.
— Wille, Kutscher, Baldohnsche Str. 1.
Bullis, Fritz, Mstr., Schreyenb. 9, 2.
— Ans, Maurer, Unionstr. 12, W. 10.
— E., Hgn., Todlebenboul. 2, W. 22.
— Jan, Fuhrm., Marienstr. 17.
— Rob., Schndr., Lagerstr. 48.
Bullit, Andr., Stauer, Schiffsstr. 5.
— Ans, Eisendreher, Philippstr. 2.
— Hans, Zollbmt., Laubstr. 3b.
— Jan, Kol.-Hdlg., Sternstr. 22, W. 1.
— Iw. Jan', Wächter, Alexanderstr. 153.
— Madde, Wwe., Kirchenstr. 12, W. 9.
— Pet., Maler, Waggonstr. 8.
Bullwerk, Elfr. Pianistin u. Klavierlehr., Kirchenstr. 37, W. 8.
— Magd., Wwe., Kirchenstr. 37, W. 8.
v. Bulmerincq, Ant., Wwe., Ritterstr. 6.
— Aug., Dr. jur., Thronfolgerboul. 4.
— Elis., Wwe., Albertstr. 4, W. 5.
— Georg Mich.', vereid. Rechtsanw., Spr. 10—11 u. 15—16, Küterstr. 9, W. 5, ☎ 3333.
— Luise, Wwe., Thronfolgerboul. 4, W. 4, ☎ 4687.
— Wilh., Stadtrat, Ehrenfriedensr., Präses d. Stadtgüter-Verw., Andreasst. 6.

Bulowsky, Emma, geb. Wunder, Schwalbenstr. 2, ☎ 3306.
— Bened., Hdlr., kl. Lagerstr. 21.
— Jul, Wwe., Kandauer Str. 1.
— Rob., Rentn., Winkelstr. 1.
— Viktor, Hsb., Nikolaistr. 53, ☎ 3407.
Bulsgis, Ign., Auff., Beamtenstr. 1.
— Pet., Masch., Wolmar. Str. 22, W. 4.
Bulte, Paul., Hsbn., Abaushof. Str. 3.
— Gottl., Wwe., Schlocksche Str. 49.
Bultonow, Sem., Kachelm., Dünaburger Str. 46, W. 3.
Bulwan, Kl., Hsb., Blumenstr. 4.
Bumagin, Akul. Wwe., Gertrudstr. 110.
Bumagow, F. A., Hsb., Gertrudstr. 104.
— J., Privat., Gertrudstr. 104.
Bumann, Herm., Tschlr., Matthäistr. 57.
— J., Kol.-Hdl., Petersb. Ch. 85.
— Jan, Kesselschm., Gustavstr. 1, W. 12.
— Jur, Schlosser, Artilleriestr. 40.
— Krist, Fleischhdlr., Simonstr. 5.
— Trine, Hsbn., Ebelshof. Weg 19.
— Wilh., Maler, Ritterstr. 54.
Bumbar, Andr., Hdlr., Gertrudstr. 105.
Bumbeer, Andr., Hsb., Schreyenbusch 6, 5.
— Christoph, Kol.-Hdlg., Katharinendamm 8, ☎ 3379.
— Emilie, Wäsch., Laboratoriumstr. 14.
— Jan, Maurer, Pionierstr. 4, W. 17, ☎ 4301.
— Jan, Stauer, Muckenholmsche Str. 15.
— Jan, Tschlr., Wolmar. Str. 32, W. 24
— Krist., Tschlr., Matthäistr. 131, W. 7.
Bumbis, F., Hdlr., Jakobstädt. Str. 23.
Bumbul, Joh., Kesselschm., Milchstr. 9.
— Jan, Hsverw., Schlocksche Str. 18.
Bumbur, Friedr. Andr.', KReg., Zollbmt., Fruchtstr. 16, W. 6.
Bumert, H. G., Telegr.-Mech., Ritterstr. 73a.
Bunakow, Nik. N., TR, Prof.-Geh., Schulenstr. 5, W. 2, ☎ 2031.
Bunding, Nik. Hugo', Prof. d. Nord. Bank, Ritterstr. 8, W. 6.
— Joh., Feilenh., Säulenstr. 71, W. 1.
Bundsche, Jewd., Hdlrn., alte Mitauer Str. 20.
— Anna, Wäsch., Zabelnsche Str. 1b.
— Joh., Schuhm.-Mstr., Theaterboul. 1.
— Joh., Zimm., Alexanderstr. 182.
— Marie, Frl., kl. Sandstr. 10, W. 2.
Bundschu, S., Frau, kl. Jungfernstr. 7.
Bundseneek, E., Tschlr., Helenenstr. 27.
Bundsin, K., Tschlr., Matthäistr. 89, W. 6
Bundt, A., Kol.-Hdl., Romanowstr. 114.
Bundul, Georg, Schndr., Artilleriestr. 5.
Bundur, Jak., Tschlr., Goldinger Str. 14.
Buner, Jak., Stauer, kl. Milchstr. 6.
Bunga, Jan, Schuhm., Bauskesch. Weg 7
Bunger, Ernst, Hg., Dorotheenstr. 38.
Bunglis, Ant., Hdlr., Palissadenstr. 10.
Bungs, Jan, Bildh., Teichstr. 21.
Bunis, Pet., Tschlr., Petersb. Ch. 6.
Bunk, Wilh., Eisendr., Charlottenstr. 30a.
Bunkas, Mart., Diener, Grabenstr. 8.
Bunke, Jak., Ankern., Hasenholm. Str. 25.
— Adam, Tschlr., Elisabethstr. 9a, W. 23
Bunkis, Tennis, Böttcher, Schützenstr. 6.
Bunksch, Hans, Dw., Kirchenstr. 37, W. 16
— M., Maler, Matthäistr. 50, W. 4.
Bunne, Andr., Fleischhdlr., Stintseestr. 23.
— Fritz, Fleischhdl., Adlerstr. 2.
— Mart., Masch., Gesellenstr. 22.
Bunsche, Mart., Stauer, Eisenbahnstr. 1a.
— Krist., Schndrn., Ritterstr. 93.
Bunte, Ed., Fuhrm., Karolinenstr. 11.
— Jahn, Zimmerm., Adlerstr. 12, Q. 2.
— Karl, Holzhdlr., Mühlenstr. 27.
— Wilh., Hsb., Bullensche Str. 7a.
Buntow, Adam, Priv., Säulenstr. 44.
Buntz, Joh., Schlosser, Hospitalstr. 10.
— Aug., Zollbes., Revaler Str. 84.
Bunze, Karol., Dw., Klosterstr. 7, W. 3.
Burach, Sch., Hdlr., Revaler Str. 28.
Burago, Leont. Alex.', Reichsb.-Bmt., Gertrudstr. 30.
Burak, Alex., Maler, Ehstenstr. 4, W. 4.
— Alex., Zimmerm., Wilnasche Str. 17.
Burakas, Konst., Schlosser, Eliasstr. 26.
Burakewitz, Ad., Portier, Alexanderstr. 147a
Burakow Grig. Iw.', Hg., Ritterstr. 20
— Iw., Schlosser, Palissadenstr. 5, W. 8.
— Ludw., Diener, Ritterstr. 155, W. 3.
— Trof., Schndr., Jaroslaw. Str. 25.
Burakowitsch, K., Hdlr., Mosk. Str. 253.
Buran, Andr., Schuhm., Sprenkstr. 62.
— Anna, Handarb.-Lehr., Sprenkstr. 62.
— Bernh. Mich.', Lagerverw., Windst. 6.
— Leo, Schlosser, Marienstr. 97, W. 11.
— Wars., Fabr.-Bmt., Windstr. 6.
Buranowski, Ant., Dw., Mühlenstr. 157.
Buratsch, Ant., Hsb., Fockenh. Str. 12a.
Buratschewski, Wlad., Kutscher, Turgenjewstr. 2, W. 24.
Burawitski Wass., Korkenschndr., Witebskerstr. 43, W. 9.
Burazinski, W., Walzer, Apothekerstr. 31
v. Burba, Kas., vereid. Rechtsanw., Spr. 9—12 u. 4—6, Sandstr. 7, W. 6, ☎ 4352.
Burba, Jan, Former, Alexanderstr. 174.
— Marie, Wwe., Emmastr. 7.
Burbe, Joh., Auff., Ritterstr. 1a.
— Joh., Frisörgesch., Dampfstr. 96, W. 8
— Karl, Böttcher, Artilleriestr. 70.
— Pet., Dreher, Schützenstr. 15, W. 4.
Burberg, Mart., Hsb., Schreyenb. 1, 22.
Burbo, Clem., Expreß, Krusenhof. Str. 15
Burbulis, J., Färber, Fuhrmannsstr. 20b

J. Burchard
Altstadt 19, Tel. 300 u. 4938.
Druck- Post- und Schreibpapier.
Packpapier.
Manufaktur- u. Tuchwaren.
Feuerversicherung.
Agenturen.

E. F. Burchard, 2. G., Handelsverm., Inh.: Eugen Ferd. Burchard, Schloßstr. 17, ☎ 62.
J. Burchard, 1. G., Kommissions- und Agentur-Geschäft, Inh.: Julius Emil Alfred Burchard sen. und Julius Eugen Anton Ferdinand Burchard jun. Prok.: Otto Homfeld, Altstadt 19, ☎ 300 und 4938.
Burchard, Alex., Pastor an der Gertrudkirche, Spr. ½5—½6, Matthäistr. 16, ☎ 3740.
— A., Wwe., Antonienstr. 9, ☎ 5081.
— Alfr., Bolderaa, ☎ 1043.
— Bruno Jul.', Kfm., Säulenstr. 19, W. 11, ☎ 3927.
— Eug. Gust.', Inh. d. Firma E. F. Burchard, Gen.-Ag., d. St. Petersb. Feuerverf.-Ges., Elisabethstr. 3, W. 4, ☎ 3180.
— Julius jun., Mitinh. d. Firma J. Burchard, Nikolaistr. 23, ☎ 2335.
— Julius sen., Mitinh. d. Firma J. Burchard, Albertstr. 3, W. 1, ☎ 1474.

Karl Grünberg, Die besten Gummireifen der Welt.
Matthäistr. № 54, im eigenen Hause. Telephon № 2402.

Nur importierte Weine in grösster Auswahl.

Karl Grünberg, Matthäistr. № 54, im eigenen Hause. Telephon № 2402. **Die besten Gummireifen der Welt.**

— Osk., Dr. med., Spr. 9—12 u. 4—5, Basteiboul. 4, W. 5, ☎ 3316.
— Vikt., Prok. der Firma Alex. Wulff, Elisabethstr. 9a.
Burchardt, Alex., Kellner, Antonienstr. 3.
— Adam, Exped., Ritterstr. 109.
— E. Joh.', Auss., Dünaburg. Str. 74.
— Karol., verw. Kreuschmann, Hsbn., Ritterstr. 109.
Burck, Jan, Schmied, Hospitalstr. 35.
Burd, Jan, Fleischer, Kuckucksstr. 8.
Burda, Dan., Hsb., Mühlenstr. 134/136.
Burde, Emil Friedr., Ing., Revalerstr. 6.
Burdenkow, S., Tapez., Kathol. Str. 28.
Burdschanadse, J. A., Bez.-Ger.-Bmt., Mühlenstr. 37.
Burduschka, Oss., Fuhrm., Obststr. 10.
Bureiko, Karl, Lackirer, Friedensstr. 19.
Burenstamm, Feod. Feod.', Oberst a. D., Dorpater Str. 63, W. 7.
— Georg Feod.', Leutn., Dorp. Str. 63.
Burgas, J., Schuhm., Felliner Str. 3a.
Burgdorff, Jenny, Stadt-Hebamme, Packhausstr. 1, W. 14.
Burgewitz, Ludw., Schlosser, Schlocksche Str. 14.
Burghardt, A., Buchhdlr., Brauerstr. 1.
F. Burgis, 2. G., Kolonialw. u. Wein, Inh.: Rob. Alex. Burgis, Alexanderstr. 53.
R. Burgis, 2. G., Trakteur, Inh.: Robert Burgis, Petersb. Ch. 6.
Burgis, Alfr., Weinhdl., Marienstr. 18, ☎ 3341.
— Ant., Rohrleg., Matthäistr. 80.
— Franz, Inh. d. Firma F. Burgis, Alexanderstr 53, W. 10.
— Rob., Inh. d. Firma R. Burgis, Antonienstr. 9, W. 10.
Burgmann, Joh., Wwe., Hdlrn., Matthäistr. 77.
— Anna, Wwe., Talsen. Str. 21b.
— Karl, Heuhdl., Matthäistr. 77.
— Norb., Drahtz., Bullensche Str. 1.
— Paul., Frl., Schndrn., Talsen. Str. 21b
Burgmeister, Grete, Wwe., Hdlrn., Dorotheenstr. 11, W. 7.
Burjan, A., Archit., Thronfolgerboul. 6.
Burikin, Wassil., Hg., Turgenjewstr. 1.
Burin, Abr., Lehrer, Gogolstr. 5.
Burk, Paul, Kontorbmt., Artilleriestr. 8.
Burka, Aug., Hdlr., Feldstr. 10.
— Emma, Wäsch., Marienstr. 124.
— Fritz, Töpfer, Laboratoriumstr. 7.
— Otto, Hsb., Augustenstr. 12, Q. 4.
Burkan, Karl, Schlosser, Blumenstr. 3.
Burkand, Alex., Rentn., Staarstr. 4.
Burkant, Alfr., Tischlr., Dünab. Str. 34.
— Amalie, Hebamme, Dünaburg. Str. 34.
— Art., Klempner., Jakobstädt. Str. 24.
Burkas, Pet., Tischlr., Torgel. Str. 10.
Burke, Ottilie, Marienstr. 4, W. 15.
— Ad. Matw.', Mstr., Schulenstr. 28.
— Jak., Schuhm., Gertrudstr. 85, W. 15
Burkelitsch, Jw., Maurer, Schreyenb. 8, 2.
Burket, A., Hg., Elisabethstr. 9a, W. 16.
Burkewitsch, Joh., Schlosser, Revalerstr. 41
— Jak., Bierhdlr., Mosk. St. 287.
— Joh., Tischlr., Gertrudstr. 121, W. 36.
— Mart., Mstr., Bikkernsche Str. 78b.
Burkewitz, A., Wwe., Petri-Friedhof 13.
— Ed., Bmt., Säulenstr. 20, W. 15.
— Elis., Hsbn., Bauskesche Str. 15.
— Ernst, Hsb., Eisenbahnstr. 12.
— Ernst, Schmied, Unionstr. 24.
— Eweline, Hebamme, Romanowstr. 68, W. 6, Eing. Sprenkstr. 23b.

— Friedr., Mitinh. d. Firma H. Hempel u. Co., Albertstr. 1.
— Fritz Jak.', Schlossermstr., Suworowstr. 130.
— Georg, Schlosser, Holmstr. 3.
— Herb., Bankbmt., Petrifriedhof 13.
— Jak., Untermstr., Schreyenb. 8, 22.
— K., Zimmerm., Säulenstr. 52, W. 17.
— K., Zimmerm., Laboratoriumstr. 9.
— Karol., Wwe., Hsb., Holmstr. 3, Q. 1.
— Kath., Kurzw.-Hdl., Alexanderstr. 145a.
— Ludw., Fleischer, Bienenstr. 9.
— Mar., Blumenhdlrn., Rev. Str. 2.
— Marie, Wwe., Margaretenstr. 3.
— Mich., Steller, Alexanderstr. 192.
Burkin, Mart., Töpfer, Suworowstr. 80.
— Ed., Schndr., Gertrudstr. 56, W. 4.
Burkowski, Jos. Heinr.', Werkmstr., Hilchenstr. 3, W. 1.
Burksch, Aug., Zimmerm., Alexanderstr. 170
Burlakow, Th., Dw., Pauluccistr. 19.
Burlewitz, Stan., Tischlr., Artilleriestr. 40.
Burlow, Jw., Hsb., Kol.-Hdl., Moskauer Str. 168a.
— Jw., Kol.-Hdl., Kischinewsche Str. 7.
— Mich., Hsb., Kol.-Hdl., Altonaerstr. 28.
Burmann, Abr., Hdlr., Mosk. Str. 42.
— Dav., Hsb., Subbathsche Str. 6.
— Ernst, Zollwächter, Artilleriestr. 19.
— Henoch, Hdlr., Sprenkstr. 12.
— Noah, Schuhm., Sprenkstr. 43, W. 18.
— Konst. Rud.', Stationsvorst.-Geh., Station Riga 1.
— Rub., Hdlr., Moskauer Str. 42.
v. Burmeister, E., Frau, Alexanderstr. 31.
— Nora, Albertinenschwester, Ritterstr. 7
Burmeister, Antonie, Direktrice, Theaterboul. 5.
— Emilie u. Marie, Frl., Suworowstr. 29
— Jak., Wächter, Schlocksche Str. 5.
— Luise, geb. Gerstfeldt, Wwe., Nikolaistr. 20.
— Phil., Stadtingen., Peter-Paulstr. 2.
— Serg., Werkmstr., Gertrudstr. 106.
— Theod., Ing., Disp. Dir. der Balt. Leinen-Manufakt.-Comp., Kischinewsche Str. 6.
Burnis, F., Schlosser, Helenenstr. 21.
Burnowski, Jan, Hsb., Salvensche Str. 80.
Burow, Anna, Wwe., Aufw., Grenzstr. 4.
Bursa, Ans, Vorarb., Wenden Str. 18.
Bursch, Ed., Weber, Windstr. 10, W. 3.
— Fritz, Wächter, Mitauer Ch. 22.
Burschinski, Ant., Hdlr., Schiffsstr. 28.
Burschkis, Marie, Rentn., Matthäistr. 51.
Bursenis, Christ., Fuhrm., Kostrom. Str. 9
Bursian, Osk. Paul.', Chem., Seestr. 3.
Burstein, B., Posament., kl. Münzstr. 11
— Jos., Hdlr., Palissadenstr. 32, W. 2.
— Juda Leis.', Buchhltr., Peterholmstr. 5
— Mowscha, Tischlr., Popowstr., 3, W. 7.
Burt, Boulton & Haywood, 2. G., Dampfsägemühle u. Holzhdl., Inh.: Samuel Bagster Boulton, Harald Edwin Boulton, Oskar Evan Boulton, Charles Burt Haywood und Frederic Murison. Bevollm.: William Henry Laslett. Mühlgrab. Str. 7, ☎ 1305, Kontor: Sünderstr. 30, im Hof, ☎ 1304.
Burtneek, Jw., Kol.-Hdl., Hospitalstr. 7.
Burtschenko, Ilja Lawr.', Feldscher, 2. Weidendamm, Güterbahnh.
Burtschik, Alex., Maler, Abaushof. Str. 18
— Alex., Zimmerm., kl. Altonaer Str. 17
Burwikow, Mich., Zollbes., Artilleriestr. 46.

Burwitz, Serg., Hdlr., Romanowstr. 11
Burzynski, A., Milit.-Kaplan, Schloßplatz 5, W. 3.
— Otto, Mitinh. d. Firma Bechshöf u. Burzynski, Schmiedestr. 3, W. 3 ☎ 4994.
Busa, W., Fischer, Hasenholm. Ufer 21a
Busajew, Nik., Buchdr., Parkstr. 1, W. 27
Busarow, Jw., Diener. Schloßplatz 2.
Busas, Krist., Wwe., Klosterstr. 5, W. 1

Metallwaren-Fabrik
und
Kaltwalzwerke
Gebr. Busch
Speziali'ät:
Charniere.
Riga-Thorensberg,
Bauskesche Strasse 21B.
Telefon 1235.

Zweite Rigaer Molkerei A. Busch, 2. G., Inh.: Alex. Busch, Matthäistr. 67, ☎ 2011.
Gebrüder Busch. 1. G., Fabrik v. Metallwaren, Inh.: Eugen Busch u. Dor. Busch, geb. Lüdeke, Prok.: Wold. Stange, Bauskesche Str. 21b, ☎ 1235
Alf. Th. Busch, 1. G., Blattgold, Drogen und Farben, Inh.: Theod. Busch, Erich Busch und Charles Zapp, Jungfernst. 8, ☎ 151.
Karl Busch, 2. G., Trakteur, Inh. Karl Busch, 1. Weidendamm 39.
Martin Busch, 2. G., Trakteur, Inh. Mart. Busch, Dorpater Str. 9.
M. Busch, 2. G., Trakteur, Inh.: Matthias Busch, Kaisergartenstr. 1, ☎ 386
Busch, Ad., Techn., Alexanderstr. 2
— Adam, Auss., Suworowstr. 91.
— Adeline, geb. Sodoffsky, Kfm.-Wwe. Elisabethstr. 10, W. 7.
— Alex., Fabrikbmt., Trinitatisstr. 2.
— Alex., Inh. d. Firma Zweite Rig. Molkerei, Matthäistr. 67.
— Alex., Fuhrm., Grotenstr. 2.
— Alex., Maler, Artilleriestr. 26, W.
— Alex., Stadtbmt., Goldinger Str. 4
— Alex. Waschanst., Mühlenstr. 153.
— Amalie, Hsbn., Nummersh. Str. 1
— Amalie, Schönwäsch., Pernau. St. 2
— Amalie, Wwe., Hsbn., Vogelstr. 13.
— Andr., Fischermstr., Holmstr. 9, W. 4
— Anna, Schulvorst., Lagerstr. 8.
— Anna, Wwe., Essenhof. Str. 6.
— Anna, Wwe., Färberst. 25.
— Anna, Wwe., Hasenholm. Ufer 18.
— Aug., Kol.-Hdlg., Pionierstr. 4, W.
— Chr., Bürobmt., Kaugern. Str. 9.
— Chr., Hsb., kl. Lagerstr. 39.
— David Jw.', Kontordiener, Suworowstr. 140.
— E., Setzer, Suworowstr. 60, W. 2
— Ed., Kol.-Hdl., Marienstr. 70.
— Ed., Bier- u. Kol.-Hdl., Marienstr. 9
— Ed., Kol.-Hdl., Matthäistr. 81, W. 1
— Ed., Schlosser, Matthäistr. 86, W. 9
— Emma, Wwe., Sprenkstr. 5.

Ch. Jürgensohn, Weingrosshandlung, Wallstr. Nr. 20. Telephon Nr. 106.

— Erich Theod.', Mitinh. d. Firma Alfr. Th. Busch, Packhausstr. 5.
— Ernst, Agronom, Brunnenstr. 2, W. 11.
— Ernst, Kol.-Hdlg., Mitauer Ch. 38.
— Ernst Pet.', Fabr.-Bmt., Jutemanufakt. am Stintsee.
— Eug. Rich.', Mitinh. d. Firma Gebr. Busch, Elisabethstr. 23, ☎ 3633.
— Fanny, Wwe., Mühlenstr. 48, W. 16.
— Felix Alex.', Hg., Zementfabr. Poderaa.
— Friedr., Bäcker, Marienstr. 122.
— Friedr., Kassir., Jaroslaw. Str. 49.
— Fritz, 3. Kapellmstr. am 1. Stadtth., Albertstr. 3, W. 2.
— Georg, Hausbes., Mosk. Str. 281.
— Gert, Schreibw.-Hdlg., Waldstr. 4a, wohnt Waldstr. 13.
— Gust., Stadtbmt., Windauer Str. 5.
— Hans Adow.', Suworowstr. 7, W. 6.
— Hans Paul', Zollbevollm. d. Firma Ed. R. Lange, Felliner Str. 7.
— Heinr., Hdlr., Mosk. Str. 203, W. 6.
— Hilda Joh.', Hgn., kl. Lagerstr. 17.
— J., Bankb., Marienstr. 73.

J. Busch,

Atelier feiner Herren-Garderoben.

Gr. Königsstrasse 15.

— J., Fleischer, Suworowstr. 37, W. 4.
— Jak., Hg., Romanowstr. 62, W. 38.
— Jak., Hsb., Stationsstr. 16, O. 1.
— Jak., Schmied, Wasserstr. 9.
— Jak., Tschlr., Pernauer Str. 20.
— Jak., Werkmstr., Windauer Str. 5.
— Jak. Christ.', Kontorbmt., Lubahnsche Str. 13, W. 3.
— Jan, Briefstr., Kaugernsche Str. 9.
— Jan, Hdlr., Elisabethstr. 16.
— Jan, Maler, Obststr. 12, W. 25.
— Jan, Musiker, Elisabethstr. 22, W. 32.
— Jan, Schlosser, Stationsstr. 16.
— Ilse, Schndrn., Eliasstr. 19, W. 23.
— Joh., Hsb., Fleisch., Pleskodahlstr. 4.
— Joh., Schuhm., Rabenstr. 10.
— Joh. Karl', Werkmstr., Peterholmsche Str. 7.
— Julie, Wwe., Ritterstr. 63, W. 11.
— Julie, Wwe., Schulenstr. 2.
— K., Fabr.-Bmt., Emmastr. 16.
— Käthe, Frl., Kassier., Gregorstr. 9.
— Karl, Bierhdl., Alexanderstr. 113.
— Karl, Gärtner, Kalnezeem. Str. 151.
— Karl, Hdlr., Revaler Str. 25, W. 25.
— Karl, Gärtner, Milchstr. 11, W. 18.
— Karl, Inh. d. Firma Karl Busch, 1. Weidendamm 39, W. 8.
— Karl, Maler, Unionstr. 8, W. 11.
— Karl, Maurer, Suworowstr. 80.
— Karl, Schlosser, Hasenholm. Ufer 1/2
— Karl, Schmied, Katharinendamm 2.
— Karl, Schndr., Revaler Str. 79.
— Karl G., Ing., Suworowstr. 93.
— Karl Karl', Vertr. der Vacuum Oil Comp., Russ. A.-G., Elisabethstr. 10.
— Karol., Seem.-Frau, Mit. Ch. 46.
— Krist., Wwe., Dorpater Str. 56.
— Kurt, Schausp. am 1. Stadtth., Theaterstr. 12, W. 5.
— Louise, Frau, Baldohnsche Str. 6.
— Louise, Wwe., Fuhrmannsstr. 39.
— Louise u. Emma, Wwe., Burschenstr. 1.
— M. M., Restaurat., Dorpat. Str. 9.
— Marie, Hsbn., Brunnenstr. 2.
— Mar., Wwe., Artilleriestr. 52.
— Marg., Albert.-Schwester, Ritterstr. 7
— Mart., Amtsbote, Schiffsstr. 24, W. 30
— Matth., Hsb., Dorpater Str. 97.
— Matth., Inh. der Firma M. Busch, Kaisergartenstr. 1, W. 2.
— Milda, Lehrerin, Helenenstr. 7, W. 8.
— Nik. jun., cand. hist., Stadt-Bibliothekar, Wallstr. 6, W. 8.
— Olga, Aufs., Katharinendamm 2.
— Olga, Krankenpfl., Revaler Str. 13.
— Oskar, Dr. med., Frauenkrankheiten, Spr. 10—12 u. 5—6, Theaterboul. 6, ☎ 2622. Unbemitt. Dienst. u. Freit. 9—11½, kl. Jungfernstr. 2, ☎ 1901. Privatklinik: Kaisergartenstr. 14. ☎ 5358.
— Osk., Werkmstr., Nikolaistr. 58.
— Pet., Bmt., Augustenstr. 14, W. 13.
— Pet., Frisirsalon, Suworowstr. 39.
— Pet., Hdlr., Säulenstr. 74, W. 12.
— Pet., Holzhdlg., Uferstr. 23, W. 1.
— Pet., Schuhm., Hasenholm. Ufer 13.
— Pet., Schuhm., Jungfernstr. 10, W. 2.
— Pet., Schuhm., Kämmereist. 14.
— Pet., Vorarb., Alexanderstr. 144.
— Sofie, Wwe., alte Mitauer Str. 27.
— T., Drechsler, Ritterstr. 83, W. 20.
— Theod. Christ.', Aeltester u. Notär d. Großen Gilde, Stadtverordn., Mitinh. d. Firma Alfr. Th. Busch, Packhausst. 5.
— Theod., Hg., kl. Lagerstr. 39, W. 3.
— Vikt., Prof. d. Firma Doflein & Otto, Kalnezeemsche Str. 29, W. 4.
— Wilh., Schmied, Wasserstr. 9.
— Wilh., Steller, Suworowstr. 109.
— Wilh., Schndrn., Glockenst. 9 W 10.
— Wold., Zimmerpol., Marienstr. 134.
Busch-Osel, Karl, Dw., Romanowstr. 3.
Buschant, Jan, Schlosser, Dobl. Str. 2.
Buschermann, Jak., Rentn., Gesellenstr. 25.
— Liebe, Hsbn., Gesellenstr. 25, W. 1.
Buschert, Joh., Mühlenstr. 79, W. 20.
— Hans, Schndr., Dorotheenstr. 2, W. 3.
Buschinski, Wik., Bahnbmt., Palissadenstr. 4, W. 10.
Buschis, V., Schaffner, Gertrudstr. 89.
Buschkin, Jank., Schuhm., Romanowstr. 118, W. 40.
Buschland, Jule, Hsbn., Kol.-Hdlrn., Simonsstr. 1.
v. Buschmann, Marian Alex.', KR, Glied des Zollamts, Kaufstr. 1, W. 5.
Buschmann, Alex., Buchhltr., Kalnezeemsche Str. 42.
— Andr., Wr., Ambothen. Str. 4.
— Anna, Wäsch., Pernauer Str. 33.
— Ant., Hg., Newastr. 12.
— Arth. Karl', Bürobmt., Säulenstr. 57.
— Aug., Masch., kl. Newastr. 10, W. 4.
— E., Instrumentenmacher, Steinstr. 7.
— Dor., Schndrn., kl. Lagerstr. 4.
— Ed., Zimmerm., Thronfolgerboul. 3.
— Fr., Hsb., Fuhrmannsstr. 17a, O. 1.
— Jak., Maler, Färberstr. 19, W. 17.
— Jan, Zimmerm., Fuhrmannsstr. 22.
— Joh., Tschlr., Kalkofenstr. 4.
— Karl, Expreß, Dorotheenstr. 3, W. 12.
— Karl, Hsb., Wilnasche Str. 13, O. 1.
— Karl, Maler, Marienstr. 119, W. 3.
— Karl, Schlossermstr., Säulenstr. 57.
— Karl, Werkmstr., Plettenberg. Str. 9.
— Karl Heinr.', Matthäistr. 63.
— Krisch, Schaffn., Mitauer Ch. 38a.
— Luise, Schndrn., Weißenhöf. Str. 6b.
— Luise, Wwe., Schloßstr. 10, W. 6.
— Magda, Kassir., Säulenstr. 57.
— Mart., Schlosser, Windstr. 14, W. 13
— Otto, Buchhdlr., Andreasstr. 1, W. 7
Buschmeister, Heinr., Kutscher, Schulenst. 1
Buschwächter, Joh., Bankbmt., Kalnezeemsche St. 76.
Busekist, Max Bruno', Buchhltr., Feuerw.-Hauptm., Seestr. 21.
— Walt. Max.', Hg., Seestr. 23.
Buserow, Berthul, Hsb., Nußstr. 22.
Bushermann, Wilh., Strb.-Schaffn., Sternstr. 15, W. 15.
Busik, Fritz, Kutscher, Peterholmstr. 21.
Busner, M., Mstr., Jesuskirchenstr. 2.
Busorowsky, Iw., Heizer, Kreßlerstr. 3.
Buß, Eug., Frl., Handarb.-Lehrn., Säulenstr. 31, W. 2.
Busz, Ed. Georg.', Ing.-Techn., Mitges. d. Kommanditges. L. W. Goegginger, Schulenst. 12a W 3, ☎ 2016.
Butaus, Krisch, Zimm., Alexanderstr. 161.
Butenas, Pet., Bahnbmt., Libauer Str. 1.
— Franz, Schuhm., Alexanderstr. 143.
Butenko, D., Heuhdlr., Alexanderstr. 69.
Butin, Sora, Wwe., Sprenkstr. 35, W. 15
Butkaln, Jur., Maurer, Weißenh. Str. 1.
Butkarn, Matth. Fritz', Werkmstr., Kundsingsholm 22.
v. Butkewitsch, Dan., Buchdr., Domplatz 5, W. 9.
— Ferd., Bürobmt., Mühlenstr. 6.
— Korn. Dav.', Buchhltr., Zollstr. 2.
— Korn., Korresp., Domplatz 5.
Butkewitsch, A. A., Kanzleibmt., Kurmanowstr. 11.
— Ad., Kontrol., Station Nordeckshof.
— Amalie, Wwe., kl. Jungfernstr. 10.
— Bolesl. Alex.', Fabrikbmt., Brückenstr. 14.
— Hedw., Hgn., Elisabethstr. 7, W. 16.
— J. A., Kanzlist, Kurmanowstr. 11.
— Jos., Schaffn., Gertrudstr. 125.
— Mar., Wwe., kl. Palissadenstr. 4.
— Stan., Kfm., Windstr. 6.
— W. A., Kanzleibmt., Kurmanowstr. 11
— Wilh. Karl', Stationsvorst., Station Nordeckshof.
— Winz., Diener, Marienstr. 7, W. 3.
— Wlad., Bmt., kl. Sandstr. 11, W. 4.
Ignati Butkiewicz, 2. G., Lampen u. Glasw., Inh.: Ignati Butkiewicz, Alexanderstr. 114.
Butkiewicz, Elis., Wwe., Romanowstr. 27
— G., Frisirsalon u. Schreibw.-Hdl., Suworowst. 17, wohnt Mühlenst. 93 W 15.
— Ign. Alex.', Inh. der Firma Ignat Butkiewicz, Revaler Str. 26, W. 4.
— Joh., Fabr.-Bmt., Schmiedestr. 52.
— Karol., Schndrn., Schmiedestr. 52.
— W., Kanzleibmt., Thronfolgerb. 2.
Butkis, Adolf Bened., Rechtsanw., Spr. 9—10 u. 4—6, Thronfolgerboul. 31, ☎ 4173.
— Ant., Schlosser, Kaugern. Str. 5.
— Jos., Zimm., Alexanderstr. 174, W. 11.
Butko, G., Fleischer, Bauskesche Weg 4.
Butkowitsch, M., Aufs., Nordstr. 3.
Butkus, Fr., Priv., Ritterstr. 92, W. 2.
— Jos. Franz', Feuerwehrm., 2. Weidendamm 31.
— Kas., Klempn., Ludwigstr. 2, W. 31.
— Ossi., Heizer, Schreyenbusch 2, 5.
— Theod., Masch., Taubenstr. 37, W. 7.
Butor, Anna, Frau, Säulenstr. 92.
Butoschin, Nik., Bahnbmt., kl. Goldinger Str. 3.
Butrin, M., Wraker, kl. Palissadenstr. 2.
Butscha, Krischj., Hsb., Nordeckshof. Str. 3.

Karl Grünberg, Matthäistr. № 54, im eigenen Hause, Telephon № 2402. Die besten Gummireifen der Welt.

Eigene Filialen: Mühlenstr., Ecke der Suworowstr., Tel. 325. Hagensberg, Waldstr. 4a, Tel. 3950. Weberstrasse, Ecke der Altstadt, Tel. 1569. Mitauer Chaussee 12, Tel. 3055.

Karl Grünberg, Matthäistr. № 54, im eigenen Hause. Telephon № 2402. Die besten Gummireifen der Welt.

— Wlad., Bahnbmt., Nikolaistr. 66.
Butschel, Jw., Maurer, Wilnasche Str. 12.
— Ant., Bäcker, Jarosl. Str. 25.
Butschenkow, Fil., Maler, Mosk. Str. 255.
Butschinsky, Baltr., Schlosser, Suworowstr. 111.
— Dan., Schlosser, Dünaburg. Str. 53.
— Jtz., Schndr., Romanowstr. 94, W. 8.
— Rom. Alex.', KS, Reichsb.-Bmt., Steinstr. 13.
Butschka, Nikit. Andr.', Friedh.-Auff., Pokrowstr. 3.
Butsin, Sid., Vorarb., Kalnez. Str. 77.
Butsinski, A., Putzm., Schmiedestr. 27.
Butte, Alex. Heinr.', ehem. Fabrik-Dir., Puschkinboul. 10, W. 4.
— A., vorm. Detiloff, Klempn., Petrifriedhof 37, ☎ 3679.
— Aug., 1. Kassir. am Stadttheater, Nikolaistr. 27.
— Ernst, Kol.-Hdlg., Alexanderstr. 109.
— Franz, Exped., Fruchtstr. 10.
— Friedr., Maurer, Teichstr. 12.
— Harald Ferd.', Wraker, Mühlenst. 66.
— Heinr., Kfm., Honigstr. 1, W. 26.
— Heinr., Priv., Amalienstr. 6.
— Jak., Schlosser, Sternstr. 30, W. 12.
— Jan, Bahnbmt., Gertrudstr. 85, W. 5.
— Joh., Auff., Grabenstr. 43.
— Mar., geb. Freymann, Wwe., Sünderstr. 15, W. 4.
— Rob. Alex.', Puschkinboul. 10, W. 4.
— Wilh. Alex.', Kfm. 2. G., Koll.-Prof. d. Firma Georg Thalheim, Puschkinboul. 10, W. 16, ☎ 4134.
Buttel, Fritz, Dw., 1. Weidendamm 35.
— Jan, Vorarb., Pionierstr. 1, W. 1.
Buttels, Andr., Maler, Pokrowstr. 5.
Buttenas, Osf., Weber, Kalnez. Str. 90.
Butterweck, Bernh., Schausp., Königsstr. 32
— Malw., Chorist., Königsstr. 32.
Butti, Rob., Dw., Moskauer Str. 245.
Buttig, O., Fabrikbmt., Nußstr. 7a.
Buttkus, Kas., Schndr., Ludwigstr. 2.
Buttler, Emil, Hausverw., Rodenpoiser Str. 66.
— A. Ludw.', Fabr.-Bmt., Lagerstr. 46.
— Ew., Feilenh., Petersb. Ch. 104.
— F., Wwe., Scharrenstr. 22, W. 9.
— Fritz, Auff., Hospitalstr. 7.
— Jan, Hsb., Tschlr., Wolgund. Str. 53.
— Joh., Hsb., Stauer, Gypsstr. 3a.
— Krisch, Koch, Mühlenstr. 147, W. 13.
— Mich., Hsb., Bierhdl., Gypsstr. 2.
— O., Frl., Gertrudstr. 41, W. 16.
— Theod. Dav.', Fabr.-Bmt., Marienmühlenstr. 14.
Butto, Warw., Frl., Fuhrmannsstr. 2.
Buttowitz, Anna, Wwe., Schmiedestr. 36.
— Fritz, Dw., Revaler Str. 57, W. 10.
— Henr., geb. Sprink, Elisabethstr. 3, ☎ 1053.
— Heinr. Rich.', Baulbmt., Antonienstr. 9.
— Kurt Heinr.', Korresp., Antonienstr. 9.
Butuls (Buttel), Ad., Dr. med., Spr. 8—11 u. 4—6, Kalkstr. 13, W. 3, ☎ 4478, wohnt Mühlenstr. 25, W. 2.
Butusow, P. J., Dom.-Verw.-Bmt., Marienstr. 29, W. 18.
Buttwilowsky, Alf., Zimm., Gertrudstr. 53.
Butz, Karl, Tschlr., Feldstr. 12, W. 5.
Butze, Andr., Kol.-Hdl., Hasenholm. Ufer 12.
— Mich., Schlosser, Holmstr. 3.
Butzit, Sam., Hsb., Edwahlensche Str. 1.

M. Butzler & Co.
Fachgeschäft für Photographie,
Alexanderstr. № 36,
Telefon 2161.
Dunkelzimmer und Vergrösserungs-Einrichtung für Amateure.

M. Butzler & Co., 2. G., Photograph. Artikel, Inh.: Martin Butzler, Alexanderstr. 36, ☎ 2161.
Butzler, Mart., Inh. d. Firma M. Butzler & Ko., Dorpater St. 40 W3.
— Rob., Lehrer, Emmastr. 18.
Buwmann, Joh., Schloss., kl. Bauskesche Str. 27.
Bux, Joh., Gärtner, Waldstr. 1.
Buxel, Heinr., Buchhltr., Martinshofsche Str., Salamander.
Buxhoevden, A. Baronin, Kapselstr. 3a.
Buzeneek, Nik., Löter, Gerberstr. 8.
v. Buzewitsch, Bol. B., Jng., Dorpater Str. 29, W. 10.
Bychowski, Dav., Sprenkstr. 7, ☎ 2944
— Mehr, Kfm., Pauluccistr. 1, W. 1.
Bykow, A., Tschlr., Mosk. Str. 79, W. 26
— Alex., Bahnbmt., Gerberstr. 1, W. 28.
— Alex. Nik.', Stationsvorst.-Geh., Stat. Riga 1.
— A., Feuerwehrm., Jarosl. Str. 24.
— Fil., Hsb., kl. Bergstr. 31.
— Filemon, Schuhm., Witebsker Str. 13.
— H., Schlosser, Witebsk. Str. 25.
— Jw., Maurer, Revaler Str. 82.
— Lawre, Hsb., Holzhdlr., Mühlenstr. 131
— M., Hsb., kl. Moskauer Str. 17.
— Mend., Schuhm., Romanowstr. 112.
— Pet., Hdlr., Dünaburg. Str. 70.
Byckowski, Sal., Kassir., Mühlenstr. 102.
Bülow-Bylund, John John', Jng., Dir.-Geh. d. A.-G. „Lux", Schlock. St. 15.
Byrakow, Tatj., Kol.-Hdlg., Jaroslaw. Str. 21.
Byström, Adrian, Jng., Chef d. Eisen- u. Stahlgießerei d. A.-G. „Phönix", Petersb. Ch. 14.
Bystrow, N. N., TR, Prokureurs-Geh., Elisabethstr. 10a, ☎ 2267.
— Alex. Alex.', Zollbmt., Säulenstr. 28.
— Jeg., Auff., Moskauer St. 263.
— Jw., Karl', Lehrer, Schulgeb. Nikolaistr.
— Konst., Postbmt., Marienstr. 8, W. 30
Bytschko, Viktor, Steindr., Slavenstr. 3.
Bytschkow, Pet., Hsb., Jaroslaw. Str. 29.
— Jw. Jak.', ehem. Bmt., Suworowstr. 80, W. 36.
Bytschichin, A. Kusm.', Hg., Säulenst. 57.
— Arina, Wwe., Hsbn., Säulenstr. 109
— P. N., Hsb., Säulenstr. 101, W. 5.
Cabot, L., Wwe., Wasserstr. 1.
Sibirisches Pelz-Magazin Cahn & Preiss, 1. G., Inh.: Erich Preiß, Prok.: Paula Preiß, Weberstr. 2, ☎ 1254, Sünderstr. 31, ☎ 3526.
Benjamin F. Cahn 1. G., Steinkohlen und Holz, Inh.: Benjamin Cahn, Prok.: Rocha Leo Cahn, Sandstr. 4, ☎ 3527.
Ch. B. Cahn, 2. G., Eisenwaren, Inh.: Chaim Boruch Kahn, 1. Weidend. 4, ☎ 1117.

Feitel Cahn, 1. G., Felle, Inh.: Feitel Cahn, Prok.: Esther Cahn, 2. Weidendamm 8, ☎ 861.
M. S. Cahn, 2. G., Pelzwaren, Inh. Frau Reisa Cahn, Herrenstr. ☎ 1444.
S. Cahn, 2. G., Glas und Farben, Inh.: Samaria Kahn, Wallstr. 28, ☎ 2644.
Selig Cahn, 2. G., Manufakturw., Inh. Selig Cahn, Mosk. Str. 91.
Selig M. Cahn, 2. G., Leder und Eisen, Inh.: Moses Selig Mendelew Cahn, Schwimmstr. 26, ☎ 1272.
Cahn, sieh auch Kahn.
— Benj., Hsb., Inh. d. Firma Benj. F. Cahn, Mühlenstr. 22.
— Chaim Boruch, Inh. d. Firma Ch. B. Cahn, 1. Weidendamm 4, W. 1, ☎ 1117.
— Feitel, Inh. d. Firma Feitel Cahn, 1. Weidendamm 10, ☎ 1779.
— H., Cand. rer. merc., Mosk. Str. 70, ☎ 1913.
— Herm., Masch.-Jng., Inh. d. Firma Bernheim & Co., Reeperstr. 6, Q. 2, Tel. 393.
— Samarin, Inh. d. Firma S. Cahn, Paulуccistr. 9, W. 12.
— Rasche, Wwe., Inh. d. Firma Mich. Schmerl Cahn, Herrenstr. 3.
— Selig M., Inh. d. Firma Selig M. Cahn, Schwimmst. 26 W 11.
Calep. Sieh auch Kalep.
— Jak., Exped., Dünamünd. Str. 34.
Camilla, Madame, Grünstr. 8, ☎ 3125.
Campe. Sieh Kampe.
Mary Baronin Campenhausen, 2. G., Trakteur, Moskauer Str. 21.
Campenhausen, Balth., Baron, Mühlenstr. 53a W3.
— Erich, Baron, Rittersch.-Rentm.-Geh., Mühlenstr. 35.
— Gerh., Baron, Inh. d. Firma Const. Pychlau u. Ko., Altonaer Str. 5, ☎ 2029.
— Hubert, Baron, Gl. d. Riga-Wolm. adl. Vormundsch.-Ger., Mühlenst. 53a
— Leon, Baron, Boniteur, Kaisergartenstr. 4.
— Mary Baronesse, Nikolaistr. 21, W. 1
Campenhausen's Elend, Scharrenstr. 20, sieh Register Seite 2.
Camrad, Joh., Alexanderstr. 59.
Cantini, Eug. Emil', Mitinh. d. Firma Herm. Stieda, Taubenstr. 6.
— Aug. u. Emilie, Frl., Mühlenstr. 15
Caprano, W., Wwe., Schiffsstr. 22.
v. Carenga, Alexandrine, geb. v. Weitbrecht, Wwe., Gertrudst. 61 W3.
v. Carlberg, N., Stadtsekr., Stadtverordn., Albertstr. 9, W. 1.
v. Carlblom, Elise, Bmt.-Frau, Kirchenstr. 14 W. 1.
H. H. M. Carlile, 1. G., Agentur u. Kommiss., Inh.: Hugh Heinrich Maximilian Carlile, Kontor: Domplatz 5, ☎ 753.
Carlile, H. H. M., Inh. d. Firma H. H. M. Carlile, Elisabethstr. 23, ☎ 3153.
— Hugh, sen., Albertstr. 7.
— Max, Dipl. Jng., Martinshof. Str.-Fabrik Salamander.
Carlsohn, Adam, Weber, Windauerstr. 4
— Friedr. K.', Akzisebmt., Gertrudstr. 85
Carlson, Emilie, Kastell., Duntenh. Str. 16
— Erhard, Korresp., Revaler Str. 57.

Wein- u. Austern-Stuben Basteiboulevard Nr. 2, Telephon Nr. 80. Otto Schwarz. Wein-, Delikatessen- u. Cigarren-Lager Basteiboulevard, Ecke der Kalkstrasse.

Carlson, Lydia, Oberin, Duntenhof. Str. 16.
— Mart. Jw.', Bankbmt., Scheunenst. 31
— Pet., Privat., Mitauer Ch. 72.
Carlstein, Chr., Aeltester der St. Joh.-Gilde, Hsb., Brunnenbauer, Aeltermann des Drechsleramts, Taubenstr. 16.
Carnall, James, Werkmstr., Martinshof. Str., Salamander.
Caroe, Mary, Kfms.-Wwe., Elisabethstr. 35, W. 7.
— Vigo Axel, Elisabethstr. 35.
Carpentier, Wilh. Franz', Drehermstr., Rumpenhof. Str. Fabr. Gebr. Klein.
Carrolien, Herm., Ing.-Techn., Marienstr. 37.
Carton, Alfr., Hg., Popowstr. 1, W. 2.
Caspar. Sieh auch Kaspar.
— Alb., Korresp., Suworowstr. 47.
— Friedr., Buchhdlr., Schmiedestr. 30.
— Jda, Schndrn., Alexanderstr. 28.
— Nik. Hg., Stegstr. 5, W. 6.
A. Caspary, 2. G., Holz, Jnh.: Jak. Caspary, alte Mitau. St. 7, ☎ 1613
Caspary, Aug., Hsb., kl. Petrikirchenstr. 3.
— M., Frau, Wallstr. 4, W. 6.
— Math., Frl., Schmiedestr. 9, W. 8.
— Theod., Lithogr., Kandauer Str. 12.
A. Caspersohn, 2. G., Putzw.-Hdl., Jnh.: Alex. Caspersohn, Kalkstr. 13.
Caspersohn, sieh auch Kaspersohn.
Caspersohn, A. Jw.', Kontor-Bmt., Jnh. d. Firma A. Caspersohn, Kalkstr. 13.
Cassano, Fritz, Photogr., Dünamündesche Str. 28.
— H. Georg', Fabr.-Bmt., Lagerstr. 23.
— Luise, Pens., Kirchenstr. 4a.
L. Cassel, 2. G., Modew., Jnh.: Leib Cassel, Sünderstr. 11, ☎ 2509.
Cassel. Sieh auch Kassel.
Cassel, Abr. Joss.', Reisender, kl. Neustr. 4, W. 7.
— Leib, Jnh. d. Firma L. Cassel, Parkstr. 1, W. 4.

Russische Anilinfarbenfabrik
Leopold Cassella & Co.
Dünamündesche Str. 5la,
Telefon 845 u. 2145.
Vertreter: Gustav Schwarz & Co.,
Marstallstr. 9. Tel. 327.

Russische Anilinfarbenfabrik Leopold Cassella & Co., 1. G., Jnh.: Geh. Commerzienrat Dr. Leo Gans und Dr. Arthur v. Weinberg in Frankfurt a. M. Direktor: Ernst Grote, Koll.-Prof.: Alfr. Staeger Wold. Bernhoff; Erich Hasenkamp, Dünamünd. Str. 51a, ☎ 845 u. 2145.
Casselmann, Ella, Frl., Taubenstr. 37.
Catchewitsch, Joh., Hg., Poltawaschestr. 5a
Gustave Cauderlier. 1. G., Flachs, Jnh.: Gustave Cauderlier, Geschäftsführer: Christian Schmidt, Thronfolgerboul. 31, ☎ 778, rote Speicher ☎ 2581.
Caviezel, H., Frl., Schulenstr. 25.
— Heinr., kl. Goldinger Str. 4, W. 4.
— Luise, Frl., Schulenstr. 25, W. 31.
— Rud., Frl., Schulenstr. 25, W. 30.
Ceberg, Jak., Bürobote, Anglik. Str. 5.
— E., Hgn., Anglikanische Str. 5.
Cederbaum, F., Hsverw., Reval. Str. 69.
Cellarius Rich. Georg', Dr., techn. Fabrikleiter, Seestr. 9.

Gesellschaft der Baltischen
Cellulosefabrik
in Schlock bei Riga.
Verkauf: Marstallstrasse Nr. 24.
Telephon Nr. 1095.
Direktion: Marstallstr. 24.
Telephon Nr. 3795.
Fabrik in Schlock: Tel. 3495.

Gesellschaft der Rigaer
Cementfabrik und Oelmühle
C. Ch. Schmidt.
Act.-Ges.
Cementfabrik: Poderaa, Telefon 38.
Oelfabrik: Alte Mitauer Str. 62, Tel. 16.
Comptoir: kl. Schwimmstr. 4, Tel. 34.

Celm, V. Christ.', Korresp., Pauluccist. 2.
Centkowski, Wlad. Ed.', Bahn-Telegr.-Chef, Dir. d. Rig. Telefon-Netzes, Antonienstr. 2, ☎ 251.
Centnerszwer, Metsch. Gawr.', HR., Mag. chem., Doz. am Polyt., Elisabethstr. 3, W. 13.
„Central", Pelzw.-Hdlg., Herrenstr. 25.
Central-Feuertelegraphenstation, Moskauer Str., ☎ 321.
Central-Waren-Depots, sieh Zentral-War.-Depots.
Cerpitzki, Bolesl., Hg., Reimersstr. 1.
Ceumern, Paul., geb. v. Berg, Baronin, Gen.-Wwe., Nikolaistr. 26, W. 2.
— Friedr. Paul, Baron, Gutsbes., Nikolaistr. 27, W. 10.
Chaidamavitsch, Elis., Wwe., Wendensche Str. 28/30.
Chaise, Chaim, Hdlr., Moskauer Str. 70.
Chaifetz, A., Reisend., Säulenstr. 55.
— Abr., Hdlr., Moskauer Str. 42.
— Aron, Holzwr., Piehlenhof. Str. 1.
— Boruch, Hg., Moskauer Str. 61, W. 12
— G., Posament., Mühlenstr. 84.
— Jank., Hdlr., Uferstr. 15, W. 1.
— Mend., Hg., Moskauer Str. 39, W. 5.
— Nochim, Sägemühl.-Dir., Piehlenhof. Str. 1.
— Rob., Goldschm., Schmiedestr. 17.
— Sam., Hdlr., Sadownikowstr. 2.
— Sussle, Bäckerei, Moskauer Str. 56.
Chajitow, Sam., Klempner, Lagerstr. 36.
S. R. Chaikewitsch, 1. G., Lieferungen, Jnh.: Salman Rachmielewitsch Chaikewitsch, Todlebenboul. 1, ☎ 908.
Chaikewitsch, Mark., Kfm., Johannishof, ☎ 2024.
— Salmon, Jnh. d. Firma S. R. Chaikewitsch, Todlebenboul. 1, W. 1.
Chaikin, Abr., Hdlr., Mühlenstr. 159.
— Abr., Agent, Schwimmstr. 19, W. 1.
— Chaim, Holzhdlr., Moskauer Str. 54.
— Dav., Spiegelm., Sadownikowstr. 2.
— D, Trikotag.-Hdlg., Matthäist. 40/42
— Joss., Schuhm., Moskauer Str. 38.
— Joss., Schuhw.-Hdl., Mosk. Str. 42.
— Jsr., Hdlr., Uferstr. 11, W. 2.
— Leibe, Hdlr., Turgenjewstr. 11.
— Mend., Hdlr., Gogolstr. 19.
— Sonja, Hdlrn., kl. Schwimmstr. 2.
Chaim, J., Kfm., Elisabethstr. 20.
Chaima, Theod., Kettenschm., Laubstr. 6.
— Rud., Schiffskapt., Hsb., Laubst. 6.

Chaimowitsch, Srol, Hdlr., Jaroslaw. Str. 79, W. 2.
Chain, Hanne, Hdlr., Moskauer Str. 43.
Chainatzky, Kath., Schndrn., Katholische Str. 31, W. 3.
Chainowitz, Abr., Musiker, Ritterstr. 102
Chainowsky, Jw., Kol.-Hdl., Meisterstr. 18
Chairow, F., Hdlr., Sprenkstr. 65, W. 11.
Faiwusch Jossel Chait, 2. G., Manuf.-Waaren, Jnh.: Faiwusch Jossel Chait, Marienstr. 13.
Chait u. Wilentschik, Holzhdl., Goldinger Str. 2b, ☎ 835.
Chait, A., Schndr., Königsstr. 45.
— Abr., Feldscher u. Masseur, Weberstr. 6.
— Ab., Zunahtm., Dampfstr. 82.
— D., Hg., Schmiedestr. 72, W. 17.
— Dav., Schndr., Suworowstr. 66/68.
— Ezechiel, Koll.-Prof. d. Firma Simon Kahn, Theaterst. 11 W 5, ☎ 5062.
— Ehster, Schndrn., Ritterst. 75 W 11.
— Feige, Hsb., Kfm., Goldingerstr. 2b.
— H., Schndr., Königsstr. 9.
— Hirsch, Schndr., Jaroslawsche Str. 3.
— Hirsch, Schndr., Schiffsstr. 14, W. 13.
— J., Hdlr., Sünderstr. 5, W. 4.
— J., Klempner, Moskauer Str. 173.
— J., Modew.-Hdl., Marienstr. 18.
— Jank., Schuhm., Wenden. Str. 41.
— Jank., Zunahtm., Eliasstr. 22, W. 23
— Joss., Glaser, Sadownikowstr. 27.
— Jsaak, Schndr., Schmiedestr. 25.
— Leib, Hdlr., Romanowstr. 125.
— Leibe, Exped., Suworowstr. 106.
— Leibe, Exped., Moskauer Str. 53.
— Leibe, Hdlr., Romanowstr. 133, W. 4.
— Max, Hg., Marienstr. 5, W. 15.
— Mend., Glaser, Sadownikowstr. 27.
— Moritz Hirsch', Hg., Königsstr. 9.
— Mos., Glaser, Sadownikowstr. 21.
— Mos., Kurzw.-Hdlg., Alexanderst. 116
— Mowscha, Kfm., Marienstr. 29, W. 6.
— Owf., Schndr., Sadownikowstr. 24.
— Phil., Waschanst., Schloßstr. 20.
— Salke, Glaser, Sprenkstr. 10.
— Schmul, Schuhw.-Hdlg., Marienstr. 4,
— Schmul, Klempner, Sadownikowstr. 11
— Schmul, Klempn., Wenden. Str. 35.
— S., Schuhw.-Hdlg., Elisabethstr. 22.
Chaitin, Dav., Lehrer, Kurmanowst. 9.
Chaitkewitsch, M., Dr. phil., Kfm., Elisabethstr. 6, W. 14.
Chaitkin, Jtz., Schndr., Twersche Str. 1.
Chaitow, M., Hdlr., Marienstr. 30, W. 1
Chaitowitsch, Abr., Bmt., Mosk. Str. 42.
Chajutin, Sarah, Hsbn., Duntenh. St. 42
Chalaisky, Alex., Bmt., Obststr. 6.
Hirsch & Leib Chalfin, 2. G., Säcke, Jnh.: Hirsch u. Leib Chalfin, Mühlenstr. 159 u. Mühlenstr. 138, ☎ 3643.
Chalfin, Hirsch, Mitinh. d. Firma Hirsch & Leib Chalfin, Mühlenstr. 138.
— Jankel, Mitinh. d Firma Ges. „Refina", J. H. Blumenthal u. J. L. Chalfin, Packhausstr. 3, W. 13.
— Leibe, Mitinh. d. Firma Hirsch & Leib Chalfin, Mühlenstr. 138, W. 1.
— Leibe, Schuhm., Smolensker Str. 16.
Chalkiopow., N. N., Leutn., Hospitalst. 37
Challand, Paul, Dr. chem., Jng., Schlocksche Str. 12b.
Chambewoit, Gabr., Lehrn., Antonienstr. 6
Champon, Ed., Jng., Seestr. 2.
— Eleonore, Hsbn., Seestr. 2.
Chamretta, Wik., Bahnbmt., kl. Palissadenstr. 10.
Chanin, Leibe, Schuhm., Bausk. Str. 17.
Channopukki, Emil, Eisenbahnstr. 13.

Karl Grünberg, Matthäistr. № 54, im eigenen Hause. Telephon № 2402. **Die besten Gummireifen der Welt.**

Nur importierte Weine in grösster Auswahl.

Karl Grünberg, Matthäistr. № 54, im eigenen Hause. Telephon № 2402. Die besten Gummireifen der Welt.

Chanow, Andr. Andr.', Postchefs-Geh., Theaterboul. 15.
— Anna, Hsbn., Wwe., Palissadenstr. 43
— Olga, Lehrerin, Katholische Str. 27.
— Wl., Priester, Religionslehr., Katholische Str. 27.
Chanowitz, Hirsch, Hdlr., Mosk. Str. 52.
A. Chantoff, 2. G., Papier, Inh.: Adolf Chantoff, Neustr. 18, ☎ 399.
Chantoff, Adolf, Inh. der Firma A. Chantoff, Felliner Str. 3a, ☎ 5049.
Chanutin, Aw. D., Kfm., Parkstr. 1.
— Dav., Hdlr., Wallstr. 24, W. 5.
— Jer., Hdlr., Marienstr. 29.
Charab, Abr., Emmastr. 12, W. 2.
— J., Hsb., Emmastr. 12, Q. 1.
— Jankel, Kurzw.-Hdl., Emmastr. 1.
— Sarah, Verk., Emmastr. 12.
Charbolsky, Alf., Steller, Güterbahnh. 6.
Charchalow, Nik., Gemüsehdlr., Tulasche Str. 22.
Charitonow, Prask., Hsb., Simonstr. 2.
— N., Frl., Ritterstr. 76, W. 3.
— W., Bahnbmt., kl. Palissadenstr. 10.
Charitschkin, Nik. J.', Bahnbmt., Mühlenstr. 23, W. 4.
Charkowski, Julia Pet.', Bahnbmtn., Newastr. 8.
Charlamow, Jeg., Bmt., Dampfstr. 56.
Charlat, Abr., Makler, Jesuskirchenstr. 6.
Charlip, E., Fabr.-Bmt., Mühlgr. Str. 7.
Charschewski, Ant., Paw.', Bahnbmt., Schlocksche Str. 1a.
Charsin, Alex., Maurer, Pokrowstr. 21.
Chartanowitz, St., Bmt., Katharinend. 7.
Chasak, Ellei, Lehrer, Mosk. Str. 50.
Chasan, Ras., Hg., Smolensk. Str. 2. ☎ 5139.
M. Chasanowsky, 2. G., Handelsverm., Inh.: Mowscha Chasanowsky, Weberstr. 13, ☎ 1447.
M. M. Chasanowsky, 2. G., Leder, Inh.: Mendel Chasanowsky, Karlsstr. 19, ☎ 4906.
Chasanowsky, Channe, geb. Berkowitz, Hsb., Jesuskirchenstr. 14, W. 1.
— Mendel, Inh. d. Firma M. M. Chasanowski, Karlsst. 19W5.
— Mowscha, Inh. d. Firma M. Chasanowski, Weberstr. 13.
Chasen, A., Kravattenm., Karlsstr. 19.
— J., Kurzw.-Hdlg., Sprenkstr. 59, W. 2.
Chasensohn, A., Wraker, Säulenstr. 30.
Chasin, Behr, Strickanst., Dünamündesche Str. 15, W. 17.
Chatham, William Pitt.', Konzertsänger, Albertstr. 11, W. 20.
Chatilowitz, J., Schndr., Palissadenstr. 10.
A. G. Chatkewitsch, 2. G., Fayencew. u. Lampen, Inh.: August Chatkewitsch, Sandstr. 24, ☎ 4864 u. Kalkstr. 27, ☎ 3289.
Gabriel Chatkewitsch, 2. G., Stahl- u. Eisenw., Inh.: Alexander Chatkewitsch, Sprenkstr. 34a, ☎ 1718.
Chatkewitsch, Alex., Hsb., Inh. der Firma Gabr. Chatkewitsch, Sprenkstr. 34a.
— Alex., Hdlr., Dünaburgerstr. 38.
— Aug., Inh. der Firma A. G. Chatkewitsch, kl. Münzstr. 16, W. 4.
Chatzkelewitz, P., Wwe., Jesuskirchenst. 7.
Chatzkelowitz, Selmann, Mitinh. der Firma Payensohn u. Chatzkelewitz, Mühlenstr. 157, W. 7.
de la Chaux, O., Wäschehdl., Lagerstr. 15.
Itzik Meier Chawesohn, 2. G., Manufakturw., Lagerstr. 63.

Chawesohn, Itz., Hsb., Inh. d. Firma Itzik Meier Chawesohn, Bürgerstr. 4. ☎ 2516.
— Alb., Buchhltr., Bürgerstr. 4.
Chawkin, Z., Holzhdlr., Marienstr. 41.
— M., Parkstr. 1a, ☎ 4123.
Chazewitsch, Joh., Kellner, Thronf.-B. 2.
Chczerwinski, M., Rentn., Dagden. St 2.
Cheifetz, J., Posament., kl. Sandstr. 15.
— Dav., Holzhdlr., Hospitalstr. 35/37.
— Rob., Gold- u. Silberw.-Hdl., Stegstr. 6.
Aktien - Gesellschaft für chemische Holzindustrie, 2. G., A.-Ges. in Riga, Direktore: O. Kohlhase, E. Blumenbach, N. Minuth, K. Pychlau, Fabrik in Aulizeem, Niederlage: Sandstr. 17, ☎ 328.
Chennensohn, Jak., Kleiderhdl., Elisabethstr. 85a, Laden 38.
Chensky, Bolesl., Dw., Jakobsstr. 24.

F. Chertek,
Inhaber: Forstmann & Spunde,
Kaufstr. 12.

de Chey, Arth., Uhrm.-Werkst., Neustr. 28, wohnt kl. Schmiedestr. 11.
Cheymann, Elias, Schndr., Münzstr. 5.
„Chic", (Arth. Bäckmann) Equipag.-verm., Alexanderstr. 16, ☎ 1407.
Chichalowski, J., Klempn., Bausk. St. 72.
— Reinh., Maler, Bausk. Weg 9.
Chitrik, Isr., Hutm., Gerberstr. 6, W. 22.
— Isidor, Hsb., Ritterstr. 58/60, W. 12.
— Laser, Reisender, Hospitalstr. 55.
— Lewin, Hsb., Hospitalstr. 55.
— M., Schlossermstr., Sadownikowstr. 19.
— Mich., Kol.-Hdl., Hospitalstr. 55.
— Rub., Hsb., Dampfstr. 84a.
Chitrow, A., Oberstenwwe., Säulenstr. 33.
Chlebnikow, Alexei A., HR, Glied d. Bez.-Ger., Kaisergartenstr. 6a, W. 10.
Chlebopaschnikow, Iw., Maurer, kl. Bergstr. 6, W. 20.
Chleborodow, R. R., Rittmstr., Newastr. 8, W. 7.
Chlopow, Nik., Schuhm., Kaluga. Str. 3.
Chlud, J. A., Schndr., Sprenkst. 43.
Chmelenkow, Alex., Zeichn., kl. Palissadenstr. 10, W. 5.
Chmelewski, Wik., Masch., Ankerstr. 5/7.
Chmelinski, Marjan Jos.', Rentn., Matthäistr. 16.
v. Chmielewski, Vincent., Not. publ., Spr. 9—3, Scheunenstr. 17, ☎ 564.
Chmielewsky, Ant., Hsb., Kol.-Hdl., Moskauer Str. 69, W. 9.
— Julian W., HR, Kontrolh.-Bmt., Marienstr. 3, W. 7.
— Michalina, Hsbn., Lagerstr. 6.
— Stan. Jul.', HR, Oberbuchhltr. der Rentei, Marienstr. 3, W. 7.
Chochlow, Pet., Holzhdlr., Packhausstr. 3
— Grig., Lehrer, Katholische Str. 58
— K. A., Tschlr., Revaler Str. 28/30.
— S. F., Untermstr., Dünab. Str. 19.
— Tatj., Wwe., Hsb., Marienstr. 25/27.
Chocholkow, Alex., Hsbn., Treyden. Str. 4
— Jak. Mich.', Reichsb.-Bmt., Treydensche Str. 4.
— M. M., Akzisebmt., Treyden. Str. 4.

— Pet., Gärtner, Unionstr. 64.
Chodakow-Goldin, Rosal., Zahnheilkal Spr. 10—1, 3—7, Alexanderstr. 8
Chodakow, B., Lehrer, Mühlenstr. 15
— Jankel, Buchhltr., Johannishof 1.
— Isr., Hg., Mühlenstr. 157, W. 21.
— M. S., Holzwr., Uferstr. 15, W. 1
— Rosa, Manuf.-Hdl., Alexanderstr. 19
Chodakowski, J. J., Privat-Rechtsanw Spr. 9—10 u. 4—6, Mosk. Str. 6
Chodirew, Step., Telegr.-Bmt., Statio Alexanderpforte.
Chodkewicz, A. F., Kanzleibmt., Alexanderstr. 119, W. 10.
Chodsjanow, Mend., Schndr., Romanowstr. 117.
Chodussewitz, Ed. Gabr.', Techn., Matthäistr. 61, W. 15.
— Gawr., Tschlr., Matthäistr. 61.
Cholewo, Ad. Iw.', HR, Akzisebmt., Dorpater Str. 33, W. 43.
— Iw. Iw.', vereid. Rechtsanw., Spr. 9—11 u. 4—6, Schloßstr. 17, ☎ 142
Cholmansky, Marie, Wwe., kl. Altonaer Str. 8.
Cholod, Step., Portier, Pionierstr. 6.
Cholopow, Andr. Alex.', Bahnbmt. Dreylingstr. 15, W. 2.
Cholow, Jerm., Tschlr., Maschinenstr.
Chomjakow, Tim., Schaffner, Dünaburger Str. 50.
— Georg Jerm.', Bahnbmt., Fruchtst. 1
— Pet. Sem.', Bahnbmt., Station Alexanderpforte.
— Wlad. Jerm.', Bahnbmt., Säulenstr. 9
Richard Chomse, 1. G., Manufakt.-W. Inh.: Richard Chomse, Kaufstr. 6 ☎ 205.
Chomse, Aug., geb. Hannemann, Hsbn. Newastr. 15, W. 4.
— Alma, Frl., Romanowstr. 14, W. 4
— Rich., Inh. d. Firma Rich. Chomse Kirchenstr. 25, ☎ 1851.
— Valerie, Frl., Newastr. 15, W. 12.
Chomsky, Vikt., Bahnbmt., Katholische Str. 13.
Chondsinski, Sigism. Apoll.', Tischvorst. d. Polizeiverw., Dir. d. Poliz.-Zensur, Alexanderstr. 98, W. 1.
Chordas, Ilja, Bonbonfabr., Marienstr. 10b, wohnt Elisabethstr. 83, W.
Chorew, Sim., Hdlr., Jesuskirchenstr. 1
Lasar Chorol, 2. G., Stauergewerb Inh.: Lasar Chorol, Schloßstr. 1 ☎ 1445, Jesuskirchenstr. 7.
Chorol, Lasar, Inh. d. Firma Lasar Chorol, Parkst. 4, ☎ 2174.
Choroschejew, Franz, Schlosser, Grodnosche Str. 7.
Chorunschenko, Alex. Al., Generalleutnant Kirchenstr. 37, W. 4.
Choshukowski, Iw., Bahnbmt., Torfstr.
Chramzow, Wlad. Wass.', KA, Insp. Rig. Telefonnetzes, Bahntelegr.-Ch. Schwalbenstr. 1a, ☎ 1184.
Chrapowitzki, Mar., Frl., Säulenstr. 4
Chrapunow, Anna, Wwe., Suworowstr. 1
Chrenkow, A., Kassenbote, kl. Lagerstr 1
— Iw., Hdlr., kl. Palissadenstr. 8, W. 4
— Sergei, Schuhm., kl. Lagerstr. 12.
Chrestjanko, Mich., Bmt., Gertrudstr. 7
Christ, Hugo, Hsb., Gartenstr. 18.
Christensen, Alex., Wwe., Alexanderstr. 103, W. 28.
— Christ. Pet.', Fabr.-Bmt., Grobinsche Str. 1.
— Harald, Kfm., Romanowstr. 23, W. ☎ 4005.

Ch. Jürgensohn, Weingrosshandlung, Wallstr. Nr. 20, Telephon Nr. 106

Christiani, B., Lehrerin, kl. Altonaerstr. 3.
Christianowitsch, Serg. Serg., KR, Prokureur, Elisabethstr. 59, ☎ 389.
— Alex. Serg.', Kanzleidir.-Geh., Schloßplatz 3, ☎ 4822.
Christiansen & Andersen, 2. G., Landwirtsch. Maschinen, Inh.: Joh. Christiansen u. Lars Andersen, Neustr. 14, ☎ 4756.
Christiansen, Andr., Mitinh. d. Firma Christiansen u. Andersen, Neustr. 14.
— Georg, Maschinenb., Revaler Str. 28
— Georg, Stanzenm., Marienstr. 67.
Christianson, Rosine Aug.', Kassir., Nikolaistr. 6.
Christlieb, A., Friseur, Suworowstr. 14.
— Heinr., Fabr.-Bmt., Dorpat. Str. 80.
— Th., Litograf, Elisabethstr. 103.
— Wold. Aug.', Bankbmt., Hasenholmsches Ufer 17.
Christop, Roch., Hdlr., Mosk. Str. 42.
Christopsohn, Joh. Heinr.', Vorarb., Bockst. 1W2.
Chrol, Osip, Bahnbmt., kl. Palissadenst. 2
Chroll, Andr., Dw., Suworowstr. 39.
— J., Mstr., Wiesenstr. 1, W. 8.
Chrolowitz, Emilie, Wwe., Polotzker Str. 15, W. 5.
Chronewetzki, Franz., Schndrn., Romanowstr. 48, W. 6.
Chrustalew, Gabr., Korbm., kl. Lagerst. 8.
— Jul., Wwe., Hsbn., Suworowstr. 45.
Chrynebski, T. J., Hdlrn., Mühlenstr. 54
Chudaley, F., Zollartellschtsch., Todleben-Boul. 10, W. 27.
Chudnitzky, Marie, geb. Sackson, Schulvorst., Jungfernstr. 5, W. 2.
— Wass. F.', Postbmt., Jungfernstr. 5.
Chudobka, Jegor, Restaurat., Moskauer Str. 101.
Chudobkin, Jw. Jw.', Bahnbmt., Heinrichstr. 20.
Chustnodnynow, K., Fleischhdl., Romanowstr. 110.
Chwalensky, Wass. Jw.', SR, Oberlehrer, Kaisergartenstr. 1, W. 6.
— Vikt., Frau, Kaisergartenstr. 1, W. 6.
Chwaß, Ad., Makler, Schmiedestr. 4.
Chyrosz, Olga, Wwe., Romanowstr. 60.
Cimbura, Jos., Konditor, Marienstr. 9. Tel. 3112 u. Königsstr. 6, Tel. 3106 wohnt Parkstr. 2, W. 2.
Ciron, Herm., Werkmstr., Alexanderstr. 78, W. 5.
Citronenbaum, Abr. Euchel', Buchhltr., Gertrudstr. 74.
— Jos., Hsb., Gertrudstr. 74.
Claas, Karl, Heizer, Petersb. Ch. 121.
Claassen. Sieh auch Classen u. Klasjohn.
— Bernh. Korn.', Ing., Karolinenstr. 35
Clark. Sieh auch Klark.
— Bruno Joh.', Ing., Dir. d. Gewerbeschule, Theaterboul. 11.
— Charles Jw.', SR, Prof. am Polyt., Alexanderstr. 97, ☎ 2830.
— Wilh., geb. v. Haffner, Prof.-Wwe., Elisabethst. 35W2.
Classen, A., Frl., kl. Schmiedestr. 18.
— Ernst, Hsb., Offizierstr. 4.
— Heinr., Buchhltr., Karolinenstr. 12.
— Joh., Kfm., Alexanderstr. 114, W. 6.
— O., diplom. Hebamme, Karolinenstr. 12.
— Rich., Brauer, Marienmühlenstr. 14.
Classon, Judr., Strauchstr. 1.
v. Claus, Elise, SR-Wwe., Schulenstr. 17.

Clearing-Haus, Reichsbank, ☎ 4318, Nikolaist.
Cleemann. Sieh auch Kleemann.
Cleemann, Friedr., Börsenmakler, Fellinerstr. 2a, W. 11.
— Gust., Pastor an der Jesuskirche, Spr. 11—1, Pauluccistr. 8, W. 2.
— Herm., Musiklehrer, Brauerstr. 11.
Clemens, Christ., Masch., Nikolaistr. 6.
— Karol., Frau, Handschuhnäht., Drosselstr. 2.
Clemenz, J. Herm., Schriftf., Gertrudstr. 19 W. 9.
Coddo, gen. Code, Alex., Fabrikbmt., 2. Weidendamm 21, W. 1a.
Colditz, Georg Gust.', Hg., Thronfolgerboul. 6, W. 9.
Commende, Leop., Kontorbmt., Marktstr. 3
„Concordia", Polyt. Korporat., Basteiboul. 11, ☎ 2375.
R. Conrad, 2. G., Trakteur, Inh.: Rich. Conrad, Theaterboul. 6.
Conrad, Oss., Bahnbmt., Margaretenstr. 17.
— Ernst, Hausvater im Rettungsheim d. Straßenmission, Moritzstr. 15.
— Joh., Portier, Neustr. 22.
— Karoline, Hausmutter im Rettungsheim d. Straßenmission, Moritzstr. 15
— Mart. Wilh.', Mstr., Mühlenstr. 3.
Conradi. Sieh auch Konradi.
— Börsenmakler-Wwe., Thronfolgerb. 21.
— Adam Herm.', Bankbmt., Elisabethstr. 9, W. 30.
— Alex H.', Fotograf, Mühlenstr. 37.
— Aug. Joh.', Pastor emer., Mühlenstr. 2, W. 10.
— Cäcilie, Kfm.-Wwe., Mühlenstr. 37.
— Ed., Provis., Nikolaistr. 72, W. 4. ☎ 4833.
— Elisab., Wwe., Gertrudstr. 86, W. 2.
— Karl, Pharm., Apothekerstr. 16.
— Theod., Telegr.-Bmt., Matthäistr. 18
Conradt. Sieh auch Konrad.
— Chr., Tschlr., Suworowstr. 140, W. 32.
Constant, Jan, Kutscher, Seestr. 9.
Constantin, Frau, frz. Lehr., kl. Jungfernstr. 5, W. 3.
v. Constantinowitsch, Geschw., Hsb., Sadownikowstr. 39.
Consumverein der Angestellten der Riga-Oreler Eisenbahn, 2. G., Kol.-Waren, Direktore: P. N. Starodubski, N. A. Radsischewski, J. P. Tschekunow, N. A. Nikolski, G. J. Issajew, A. D. Golowin, Kurmanowstr. 2, ☎ 1063.
Consumverein Bolderaa-Dünamünde, ☎ 1929.
Consumverein der Landwirte, 1. G., Landesprodukte. Bevollmächtigter in Riga: Reinh. Schilling, Neustr. 2, ☎ 676, Schiffsstr. ☎ 1244.
Cool, Charles Pet.', Prok. d. Firma H. Koop jun., Jakobsstr. 16.
Cornelius, Georg, Oberförster a. D., Geschäftsf. d. Deutschen Ver., Folliner Str. 3a, W. 3.
— Anna, Wwe., Dorotheenstr. 21a.
— R., Vorarb., Goldinger Str. 7.
Cornis, P. L., Vers.-Bmt., Ingeniörstr. 1
Corty, A., Schulvorst., Elisabethstr. 97. ☎ 5105.
Cosetti, Wilh., geb. Haacke, Wwe., Schulenstr. 25, W. 25.
Coueté, Pauline Georg', Frau, Kassirn., Basteiboul. 2, W. 7.
Coulane, Friedr., Mstr., Wenden. Str. 3.

Coulter, Thomas Newell, Großbritt. Vizekonsul, kl. Waagestr. 7, ☎ 1531. wohnt Romanowstr. 24, W. 9.
v. Cramer, George, Glockenstr. 9, W. 1.
— Mary, Gesanglehrn., Spr. 12—2, Alexanderstr. 31, W. 27.
— Nik., SR, Dir. d. Kanzlei d. Börsenkomit., Ehrenfriedensr., Mitglied des Reichsrats, Kirchenstr. 32, ☎ 2918.
Crauel, N., Bmt., Hsb., Muckenholmsche Str. 7, W. 1.
— Arv., Schriftsetzer, kl. Neustr. 6, W. 5
Crawshaw, Louis William', Werkmstr., Baumw.-Manuf. Strasdenhof.
Creditverein der Hausbesitzer. Sieh Kreditverein.
Cremanns, Wilh. Matth.', Werkmstr., Alexanderstr. 158, W. 4.
Creutzburg, Harald, Organist am Dom, Spr. 2—3, Suworowstr. 4, W. 10.
— Olga, Frl., Zaunstr. 1, W. 11.
v. Creutzer, L., Wwe., Dorpater Str. 33.
Cristol, Mart., Wächter, Goldingerstr. 11
— Rud., Kettenschm., Goldingerstr. 11.
de la Croix, Helene, Obersten-Wwe., Schwartzenhöf. Str. 10.
— Leonid, Nikolaistr. 27.
Crookston, John G., Gen.-Dir. d. Firma Thos Firth & Sons, Salamander, Martinshöfsche Str., ☎ 1198 und ☎ 4717.
Croon, Elisab., Frl., Rentn., Bäckereistr. 10
— Gottfr., Architekt, Säulenstr. 18.
— N. N., Gouv.-Bmt. z. bes. Auftr., Elisabethstr. 18.
de Crossé, Lydia, Artistin, Dorp. Str. 40.
Csentey, Aug., Privat., Königsstr. 51.
— Wilh., Frl., Alexanderstr. 15, W. 14.
— Wilh., Wwe., Margaretenstr. 14.
Cypreß, Joh. Karl', Maler, Ofenstr. 2.
Cyron, Elis., Wwe., Scharrenstr. 22.
Czechowicz, B., Schulenstr. 13, ☎ 3994
— Sigism. Joh.', Korresp., Sprenkstr. 2.
Czernewski, Jw., Bahnbmt., Palissadenstr. 8.
Czerski, Joh. Joh.', Taubenstr. 27.
Cziesch, E. u. B., Frl., Romanowstr. 40.
— Ther., Wwe., Hsbn., Hilfsstr. 9.
Czippa, Rud., Sekr. am 1. Stadttheater, Theaterboul. 8, W. 7.
v. Czudnochowsky, Wilh., geb. Wulfius, Konsulent.-Wwe., Kalkstr. 30, W. 4, ☎ 4137.
Czwalina, Rob., Fabrikbmt., Antonienstr. 10, W. 11.
Dabal, Jak., Schlosser, Ritterstr. 102.
Dabbe, Jan, Zimm., Revaler Str. 11.
— Paul, Schlosser, Offizierstr. 1.
Dabbert, E., Bankbmt., Mühlenstr. 3.
Dabol, D. H., Feldscher, Taubenstr. 28.
— Joh. Ernst', Artist, Kirchenstr. 36.
— Jw. Nik.', Bahnbmt., Taubenstr. 28.
Dabolin, Alex., Gärtner, Matthäistr. 74.
— Annette, Wwe., Schlocksche Str. 43.
— Ed., Bierhdlg., Witebsk. Str. 35.
— Ed., Bierhdlr., Krasnaja Gorka.
— Ed., Hdlr., Witebsker St. 22.
— Herm., Schndrn., Windauer Str. 45.
— Jan Zimmerm., Atlasstr. 9.
— Joh., Sortierer, Waffenstr. 16, W. 6.
— Jur., Masch., Dampfstr. 49, W. 6.
— Minna, Bierhdlrn., Mosk. Str. 271.
Daboling-Klever, Alex., Lehrerin, Adlerstr. 10, W. 7.
Dabolit, Adam, Tschlr., Feldstr. 2, W. 4.
Dabre, Marie, Schndrn., Hospitalstr. 41.
— Minna, Hebamme, Peterholmstr. 2.
Dabrikas, Wik., Schlosser, Kurische St. 8.

Karl Grünberg, Matthäistr. № 54, im eigenen Hause. Telephon № 2402.
Die besten Gummireifen der Welt.

Eigene Filialen: Mühlenstr., Ecke der Suworowstr., Tel. 325. Hagensberg, Waldstr. 4a, Tel. 3950. Weberstrasse, Ecke der Altstadt, Tel. 1569. Mitauer Chaussee 12, Tel. 3055.

Karl Grünberg, Matthäistr. № 54, im eigenen Hause. Telephon № 2402. Die besten Gummireifen der Welt.

Dabris, Kaj., Zimmerm., Hilfsstr. 13.
— Dav., Hdlr., Alexanderstr. 163.
Dabsches, Ant., Schmied, kl. Palissadenstr. 6, W. 10.
Dabschis, Stanisl., Bäcker, Kreuzstr. 4.
Dabulin. Sieh Dabolin.
Dach, S., Klempner, Mosk. Str. 104.
— Isak, Schuhw.-Hdlr., Mosk. St. 108
— Noch., Klempner, Smolensker Str. 8.
Dachia, Max., Schndr., Johannisstr. 8, ☎ 3127.
Dackewitz, Oss., Schlosser, Hospitalstr. 43/45, W. 4.
Dacksche, Fritz, Fuhrm., Matthäistr. 59.
Dadaschew, Alex. Grig.', KR, Prof.-Geh., Mühlenstr. 15, ☎ 2110.
Dadse, Jak. u. Jgn., Schuldiener, Nikolaistr. 1.
— Fritz, Verk., Matthäistr. 72, W. 5.
— Fritz, Zimmerm., Pokrowstr. 19.
Dadsen, Jan, Heizer, Schreyenb. 3, 11.
— Mart., Hsb., Schreyenbusch 3, 11.
Dadsis, Anna, Holzhdlr., Schreyenbusch 1, 19.
— Karl, Masch., Peterholmsche Str. 4.
Dadsit, E., Handarb.-Schule, Romanowstr. 62.
— Dav., Vorarb., Felliner Str. 3a,
— Ernst, Portier, Martastr. 5.
— Mich., Bahnbmt., Revalerstr. 9, Q. 26.
Dänemark, Lis., Einfahrt, Steinstr. 14.
Dänisches Konsulat, kl. Schwimmstr. 4.
Daentler, R., Destillat., Newastr. 18.
Dagajew, Mich. Konst.', KS, Cand., Lehrer am Geistl. Seminar, Artilleriestr. 21
— N. K., Lehrer u. Sekretär am Geistl. Seminar, Ritterstr. 53, W. 7.
Dage, Jan, Fuhrm., Windauer Str. 48.
Dagis, Jw., Hg., Romanowstr. 53.
— Jak., Schndr., Romanowstr. 17.
— K., Fleischer, Matthäistr. 46, W. 7.
— M., Friseurgesch., Sprenkstr. 23b.
— P., Kol.-Hdl., Fuhrmannsstr. 25.
Dagowitsch, Boris, Buchhdlr., kl. Münzstr. 7, W. 1.
Dahl, Jan, Hdlr., Schreyenb. 5, 20.
— Friedr., Schlosser, Lagerstr. 32.
Dahlberg, Darte, Wwe., Windstr. 14.
— Em., Wwe., Newastr. 26, W. 58.
— Karl, Bmt., Matthäistr. 73, W. 11.
— Karl, Schuhm., Hasenst. 1 W 11.
— Karl Ludw.', Geschäftsf., Hilfsstr. 12
— Leop., Dr., Dir. d. 1. Stadttheat., Zollstr. 4, W. 11.
— Mar., Wwe., Säulenstr. 57.
— W., Kol.-Hdlg., Suworowstr. 25.
— Wilh., Bäcker, Newastr. 26, Q. 62.
Dahle, K., Zollbmt., Ritterstr. 36, W. 14.
Dahlen, J., Vorarb., kl. Altonaer St. 11.
Dahlfeld, Elis., Frl., Moskauer Str. 11.
— Jul., Agronom, Mitinh. d. Firma August Lyra, Stadtverordn., Kaufst. 3.
— Karl, Dr. med., Kirchenstr. 35, W. 1.
— Nat., Frau, Hsb., Kaufst. 3.
Dahlgreen, Berta, Wwe., Laubstr. 21.
Dahlke, Heinr., Gärtner, alte Mit. Str. 62.
— Wilh., Fabr.-Bmt., Talsen. Str. 12.
Dahlmann, Alex., Student, Gertrudst. 74
Dahlwitz, Auguste, Wwe., Alexanderb. 6.
— Karoline, Wwe., Conv. z. hl. Gst. 11.
— Kath., Frl., Lehrn., Mühlenstr. 62.
— S., Architekt, Säulenstr. 48.
Dahme, Dav., Bmt., Schlock. Str. 16.
Dahnis, Ant., Vorarb., Apothekerstr. 21
— Karl, Schuhm., Alexanderstr. 34.
Dahrsin, Emil Andr.', Rezensent, Musiklehr., Schulenstr. 25, W. 44.
— Ernst, Tschlr., Krebsstr. 10.
— Joh., Pens., Dorp. Str. 15/17.
— Joh., Tschlr., Krebsstr. 23.
— Joh., Tschlr., Suworowstr. 133, W. 14
— Marie, Lehrn., Schulenstr. 25, W. 44.
— Rud., Bmt., Gerberstr. 8, W. 37.
Dahrsneek, A. P., Gerichtsbote, Dorpater Str. 20.
— Karl, Dw., Adlerstr. 14, W. 19.
— Krisch, Kutscher, Rujensche Str. 6.
— Krist., Schmied, Rumpenhof. Str. 19.
— Otto, Gasrohrleger, Ritterstr. 151.
— Pet., Tschlr., Feldstr. 3, W. 6.
— Peter, Werkmstr., Petersb. Ch. 111.
— R., Expreß, Elisabethstr. 10, W. 31.
— Trine, Wwe., Bockstr. 7.
Dahw, Ew., Wagenb., Dorpater Str. 97.
— Karl, Straßenb.-Schaffn., Dorpater Str. 97, W. 20.
— Marie, Frl., Telegr.-Bmtn., Elisabethstr. 16, W. 14.
— Paul K., Lehrer, Elisabethstr. 16.
— Pet., Expreß, Marienstr. 1, W. 12.
Dahzis, Jak., Schlosser, Laubstr. 9.
Dailatz, Hans, Bäcker, Lagerstr. 26.
Dailidowitsch, Jg., Bahnbmt., kl. Palisadenstr. 8.
Daise-Sebbit, Mich., Fuhrm., Friedensstr. 19. W. 10.
Daksch, Pet., Zimmerm., Kaugern. Str. 6
Dakscha, Krist., Tschlr., Hasenstr. 3.
Dakstíng, Wilh., Zimmerm., Nußstr. 1.
Dakter, Anna, Plätt., Segelstr. 7.
— Ans, Messerschmied, Schreiberstr. 1.
— Pet., Zimmerm., Sternstr. 30, W. 13
Daktin, Ad., Tschlr., Mühlenstr. 23.
— Karl, Waschanst., Matthäistr. 27.
Dakwitz, Aug., Schlosser, Ritterstr. 111.
Daladas, Emilie, Hsbn., Ehstenstr. 8.
— Ida Ferd.', Auss., 1. Weidendamm 15
Dalbin, Berth., Bäcker, Gesellenstr. 23.
— Ed., Fleischer, Schreyenbusch 2, 39.
— Fritz, Bahnbmt., Kalnezeem. Str. 23
— Jak., Schlosser, Gesellenstr. 22.
— Jak., Weber, Altonaer Str. 30.
— Jan, Schmied, Maschinenstr. 7.
— Joh., Korkenschndr., Gymnastikstr. 2.
— Karl, Fuhrm., Eckausche Str. 1.
— Karl, Schlosser, Dorpater Str. 101.
— Karl, Schlosser, Schwartzenhof. Str. 1.
— Martin, Schlosser, Grandstr. 7.
— Rosal., Schndrn., Dorpat. Str. 57.
Dalder, J., Kol.-Hdl., Gertrudstr. 22.
— Jak., Heizer, Färberstr. 12.
— Jan, Drahtz., Pernauer Str. 19a.
— Otto, Maler, Sprenkstr. 69.
— Trine, Hdlrn., Färberstr. 10.
Dalezki, Jan, Schlosser, Marienstr. 144.
Dalin, Nik., Kfm., Matthäistr. 40.
Dalischkow, Osk., Schlosser, Bärenstr. 1.
Dalitz, G. Rob.', Buchhltr., Waldstr. 4a.
— James Dan.', Korresp., Jakobsst. 16.
— Jan, Maurer, Werrosche Str. 6.
— Osk., Buchhlt., Wenden. Str. 5.
— Pet., Tschlr., Windstr. 15.
— Rob. Rob.', Bankbmt., kl. Neustr. 2.
Dalke, Aug., Tschlr., Laboratoriumstr. 21.
— Ed., Gerber, Soldatenstr. 1.
— Wilh., Fabr.-Bmt., Talsen. Str. 12.
Dallei, Mich., Maurer, Lubahn. Str. 34.
Dallit, Karl, Telef.-Mech., Romanowstr. 73, W. 13.
Dallmann, Karol., Wwe., Peterholmsche Str. 1.
Dalmatzki, Jw., Hsb., Bausk. Str. 84a.
Damarowski, J., Masch., Puschkinboul., im Polytechnikum.
— Julie, verw. Osolin, Hsbn., Ballastdamm 58.
Dambe, Emilie u. Paul., Schndrn., Mühlenstr. 66, W, 5.
— Ernst, Schuhm.-Werkst., Schulenst. 33
— Jak., Wächter, Poststr. 5, W. 6.
— Jan, Schuhm., Suworowstr. 4, W. 22
— Joh., Holzwr., alte Mit. Str. 28.
— Karl, Privat., Jakobstädt. Str. 5.
— Matt., Messerschm., Fuhrmannsstr. 6.
— Paul., Wwe., Marienmühlenstr. 14.
— Pet., Schlosser, Ebelshöfsche Str. 5.
Dambekaln, A., Kontordiener, Schiffsstr. 25
— Jan Heinr.', Reichskontr.-Bmt., Kurmanowstr. 20a.
— Karl, Zuschndr., 2. Weidendamm 3.
— Pet., Dw., Kirchenstr. 13, W. 6.
Dambeneek, Ant., Reepschl., Artilleriestr. 70, W. 18.
— Sim., Maurer, Gymnastikstr. 5.
Damberg. Sieh auch Dammberg.
— Aug., Maurer, Wolmarsche Str. 3.
— Aug. Jw.', Hg., kl. Schloßstr. 13.
— Bernh., Werkmstr., Kalnez. Str. 33.
— Chr., Uhrm., Schlocksche Str. 18.
— Ede, Wwe., Kuckucksstr. 20.
— Emma, Kassirn., Kalnez. Str. 33.
— Fritz, Dreher, 1. Weidendamm 3.
— Fritz Joh.', Fabrikbmt., kl. Milchstr. 10, W. 23.
— Grete, Schndrn., Nikolaist. 52 W 27.
— J. Gust., Expedient, kl. Schloßstr. 13.
— Jan, Kupferschm., Wolmar. Str. 28.
— Jan, Schlosser, Dampfstr. 39, W. 13.
— Jenny, Wwe., Sprenkstr. 62, W. 24.
— Joh., Schlosser, Essenhof. Str. 26.
— K., Schndr., Romanowstr. 27, W. 14.
— Karl, Masch., Duntenhöf. Str. 34.
— Karl, Magazinverw., Schwimmstr. 32.
— Krist., Uhrm., Nikolaistr. 52, W. 33.
— Leop. Dav.', Fakturist, Sprenkstr. 62.
— Mart., Schuhm., Friedensstr. 5.
— Osw., Reisender, Gertrudstr. 26, W. 4
— Pet., Korresp., Gertrudstr. 26, W. 4.
— Ros., Hebamme, Schlocksche Str. 18.
Dambin, Joh., Maler, Alexanderstr. 178.
Dambis, Ernst, Schlosser, Pinkenh. Str. 4.
Dambit, Aug., Schlosser, Färberst. 17.
— Charl., Hsb., Marienstr. 109.
— Ed., Hg., Asylstr. 18, W. 11.
— Ed., Kol.-Hdlg., Asylstr. 18.
— M., Fuhrmann, Hofesstr. 9.
— Mick., Schlosser, Schlocksche Str. 20.
— Pet., Schlosser, Petersb. Ch. 121.
— Pet., Vorarb., Nordstr. 23, W. 9.
Dambran, Fritz, Sortierer, Krebsstr. 23.
— Georg, Dw., Romanowstr. 17, W. 20.
— J., Kol.-Hdl., Steinstr. 18.
— J., Kol.-Hdlg., Steinstr. 8.
— Jan, Hdlr., Steinstr. 8, W. 14.
— K., Färber, Holzstr. 3.
— Krist., Graveur, Wilnasche Str. 1.
Dambrew, Jan, Färber, Grandstr. 7.
Dambrow, Jak., Tschlr., Schreyenb. 1, 3.
— Nik., Buchdr., Katholische Str. 3.
— Rud., Schuhm., Schreyenbusch 1, 3.
Dambrowski, Jan, Schlosser, Kaugern. Str. 9.
Damel, Jan, Schndr., Pauluccistr. 2.
Damiko, Luigi, Kolport., Artilleriestr. 50.
Damiljahn, Sarah, Hdlrn., Smolenskerstr. 10
Damkaln, Emilie Heinr.', Korresp., Romanowstr. 36, W. 15.
Damkewitsch, Anna, Wwe., Sprenkstr. 11
Damkin, Gabr., Hdlr., Kuckucksstr. 28.
Damm, Arth., Korresp. u. Buchhltr., Basteiboul. 7.
Dammberg. Sieh auch Damberg.
— Ernst, Korresp., Romanowstr. 42.
— F., Reepschl., Jakobstädt. Str. 5.

Wein- u. Austern-Stuben
Basteiboulevard Nr. 2, Telephon Nr. 80.
Otto Schwarz.
Wein-, Delikatessen- u. Cigarren-Lager
Basteiboulevard, Ecke der Kalkstrasse.

Damme, Joh., Schlosser, Revaler St. 54.
Damnowski, Pet., Packer, Gertrudstr.56.
Dampel, D., Fabr.-Bmt., Schlocksche Str. 37.
Dampfer-Verkehr, Städt., Neupforte, ☎ 1097. Sieh Register Seite 2.
Dampfschifffahrts-Gesellschaft, s. unt. Rigaer Dampfschifffahrts-Gesellschaft.
Damrose, Karol., Hebamme, Marienstr. 98
— Emil, Tischlr., Wolmar. Str. 41.
— Karl, Telegr.-Bote, Romanowstr. 42.
Damschkaln, Mar., Wwe., Säulenstr. 52.
— L. J., Näht., Brauerstr. 14, W. 8.
— N., Hg., Suworowstr. 40, W. 18.
Damser, Hel., Wirtin, Friedensstr. 3.
Damski, M., Damenschndr., Mosk. Str. 71
— M., Hg., Sprenkstr. 34, W. 13.
— M., Kleiderhdl., Marienst. 8a.
— Meyer, Kleiderhdlg., Sprenkstr. 2.
Damson, W., Dien., Schwartzenh. Str. 9.
Dancke. Sieh auch Danke.
— Anna, Hsbn., Säulenstr. 29, W. 13.
Dandel, Joh., Schuhm., Sternstr. 3.
— Rud., Gießer, Sternstr. 3, W. 19.
Danelis, Krist., Wwe., Katharinend. 4.
Danewitsch, N., Frl., Telegr.-Bmt., Dorpater Str. 35, W. 32.
Danewski, J. K., Architekt der Oreler Bahn, Valentinstr. 1.
Daniel, Aug., Kapt., Laboratoriumstr. 13.
— Dav., Drechslerei, Bockstr. 9, W. 11.
— Dietr., Hsb., Schmiedemstr., Bullensche Str. 12b.
— Jak., Schlosser, Meisterstr. 2.
— Math., Schlosser, Konsulstr. 2, W. 5.
— Pet., Buchhltr., Bockstr. 5.
— Reinh., Schlosser, Hospitalstr. 3.

D. Danielsen

Rigaer Conservenfabrik

mit Dampfbetrieb

Grosse Newastrasse № 29.

Telefon № 559.

Preislisten gratis und franko.

Danielsen, Daniel, Konservenfabr., Newastr. 29, ☎ 559.
— Anna und Daniela, Frl., Newastr.29.
Danilewitsch, Alf., Schuhm., Mosk. Str.42
— Fel., Schlosser, Färberstr. 23, W. 1.
— Hel., Schndrn., Revaler Str. 36.
— Oss., Bahnbmt., Helenenstr. 18.
Danilewski, Hugo, Hdlr., Schmiedestr. 33.
— Nik., Bahnbmt., Newast. 26W68a.
— Wlad. Jw.', GS, Reichskontr.-Bmt., Newastr. 26.
Danilin, Nik., Hdlr., Artilleriest. 26W2.
Daniller, Th., Modew.-Hdl., Schmiedestr. 27
— Benj, Schndr., Romanowstr. 44/46.
— Vikt., Schndr., Gogolstr. 19, W. 8.
Danilow, Andr., Priv., Bürgerstr. 2.
— Feod., Brothdlg., Revaler Str. 40.
— Jan, Hg., Krebsstr. 5.
— Jw., Schlosser, Marienstr. 140, W.5.
— Marie, Wäsch., Nikolaistr. 52, W.25.
— Nik., Hdlr., Jaroslawsche Str. 11.
— Sem., Privat., Mühlenstr. 13, W. 13.
— Wlad., Lehrer, Gertrudstr. 74, W. 6.
Danilowitsch, Wik., Dw., Dorp. Str. 78.
Danipat, Sach., Heizer, Grodno. Str. 7.
Danischewski, Anna, Wwe., Appusensche Str. 11.
— Rud. Jw.', TR, Rentmstr.-Geh. des Zollamts, Romanowstr. 57, W. 9.
— Th., Tischlr., Matthäistr. 131, W. 16.
Danjunas, W., Schlosser, kl. Palissadenstr. 6, W. 48.
Dankbar, Joh., Priv., Artilleriestr. 21.
Danke. Sieh auch Dancke.
— Anna, Wäsch., Goldinger Str. 17.
— Jan, Kolporteur, Gertrudstr. 14, W. 16
— Karl, Zimmerm., Alexanderstr. 69.
Danken, Aug., Dreher, Versohnsche Str. 2.
Dankerowitsch, Friedr., Schneidermstr., Kalnezeem. Str. 7, wohnt 7a.
Dankewitz, Jak., Setzer, Ritterstr. 69.
Dankin, Jan, Tischlr., Abgulden. Str. 1.
Dankow, Julie Jw.', Hebamme, Romanowstr. 101, W. 3.
— N. Jeg.', Stationsvorst.-Geh., Stat. d. Balt. Bahn.
Dankus, Zimmerm., Mariastr. 9, W. 7.
Dannberg, Fritz, Schmied, Grotenstr. 18.
— J., Hsb., Grotenstr. 3.
— J., Tapez., Elisabethstr. 10, W. 17.
— Joh., Tischlr., Mitauer Ch. 77.
— Leop., Buchhltr., Sprenkstr. 62.
P. Danneberg, 1. G., Holz, Inh.: Peter Danneberg, kl. Petrikirchenstr. 3, Kontor, ☎ 72 u. 4203, Lutzausholm ☎ 2731.
Danneberg, Dora, Frau, Kreuzstr 2.
— Pet., Inh. d. Firma P. Danneberg, Sprenkstr. 8, W. 3.
Dannehl, Marta, Frl., Säulenstr. 18.
— Elisab., Schausp., Lagerstr. 45, W. 4.
A. Dannemann, 2. G., Galanteriewaren, Inh.: Abraham Dannemann, Schwimmstr. 10, ☎ 3149.
Dannemann, Abr., Inh. d. Firma A. Dannemann, Schwimmst. 10, ☎ 3149
— Rud., Schlosser, Kalnezeem. Str. 84.
Dannenberg, Frl., Alexanderstr. 92.
— Emma, Frl., Taubenstr. 20.
— Franz, Schuhm., Matthäistr. 54.
— Helene, geb. Seck, Alexanderstr. 103.
— Hugo Mart.', SR, Insp. d. Stadtgymn., Spr. 2—3, Thronf.-Boul. 8.
— J. F., Friseur, Amtsmstr., Königsstr. 4.
— Jan, Vorarb., Maurerstr. 5.
— Karol., Wwe., Kirchenstr. 4.
— Kath., Hsb., Soldatenstr. 11, W. 3.
— Krist., Färber, Emmastr. 23.
— Marie E., Rentn., Wend. Str. 15.
— Paul, Schlosser, kl. Bienenstr. 3.
— Pet., Papiermstr., Appusensche Str. 49.
— Rob., Hg., Dorpater Str. 45.
— Sofie, geb. Bar. Uexküll-Güldenbandt, Vorst. d. H. Langermannschen Schule, Thronfolgerboul. 8.
— Wilh., Frl., Felliner Str. 4.
Dannenfeld, A., Hebamme, Marstallstr. 17
— Gust. Gust.', Kfm., Marstallstr. 17.
Dannenhirsch, Jos., Tabakhdlg., Alexanderstr. 78, ☎ 4876.
— Jos. u. Hon., Hdlr., Alexanderstr.94.
— Leop., Kfm., kl. Schmiedestr. 18, W.5
— Moses, Lehrer, Schwartzenhof. Str. 2.
Dannenwaldt, A., Portier, Basteib. 11.
— Erika, Frl., Ritterstr. 8, W. 2.
Danner, A. E., Ing., Mühlenstr.7, W. 1
Dannesejew, Feod., Schaffn., Jakobsstädt. Str. 21, W. 1.
Dannik, P. G., Gerichtsvollz., Spr. 9—11 u. 6—7, Newastr. 21, W. 7.
Dannus, Elisab., Pension, Kaufstr. 3.
— Karl, Oberlehr., Kaufstr. 3, W. 6.
Danowsky, Aug., Wagenb., Artilleriestr. 34, W. 14.
Danski, Krisch, Kutscher, Suworowstr. 82.
Dantsch, Jak., Maurer, Lubahn. Str. 10.
Dantschauſk, Jan, Hdlr., Mosk. Str.53.
— Karl, Kutscher, Romanowstr. 97.
Dantschausky, J. A., Ger.-Bmt., Suworowstr. 92, W. 3.
Danische, Theod., Schlosser, Fuhrmannsstr. 27.
Dantz, Ernst, Bankbote, Königsstr. 2.
Danunas, Pet., Dw., Appusensche Str. 9.
Danz, Jan, Dw., Küterstr. 12, W. 6.
Danzberg, Bernh., Koch, Bürgerstr. 7.
— Eug., Hdlr., Bürgerstr. 7.
— Reinh., Hsb., Schiffskapt., Bürgerstr. 7
Danze, Adam, Schndr., Dorp. Str. 8.
Danze, Dav., Holzhdlg., Ritterstr. 75.
— Jan, Vorarb., Dampfstr. 98, W. 24.
— M., Gärtner, Martinshöf. Str. Salamander.
— W., Wwe., Nikolaistr. 11, W. 13.

A. Danziger

Dampf-Färberei

und

Chemische Waschanstalt

Revaler Str. 5. Tel. 507.

Annahmen:

Scharrenstr. 4, Tel. 506.
Alexanderstr. 31, Tel. 1698.
Kaufstr. 11, Tel. 1924.
Dorpater Str. 20, Tel. 1697.
Revaler Str. 5, Tel. 507.
Suworowstr. 17, Tel. 3137.
Nikolaistr. 17.
Alexanderstr. 89.

A. Danziger, 1. G., Dampf-Färberei u. chemische Waschanstalt, Inh.: Luise Danziger, geb. Friedrich, Prokur.: Georg Danziger, Reval. Str.5, Kontor u. Buchhalterei, ☎ 4267, Färberei u. Fabrik, ☎ 507, Annahme: Scharrenst.4, ☎ 506, Alexanderst.31 ☎ 1698, Dorpater Str. 20, ☎ 1697, Kaufstr. 11, ☎ 1924, Suworowstr. 17, ☎ 3137, Nikolaistr. 17, ☎ 4459, Alexanderstr. 89.
Georg Danziger, 2. G., Modew., Inh. Hosias Georg Danziger, Kalkstr. 28 ☎ 2685.
Herm. Danziger, 1. G., Schreibmat Inh.: Hermann Danziger und Jeannot Jacobsohn, Weberst. 12, ☎ 522 und 4082.
Danziger, Dav., Priv. Elem. Schule, Sprenkstr. 71.
— Georg, Inh. d. Firma Georg Danziger, Romanowstr. 36, W. 5.
— Georg, Prok. d. Firma A. Danziger Revaler Str. 5, ☎ 4550.
— Herm., Mitinh. d. Firma Herm. Danziger, Schmiedestr. 31, W. 5.
— Karol., Wwe., Sprenkstr. 23a, W. 9
— Louise, geb. Friedrich, Inh. d. Firma A. Danziger, Revaler Str. 5.
— W., Wwe., Marienstr. 24, W. 21.
Danzit, Pet., Schlosser, Wenden. Str. 37
— Pet., Wagenb., Alexanderstr. 145.
Dapsche, Lawise, Wwe., Dorp. Str. 55a
Daragan, Jos. Fed., Ing. d. Wegekommunikation, Chef d. Oreler Bahn, Georgenstr. 2, ☎ 9111.
Daratschenko, Jw., Zimm., Alexanderstr. 130.
Dardeds, Jan, Tischlr., Kathol. Str. 28
Dardsing, A., Hsb., Rusitr. 10, W. 1

Karl Grünberg, Die besten Gummireifen der Welt.
Matthäistr. № 54, im eigenen Hause. Telephon № 2402

Nur importierte Weine in grösster Auswahl.

Karl Grünberg, Matthäistr. № 54, im eigenen Hause. Telephon № 2402. Die besten Gummireifen der Welt.

Dargan, N., Ankern., Sadownikowstr. 18
Dargel, Fab., Dw., Mosk. Str. 62.
— Alex., Schlosser, Mosk. Str. 160.
Dargewitsch, Jos., Hsb., kl. Altonaerstr. 18
— Julian, Küster, Windauer Str. 8.
Dargi, Stan., Töpfer, Mosk. Str. 215.
Darginowitsch, Kas. F., Bahnbmt., kl. Goldinger Str. 3.
Dargis, Ant., Hdlr., Kojenholm Str. 11.
— Adam, Dw., Matthäistr. 64b, W. 14.
— Joh., Dw., Suworowstr. 51b, W. 10.
— Kas., Tschlr., Eisenbahnstr. 4.
Dargusch, Felix, Hdlr., Sofienstr. 1.
Dorgushinski, Jos., Schlossermstr., Marienstr. 113, W. 25.
Darje, Aug., Tapez., Säulenstr. 76.
Darkewitz, Friedr., Sattlermstr., Mühlenstr. 31, W. 18.
— J., Amts-Schuhm.-Mstr., Schulenstr. 11
— Jw., Fuhrm., Offizierstr. 1.
— Karl, Drechsler, Mühlenstr. 31.
— Osk., Bmt., Kojenholmstr. 23, W. 10.
— Selma, Buchhltrn., Newastr. 9.
Darmark, M., Hdlr., Konradstr. 16.
— Alw., Schndrn., Meisterstr. 6.
Dartau, Georg, Exped., Asylstr. 12.
— Gottfr., Exped., Schienenstr. 6.
— Helene, Hsb., Marienstr. 39, Q. 5.
Darts, Mikk., Schlosser, Gesellenstr. 22.
Darulis, Kas., Kol.-Hdlg., Witebsker Str. 11.
Daschiwetzki, Felix, Schlosser, Dünaburgerstr. 20, W. 3.
v. Daschkewitsch, Albert, Wenden. Str. 18.
Daschkewitz, Dawe, Wächter, Alexanderstr. 170.
— Jos., Vorarb., Stintseestr. 23, W. 11.
Daschow, Wik., Zollbmt., Blumenstr. 3.
Provisor Egbert Dassel, 2. G., Drogen, Inh.: Egbert Dassel, Matthäistr. 57, ☎ 4216.
Dassel, Egbert, Inh. d. Firma Egbert Dassel, Alexanderstr. 4, W. 2.
Dai-Dahtz, Theod., Bahnbmt., Meisterstr. 6.
Dath, Ernst, Zimmerm., Soldatenstr. 5.
Datkunas, Pet., Dw., Sandstr. 8, W. 10
Datschin, Jw., Hg., Eliasstr. 22.
Datschkus, A., Arbeiter, Schmiedestr. 32.
Daubaras, Mich., Gießer, Spargelstr. 5.
Daube, Ernst Wilh., Korresp., Nikolaistr. 72.
— Anna, Wwe., Suworowstr. 82, W. 28.
— Ewald, Maurer, Krebsstr. 23.
— Grete, Wwe., Bullensche Str. 24a.
— Jan, Schmied, Petersb. Ch. 32.
— Jul. Wilh., Buchhltr., Marienstr. 32.
— Karl, Schmied, Rumpenhofsche Str. 17.
Daude, Juri, Kol.-Hdlg., Romanowstr. 111, W. 10.
— Karl, Bmt. d. Messeramts, Kaisergartenstr. 8, W. 3.
— Karl, Tschlr., Drosselstr. 32.
Dauder, John, Albertstr. 3, W. 7, ☎ 2876.
— Eug., Frau, Albertstr. 3, W. 7.
— Osk., Fabrikbmt., Albertstr. 3, W. 7.
Daudert & Jansen, 2. G., Handelsverm., Inh.: Karl Hammond, Wallstr. 10, ☎ 515.
Daudisel, Stan., Masch., Emmastr. 21.
Daudschel, Krisch, Hsb., Michaistr. 8.
Daudsejchan, Jak., Lehrer, Martinsstr. 7.
Daudsin, Karl, Müller, Alexanderstr. 158
— Wold., Schiffer, Marienstr. 126, W. 4
Daudsineek, Pet., Schmied, Sternstr. 15.
Dauert, Krist., Kol.-Hdlg., Reinersstr. 1.
Daugaweet, Anna, Wäsch., Gertrudst. 107

Dauge, gen. Daugmann, Julie, geb. Schütz, Hsbn., Jakobstädt. Str. 31.
— Gottfr., Maler, Windauer Str. 2.
— Magd., Hsb., Newastr. 26, W. 16.
— Paul And.', SR, Ing.-Chem., Doz. am Pol., Newastr. 26, W. 26.
Daugelin, A., Wächt., Sprenkstr. 40.
Dauglaw, Ed., Schaffn., Wolm. Str. 31.
Daugo, Arvid, Hdlr., Treyden. Str. 5.
Daugull, Anna, Wwe., Suworowstr. 83.
— Anna, Hsbn., Nordstr. 1.
— Anna, Wwe., 1 .Weidendamm 18.
— Dav., Tschlr., Jaroslaw. Str. 45.
— Ed., Kesselschm., Fischerstr. 1a.
— Eug. Joh., Rentn., Dorpater Str. 68.
— Georg, Hdlr., Rahdensche Str. 9.
— Gust. Pet.', Buchhltr., Alt-Mühlgraben, Uferstr. 8.
— Jak., Dw., Gypsstr. 4.
— Joh., Drechsler, Alexanderstr. 174.
— Karl, Milchhdlr., Donausche Str. 1.
— Karol., Frau, Kaisergartenstr. 20.
— Lotte, Waschanst., Alexanderstr. 174.
— Rich., Besitzer des Gutes Hollershof, Marienstr. 51, ☎ 340, Hollershof ☎ 2600.
— Rich., Holzwr., Nordstr. 1, W. 2.
Daugunt, Jw., Dw., Bullen. Str. 1a.
Daugutwetis, Joh., Hdlr., Konv. z. heil. Geist 9, W. 3.
Daugwillo, Konst., Feldscher, Turgenjewstr. 2, W. 30.
Dauksch, Jul., Kellner, Dünab. Str. 76.
— Sim., Bmt., Moskauer Str. 213.
— Sim, Pappd., Unionstr. 30.
Daukscha, Ant., Maler, Pernau. Str. 23a
Dauktas, Osip., Hdlr., Schlocksche St. 55.
Daum, Otto Wilh.', Prof. der Firma Julius Potempa, Kirchenstr. 5, W. 8.
Daumann, J., Schuhm., Laubstr. 5.
— Bernh., Hg., Alexanderstr. 182.
— Karl, Bmt., Moskauer Str. 189, W. 2.
Dauper, Alex. Vicent., Fabrikbmt., Suworowstr. 98, W. 6.
— Wik., Pol.-Bmt., Suworowstr. 98.
Dauschkan, A., Schuhm., Matthäistr. 61.
Dauschkin, Jan, Schmied, Sternstr. 30.
Dauschko, Joh., Maurer, Kojenh. Str. 21.
Dause, J., Holzwr., Wolmarsche Str. 45.
Dauß, Lisa, Wäsch., Alexanderstr. 192.
David, Emilie, Hausverw., Färberstr. 27.
— J., Schlosser, Grotenstr. 2.
— Joh., Aufs., Suworowstr. 97, W. 37.
— Joh., Maler, Wolmarsche Str. 20.
— Jos., Schndr., alte Mitauer Str. 29.
— Jw., Schmied, Mosk. Str. 193, W. 7
— Konst., Maler, Feldstr. 2.
— Lisa, Wwe., Matthäistr. 31, W. 49.
— Marie, Vorsteh. d. Schmidt'schen Kinderbewahranst., Windstr. 20.
— Marie, Wwe., Marienstr. 40.
— Paul Paul', Bankbmt., Elisabethst. 27
— Reinh., Vorarb., Hospitalstr. 3, W. 46
Davidowitz, S., Mützenm., Sadownikowstr. 17.
— Schmul, Hdlr., Mühlenstr. 100.
Davids, Jw. Jw., HR, Lehrer, Marienstr. 24, W. 19.
L. Davidsohn, 2. G., Manufakturwaren, Inh., Lea Davidsohn, Mosk. Str. 93.
M. F. Davidsohn, 1. G., Bankgesch., Inh.: Morduch Davidsohn, Thronfolgerboul. 5, ☎ 1690.
R. M. Davidsohn, 2. G., Gold- u. Silberwaren, Inh.: Rocha Lea Davidsohn, Marienstr. 8a.
Davidsohn, Anna, Wwe., Ritterstr. 54.
— Ch., Uhrm., Mühlenstr. 107, W. 8.

— Ad., Dreher, Ritterstr. 109.
— Boruch, Holzwr., Mühlenstr. 169.
— Dav., Uhrm., Mosk. Str. 104, Q.
— Jak., Fuhrm.-W., Matthäistr. 73.
— Joh., Hsb., Alexanderstr. 108.
— Joh., Steller, Suworowstr. 81.
— Leib, Bäckerei, Romanowstr. 157, W. 1
— Lew. Mar.', Kfm., Romanowst. 1
☎ 5175.
— M., Kfm., Jungfernstr. 13.
— Mart., Drechsler, Nikolaistr. 62, W. 1
— Mart., Hsb., Mühlenstr. 10, Q. 7.
— Morduch, Inh. d. Firma M. F. Davidsohn, Thronfolgerboul. 5W6.
— Nik., Feldscher, Mosk. Str. 142b.
— Schm., Kfm., Romanowstr. 18, W. 1
☎ 5175.
— W., Klarierer, Alexanderstr. 108.
Dawajnowsky, A., Klavierst., Marienstr.
☎ 4199.
Dawdin, Mart., Sattler, Augustenstr.
Dawgiallo, Wlad., Tapez., Revaler Str. 96, W. 25.
Dawjala, Alex., Tapez., Revaler Str. 5
Dawidaitis, B., Privat., Ludwigsstr. 2.
— Franz, Drahtz., Wenden. Str. 15.
Dawidan, Aug., Schlosser, Ritterstr. 9
Dawidonis, Andr., Schuhm., Fuhrmannsstr. 20a.
— Mart., Zimmerm., Marienstr. 124.
— Mich., Schlosser, Brückenstr. 16, W.
— Wik., Packer, Kiefernstr. 5.
Dawidow. Sieh auch Dawydow.
— F., Wwe., Katholische Str. 34.
— J., Hdlr., Moskauer Str. 60.
— Jtz., Hdlr., Romanowstr. 153, W.
— Paw., Hdlr., Moskauer Str. 108.
— Paw., Kleiderhdlg., Mosk. Str. 10
— Pet., Schuhm., Jaroslawsche Str. 3
Dawidowitsch, Jank., Glaser, Steinstr.
— Jgn., Stadtbmt., Lermontowstr. 8.
— M., Schuhm., Sprenkstr. 11.
Dawidowitz, Chaim, Bäcker, Mosk. Str.
— Jw., Hdlr., Romanowstr. 129.
— Sch., Mützenhdlg., Dorpater Str.
— Schl., Maler, Sadownikowstr. 17.
Dawidowski, Ant., Fotogr., Schmiedestr. 27.
Dawjew, Belm., Hdlr., Parkstr. 1a, W.
Dawnin, Oss., Dw., Hasenholm. Ufer 1
Dawnis, Wik., Kutscher, Dorotheenstr. 1
— Rom., Modew.-Hdlg., Dünaburger Str. 74, W. 4.
Dawolski, Aug., Kellner, Feldstr. 12.
Dawot, R., Hsb., Lettenstr. 13.
Dawrudbach, Fritz, Einfahrtsinh., Newastr. 12.
Dawus, J., Revieraufs., Romanowstr. 5
Dawwe, Doroth., Wwe., Schwimmstr. 2
Dawydow, sieh auch Dawidow.
Dawydow, Taij., Wwe., Revaler Str. 5
Dayna, Mart. Jan.', Fabr.-Bmt., Kunsingsholm., Haus Abolin.
Debberg, Wwe., Lärmstr. 23.
Debel, Kath., Schndrn., Artilleriestr. 1
Debes, Pet., Hsb., Sternstr. 31, W. 2
v. Debler, Ew. Petr.', Apoth., Schulenstr. 13, W. 13.
Dechterow, Aug., Wwe., Witebsk. St. 1
Deck, Ludw., Klempner, Alexanderstr. 18
Decken, Karl, Lehrer, Romanowstr. 63
Decker, J., Schndr.-Werkst., kl. Schmiedestr. 16, W. 3.
Dedda, Gust., Hsb., Solitüdenstr. 31.
Dedicke, Platon, Buchhltr., Küterstr. 4.
Dedilow, Jw., Tschlr., Tulasche Str.
Dedra, Wik., Besucher, Mühlgrab. Str.

Ch. Jürgensohn, Weingrosshandlung, Wallstr. Nr. 20, Telephon Nr. 106

Dedow, G. P., Lehrer, Kaisergartenstr.6.
— Jeg. Paul', Leutn., Kaisergartenstr.2
Dedse, Eva, Hsbn., Cementstr. 11.
— Joh., Drahtz., Cementstr. 11.
Dedussow, Lawr., Hsb., Moskauer Str. 67.
— L., Wwe., Hsb., Mosk. Str. 110.
Deenin, Ged., Zimmerm., Artilleriestr. 54, W. 8.
Deeters, Math. Wlad.', Bahnbmtn., Mühlenstr. 46, W. 6.
Deewbehrns, Pet., Kellner, Säulenstr. 74.
Deewkohzin, P. J., HR, Volksch.-Insp., Spr. Dienst. u. Freit. 3—5, Kaisergartenstr. 16.
Degge, Anna, Wwe., Lermontowstr. 4.
— Marie, Wwe., Steinstr. 6, W. 9.
— Osk., Schlosser, Fuhrmannsstr. 3.
Deggis, Jak., Stauer, Oskarstr. 12.
Degilew, M. P., Frau, Kirchenstr. 35.
Degis, Krisch, Zollbes., Pernauerstr. 28.
Deglau, J., Dentist, Spr. 10—12 und 3—4, Jakobsstr. 30, W. 5.
Degterew, A., Verkäuf., Alte Mit. Str. 19.
— P., Bmt., Alte Mitauer Str. 19.
Degul, Christ., Wwe., Marienstr. 29.
Degun, Aug., Tschlr., Pernauer Str. 12a
Dehken, A. E., Hebamme, Säulenstr. 49.
— Jak., Buchhltr., Säulenstr. 49, W. 5.
Dehl, Joh., Vorarb., Dampfstr. 76.
Dehlin, Jurre, Hsb., Salwensche Str.35.
Dehlwit, Matw., Hdlr., Lubahn. Str. 23.
Dehn, Bernh. Alex.', Jng., Newastr.9
— Hel., Lehrerin, Alexanderstr.91, W.17
— Konr., Bmt., Lazarettstr. 5, W. 7, ☎ 2105.
— Olga, Wwe., Alexanderstr. 91, W.17.
Dehn, Osk. Joh.', Hg., Oskarstr. 7.
Dehne, Rud., Schiffer, Grabenstr. 5.

A. Dehritz
Ecke Kalnezeemsche u. Windauer Strasse.
Kuckschensche Str. 1.
Tel. 4628
Florist.
Spezialität: Rosenkulturen in jeglicher Art.

Dehritz, Andr., Handelsgärtnerei, Kukschensche Str. 1, ☎ 4682.
Deichholz, Joh., Maurer, Artilleriestr. 26.
— Karl, Buchhdlr., Artilleriest. 26.
P. Deider, 2. G., Mehl, Jnh.: Peter Deider, Gartenstr. 2/4.
Deider, P., Jnh. d. Firma P. Deider, Gartenstr. 2/4, ☎ 4626.
— K., Architekt, Gesellenstr. 6.
— Karl, Fleischer, Kalnez. St. 98.
Deigel, Julie, Hebamme, Matthäistr. 85.
Deimontowicz, Franz., Kol.-Hdlg., Philippstr. 3.
Dein, Karl, Maurer, Rujen. Str. 7.
— Marie, Kassier., Romanowstr. 20a.
— Math., Buchhltrn., Romanowstr. 20a.
Deinhardt, Aug., Hg., Andreasstr. 1.
Deinis, M., Kol.-Hdlg., Torfstr. 4.

Tabak-Magazin
L. Dejour
Riga: Alexanderstr. 10, Ecke Mühlenstr. Tel. 4569.
Majorenhof: Johmenstr. 16, gegenüber Hotel Horn.

Dejour, L., Tabakhdlg., Alexanderstr.10. ☎ 4569.
Deisenroth, Wilh., Sägemühl.-Verw., Kojenholmsche Str. 1.
Deitsch, Jan, Hdlr., Alexanderstr. 35.
— Roch., Klempner, Revaler Str. 57.
Deitschmann, sieh Deutschmann.
Dejus, Thom. Mich.', Korresp., Talsensche Str. 14, ☎ 4868.
Dekant, A., Bauuntern., kl .Lagerstr. 44.
— J., Hg., Romanowstr. 36, W. 22.
Dekapolitow, Alex. J., HR, Ober-Bahnarzt, Ritterstr. 75b, W. 4, ☎ 9125.
Deklau, Krisch, Schndr., Ziegelstr. 5.
Deklaw, Jos., Schlosser, Dorp. Str. 55a.
Dekschan, Joh., Portier, Marienstr. 59.
Deksne, Ed., Korkenschndr., Bärenstr. 23.
— Jan Jan.', Bmt., Newastr. 9, W. 45.
— Joh., Priv., Newastr. 23, W. 8.
— Krisch, Mälzer, Hospitalstr. 3.
— Mart., Kol.-Hdlg., Drosselstr. 2.
— Pet., Hsb., Champetresche Str. 90.
Deksnis, Alf., Bäckerei, Alexanderstr.153
— Alfons, Bmt., Suworowstr. 131.
— Alf. Georg', Bmt., Alexanderstr. 153.
— Eva, Schndrn., Sprenkstr. 67, W. 1a.
— Jeg., Schlosser, Suworowstr. 87.
— P., Diener, Romanowstr. 12, W. 5.
— Paul, Schuhm., Marienst. 132.
— Wlad., Lehrer, Reval. Str. 28, W.6.
Dekterow, Grig., Hdlr., Witebskerstr. 43.
Delberg, Ed., Stauer, Suworowstr. 104.
Delewitz, Joh., Schlosser, Artilleriestr. 34.
Del-Frate, J., Kitt-Anst., kl. Schmiedestr.19.
Delge, Fritz, Maurer, Revaler Str. 96.
Delinden, A., Handarb.-Lehrerin, Kathol. Str. 2.
— Alex., Schuhm., Marktstr. 5.
— Franz, Rentner, Dorpater Str. 57.
— Franz, Waisenger.-Bmt. u. Rathaus-Aufs., Rathausplatz 17, II.
Deling, Joh., Hsb., Windstr. 29, Q. 5.
Delle, Ans Jan, Maurer, Karolinenstr. 12.
— A., Priv., Artilleriestr. 35, W. 2.
— Edg. Nik.', Fabr.-Bmt., Mühlenstr.4.
— Elsa Nik.', Bürobmtn., Mühlenstr. 4.
— Fr., Amtsbote, Moordorffstr.91, W.3.
— Hugo Joh.', Lehrer, Baumw.-Manuf. Strasdenhof.
— Joh., Lehrer, Artilleriestr. 35, W.2.
— Joh., Priester der Apostolisch. Gemeinde, Popowstr. 3a, W. 34
— Jw. Jw.', Bahnbmt., Mühlenstr.11.
— Jur., Fleischhdlr., Wenden. Str. 12.
— Karl, Hsb., Drosselstr. 29. Q. 1.
— Nik. Jw.', Bahnbmt., Mühlenstr. 4.
Dellert, Karl, Schlosser, Alexanderstr. 156.
Dellmann, Marie, Frau, Reval. Str. 59.
Delsin, Arth., Hg., Säulenstr. 88, W. 26.
Delsky, Hirsch, Schndr., Sadown. Str. 21.
— Jsaak H., Wäschehdl., Puschkinb. 10.
Delwar, Jan, Tschlr., Ebelshof. Str. 2.
Delwig, Nik., Hsb., Petersb. Ch. 71.
Demanski, Theod., Schndr., Dorpater Str. 27, W. 41.
S. Demant, 2. G., Konservenfabrik, Jnh.: Simon (Max) Demant oder Dimant, Ritterstr. 75, ☎ 1751.
Demant, Anna, Wwe., Adlerstr. 8, Q. 13.
— Ernst, Bierhdlr., Wenden. Str. 23.
— Marie, Kurzw.-Hdlg., Wendensche Str. 23.
— Scheine, Wwe., Kirchenstr. 22, W. 2.
— Sim., Jnh. d. Firma S. Demant, Dorpater Str. 33 ☎ 3132.

Demant-Konstorum, Maria, Dr., Spr. 9 bis 11 u. 3—5, Romanowstr. 2, W. 1. Tel. 4796.
Demasius, Theod., Kfm., Marienstr. 52.
— Wold., Hsb., Kfm., Marienstr. 52.
Dembinsky, Karl, Glasm., Dünamündesche Str. 36, W. 1.
J. Dembo, 2. G., Papier, Jnh.: Itzik Dembo, Sandstr. 5, ☎ 1436.
Dembo, Itzig, Jnh. der Firma J. Dembo, Elisabethstr. 77, W. 13.
Dembowsky, Georg Georg', Hg., alte Mitauer St. 11.
— Ant., Sortierer, Charlottenstr. 17.
Dembski, Eug. A.', Zollbmt., Georgenstr. 6, W. 1.
— Wjat. Mart.', Oberlehr., Mühlenstr. 11, W. 5.
Handelshaus D. A. & G. Dementjew. P. W. Wassiljew & Co., 2. G., Tee, Jnh.: Wassili Nikitin, Kalkst. 23, ☎ 3783.
Dementjew, Dim., Hsb., Jaroslaw. Str. 83
— J., Schuhm., Witebsker Str. 10, W.8
— Georg, Vergold., Jarosl. Str. 19.
— Konst. Alex.', Bahnbmt., Sadownikstr. 28.
— Marie, Hsbn., Jaroslawsche Str. 61
Demian, Jw., Hdlr., Turgenjewstr. 21.
Demjanowski, Mar., Frl., Alexanderstr. 144, W. 9.
— Wlad., Fabr.-Bmt., Alexanderstr.144
Demidow, Konst., Vorarb., Krusenhöf. Str. 8.
Demin, Dan. Matw.', Bahnbmt., Station d. Balt. Bahn, Schreyenb. 3, 10.
Demme, Fr., SR, Direkt. d. Kommerzschule des Börsenver., Schulgeb., Todlebenboul., ☎ 1440.
— A., Lagerverw.-Geh., Wenden. St.25
— Joh., Fleischer, Ritterstr. 44, W. 38.
— Karl, Arzt, Spr. 9—10 u. 4—5, für unbemitt. Frauen Mont. u. Donnerst 8—9 morg., Mühlenstr. 59, ☎ 3386.
— Wilh., Dr. med., Frauenkrankh., Spr. 9—11 u. 4—5, Thronf.-Boul. 3, W. 2 ☎ 3381.
Dempewolf, Rob. Wilh.', Jng., Taubenstr. 26, W. 10.
Demtschenko, Pet., Hdlr., Jarosl. Str. 19.
Demuth, Joh., Fuhrm., Matthäistr. 77.
— Jw., Fuhrm., Suworowstr. 73.
— Joh., Fuhrm., Suworowstr. 77, W. 6.
— Pet., Fuhrm., Marthastr. 3, W. 5.
Denaiko, N., Bäcker, Romanowstr. 118.
Denau, Andr., Wagenb., Helenenstr. 19
— Andr., Masch., Augustenstr. 8.
— Andr., Zimmerm., Alexanderstr. 192.
— Jak., Stauer, alte Mitauer Str. 28
Deneiko, Mich. Jes.', Feldscher, Dorpat. Str. 56, W. 1.
Denewitsch, Jw., Zimmerm., alte Mitauer Str. 22.
v. Denffer, E., Wwe., Thronfolgerb. 15
— Paul Vitt.', SR, Prof. am Polytechn., Elisabethstr. 35, W. 4, ☎ 2899.
Denis, Off., Dw., Bausk. Str. 30.
Denisewitsch, Paul, Bahnbmt., Helenenstr. 27.
Denissow, Andr., Bahnbmt., Dünaburger Str. 5, W. 10.
— Alex. Paw.', Milit.-Arzt., Matthäistr. 40/42, W. 45.
— Alex. War.', Stabs-Rittmstr., Adjut., Säulenstr. 8, W. 7.
— Andr., Fleischer, Alexanderstr. 124.
— Feod., Schuhm., kl. Bergstr. 28.
— J., Hsb., Wolgundsche Str. 87.

Karl Grünberg's Die besten Gummireifen der Welt.
Matthäistr. № 54, im eigenen Hause. Telephon № 2402.

Eigene Filialen: Mühlenstr., Ecke der Suworowstr., Tel. 325. Hagensberg, Waldstr. 4a, Tel. 3950.
Weberstrasse, Ecke der Altstadt, Tel. 1569. Mitauer Chauss.e 12, Tel. 3055.

Karl Grünberg, Matthäistr. № 54, im eigenen Hause. Telephon № 2402. Die besten Gummireifen der Welt.

— Ludw., Exped., Romanowstr. 59.
— N., Ges.-Bmt., Korrekt.-Ges., Matthäistr.
— Paw. Jef.', Akzisebmt., Alexanderstr. 124, W. 5.
— Serg. J., TR, Postbmt., Kurmanowstr. 23, W. 32.
— Wass., Schndr., Palissadenstr. 10.
Denissow-Aristarchow, Fed. Georg', Bahnbmt., Teichstr. 2, W. 1.
Denks, Rob., Kassir., Matthäistr. 19.
Denn, Ossip, Zimm., Jaroslawsche Str. 6.
Denne, Friedr., Joh.', Kontordiener, Bischofsstr. 1, W. 24.
Denske, Karl, Gärtner, Kathol. Str. 19.
Dentz, Alex., Massöse, Dorpater Str. 33.
— Pet., Setzer, Matthäistr. 15, W. 8.
Denuschnas, Jw., Zimm., Karolinenstr. 34.
Depner, Gottfr., Tschlr., Laboratoriumstr. 23, W. 15.
Deprée, Ferd., Masch., Augustenstr. 5.
— Karl, Holzwr., Taubenstr. 37, W. 9.
— Wilh., Stadtbmt., Basteiboul. 7, W. 11
Derbat, Heinr., Eisendr., Tempelstr. 8.
Derdonski, Jos., Hutm., Romanowstr. 113
Derepazkow, Wlad., Student, Marienstr. 50, W. 19.
Deres, Wulf, Holzhdlr., Romanowstr. 114
— Sch., Platzmstr., Moskauer Str. 53.
Dereschkewitz, A., Koch, Kasernenstr. 3.
Deretais, Karl, Fuhrm., Frauenburgerstr. 8
— Krist., Maurer, Frauenburgerstr. 8.
Derewjagin, Nik. Grig., Rentmstr.-Geh. d. Zollamts, Kaisergartenstr. 6a, W. 14.
v. Derfelden, Karl Bernh.', Bankbmt., Thronfolgerboul. 5, W. 3.
Dergatschew, Pet., Wächter, Sprenkstr. 50.
— Jw., Tschlr., Dünaburger Str. 28.
Derjagin, L., Hdlr., Jaroslaw. Str. 4.
— Jw., Schlosser, Alexanderstr. 115.
Dering, Karl, Hg., Ritterstr. 75a, W. 8.
— Lina, Schndrn., Alexanderstr. 192.
— Rud., Schlosser, Karolinenstr. 39.
Deringer, Walter, Steuerkassir. d. Oek.-Amts, Elisabethstr. 6, ☎ 4294.
— Gottfr., Priv., Schulenstr. 25, W. 26.
Dermann, Rob., Schlosser, Augustenstr. 1.
Dernen, Lilly, Frl., Puschkinb. 6, W. 11.
Dernojew, Jw., Tschlr., Witebsk. Str. 4.
Derrum, Fr., Fleischer, Wenden. Str. 5.
— Ed., Schlosser, Revaler Str. 87.
— Georg, Masch., Adolfstr. 19.
— Jan, Fleischer, Rahdensche Str. 7.
Dersabis, E., Färber, Schlock. Str. 35a.
Derschenowski, Val., Konditor, Romanowstr. 107, W. 5.
Dershinski, J., Hdlr., Augustenstr. 8.
Dertkewitz, Ant., Wwe., Pernauer Str. 13.
Derum, Rob., Maurer, Petersb. Ch. 124.
— Rud., Maurer, Petersb. Ch. 124.
Derup, F., Kol.-Hdlg., Wiesenstr. 2.
— Joh., Schndr., Katholische Str. 3.
— Karl, Kellner, Sprenkstr. 47, W. 5.
Deruschinski, Sem., Bahnbmt., Kalnezeem. Str. 88.
Derwits, Dav., Hg., Sprenkstr. 30.
Desamari, Louis Franz, Fabrikdir. der Akt.-Ges. vorm. Holm u. Co., kl. Lagerstr. 6.
Desante, Ed., Flachswr., Popowstr. 1.
Desaun, Andr., Maler, Färberstr. 11.
Deschutow, Ossip, Hdlr., Gertrudstr. 105.
Dessjatnik, Jsaak, Schuhm., Romanowstr. 120.
Desinfektionsanstalt, Städtische, Mosk. Str. 72, ☎ 605. Sieh Register Seite 2.

Despréaux, B. E., 8 kl. Mädchen-Gymnasium, Gildstubenstr. 4, W. 6 u. 7.
Dessa, Lisa, Schndrn., Marienstr. 81.
Dessain, Dor., Hsb., Kalnezeem. Str. 65.
Dessler & Perl, 2. G., Drogen, Kolonial- u. Stahlwaren, Inh.: Itzig Rafael Deßler und Naftali Mer Perl, Sandstr. 28, ☎ 1988.
Deßler, Raf., Mitinh. d. Firma Deßler u. Perl, Newastr. 21, ☎ 2156.
Deters, F. u. M., Frl., Sandst. 1/3 W 17.
Detektivpolizei, Theaterboul. 16, ☎ 322. Sieh Register Seite 2.
v. Detenhoff, G., SR, Lazarethstr. 2.
— Mimi, Frau, Packhausstr. 5.
— Wilh., KR-Wwe., Romanowstr. 31.
Detenhof, Ed. Georg', Fabr.-Bmt., Kandauer Str. 21, W. 1.
— Hugo, Bmt.,, Felliner Str. 1.
— Joh., Hdlr., Moskauer Str. 53.
— Joh. Georg', Fabr.-Bmt., Revaler Str. 21, W. 2.
Detlaus, Karl, Schlosser, Kalnez. Str. 123
Detsch, Mar., Hdlrn., Revaler Str. 22.
Dette, Jos., Choristin, Romanowstr. 19.
— Alfons, Hg., Matthäistr. 44, W. 7.
Dettloff, Amal., Wwe., Lehrerin, Mühlenstr. 23.
— Adolf, Agent, Schwartzenhof. Str. 15.
— Friedr., Monteur, Marienstr. 144.
— Heinr., Buchb., Ritterst. 49 W 2.
— Heinr., Priv., Meisterstr. 6.
— Jak., Hdlr., Rumpenhöffsche Str. 4.
— Joh., Dreher, Revaler Str. 84.
— K., Korkenschndr., Krusenhöf. Str. 8a
— Karol., Wwe., Essenhoffsche Str. 2.
— Kath., Lehrerin, Katholische Str. 24.
— Rob., Monteur, Petersb. Ch. 11.
— Rud., Schlosser, Pernauer Str. 11.
— Wilh., Malermstr., Taubenstr. 22.
— Wilh. Pet.', Buchhltr., Karolinenstr. 16, W. 13.

Heinr. Dettmann,

Optisches Magazin und Werkstätten.

Kaufstr. Nr. 4, im eigenen Hause.

Telefon 563.

Heinr. Dettmann, 2. G., Optisches Magazin, optisch-mechanische Werkstätten, Telefonbau, Fabrik. geodät. Vermess.-Instr., Inh.: Anna Dettmann, geb. Mladeck, Prok.: Heinr. Dettmann, Kaufstr. 4, ☎ 563.
Dettmann, Hartwig, Kfm., Sandstr. 22, ☎ 5489, wohnt Elisabethstr. 29.
— Heinr., Prok. d. Firma Heinr. Dettmann, Säulenstr. 13, W. 3, ☎ 5172 Eing. v. d. Kirchenstr.
J. Deubner, 2. G., Buch- u. Kunsthdl., Inh.: Moritz Deubner, Kaufstr. 14, ☎ 1058.

Deubner, Alex., Todlebenboul. 6, W. ☎ 2152.
— Erich, Hg., Gregorstr. 10a.
— Felix, Kfm., Gertrudstr. 19, W. 10
— Henr., Wwe., Hsb., Romanowstr.
— Karl, Dr. med., Dir. d. Stadtkrankenh. Spr. 4—5, Alexanderstr. 57.
— Malw., Hsbn., Scharrenstr. 6, W.
— Moritz, Inh. d. Firma J. Deubner, Peter-Paulstr. 2.
— Paul., Wwe., Gregorstr. 10a.
— Rich., Kfm., kl. Schmiedestr. 18, ☎ 91 wohnt Brunnenstr. 13, W. 2.
— Wilh., Ing.-Techn., Schulenstr. 18
Deumantowitsch, Dan., Böttcher, Vogelstr. 2.
M. Sch. Deutsch, 2. G., Papierhdl. Inh.: Meier Susmann Deutsch, Herrenstr. 25, ☎ 1249.
Deutsch, Abr., Hülsenfabrikant, Elisabethstr. 24, W. 7.
— Andr., Kutscher, Marienstr. 63, W.
— Anna, Wwe., Pokrowstr. 18, W. 9
— Ch., Klempnerwerkst., Mosk. Str. 11
— Chatze, Geschirrhdlg., Mosk. Str. 4
— E., Hdlr., Moskauer Str. 76, W. 6
— F., Buchdruckerei, Marstallstr. ☎ 330.
— Gebr., Hülsenfabr. „Jakor," Elisabethstr. 24, ☎ 3253.
— Georg, Packer, Hilfsstr. 13.
— Jan, Maurer, Laboratoriumstr. 21
— Joh., Maurer, Laboratoriumstr. 21.
— Jul., Verf.-Insp., Karolinenstr. 25
— Karl, Hg., Adlerstr. 20, W. 9.
— Karl Theod., Rentn., Hsb., Säulenstr. 88, W. 2.
— Kyrill, Schlosser, Färberstr. 2, W.
— Leiba, Klempner, Revaler Str. 69
— Meier Sussm., Inh. d. Firma M. Sch. Deutsch, Revalerstr. 32, W. 4.
— Pet., Hsb., Mitauer Ch. 45a.
— Reb., Frl., Schmiedest. 37 W 3.
— R., Tischlermstr., Elisabethstr. 18.
— S. M., ebr. Lehrer, Moskauer Str. 7
— Sch., Hdlr., Mühlenstr. 134.
— Wulf, Klempner, Säulenstr. 78.

Deutsche Ammoniak-Verkaufs-Vereinigung
G. m. b. H.
Bochum.
Landwirtschaftliche Auskunftsstelle Riga.
Leiter:
Chemiker **Karl Schliephacke,**
Königsstr. 45, Tel. 1182.

Deutscher Frauenbund, Geschäftsst.: Anglikanische Str. 5, geöffnet v. 10—1 ☎ 166, Luisenschule. Vorst.: Fr. Kath. Marschalk, 1. Weidendamm Dorotheenschule, Vorst.: Frl. D. Feyerabend, Kandauer St. 2. Krippe Alexanderstr. 92. Kinderhort, Gartenbau-Verein, veräng. Ritterstr. Leihbibliothek Albertstr. 8, W. 11a.
Deutscher Kellnerverein, Alexanderstr. 5 ☎ 4042.
Deutscher Studentenverband, Bastiboul.
Deutscher Verein in Livl., Bürostunden 10—17, Anglikan. Str. 5, ☎ 286 Stellenverm.-Büro, geöffnet 10—1 Todlebenboul. 10, ☎ 3866. Handwerkerwerkst.: Nikolaistr. 55, W. 1. Handwerker-Lehrlingsheim: Katholische Str. 13, ☎ 3651.

Wein- u. Austern-Stuben Basteiboulevard Nr. 2, Telephon Nr. 80. **Otto Schwarz.** **Wein-, Delikatessen- u. Cigarren-Lager** Basteiboulevard, Ecke der Kalkstrasse

Deutsches Konsulat, Bremerstr. 9. Tel. 555.
Deutschmann, Alex., Schlosser, Matthäistr. 52a, W. 5.
— D., Maurer, Matthäistr. 52a, W. 5.
— Fritz, Schndr., Ritterstr. 123.
— Hans, Tschlr., Färberstr. 19, W. 28.
— Heinr., Buchdr., Goldinger Str. 47.
— Heinr., Hsb., Windauerstr. 13.
— J., Hg., Revaler Str. 57b, W. 2.
— Jak., Zimmm., Wendensche Str. 37.
— Jan, Heizer, Schreyenbusch 2, 22.
— Jan, Rentn., Mühlgrab. Str. 6.
— Joh., Dw., Oskarstr. 1, W. 32.
— Minna, Kol.-Hdl., Matthäistr. 61.
Devrient, Carl W., Arzt, Spr. 9—11 u. 5—6, Schlock. St. 12a, ☎ 9972.
Devriese, E., Marienstr. 65, ☎ 3748.
Dewald, Pet., Schmied, Mitauer Ch. 39.
Dewalden, Anat. L., Kurmanowstr. 23.
Dewalis, Rom., Masch., Sandstr. 1.
Deweitis, K., Wwe., Mühlenstr. 126.
Dewel, N. F., WSR, Korps-Arzt, Basteiboul. 11, W. 7.
Dewelles, Kl., Dw., Kalkstr. 13, W. 10.

Bautechnisches Bureau

H. R. Dewendrus

gr. Königsstr. 6,

Telefon 3917.

Uebernimmt die Anfertigung von Bauplänen und Kostenanschlägen in kürzester Zeit), die gesetzliche Bauleitung und Ausführung aller Art neuer Bauarbeiten, sowie Neubauten u. Remonten.

Dewendrus, Franz, Lombardbmt., Marienstr. 113, W. 53.
— H. R., Bautechn. Büro, Königsstr. 6, W 1, ☎ 3917, wohnt Olgast. 1.
— John Fr.', Alexanderstr. 42, W. 1.
Dewet, Wilh., Frau, Pens., Mühlenstr. 91
Dewjanowitsch, Adam, Schaffn., Revaler Str. 55.
Dewjatko, Jgn., Steuerm., Kalugaschestr. 3
— Jw., Schmied, Kalugasche Str. 3.
Dewjatnikow, Af., Bäcker, Witebskerstr. 17
— Irina, Hdlrn., Moskauer Str. 78.
Dewit, Nik., Fuhrm., Waggonstr. 1.
Djätzkow, Wass., Hg., kl. Eichenstr. 2.
Diakonissen-Anstalt, Friedensstr. 3, ☎ 1716 Sieh Register Seite 2.
Diakonissen-Anstalt, Kindergarten, Friedensstr. 7.
Diakonow, Steph., Kontorbmt., Gertrudstr. 62.
Diakow, Pet. Abr.', Schaffn., kl. Palisadenst. 21 W 6.
Djakowski, Wlad., Fähnrich, Matthäistr. 43.
Diamant, W., Wwe., Parkstr. 1a, W. 16.
— Alide Wilh.', Hgn., Parkstr. 1a.
Diamantstein, Hirsch, Kfm., Herrenstr. 33
— L., Kfm., Herrenst. 25 W 20.
Diamentyszko, W., Hg., Kurmanowstr. 24.
„Diana", Rig. Metallfabrik. Sieh L. B. Reißer u. Co., Helenenstr. 1, ☎ 1530.
Djatko, Alex., Weichenst., Pernau. St. 23

Djatschkow, Alex. Jw.', Hg., Fuhrmannsstr. 4, W. 5.
— Wass., Kassirer, Kalnez. Str. 62.
Dibowski, Joh., Wächter, Kalkofenstr. 4.
Dibranz, Karl, Schlosser, Kalnez. Str. 95.
Dibul, J., Kellner, Pferdestr. 17, W. 5.
Dichmann, Hugo, Geschäftsf. d. Stadtsparkasse, Konv. z. hl. Geist 7, W. 2.
— Karl, Jng.-Chem., Altstadt 19, W. 4.
— Magd., geb. Wiessner, Wwe., Romanowstr. 9, W. 4.
Dichstein, Dor., Wäsch., Hapsalerstr. 10.
Dicht, Eug. Wilh.', Oberst a. D., Karolinenstr. 7.
Dick. Sieh Dik und Diek.
Dickmann u. Model, alte Mitau. St. 16, ☎ 5257.
Dickmann. Sieh auch Dikmann u. Diekmann.
— Andr., Bierhdl., Fuhrmannsstr. 1.
— Grewna, Hg., Eliasstr. 19, W. 17.
— H., Hdlr., Kurmanowstr. 1, W. 7.
— Joh., Kellner, Waldstr. 7.
— Karl, Exped., Steinstr. 2, W. 13.
— Pet., Hsb., Matthäistr. 90, W. 3.
— S., Kfm., Pauluccistr. 7, W. 12.
— S. A., Kfm., kl. Neustr. 4, W. 4.
— Salm., Kol.-Hdlg., Romanowstr. 125
— Sam., Delikat.-Hdlg., Scharrenst. 18, ☎ 4174.
— Sch., Kfm., Gogolstr. 4, ☎ 2407.
Dickner, Rud., Setzer, Gertrudstr. 85.

J. Dicks & Co., 1. G., Holzexport, Inh.: Jul. Dicks, Altstadt 3, ☎ 5016.
Dickscheit, L., Wwe., Pauluccistr. 8, W. 19.
Didebulidse, Alex., Stud., Dorp. Str. 27
Didrichsohn, Mart., Wächter, Romanowstr. 71.
Didrikil, G., Revisor, Schützenstr. 5, Q. 27.
Didschpetrys, Alex. Ad.", Hg., Scheunenstr. 17, W. 6.
— Eleon., Wwe., Ritterstr. 12, W. 9.
Diebold, Friedr. Gust.', Koll.-Prof. der A.-G. d. Rigaer Papierfabr., Alexanderstr. 36, W. 15.
Diederichson, Fritz, Schuhm., Wolmar. Str. 1, W. 20.
Diedrich. Sieh auch Dietrich u. Dittrich.
— Alex., Amts-Zimmermstr., Revalerstr. 59
— Alex., Schlosser, Matthäistr. 103.
— Alex., Wwe., Sprenkstr. 14, W. 9
— Friedr., Mstr., Michailstr. 7.
— Jahn, Fuhrm., Alexanderstr. 178.
Diedrichsen, Joh., Schuhm., Säulenstr. 102
Diedrichsohn, Dietr., Hsb., Moskauer Str. 197, W. 23.
— Joh., Schlosser, Säulenstr. 106.
Diedrichson, Hans, Wächter, Suworowstr. 109, W. 7.
— Ottilie, Wwe., Laubstr. 3b.
Djemtschenko, Pet., Zimmerm., Jaroslaw. Str. 19, W. 24.
Diedunik, Wlad. Andr.', Gouv.-Architekt, Spr. 11—12, kl. Neustr. 6, ☎ 4651.
Diegerick, Maurice Edm.', Hg., Suworowstr. 19, W. 2.
Diehl, Alb. A., Jng., Bahnbmt., Gertrudstr. 12, ☎ 9132.
Diek, Jak., Dreher, Wolmar. Str. 30.
Diekmann, Jul., Wwe., Gertrudstr. 9.
— R., Bahnbmt., Mühlenstr. 49, W. 3.
Diemann, Bernh., Schloss., Matthäistr. 139
H. D. Diemantstein, 1. G., Heringe. Inh.: Hirsch Diemantstein, Herrenstr. 33, ☎ 1912, Andreasholm, ☎ 1934.

— Sim., Prokur., Kaisergartenstr. 6a. ☎ 3537.
Diesenberg, Karl, Amts-Klempnermstr., Werkst.: Wallstr. 11, wohnt: Pferdestr. 18, W. 6.
— Anna, Wäscherin, Hospitalstr. 27.
— Jul., Schlosser, Mühlgrab. Str. 4.
Adolf Diesfeld & Co., 2. G., Techn. Büro, Inh.: Ad. Diesfeld u. Hugo Hering, Schmiedestr. 4, ☎ 4305, Postfach 789.
Dießner, Hugo Alb., Buchhltr., Gertrudstr. 42, W. 10.
— Anna, Frl., Gertrudstr. 42, W. 2.
— Karl, Buchhltr., Säulenstr. 60, W. 22
— L., Wwe., Gertrudstr. 42, W. 2.
Dietl. Joh., Drehermstr., Bickernsche Str. 31.
Dietrich. Sieh auch Diedrich u. Dittrich.
— A. u. O., Frl., Kirchenstr. 32, W. 7.
— Aug. u. Marie, Frl., Dorp. Str. 63.
— Dora, Diakonisse, Friedensstr. 3.
— Heinr., Hsb., Salvensche Str. 65.
— J., Dr. med., Todlebenboul. 10. Spr. 10—12, ☎ 2950.
Dietrichs, P., Marktauss., Andreasholm, Heringswrake.
Dietrichsohn, Karol., Hsbn., Salvensche Str. 90.
Dietsch, Benj. Benj.', Techn. Dir. und Prok. d. Firma Gebr. Dubosc, Aahofsche Str. 1.
Dietschkaln, Oss., Hdlr., Kalugaschestr. 1.
Dietschmann, Mat., Ankern., Moskauer Str. 161.
— Jur., Zimmerm., Mosk. Str. 161.
Dietz, Andr., Schlosser, Kostroma. Str. 1.
— Friedr., Former, Alexanderstr. 127.
— Jan, Kol.-Hdl., Matthäistr. 125.
Dietzmann, Andr. Joh.', Hsb., Kassier. d. Rig. Balt. Ges. gegens. Kred., Wasserst. 1, Eingang A.
— Fr., Bierhdlg., Kandauer Str. 23.
— J., Hdlr., Lärmstr. 17.
— Jan, Böttcher, Weißenhof. Str. 6.
— Jan, Milchhdl., Sandstr. 36.
E. Diezmann, 2. G., Buchhdl., Inh.: Ernst Diezmann, Scheunenstr. 11.
Diezmann, Ernst, Inh. d. Firma Ernst Diezmann, Antonienstr. 9, W. 11.
— Georg, Holzhdlr., Gertrudstr. 69.
— K., Holzhdlr., Marienstr. 127b.
— Krisch, Holzhdlr., Marienstr. 134.
Dihkis, J., Kol.-Hdl., Suworowstr. 120.
Dihmin, Otto, Maler, Alexanderstr. 34.
Dihrik, Ans, Zimmerm., Wolmar. Str. 8.
— B., Buchdruckerei, Todlebenboul. 2, ☎ 660.
— Dav., Dw., Sprenkstr. 34, W. 4.
— Ernst, Bmt., Moritzstr. 13.
— Jan, Hsb., Moritzstr. 13.
— Joh., Priv., Newastr. 26, W. 21.
— Karl Pet.', Fabrikbmt., Apothekerstr. 34
Dihring, Alex., Hg., 2. Weidendamm 1.
— Ernst, Schuhm., 2. Weidendamm 1.
Dik, Ernst, Tschlr., Treydensche Str. 5.
Dikkeneek, Luise, Wwe., Kalnezeemsche Str. 76.
Dikmann. Sieh auch Dickmann.
— Joh., Hg., Suworowstr. 82, W. 10.
Dilderath, F., Weinküfer, Matthäistr. 67.
— K., Hebamme, Matthäistr. 67.
Dilger, B. Orgelbauer, Klavierstimmer, Theaterstr. 4, Q. 4.
— Leo u. Har., Jnstr.-M., Alexanderstr. 81.
Dill, Dirk, Bevollm. d. Firma Wylhuizen u. Ko., Taubenstr. 12.
Dillberg, Jan, Maurer, Dorotheenstr. 19

Karl Grünberg, Matthäistr. № 54, im eigenen Hause. Telephon № 2402. Die besten Gummireifen der Welt.

Nur importierte Weine in grösster Auswahl.

Karl Grünberg, Matthäistr. № 54, im eigenen Hause. Telephon № 2402. **Die besten Gummireifen der Welt.**

Dille, Emma, Jan.', Hgn., Kirchenstr. 4a
— Ed., Schlosser, Karolinenstr. 21.
— Minna, Putzm., Windauer Str. 45.
— Pet., Kutscher, 2. Weidendamm 27.
— Wold., Expreß, Sprenkstr. 33, W. 15.
Dilling, Kath., Frl., Elisabethstr. 75.
Dimant, Joh., Masch., Wenden. Str. 37.
Dimbel, Ant., Färber, Wilnasche Str. 12.
Dimbit, K., Schlosser, Wolmar. Str. 47
Dimde, Emil., Frau, Gerberstr. 13.
— Mich., Schndr., Poststr. 5, W. 8.
Dimdin, Ant., Bmt., Gertrudstr. 91.
— Georg, Maler, Pernauer Str. 9.
Dimin, Georg, Maler, Matthäistr. 71.
— Sim., Maler, Alexanderstr. 143.
Dimitrijew, sieh auch Dmitrijew.
— W., Böttcher, Emmastr. 12a.
Dimitrijewitsch, Pet., Oberstleutn., Ritterstr. 58, W. 2.
Dimitrijewski, Anna, Wwe., Säulenstr. 51, W. 38.
— M., Lehrerin, Säulenstr. 51, W. 38.
Dimitrow, Ulj., Wwe., Jarosl. Str. 10.
— Anna, Frl., Palissadenstr. 30, W. 10
Dimme, Joh., Weber, Selberg. Str. 10.
Dimperau, J., Portier, Martinshöf. Str., Salamander.
Dimschütz, Mend., Hdlr., Gogolstr. 19.
Dimse, Anna, Schndrn., Hospitalstr. 3.
— Alex. Jw.', Hg., Matthäistr. 43.
— D., Tschlr., Segelstr. 25.
— Elisab., Wwe., Thronfolgerboul. 5.
— Jan, Fleischer, Matthäistr. 71.
— Jan, Schuhm., Ritterstr. 50, W. 17.
— Joh., Masch.-Mstr., Revalerstr. 40.
— Joh., Presser, Polangen. Str. 11.
— Karl, Bauuntern., Irmlau. Str. 25.
— Karl, Baumstr., Königsstr. 12, W. 6.
— Pet., Kutscher, Kownosche Str. 14.
Dimsen, M., Hg., Newastr. 21, W. 10.
Dinberg, Alfr. Kasp.', Verw. d. Zentr.-Stat. Riga 1, Säulenstr. 77.
Dinbir, J., Kesselschm., Sprenkstr. 46.
— Anna, Wäsch., Matthäistr. 145, W. 5.
— Mart., Fuhrm., Ritterstr. 107, W. 10.
Dindon, Joh., Hsb., Weißenh. Str. 4.
— Jak., Hdlr., Katholische Str. 13.
— Jan, Zimmerm., Sternstr. 31, W. 19.
— Pet., Bmt., Mühlenstr. 3, W. 24.
Dineiko, Jw., Zim., Brückenstr. 3a, W. 19.
— Karl, Lackierer, Brückenstr. 28.
Dinewitsch, Jan, Hdlr., Bausk. Str. 17.
Dinewitz, Jos., Hsb., Dachsstr. 1.

B. Dinkin, 2. G., Getreide, Inh.: Benzion Dinkin, Marienstr. 18, ☎ 1942
Dinkin, B., Inh. d. Firma B. Dinkin, Marienstr. 18, ☎ 1942.
— H., Hg., Elisabethstr. 24, W. 3.
Dinnow, Andr., Kutscher, 2. Weidend. 6.
Dinwald, Joh., Maurer, Dünamünd. Str. 18b.
Dinwent, Jak., Buchhdl., Marienstr. 127.
Diokas, Alex., Uhrenhdlg., Marienst. 106
— Jw., Schlosser, Zabelnsche Str. 6.
Dipner, Adele, Wwe., Dorpaterstr. 63.
— Chr., Dw., Petersb. Ch. 23, W. 29.
— Franz, Arzt, Dorpater Str. 63, W. 10
— Karl Ludw.', Hg., Elisabethstr. 6.
Dippan, Alfr., Diener, Rumpenh. Str. 2.
Dippmann, Arn., Bmt., Mittelstr. 3.
Dirba, St., Schndrn., Suworowstr. 7.
Dirbach, Rob., Hsb., Wolgund. Str. 82.
Dircks, Gerh., Buchdr., Pauluccistr. 1.
— R., Kellner, Gogolstr. 5, W. 31.
Dirdo, Matth., Wächt., Lermontowstr. 8
Direngow, Ad., Schuhm., kl. Palissadenstr. 4, W. 11.

Diringshoff, Alex., Exped., Kalnezeemsche Str. 16, W. 1.
Dirksen, Emilie, alte Kleiderhdlg., Elisabethstr. 22, W. 35.
„Dirkstelle", lett. Gesangver., Alexanderstr. 103.
Dirmont, Wlad., Schlosser, Pionierstr. 7.
Dirsa, Pet., Feilenh., Bärenstr. 5.
Dirsch, Eva, Wäsch., Gertrudstr. 35.
Dirsgal, Mart., Tschlr., Dampfstr. 94.
Dischereyt, Georg, Geschäftsf., Hospitalstr. 17.
— Leop., Bierhdlg., Gymnastikstr. 19.
Dischgalwis, Pet., Zimmerm., Münstereistr. 7, W. 4.
Dischkat, Rud., Masch., Elisabethstr. 103
— W., Hebamme, Dorotheenstr. 9.
Dischkatz, Alex., Schuh., Lermontowstr. 8.
— Rob., Maurer, Schlocksche Str. 10.
— Wilh., Maurer, Kandauer Str. 1a.
Dischkowski, Jak., Vorarb., Schreiberst. 1
Dischler, Burch., Fotogr., Suworowstr. 42
— Alfr., Schndr., Hasenstr. 1.
— Elisab., Wwe., Suworowstr. 42, W. 4
— Ernst, Brothdl., Gertrudstr. 24.
— Friedr., Kol.-Hdlg., Baumstr. 5.
— Fritz, Monteur, 2. Weidendamm 25.
— Fritz, Weber, Grotenstr. 8.
— Georg, Sargmag., Mosk. Str. 112.
— J., Kol.-Hdl., Kalkofenstr. 26.
— Jak., Tschlr., Wenden. Str. 23.
— Jan, Diener, Grotenstr. 8.
— Jndr., Spinner, Frauenburg. Str. 5.
— Joh. Karl', Hg., Suworowstr. 42.
— Marta, Auss., Katharinend. 12.
— Mart., Müller, Katharinend. 12.
— Mik., Stadtwäger, Gertrudstr. 62.
— Mik., Stauer, Ritterstr. 119, W. 12.
— Pet., Pappd., Matthäistr. 67, W. 6.
— Reinh., Vorarb., Simonstr. 6.
— Th., Schiffskapt., Ritterstr. 63, W. 3.
Dischmann, Jan, Zimmerm., Adlerstr. 12.
Dischpetris, Wik., Vorarb., Alexisstr. 12.
Dischur, Karl, Hdlr., Suworowstr. 42.
Dischul, Pet., Fuhrm., Revaler Str. 92.
Disentschik, Sal., Hg., Smolensk. Str. 3.
— Abr., Hdlr., Smolensker Str. 2, W. 2.
Disin, Andr., Fuhrm., Dünab. Str. 24.
Diskontobank. Sieh Rigaer Diskontob.
Dismukewitz, Theod., Schaffn., Palissadenstr. 19.
Dison, Schmerl, Getreidehdlr., Moskauer Str. 42.
Dißner, Karl, Ladendien., Schmiedestr. 28
Ditmar, Louise, Schndrn., Elisabethstr. 29.
Ditschgalw, Warw., Schndrn., Depkinstr. 5.
Ditschinski, D. P., Kapt., Matthäistr. 43.
Ditschkow, Mich., Hdlr., Mosk. Str. 70.
Ditterle, L., Hsb., Drosselstr. 41.
— Ludw., Hsb., Vogelstr. 41.
Dittmann, Aug., Tschlr., Pernauer Str. 23a, W. 8.
— Elis., Putzm., Katholische Str. 56.
v. Dittmar, Ad. Ad.', Rentn., Schulenstr. 27, W. 2.
— Alex. Ad.', Schulenstr. 27, W. 2.
Dittmar, Adele, Wwe., Mühlenstr. 37.
Dittmer, Ernst Joh.', Goldschm., kl. Kandauer Str. 4.
— Karol., Hausverw., kl. Kandauerstr. 4.
Dittrich. Sieh auch Diedrich u. Dietrich.
— Val., Wwe., Industriestr. 10, Q. 3.
Djuba, Jrina, Kol.-Hdlg., Moskauer Str. 173, W. 6.
Djukanow, J. P., Bahnbmt., Sprenkstr. 29.
Dizus, Wit., Masch., Schreyenbusch 1, 7.
Dmiter, Joh., Schmied, Revaler Str. 28.

Dmitrewski, M., Frl., Lehrerin, Säulenstr. 51, W. 38.
Dmitrijew, sieh auch Dimitrijew.
— Alex., Bäcker, Sadownikowstr. 43.
— Alex., Schndrn., Dorpater Str. 68.
— D., Hdlr., Moskauer Str. 8, W. 1.
— D., Privat., Palissadenstr. 18.
— E., Tischlerei, Romanowstr. 17.
— Feod., Schndrn., Dünab. Str. 46.
— Jw. Dim., Hsb., Geschäftsf. d. Firm J. J. Ossipow, Todlebenboul. 10.
— K., Bahnbmt., Säulenstr. 84, W. 3[?]
— Matw. T., Gef.-Chefsgeh., Talstr. [?]
— M. T., Gef.-Bmt., Korrekt.-Ge[?] Matthäistr.
— Mich., Tschlr., kl. Palissadenstr. 1[?]
— R. D., Bez.-Ger.-Bmt., Mühlenstr. 102.
Dmitrowski, M., Brothdl., Palissadenstr. [?]
Dmuchowsky, Alfr., Bankbmt., Lazarethstr.
— Hippol., Geschäftsf., Lazarethstr. 5.
— Konst., Schaffner, Palissadenstr. 12.
— Pet., Zimmerm., Gertrudstr. 121.
— Sofie, Gen.-Wwe., Newastr. 11.
Doanurow, Jewd., Frl., Suworowstr. 11[?]
Dobbert, R. u. S. Fain, Schmiedest. 6[?] ☎ 5365.
Dobbert, L., Wwe., Konv. z. hei[l.] Geist 11.
— Minna, Frl., Puschkinboul. 6, W.
— P., Kfm., Alexanderstr. 49, Q. 7.
— Rich., Schriftsteller, Zaunstr. 1.
— Theod. Paul', Oberlehrer, Romanowstr. 18, W. 19.
Dobel, Anna, Frau, Frauenburgerstr.
— Ernst, Dw., Altstadt 3, W. 14.
— Jan, Schiffsvorarb., Jakobsstr. 3.
— Jur., Hdlr., Mitauer Ch. 18, W.
— Karl, Maurer, Revaler Str. 96.
— Lisa, Wwe., Lubahnsche Str. 38.
— Otto, Hausverw., Thüringen. Str. 1[?]
— Pet., Stauer, Muckenholm. Str. 15.
Dobelneek, Anna, Wwe., Sprenkstr.
— Marie, Wwe., 2. Weidendamm 4.
Doberk, Wilh. Aug.', Uhrm., Nikolaistr.
Dobilinski, Jos. Jos.', Pol.-Bmt., Säulenstr. 27, W. 16.
Dobin, Barb., Turmstr. 19, W. 3.
Dobkaln, T., Priv., Matthäistr. 71.

J. A. Dobkewitsch, 1. G., Kolonial[-] Getränke, Inh.: Jos. Wold. Dobkewitsch, Alexanderstr. 74, ☎ 271[?] Scharrenstr. 2, ☎ 1556, Alexanderstr. 145, ☎ 1818.
Dobkewitsch, Jos., Inh. der Firm[a] Schaar und Kaviezel u. J. A. Dobkewitsch, Nikolaistr. 38, W. 2.
— Marta, Kath. u. Ottil., Dorpat[er] Str. 26, W. 15.
Dobkewitz, Charl., Wwe., Alexanderstr. 79, W. 5.
Dobolin, T., Mstr., Palissadenstr. 18.
Doboschinski, Jw. Kaetanow., Kapt., Suworowstr. 45.
Dobowitz, Karol., Hdlrn., Bäckereistr.
Dobranski, Oss., Dw., Kathol. Str.
— Math., Teeb., Dünaburgerstr. 54.
Dobre, Pet., Modelltschlr., Bikkern. Str.
Dobrjakow, W., Hg., Sünderstr. 20.
Dobrin, Sch., Klempner, Romanowstr. 1[?]
Dobris, Jan, Kol.-Hdl., Ritterstr. 14
— Jan, Dreher, Katharinendamm 19.
— Jan, Rohrleger, Hospitalstr. 16.
— Jan, Schlosser, Ritterstr. 145.
Dobritzki, Jan, Buchdr., Mit. Ch. 29.
Dobrodejew, Jw., Hg., Artilleriestr. 8.
— Pet. Jw.', Reichsb.-Bmt., Gertrudstr. 46, W. 22.

Ch. Jürgensohn, Weingrosshandlung, Wallstr. Nr. 20 Telephon Nr. 106

Dobrodejew-Jürgens, O., Schnittzeichenschule, Gertrudstr. 46, W. 22.
Dobroi, Jegor, Dw., Gertrudstr. 99.
Dobromyslow, M., Mützenm., Scharrenstr. 25.
Dobroschinski, Eug., Kassier., Alexanderstr. 98, W. 16.
Dobroselski, Konst. Andr.', Hg., Newastr. 5, W. 11.
Dobroserdow, Wass. Mich.', Bahnbmt., Annenhöf. Str. 57.
Dobrosrakow, Mar., WSR-Wwe., Kirchenstr. 37.
— Jw. Feod.', Oberlehrer, Pauluccist. 1
— Mich., Lehrer, Gertrudstr. 61, W. 20.
Dobrotworski, M., Diakon, Mosk. Str. 124
— Joh., Priester, Moskauer Str. 124.
Dobrow., Jan. Jak.', Hg., Mosk. Str. 22
— Roberta, Wwe, Mühlenstr. 4, W. 6.
v. Dobrowolski, Julie, Frau, Palaisstr. 3.
— Nik. F.', Exped., Palaisstr. 3, W. 16.
Dobrowolski, Gabr., Wwe., Grabenst. 39
— Mich. Mich.', Gen.-Major, Stabschef d. 20. Armeekorps, Zitadelle 33, ☎ 1633.
— Oss., Dw., Revaler Str. 59, W. 13.
— Phil. Jw., Schriftf., Mühlenstr. 34a.
— S., Hg., Gertrudstr. 121, W. 26.
Dobrusin, Jank., Bäcker, Mosk. Str. 78.
Dobschinski, Wera, Musiklehr., Friedensstr. 11.
Dobschis, Wik., Kol.-Hdlg., Moorstr. 28.
Dobum, Friedr., Stauer, Oskarstr. 1.
Dodkus, Ign., Weinküfer, Nikolaistr. 55.
Döbel, Marie, Wwe., Gertrudstr. 55.
— Elis. Wilh.', Gertrudstr. 55, W. 16.
Döbeli, Ludw. Ludw.', Werkf., Walzwerkstr. 3.

A.W. Döllen
Agentur
Thronfolger-Boulev. 11,
Telefon 617, Postfach 83.

A. W. Döllen, 2. G., Agentur, Inh.: Alex. Karl' Döllen u. Arvid Mesching, Thronfolgerboul. 11, ☎ 617
Döllen, Alex. Karl', Doz. u. Kanzleichef am Polyt., Mitinh. d. Firma A. W. Döllen, Vertr. d. Vers.-Ges. L'Urbaine, Elisabethstr. 8, W. 5.
— Hel., Prov.-Frau, Alexanderstr. 103.
— Wilh. Friedr.' (Fedorowitsch), vereid. Rechtsanw., Spr. 9—11 und 4—5, Thronfolgerboul. 3, ☎ 1975.
Döllert, Theof., Bmt., Laubstr. 9, W. 13
v. Doepp, Marie, Wwe., Elisabethstr. 29.
Doepp, Elis., Gutsbes.-Wwe., Säulenstr. 19, W. 19.
Dörges, Art., Mech., Alexanderstr. 128.
— Hel., Zeichner, Alexanderstr. 128.
Döring. Sieh auch Döhring.
— Ernst, Hg., Romanowstr. 39, W. 6.
— G. A., Tapez.-Amtsmstr., Herrenstr. 13
— Karl, Schndr., Säulenstr. 30, W. 2.
— Marta Gust.', Kassier., Herrenstr. 13
— Wold., Exp., Romanowstr. 39, Q. 6.
Doflein & Otto, 2. G., Masch., Inh.: Konst. Otto, Prok.: Victor Busch, Brauerstr. 2/4, ☎ 955.
v. Dogilow, Alex., Kapt.-Wwe., Kirchenstr. 35, W. 24.

Erich Doebler, Riga.
Wallstr. 14. Tel. 2202. Postfach 204.
Filiale Moskau:
Schmiedebrücke, Passage Dschamgaroff 40. Postfach 363.
Agentur und Kommission in
photographischen und technischen Bedarfsartikeln.
Mode- und Galanterie-Waren.
Nur erstklassige Vertretungen.
Vertrieb von Postkarten

Erich Doebler, 2. G., Handelsvermitt., Inh.: Erich Doebler, Wallstr. 14, ☎ 2202.
Doebler, Emel., Frl., Friedensstr. 4.
— Erich, Inh. d. Firma Erich Doebler, Newastr. 8, ☎ 3204.
— Jul., Lehrerin, Friedensstr. 4, W. 15
— Karl Karlow.', Klarierer, Antonienstr. 10, W. 12.
— Matth., Bankbmt., Pauluccistr. 11.
Doebner, Math. Theod.', Oekonomin, Schienenstr. 8.
— Theod., Pastor emer., Kaisergartenstr. 20.
Alexander Döhring, 2. G., Fuhrgesch., Inh.: Alexander Döhring, Turgenjewstr. 16, ☎ 1798. .
Döhring. Sieh auch Döring.
— Alex., Inh. d. Firma Alex. Döhring, Turgenjewstr. 16, ☎ 1798.
— Osk., Exped., Romanowstr. 42, W. 3.

Dohmann, Alex., Tschlr., Wenden. St. 13
— Karl, Töpfer, Romanowstr. 38, W. 1.
— W., Akad. Maler, Wallstr. 9.
Dohn, Fritz, Tschlr., Ebelsh. Weg 3.
v. Dohnberg, Andr., KA, Bmt., Kirchhofsstr. 13, W. 2, ☎ 4905.
— Andr. Joh.', Klarierer, Kirchhofsstr. 13, ☎ 4905.
Dohnberg, Eug., Reisender, Mühlenstr. 57
— Karl, Vers.-Bmt., Säulenstr. 23, W. 1.
— Rud., Architekt, Spr. 10½—11½ u. 2—3, Säulenstr. 23, ☎ 1207.
Dohne, Alex. Friedr.', Hg., Romanowstr. 5, W. 1.
— Friedr., Insp. d. Herderschule, Romanowstr. 5.
— Jak., Wraker, Hasenh. Str. 19a.
— Jan, Böttcher, Appusensche Str. 7.
— Jndr., Zimmerm., Polotzker Str. 7.
Dohnis, Karl, Kellner, Gertrudstr. 48.
Dohrandt, Anna, geb. Eck, Bmt.-Wwe., Kirchenstr. 19, W. 2.
— Heinr., Bankbmt., Säulenstr. 29.
— Henri, Fabr.-Bmt., Ritterstr. 12.
Dohren, Ad., Hdlr., Gertrudstr. 65.
Eugen Dohrmann, 2. G., Hagensberger Apotheke: Inh.: Provisor Eug. Dohrmann, Dünamündesche Str. 3, ☎ 1271.
Dohrmann, Eug., Provisor, Inh. d. Hagensb. Apotheke, Orgelstr. 1.
Dokin, Mich., Mstr., Revaler Str. 55.
Dokter, Andr., Tschlr., Schreyenb. 8, 22.
— Karl Andr.', Fabr.-Bmt., Rodenpoiserstr. 15, W 24.
Dokterow, J., Diener, Schloßstr. 17.
Doktorow, P., Hdlr., Mosk. Str. 115.
Dokukin, Mich. Alex.', Bahnbmt., Kurmanowstr. 23, W. 21.
Dokunin, Kath., Lehrerin, Suworowstr. 13
— Nik., Bmt., Suworowstr. 13.
Dolatz, Joh., Wwe., Matthäistr. 38.
Dolbeschkin, E., Hdlr., Dünaburg. Str. 30.
Dolch, E., Verkäuf., Simonstr. 3.
Dolenko, Helene, Fabr.-Insp.-Wwe., Elisabethstr. 10a, W. 2.
Dolfy, Paul, Schlosser, Suworowstr. 140.
— Pet., Hsb., Unionstr. 52.
Dolgädis, Ustin, Chem., Seestr. 33.
Dolgich, P. A., Mädchen-Gymn., Suworowstr. 11, ☎ 5147.
Dolgis, Joh. Wold.', Auss., Alexanderstr. 115, W. 14.
— Karl, Maurer, Alexanderstr. 125.
F. Dolgizer, 2. G., Stricke u. Matten, Inh.: Faiwusch Dolgizer, Hdlg.: Smolensker Str. 13, ☎ 2743.
Dolgizer, Benj., Hdlr., Romanowstr. 110.
— F., Inh. d. Firma F. Dolgizer, Smolensker Str. 13, W. 50.
— Kusiel, Wraker, Sprenkstr. 34, W 9.
Dolgoi, Reinh., Gutsbes., Schulenstr. 14
Dolgopolski, Abr., Hdlr., Smolenskerstr. 13
— A., Kfm., Sadownikowstr. 11, W. 4.
— Gilja, Apoth.-Geh., Ritterstr. 7.
— Mend., Holzhdlr., Jesuskirchenstr. 6.
— Z., Holzhdlr., Sadownikowstr. 4, ☎ 3987.
Stachij Jossifowitsch Dolgow, 2. G., Lederfabrik, Inh.: Stachij Jossifowitsch Dolgow, Prok.: Sisoi Zwetkow, Säulenstr. 89, ☎ 758.
Dolgow, Jewstr. Antonow.', Kontor-Bmt., Moskauer Str. 259.
— J., Schlosser, Dünaburger Str. 5.
— Phil. Stach.', Kontorbmt., Säulenstr. 89, W. 1.
— Stachij Joss.', Inh. d. Firma Stachij Jossifowitsch Dolgow, Säulenstr. 89, W. 1.
Dolin, Leo, Zahnarzt-Schule, Suworowstr. 4, ☎ 4107.
— Leo Wlad.', Dr., Schulenstr. 14, ☎ 4106.
Dolinski, Joh. Luk.', Zylinderm., Windstr. 16.
Doll, Karl, Werkmstr., Martinsh. Str., Salamander.
Dollee, Max., Fabr.-Bmt., Blumenstr. 1
Dolmatzki, Ign., Privat., Bausk. Str. 43
Dolnik, N., Hdlr., Moskauer Str. 98.
Dolt, Herm., Ing., Säulenstr. 51.
Dom-Museum, Herderplatz, ☎ 2859.
Domänen-Verw., Balt., Mühlenstr. 87, ☎ 1596. Sieh Register Seite 2.
Domann, K., Schlosser, Wenden. Str. 13.
Domarowitsch, Jw., Fuhrm., Kalnezeemsche Str. 99.
Domarowski, Karl, Fischer, Ballastd. 34.
— Marg., Hsbn., Wwe., Matrosenstr. 2.
— Nik., Fischer, Ballastdamm 58.

Karl Grünberg, Matthäistr. № 54, im eigenen Hause. Telephon № 2402. Die besten Gummireifen der Welt.

Eigene Filialen: Mühlenstr., Ecke der Suworowstr., Tel. 325. Hagensberg, Waldstr. 4a, Tel. 3950.
Weberstrasse, Ecke der Altstadt, Tel. 1569. Mitauer Chaussee 12, Tel. 3055.

Karl Grünberg, Matthäistr. № 54, im eigenen Hause. Telephon № 2402
Die besten Gummireifen der Welt.

Domaschewsky, Osk. Ed.', Kontorbmt., Simonstr. 3, W. 9.
Dombau-Verwaltung, Kanzl.: Neustr. 22, ☎ 2473.
Dom-Kirchen-Schule, kl. Sünderstr. 2.
Domberg, Konst., Schiffskapt.-Frau, Dorotheenstr. 18, W. 1.
— Aug., Reisender, Taubenstr. 5, W. 2.
v. Dombrowsky, Marie, KA-Wwe., Lagerstr. 15.
— Thekla, Priv.-Lehr., Lagerstr. 15.
August Dombrowsky, 1. G., Sägemühle, Dampferbetrieb, Inh.: August Dombrowsky u. Karl Plaht. Kontor: Schloßstr. 13, ☎ 597. Sägemühle: Alt-Mühlgraben, ☎ 598. 2. Weidendamm 25, ☎ 705.
F. Dombrowsky, 2. G., Möbel, Inh.: Franz Joseph Dombrowsky, Marienstr. 4.
J. Dombrowsky, 1. G., Export, Inh.: Bernh. Dombrowsky, Jakobsstr. 20, ☎ 57, Sägemühle: Moskauer Str. 148.
Dombrowsky, Andr., Bäcker, Gertrudstr. 125, W. 13.
— Andr., Bäckerei, Mosk. Str. 45, W. 1 ☎ 5134.
— Andr., Tschlr., Dorpater Str. 78.
— Andr. Christ.', Holzhdlr., Alt-Mühlgraben, Magnushof. Weg 8, ☎ 3767.
— Anna, Schndrn., Antonienstr. 6, W. 10.
— Ant., Bildh., Torgel. Str. 2, W. 16
— Anton, Hg., Steinstr. 22, Q. 6.
— Ant., Mützenm., Romanowstr. 75.
— Ant., Tschlr., Moskauer Str. 131.
— Aug., Mitinh. d. Firma Aug. Dombrowsky, kl. Schwalbenstr. 3, ☎ 870.
— Aug., jun., Musik., kl. Schwalbenst. 3
— Chr., Heizer, Dünaburg. Str. 62.
— D., Schlosser, Petersb. Ch. 23, Q. 4.
— Dav., Holzwr., Gymnastikstr. 22c.
— Dav., Masch., Mühlenstr. 3, W. 17.
— Dmitr., Schuhm., Dünaburgerstr. 50.
— Ed., Holzhdlr., Woronesher Str. 11.
— Ed., Telegr.-Bmt., Palissadenstr. 35.
— Ed. K., Kfm., Scheunenstr. 12, W. 3.
— Elis. Theod.', Auss., Säulenstr. 92.
— Emilie, Frl., Georgenstr. 5.
— Fritz, Hsb., Kartoffelstr. 2a.
— Fritz, Zimmerm., Säulenstr. 34.
— Georg, Schlosser, Marienstr. 74, Q. 11.
— H., Friseur, Sprenkstr. 50.
— Hedw., Frl., Bauskesche Str. 1.
— Hel., Wwe., kl. Altonaer Str. 26.
— J., Hsb., Asuppensche Str. 22.
— J., Maler, Schulenstr. 36, Q. 10.
— J., Tschlr., Andreasstr. 3, W. 24.
— J., Tischlerei, kl. Jakobsstr. 2.
— Jak., Färber, Gymnastikstr. 2.
— Jak., Hsb., Atgasenscher Weg 16.
— Jak., Hsb., Moskauer Str. 142b.
— Jak., Gelbgießer, Schlocksche Str. 65a
— Jak., Holzwr., Kohlenstr. 18.
— Jak., Zimm., Matthäistr. 103, W. 59.
— Jan, Bierhdlg., Steinstr. 2.
— Jahn, Maurer, Mitauer Ch. 37, Q. 4.
— Jan, Privat., Marienstr. 17, W. 21.
— Jan, Schlosser, Grasstr. 12a.
— Jan, Tschlr., Säulenstr. 94, W. 9.
— Indr., Tschlr., Bausk. Str. 17.
— Joh., Dreher, Gertrudstr. 129, W. 5
— Joh., Hsb., Installatör, Taubenstr. 9
— Joh., Kfm., kl. Schwalbenstr. 3.
— Joh., Schiffer, Ritterstr. 85.
— Joh., Tschlrmstr., Anglikan. Str. 3.
— Joh. Georg, Maschinenb., Dampfstr. 98
— Joh., Müller, Färberstr. 22, W. 12.
— Iw., Hsb., Maschinenstr. 4.

— Iw., Priv., Bauskesche Str. 1.
— Iw. Kas.', Auss., Invalidenstr. 4.
— Karl, Dw., Bersohnsche Str. 2, W. 3.
— Karl, Hdlr., Ritterstr. 91.
— Karl, Setzer, Waisenstr. 3, W. 3.
— Karl, Sägemühle, Mosk. Str. 196, ☎ 4008.
— Karol., Wwe., Honigstr. 2, W. 7.
— Kas., Schlosser, Gerberstr. 9, W. 3.
— Krist., Töpfer, Bausk. Weg 8.
— Marg., Hsbn., Woronesher Str. 11.
— Marg., geb. Woinowski, Wwe., Kaufstr. 1.
— Marg., Wwe., Dampfstr. 98.
— Marie, geb. Priem., Kfm.-Wwe., Jakobsstr. 20.
— Marie, Frl., kl. Altonaer St. 2.
— Marie, Hsbn., Friedrichstr. 5.
— Marie, Hsb., Revaler Str. 13.
— Marie, Hsb., Woronesher Str. 15.
— Marie, Pastoren-Wwe., Mühlenstr. 18.
— Mend., Speiseh., Mosk. Str. 39.
— Nik., Holzwr., Glockenstr. 7, W. 10.
— O., Bmt., Dünaburger Str. 29, W. 7.
— Otto, Zollbes., Katarinendamm 12.
— Pet., Böttcher, Windstr. 14, W. 6.
— Sof., Frau, Thronfolgerboul. 7.
— Stanis., Former, Talstr. 5, W. 32.
— Stef., Leutn., Revaler Str. 57.
— Wilh., Ballastdamm 52.
— Wilh., Tapez., Kandauer Str. 15.
Domela, Doroth., Wwe., Ernestinenstr. 15
— Ed. Gottfr.', Feuerwehr-Hauptmann, 2. Weidendamm 31.
— Wilh., Kontorbmt., Steinstr. 20.
Domeno, W., Hdlr., Bergstr. 7.
Domeyko, Rom., Photogr. Atelier, Hospitalstr. 5, Wohn.: Karolinenstr. 23.
Domin, Iw., Jaroslawsche Str. 32.
— Karl, Hdlr., Gertrudstr. 65, W. 18.
Dominas, Iw., Auss., Teest. 7 W 11.
— Iw., Walzer, Asylstr. 33, W. 2.
Domker, W., Privat., Säulenstr. 105.
Domkewitz, K, Schuhm., Sprenkstr. 24.
Dommer, K., Maurer, Unionstr. 8, W. 23
— Mart., Schuhm., Friedensstr. 5.
Dommerstern, Marie, Pensionsvorst., Wwe., Marienstr. 13.

— Jul., Wwe., Schwartzenhöf. Str. 15
— Wilh., Frl., Albertstr. 7, W. 14.
Domnick, Ad., Gildstubenstr. 2, W. 4.
Domning, J., Friseur, Kalnez. Str. 73.
Domoow, Arz., Dw., Romanowstr. 4.
Dompalm, Karl, Masch., Sägerstr. 4.
— Karl, Vorarb., Nordstr. 12.
— Pet., Lackirer, Wendensche Str. 37.
Domscheit, Marta, Frau, Revalerstr. 59.
— R., Stuckfabrik, alte Mitauerstr. 16.
Donack, Jul., Bäckermstr., Suworowstr. 37
— G., sen., Hsb., Amts-Bäckermstr., Suworowstr. 37, Q. 6.
— Heinr., Bürobmt., Suworowstr. 37.
Donajew, O., Wwe., Kurmanowstr. 10.
Donath, Ed., Bankbmt., Alexanderstr. 97. ☎ 3388.
— E., Fotograf. Atelier, Talsen. Str. 15
— Jak., Hdlr., Moskauer Str. 42, W. 75
— Joh., Hsb., Talsensche Str. 15.
— Mart., Schlosser, Goldinger Str. 10.
Donchin, Chaje, Wwe., Mosk. Str. 52.
— M., Getreidehdlr., Romanowstr. 118.
Donde, Benj., Hdlr., Sprenkstr. 47.
Donder, Alex., Steller, Helenenst. 4.
Done, Dav., Portier, Romanowstr. 35.
Donjak, M., Lehrer, Säulenstr. 52, W. 7
Donin, Ed., Kfm., Wallstr. 30, W. 12.
Hamburger Schirmfabrik J. Donner, vorm. Ch. Beljakow, 2. G., Inh.: Johannes Donner, Scheunenstr. 26. ☎ 4963.
Schirmfabrik „Victoria", J. Donner, 2. G., Inh.: Joh. Donner, Scheunenstr. 5.
Donner, Joh., Inh. ob. zwei Schirmgesch., Neustr. 5, W. 1.
— Karl, Schlosser, Bauskesche Str. 33a.
— Vikt. Andr.', Buchhltr., Romanowstr. 27, W. 25.
— Wilh., Dr.-Wwe., Lagerstr. 33, Q. 4.
— Wold., GS, Lehrer, Vorst. d. Holländerschule, Lagerstr. 33.
Donnow, Hel., Wwe., Hsverw., Industriestr. 8, W. 3.
Donorski, Nik. Wass.', Bahnbmt., kl. Lagerstr. 63.
— Nik., Bahnbmt., Grobinsche Str. 4.

Die **Don-Agrarbank**
(Verwaltung in Taganrog)
erteilt Darlehen gegen Versatz von Ländereien in den Gouvernements Liv-, Kur- und Estland.
Die Darlehen werden auf die Dauer von 10 bis 66 Jahren ausgereicht. Im letzten Falle wird die Bankschuld der Darlehensnehmer durch die Zahlung von $5^1/_4$ % jährlich **vollständig getilgt.**
Ausserdem erteilt die Bank
Darlehen gegen Versatz von städtischen Immobilien
in den Städten: **Riga, Reval, Mitau, Jurjew** (Dorpat), **Windau, Hapsal** und **Libau** auf 10 bis 38 Jahre. Im letzten Falle wird das Darlehen durch die Zahlung von jährlich **$6^1/_2$ % vollständig getilgt.**
Alle Auskünfte werden täglich erteilt durch:
Generalagent: S. A. Sadonski, Riga,
Paulucci-Straße 19, Tel. 5506.
Agenten:
I. L. Ossowski, Libau. Höppener & Ko., Reval.
Kommissionäre:
D. J. Bröderich, Mitau. A. R. Beyer, Jurjew (Dorpat).

Wein- u. Austern-Stuben
Basteiboulevard Nr. 2, Telephon Nr. 80.
Otto Schwarz.
Wein-, Delikatessen- u. Cigarren-Lager
Basteiboulevard, Ecke der Kalkstrasse.

Donsk, Jul., Maler, Matthäistr. 20.
Donskoi, Hirsch, Hdlr., Gogolstr. 19.
— Jw., Hg., Mühlenstr. 153, W. 10.
— Schmul, Hg., Smolensk. Str.6, W.7.
Doren, Andr., Monop.-Verk., Zaunstr.1.
— Marie, Lehrerin, Zaunstr. 1.
Dorfakmen, Dav., Schloss., Kalug. Str.16
Dorfmann, Konr., Schmied, Moskauer Str. 139, W. 4.
— St., Schndr., Mosk. Str. 139, W. 12.
Dorfschmidt, Karl, Färber, Dünab. Str.74
A. A. Dorge, 2. G., Handelsverm., Inh.: Aug. Alb. Dorge, Elisabethst.9
Dorjahn, Karl, Schlosser, Kandauer Str. 25.
Dorin, Dm. K.', Diakon, Paulуccistr.3.
— Wulf, Schndr., Dünaburger Str. 62.
Dorn, Jan, Masch., Mosk. Str. 273a.
— Jur., Fuhrm., Karo inenstr. 42, W. 13.
— Mart., Fuhrm.-W., Marienstr. 108.
Dorosejew, Jeg., Schaffner, Jakobstädtische Str. 11, W. 9.
Dorogoi, Herm., Wraker, Romanowst.81
Dorogow, Matw., Schmiedemstr., Witebsker Str. 15, W. 2.
Doroguisch, Pet., Zollbes., Schloßstr. 18.
Doronin, Nad., Kassir., Suworowstr. 58.
— Serg., Tschlr., Theestr. 2.
Doroschko, Alex., Kolporteur, Gertrudstr.76
— Vikt., Fabrikbmt., Mühlgrab. Str. 7.
Dorotheen-Schule. Sieh deutscher Frauenbund.
Dorotschenko, Pet., Zimm., Ebräerstr. 2a.
Dorster, Jul., Schlosser, Kornstr. 14.
— Ed. Tschlr., Säulenstr. 98, W. 5.
— Georg, Tschlr., Säulenstr. 34, W. 51
— Theod., Hsb., Aeltester d. St. Johannis-Gilde, Kalkstr. 12, W. 8.
Dortholz, Ed., Kol.-Hdl., Emmastr. 25.
Dortz, Jlja, Heizer, Kirsernstr. 1, W. 8.
Dorul, Jos., Bahnbmt., Dünaburger Str. 57, W. 19.
Doschkin, Dora, Hsb., Wolgundsche Str. 38.
— Kasp., Maurer, Lange Str. 24.
Dose, Sam., Damenschndr., Mühlenstr. 84.
Doss, Bruno Karl', Dr. phil. SR, Prof. am Polyt., Schulenstr. 13, W. 19.
— Matth., Cand. jur., Rend. d. Kreditver. d. Hsb., Sekr. d. Diskontobank, Mühlenstr. 58.
Dostalick, E., Schlosser, Nikolaistr. 6.
Dowaiko, Anna, Hsbn., Lettenstr. 3.
Dowdort, Franz, Masch., Pet. Ch. 4.
Doweyko, A., Frl., Schndrn., Mühlenstr. 8, W. 4.
Dowgiallo, Ad., Dw., Matthäistr. 50a.
— Alex., Bahnbmt., Scheunenstr. 6.
— Karl, Hg., Katharinendamm 1a.
— Leont., Zugf., Palissadenstr. 23.
— Oss., Bahnbmt., Palissadenstr. 17.
Dowgont, Adam, Fuhrm., W., Romanowstr. 113, W. 19.
Dowjat, Jan, Bürstenb., Helenenstr. 25.
— Christ., Tschlr., Rumpenhöf. Str. 17
Dowmont, Anna, Wwe., Dünamünd. Srt. 32, W. 88.
Downer, Nik. Heinr.', Buchdr., Adlerstr. 12, W. 32.
Downorowitsch, Jos., Handschuhm., Gertrudstr. 93.
— Ferd., Schuhm., Jakobstädt. Str. 8.
Downorowitz, Mart., Schuhm., Palissadenstr. 10.
Dowskurd, Alex., Wwe., Dorotheenstr. 25.
— Alex., Dw., Gertrudstr. 5.
— Ed., Klempn., Dorotheenstr. 39.
— Ed., Maler, Teichstr. 15.
— Elisab., Hsbn., Teichstr. 15.
— Emilie, Schndrn., Dorotheenstr. 25.
Drabe, Paul, Optiker, Ernestinenstr. 1.
Drabkin, Mend., Tabakhdlg., Moskauer Str. 42.
— Leib, Buchb., Mühlenstr. 66, W. 21.
— Sim., Holzhdlr., Eliasstr. 7, W. 13.
Drabun, J., Schndr., Sadownikowstr. 17.
Drachenfels, E., Baronesse, Elisabethstr. 9a
— Ferd. Baron, Boni eur, An onienstr. 9.
— Gertrude Baronesse, Antonienstr. 5.
— Karl, Baron, Georgenstr. 4, ☎ 1504.
— Nik. K., Baron, Bmt. zu bes Auftr., 1. Weidendamm 3, W. 22.
Drachenhauer, Anna, Frl., Schulenstr. 25.
Draffen, Fritz, Montör, Albertstr. 12.
Draeger, Emma Ludw.', Korresp., Windstr. 7.
Dragheim, Jul., Schlosser, Bachstr. 11.
— Karl, Amts-Bäckermstr., Brückenst. 12.
— Wilh., geb. Andreas, Wwe., Romanowstr. 16, W. 1.
Dragnewitsch, J. J., SR, Dirigierender. d. Kontrolhofs, Todlebenboul. 2, W. 17, ☎ 2561.
Dragon, Mik., Schlosser, Grenzstr. 36.
— P., Dom.-Verw.-Bmt., Sternstr. 11.
— R., Schmied, Sternstr. 11, W. 5.
Dragun, Jur i, Getreidehdl., Sadownikowstr. 17.
— Jeg., Masch., Mitauer Ch. 54a.
— Jeg., Tschlr., Bärenstr. 1, W. 6.
Draguna8, Pet., Böttcher, Suworowstr. 80
Gebr. Dragunow, 2. G., Kolonialwaar., Inh.: Nikolai u. Jwan Dragunow, Mitauer Chaussee 15, ☎ 4219.
Dragunow, Jw., Mitinh. d. Firma Gebr. Dragunow, Schlocksche Str. 30.
— A., Hdlr., Schlocksche Str. 43.
— Nik., Mitinh. d. Firma Gebr. Dragunow, Mitauer Ch. 15, W. 4.
Drahke, Jak., Schlosser, Nikolaistr. 66.
— Joh. Pet.', Hg., Revaler Str. 79.
Drake, Jak., Masch., Brückenstr. 7.
Drall, Alex. Ad.', Fabr.-Bmt., Wenden. Str. 7, W. 11.
Drangowski, Jan, Hdlr., Romanowstr.71
Dranitzki, Oss., Hdlr., Palissadenstr. 35.
Drank, Jwan, Hg., Stegstr. 9, W. 5.
Drapan, Joh., Schndr., Dorpaterstr. 25.
— K., Schuhw.-Hdl., Sprenkstr. 20, W. 7.
— Karl, Schuhm., Säulenstr. 84, W. 10
— P., Schndr., Basteiboul. 7.
— Paul, Expreß, Kausstr. 10, W. 4.
Drapsch, A., Schndrn., Sprenkstr. 60.
Draptsch, Jan, Tschlr., Helenenst. 21.
Drasne, Abr., Schuhm., Sprenkstr. 44.
Drasni, Abr., Schuhm., Mosk. Str. 56.
Draude, Karl, Schlosser, Petersb. Ch.5.
Draudin, Jan, Hsb., Matthäistr. 127.
Drauding, Kath., Hsbn., Marienstr. 125.
Draudsin, Georg, Monteur, Krebsstr. 23.
— Jak., Tschlr., Revaler Str. 58, W. 22.
— Jan, Hsb., Seifenstr. 3, W. 1.
— Jan, Schlosser, Revaler Str. 85.
— N., Mädchen-Gymnas., Gertrudstr. 24.
— N., Schulvorsteh., Dorpater Str. 41.
— Otto, Hg., Taubenstr. 16.
Draule, Karl, Postbmt., Säulenstr. 55.
Draumann, Hugo, Malermstr., Schiffsstr. 22, W. 47.
Drauneek, K., Vorarb., Lubahn. Str. 4.
Drauwant, Anna, Leutn.-Frau, Alexanderstr. 128.
Drawant, A., Hdlr., Mühlenstr. 78, W. 9.
Drawant, Friedr., Hsb., Unionstr. 29.
Drawen, Wille, Masch., Schulenstr. 36.
Drawin-Drawneek, Jak., Lehrer, Suworowstr. 33, W. 2.
Drawneek, A., Kleiderhdl., Schlocksche Str. 16a.
— Ed., Buchdr., Gertrudstr. 70.
— Ed., Fuhrm., Schlocksche Str. 14.
— Ernst, Schlosser, Schlock. Str. 41.
— Fritz, Kellner, Revaler Str. 41.
— Herm., Schuhm., Matthäistr. 52.
— J., Tschlr., Säulenstr. 52.
— Jak., Schlosser, Fockenhof. Str. 12a.
— Jak., Schlosser, Helenenstr. 4, W. 45.
— Jak. Joh.', Bürobmt., Gertrudstr. 70.
— Jahn, Hsb., Birkenstr. 12.
— Joh., Kellner, Popowstr. 3a, W. 27
— Joh., Kontordiener, kl. Sünderstr. 1.
— K., Hg., Gertrudstr. 55, W. 14.
— Karl, Dw., Schoonerstr. 3, W. 11.
— Karl Fr.', Priv., Alexanderstr. 28.
— Karl Karl.', Reisender, Alexanderstr. 28, W. 36.
— Krisch, Fuhrm., Matthäistr. 30, W.8.
— Krisch, Stauer, Laubstr. 6, W. 6.
— Mark., Seem., Sprenkstr. 34b.
— Mart., Hsb., Schaulensche Str. 4.
— Reinh., Maler, Färberstr. 4.
Drechsler. Sieh auch Drexler.
— Jan, Tschlr., Rumpenhof. Str. 2.
— Olga, Schndrn., Hospitalstr. 27.
Drees, Karl, Werkmstr., Peterholmstr.13.
Dreesche, Luise Joh.', Hgn., Mühlenstr. 3a, W. 14.
Dreese, Paul., Frau, DünaburgerSt.43.
Dreewin, Ant., Hdlr., Treyden. Str. 5.
Dreewing, Karl Schlosser, Sternstr. 3.
Dreger, Ludw., Bankbmt., Windstr. 7.
— Wilh., Fabr.-Bmt., Essenhöf. Str.2a
— Wold. Wilh.', Werkmstr., Talstr. 13.
Dreher, Aug., Fleischer, Teichstr. 18.
— Joh., Schuhm., Peterholm. Str. 5.
— Max., Verk., Peterholm. Str. 5.
— Otto Jul.', Diener, Walzwerkstr. 3.
Drehs, Karl Jan.', Auss., Teichstr. 3.
Dreiband, M., Tschlr., Wiesenstr. 1
Dreiberg, Ernst, Bankdiener, Dorotheenstr. 8a, W. 4.
— K., Diener, Jakobsstr. 2, W. 14.
— Karl, Postbmt., Sandstr. 2.
— Mich., Schmied, Augustenstr.9, W.16
Dreier. Sieh auch Dreyer.
Dreier, Ed., Hdlr., Moskauer Str. 139.
— Ad., Masch., Lubahnsche Str. 13.
— Ed., Schlosser, Matthäistr. 131, W. 3.
— Klara, Wwe., Amalienstr. 9.
— Osk., Steuerm., Kalnezeem. Str. 44.
— Theod. Georg', Werkmstr., Säulenstr. 34, W. 23.
— W., Korresp., Mühlenstr. 43, W. 8
Dreika, Joh., Hsb., Dondangerstr. 2.
— Joh., Wächter, Suworowstr. 97.
— Karl, Böttcher, Nordeckshöf. Str. 8.
— Marie Pet.', Verk., Romanowstr.38.
Dreike, Henr., Wwe., Alexanderstr. 156.
— Pet., Dw., Werrosche Str. 2, W. 6
Dreilich, Herm., Tschlr., Kalnezeemsche Str. 109.
Dreimann, sieh auch Dreymann.
— A., Wwe., Säulenstr. 95, W. 18.
— Ad., Mech., Alexanderstr. 144, W. 4.
— Alex., Milchhdlr., Revaler Str. 46.
— Ans, Vorarb., Dünamünd. Str. 32.
— Aug., Elektrotechn., Petersb. Ch. 3.
— Elis., Frl., Pens., Ritterstr. 52, W.3.
— Edw., Kapt., Glockenstr. 7.
— Fritz, Drechsler, Brückenstr. 9, W. 9.
— J., Dw., Matthäistr. 47, W. 4.
— J., Schlosser, Ankerstr. 5.
— J., Weber, Wasserstr. 20.
— Jan, Bäcker, Frauenburger Str. 13.
— Jan, Schlosser, Schreyenbusch 5, 20.

Karl Grünberg, Matthäistr. № 54, im eigenen Hause. Telephon № 2402
Die besten Gummireifen der Welt.

Nur importierte Weine in grösster Auswahl.

Karl Grünberg, Matthäistr. № 54, im eigenen Hause. Telephon № 2402. Die besten Gummireifen der Welt.

— Ida, Frau, Luisenstr. 5.
— Jndr., Dw., Artilleriestr. 19, W. 3.
— Jndr., Hsb., Pilgerstr. 10.
— Joh., Holzhdlr., Dorpater Str. 78.
— Joh., Amts-Tischlermstr., Newastr. 10. ☎ 2924.
— Joh., Schlosser, Ankerstr. 5.
— Jw., Hdlr., Hasenstr. 7, W. 24.
— Karl, Sattler, Revaler Str. 80, W. 1
— Krisch., Zimmerm., Baumstr. 7.
— P., Tschlr., Gertrudstr. 93, W. 18.
— Pet., Hg., Färberstr. 2, W. 22.
— Pet., Maurer, Romanowstr. 63.
— Pet., Vorarb., Kaisergartenstr. 1.
— Wilh., Hdlr., Goldinger Str. 3.
Dreische, Jan, Hdlr., Pernauer Str. 12a
Dreispul, Jak., Hdlr., Mosk. Str. 110.
Dreivogel, Christ., Maurer, Abaushöfsche Str. 16.
Dreling, Alex., Privat., Oskarstr. 1.
Drema, Wal., Färber, Hospitalstr. 5.
Drenger, Heinr., Tschlr., Artilleriestr. 73
— Jndr., Gärtner, Windauer Str. 34.
Dresch, Marie u. Lulla, Buchhltrn., Mühlenstr. 3a, W. 15.
Dreschitz, Adele, Wwe., Jakobstädt. St. 7
Dreschmann, Aug., Bauuntern., Dorotheenstr. 1, W. 10.
Dresden, Karl, Hg., Romanowstr. 59.
Drese, Heinr., Steller, Ritterstr. 93.
Dresk, Jan, Hsb., Sappeurstr. 1, W. 18.
Dresohn, Hiller, Hdlr., Uferstr. 9, W. 8.
Dresselt, Aug., Feldsch., Dorotheenstr. 40.
Dreßle, Theod., Bäcker, Kostroma. Str. 11.
Dreßler, Edg., Vers.-Bmt., Säulenstr. 20, ☎ 204.
— Eduard, Kontorbmt., Revalerstr. 40.
— Elise u. Hel., Frl., Todlebenboul. 10.
— Ernst Reinh.', Priv., Alexanderst. 104
— Fr. Alex.', Hg., Laubstr. 22, ☎ 5035.
— Heinr., Schmied, Treydensche Str. 5.
— Joh., Kellner, Suworowstr. 53.
— Kath., Hebamme, Dampfstr. 88, W. 2.
— Thom., Böttcher, Revaler Str. 55.
Dreßmann, Mikk., Maurer, Moskauer Str. 159, W. 2.
vom Dreusche, Karl, Material-Verwalter, Dünamündesche Str. 22.
— Wilh., Bur.-Bmt., Dünamünd. Str. 22.
Drewes, Pet., Musiker, Bäckereistr. 10.
Eugen Drewing, 2. G., Handelsverm., Jnh.: Eugen Drewing, Küterstr. 9, ☎ 1808.
Drewing, Ad. u. Karl, Hg., Kapselstr. 4.
— Alex., Schlosser, Marienstr. 113.
— Alfr., Kontorbmt., Mühlenstr. 42, W. 3.
— Aug., Zimmerm., Bachstr. 9, W. 3.
— Boris, Diakon a. d. Himmelfahrtskirche, Friedensstr. 11.
— Charl., Wwe., Bausk. Str. 44.
— D., Sattler, Obststr. 2, W. 12.
— Ed., Büffet., Gertrudstr. 41.
— Elisab., Wwe., Bausk. Str. 44.
— Eug., Glasm., Asylstr. 32, W. 7.
— Eug., Jnh. d. Firma Eug. Drewing, Säulenstr. 19, W. 2.
— Friedr., Böttcher, Bausk. Str. 44.
— Franz, Glasm., Asylstr. 12.
— Friedr., Kellner, Mühlenstr. 29.
— Friedr., Wächter, Revaler St. 6—10
— Georg, Privat., Apothekerstr. 32.
— Hulda, Mstrn., Asylstr. 18, W. 17.
— Joh., Hg., Alexanderstr. 89, W. 3.
— Joh., Hsb., kl. Bärenstr. 5.
— Jul., Schlosser, Alexanderstr. 148.
— Karl, Glasm., Apothekerstr. 32.
— Karl, Töpfer, Revaler Str. 47.
— Karl Wilh., Fabrikant, Romanowstr. 24
— Konst., Fabrikant, Alexanderstr. 94.
— Lilly, Kanzleibmtn., Duntenh. Str. 16.
— Paul, Schlosser, Marienstr. 32, W. 2.
— Paul, Schlosser, Matthäistr. 77.
— Wilh., Schuhm., Revaler Str. 47.
Drewinsky, Mich., Dw., Münstereistr. 7.
Drewitz, Bruno Heinr.', Hg., Schonerstr. 1, W. 24.
— Arv., Korresp., Schonerstr. 1, W. 24.
— Elis., Wwe., Schonerstr. 1, W. 24.
Drews, Alfr., Mitinh. d. Firmen: Louis Lundmann & Co. u. Krafft & Jenkel, Matthäistr. 21, ☎ 286.
Drews, Wera, Schndrn., Sprenkstr. 5.
Drexler. Sieh auch Drechsler.
— Ant., Kapellmstr., Suworowstr. 14.
— Friedr. Joh.', Provisor, Dorotheenstr. 18W2.
Drey, Aug., Masch. Waffenstr. 6.
— Tennis, Schlosser, Matthäistr. 30.
Dreyband, Js., Mützenhdlg., Krasnaja Gorka.
Dreyberg, Joh., Lehrer, Brückenstr. 30.
Dreyblatt, Joh., Apoth.-Geh., Gymnastikstr. 24.
Dreyer & Grollmann, 2. G., Galant.- u. Modew., Jnh.: Leiser Dreyer u. Gerson Grollmann, Weberstr. 6, ☎ 5052.
Dreyer. Sieh auch Dreier.
— Alfr. Hugo, Hg., Steinstr. 10, W. 2.
— Amalie, Hsbn., Waggonstr. 9.
— Berka, Mech., Mühlenstr. 157, W. 4
— Emil., Schndrn., Revaler Str. 57c.
— Ernst, Dw., Albertstr. 5, W. 15.
— Georg, Elektrotechn., Grabenstr. 28.
— J. K., Schuhm., Wolmar. Str. 34.
— Karl, Drahtz., Schreyenb. 3, 18.
— Karl, Tschlr., Alexanderstr. 87.
— Leiser, Mitinh. d. Firma Dreyer u. Grollmann, Mühlenstr. 115, W. 13.
— Paul Otto', Jng., Dorpater Str. 55a.
— Z., Wwe., Parkstr. 3, W. 18.
Dreyersdorff, Herm., Lackirer, Ritterstr. 93
Dreyfeldt, Christian Andr.', Techn., Laboratoriumstr. 19.
— Louise, Wwe., Augustenstr. 6, W. 6.
Dreyling, Minna, Frl., Schwimmstr. 23.
Dreymann. Sieh auch Dreimann.
— A., Lehrer, Schlocksche Str. 47a.
— Alex., Mstr., Unionstr. 5, W. 18.
— Alex., Maler, Matthäistr. 80, W. 24.
— Alide, geb. Greil, Wwe., Altstadt 15.
— Andr., Zimmerm., Kownosche Str. 10
— Anna, Schndrn., Alexanderstr. 176.
— Ernst, Hdlr., Thronfolgerboul. 17.
— Ernst, Tschlr., Moosstr. 1.
— Frdr., Blockm., Kämmereistr. 3.
— Fritz, Hausverw., Heinrichstr. 18.
— Hans, Feldscher, Pernauer Str. 23a.
— Heinr., Schmiedemstr., Revalerstr. 76.
— Heinr., Werkmstr., Wenden. Str. 23.
— Hugo, Fleischer, Hospitalstr. 33.
— Jak., Kutscher, Mühlenstr. 48, W. 23.
— Jan, Dreher, Sternstr. 29, W. 8.
— Jan, Schlosser, Zabelnsche Str. 4.
— Jan, Wagenb., Ritterstr. 89, W. 22.
— Joh., Holzhdlg., Matthäistr. 2.
— Joh., Schuhm., Basteiboul. 9a, W. 16.
— John John', Rechtsanw.-Geh., Spr. 10—12 u. 5—7, Altstadt 15, ☎ 2615.
— Karl, Former, Wenden. Str. 23.
— Karl, Hg., Nikolaistr. 43, W. 8.
— Karl, Hsb., Suworowstr. 31, W. 4.
— Karl, Maler, Unionstr. 4, W. 3.
— Karl, Seem., Zabelnsche Str. 4.
— Karl, Tischlermstr., Schlock. Str. 79.
— Krist., Schlosser, kl. Bärenstr. 5.
— Math., Schiffskapt.-Frau, Karolinenstr. 7/9, W. 45.
— Mart., Fleischer, Hospitalstr. 39.
— Pet., Bahnbmt., Schreyenbusch 3, 1
— Wilh., Stuhlm., Gymnastikstr. 22a.
— Wold., Fleischer, Duntenh. Str. 2.
Dreyspul, J., Hdlr., Mosk. Str. 61.
Dribba, Pet., Vorarb., Kiefernstr. 9.
Dribbe, Pet., Hdlr., Schreyenbusch 2, 39
— Pet., Schuhw.-Hdl., Alexisstr. 11.
Dridis, Joh., Schmied, Gertrudstr. 29.
— Joh., Schndr., Romanowst. 17.
Dricksmann, J., Amtsbote, Kirchenstr. 4a
Driebs, Ed., Kol.-Hdlg., Schreyenbsch 1, 38.
Drigereit, Anna, Wwe., Ritterst. 87.
Drigott, Zipr., Zeichner, Gertrudstr. 12
Drikan, Fritz, Schaffn., Mühlenstr. 10
Drikfohn, A., Tschlr., Kurmanowstr. 20b
Drill, J., Dw., Dünamünd. Str. 36.
— Georg, Auff., Bärenstr. 9, W. 10.
Drille, Andr., Expreß, Artilleriestr. 49.
Drippe, An., Wäsch., Hospitalstr. 31.
Drischa, Ant., Schndrn., Thüringer Str. 39.
Drise, Rosa, Wwe., Mosk. Str. 59.
Drishaus, Charles, Jnh. der Firma Goldschmidt & Co., Glied d. Börsenkom., Andreasstr. 5, W. 8, ☎ 2358
Drischis, Oss., Hsb., Waggonstr. 11.
Drisin, Mend., Auff., Peterholmstr. 6.
Drismann, J., Mützenhdl., Marienstr. 13
— Joh., Hdlr., Mühlenstr. 82, W. 8.
Drobin, Step., Schuhm., Jaroslawer Str. 27, W. 20.
Drobinin, Nik., Bmt., Mosk. Str. 26
Drobowski, Lucie, Schndrn., Katholische Str. 54.
Drobwitsch, Anna, Wwe., Mosk. St. 14
Drobyschew, Wlad. Andr.', Jng.-Techn., Alexanderstr. 44, W. 4.
Drohne, Pet., Hsb., Grabenstr. 9, W.
— Wilh., Kassenbote, Kaisergartenstr.
Drohnis, Karl, Hsb., Eisenbahnstr. 14.
Drolle, Joh. Krist.', Schlosser, Thüring. Str. 4.
Drommert, Theod., Hsb., Mosk. Str.
— Ed., Oberförster, Newastr. 27, W. 2
Dronn, Paul., Weißnäht., Altgasensche Weg 7.
Dronseiko, Alex., Bierhdl., Ritterstr. 8 ☎ 3873.
— Jw., Bahnbmt., Jnvalidenstr. 2.
— Viktoria, Hsbn., Jnvalidenstr. 2.
Droreski, Soph., Näht., Hospitalstr. 16.
Droschprat, Karl, Vorarb., Nordstr. 1
Drosd, K., Färber, Dondangerstr. 8.
Drosdow, Wass. Jw.', Bahnbmt., Alexanderstr. 21, W. 8.
Drosdowsky, F., Schlosser, Aahof. Str. 4
— Jw., Priv., Jakobstädt. Str. 14, W.
Drosmann, Alb., Sattler, Mosk. Str. 27
Droß, Mary, Lehrn., Theaterboul. 9.
— Osk., Reisender, Theaterboul. 9.
Droßmann, Amal., Wwe., Färberstr. 1
Drost, Wlad., Färber, Bullensche Str.
Droste, Elis., Opernf., Pauluccistr. 7.
v. Drowetzki, Mel. Nik.', Hgn., Dünamünd. Str. 15, W. 3.
Drozenko, Joh., Dw., Alexanderstr. 14
Drozlowski, A., Kassir., Sprenkstr. 23a.
Drschewetzki, Wlad., Feuerwehrm., Wolmar. Str. 17, W. 6.
Druck, Jul., Wwe., Ritterstr. 40.

Ch. Jürgensohn, Weingrosshandlung, Wallstr. Nr. 20. Telephon Nr. 106.

— Jan, Bäcker, Schreyenbusch, 2. Querlinie 15.
— Joh., Former, Fuhrmannsstr. 44/46
Drucke, J., Kol.-Hdlg., Soldatenstr. 8.
Drucker, Alb. Wilh.', Hg., Thronfolgerboul. 4, W. 10.
Druckmann, Jan, Schuhm.-Mstr., Schlocksche Str. 7.
Druckstein, Ossip, Hg., Schreyenb. 1, 14.
Drude, F., Hsb., Nikolaistr. 63, W. 2.
Drudse, Ans, Zimmerm., Baumstr. 7.
— Joh., Schlosser, Marstr. 6, W. 4.
— Kath., Wwe., Altonaer Str. 26.
— Pet., Posament., Marenstr. 6.
— Wilh., Schuhm., Kaugern. Str. 13.
Drudz, Jak., Feilenh., Marienmühlenstr. 6.
Drübe, Karol., Schndrn., Georgenstr. 2a.
Hermann Drübin, 2. G., Felle, Inh.: Herm. Drübin, Marstallstr. 20, ☎ 1411.
Drübin, Herm., Inh. d. Firma Herm. Drübin, Bevollm. d. Firma „Argus" Ch. V. Freinkel, Herrenstr. 25, W. 9. ☎ 4311.
Drückert, Hans, Seem., Grenzstr. 2a.
Drühl, Alex., Frl., Kirchenstr. 33.
Drugai, Klaw., Tischlr., Moorstr. 36a.
Drugonin, Jerm., Hdlr., kl. Bergstr. 7.
Drugoweiko, A., Hdlr., Moskauer Str. 71/73, W. 23.
Druhwa, Karl, Schuhm., Elisabethstr. 13.
Drui, Frida, Wwe., Romanowstr. 149.
Druja, Georg, Kutscher, Dorpater Str. 83.
— Wilh. Joh.', Dir. d. Sägemühle Th. Pychlau, Oskarstr. 7, W. 1.
Drujan, Raf., Schuhm., Romanowst. 145
Drujanikow, S., Hdlr., Sadownikowstr. 27, W. 5.
Drukis, Jak., Hdlr., Muckenh. Str. 33.
— J., Schndr.-Werkst., Mühlgrab. Str. 1.
Druks, Wilh., Maler, kl. Newastr. 10.
Drulle, Pet., Stauer, Eisenbahnstr. 10.
Drullis, Jw., Fuhrm., Hospitalstr. 9.
Drunee, Joh., Renin., Suworowstr. 80.
Drunwillo, Jw., Tischlr., Ritterstr. 20.
Drupas, Stan., Schlosser, kl. Altonaer Str. 13.
Druppe, Joh., Packer, Taubenstr. 37.
Druppul, Jul., Mech., Muckenholmstr. 31
Druschinsky, Jw. Jw.', HR, Insp. d. Peter-Paulschule, Säulenstr. 11.
Druschka, Aug., Schmied, Revalerstr. 65.
— Mick., Zimmerm., Hospitalstr. 23.
Druschko, Jak., Kol.-Hdl., Elisabethstr. 39
Druschkow, Alex., Oekonom, Romanowstr. 127a.
Druschnikow, H., Wwe., Mosk. Str. 40.
Drusdowski, M., Wwe., Hofesstr. 22.
„Drushba", Sterbekasse, Schmiedestr. 8.
Drushilowski, Eva, Schndrn., Rumpenhofsche Str. 21.
Drusis, Fritz, Maurer, alte Mitauer Str. 11.
Druska, Jan, Buffet., Artilleriestr. 70.
— Jw., Restaurat., Romanowstr. 110.
— S., Traktör, Romanowstr. 110.
— Tennis, Expreß, Ritterstr. 69, W. 6.
Druske, Pet., Bautischlr., Helenenstr. 18.
Druß, Jul. u. Alfr., Zimmerm., Katharinendamm 25.
Drust, Joh., Werkmstr., Alexanderstr. 131.
Druwa, Fritz, Artelltschtsch., Krenzstr. 8.
— Gert, Expreß, Färberstr. 15, W. 37.
— J., Hg., Sandst. 34 W 5.
— Math., Tischlr., Augustenstr. 9.
Druweneek, Fritz Postbmt., Alexanderstr. 28, W. 36.
Druweskaln, Greta, Hsbn., Irmlausche Str. 13.
— Ad., Zeichner, Sternstr. 17, W. 1.
— Jan, Hsb., Jurjewer Str. 2.
Druwin, Ed., Buchb., Marienstr. 24.
Druwmal, Indr., Fuhrm., Bauskescher Weg 8.
Druwneek, Rud., Schuhm., Marienstr. 102.
Druzeiko, Stan., Dw., Pauluccistr. 10.
Drzewetzki, Wlad., Feuerwehrm., Wolm Str. 17, W. 6.
D. Dschaparidse, 2. G., Wein, Inh.: Dementi Dschaparidse, Scheunenst. 12, ☎ 3804.
Oskar Dschengel, 2. G., Manufakturw., Inh.: Osk. Dschengel, Suworowstr. 30, ☎ 4222.
W. Dschengel, 2. G., Drogen, Inh.: Wilh. Dschengel, Kurische Str. 1.
Dschengel, Osk., Inh. d. Firma Osk. Dschengel, Gertrudstr. 38, W. 1.
— Wilh., Provis., Inh. d. Firma W. Dschengel, Kurische Str. 1, W. 3.
Dschense, Jak., Schlosser, Windstr. 7.
Dsedatais, Jur., Briestr., Wendensche Str. 5, W. 42.
— Ernst, Schlosser, Laboratoriumstr. 21.
— Wold., Maschinenb., Mastenstr. 2.
Dsegilewitsch, Jw., Revierauss., Matthäistr. 68, W. 14.
Dsegus, Dor., Kontorbmt., Paulуccistr. 9.
— J., Dw., Paulуccistr. 9, W. 17.
Dsegus-Egle, Joh., Bankbote, Schwartzenhofsche Str. 7.
Dseguse, Indr., Dw., Todlebenboul. 8.
Dsehrwe, Alma, Pianistin, Alexanderstr. 12, W. 9.
— J. J., Nähm. u. Buchhldlg., Karlsstr. 33.
Dselsit, Jak., Zimmerm., Karolinenstr. 39.
— A., Tischlr., Revaler Str. 69, W. 41.
— Jan, Tischlr., Artilleriestr. 40, W. 43.
— Joh., Musiker, Suworowstr. 14.
Dselsgalw, Jan, Verk., Matthäistr. 105.
Dselskalei, Amalie, Pens., Mühlenstr. 95.
— Fritz, Kol.-Hdl., Sprenkstr. 71, W. 17.
— Jan, Tischlr., Sternstr. 29, W. 15.
— Karl, Bäcker, kl. Altonaer Str. 8.
— Karl, Schlosser, Alexanderstr. 147a.
— Kasp., Schuhm., Dünamünd. Str. 4.
— Krist., Wwe., Bullensche Str. 7a.
Dselskaln, Anna, Hsbn., Mosk. Str. 186.
— Andr., Schuhm., kl. Palissadenstr. 2.
— Friedr., Chr.', Lehrer, Romanowstr. 16.
— G., Maurer, Segelstr. 2.
— Jan, Schndr., Gertrudstr. 89.
— Indr., Hsb., Mosk. Str. 200, W. 1.
— K., Bierhdl., Moskauer Str. 289.
— Karl, Hsb., Mosk. Str. 289.
— Mich., Exped., Mosk. Str. 146.
— Mich., Platzmstr., Stapelstr. 13, W. 8
— Pet., Schlosser, kl. Bausk. Str. 28.
Dselting, Jak., Schmied, Färberstr. 2.
— Joh., Hausauss., 1. Weidendamm 1.
Dselwitz, Fritz, Kassenb., 2. Weidend., Güterbahnh.
Dsengelewski, W., Kol.-Hdl., Depkinstr. 5.
Dsenitz, Andr., Hdlr., Dorotheenstr. 42.
Dsenn, A., Hdlr., Moskauer Str. 67.
— Alex., Maler, Sprenkstr. 69, W. 38.
— Alex., Schuhm., Gertrudstr. 98, W. 3.
— Anton, Vorarb., Alexisstr. 3.
— Aug., Mech., Pernauer Str. 37.
— Burgh., Gießer, Martinshöf. Str., Salamander.
— Ed., Hsb., Gabrielstr. 1, W. 6.
— Joh., Omnibusuntern., Pet. Ch. 110.
— Jul., Maler, Säulenstr. 107, W. 2.
Peter Janow Dsenne, 2. G., Waschanst., Inh.: Peter Janow Dsenne, Schützenstr. 1, ☎ 2283, u. Parkstr. 2.
Dsenne, Gust., Fuhrm., Revaler Str. 12.
— F., Schuhm., Gertrudstr. 131, W. 6.
— Indr., Dw., Adlerstr. 20, W. 27.
— Pet., Schmied, Ritterstr. 77, W. 42.
Dsennin, T., Hdlrn., Hospitalstr. 11.
Dsennis u. Sneedse, Tabakshdl., Sandstr. 5, ☎ 1362.
Dsennis, Andr., Tischlr., Revaler Str. 68.
— Andr., Maurer, Helenenstr. 4, W. 19.
— Aug., Maurer, Färberstr. 15, W. 5.
— Aug., Schlosser, Alexanderstr. 151.
— Ed., Schlosser, Hospitalstr. 31.
— Jak., Walzer, Duntenhofsche Str. 44.
— Jak. Joh.', Bürodiener, Duntenhöfsche Str. 44, W. 2.
— Jahn, Hsb., Hdlr., Bärenstr. 14, Q. 1.
— Jan, Maurer, Sternstr. 3, W. 21.
— Ilse, Kol.-Hdl. 1. Weidendamm 39, wohnt Industriestr. 11.
— Joh., Bierbude, Bärenstr. 14.
— Joh., Hdlr., Industriestr. 11.
— Karl, Expreß, Popowstr. 3a.
— Karl, Zollbes., Revaler Str. 61.
— Mik., Hdlr., Alexisstr. 8, W. 2a.
— P., Kol.-Hdl., Schreyenbusch 4, 25.
— P., Maurer, Mühlenstr. 105, W. 10.
— Paul, Buffetier, Seestr. 13.
— Pet., Untern., Schützenstr. 1.
— Pet., Schulinsp., Dorpater Str. 15.
Dsennit, Ans, Hdlr., Muckenholm. Str. 37
— A., Schmied, Färberstr. 32, W. 5.
— Alb. Joh.', Ladendiener, Newastr. 11.
— Fritz, Hg., Apothekerstr. 26.
— Gust., Fuhrm., Alexanderstr. 190.
— Jan, Dw., Romanowstr. 21, W. 5.
— Jur, Müller, Milchstr. 3.
— Karl, Dw., Alexanderstr. 4, W. 4.
— Lene, Schndrn., Dorpater Str. 85.
— Pet., Tischlr., Rabenstr. 7, W. 12.
Dsennuschka, Jur., Bmt., Kathol. Str. 28.
Dsens, Jak., Kol.-Hdl., Bienenstr. 7.
Dsenischenko, Pet., Mstr., Romanowstr. 92
Dsenstein, Alex., Telegr.-Bmt., Dünamünd. Str. 64.
Dserewjago, Wass. A., Kontrolh.-Bmt., Dorotheenstr. 29.
Dserw, Dan., Schaffn., Mosk. Str. 142b.
J. Dserwe, 2. G., Nähmaschinen, Inh.: Indr. Dserwe, Mühlenstr. 92.
Dserwe, Alma, Musiklehr., Alexanderstr. 12, W. 9.
— Brenz, Tischlr., Gertrudstr. 109, W. 13.
— Friedr. Hans', Fabrikbmt., Jute-Manufaktur am Stintsee.
— Joh., Diener, Alexanderstr. 133.
— Joh., Schlosser, Hospitalstr. 19.
— Joh. Jak.', Hg., Alexanderstr. 145a.
— Jul., Bmt., Dünaburger Str. 60.
— Karl, Schlosser, Wendensche Str. 34a.
— Karl, Tischlr., Suworowstr. 140, W. 19
— Kath., Wwe., Alexanderstr. 12, W. 9.
— Lisa, Wwe., Olivenstr. 1, W. 16.
— Paul, Maler, Pernauer Str. 28.
Dserwit, Fritz, Hg., Kalugasche Str. 16.
— Dav., Fuhrm., Artilleriestr. 49.
— Heinr., Setzer, Revaler Str. 31, W. 13
— J., Hdlr., Gertrudstr. 70, W. 15.
— Indr., Nähm.-Hdlg., Marienstr. 43.
— Malw., Wwe., Parkstr. 3, W. 16.
— Mart., Schuhm., 2. Weidendamm 3.
— Mich., Dw., Pferdestr. 25, W. 12.
Dshaparidse, Nadesh. Ant.', Scheunenstr. 12, W. 2.
Dshemson, M., Agent, Marstallstr. 12.

Karl Grünberg, Die besten Gummireifen der Welt.
Matthäistr. № 54, im eigenen Hause. Telephon № 2402

Eigene Filialen: Mühlenstr., Ecke der Suworowstr., Tel. 325. Hagensberg, Waldstr. 4a, Tel. 3950.
Weberstrasse, Ecke der Altstadt, Tel. 1569. Mitauer Chaussee 12, Tel. 3055.

Karl Grünberg, Matthäistr. № 54, im eigenen Hause. Telephon № 2402. Die besten Gummireifen der Welt.

Dsikowitzki, Sinaide Konst.', Auff., Asylstr. 24, W. 10.
Dsildser, Lisa, Hdlrn., Matthäistr. 99.
G. Dsilne. 2. G., Apothekerw., Inh.: Georg Feldmann, Sprenkstr. 40.
Dsilne, A., Kassir., Gertrudstr. 62.
— Grete, Wwe., Albertstr. 8, W. 10.
— J., Mstr., Sternstr. 22.
— Joh., Bankbmt., Newastr. 6.
— Joh., Instr.-M., Revaler Str. 11.
— Karl Karl', Buchhltr. d. Rig. Balt. Gesellsch. gegens. Kred., Alexanderstr. 18.
— Karl, Postbmt., Mühlenstr. 20,
— Krisch., Bmt., Bärenstr. 15, W. 13.
— Mart. Mart.', Fabrilbmt., Mühlenstr. 8, W. 10.
— Phil., Kutscher, Suworowstr. 131.
— Wlad. Jan.', Auff., Sternstr. 22.
„Dsimtenes Wehstnesis", Druckerei und Redaktion, Todlebenboul. 2, ☎ 660, Expedition Suworowstr. 7, ☎ 3051.
Dsinter, Indr., Schmied, Feldstr. 6.
— Karl, Kutscher, Artilleriestr. 11.
Dsirkal, Alex., Schmied, Pernauerst. 37.
— Andr., Hdlr., Revaler Str. 55, W. 14.
— Dav., Kol.-Hdl., Pauluccistr. 10.
— Franz, Tschlr., Suworowstr. 79.
— Georg, Schlosser, Alexanderstr. 161.
— Jak., Hsb., Schreyenbusch 1,35.
— Joh., Schndr., Alexanderstr. 99.
— Jur., Fleischer, Alexanderstr. 161.
— Karl, Schuhm.-Mstr., Romanowstr. 13, W. 12.
— Pet., Schmied, Gertrudstr. 133.
— Minna, Wwe., Oskarstr. 5.
Dsirne, Herm., Zimmerm., Duntenhöf. Str. 22, W. 8.
— Julie, Past.-Wwe., Zaunstr. 1, W. 12.
— Louise, Wwe., Altstr. 3.
Dsirnekel, Ernst Dav.', Buchb., Alexanderstr. 58, W. 7.
— Pet., Kol.-Hdlg., Wolmar. Str. 13.
Dsjugas, J. J., Bez.-Ger.-Bmt., Mühlenstr. 102.
Dsydrowitsch, Oss., Dw., kl. Petrikirchenstr. 2.
Dubakow, Abr., Kassier., Mosk. Str. 263
Dubanow, Pet., Masch., Palissadenstr. 13
Dubau, Mik., Vorarb., Kramerstr. 8.
Dubbel, Krisch., Schmied, Rujen. Str. 6.
Dubbelt, Jan, Maurer, Rujen. Str. 2.
Dubbelstein, Grete, Hausverw., Wolgundsche Str. 74.
Dubbett, Mart., Tschlr., Rujen. Str. 2.
Dubbin, Ed., Konditor, kl. Schmiedestr. 20.
Dubbin, Franz, Töpfer, Kalkofenstr. 22.
Dubburs, Ew., Hg., Kaisergartenstr. 14.
Dubelsky, Hipp., Zuschl., Kathol. Str. 36.
Duberg, M., Wwe., Konv. z. hl. Geiste 11.
— Gust., Kfm., Romanowstr. 39, W. 5.
— Jan, Schuhm., Obststr. 12.
Dubjaga, Nik., Bahnwächt., Aahöf. St. 4
Dubjagin, Mars., Hdlr., Mosk. Str. 12.
Dubik, Hirsch, Hdlr., Jakobstädt. Str. 10.
Dubin, Berka, Uhrm., Säulenstr. 7c.
— M., Hg., Sprenkstr. 45, W. 6.
— Schmul, Holzhdlr., Gertrudstr. 68.
— Srol, Schndr., Sadownikowstr. 21.
Dubinin, S., Tschlr., kl. Palissadenstr. 4
— Jak. Paw.', Bahnbmt., kl. Palissadenstr. 10, W. 21.
— Warw., Theehaus, Jakobstädt. Str. 14.
Dubinski, Alex. Nik.', KR, Schriftf., Newastr. 25, W. 9.
— Joh., Briefstr., Wolmarsche Str. 1.
— Jur., Tschlr., Apothekerstr. 21, W. 10.
— Louise, Frl., Gerberstr. 1.
Dubitschenko, Feodosia, Hsbn., Segelstr. 23
Dubkow, Ant., Schmierer, Dünab. Str. 38.
— Konst., Bmt., Mosk. Str. 259.
Dublis, Joh., Maurer, Mosk. Str. 65.
Dubner, M. u. Sch. Rattner, Petersb. Ch. 66, ☎ 5259, Kontor: Kurmanowstr. 11.
— Mark., Wattenfabrikant, Rodenpoiserstr. Str. 72.
Dubocok, M., Schmied, Wolmar. Str. 15
Dubois, Luc. Ulis.', SR, Doz. am Pol., Alexanderst. 11 W 3.
Gebrüder Dubosc, 1. G., Fabrik von Farbholz- u. Gerbstoff-Extrakten, Inh.: Gebrüder George und Albert Dubosc, Koll.-Prok.: Benjamin Dietsch u. Aug. Schwartz, Mühlgraben, ☎ 394.
v. Dubotschinski, Fanny, Hsb., Alexanderstr. 9, W. 2.
Dubow, Feod., Lehrer., Essenhöf. Str. 1.
— Grig., Bahnbmt., Essenhöf. Str. 1.
— Hel., Telegr.-Bmtn., Gogolstr. 5.
— Jul., Wwe., Essenhofsche Str. 1.
— Mal., Kfm., Essenhöf. Str. 1.
— Paw. Jos.', Bahnbmt., Bolderaa.
— Pet., Schmied, Ballastdamm 60.
— Sachar, Bahnbmt., Essenhof. Str. 1.
— Sim., Artellschtsch., Mosk. Str. 159.
— Theod., Hdlr., kl. Palissadenstr. 2.
Dubowik, Oss., Maurer, Wolmar. Str. 8
Dubowitsch, Mich., Böttcher, Petersburg. Ch. 40, W. 3.
Dubowitz, Ernst, Hdlr., Adlerstr. 16, W. 8.
— Elise, Frl., Lehrerin, Marienstr. 40.
— Eva, Hausverw., Bärenstr. 9, W. 15.
— Joh., Zimmerm., Säulenstr. 34.
J. Dubowitzky, 2. G., Manufakturw., Inh.: Jewsei Dubowitzky, Moskauer Str. 23.
Dubowitzky, Jews., Inh. d. Firma J. Dubowitzky, Moskauer Str. 21, W. 9.
Dubowski, Kusma, Maurer, Kostromasche Str. 1.
— Joh., Priv., Alexanderstr. 174, W. 52
— Iw., Zollbes., Gertrudstr. 121.
— Mik., Zimmerm., alte Mitau. Str. 30
Dubowolski, Mich., Schuhm., Moskauer Str. 177, W. 7.
Dubrow, Schmul, Hg., Mosk. Str. 32.
— Joh., Kellner, Alexanderstr. 3, W. 8
Rigaer Dampf-Makaroni-Fabrik M. A. Dubrowicz, 2. G., Inh.: Markus Chaim Herzberg Dubrowicz, Kühleweins Graben 1, ☎ 2425.
Dubrowicz, Mark., Inh. d. Firma M. A. Dubrowicz, Bevollm. d. Firma John Rücker u. Ko., Kühleweins Graben 1, ☎ 2425.
Dubrowin, Matw., Mstr., Kasernenstr. 3.
— Mich., Telegr.-Bmt., Kasernenstr. 3.
Dubrowno, Nachm., Schndr., Romanowstr. 114, W. 20.
Dubrowski, Elis., Priesters-Wwe., Friedensstr. 17a, W. 12.
— Itz., Makler, Marienstr. 14.
— M., Holzhdlr., Marienstr. 41, W. 4.
Edg. Dubucq, 1. G., Holz, Inh.: Edgar Dubucq, Pferdestr. 21, Holzplatz: Kiepenholm, ☎ 3186.
Dubucq, Edg., Inh.: d. Firma Edg. Dubucq, Pferdestr. 21.
Dubult, Ernst, Stauer, Moorstr. 28.
Duburs-Ahrin, Jak., Rezensent, Alexanderstr. 44.
Duchan & Gamse, 2. G., Manuf.-W., Inh.: Schmul Abr. Gamse, Herrenstr. 26, ☎ 3423.
Duchow, Alw., Glanzpl., Hospitalstr. 35
— Friedr., Frisör, Sternstr. 9, W. 12.
— Heinr., Werkmstr., Hospitalstr. 35.
— Mich., Dw., Moskauer Str. 255.
Duchowitsch, Georg, Schaffner, Jakobstädtische Str. 33.
Duchowski, Vikt. Mich.', Oberstleutn. a. D., Todlebenboul. 10, W. 1.
— Jak., Hg., Schlocksche Str. 81.
Duchowsky, M., Schndr., Gertrudstr. 91.
Duck, Jan, Maler, Ritterstr. 93, W. 12.
Duckat, Ed., Bürstenb.-Mstr., Dorpater Str. 33, W. 34.
Ducker, Mart., Kellner, Suworowstr. 82.
— Reinh., Budeninh., Wenden. Str. 5
Duckmann, Ernst, Polizeibmt., Alexanderstr. 103.
Duckur, Reinh., Kol.-Hdl., Wendensche Str. 5.
— Ed., Dw., Schützenstr. 11, W. 6.
— Ros., Lehrerin, Sprenkstr. 2, W. 19.
Ducks, Simon, Maler, Matthäistr. 31.
Duda, Ant. (vorm. Popp), Vereinigungsgesch., Bärenhof. Str. 1, ☎ 2798.
— Joh., Maurer, kl. Altonaer Str. 19.
Dudas, Karl, Gerber, Abaushof. Str. 17.
Dudat, Georg, Hsb., Bürgerstr. 2, W. 8.
Dudat, Alex., Schuhm., 2. Weidend. 4.
Dudder, Alex., Schuhm.-Werkst., Mühlenstr. 31, W. 6.
Dudelewitsch, A., Färber, Amboth. Str. 18.
Dudelo, Alex., Dw., Brückenstr. 8, W. 9.
Dudenas, Jos., Feilenh., Nikolaistr. 52.
— Oss., Uhrm., Pernauer Str. 23a.
Duding, Hel., Wwe., Holmstr. 2.
— Andr., Schuhm., Ballastdamm 60.
— Jan, Vorarb., Stintseestr. 23, W. 13.
Dudkin, Alex., Friedensr.-Wwe., Popowstr. 3a, W. 126.
— Faima Raf.', Bahnbmtn., Popowstr. 3a, W. 126.
— M., Schlosser, Bullensche Str. 9.
— P., Hdlr., Palissadenstr. 43, W. 14.
Dudo-Matschunas, Stan., Montör, kl. Lagerstr. 14, W. 1.
Düchting, Ludw. Jak.', Techn., Suworowstr. 61, W. 2.
— Ludw., Rentn., Dreylingstr. 15.
Dücks, Paul, Lehrer, Theaterboul. 8.
Dümke, Alfr., Direktor u. Prok. d. Firma Herm. Hübner, Säulenstr. 13, W. 8, ☎ 3666, Kontor: Ehstenst. 15, ☎ 5066
Dümmert, Karl, Maurer, Baumstr. 9.
Dümow, Wera und Ant., Krankenpfleg., Thronfolgerboul. 7.
Düna-Aa-Kanal-Gesellschaft, Geschäftsführ. Direktor: Georg Kirstein, Hollershof, ☎ 2600, Büro, Elisabethstr. 11b. W 2, ☎ 3584.
Dünberg, Alfr. Kasp.', Bahntelegr.-Bmt., Säulenstr. 77, W. 7.
Dünewitsch, Ad., Hausv., Segelstr. 13.
Dünfeldt, Annette, Hsbn., kl. Bullensche Str. 3.
V. Dünges & Co., 2. G., Handelsverm., Inh.: Frau Kathar. Dünges, geb. Fahrbach, Prok.: Carl Fahrbach, Marstallstr. 8, ☎ 615.
Dünges, Kath., geb. Fahrbach, Inh. d. Firma V. Dünges & Co., Nikolaistr. 7.
Dünwald, Anna, Wwe., Frauenburg. Str. 3.
Dünweit, Jan, Buchhdlr., Ritterstr. 123.
Düring, Andr., Gerber, Ebelsh. Str. 5.
Duerst, A., Maschin.-Mstr., Marienmühlenstr. 2.
— Eug., Setzer, Marienmühlenstr. 2.
— Joh., Hsb., Marienmühlenstr. 2, W. 1.
— V., Hg., Pferdestr. 18, W. 3.

Wein- u. Austern-Stuben
Basteiboulevard Nr. 2, Telephon Nr. 80.
Otto Schwarz.
Wein-, Delikatessen- u. Cigarren-Lager
Basteiboulevard, Ecke der Kalkstrasse.

H. A. Düsing
Amts-Malermeister
Wallstr. 19. Tel 2448.

H. A. Düsing,
St. Petersburger Bürsten- u. Pinselgeschäft,
Wallstraße 19. Tel. 2448.

Düsing, H. A., Amtsmalermstr., Bürstenhdl., Wallstr. 19, ☎ 2448.
— A., Agent, Revaler Str. 79, W. 11.
— Arv., Bürstenhdlg., Schmiedestr. 3.
— Kath. u. Jak., Frl., Säulenstr. 19.
Düsterlohe, E., geb. v. Segercrantz, Baronin, Elisabethstr. 27, W. 2.
— Antonie, Baronin, Elisabethstr. 103.
— Arth., Baron, Mühlenstr. 62, W. 5.
v. Dufving, Helene, Oberst.-Wwe., Elisabethstr. 9, W. 36.
Duggé, Karl, Restaurat.-Inh., Petersb. Ch. 21.
— Karl, Agent, Taubenstr. 28.
Duglas, Marie, Wwe., Säulenst. 113.
Dugnus, Joh., Frl., Säulenstr. 40, W. 8.
Duhbaum, Marg., Hdlrn., Altonaer Str. 9.
Duhbe, Anna, Putzm., Muckenholmsche Str. 9.
Duhdar, Karl, Heizer, Kuckuckstr. 24.
Duhdum, Kath., Massöse, Dorp. Str. 26.
— W. A., Schlosser, Wenden. Str. 23.
Duhks, Rob., Hg., Duntenhöf. Str. 50.
Duhme, Fritz Fritz', Kontordiener, Alexanderstr. 76, W. 8.
— Joh. Fritz', Kontordiener, Marstallstr. 24, W. 14.
Duhmin, Anna, Wwe., Dorpaterstr. 55a.
— J., Hdlr., Petersb. Ch. 23, W. 1.
— Jak., Kellner, Kirchenstr. 13, W. 10.
— Jak., Kommissionär, Alexanderstr. 7.
— Jak., Lithogr., Holmstr. 4.
— Karl, Schlosser, Alexanderstr. 174.
— Krisch, Hdlr., Moskauer Str. 141.
— Mart., Ankerneek, Holmstr. 4.
Duhms, Pet., Schmied, Revaler Str. 91.
— Friedr., Montör, Färberstr. 17, W. 10.
Duhn, A., Wwe., Newastr. 28, W. 8.
Duhna, F., Zollbmt., Säulenstr. 55.
— Jan, Tschlr., Hermannstr. 13.
Duhne, Mart., Untermstr., Milchstr. 2.
— Pet., Hsb., Schreyenbusch 8, 2.
Duhmis, Karl, Vorarb., Stintseestr. 23.
Duhre, A., Zimmerm., Ritterstr. 72.
Duhrin, Ged., Schndr., Bausk. St. 86.
Duhschel, Rob. Mik.', Mstr., Kaisergartenstr. 4.
Duhse, Jak. Krisch.', Masch., Bauskesche Str. 14.
Duje, A., Schlosser, Gerberstr. 13, W. 10.
— Julie, Hsbn., Suworowstr. 73, W. 1.
v. Duisburg, Emma, Frl., Schulenstr. 22
Duk, Franz, Fuhrm., Katharinend. 10.
— Jak., Kistenm., kl. Eichenstr. 1.
— Karl, Vorarb., Katharinendamm 18.
— Rob., Hg., Alexisstr. 1.
Dukalski, Kath., Pristaw-Frau, Sprenkstr. 30, W. 26.
— Mich., Mag. theol., Religionslehrer, Schloßplatz 5, W. 10
Dukan, Karl, Brothdl., Peterholmstr. 3.
Dukarewitsch, Leiser, Lieferant, Alexanderstr. 135, W. 5.

Dukat, Berka, Hg., Mosk. Str. 21, W. 7.
— E., Dorpater St. 33/35, ☎ 5199.
— Emma, Näht., Sprenkstr. 11, W. 46
— Joh., Schlosser, Wolmar. Str. 34.
— Jur., Dreher, Mitauer Ch. 13.
— Krist., Schlosser, Mitauer Ch. 13.
— Olga, Delikat.-Hdlg., Weberstr. 19.
— Olga, Wwe., Hdlrn., Theaterstr. 12
Dukelski, J. E., offen. Gesellsch. d. Gesellsch. z. Exploitation d. Hefefabr. H. P. Schwabe, Paulluccistr. 2, W. 3, ☎ 1112.
K. Dukka, 2. G., Trakteur, Inh.: Karl Dukka, Romanowstr. 72, ☎ 2539.
Dukka, K., Inh. dieser Firma, Romanowstr. 72, W. 35.
— Karl, Hsb., Kol.-Hdl., Livenstr. 16.
— Karl, Kfm., Revaler Str. 61.
Dukker, Ans, Maurer, Zeltstr. 12.
Dukkul, Sam., Maler, Sprenkstr. 4.
Dukkur, Arn. Petr., Kassirer, Station Mühlgraben.
— Gust., Maurer, Eisenbahnstr. 3.
— J., Masch., Hofesstr. 5.
— Krist. Frl., Altonaer Str. 4.
Duklau, M., Hsb., Kandauer Str. 62.
— Leonh., Hsb., Karlsstr. 25, W. 4.
— Lisa, Frau, Helenenstr. 21, W. 3.
— Paul., Frau, Waldstr. 4a.
v. Dukmassow, Jewl., WSR-Wwe., Ritterstr. 6, W. 2.
— E., Frau, Gesanglehr., Ritterstr. 6.
Duksmuischneek, Karl, Schmied, Mitauer Ch. 38a.
Duksis, Jan, Stauer, Helenenstr. 14.
Duksit, Otto, Hsb., Moorstr. 41a.
Duksteneek, Marie, Wwe., Marstallstr. 26.
Dulbe, Alex., Korresp., Sprenkstr. 23b.
— H., Wwe., kl. Königsstr. 13, W. 5.
— Pet. Math.', vereid. Rechtsanwalt, Dir. d. 1. Ueberdünschen Spar- und Vorschuß-Ges., Spr. 8—9½ u. 4—6, Suworowstr. 14, W. 3, ☎ 3409.
Dulckeit, Carl Joach.', Ing., Alexanderstr. 28, W. 17.
— Eug. Joach.', Bankbmt., Alexanderstr. 28, W. 17.
— James, Zahnarzt, Spr.: 8—9 u. 3—4, Kirchenstr. 17, Q. 1.
— Joh., Wwe., Industriestr. 8, W. 2.
— Melitta, Lehrerin, Industriestr. 8.
— W., Maurermstr., Säulenstr. 45.
Dulebo, Kaj., Vorarb., Duntenh. Str. 54.
Dulgis, Lisa, Massöse, Alexanderstr. 28.
Dulinetz, Felix, Bmt., Mosk. Str. 263.
Dulke, J., Frisörgesch., Bauskesch. Weg 4
Dulkin, Iw., Schuhm., Kathol. Str. 29.
Dulkis, K., Gürtler, Hospitalstr. 10.
Dullo, Eug., Wwe., Ritterstr. 71, W. 5.
Dulpin, Andr., Hsb., Kemmern. Str. 13
Dulski, Alex. Sigism.', Bahnbmt., Dorpater Str. 28.
Dultz, Meinh. Wold.', Aeltester gr. Gilde, Inh. der Firma J. Hofmann, Dir. d. Stadtsparkasse u. des Lombards, Bevollm. der Firma Emil Fimian, Nikolaistr. 20, W. 8, ☎ 4152.
Dulz, Herm., Schaffn., Maschinenstr. 9.
Dum, Paw., Tschlr., Mosk. Str. 171
Dumanski, E. K., Oberlehrer, Schulenstr. 28.
Dumaschewitz, K., Wwe., Weißenhofsche Str. 6b.
Dumber, K. J., Postbmt., Theaterboul. 15.
Dumberg, Eug. Joh.', Hg., Suworowstr. 61, W. 5.
— Erna, Hgn., Talsensche St. 14.
— Heinr., Bankbmt., Talsensche Str. 14.
— Jan, Zimmerm., Sprenkst. 50.
— Joh., Kellner, Karolinenstr. 2.
— Joh., Werkmstr., Suworowstr. 61.
— Karl, Hdlr., Staarstr. 2.
— Karl, Lehrer, Goldinger Str. 33.
— Marz, Holzhdl., Suworowstr. 114.
— Mart. Mikk.', Speicherarb., Wallstr. 31, W. 2.
— Max, Schuhw.-Hdlg., Apothekerst. 40.
Dumbre, Wilh., Frl., Dorotheenstr. 31
— Paul, Schutzm., Kalnezeem. Str. 86a.
Dumbrow, Jan, Tschlr., Dorotheenstr. 21a
Dumbur, Pet., Steuerm., Ernestinenstr. 13, W. 28.
Dumin, A., Portier, Nikolaistr. 5.
— Ed., Hg., Brauerstr. 6, W. 7.
— J. M., Konditorei: Petersb. Ch. 21, Kol.-Hdl.: Petersb. Ch. 23.
— Karl, Kol.-Hdlr., Spargelstr. 10.
— Karl, Maurer, Talsensche Str. 5.
— Karl, Portier, Packhausstr. 1, W. 14.
— Pet., Zimmerm., Gustavstr. 1, W. 2.
Dumowski, Max., Wwe., Laborat. Str. 2.
Dump, Aug., Tschlr., Mosk. Str. 161.
Dumpe, Ad., Maler, 1. Weidendamm 1.
— Andr., Drahtz., Essenhöf. Str. 7.
— Anna, Glanzplätt., Hospitalstr. 7.
— Anna, Wwe., Suworowstr. 124.
— Ans, Werkmstr., Windstr. 31.
— Ferd., Töpfer, Mitauer Ch. 66.
— Gertr., Blumenhdlrn., Alexanderstr. 10[illegible]
— J., Telegr.-Bmt., Ritterstr. 62.
— Jak., Hsb., Michailstr. 26.
— Jak., Maurer, Bausk. Str. 86.
— Joh., Maurer, Sternstr. 2, W. 6.
— Joh., Schlosser, Alexanderstr. 161.
— Kath., Wwe., Schrundensche Str. 5.
— Ludw., Maurer, Thüringen. Str. 44.
— Mikkel, Hsb., Gymnastikstr. 29.
— Pet., Drahtz., Ambothensche Str. 21.
— Pet., Kutscher, Lehmstr. 11.
— Pet., Maurer, Gymnastikstr. 29.
— Pet., Schaffn., Mitauer Ch. 25.
— Wlad. Iw.', Untermstr., Säulenstr. 92.
— Wilh., Wwe., Sommerstr. 8.
Dumpf, Karol., Hgn., Elisabethstr. 103.
— Karol., Wwe., Gertrudstr. 109.
Dumpff, Alice, geb. v. Vorkampff, Wwe. Pens., Brunnenstr. 6, W. 3.
— Alex., Korresp., Gertrudstr. 22.
— Elisab., Wwe., Elisabethstr. 103.
— Paul Georg', Chefs-Geh. d. Detekt.-Pol., Säulenstr 18, W. 31, ☎ 630.
— Wilh., Müller, Gustavstr. 4.
Dumpis, Theod. Jak.', Bahnbmt., Romanowstr. 35, W. 1.
Dumscha, Iw., Dw., Mosk. Str. 140c.
Dunajew, Ossi., Diakon, Kathol. Str. 32
Dunda, Konst., Schndrn., Schlock. Str. 46.
Dunde, Mart., Schmied, Revaler Str. 89.
Dunderit, Pet., Monteur, Matthäistr. 137
Dundo, Jak., Zollartellschtsch., Matthäistr. 82, W. 21.
Dundo, Karl, Bmt., Kurmanowstr. 20b.
Dundur, Adam, Vorarb., Petersb. Ch. 28
— Ernst, Schlosser, Alexanderstr. 192.
— Ernst, Schlosser, Suworowstr. 115.
— Jak., Former, Schreyenbusch 2, 20.
— Jan, Schlosser, Hofesstr. 5.
— Joh., Rentn., Matthäistr. 44, W. 30.
— Karl, Tschlr., Marienstr. 104, W. 20
— Mart., Privat., Hospitalstr. 29, W. 8
— Otto, Schlosser, Revaler Str. 33.
Dunga, Krisch, Schlosser, Rumpenhöfsche Str. 3, W. 13.

Karl Grünberg, Matthäistr. № 54, im eigenen Hause. Telephon № 2402.
Die besten Gummireifen der Welt.

Nur importierte Weine in grösster Auswahl.

Karl Grünberg, Matthäistr. № 54, im eigenen Hause. Telephon № 2402. Die besten Gummireifen der Welt.

Dunje, Abr. Mord.', Hg., Matthäistr. 40/42, W. 44.
— Mart., Bäcker, Grabenstr. 5, W. 1.
Dunkel, Andr., Hsb., Kosakenstr. 1.
Dunker, Alb., Hg., Kalnezeem. Str. 8.
Dunkul, Heinr., Maler, Ritterstr. 50.
Dunnik, Karol., Kol.-Hdl., Suworowstr. 97
— Nik., Kellner, Suworowstr. 97.
Dunowsky, Stan., Tschlr., Jarosl. Str. 5.
— Ant. Jos.', Schuhm., Mitau. Ch. 54b
— Mich., Hdlr., Mühlenstr. 169.
Dunschewitz, Dav., Heuhdlr., Rumpenhöf. Str. 25, W. 26.
Dunsdorff, Marie, Schndrn., Kreuzstr. 6
Duntau, J. M., Hsb., kl. Lagerstr. 53.
— Joh. Johs', Prok. der Firma Johs Stafsberg u. Ko., Kalnezeemsche Str. 42, ☎ 2315.
Duntze, Rich., Kfm., Newastr. 26, W. 80
Dunz, Otto, Eisendr., Moorstr. 3.
Dunze, Alex., Schlosser, Artilleriestr. 40.
— R., Schlosser, Maschinenstr. 1.
— Rich., Schuhw.-Hdl., Apothekerstr. 27.
Dunzow, J., Bmt., Säulenstr. 105.
Dupont, Frl., frz. Kindergarten, Elisabethstr. 17.
Duppel, Jur, Schloss., Schlock. Str. 40a.
J. Dupper & Co., 2. G., Handelsverm., Inh.: Joh. Dupper, Wallstr. 12, ☎ 3762.
Dupper, Joh., Inh. d. Firma J. Dupper u. Co., Mühlenstr. 117.
Duppur, Andr., Kol.-Hdl., Thronf.-B. 2.
— Janne, Dw., Packhausstr. 1, W. 13.
Durbe, Anna u. Ella, Schlachthofbmtn., Gertrudstr. 75, W. 6.
Durbe, Walter, Schlosser, Alexanderst. 134
Durens, Andr., Hsb., Wolfsstr. 2.
Durewski, Jul., Schlosser, Vogelstr. 6.
Durit, A., Modelltschlr., Polangen. Str. 2.
Duris, Wold. Mart.', Bahnbmt., Kirchhofsstr. 16, W. 11.
Durnajew, Pet., Seem., Bauskescher Weg 8.
Durow, Wal., Frl., Hebamme u. Masseuse, Säulenstr. 20.
Durst, Harald Theod.', Hg., Scheunenstr. 9, W. 5.
— Theod., Pferdestr. 27.
Dusch, Dmitr., Bahnbmt., Schreyenb. 1, 15
— Pet., Tschlr., Petersb. Ch. 130.
Duschak, Grig., Masch., Romanowstr. 66.
— Alex. Iw.', Bahnbmt., Marienstr. 53.
Duschardt, Joh., Koch, Alexanderstr. 158.
— Karl, Koch, Newastr. 25, W. 16.
Duschat, Aug., Setzer, Nußstr. 2.
Duscheck, Joh., Schuhm., Altonaer Str. 9.
Duschel, J. G., Scheunenstr. 31, W. 20.
Duschert, Rud., Bmt., Marienstr. 51.
Duslin, Sch., Handschuhm., Alexanderstr. 113, W. 47.
Dutke, Am., Schndrn., Suworowstr. 91.
— W. S., Schndr., Bärenstr. 17, W. 1.
Dutkewitsch, W. F., HR, ält. Geschäftsf. d. Gefängnis-Abt. der Livl. Gouvern.-Reg., Kurmanowstr. 20a, W. 7.
Dutkin, Phil., Schuhm., kl. Bergstr. 7.
Dutz, Pet., Kellner, Schulenstr. 22, W. 4.
Dutzen, Julie, Frau, Pension, Romanowstr. 24, W. 11.
— Ant., Wraker, Ingenieurstr. 1, W. 2.
— Rud. Karl', cand. rer. merc., Oberbuchhltr. der ökonom. Gesellsch. Lett. Landwirte, Dorpater Str. 6, W. 13.
— Theod. Karl', Dir. d. Sägemühle Beyer u. Wannag, Ingeniörst. 1.

Dutzki, Theod., Feilenh., Alexanderstr. 161, W. 55.
Dutzmann, Joh., Schuhm.-Mstr., Alexanderstr. 145a, W. 4.
— Edde, Wwe., Dorpater Str. 97.
— Krist., Viehhdlr., Bärenstr. 20.
— Paul, Tschlr., Wenden. Str. 23.
— Pet., Bierhdlr., Moskauer Str. 201.
— Wilh., Hg., Doblensche Str. 4a.
Dutzmann-Lauke, Elis., Frau, Thronfolgerboul. 3, W. 10.
Duve, Fanny Aug.', Wwe., Bankbmtn., Revaler Str. 18, W. 2.
Duwert, Th., Tschlr., Dünab. Str. 72.
Dwelge, Iwan, Zimmerm., Mitauer Ch. 30.
Dwerde, Beril, Hdlr., Jakobstädt. St. 13
Dwihn, J., Schmiedewerkst., Schlocksche Str. 79.
Dwilus, Jos., Dw., Nikolaistr. 38.
Dwin, R., Hdlr., Schiffsstr. 5.
Dworanowitsch, R., Bahnbmt., Palissadenstr. 25.
Dworischki, M., Zollbes., Sandstr. 28.
Dworischkis, Jos. Jos.', Masch.-Techn., Hilfsstr. 6, W. 1, ☎ 1526.
Dworkin, M., Hdlr., Romanowstr. 114.
Dwormann, Mend., ebr. Lehrer, Marienstr. 68.
Dworschitzky, Konst. Iw.', Gen.-Leutn., Chef d. Artill. d. 20. Armeekorps, Nikolaist. 36, ☎ 3065.
— Alex., Schndrn., Hospitalstr. 13, W. 2.
Dworzow, Mar., Klempners-Wwe., Milchstr. 5.
— Sam., Holzwr., Milchstr. 5.
Dychowitz, Ant., Friseurgesch., Kurische Str. 1.
Dychowitsch, Ant., Hsb., Frisöramtsmstr., Kalnezeem. Str. 137.
Dyk, Karl Joh.', Kassir., Alexanderb. 1.
— Wlad., Dw., Moskauer Str. 138a.
v. Dymcza, Jos. Kleof., KR, Glied des Zollamts Reimersstr. 1, W. 7.
Dymschütz, Max, Agent, Albertstr. 11, W. 5, ☎ 1296.
— Leo Isak', Student, Albertstr. 2a. ☎ 4177.
Dziatkowski, Bruno, Kontorbmt., kl. Newastr. 6, W. 1.
— Jul., Masch., kl. Newastr. 6, W. 1.
Dzierzanowski, P., Tschlr., Suworowstr. 41, W. 8.
Dziewicki, Wilh., Hsb., Wwe., Tempelstr. 8
Ebel, Ant., Dreher, Suworowst. 140.
— Pet., Tschlr., Schreyenbusch 2, 41.
Ebend, Joh., Schlosser, Hsb., Charlottenstr. 44.
— Joh. jun., Schlosserwerkst., Charlottenstr. 44.
— Paul, Dw., Newastr. 31, W. 14.
— Paul, Mech., Pokrowstr. 18.
— Paul, Schlosser, Marienstr. 76, W. 8
— Paul, Schlossermstr., Marienstr. 115
Ebenin, Joh., Schndr., Revaler Str. 56.
Eber, Jak., Bäcker, Suworowstr. 60.
Eberberg, Jakobine, Schndrn., Revaler Str. 55, W. 5.
— Wilh., Schuhm., Arsenalstr. 3, W. 10.
Eberhard, Karl, Kutscher, Alexanderstr. 129.
Eberhardt, Anna, Wwe., Bienenstr. 20.
— Emma, Wwe., kl. Schmiedestr. 24.
— Jak., Mitinh. der Firma R. Lobeck, Mitauer Ch. 8, ☎ 4517.
— Lilly, Bürobmtn., Münzstr. 9, W. 2.
— Marie, Hsb., Soldatenstr. 5, Q. 1.

— Marie, geb. Poljakow, Hsb., Alexanderstr. 52, W. 5.
— Wilh., Stellenverm.-Bür., Sandstr. 15.
Eberle, Herm., Webereitechn., Kischinewsche Str. 6.
— Anna, Krankenpfleg., Gertrudstr. 82.
Eberlein, Wold., Hdlr., Sprenkstr. 6.
Ebersperger, Emilie, geb. Küster, Kfms.-Wwe., Suworowstr. 23, W. 3.
Joh. Ebert, 2. G., Trakteur, Inh.: Joh. Ebert, Kalnezeemsche Str. 11, ☎ 354.
Ebert, Fritz, Tschlr., Marienstr. 126.
— Joh., Inh. d. Firma Joh. Ebert, Kalnezeem. Str. 11, ☎ 354.
— Joh. Georg, Hsb., Mitinh. d. Firma O. Loewicke, Sandstr. 9.
— Marg., Putzm., Sandstr. 9.
Ebräische Gemeindeschule, Romanowstr. 141.
Ebräische Gewerbeschule, Kosakenstr. 2.
Ebräische Handwerkerschule, Kosakenstr., ☎ 2905.
Ebräische Privatschule, Parkstr. 8, W. 23
Ebräische Schule, Reformierte Str. 14.
Ebräische Volksküche, Mühlenstr. 124.
Ebr. Volksküche, Herrenstr. 29, W. 2.
Ebräische Volksschule, Mühlenstr. 126.
Ebräischer Friedhof, ☎ 1710.
Ebräischer Klub, Pauluccistr. 11, ☎ 3928
Ebräischer Handlungsgeh.-Verein, Sünderstr. 25, ☎ 3320.
Ebräischer Krankenpfleg.-Verein, Jesuskirchenstr. 21, ☎ 3256.
Ebräisches Bethaus, Antonienstr. 14.
Ebräisches Bethaus, Kurmanowstr. 11.
Ebr. Bethaus, Lagerstr. 18, W. 15.
Ebr. Bethaus, Steinstr. 22.
Ebr. Bethaus, Revaler Str. 48, W. 26.
Ebr. Bethaus, Wacholderstr. 5a.
Ebräisches Bethaus, Säulenstr. 63.
Ebräisches Bethaus, Eliasstr. 15.
Ebräisches Priv.-Knabengymn., Dir. Th. Aeckerle, kl. Sandstr. 12.
Eck. Sieh auch Ehk.
— A., Kesselschmied, Sternstr. 3, W. 27.
— A., Schuhm., Matthäistr. 51, W. 7.
— Alex., Werkmstr., Martinsstr. 2.
— Andr., Ankern. u. Arrend., kl. Moskauer Str. 16, W. 3.
— Aug., Schlosser, Färberstr. 8, Q. 4.
— Eva, Wwe., Mühlenstr. 102, W. 6.
— Heinr., Schlosser, Talsen. Str. 9.
— Jak., Böttcher, Talsensche Str. 2.
— Jan, Tschlr., Matthäistr. 82, W. 15.
— Joh., Hdlr., Eisenbahnstr. 10.
— Joh. Ferd.', Hg., Altonaer Str. 1.
— Karl, Schlosser, Matthäistr. 50a, W. 4.
— Karol., Hebamme, Revaler Str. 24.
— Karol., Wwe., Fruchtstr. 11.
— Mart., Bauuntern., Wolgund. Str. 1
— Mart., Schmied, Ritterstr. 64.
— Olga, Kirchhofsaufs., Matthäistr. 112.
— Reinh., Kassier., Nikolaistr. 55, W. 9
— Rob., Hg., Matthäistr. 112.
— Wilh., Buchhltrn., Hirtenstr. 1, W. 16.
— Wilh., Stauer, Atgasenscher Weg 4.
Eck's Witwen-Konvent, Scharrenstr. 22, sieh Register Seite 2.
v. Eckardt, Harald Joh.', Bürobmt., Andreasstr. 1, W. 9.
— Elis., Frl., Pens., Antonienstr. 6.
Eckardt, sieh auch Eckhardt.
— Anna, Frl., Kaisergartenst. 6a W13.
— Elisabeth, Dr.-Wwe., Pension, Andreasstr. 1, W. 3—6.
— Guido, Schriftst., Kaisergartenstr. 6a.
Ecke, Joh., Müllermstr., Bausk. Str. 46.
— Jul., Bmt., Dorpater Str. 22.

Ch. Jürgensohn, Weingrosshandlung, Wallstr. Nr. 20. Telephon Nr. 106.

— Magda, Frl., Konv. z. hl. Geist 2.
— Nik. Jul.', Buchhltr., Alexanderstr. 49.
— Otto, Prof d. Firma F. L. Mertens, Paulucciſtr. 5, W. 8.
— Paul Jul.', Oberlehr., Fellin. Str.7.
— Reinh. Nik.', Zementfabr., Poderaa.
Eckel, Pet., Maler, Alexanderstr. 148.
Eckelt, Karl, Walkmstr., Tuckum. Str.11
Eckendorff, M. P., Brothdl., Paliſſadenſtr. 20.
Eckers, Marie, Lehrerin, Albertſt. 9W10.
Eckert, Ad., Hdlr., Hermannſt. 13W6.
— Aug., Hg., Romanowſtr. 88, W. 3.
— Dietr., Setzer, Talſtr. 5, W. 25.
— Hulda, Putzm., Mühlenſtr. 62, W. 5.
— Joh., Hg., Artillerieſtr. 44, W. 20.
— Joh. Ad.', Priv., Matthäiſtr. 49.
— Louis Ed.', Inf.-Kapt., Bäckereiſtr. 10, W. 27, ☎ 3626.
— Wilh., Auſſ., Talſtr. 5.
— Wille, Schmied, Pokrowſtr. 24.
Eckhardt, ſieh auch Eckart.
— Aug., Paſtor am Dom, Spr. 10—12, Palaisſtr. 2, ☎ 688.
— Wilh., Fabr.-Bmt., Mühlenſtr. 102.
Eckhoff, Jul., Frl., Charlottenſtr. 64.
Ecklau, Paul, Maler, Matthäiſtr. 72.
Eckmann, Alfr. Joh.', Bankbmt., Marienſtr. 37, W. 6.
— Alb., Farbenmüller, Bullen. Str. 9a.
— Alf., Buchhdlr., 1. Weidendamm 3.
— Felix Joh.', Ing., Bahnbmt., Marienſtr. 37, W. 8, ☎ 9159.
— Jahn, Dw., Königsſtr. 35, Q. 5.
— Mar., Wwe., Hofesſtr. 8.
— Nik., Lehrer, Schreyenbuſch 2, 21.
— Rob., Hsb., Duntenhöf. Str.48, W.1
— Tennis, Maurer, Revaler Str. 74.
Ecks, Rob., Böttcher, alte Mitauer St. 11
Eckſtein Anna, Wwe., Lagerſtr. 30.
— Bernh., Hg., kl. Lärmſtr. 2.
— E., Lehrerin, Alexanderstr. 103.
— E., Wwe., Johannisſtr. 10, W. 3.
— Georg Wilh.', Bmt., Friedensſtr. 4.
— Helene, Bmt.-Wwe., Eliſabethſtr. 9.
— Jndr., Mech., Suworowſtr. 108.
— Joh., Bäcker, Sappeurſtr. 3.
— Karl, Hsb., alte Mitauer Str. 11.
— Karl, Sleepermſtr., Muckenholm. Str. 15
— Lina, Diakoniſſe, Friedensſtr. 3.
— Pet., Maurer, Sprenckſtr. 34c, W.30.
— R., Kfm., Jakobsſtr. 10, W. 2.
— Theod., Steuerm., Fruchtſtr. 2.
Eckwall, Karl Guſt.', Ing., Schlockſche Str. 15.
Ede, Ad. Aug., Kontorbmt., Schloßſtr.6
— Hermine, Frl., Schmiedeſtr. 9, W. 13.
— Marie, Kaſſir., Schloßſtr. 6, W. 5.
Edeikin, Leibe, Holzhdlr., Eliſabethſtr. 103, W. 18.
Edel, Ferd. Friedr.', Kaſſier., Trinitatisſtr. 2, W. 15.
— Friedr., Hg., Timotheusſtr. 1, W. 3.
— Liber, Priv., Eliasſtr. 16, W. 2.
— Phil., Rechtsanw.-Geh., Marſtallſtr. 20 ☎ 1812.
Louis Edelberg, 2. G., Gold- u. Silberſachen, Inh.: Louis Edelberg, Alexanderstr. 4, ☎ 1726.
S. Edelberg, 2. G., Gold- u. Silberw., Inh.: Sarah Edelberg, Kalkſtr. 21.
Edelberg, Abram, Makler, Mühlenſtr. 115.
— B., Kfm., Kaufſtr. 16, W. 6.
— Louis, Inh. d. Firma Louis Edelberg, Alexanderstr. 4, W. 1.
— Minna, Wäſchehdl. u. Wohn., Alexanderstr. 3, W. 4.
— Paul, Kellner, Thronfolgerboul. 33.

Edelhaus & Kontorowitsch, 2. G., Wäſchenäherei, Inh.: Suſsmann Edelhaus u. Juchna Kontorowitſch, Wallſtr. 27.
Edelhaus, Susm., Mitinh. d. Firma Edelhaus u. Kontorowitſch, Wallſtr. 27, W. 9.
Edelmann, Charl., Wwe., Gertrudſtr. 95.
— Bürobmt., Bartauſche Str. 3.
— Art., Prov., Schlockſche Str. 10a.
— Ed., Zimmerm., Artillerieſtr.19, W.6
— Fritz, Hutformer, Laubſtr. 5.
— Joh., Dw., Bausk. Str. 44.
— Osk., Sargmagazin, Sprenkſtr. 23a.
— W., Schuhm., Artillerieſtr. 37, W. 24.
Edelſohn, Adolph., Wwe., Mühlenſtr. 102.
— H., Schuhm., Eliſabethſtr. 24, W.21.
v. Edelſon, Soph., Frl., Felliner Str. 3.
Edelſtein, Channe, Wwe., Hsb., Laubſtr. 4.
— J., Hdlr., Gogolſtr. 16.
— M., Schuhm., Livenſtr. 8.
— Sim., Kfm., Mühlenſtr. 126.
Eder, A., Hausverw., Grabenſtr. 27, W. 3.
— Alfr., Rentn., Trinitatisſtr. 2, W. 12.
Eder-Roſenberg, John, Hdlr., kl. Lagerſtr. 8.
Edler, E., Frl., Johannisſtr. 14.
Edmann, Ed., Zim., Erneſtinenſtr. 15.
Edolf, Jan, Klempner, Kornſtr. 16.
— Jak., Bmt., Suworowſtr. 106, W. 6.
— Jak., Schloſſer, Blumenſtr. 9, W. 9.
— Joh., Maſch., Friedrichſtr. 3, W. 7.
— Julie, Schmiedeſtr. 14, W. 2.
Edukewitſch, Emil., Wäſch., Katholiſche Str. 10.
Eegriwe, Joh., Mitinh. d. Firma J. Holck & Co., Alexanderstr. 51, W. 6.
— Edw. Joh.', Ing.-Techn., Aſſ. am Pol., Alexanderstr. 51, W. 6.
Eek, Eug. Joh.', Friſeur, Alexanderstr. 145
Eekſne, Alex., Wwe., Alexanderstr. 122.
Eelei, Karl, Einfahrt, Suworowſtr. 18 u. 26
— Jan, Einfahrt, Mühlenſtr. 101, W. 6.
Eeraſt, Alex., Schloſſer, Petersb. Ch. 27.
Eeſalin, Jan, Sleeperh., Segelſtr. 7.
Eeſalmann, Jan., Hsb., Grotenſtr. 6.
Eeſalneek, J., Hdlr., Eliſabethſtr. 22.
— Joh., Oekonom, Marienſtr. 8a, W. 9. ☎ 3889.
— Kath., Hdlrn., Lagerſtr. 28, W. 6.
Eewin, Dav., Holzwr., Moorſtr. 4.
— Anna, Hdlrn., Revaler Str. 2, W.15
Effel, Frume, Wwe., Sadownikowſtr. 13.
— Herm., Kapellmſtr., Brunnenſtr. 6.
Effert, Agnes, Wwe., Hsbn., Thereſenſtr. 10, W. 1.
— Kath., Lehrersfrau, Hsbn., Kirchenſtr.43
Egat, Saul, Maler, Kurmanowſtr. 11.
Eger, Jan, Hsb., Matthäiſtr. 102.
— Wold., Hg., Matthäiſtr. 102.
Egert, Rud., Korreſp., Revaler Str. 36.
Egge, Jndr., Seemann, Schiffsſtr. 28.
Eggendorf, A., Hsb., Livenſtr. 6.
Egger, Joh. Karl', Tſchlr., Säulenſtr.34
Eggers, Alex. Herm.', Cand techn., Kalnezeemſche Str. 45, ☎ 1287.
v. Eggert, E., Fotogr., Alexanderſt.23W11

E. v. Eggert,
Inh. Walter Kauffmann,
Atelier für moderne Kunstphotographie
Alexanderstr. Nr. 6,
Telefon Nr. 867.

R. Eggert, 2. G., Trakteur, Inh.: Rud. Eggert, Theaterſtr. 3.
Eggert, Anna, Hebamme, Mit. Ch. 13.
— Ernſt, Privat., Schmiedeſtr. 9, W. 19.
— Ferd., Oekonom, Jungfernſtr. 21.
— Hertha, Kaſſir., Alexanderstr. 118.
— Julie, KR-Wwe., Marienſtr. 45.
— Konſt. Franz', Stationsvorſt. - Geh., Station Alexanderpforte.
— Rud., Inh. d. Firma R. Eggert, Theaterſtr. 3.
Eggink, Paul Theod.', Zollbmt., Schützenſtr. 19, W. 17.
Egintow, S., Hdlr., Sünderſtr. 2, W. 7.
Eglan, J., Kontordien., Turgenjewſtr. 23.
— Jan, Kol.-Hdlg., Nordſtr. 8.
Egle, Alex., Dw., Matthäiſtr. 85.
— Fritz, Fabrikbmt., Weißenhof. Str. 3.
— Fritz, Maurer, Gymnaſtikſtr. 8.
— Heinr., Bierhdlg., Annenhöf. Str. 3.
— J., Hsb., Champetreſche Str. 82.
— Jan, Expreß, Rujenſche Str. 5, W. 9.
— Joh., Keſſelſchm., Katharinend. 17.
— Joh., Schloſſer, Bachſtr. 10, W. 13.
— Jurre, Hsb., Selburgſche Str. 1a.
— K., Maurer, Emmaſtr. 12a.
— K., Zimmerm., Apprickenſche Str. 4
— Kriſt., Böttcher, Nußſtr. 1.
— Louiſe, Wwe., Glockenſtr. 9, Q. 10.
— Pet., Fleiſcher, Windauer Str. 4.
— Sim., Fuhrm., Schreyenbuſch 2, 15.
Eglin, Karl, Taxat. a. Stadtlomb., Friedensſtr. 4, W. 1, ☎ 3099.
Eglin-Weglin, Jan, Hsb., Erneſtinenſtr. 35.
Eglit. Sieh auch Eglith.
— A., Bierhdlg., Schreyenb. 2, 29.
— A., Hsverw., Weißenhöf. Str. 10.
— A., Kol.-Hdlg., Marienſtr. 24, W.11.
— A., Schuhw.-Hdl., Schiffsſtr. 16.
— Adam, Gerber, Thereſenſtr. 8, W. 2.
— Andr., Zimm., Windauer Str. 9, W. 5.
— Anna, Frau, Subbathſche Str. 3.
— Anna, Schndrn., Alexanderstr. 174.
— Anna, Schndrn., Pokrowſtr. 7.
— Anna, Schndrn., Wenden. Str. 23.
— Anna, Wwe., Heinrichſtr. 18.
— Anna, Wwe., Säulenſtr. 88, W. 8.
— Ans, Hdlr., Holmſtr. 9.
— Aug., Sattler, Bausk. Weg 9.
— Aug., Schmied, Petersb. Ch. 29/31.
— Aug. Marg.', Bmt., Berſohn. Str 6.
— Berta, Weberin, Grandſtr. 5.
— Chriſt., Schloſſer, Marienſtr. 92.
— Dietr. Jan', Werkmſtr., Wachholderſtr. 5.
— Dor., Wwe., Romanowſtr. 75, W.10.
— E., Kol.-Hdl., Schiffsſtr. 11.
— E. F., Kanzleibmt., Alexanderstr. 37.
— Ed., Feldſcher, Gertrudſtr. 109, W. 70.
— Ed., Hg., Markusſtr. 3.
— Ed., Hsb., Kol.-Hdl., Schreyenb. 1, 33
— Ed., Kol.-Hdlg., Trinitatisſtr. 6/8.
— Ed., Sattler, Turgenjewſtr. 2, W. 17.
— Ed., Schloſſer, Alexanderstr. 125.
— Ed., Schloſſer, Alexanderstr. 136.
— Ed., Schloſſer, Säulenſtr. 70, W. 11.
— Eliſ., Lehrerin, Mühlenſtr. 84.
— Elſa, Wwe., Revaler Str. 63, W. 15.
— Emilie, Wwe., Sternſtr. 16, W. 10.
— Emma, Frl., Ritterſtr. 90, W. 13.
— Ernſt, Schloſſer, Alexanderstr. 180.
— Frdr. Marz.', Bmt., Romanowſtr. 111
— Fritz, Fabr.-Bmt., Dorotheenſtr. 29.
— Fritz, Schloſſer, Alexanderstr. 78.
— Gabr. Pet.', Dom.-Verw.-Bmt, Hilfsſtr. 13, W. 13.

Karl Grünberg, Die besten Gummireifen der Welt.
Matthäistr. № 54, im eigenen Hause.
Telephon № 2402.

Eigene Filialen: Mühlenstr., Ecke der Suworowstr., Tel. 325. Hagensberg, Waldstr. 4a, Tel. 3950. Weberstrasse, Ecke der Altstadt, Tel. 1569. Mitauer Chauss.e 12, Tel. 3055.

Karl Grünberg, Matthäistr. № 54, im eigenen Hause. Telephon № 2402. Die besten Gummireifen der Welt.

— Georg, Dw., Artilleriestr. 34, Q. 31.
— Grete, Hsbn., Kalnezeemsche Str. 153.
— Gust., Hsb., Schlocksche Str. 14.
— Gust., Schmied, kl. Mosk. Str. 25.
— H., Telegr.-Bmt., Herrenstr. 33.
— Heinr., Spark.-Bmt., Herrenstr. 33.
— Heinr., Tschlr., Wolmar. Str. 28.
— Heinr., Wächter, Gertrudstr. 101.
— Herm., Schlosser, Säulenstr. 67.
— J., Frau, Sandstr. 20, W. 6.
— J., Fuhrm., Sprenkstr. 31, W. 5.
— J., Hdlr., Marienstr. 17, W. 26.
— J., Kol.-Hdlg., Petersb. Ch. 77.
— J., Kutscher, Matthäistr. 46a, W. 4.
— Jak., Dw., Säulenstr. 19, W. 11.
— Jan, Ankern., Friedrichsstr. 7, W. 1.
— Jan, Bierhdlr., Hospitalstr. 35.
— Jan, Dw., Mühlenstr. 125.
— Jan, Equipagen-Verm., Sandstr. 22.
— Jan, Fleischer, Alexisstr. 5, W. 7.
— Jan, Fleischer, Backstr. 9, W. 13.
— Jan, Fleischer, Marienstr. 33.
— Jan, Hdlr., Marienstr. 22, W. 11.
— Jan, Hdlr., Petersb. Ch. 77.
— Jan, Hsb., Schlocksche Str. 46, W. 1.
— Jan, Heuhdlg., Marienstr. 70.
— Jan, Kutscher, Sprenkstr. 62, W. 61.
— Jan, Landw., Schreyenbusch 1, 17.
— Jan, Maurer, Dorotheenstr. 1.
— Jan, Schlosser, Moorstr. 9a.
— Jan, Schlosser, Schreyenbusch 4, 23.
— Jan, Tschlr., Rumpenhof. Str. 21.
— Jan, Töpfer, Petersb. Ch. 124.
— Jan, Vorarb., Duntenhofsche Str. 44.
— Jan, Vorarb., Simonstr. 6, W. 4.
— Jan, Zimm., Moorstr. 43a.
— Ilse, Wwe., Schreyenbusch 1, Querl. 6
— Indr., Zimmerm., Suworowstr. 77.
— Joh., Bankdiener, Schwartzenh. Str. 7.
— Joh., Dw., Mühlenstr. 25.
— Joh., Maurer, Feldstr. 4.
— Joh., Mstr., Pilgerstr. 12, W. 1.
— Joh., Milchpächter, Goldingerstr. 27.
— Joh., Schndr., Newastr. 5, W. 14.
— Joh., Tschlr., Alexanderstr. 87.
— Joh., Zimm., Wendensche Str. 3.
— Joh. Osk.', Hg., Wenden. Str. 23.
— Julie, Hsb., Ehstenstr. 1.
— Jur, Dw., Matthäistr. 50b.
— Jur, Schmied, Essenhofsche Str. 4.
— Jw., Sortierer, Alexanderstr. 87.
— K., Kol.-Hdl., Schreyenbusch 2, 31.
— Karl, Lehrl., Säulenstr. 57, W. 8.
— Karl, Arrend., Alexanderstr. 194.
— Karl, Böttcher, Torfstr. 1.
— Karl, Dw., Bäckereistr. 10.
— Karl, Dw., Kirchenstr. 41, W. 4.
— Karl, Dw., Pauluccistr. 8, W. 28.
— Karl, Fuhrm., Goldinger Str. 1.
— Karl, Heizer, Jakobstädt. Str. 27.
— Karl, Kol.-Hdl., Kalnezeem. Str. 189.
— Karl, Maurer, Fuhrmannsstr. 9, W. 4.
— Karl, Schlosser, Suworowstr. 113.
— Karl, Schlosser, Talsen. Str. 13.
— Karl, Schndr., Dorotheenstr. 5, W. 6
— Karl, Schndr., Säulenstr. 95, W. 8.
— Karl, Schuhm.-Werkst., Schlock. Str. 27.
— Karl, Tschlr., Talsstr. 5, W. 8.
— Karl, Untermstr., Dorpater Str. 37.
— Kath., Dw., Ritterstr. 40.
— Kath., Wwe., Gerberstr. 2, W. 16.
— Kath., Wwe., Romanowstr. 18, W. 16
— Klaw., Zimmerm., Mosk. Str. 161.
— Krist., Dw., Konv. z. h. Geist 10.
— Lene, Wwe., Ritterstr. 91, W. 5.
— Lisa, Dw., Dünamünd. Str. 48.
— Luise, Hebamme, Säulenstr. 19, W. 33
— Magn., Marktbdlr., Alexanderstr. 192

— Mar., Hdlrn., Moskauer Str. 129.
— Mar., Hausverw., Bockstr. 1, W. 1.
— Mar., Pens., Suworowstr. 13, W. 2.
— Marie, Fotogr. Atelier, Dünamünd. Str. 32, W. 74.
— Marie, Wwe., kl. Altonaerstr. 16.
— Mart., Fuhrm., Kalugasche Str. 8.
— Mart., Hdlr., Poltawasche Str. 6.
— Mart., Seem., Muckenholmstr. 37.
— Mart., Zimmerm., Wolmar. Str. 28.
— Math., Wwe., Ritterstr. 64, W. 19.
— Mik., Hsb., Unionstr. 72.
— Mik., Klempner, Wendensche Str. 3.
— Minna, Schndrn., Lärmstr. 29, W 3.
— Minna, Wwe., Wenden. Str. 41.
— Nik., Privat., Marienstr. 34.
— P., Schuhw.-Hdl. u. Wohn. Suworowstr. 7.
— Pauline, Hsb., Pilgerstr. 12.
— Pet., Elektrotechn., Theaterboul. 9.
— Pet., Former, Ritterstr. 89.
— Pet., Hsb., Hapsaler Str. 24.
— Pet., Hsb., Pernauer Str. 20.
— Pet., Hsb., Vorarb., Zabeln. Str. 6
— Pet., Kesselschm., Schreyenb. 1, 8.
— Pet., Kutscher, Turgenjewstr. 2.
— Pet., Landw., Bikkernsche Str. 36.
— Pet., Lehrer, Pokrowstr. 8.
— Pet., Maurer, Katholische Str. 28.
— Pet., Maurer, Matthäistr. 50, W. 38.
— Pet., Maurer, Matthäistr. 65.
— Pet., Maurer, Schulenstr. 20, W. 9.
— Pet., Mech., Theaterboul. 9, ☎ 2525.
— Pet., Schlosser, Friedensstr. 29, W. 4.
— Pet., Schlosser, Schlocksche Str. 22.
— Pet., Schuhm., Ritterstr. 49, W. 6.
— Pet., Schuhm.-Mstr., Suworowstr. 7.
— Pet., Vorarb., Pilgerstr. 12, W. 4.
— Pet. Pet.', Masch.-Mstr., Cementfabr. Poderaa.
— Reinh., Wächter, Revaler Str. 6.
— Rud. Andr.', Werkmstr., Säulenstr. 8.
— Sim., Portier, Newastr. 38, W. 9.
— Sophie, Schulvorst., Annenstr. 2.
— Tennis, Buchhltr., Unionstr. 52.
— Tennis, Hsb., Bikkernsche Str. 79.
— Trine, Wwe., Wolmar. Str. 28.
— Viktor, Schriftsteller, Säulenstr. 20.
— W., Schndr., Jägerstr. 2, W. 22.
— Wilh., Kol.-Hdlg., Katharinend. 9.
— Wilh., Schuhm., Kalnezeem. Str. 67
Eglith, Alfr. Joh.', Lagerverw., kl. Altonaer Str. 7.
— Emma, Schndrn., kl. Altonaer Str. 7.
Ehber, Luise, Hsbn., Marienstr. 54.
Ehdol, Karl, Hsb., Worronesher Str. 1.
Ehk. Sieh auch Eck.
— Alex., Hsb., Teichstr. 6.
— Alex., Maurer, Zabelnsche Str. 1b.
— Ernst, Elektriker, Goldinger St. 11.
— Rob., Hsb., Kurische Str. 4, Q. 1.
Ehke, Wilh., Kutscher, Dorpater Str. 83
Ehkis, Dore, Wwe., Hsbn., Schulzenhöf. Str. 6.
Ehleben, Alex., Frl., Newastr. 7, W. 8.
Ehlers, Paul, StR, Oberlehr., Kirchenstr. 4a.
v. Ehlert, Alex. Wold.', Fotogr., Brunnenstr. 6.
— Marie, Frl., Gogolstr. 5, W. 22.
Ehlert, Amalie, Frl., Amalienstr. 2.
— Annette, Wwe., Kurmanowstr. 20.
— Ant. Krist.', Werkf., Alexanderstr. 91.
— Christ., Buchhltr. d. Stadt-Dampferverk., Revaler Str. 40, W. 25.
— Joh., Priv., Nikolaistr. 85, W. 8.
— Julie, Wwe., Hsb., Johannisstr. 6.

— Karl, Fabr.-Bmt., Lagerstr. 28.
— Karl, Fleischer, Pokrowstr. 14, W. 4
— Th., Masch., Kurmanowstr. 20, Q. 6
— Wilh., Tschlr., Mühlenstr. 8, W. 7.
Ehlertz, Aug., Buchhltr., Suworowstr. 3
— Emma Aug.', Korresp., Alexanderstr. 7
— Irma Aug.', Kassir., Herrenstr. 28.
— Rob. Hugo, Inh. d. Dampfreinigungsanstalt „Sirene", Reeperstr. 1
Ehmcke, Karl, Dreher, Rabenstr. 9, W. 1
— Heinr., Architekt, Dorpater Str. 59. ☎ 4446.
— Karl, Schlosser, Polangensche Str. 9
— Karol., Rentn., Hospitalstr. 9, W. 15
— Marg., geb. Holm, Schwartzenh. Str. 1
— Wilh., Agent, Schlocksche Str. 22.
Ehmsen, Friedr., Kfm., Felliner Str. 3
— Emil Heinr.', Hg., Pferdestr. 7.
— Friedr., Schlosser, Alexanderstr. 151
Ehnke, Anton, Hsb., Adolfstr. 13.
Ehrbeck, A., Dentiste, Spr. 10—12 u. 2—4, Kaufstr. 18, Q. 1.
Ehrberg, Aug. Jan.', Fabr.-Bmt., Torgelsche Str. 6.
— Mart., Schlosser, Torgelsche Str. 6.
— Sim. Jw.', Lagerverw., Waffenstr. 8
Ehrenfeldt, Bertul, Masch., Romanowstr. 6
— Sophie, Wwe., Hsbn., Drosselstr. 27.
Ehrenfeucht, Vikt. Emil', KR, Adj.-Prof. am Polyt., Mühlenstr. 3a.
Ehrenpreis, P., Tschlrmstr., Suworowstr. 72, W. 6.
— Pet., Dw., Ritterstr. 49, W. 19.
Ehrenstein, Ar., Schuhm., Mosk. Str. 19
Ehrenstreit, Joh., Telegr.-Bmt., Hilfsstr. 12, W. 13.
— Joh., Monteur, Pernauer Str. 19a.
Ehrgle, Jak., Fuhrm., Färberstr. 17.
— Jak., Maler, Holzstr. 1.
— Pet., Gärtner, Rumpenhof. Str. 21.
— Trine, Wwe., Marienstr. 108.
Ehrglis, Alex., Vorarb., Pokrowstr. 11.
— Alb., Hg., Nikolaistr. 70, W. 3.
— Aug., Schlosser, Marienstr. 79, W. 16
— Christ., Fuhrm., kl. Lagerstr. 1, W. 1
— F., Bierhdl., kl. Trinitatisst. 7.
— Georg, Maler, Revaler Str. 64.
— Joh., Strb.-Schaffn., Pokrowstr. 21
— Joh. u. Pet.', Schlosser, Wendensche Str. 43, W. 12.
— Mart., Schlosser, Dorotheenstr. 50.
— P., Schaffner, Gerberstr. 8.
— Paul, Maler, Matthäistr. 83, W. 4
— Sus., Frl., Revaler Str. 70, W. 3
Ehringhaus, Friedr. Theod.', Werkmstr. Schützenstr. 13, W. 2.
Ehrle, Franz Franz', Werkmstr., Kurische Str. 1.
Ehrlich. Sieh auch Erlich.
— Alex., Kol.-Hdlr., Katharinend. 12.
— Andr., Schaffner, Säulenstr. 77, W. 29
— Aug., Schndr., Färberstr. 2, W. 8
— Aug., Schndr., Suworowstr. 57, W. 8
— Frieder., Wwe., Kirchhofsstr. 16, W. 6
— Fritz, Maurer, Sprenkstr. 61, W. 5
— J., Tschlr., Rumpenhöf. Str. 8.
— Joh., Privat., Elisabethstr. 75, W.
— Lisa, Kol.-Hdl., Gertrudstr. 106.
— Lisa, Wwe., Säulenstr. 19, W. 18.

M. M. Ehrmann,
Suworowstr. 32. Tel. 4875.
Bureau für Buchhaltung, Maschinenschreiben, Vervielfältigungen und Uebersetzungen.
Agentur und Kommission.

Wein- u. Austern-Stuben
Basteiboulevard Nr. 2, Telephon Nr. 80.
Otto Schwarz.
Wein-, Delikatessen- u. Cigarren-Lager
Basteiboulevard, Ecke der Kalkstrasse.

Ehrmann, Anna, Hebamme, Suworowstr. 100.
— D., Zimmerm., Sternstr. 30, W. 5.
— Elvire (Ella), geb. Graatz, Kfm.-Wwe., Marienst. 10b, W. 8.
— J., Dw., Mitauer Ch. 2.
— Julie, Wäsch., Revaler Str. 88.
— M. M., Buchhltr., Suworowstr. 32.
— Marie, Wwe., Pernauer Str. 28.
— Marie, Wwe., Dorpater Str. 21, W. 3
— Mart., Agent, Newastr. 12, W. 1, ☎ 4875.
— Pet., Hsb., Versohnsche Str. 6, W. 1.
— Pet., Maler, Adlerstr. 4, W. 7.
— Pet., Schmied, Pernauerstr. 18, W. 6
Ehrmannsohn, Rob., Schlosser, Ernestinenstr. 3.
Ehrtmann, Ludw. Joh.', Dir. d. A.-G. für Flachs- u. Jute-Manuf., Nikolaistr. 23, W. 21.
Ehrwald, Paul., Schndrn., Mühlenstr. 29.
— Amal., Kol.-Hdlg., Matthäistr. 74.
Ehstnischer Bildungsverein, Elementarschule, kl. Lagerstr. 17.
Ehstnischer Konsumverein, kl. Lagerstr. 24, ☎ 3241.
Ehstnischer Mäßigkeitsver., Lagerstr. 18.
Ehstn.-Russ. Peter-Paul-Schule, (Lehrer: A. Rache), Lagerstr. 18, W. 13
Ehwing, Friedr., Exped., Kalnez. Str. 43.
— A Lehrerin, Lermontowstr. 2a.
— Fr., Lehrer, Lermontowstr. 2a.
Eibutis, Bened., Zimmerm., Windstr. 16
Eichbaum, Andr., Hsb., Champetr. Str. 113
— Ans, Korkenschndr., Fuhrmannsstr. 3.
— Ed. Jw.', Bahnbmt., kl. Münzstr. 12.
— Herb., Alexanderstr. 152.
— Jan, Mech., Obststr. 6, W. 7.
— Karl, Kalkulator, Alexanderstr. 152.

Leopold Eiche, 2. G., Reepschlägerei, Inh.: Leop. Eiche, Petersb. Ch. 27. Niederlagen: kl. Sünderstr. 4, Neupforte 7, ☎ 989.

Nik. Eiche & Co., 2. G., Sägemühle, Inh.: Nik. Eiche, Wasserstr. 25, ☎ 2705.

Eiche, Alex., Kfm., Buchtstr. 1.
— Adam, Amts-Schneidermstr., Mühlenstr. 95.
— Alex., Dw., Romanowstr. 113, W. 27.
— Alex., Bmt., Kaufstr. 9, W. 4.
— Arn., Kunstmaler, kl. Lagerstr. 41.
— Bruno Jak., Hg., Marienstr. 33.
— Christ., Fabrikbmt., Lagerstr. 31.
— Edg. Pawl.', Archiv. d. Russ.-Balt. Waggonfabr., Wolgund. Str. 18.
— Georg, Schlosser, Lagerstr. 62.
— Gust., Bierbudeninh., Romanowstr. 117
— Heinr., Hg., Gregorstr. 5.
— Heinr., Kfm., Marienstr. 33, W. 6.
— Jak., chem.-techn. Laboratorium, Marienstr. 33, W. 1, ☎ 1240.
— Jak., Koch, Mühlenstr. 63, Q. 3.
— Joh., Böttcher, Emmastr. 29.
— Joh., Fabrikbmt., Kownosche Str. 3.
— Joh., Schlosser, Säulenstr. 34.
— John Reinh.', Buchhltr., Alt-Mühlgraben.
— Karl, Exped., kl. Lagerstr. 48.
— Karl, Fabr.-Bmt., Bartausche Str. 9.
— Konst., Hg., Buchtstr. 1.
— Leop., Hsb., Amts-Seilermstr., Hdl. kl. Sünderstr. 4, Wohn.: Petersburger Ch. 27, W. 4, Dünamarkt, Neupforte, ☎ 989.
— Ludw., Tischlrmstr., Kirchenstr. 34.
— Mart., Lehrer, Lermontowstr. 3.
— Nik., Inh. d. Firma Nik. Eiche und Ko., Buchtstr. 1, ☎ 2705.
— P., Wäsch., Bärenstr. 18, W. 7.
— Paul, Hsb., Wolgundsche Str. 18.
— Pet., Instr.-M., Säulenstr. 49a, W. 23
— Pet., Kellner, Turnerstr. 1.
— Pet., Kol.-Hdlg., Gertrudstr. 26.
— Theod., Fabr.-Bmt., Emmastr. 29.
— Theod. Alex.', Hg., Buchtstr. 1.
— Theod. Theod.', Dir. d. Russ.-Balt.-Waggonfabr., Todlebenboulev. 10, W. 8, ☎ 4984.
— Wilh., Bahnkassir., Kalnez. Str. 62.
— Wilh., Kassier., Krusenhöf. Str. 15.
Eichel, M., Plissieranst., Gertrudstr. 37.
Eichenbaum, Aug., Gärtner, Katharinendamm 11, W. 11.
— Dav., Fuhrm., Fuhrmannsstr. 36.
† Kath., Schndrn., Ritterstr. 58, W. 21.
— Pet., Hsb., Rabenstr. 7, Q. 1.
Eichenberg, E., Bahnbmt., Sternstr. 8.
— Bert., Ladendiener, Suworowstr. 21.
— Ernst Joh.', Prok. d. Firma Beyer & Wannag, Ingeniörstr. 1, W. 1.
— Helene, Wäsch., Romanowstr. 96.
— Kath., Näht., Adlerstr. 8, W. 8.
— Lotte, Wwe., Dorotheenstr. 19.
Eichenheim, Duntenhof. Str. 28, Kinderasyl ☎ 3234, Gärtnerei ☎ 2834. Sieh Register Seite 2.
Eichenthal, Aug., Tschlr., Abguld. Str. 9.
— Fritz, Seemann, Grabenstr. 5.
— Rob., Maler, Matthäistr. 139.
Eichert, Bruno, Hg., Mühlenstr. 37.
Eichfeld, Alex., Hg., Wasastr. Haus Resewski.
Eichfuß, Rob., Materialverw., Peterholmstr. 6, W. 17.
Eichholz, Chaim, Glaser, Matthäistr. 27.
— Jan, Dw., Ebelshof. Str. 4a.
Eichhorn, Wold. Heinr.', Kontorbmt., Romanowstr. 56, W. 2.
Eichler, Emilie, Kontorbmtn., Schloßplatz 3, W. 22.
— Aug., Hgn., Schloßplatz 3 W 22.
— Ernst, Schuhm., Gymnastikstr. 26.
— Fritz, Geschäftsf., Schwartzenh. Str. 1.
— Karl, Bmt., Schloßplatz 3, W. 22.
Eichmann, Andr., Geschäftsf., Holmstr. 8.
— Anna, Kanzleibmtn., Newastr. 27.
— Anna, Wwe., Helenenstr. 2, W. 5.
— Fritz, Schmied, Revaler Str. 65, W. 2.
— H., Fabrikbmt., Schwartzenh. Str. 5.
— J. R., Malermstr., Petrikirchenstr. 3
— Jan, Dw., Rumpenhofsche Str. 4.
— Jan, Zimmerm., Teichstr. 8.
— Joh., Amts-Malermstr., kl. Schmiedestr. 3.
— Joh. Rud.', Vogelhdl. „Kanaria", kl. Schmiedestr. 3.
— Karl, Hg., Bienenstr. 5, W. 5.
— Karol., Weberstr. 6, W. 9.
— Krist., Vorarb., Fischerstr. 10.
— Osk. Osk.', Hg., Helenenstr. 2, W. 1.
— Thom., Schlosser, Oskarstr. 8, W. 14
— Wilh., Hsb., Kontorbmt., Gypsstr. 4a.
— Wilh. Wilh., Fabrikbmt., Bienenst. 5 W 5.
Eichthal, Emilie, Wwe., Suworowstr. 82.
Eichwald, Alex., Hg., Kalnezeem. Str. 3.
— A., Hg., Theaterboul. 3, W. 16.
— Ans, Schmied, Sprenkstr. 56, W. 4.
— Ans Indr., Wächter, Bischofstr. 3.
— Emil, Expreß, Doblensche Str. 2.
— Joh., Maler, Pionierstr. 7, W. 6.
— Sam., Schlosser, Schlocksche Str. 87.
v. Eichwaldt, Olga, Oberst-Wwe., Jägerstr. 4, Q. 6.
— Paul., Lehrerin, Jägerstr. 4, W. 9.
Eickelberg, Paul, Mitinh. d. Firma Blankemann & Lange, Windauer Str. 59. ☎ 4067.

W. Eickert, 1. G., Kommissions- und Agenturgeschäft, Großhandel mit Webergarnen und Watten, Inh.: Julius Vogelsang, Prok.: F. Bettmann, Pferdestr. 25, ☎ 12.

Eickert, Chr., Exped., Domplatz 13, W. 4.
— H., Kassenbote, Jakobsstr. 2, W. 13.
Eidels, Pin., Apoth.-Geh., Mosk. St. 96
Eidelstein, Sim., Hdlr., Romanowstr. 123.
— Lippe, Schuhm., Palissadenstr. 24.
Eidenson, Iser., Hg., Grabenstr. 28.
Eidenstein, Benz., Schndr., Marienstr. 106
Eidison, Sch., Kfm., Mosk. Str. 47.
Eidok, Dav., Schuhm., Tulasche Str. 17
Eiduck, K., Maurer, Gertrudstr. 107.
— Pet., Hsb., Bauskesche Str. 9.
Eiduk, Pet., Schlosser, Dünab. Str. 37.
Eidukas, Kas., Hsb., Tulasche Str. 10
Eidukewitsch, Oss., Schlosser, Matthäistr. 52.
Eidus, Taube, Wwe., Moskauer Str. 53.
— B., Fleischer, Popowstr. 3a, W. 107.
„Eifer", Unterstützungskasse d. Eisendreher, Kurmanowstr. 3.
Eigenhäuser, Friedr. Fritz', Bleilöter, 2. Weidendamm 6.

A. Eigenmann, 2. G., Landesprod., Inh., Anton Eigenmann, Turmstr. 21, ☎ 5017.

Eigenmann, Ant., Inh. d. Firma A. Eigenmann, Schwimmstr. 19, W. 3a
Eiht, Jan, Fuhrm., Mitauer Ch. 21.
Eiken, Fritz, Hsb., Fleischhdlr., Dorotheenstr. 29.
Eikerts, J. G., Hsb., Pauluccistr. 3.
Eikler, Pet., Dw., Moskauer Str. 285.
— Karl, Tschlr., Jaroslaw. Str. 93.
Eiklon, Jak., Fabrikbmt., Säulenstr. 53.
— K., Schuhm., Säulenstr. 84, W. 7.
Eikne, Ans, Masch., Dünamünd. Str. 32
Eikus, Chr., Tapez., Wolmar. Str. 43
Eilersen, Rich., Chem. Laborat., Hospitalstr. 15.
Eimann, Alw., Schndrn., Kalnez. Str. 131.
— Matth., Schlosser, Essenhof. Str. 14.
— Wilh., Werkmstr., Matthäistr. 75.
Einath, Friedr., Maurer, Goldinger Str. 10.
— Fritz, Tschlr., Kurische Str. 12.
— Jan, Schuhm., Marienstr. 65.
— Math., Wwe., Alschwanger Str. 1.
— Theod., Bauuntern., Bienenstr. 6.
Einberg, Ed., Tschlr., Suworowstr. 85.
— Ernst, Mech., Industriestr. 11, W. 10.
— J. J., Geschäftsf. des Lomonossow-Gymn., Matthäistr. 50, W. 33.
— Iw. Karl.', vereid. Rechtsanw., Spr. 9—10, Suworowstr. 11, W. 6.
— Karl, Postbmt., Mühlenstr. 74, W. 14.
— Karl, Zimmerm., Industriestr. 11.
— Paul., Schndrn., Revaler Str. 41.
Einert, Paul Aug.', Kfm., Dir. d. Allg. Elektr.-Ges., Versohnsche Str. 1.
Einfeldt, R., Maler, Smolensker Str. 9.
Einführer, Wilh., Bmt., Suworowstr. 58
Einhorn, R., Klempner, Jesuskirchenstr. 5
Einig, Winz., Zollbes., Schiffsstr. 26.
„Einigkeit", Hilfs- u. Beerdig.-Kasse, Elisabethstr. 93.
Einisch, P., Steinh., Gertrudstr. 109.
Einrath, Anna, Kol.-Hdlg., Suworowstr. 63.
— Anna, Wwe., Matthäistr. 22, W. 8.

Karl Grünberg, Matthäistr. № 54, im eigenen Hause. Telephon № 2402. Die besten Gummireifen der Welt.

Nur importierte Weine in grösster Auswahl.

Karl Grünberg, Matthäistr. № 54, im eigenen Hause. Telephon № 2402. Die besten Gummireifen der Welt.

Einschätzungs-Kommission d. Landrats-Koll., Kanzlei: Mittelstr. 3, W. 14 u. 15, ☎ 2680.
Eintzen, Anna, Bäckerei, Schmiedestr. 14.
Eipert, Alw. Petr.', Hgn., Gertrudstr. 26, W. 2.
— Anna, Wwe., Gertrudstr. 26, W. 2.
Eipur, Anna, Wwe., Gertrudstr. 77.
Eirosch, Ad. Jos.', Exped. u. Materialverw., Schlocksche St. 9W4.
Eisa, Karl, Maler, Newastr. 26, W. 73.
— Jul., Schuhm., Artilleriestr. 71, W 12
— Sim., Maler, Matthäistr. 97.
Eisan, Rud., Fleischer, Matthäistr. 70.
Eischizki, Anna, Frl., Felliner Str. 3a
Eischmidt, Jak., Schaffn., Matthäistr. 107.
Eisberg, Fritz, Dw., Elisabethstr. 3.
— Olga, Schndrn., Antonienstr. 15.
Eisen, Eva, Wwe., Wäsch., Reval. St.54
— S., Schriftf., Revaler Str. 82, W.20
Ed. Eisenberg, 2. G., Bauunternehm., Inh.: Ed. Eisenberg, Feldstr. 3.
Eisenberg, Ch., Hdlr., Romanowstr. 120.
— Ed., Amts-Zimmermstr., Inh. d. Firma Ed. Eisenberg, Feldstr. 3, W. 1, ☎ 2188.
— Jank., Eisenhdl., Revaler Str. 55.
— Itz., Hdlr., Wendensche Str. 15.
— Joh., Maurer, Artilleriestr. 67.
— Mich., Eisenhdl., Wendensche Str. 9.
Eisengraudin, Karl, Schlosser, Pokrowstr. 18, W. 46.
Eisenschmidt, Heinr., Pastor an der Jakobikirche, Pauluccistr. 6.
— Leop., Hg., Baumw.-Manuf., Strasdenhof.
Eisenstein, J. J., Kol.-Hdl., Petersburger Ch. 107.
— Mich., KR, Zivil-Ing., Nikolaistr. 6, ☎ 2484.
Eisenthal, Ed., Tschlr., Matthäistr. 64b
— Jul., Buchhltr., Schlocksche 5, W. 8.
— Karl, Dw., Marienmühlenstr. 9.
Eisik, Theod., Masch., Dünaburg. Str.11
Eisikmann, Leibe, Schndr., Färberstr.24
Eising, Arv., Buchhltr., Revaler Str. 23.
— Aug., Maler, Sprenkstr. 23, W. 14.
— Jan, Maler, Ritterstr. 77, W. 14.
— Pet., Hg., Wolgund. Str. 1.
— Jab., Werkmstr., Helenenstr.5, W.22
Eismond, Soph., Schndrn., Sternstr. 12.
Eismund, Mart., Hsverw., Säulenstr.92
— Alex., Hutm., Ritterstr. 90, W. 12.
— Tadd., Schlosser, Dünamünd., Str. 30.

Adolf Eisolt
Holzwolle-Versand.
Agentur- u. Kommission
Pauluccistr. 19. Tel. 414.
Postfach 668.

Adolf Eisolt, 2. G., Agentur u. Kommission, Holzwolle-Versand, Inhaber.: Adolf Eisolt, Pauluccistr. 19, ☎ 414.
Eisolt, Ad., Inh. d. Firma Adolf Eisolt, Nikolaistr. 53, W. 2.
Eissimont, Paul., Kassir., Thronfolgerboul. 31, W. 20.
Eissmann, Jul., Bahnbmt., Polotzker Str. 5, W. 7.
— Sofia, Schndrn., Alexanderstr. 109.
Eist, Mich., Schlosser, Dorotheenstr. 42.
Eiste, Alex. Reinh.', Betriebsleiter der Elektr. Kraftstat., Samsonstr., Villa Eiste.
Eistein, Abr., Schuhm., Taubenst. 5.
Eister, K., Drechsler, Grenzstr. 8, W. 12.
N. Eitelberg, 2. G., Manufakturw., Inh.: Nochum Eitelberg, Herrenstr. 27.
Eitminowitsch, Alf., Frisiersalon, Apotheкerstr. 27 u. Brückenstr. 10.
Eitschin, Ad., Gärtner, Friedensstr. 37.
Eitwin, J., Schndr., Marstallstr. 17.
Ekberg, E., Frl., Theaterboul. 9.
Ed. Ekis & Co., 2. G., Bücher und Schreibmat., Kommanditgesellsch. Ed. Ekis, einz. offener Gesellschafter, Dorpaterstr. 22.
Ekis, Anna, Frl., Altstadt 8, W. 17.
— Jan, Theaterboul. 1, W. 8a.
Ekkert, Oss., Hdlr., Grabenstr. 6, W. 7.
Ekkus, Alb., Setzer, Doblensche Str. 2.
Eklon, Ew., Schuhm., Suworowstr. 53.
Ekmann, J., Maler, Rumpenhof. Str. 21.
Ekmektschi, Mark., Inh. der Firma A. Koilju, Zollstr. 4, W. 18.
Ekohn, Jan, Schuhm., Kalugaschestr. 17.
Ekonomow, M., Fleischhdl., Alexanderstr. 115.
S. Elbeck, 2. G., Oriental. u. Manuf.-W., Inh.: Sarkis Elbeck, Kaufstr. 17
Elbeck, Sarkis, Inh. d. Firma S. Elbeck, Mühlenstr. 53b, W. 16.
Elbert, Jos., Ing., Alexanderstr. 14.
Elbing, Minna, Frl., Sünderstr. 12.
Eleks, Anna, Wwe., Matthäistr. 92.
— W., Bmt., kl. Palissadenstr. 11, W. 8.
Elektrizitätswerk, Andreasholm, ☎ 2532.
Elektrizitätswerk, Städt., Basteiboulevard, Gasanstalt, ☎ 2859.
Eleowitsch, L., Schuhm., Smolensk. Str. 9.
Eleschunas, Oss., Brauer, Sadownikowstr. 26, W. 4.
Elevator in Riga, 2. G., Oeff. Lagerh. der Stadtverw. u. des Börsenkomitès der Stadt Riga. Verwaltung: E. Lehmann, Präses, Eug. Schwartz, H. Laerum, M. Iwanow, J. Müller, A. Sellmer. Getreideinsp.: Karl Wilde v. Wildemann, Andreasdamm, ☎ 632 und ☎ 5141.
Elevator, Andreasholm, ☎ 632 und ☎ 5141. Sieh Register Seite 2.
Elex, Marie, Waschanst., Romanowst.52
Elfenbein, Elise, Frl., Alexanderstr. 44.
— Karl, Vers.-Bmt., Andreasstr.3, W.2
Elfert, Jul., Schndr.-Mstr., Domplatz 9.
— Arth., Hg., Domplatz 9, W. 5.
— Wilh., Schndr., Dorotheenstr. 5, W. 4.
Elfrechten, Anette, Wwe., Bärenstr. 14.
Elgott, Rob., Techn., Friedensstr. 21.
Eljanow, Mendel, Kfm., Pauluccistr. 12.
Elias, Christ. Gotth., Bahnbmt., Sprenkstr. 16, W. 1.
— Joh., Posament., Sommerstr. 6.
— Pet., Masch., Helenenstr. 6, W. 20.
Moissei Eliasberg, 1. G., ohne Handelsbranche, Pinsk.
Eliasberg, Jul., Dr. med., Spr. 9—11 u. 4—6, Reimersstr. 1, W. 13, ☎ 3396.
— Julie, Wwe., Reimersstr. 1, W. 1.
— Miron, Augenarzt, Spr. 3—4 in der Klinik, Romanowstr. 17, ☎ 2545, in der Wohn., Theaterboul. 8, ☎ 1903, Spr. 10—1 u. 4½—6.
Eliascheit, Oss., Dw., Dorp. Str. 30.
Moritz Eljaschew, 2. G., Petroleum, Inh.: Therese Eljaschew, Prok.: Joseph Eljaschew, Kaufstr. 1, ☎ 1825.
Eljaschew, J., Sattlerwerkst., Dorpater Str. 33.
— J., Kfm., Dorpater Str. 20, W. 29.
— J. S., vereid. Rechtsanw., Spr. 8—10 u. 4—7, Sandstr. 18, W. 2, ☎ 3399.
— Jos., Prok. d. Firma Moritz Eljaschew, Parkstr. 8, W. 4, ☎ 4547.
— Therese, Inh. d. Firma Moritz Eljaschew, Kaufstr. 1, W. 4.
Eljaschow, Eug., Kfm., Nikolaistr. 27, W. 2, ☎ 3165.
Eliassohn, Schmul, Korbm., Moskauer Str. 45, W. 11.
Julius Eliasstamm, 2. G., Getreide, Inh.: Julius Eliasstamm, Schwarzhäupterstr. 4, ☎ 493.
S. Eliasstamm, 2. G., Möbel, Inh.: Schlaum Eliasstamm, Königsstr. 12, ☎ 4346.
Eliasstamm, Elias, Hdlr., Sadownikowstr. 29, W. 8.
— B., Goldschm., Alexanderst. 5.
— J., Arzt, Spr.: 10—12 u. 4—6, Pauluccistr. 17, W. 5, ☎ 3632.
— Isaak, Stallstr. 1, W. 5.
— Jul., Inh. d. Firma Jul. Eliasstamm, Schwarzhäupterstr. 4.
— Schlaume, Inh. d. Firma S. Eliasstamm, Königsstr. 12.
Eljowitsch, B., Wwe., Mühlenstr. 130.
Elisabethschule d. Frauenvereins, Romanowstr. 60.
Elisarew, N., Hdlr., Palissadenstr. 23.
Elison, W., geb. Hernmarck, Frau, Basteiboul. 6, W. 8, ☎ 250.
Elk, Mart., Schlosser, Segelstr. 9, W.21
Elkan, Abr. Feiw.', Klempn., Ritterst.20.
— Aron, Zunahtm.-Werkst., Sprenkstr. 53, wohnt Sprenkstr. 51, W. 7.
— Benj., Kfm., Marienstr. 5, ☎ 1352
— M., Zunahtm., Romanowstr.68, W.7
— Phil., Klempner, Gertrudstr. 12, W. 24.
— Rafael, Putzw.-Hdl., Alexanderstr. 24.
— Raf., Zunahtm., Ritterstr. 58, W. 30.
— S., Hdlr., Herrenstr. 33, W. 11.
Elke, Scheer, Wwe., Jakobsstädt. Str.2.
Elkenrohl, Karl, Dreher, Alexanderstr. 151.
—Karl, Talstr. 6.
— Kasdina, geb. Ullmann, Wwe., Schlocksche Str. 7, W. 10.
— Wilh., Schlosser, Alexanderstr. 151.
Elkin, N., Auss., Peterholmsche Str. 3.
— Sal., Buchhltr., Parkstr. 8, W. 9.
Elkind, Abr. Naum.', Ing., Parkstr. 4.
— Hirsch, Hdlr., Peterholmsche Str. 5.
Elks, Iw., Wächter, Laubstr. 1a.
— Ernst, Kfm., Alexanderboul. 1, W. 8.
— Emilie, Frl., Hgn., Gertrudstr. 46.
Elksen, Ans, Hg., Rujen. Str. 6, W. 19
— Ernst, Hdlr., Laboratoriumstr. 16.
— Jak., Schlosser, Theresenstr. 10.

A. Elksne
Baumaterialien - Lager
Düna-Ufer
Moskauer Str. 1
gegenüber dem Heumarkte.
Telefon Nr. 2413.
Firma besteht seit 1888.

Elksne, Andr. Hans', Baumaterialienhdl., Matthäistr. 85, W. 6.
— Andr., Expreß, Matthäistr. 84, W.16
— Andr., Schlosser, Holmstr. 9.
— Dav., Zimmerm., Marstr. 9, W. 12.
— Ernst, Kol.-Hdlg., Mühlenstr. 57.

Ch. Jürgensohn, Weingrosshandlung, Wallstr. Nr. 20. Telephon Nr. 106.

— Gotth., Hsb., Artilleriestr. 54.
— Jak., Dw., Alexanderstr. 74, W. 7.
— Joh., Hsb., kl. Lagerstr. 32.
— Karl, Modelltschlr., kl. Lagerstr. 32.
— Kath., Wwe., Kandauerstr. 28, Q. 1.
— M., Hg., Romanowstr. 113, W. 24.
— M., Schuhm., Hsb., Maschinenstr. 11.
— Mar., Frau, Karolinenstr. 14.
— Mart., Dw., Dünaburger Str. 47.
— Olga, Wwe., Ritterstr. 58, W. 30.
Elksnis, Olga, Kol.-Hdlg., Feldstr. 9.
— Pet., Kol.-Hdlg., Augustenstr. 9.
Elksnit, Aug., Töpfer, Vogelstr. 15.
— J., Kol.-Hdl., Kalnezeem. Str. 175. ☎ 4247.
— J., Töpfer, Matthäistr. 109, W. 4.
— Jan, Schuhm., Bergstr. 52, W. 20.
— Jan, Tschlr., Rumpenhof. Str. 19.
— Jur., Dw., Gogolstr. 11, W. 10.
— Mich. Mich.', Exped., Seestr. 19.
…l, Isak, Geschäftsf., Suworowstr. 13.
…lberg, Joh., Dreher, Suworowstr. 91.
…ller, Joh. Jak.', Bahntelegr.-Bmt., Schiffsstr. 13, W. 24.

…hr. **Ellermann**, 2. G., Granit- und Marmor-Import, Inh.: Vict. Idelsohn, Thronf.-Boul. 21, Eing. Architektenstr., ☎ 811.

…llermann, John, Kfm., Neustr. 24, ☎ 3757.
Ellern, Berthold, Priv., Krusenhoffche str. 5.

…uard **Elling**, 2. G., Tapeten, Inh.: Eduard Elling, Zaunstr. 1.

…lling, Ed., Bahnbmt., Gertrudstr. 61.
— Joh., Auff., Hospitalstr. 3, W. 16.
— Karl Joh.', Bahnbmt., Nikolaistr. 72.
— Nik., Sattler, Laubstr. 1a, W. 4.
…lis, Anna, Wwe., Pauluccistr. 6, W. 6.
— Charles, Schiffsbefrachter, Romanowstr. 18, W. 10.
— Karl, Masch., Kosakenstr. 2.
…lliskaln, Otto, Dw., Revaler Str. 61.
…llison, Dav., Maurer, Revaler Str. 63.
…llit, Joh., Auff., Alexanderstr. 161, W. 8
…llmann, J., Fuhrm., Revaler Str. 73.
— Kath., Schndrn., Wendensche Str. 2.
…llstein, Aug., Fuhrm., Pokrowstr. 16.
…lmantrun, Malw., Hdlrn., Klosterst. 7.
…lper, Pet., Maurer, Apothekerstr. 30.
— Wold. Andr.', Fabr.-Bmt., Mühlenstr. 18.
…lperin, Jochim Ossipow.', Techn., Kalnezeemsche Str. 19.
…lpert, E., Delikat.-Hdl., Parkstr. 1.
— Karl, Hsb., Fabr.-Bmt., Schreyenbusch 1, 20.
…ls, Heinr., Schmiedemstr., Brückenstr. 2
— Jak., Vorarb., Bockstr. 7, W. 2.
— Marie, Hsbn., Fuhrhltrn., Simonstr. 4
…lsejew, Alex., Amtsbote, Mühlenstr. 87.
…lsholz, Joh., Schlosser, Rumpenhöffche Str. 3, W. 3.
…lsig, Kurt Ad.', Gertrudstr. 43, W. 12a
…lsin, Anna, Wwe., Theresenstr. 6.
— Ed., Schuhw.-Hdlg., Marienstr. 70, wohnt Marienstr. 64, W. 12.
— H., Schndr., Dorpater Str. 6, W. 41
— Hans, Oberkassier., Wallstr. 12, W. 7
— Joh., Rohrleger, Hospitalstr. 10.
— Karl, Drechsler, Helenenstr. 7, W. 6.
— Lotte, Wwe., Bärenstr. 9, W. 16.
— Mart., Stauer, Schulenstr. 38, W. 16.
— Pet., Hsb., Suworowstr. 93, ☎ 3317.
…lsis, M., Ger.-Bmt., Asylstr. 18.
…lsner, Heinr., Korresp., Hermannstr. 7.
— Heinr., Lokomotivf., Schiffsstr. 14.
— Jos., Dw., Revaler Str. 36.
— Konst. Otto', Generalmajor, Brigade-Kommand. d. Grenzwache, Romanowstr. 23, W. 7, ☎ 1813.
Elsohn, Andr., Milchhdlr., Jakobstädt. Str. 25.
Elster, Anna, Wwe., Marienstr. 73.
— Fritz, Tschlr., Bienenstr. 22.
— Jak., Mech., Moritzstr. 5.
— Louise, Wäsch., Bürgerstr. 3, W. 3.
— Mart., Schlosser, Katharinend. 2.
Elstin, Jul., Dw., Rumpenhof. Str. 19.
— Paul., Schndrn., Suworowstr. 33.
— Pet., Wagenb., Gertrudstr. 51, W. 20.
Elte, Ansche, Fleisch- u. Wurstw.-Hdlg.: Sprenkstr. 59, ☎ 4439.
— Karl, Fleischer, Moskauer Str. 104.
Eltermann, Andr., Landw., Arrendator, Bikkernsche Str. 10.
— Ant., Zimmerm., Schlocksche Str. 77
— Ernst, Pharmaz., Herrenstr. 20.
— Eva, Frau, Karolinenstr. 27.
— Georg, Müller, Pernauer Str. 27.
— J., Schiffswerft, Poderaa, ☎ 2118, Wohn.: Arsenalstr. 7, W. 7, ☎ 2319.
— J., Telegr.-Bmt., Elisabethstr. 22.
— Jak., Kol.-Hdl., Bauskesche Str. 1.
— Jak., Tschlr., Hospitalstr. 12, W. 6.
— Jan, Schndr., Dünaburger Str. 47.
— Jan, Teehaus, Marienstr. 113, W. 42
— Joh., Fleischer, Hilfsstr. 13, W. 23.
— Jur., Schlosser, Alexanderstr. 165.
— M., Hdlr., Romanowstr. 149.
Eltmann, Christ., Schlosser, Ernestinenstr. 47, W. 5.
v. Eltz, Hugo, Schulvorst., Privatgymnas., Kirchenstr. 4, Spr. 2—3, ☎ 2399.
Eltz, Karl, Fleischermstr., Mosk. Str. 104.
Eltzberg, Th. H., HR, Aelt. Acciseinsp.-Geh., Taubenstr. 30.
Eltzen, Friedr., Monteur, Säulenstr. 46.
— Ed., Amtsbote, Schloßstr. 24, W. 15.
— Wilh., Hsb., Teichstr. 2.
Eltzer, Friedr., Maurerpol., Matthäistr. 18
— Karl Heinr.', Geschäftsf., d. Rig. Börsenbank, Architektenstr. 1, W. 4.
Elvers, A., Mech.-Stickerei u. Maskenkostüm-Atelier, Jakobsstr. 28, W. 1, ☎ 1220.
Elwig, Aug. Alb.', Auff., Dorp. Str. 33
Elzer, Ernst, Schlosser, Matthäistr. 67.
Emann, Arth. Madd.', Hg., Brunnenst. 2
Emanuel, Vikt., Inh. d. Firma A. Atlas u. W. Emanuel, Smolensker Str. 14.
Ematowitsch, Math., Wwe., Fruchtstr. 11.
Embach, Stan., Vorarb., Invalidenstr. 4.
Embrik, Wilh., Auff., Petersb. Ch. 80.
Emes, Fritz, Schlosser, Matthäistr. 83.
Emiljanzow, Anastas., Hsbn., Wwe., Kalnezeemsche Str. 68.
Emme, Kath., Wwe., Honigstr. 2.
Emmerich, Wilh., Stadtbmt., Jakobsstr. 16
Emolin, Ch., Milchhdlg., Ritterstr. 6.
— Ed., Dw., Herderplatz 1.
— Karl, Schndr., Revalerstr. 91, W. 16
Empel, Jan, Maurer, Schrunden. Str. 8.

„Empir“ Kamen & Lasar, 2. G., Damen-Kleider, Inh.: Hirsch Kamen und Oscher Lasar, Kalkstr. 21.

Ems, Jan, Schmied, Rumpenhöf. Str. 25
Emsin, Alex., Wwe., Hsbn., Assietensche Str. 3.
— Dan., Feilenh., Hilfsstr. 13.
— Fritz, Zuschndr., Säulenstr. 75, W. 2.
— Hans Aug., Vorarb., Katharinend. 17.
— Hugo, Putzgesch., Schlocksche St. 40a
— Jahn, Hsb., Kirchendiener, Revaler Str. 86.
— Joh., Oberheizer, Jutemanufaktur am Stintsee.
— Jur, Fuhrm., Revaler Str. 75.
— M., Hebamme, Säulenstr. 75.
— Krisch, Schmied, 2. Weidendamm 21.
— Wilh. Friedr.', Fabrikbmt., Säulenstr. 71, W. 1.
Emsohn, Marie, Wwe., Hsbn., Kaisergartenstr. 18, W. 1.
Emson, Joh., Schmied, Artilleriestr. 40.
— H., Tschlr., Schreyenb. 2, Qu. 17.
— Joh., Schlosser, Alexanderstr. 69.
Emysse, Jan, Drechsler, Bausk. Str. 31.
Enbohm, Joh., Kunstmalerin, Ritterstr. 12, W. 3.
Encke, Jul., Dw., Hospitalstr. 57.
Enderich, Karl, Ing., Taubenstr. 26.
Enders, Marie, dipl. Masseuse, Alexanderstr. 11, W. 2.
Endler, Friedr., Maler, Helenenstr. 27.
— Friedr., Vorarb., Rjasan. Str. 2.
— Joh. Joh.', Fabr.-Bmt., Tuckumer Str. 11.
— Lisa, Hsbn., Nummershof. Str. 7.
Endse, Paul., Frl., Adolfstr. 17, W. 7.
— Mikk., Vorarb., Dampfstr. 76.
Engalewski, M., Schaffn., Gertrudstr. 129, W. 15.
Engalitschew, Paul, Fürst, KA, Ehren-Friedensrichter, Antonienstr. 6, W. 3. ☎ 3540.
Engberts, N. H., KR, Glied des Bez.-Ger., Kirchenstr 7, W. 8, ☎ 4692.
v. Engel, Engeline, Ing.-Wwe., Taubenstr. 30, Q. 1.

P. Engel, 2. G., Trakteur, Inh.: Peter Engel, Schreyenbusch, 8. L. 1/3, ☎ 1850.

Engel & Ko., Gastron. Präparate, kleine Jungfernstr. 8, ☎ 151.
Engel, Alide, Wwe., Mitauer Ch. 35.
— Bernh., Maurer, Hospitalstr. 21.
— Frid., Dr.-Wwe., Pauluccistr. 9, W. 7.
— Frdr., Tschlr., Ritterstr. 95, W. 2.
— Herb. Emil', Klarirer, Revalerstr. 3.
— Herm., Priv., Mühlenstr. 20, W. 4.
— J., Kalfaktor, Martinsstr. 9.
— Jak., Maurer, Laubstr. 6.
— Joh., Hsb., Suworowstr. 81.
— Joh., Hausverw., Schreyenb. 8, 3.
— Johs, Bürobmt., Mühlenstr. 20.
— Karl, Vorarb., Pokrowstr. 19, W. 19.
— Kurt Emil', Ing., Revaler Str. 3.
— Natalie, Wwe., Schwimmstr. 17, Q. 5.
— Ottilie, Wwe., Wendensche Str. 25.
— Pauline, Wwe., Revaler Str. 3, Q. 15
— Pet., Inh. d. Firma Pet. Engel, Schreyenbusch 8, 1, ☎ 1850.
— Therese, Hsb., Wendensche Str. 25.
— Therese, Hausverw., Revaler Str. 47.
Engelbert, J., Holzhdlr., Suworowstr. 140.

Helene Engelbrecht, 2. G., Traktör, Romanowstr. 25.

Engelbrecht, Anna, Dw., Gertrudstr. 14.
— Gust. Christ.', Bahnbmt., Dünamünd. Str. 10.
— Hel., Traktörinh., Marienstr. 46.
— Joh., Buchhdlr., Uferstr. 22.
— Leonh., Techn., Schoonerstr. 9, W. 11.
— Mar., Wwe., Grenzstr. 12.
Engelhardt, Alex. Reinh.', Baron, Dir.-Kand. der A.-G. der Rig. Papierfabr., Georgenstr. 3, W. 8.
— Charl., Baronin, Packhausstr. 1.
— Georg, Baron, Boniteur, Albertstr. 7, W. 10.

Karl Grünberg, Die besten Gummireifen der Welt.
Matthäistr. № 54, im eigenen Hause.
Telephon № 2402

Eigene Filialen: Mühlenstr., Ecke der Suworowstr., Tel. 325. Hagensberg, Waldstr. 4a, Tel. 3950.
Weberstrasse, Ecke der Altstadt, Tel. 1569. Mitauer Chauss•e 12, Tel. 3055.

Karl Grünberg, Matthäistr. № 54, im eigenen Hause. Telephon № 2402. Die besten Gummireifen der Welt.

— Herm. Baron, Dr. phil., Buchhltr. d. Livl. adl., Güter-Creditsociet., Nikolaistr. 23.
— Jul., Baronin, Wwe., Säulenstr. 61.
— L., Baronesse, Gertrudstr. 28.
— **M. Baronin, geb. v. Oettingen, Prof.-**Wwe., Georgenstr. 8, W. 3.
— Marie Baronesse, Spr.: Mittw. und Sonnab. 3—4, Packhausstr. 1, W. 7.
— Math., Baronesse, Packhausstr. 1.
— Roderich Baron, Dr. med., innere Krankh., Spr. 9—10 u. 4—5, Andreasstr. 6, ☎ 3770 u. von 2—3 in der Klinik Thronfolgerboul. 27.
v. Engelhardt, Hel., Oberin d. Albertinen-Schwesterschaft, Ritterstr. 7.
Engelhardt, Ad. Karl', Ing., Revaler Str. 23, W. 4.
— Alex., Hg., Säulenstr. 31.
— Alex. Ferd.', Fabrikbmt., Jute-Manufaktur am Stintsee.
— Amanda, Wwe., Kirchenstr. 4.
— Arth., Kfm., kl. Lagerstr. 4, W. 1.
— F., Kindergarten, Säulenstr. 31.
— Ferd. Fedor.', Kommerzb.-Bmt., Säulenstr. 31.
— Ferd. Ferd.', Buchhltr., Säulenstr. 31.
— Georg, Oberexped., Herrenstr. 1.
— Gertr., Gesanglehr., Alexanderstr. 23.
— Jewgraf, Kontorbmt., Elisab. Str. 22.
— John Jeorg', Bankbmt., Romanowstr. 42, W. 8.
— Melanie Ferd.', Bankbmtn., Säulenstr. 19, W. 32.
— Osk. Ferd.', Hausverw., Säulenstr. 60.
— Perci Ferd.', Bankbmt., Säulenstr. 31.

Engelhardtshof
Milch-Hygiene.
Klot-Engelhardtshof.
Eigene Niederlagen:
Sandstrasse, gegenüber dem Pulverturme, Telefon 2982.
Alexanderstr. 14, Telefon 4068.
Expedition:
Romanowstr. 78, Telefon 260.
Majorenhof:
Johmenstrasse 36, Telefon 23.
Bilderlingshof:
Gr. Prospekt 62, Telefon 46.

Engelke, O., Friseur, Schmiedestr. 8.
v. Engelmann, G., Dr. med., Dirig. Arzt der Abteil. für venerische, Haut- u. Harnkrankheiten am Stadt-Krankenhause, Spr. 9—10½ u. 4—6, Thronfolgerboul. 6, W. 3, ☎ 4925.
Engelmann, Emma, Wwe., Elisabethstr. 11
— Hans Erwin, Kfm., Basteiboul. 9a, W. 3, ☎ 1016.
— J., Schmied, Revaler Str. 80, W. 6.
— Karl, Korkenschndr., Matthäistr. 81.
— P., Hdlr., Katholische Str. 17, W. 6.
— P. G., Friedensr., Elisabethstr. 11, ☎ 3542.
Engels, Aug., Turnlehrer, Elisabethstr. 31a
Schmul Engelsohn, 1. G., Tabak, Inh.: Schmul Engelsohn, Weberstr. 14, ☎ 1214.
Engelsohn, Jak., Kfm., Romanowstr. 2.
— Isr., Kfm., Karlsstr. 13, W. 2.
— Mord., Kfm., Dorpater Str. 33.
— Schmul, Inh. d. Firma Sch. Engelsohn, Weberstr. 14, W. 6, ☎ 1214.

Enger, Paul., Hebamme, Alexanderstr. 79. ☎ 5321.
Enggieser, P. A., Instr.-M., Elisabethstr. 89, W. 25.
— K., Schndrn., Nikolaistr. 6, W. 19.
Engis, J., Dw., Marienstr. 13, W. 22.
England, Karl, Dw., Olivenstr. 1/3.
Englischer Klub, Schloßstr. 11, ☎ 1621. Sieh Register Seite 2.
Engmann, B., Musiker, Marktstr. 2.
Engut, Dora, Kol.-Hdlg., Honigstr. 1.
Enkel, Stan., Tschlr., Pauluccistr. 10.
Enkowitz, Ed. Ed.', Hg., Kurmanowstr. 21
— Ed. Ernest', Hg., Kurmanowstr. 21.
„Enkuris", Schifferhilfsverein, Jungfernstr. 8, W. 1, ☎ 4344.
Enne, Anna, Wäsch., Matthäistr. 47.
— Karl, Schmiedemstr., Schreyenb. 1, 8.
Ennert, Jur., Hsb., Schlockische Str. 38.
Ennin, Christ., Weber, kl. Lagerstr. 22.
— E., Bmt., Sprenkstr. 63, W. 9.
— Ed., Bahnbmt., Matthäistr. 29, W. 16
— Jak., Hdlr., Mühlenstr. 90, W. 10.
Joh. Enno, 2. G., Getränke, Dorotheenstr. 16.
G. Ennöhr, 2. G., Gold- und Silberw., Inh.: Ernst Gust. Ennöhr, Neustr. 17.
Ennöhr, Eleonore, geb. Goedecke, Kfms.-Wwe., Newastr. 40.
— Ernst, Inh. d. Firma G. Ennöhr, Säulenstr. 19, W. 2.
Ens, Alide, Hebamme d. Fabrik Prowodnik, Schienenstr. 8, W. 1.
— Anna, Hebamme, Asylstr. 24, W. 2.
— Joh., Hsb., Bez. Schornsteinfeg-Mstr., Asylstr. 24, W. 2.
— Ludw., Amts-Schornsteinfegermstr., Romanowstr. 52, W. 22.
— Marie, Hebamme, Ritterstr. 7.
Ensberg, Jndr., Masch., Schoonerstr. 5.
Enschen, Karl, Ankern., Kathol. Str. 56.
Enselin, Nik., Maurer, Mosk. Str. 183.
Entin, R., Zunahtm., Schmiedestr. 55.
— Jud., Hdlr., Steinstr. 21.
Entze, Karl, Schndr., Newastr. 28, W. 11
Epalt, Osk., Tschlr., Ludwigstr. 5.
Epimach, Mich., Tschlr., Fuhrmannsstr. 30.
Eppel, Sam., Mützenm., Kathol. Str. 58.
Epping, J., Bierhdlg., Wasserstr. 12.

G. R. Eppinger
Karlsstrasse 9, Telefon 800
Technisches Büro
für Gas-, Wasser- u. Elektrische Stark- wie Schwachstrom-Anlagen. Lager sämtl. Kräne, Rohre etc. Metall-Giesserei und Dreherei. Maschinen-Reparatur. Prima Auer- und Grätzin-Glühkörper. Badeeinrichtungen. Klosetanlagen. Elektr. Beleuchtungskörper jeder Art.

Johann Eppinger & Co., 2. G., Gewehre u. Jagdgerätschaften, Inh.: Joh. Friedr. Eppinger und Ludw. Ostwald, Sandstr. 25, ☎ 3517.
Eppinger, G. R., Techn., Büreau: Karlsstr. 9, ☎ 800, wohnt Gertrudstr. 85.
— Joh. Friedr.', Mitinh. d. Firma Joh. Eppinger u. Co., Thronfolgerboul. 2.
— Joh. Ludw.', Priv., Gertrudstr. 85.
— Leont. Jos.', Fabr.-Bmtn., Gertrudstr. 85, W. 2.
— Rob., Mech., Riesingstr. 39.
„Pariser Chik", N. Epstein, 2. G., Inh.: Notel Epstein, Weberstr. 1.

Epstein, Chaje, Wwe., Smolensker Str. 6
— Beine, Galant.-Hdlg., Mosk. Str. 59
— Ch., Kol.-Hdl., Moskauer Str. 12.
— E., Hebamme, Steinstr. 14.
— G., Kfm., Parkstr. 1a.
— G., Posament., Säulenstr. 76, W. 3.
— J., Uhrm., Gesch.: Steinstr. 9, Wohn.: Steinstr. 12, W. 3.
— M., Hg., Mühlenstr. 157, W. 23.
— M., Kfm., Pauluccistr. 12, W. 4.
— M. J., Schreibw.-Hdlg., Königsstr. 16
— Moses, Hdlr., Malerstr. 5, W. 2.
— Notel, Inh. d. Firma „Pariser Chik" N. Epstein, Newastr. 9, W. 39.
— Sch., Dentist, Marienstr. 41, W. 5.
Equador, Konsulat, Dorpater Str. 7, ☎ 326.
Equist, Dor., geb. v. Schwech, Lehrers-Wwe., Kirchenstr. 8, W. 6.
— Emmy, Klavierlehrn., Kirchenstr. 8.
Erak, Jak., Expreß, Helenenstr. 27.
— Jan, Expreß, Helenenstr. 27, W. 37.
— Pet., Schndr., Romanowstr. 27, W. 11
Erakas, Abr. Gawr.', Sortirmstr., Gertrudstr. 22, W. 15.
v. Erasmus, Marie, HR-Wwe., Schulenstr. 22.
Erasmus, Betty, Frl., Mühlenstr. 37.
— Alex. Karl', Prof. d. Firma J. Hoffmann, Elisabethstr. 29, W. 6.
— Ed. Karl', Oberstleutn., Bat.-Kom., Suworowstr. 63, W. 5.
— Emma Pet.', geb. Michaelis, Kfm.-Wwe., Alexanderstr. 47, W. 2.
— Ernst Friedr.', KR, Stadtarzt, Spr. 9—10, Gogolstr. 5 (Armenpraxis) und werktgl. 4—5, Elisabethstr. 89, W. 4, ☎ 4644.
— Friedr., Färber, Rahdensche Str. 10.
— Friedr., Vorarb., Moritzstr. 2a.
— Gottl., Oberst, Matthäistr. 43, W. 22
— L., Klavierlehr., Hermannstr. 5 und Schützenstr. 4a, W. 4.
— Leonh., Inh. der Syrolit-Werke, Hermannst. 5.
— M., Frl., Telegr.-Bmtn., Wallstr. 26.
— Marie, Konsulent.-Wwe., Mühlenstr. 23, W. 3.
Aktien-Gesellschaft der Feilen- und Werkzeugfabrik Otto Erbe, 1. G., Direkt.: Alex. v. Goetz, Frdr. Metzner, Alfr. Intelmann, Dir.-Kand.: Rich. Rijs, Emil, Burde, Prof.: Friedr. Sachs, Revaler Str. 6/10, Büro: Tel. 434, Direktion: Tel. 3475.
Erbe, Hans, Tschlr., Frauenburg. Str. 3
— Elise, geb. Krause, Wwe., Theaterboul. 4, W. 10.
— Gust., Kfm., Theaterboul. 4, W. 10.
— Joh., Schlosser, Versohn. Str. 4.
— L., Wwe., Kaisergartenstr. 6a.
— Leop., Kfm., Kaisergartenstr. 6a.
Erbs, Anna, Hsb., Champetr. Str. 150.
— Ernst u. Karl, Former, Mühlenstr. 3.
— Friedr., Monteur, Kirchenstr. 5.
— Jan, Privat., Champetr. Str. 150.
v. Erdberg, Arv. Ant.', Kassier.-Geh. d. Ges. „Prowodnik", Elisabethstr. 6.
— Wold., Kanzleibmt., Alexanderstr. 18.
— Xav., Dr. med., Spr. 9½—10 und 4—5, Thronf.-Boul. 2, W. 5, ☎ 1723
Erdfuß, Anna, Wwe., Romanowstr. 63.
— Emmy Ed.', Frl., Romanowstr. 63.
v. Erdmann, Camelia, HR-Wwe., Dorpater Str. 41.
— Jul., Bonit., Dorpater Str. 41.
— Kornel., Bmt., Lagerstr. 19.
— Nikolai, Bmt., Lagerstr. 59.

Wein- u. Austern-Stuben Basteiboulevard Nr. 2, Telephon Nr. 80. **Otto Schwarz.** **Wein-, Delikatessen- u. Cigarren-Lager** Basteiboulevard, Ecke der Kalkstrasse.

Erdmann, Ans, Exped.-Geh., Talsensche Str. 2b.
— Ad., Schlosser, Rumpenhof. Str. 15.
— Bernh., Pastor, Felliner Str. 1.
— Bruno, Redakteur d. Rig. Tageblatt, Schützenstr. 7, W. 8.
— Chr., Handelsgärtnerei: Kandauerstr. 2.
— Dav., Aufs., Hospitalstr. 23, W. 24.
— Ed., Seiler, Suworowstr. 122, W. 31.
— Ed., Tschlr., Pernauer Str. 28, W. 8.
— Emilie, Advok.-Wwe., Schützenstr. 7.
— Emma, Hsbn., Schreyenbusch 2, 5.
— Friedr., Hdlr., Konradstr. 2, W. 4.
— Fritz, Brieftr., Dorotheenstr. 18, W. 4.
— Fritz, Maurer, Torfstr. 3.
— Geddert, Buchhltr., Schreyenb. 2, 5.
— Georg, vereid. Rechtsanw., Spr. 9 bis 11½ u. 4—5, Theaterboul. 1, W. 4. ☎ 2748.
— Georg Karl', Exped., Gesellenstr. 25.
— Gust., Drahtz., Goldinger Str. 1.
— Hugo, Former, Matthäistr. 107.
— J., Dw., Ritterstr. 75b, W. 22.
— J., Vorarb., kl. Milchstr. 10.
— Jan, Hdlr., Talsensche Str. 2b.
— Ida, Weberin, Moorstr. 5.
— Joh., Bildh., Suworowstr. 89.
— Jos. Jos.', Stationsvorst.-Geh., 2. Weidendamm, Güterbahnhof 1.
— Karl, Tschlr., Ritterstr. 119, W. 31.
— Krisch, Dw., Lagerstr. 28, W. 10.
— Krist., Dw., Karolinenstr. 42, W. 21.
— Krist., Schlosser, Ritterstr. 64, W. 12.
— Mar., Hdlrn., kl. Milchstr. 10.
— Marie, Gesangl., Pauluccistr. 7, Q. 2.
— Mart., Stadtbmt., Pokrowstr. 11.
— Mart. Indr.', Maurerpol., Helenenstr. 4.
— Minna, Frl., Handarb., Abguld. Str. 13.
— Natalie, Wwe., Thurmstr. 7, Q. 4.
— Oswald, Pastor an der Martinskirche, Spr. 9—12, Martinsstr. 1/3, ☎ 2383.
— Paul Karlow., vereid. Rechtsanwalt, Spr. 10—12 u. 4—5, Thronfolgerboul. 9, W. 4, ☎ 2945.
— Pet., Weber, Bullensche Str. 30.
— S., Schulvorst., Hamannstr. 2, W. 1.
— Sander, Brieftr., kl. Altonaerstr. 20.
— W. W., Tischvorsteher, Schloßstr. 14.
— Wold., Mech., Pokrowstr. 11, W. 5.
Erdmannsohn, Moritz, Schmied, Hospitalstr. 10, W. 1.
— Mar., Hsb., Hospitalstr. 10.
— Moritz, Priv., Friedensstr. 29, W. 3.
Ereimin, D. J., Flußpol., Mosk. Str. 169
Ergelneek, Hel., Hdlrn., Säulenstr. 61.
— Jan, Maler, Laubstr. 1a, W. 9.
Ergels, Ernst, Verw., Rodenpois. Str. 46.
Ergis, Krist., Wäsch., Hospitalstr. 9.
Erhardt, Anna, Wwe., Moskauer Str. 65.
— Bernh., Bäcker, Sternstr. 15, W. 1.
— E., Schndr., Polotzker Str. 5, W. 3.
— Friedr., Hsb., Schiffskapt., Hapsaler Str. 2.
— Georg, Schmied, Asylstr. 10.
— Georg, Schndr., Ritterstr. 117, W. 1.
— Gottfr., Schndr., Wolmarsche Str. 15
— Gust. Jak.', Prok. d. Firma R. John Hafferberg, Romanowstr. 18, W. 8, ☎ 2618.
— Heinr., Steinh., Alexanderstr. 130.
— J. S., Schndr., Sadownikowstr. 18.
— Jak., Aelt. Gr. Gilde, Stadtrat und Stadtverordn., Mitinh. d. Firma R. John Hafferberg, Dir. der Firmen: Balt. Leinen-Manuf.-Comp., d. Rigaer Schnelldampfer-Gesellsch., Georgenstr. 1, W. 5, ☎ 24.
— Jak., Schndr., Ritterstr. 100, W. 6.
— Joh., Fleischer, Grenzstr. 14.
— Joh., jun., Gravör, Adolfstr. 13a.
— Joh. Pet.', Werkmstr., Adolfstr. 13a.
— Ludw., Litograf, Adolfstr. 13a, W. 1.
— Ludw., Schmied, Pokrowstr. 19.
— Rob., K., Lehrer, Mühlenst. 74.
— Rosine, Frau, Goldinger Str. 14.
Erichsohn, Eva, Kol.-Hdl., Holmstr. 1.
— Friedr., Schmied, Pernauer Str. 11.
Erichson, Marie, Wwe., Wenden. Str. 18
Erick, Karl, Maurer, Peterb. Ch. 95.
Ericksohn, Reinh.', Goldschm., Schulenstr. 12, W. 3.
Ericsson, Anian, Meiereininstrukt., Dorpater Str. 33, W. 3.
Erik, Wold., Postbmt., Ritterstr. 22.
Eriksohn & Block, 2. G., verschied. Waren, Inh.: Reinh. A. Eriksohn u. Konst. A. Block, Neustr. 25.
Eriksohn, Jahn, Hsb., Schlocksche Str. 55.
— Joh., Kutscher, Dorpater Str. 33.
Ering, Ed., Tschlr., Marienstr. 1, W. 31
Eringhaus, Fried., Frau, Taubenstr. 9.
Eringroß, Jak. Js.', Zeichner, Revaler Str. 42.
Eringsohn, Karl, Masch., Petersb. Ch. 21.
Erken, Karl, Maurerpol., Artilleriestr. 68.
Erkewitsch, Nik., Musiker, Gartenstr. 11.
Erkewitz, Fritz, Schlosser, Kowno. Str. 7
Erkin, Jul., Wwe., Gertrudstr. 129.
— K., Klempner, Dünaburger Str. 2.
Erkunow, Gabr. Jeg.', Artellschtschik, Katharinendamm 20a.
Erlemann, Kornel., Tschlr., Marienstr. 82. W. 4.
Erlich. Sieh auch Ehrlich.
— Wold., Priv., Wenden. Str. 43, W. 8.
Erlowitsch, P., Hdlr., Palissadenstr. 29.
Erm, Lise, Wwe., Antonienstr. 3, W. 7.
Ermack, Tad., Masch., Suworowstr. 109
Ermann, Karl, Kol.-Hdlg., Dünaburger Str. 60, W. 1.
Ermanowitz, Domin., Montör, Wenden. Str. 16, W. 8.
Ermannsohn, Kr., Laternenw., Charlottenstr. 30, W. 2.
— Mart., Masch., Talstr. 18a, W. 7.
— Wold., Schlosser, Adlerstr. 12, W. 49
Ermel, Dor., Hsbn., Wwe., Schreyenbusch 7, 8.
Ermuk, Aug., Tschlr., Rabenstr. 1.
Ermul, Jan, Dreher, Gymnastikstr. 3.
Ermus, Marie, Wwe., Windauerstr. 9.
Ermusch, Jan, Masch., Matthäistr. 71.
Ernestin, Doroth., Wäsch., Alexanderstr. 174, W. 64.
Ernetz, Elis., Wwe., Karolinenstr. 39.
Erngreen, Grete, Frau, Hasenholm. Ufer 19a.
Ernitz, Otto, Schlosser, Rujensche Str. 5.
Erns, Fritz, Zimmerm., Altonaer Str. 21
Ernst, A., Hdlr., Mühlenstr. 127, W. 7.
— A., Schlosser, Elisabethstr. 10, W. 16.
— Alb. Ad.', Fabrikbmt., 2. Weidend. 15
— Ferd., Maler, Revaler Str. 35.
J. Ernstein, 2. G., Kolonialw., Inh.: Jul. Ernstein, Dampfst. 94, ☎ 4813
Ernstein, Anna, Kol.-Hdlg., Apothekerstr. 26.
— Jul., Inh. d. Firma J. Ernstein, Dampfstr. 94.
— Pet., Brückenpächter, Duntenhof. Str. 27
Julius Ernstson, 2. G., Kol.-W., Inh.: Julius Heinr. Ernstson, Herrenstr. 1, ☎ 2529.
Ernstson, A., Korbw.-Hdl., Scheunenstr. 16
— Alex. Heinr.', Materialverw.-Geh., Mittelstr. 3, W. 2.
— Ed., Hsb., Lagerstr. 23.
— Ed. Heinr.', Schloßstr. 22, W. 3.
— Heinr., Hsb., Lagerstr. 23.
— Jan, Diener, Dorotheenstr. 19.
— Jan, Mech., Soldatenstr. 5.
— Jul., Inh. d. Firma Julius Ernstson, Antonienstr. 4, W. 9, ☎ 4258.
— Karl Karlow.', Buchhltr., Sommerstr. 3
— Pet., Hdlr., Dorpaterstr. 15, W. 6.
Ernststern, Wilh., Kutscher, Peterh. Str. 7
Erpik, Mich., Schlosser, Wolgund. Str. 26
Erps, Anna, Hsb., Hilfsstr. 13, Q. 3.
Err, Emil, Schiffskapt., Lagerstr. 12.
— Ada Emil.', Hgn., Lagerstr. 12.
Errum, A., Aufs., Dorpater Str. 85.
Ersahm, Joh., Schmied, Mittelstr. 5.
— Karl, Maurer, Katharinendamm 17.
Erschke, Olga, Hsbn., Parkstr. 4.
Erschow, W. J., Mil.-Arzt, Spr. 5—7, Romanowstr. 42, W. 7.
Erst, Emil, Goldschm., Fuhrmannsstr. 7.
— Anis, Zimmerm., Kalnezeem. St. 151
— Mart., Hsb., Nußausche Str. 6a.
Hans Ertack, 2. G., Manufakturwar., Inh.: Hans Ertack, Sprenkstr. 34b.
Ertack, E., Wwe., Theringensche Str. 14.
— Alb. Kasp.', Fabr.-Bmt., Dorpater-Str. 56, W. 7.
— Hans, Hsb., Inh. d. Firma Hans Ertack, Sprenkstr. 34b.
Ertack's Minna-Stift, Elisabethstr. 75, sieh Register Seite 2.
Ertel, Joh., Zimm., Altonaer Str. 26.
— Nadesh. W., Wwe., Dorp. Str. 26.
Erten, Ella, Frl., Ernestinenstr. 27.
Ertin, Ed., Schiffskapt., Küterstr. 12.
— Karl, Kutscher, Palissadenstr. 27.
— L., Wwe., Lärmstr. 17, W. 12.
Ertner, Jan, Holzwr., Doblensche Str. 1.
v. Ertzdorff-Kupffer, Alex. Edm.', KR, Glied des Zollamts, Elisabethstr. 7.
Erwald, Elisa, Wwe., Ebelshöf. Str. 9a.
— Jurre Rein.', Lageraufs., Soldatenstr. 8, W. 11.
Erwitz, Ida, Schndrn., Sprenkstr. 34c.
v. Erzen-Gleron, Alex., HR, ehem. Bmt., Lagerstr. 16, W. 8.
Esalneek, Joh., Dw., Alexanderstr. 61.
— Krist., Portier, Kirchenstr. 26, W. 6.
v. Esche, Kath., Dr.-Wwe., Hsb., Ingenieurstr. 1, Q. 3.
Eschenlohr, G., Lehrer, Mühlenstr. 74.
Eschenwald, Dora, Wwe., Mühlenstr. 103.
— Karl, Zollwächt., Matthäistr. 82.
Eschinas, Ant., Maurer, Theringerstr. 8.
Eschmann, Krist. Jak.', Setzer, Färberstr. 2.
Eschmidt, Joh., Hdlr., Artilleriestr. 11.
Eschnik, Pet., Tschlr., Duntenhof. Str. 7.
Eselewitz, Hirsch, Schndr., Mosk. Str. 98.
Esergail, Anna, Wwe., Revaler Str. 51.
— Dav., Vorarb., Unionstr. 10.
— Fritz, Zimm., Artilleriestr. 70, W. 27.
— Gust., Hg., Suworowstr. 35, W. 3a.
— Jak., Tschlr., Revaler Str. 69.
— Jan, Dw., Romanowstr. 35.
— Jan, Schndr., Artilleriestr. 59, W. 10.
— Joh., Hg., Ritterstr. 65, Q. 13.
— Jur, Schaffner, Friedensstr. 12, W. 8.
— Jw., Schlosser, Sprenkstr. 57, W. 15.
— K., Sarghdl., Sprenkstr. 29.
— Karl, Orgelb. u. Klavierstimmer, Dorpater Str. 86, W. 7.
— Karl, Tschlr., Suworowstr. 114.
— Krisch, Dw., Alte Mitauer Str. 46.

Karl Grünberg, Matthäistr. № 54, im eigenen Hause, Telephon № 2402. Die besten Gummireifen der Welt.

Nur importierte Weine in grösster Auswahl.

Karl Grünberg, Matthäistr. № 54, im eigenen Hause. Telephon № 2402. Die besten Gummireifen der Welt.

— Krist., Wwe., Artilleriestr. 10, Q. 2.
— M., Hebamme, Marienstr. 8a, W. 7.
— Paul, Frl., Scharrenstr. 18, W. 3.
— Pet., Holzhdlr., Friedensstr. 15.
— Pet., Maurer, Obststr. 10.
— Rob., Tischlr., Artilleriestr. 36, W. 5.
Eserin, A., Dw., Weberstr. 14, W. 11.
— A., Hsb., Gartenstr. 20, W. 1.
— A. D., Stellm., Wenden. Str. 23.
— Andr., Schmied, Mühlenstr. 121, W. 4
— Andr., Zimm., Suworowstr. 100.
— E., Wwe., Elisabethstr. 89, W. 8.
— Emma, Privat., Mühlenstr. 78.
— Jan, Hsb., Aststr. 40.
— Jan, Schmied, Petersb. Ch. 77.
— K., Bahnbmt., Newastr. 13, W. 31.
— Karl, Böttcher, Behnensche Str. 4.
— Pet., Maurer, Wolgund. Str. 15.
— Pet., Töpfer, Marstallstr. 17, W. 15.
— Pet., Zimm., Artilleriestr. 40, W. 18.
— Rein, Hsb., Champetresche Str. 71a.
— Th. A., Maurer, Marstallstr. 17.
— Wold., Hg., Rauden. Str. 8.
Eserkaln, Jak., Dw., Altgasen. Weg 22.
Eserlitz, Joh., Mech., Suworowstr. 133.
Esermann, H., Gärtner, Polangen. Str. 11
Eserneek, Hans, Tischlr., Obststr. 12.
— Anna, Wäsch., Teichstr. 13.
Esertowitz, K., Maurer, Schaulen. Str. 1.
Esikow, Wassil., Zimmerm., Nußstr. 11.
Esis, Karl, Schmied, Schreyenb. 1, 24.
Eskerowitz, Jw. Malw.', Hg., Matthäistr. 44, W. 35.
Eskildsen, Otto, Leiter d. Nord. Dampfschiff.-Ges., Rigaer Filiale, Alexanderstr. 12, W. 12, ☎ 4370.
Espe, Joh., Destillat., Katharinenstr. 8.
Espe, Karl, Heizer, Schreyenb. 7, 9.
Espero-Verein, Büro: Scheunenst. 19, I.
Eßbach, Karl, Hausverw., Barbierstr. 1.
Essenberg, Emilie, Kassir., Muckenholmsche Str. 31, W. 2.
— Paul, Frl., Kass., Romanowstr. 27.
Esser, Emma, Wäsch., Hospitalstr. 3.
— Jan, Maurer, Wolmar. Str. 28.
— Karl, Bahnbmt., Ritterstr. 45, W. 12
— Mart., Vorarb., Nordstr. 21, W. 3.
— Mich., Priv., Artilleriestr. 47, W. 5
— Pet., Maurer, Rujensche Str. 6.
Esserin, Pet., Vorarb., 2. Weidendamm, Güterbahnhof 3.
— Rud., Tischlr., Matthäistr. 52, W. 75
Esserneek, Karl, Priv., Kalnez. Str. 67.
Essert, Emma, Frl., Sadownikowstr. 35.
— Gust., Krukenm., Ambothen. Str. 16.
— N. N., Postbmt., Romanowstr. 117.
Essiedt, Einfahrt, Dorpater Str. 4.
Essing, Lis., Frl., Wallstr. 27, W. 14.
Essipowitsch, Jw., Aufs., Elisabethstr. 14.
Essit, Jak., Dw., Grabenstr. 31a.
— Jan, Hsb., Alschwanger Str. 12.
Essmann, E., Frau, Basteiboul. 9, W. 9.
— H., Hgn., Basteiboul. 9W9.
— Joh., Tschlr., Ritterstr. 111, W. 56.
— Pet., Schlosser, Rumpenhof. Str. 27.
Estam, Joh., Sattler, Gerberstr. 8, W. 46.
Esterow, Raf., Hdlr., Säulenstr. 78.
Estersohn, Mich., Schmiedestr. 43, W. 4, ☎ 3579.

Georg v. Etholén.
Anstalt für Orthopädie, Heilgymnastik und Massage.
Kirchenstr. 31, Tel. 4242.
Sprechstunden: 3—6.

T. M. Esterson, 2. G., Holz, Inh.: Tewel Esterson, Suworowstr. 8.

Esterson, Tewel, Inh. d. Firma J. M. Esterson, Suworowstr. 8, W. 5, ☎ 4942.
Esup, Franz, Schlosser, Seestr. 25.
Etelson, Krisch., Zuschl., Kalkofenstr. 16.
v. Etholen, Georg, Heilgymnast, Kirchenstr. 31, W. 1.
Etkin, M., Kol.-Hdlg., Mosk. Str. 43.
— Mend., ebr. Sänger, Mosk. Str. 45.
Etmann, Jan, Bäcker, Bienenstr. 11.
Etminis, Dom., Vorarb., Wenden. Str. 11
— Wik., Dw., Mühlenstr. 63, W. 18.

A. S. Etschin, 2. G., Glaswaren, Inh.: Aron Etschin, Sandstr. 29, ☎ 2988, Speicher: Neustr. 29,
Etschin, Abr., Kfm., Zaunstr. 1.
— Abr., Eisenhdl., Lagerstr. 1.
— Abr., Goldschm., Poststr. 6.
— Aron, Inh. d. Firma A. S. Etschin, Sandstr. 29, ☎ 2988.
— Berka, Hdlr., Sadownikowstr. 13.
Ettelsohn, Berka, Eisenhdlr., Fruchtstr. 5.
— B., Eisenhdlr., Lagerst. 57.
Ettin, Hirsch Jank.', Exped., Moskauer Str. 17, ☎ 2373.
— J. G., Bankbmt., Moskauer Str. 17.
Ettingen, L. N., Bevollm. d. Ges. Masut, Pauluccistr. 11, ☎ 1177.
— Mend., Strickw.-Hdl., Sprenkstr. 30.
— N. Ch., Fabrikant, Albertstr. 1, ☎ 3493.
— Sal. Nik.', Kommis., Revaler Str. 28

Sassenhöfer Farbenwerke Ettinger & Sackheim. 2. G., Inh.: Boris Ettinger und Isaak Sackheim. Fabrik: Goldinger Str. 9, ☎ 1025. Stadtkontor: Küterstr. 9, ☎ 2233.
Ettinger, Boris, Ing.-Techn., Mitinh. d. Firma Sassenhöfer Farbenwerke, Ettinger u. Sackheim, Kaisergartenstr. 4, ☎ 2947.
— Join, Mitinh. d. Firma Berlin und Ettinger, Kaisergartenst. 4, ☎ 2947
Eunepetz, Jan, Schlosser, Rübenstr. 5.
— Jak., Weber, Rübenstr. 5.
Eunin, Joh., Masch., Meinhardstr. 8/10
„Euphonie", Musikverein, Kurmanowstr. 3
Eußler, Wilh. Karl', Bankbmt., Kaufstr. 3.
Evangelischer Verein, Ritterstr. 52.
Evang. Ver. jung. Männer (Jünglingsver.), Nikolaistr. 37, Zweigver.: Taubenstr. 35.
„Evangelist", Nüchternheitsver., Moskauer Str. 197.
Evendt, Maxim., Ing., Alexanderstr. 103.
Evensen, Eivind, Prof. d. Firma Georg Schneider, Sandstr. 20, W. 5.

Wold. Evermann, 2. G., Galanterie- u. Tuchw., Inh.: Wold. Evermann, Kaufstr. 18, ☎ 2481.
Evermann, Wold., Inh. d. Firma Wold. Evermann, Marienstr. 47, W. 3.
Evers. Sieh auch Ewers.
— Anna, Schndrn., Bärenstr. 16.
— Pet., Priv.-Rechtsanw., Mühlenst. 60.
Eversohn, Jan, Müller, Bullen. Str. 11.
Evin, Jul., Hg., 2. Weidendamm 1, W. 1.
Evst, Jak., Fleischhdlr., Augustenstr. 19.
Ewald, A., Sort., Hospitalstr. 9.
— Friedr., Hsb., Torfstr. 2, W. 1.
— Friedr., Müllermstr., Schwarzhäuptersche Str. 12, W. 7.
— Friedr., Schlosser, Wolmar. Str. 15.
— Heinr., Kellner, Artilleriestr. 41.
— Heinr., Malermstr., Kaisergartenstr. 4.
— Joh., Schmied, Waggonstr. 9.

— Johanna, Müllermstrs.-Wwe., Todlebenboul. 10, W. 19.
— Jur, Maurer, Kostromasche Str. 1
— Karl, Musiker, Grabenstr. 6, W. 9.
— Kath., Hsb., Baldonsche Str. 6, Q.
— Ludw., Schlosser, Baldohnsche Str.
— Mart., Hdlr., Teichstr. 17.
— Mart., Maler, Ritterstr. 145.
— Olga, Wwe., Schlocksche Str. 41.
— Otto, Buchhltr., Weißenhof. Str.
— Otto, Monopolbmt., Dorpaterstr. 10
— Rich., Schlosser, Baldohnsche Str.
— Rich., Schlosser, Ritterstr. 102, W.
— Rud. Wilh.', Ing., Nikolaistr. 55.
— Wilh., Schlosser, Hospitalstr. 9.
Ewaldsohn, Georg, Hsb., Windauer Str.
Ewaltowitsch, Karl, Tschlr., Moskauer Str. 205, W. 2.
Ewan, A. K., Bez.-Ger.-Bmt., Färberstr. 21.
— Ed., Schuhm., Alexanderstr. 99, W.
— Emma, Wwe., Gertrudstr. 82, W.
— Krust., Kol.-Hdlg., Dorotheenstr.
Ewardsohn, Fritz, Schmied, Katharinend.
Ewardson, Jos., Schmied, Ritterstr.
Ewardt, Karl, Tschlr., Elisabethstr. 10a.
Ewart, Liese, Wwe., Mitauer Ch. 14.
Ewartsohn, Wilh., Bäcker, Milchstr. 14.
Ewdshemis, Ant., Zeichner, Jakobsstr.
Ewel, J., Zeitungsverk., Sandstr. 7.
— Wold., Lieferant, Wenden. Str.
Ewelon, Anna, Wwe., Bachstr. 10, W.
Ewelsohn, Andr., Heizer, Dünam. Str.
— Dav., Hdlr., Romanowstr. 118, W.
— H., Schndrn., Johannisstr. 8, W.
Ewers. Sieh auch Evers.
— Alex. Mich.', Kand. rer. merc. Schlocksche Str. 14.
— E., Schndr., Kurmanowstr. 11, W. 3
— Emilie, Hausverw., Wolmar. Str. 1
— Emilie, Seem.-Fr., Gerberstr. 11, W.
— J. S., Dw., Jakobsstr. 12, W. 7.
Ewersohn, Jan, Schlosser, Laboratoriumstr. 18, W. 13.
— Anna, Wwe., Fruchtstr. 11.
— Wilh., Bäcker, 2. Weidendamm 1.
Ewert, Alw., Frucht u. Delikat.-Hdlg. Theaterstr. 14.
— Dav., Maurer, 2. Weidendamm 5.
— E., Frau, Sprenkstr. 52, W. 26.
— Edg., Bmt., Blumenstr. 7.
— Klawe, Hsb., Bauskesche Str. 52, Q.
— Mar., Frl., Gertrudstr. 47, W. 1.
— Mart., Maurer, Marienstr. 95.
— Nik., Agent, Blumenstr. 7, W. 4.
— W. A., Hg., kl. Petrikirchenstr. 3.
— Wlad., Bäckermstr., Dünaburger Str. 19, W. 1.
Ewerts & Co., Baugesch., Alicenstr. ☎ 841.
Ewerts, Emma, Diakonisse, Friedensstr.
— Aug., Frl., Nikolaistr. 8, W. 2.
— Edg. Karl', Revaler Str. 26.
— Marie, Frl., Alicenstr. 1, ☎ 841.
— Marie, Wwe., Färberstr. 12, W. 9.
Ewerisohn, Anna, Hsbn., Schlocksche Str. 43.
— Johannes Georg', Koll.-Prof. d. A. d. Rig. Papierfabr., Brauerstr. 12.
Ewertz, Alex., Amts-Schuhm.-Mstr., Gel. Suworowstr. 44, Wohn.: Suworowstr. 42, W. 3.
Ewin, Christ., Bmt., Marienstr. 124.
— Anna, Wwe., Marienstr. 102, W. 1
— Jan, Schlosser, Fockenhof. Str. 5.
— Jan, Schuhm., Dorotheenstr. 19.
— Jan, Schuhm., Staarstr. 2.

Ch. Jürgensohn, Weingrosshandlung, Wallstr. Nr. 20, Telephon Nr. 106

Ewing, Ernst, Kaffee-Surrog.-Fabr. Marienstr. 140.
— Eug., Strb.-Schaffn., Revalerstr. 34.
— Joh., Bäcker, Romanowstr. 27, W. 9.
Ewitz, A., Wwe., Kreuzstr. 8, W. 15.
Ewkaln, Trine, Wäschanst., Alexanderstr. 176.
Ewtscheris, Osip., Wächter, Gertrudstr. 121, W. 70.
Ewwa, Ferd., Hsb., Torfstr. 4, W. 2.
Exe, Hel., Wwe., Küterstr. 14, W. 2a.
„Export", Restaurat., Katharinend. 2.
Exportzentrale der vereinigten russischen Holzdrahtfabrikanten, 1. G., Kommanditges., Joh. Braun, einziger off. Gesellsch., Prok.: Alex. Post, Kojenholmsche Str. 12, Herderplatz 3, ☎ 262.
„Expreß", Rig. Dienstmann-Artell, Pferdestr. 17, ☎ 267.
Eyducks, Wold. Mart.', Fabrikbmt., Sternstr. 29.
Eyduk, Jak., Tischlr., Windstr. 34, W. 18.
— Karl, Aelterm. d. Bürstenb.- u. Stellmacher-Amts, Moskauer Str. 25.
Eylandt, Arth., Zahnarzt, Spr. 10—1 u. 3—5, Sonnt. 11—1, Alexanderstr. 15
— Eug., Zahnarzt, approbiert an d. Universität Berlin. Spr. 10—12 u. 4—5, Basteiboul. 8, am Basteiplatz, ☎ 3211.
Eypur, Marg., Aufw., Luisenstr. 5.
— Mart., Hsb., Kol.-Hdlg., Wolgund. Str. 15a.
Ezetais, Andr., Zimmerm., Muckenholmstr. 35, W. 16.
Faber, Eug., Bürobmt., Fellinerstr. 3a.
— Emil, ehem. Syndikus, Nikolaistr. 8.
— K., Musikalienhdl. (Inh.: Karol. Faber u. Ida Kulmbacher), Königsstr. 9.
— Karoline, Mitinh. d. ob. Musikalienh., Lagerstr. 35.
— Paul, Dr. med., Spr. 9—10½ u. 4 bis 5, Mühlenstr. 45, ☎ 969.
— Paul, Fabrikbmt., Felliner Str. 3a.
Fabian, Karl, Monteur, Schiffsstr. 15.
Fabjanowitz, Franz, Dielenbohner, Gertrudstr. 84, W. 15.
Fabricius, Fritz, Hsb., Olivenstr. 1.
Fabrikant, Mich., Hdlr., Jesuskirchenst. 7
Fabrikanten-Verein, kl. Sünderstr. 1. ☎ 2440.
Fabrikinspektion. Sieh Register Seite 2.
Fadejew, J., Bierhdlg., Wasastr.
— Jos., Bahnbmt., Heinrichsstr. 12.
— Jw., Werkmstr., Mosk. Str. 194.
— Jw., Kol.-Hdl., Bockst. 6.
— Mich., Hdlr., Alexanderstr. 136.
Färber, Alex. Ernst', Bahn-Werkmstr., Sprenkstr. 28, W. 7.
— Ernst, Priv., kl. Lagerstr. 15.
Faffdemder, Wilh., Fabr.-Direktor, Rumpenhöffsche St. 9b.
Fagerstroem, Emilie geb. Borchert, Wwe., Hsb., Rancksdamm 6.
Fahlberg, Elis., Wwe., Helenenstr. 2, Q. 2.
— Gotth. E., Wagenb., Matthäistr. 97.
— Osk. Gotth.', Pharm., Matthäistr. 97.
Fahne, Hilfsverein verabschied. Untermilitärs, Romanowstr. 127a.

J. G. Fahrbach
Agentur und Kommission.
General-Agentur:
Moskow. Feuer-Ass.-Komp.
Russischer Lloyd, Transporvers.
Equitable, Lebensversicherung.
Gildstubenstr. 4, Tel. 192.

I. G. Fahrbach, 1. G., Agentur- und Kommission, Hopfen-Lager, Generalagentur d. Moskow. Feuerassekuranz-Komp. u. d. Ges. „Russ. Lloyd", Inh.: Frau Kath. Fahrbach u. Georg Frdr. Fahrbach, Prok.: Reinhard Friedrich, Gildstubenstr. 4, I, ☎ 192.
Carl Fahrbach, 2. G., Handelsverm., Gildstubenstr. 4.
Fahrbach, Carl Georg', Prof. d. Firma B. Dünges u. Co., Stellvertr. Generalagent der Mosk. Feuer-Assekur.-Komp., Nikolaistr. 23, ☎ 2307.
— Georg Fr., Aeltester Gr. Gilde, Mitinh. d. Firma J. G. Fahrbach, Generalagent der Mosk. Feuer-Assekur.-Komp., Schloßstr. 13, W. 8, ☎ 1767.
— Kath., geb. v. Pickardt, Aeltesten-Wwe., Hsbn., Mitinh. d. Firma J. G. Fahrbach, Nikolaistr. 7.
— Paul, Arzt, Spr. 9—11 u. 4—5, Elisabethstr. 31a, W. 3, ☎ 3456.
— Rob. Georg', Mitinh. d. Firma A. Höflinger u. Co., Nikolaistr. 27, W. 15, ☎ 671.
Faifenbinder, J., Ebr. Garküche, Schwarzhäupterstr. 2.
B. Fain, 2. G., Strickw., Inh.: Boruch Fain, Weberstr. 6, ☎ 648.
L. Fain, 2. G., Lampen, Inh.: Leib Fain, Marstallstr. 7.
Fain. Sieh auch Fein.
— Boruch, Inh. d. Firma B. Fain, Suworowstr. 20, W. 9.
— Leib, Inh. der Firma L. Fain, Schmiedestr. 66, W. 15.
Fainburg, B. A., Holzhdlr., Sprenkstr. 34
Faiwusch, G., Hdlr., Holmstr. 4.
— Benz., Schuhm., Holmstr. 6.
Falck. Sieh auch Falk.
— Paul, GS, Privat-Gelehrter, Jakobsstr. 20/22, W. 8.
Falckenberg, Ernst Konst.', Erbl. Ehrenbürg., Kirchenstr. 3, ☎ 642.
Falejew, Nik., Leutn., Elisabethstr. 13.
— Alex., Tischlr., Palissadenstr. 13, W. 9
Faleum, Mart., Hsb., Kaukas. Str. 14.
Falew, M. F., Kanzleibmt., Taubenst. 5.
Falewitsch, Fel., Bötticher, Seestr. 31.
Falk. Sieh auch Falck.
— Gerh. Ernst.', Bankbmt., Gertrudstr. 24, W. 20.
— Joh. Gust.', Hg., Sprenkstr. 5, W. 13.
— Mart., Schlosser, Alexanderstr. 174.
— Mend., Schndr., Matthäistr. 74, W. 56.
— Nik., Werkmstr., Plettenbergstr., Stahlw.
— Paul., Dw., Säulenstr. 36, W. 6.
— Wilh., Steins., Gertrudstr. 73.
Falkan, Otto, Schndr., Gertrudstr. 42.
Falkenberg. Sieh Falckenberg.
Falkow, Itzig, Kleiderhdl., Marienstr. 17.
Falkowski, Wik. Mich.', Ing., Gutsbes., Gertrudstr. 19, W. 14.
v. Fallet, Paul., SR-Wwe., Alexanderstr. 4, W. 2.
Faltin, Alfr., Fleischer, kl. Lagerstr. 41.
— Jan, Maurer, Romanowstr. 59.
— Rich. Paul', Mitinh. d. Firma J. Vogel, Gertrudstr. 67, W. 1.
— Rud., Propst emer., Schützenstr. 3.
Familien-Verein, Parkstr. 6.
Fanabusch, Jes., Zollbmt., Gertrudstr. 121, W. 5.
Fandejew, S., Gouv.-Bmt., Romanowstr. 62.
Fanhesen, Herm., Schlosser, Hapsaler Str. 8, W. 6.
Farbmann, Joss., Werkmstr., Ritterstr. 47.

Farin, Jos., Vorarb., Mühlgr. Str. 9.
Farnast, Wilh., Wwe., Gertrudstr. 61.
— Nik. Fritz', Hsb., Dorpater Str. 20.
Fasskessel & Müntmann, 2. G., Herrengard., Inh.: Aug. Thiele u. Herm. Hentzler, Alexanderboul. 2, ☎ 631.
Fasthuber, Jos., Tischlermstr., Hospitalstr. 37, W. 12.
Faugust, Joh., Schuhm., Werrosche Str. 2
Faulbaum, Hel., Wwe., Kojenholm. Str. 10
— Arv., Hg., Kojenholmsche Str. 10.
— Karl, Tischlr., Färberstr. 2, W. 13.
— Max, Inh. d. Firma James Siering u. Ko., kl. Münstereistr. 5, W. 2
— Osk., Bmt., Kojenholmsche Str. 10.
Fauser, Chr., Schndr., Sprenkstr. 23a.
Faust, Emilie, Frau, Puschkinboul. 6.
— Ant., Wwe., Dunteshöf. Str. 15.
— Eug., Kfm., Pferdestr. 18, W. 2.
— Gust. Bernh.', Bankbmt., Gertrudstr. 39, W. 6.
— M., Frl., Bankbmtn., Konv. zum heil. Geist 10, W. 8.
Faustein, Ant., Friseur, Amtsmstr., Hsb., Geschäft: kl. Neustr. 4, Wohn.: Kalnezeemsche Str. 20.
— Charl., geb. Schröder, Frau, Theaterboul. 9W20.
— Jul., Elektro-Mech., Färberstr. 6a.
— Wilh. Ant.', Reisender, Kalnezeem. Str. 20, W. 3.
„Favorit", Equipagenverm., Albertst. 11, W. 11, ☎ 5160.
Du Feaux-Dorn, Emilie, SR-Wwe., Gertrudstr. 26, W. 2.
Fedder, Mart., Aufs., Hospitalstr. 14.
Feder, Joh., Sarghdl., Dorpater Str. 25.
— Heinr., Schuhm., Mosk. Str. 203
— Jan, Tischlr., Säulenstr. 102, W. 4.
Fedjuschenko, Anani Filat.', Kassir., Lagerstr. 56.
Fedke, Olga, Wwe., Mühlenstr. 108.
Fedolow, Paw., Artellschtsch., Moskauer Str. 103, W. 10.
Fedor, Pet., Hsb., Mitauer Ch. 56a.
Fedorow. Sieh auch Feodorow.
— Alex., Messerschm., Ernestinenstr. 31.
— Alex., Schndrn., Hospitalstr. 19.
— Alex. Alex.', Buchhltr. der Bauern-Agrarbank, Romanowstr. 35, W. 4.
— Alex. Jw.', Fabrikbmt., kl. Lagerstr. 47
— Andr., Gärtner, Kosakenstr. 4.
— Anna, Schndrn, Ritterstr. 51, Q. 2.
— Ant., Hdlr., Dünaburgerstr. 15.
— Fed., Zimmerm., Lubahnsche Str. 5.
— Jeg., Hdlr., Moskauer Str. 18.
— Kath., Wwe., Schwarzhäupterstr. 2.
— Mik., Kleinhdlr., Romanowstr. 123.
— Nik., Bmt., Katholische Str. 20, W. 1
— Nik., Mech., Alexanderstr. 176, W. 5.
— P. A., KR, Prof.-Geh., Romanowstr. 27 ☎ 2393.
— Paul, Buchhltr., Wenden. Str. 5.
— Paul, Hg., Alexanderstr. 102.
— Pet., Sattler, Waggonstr. 10, W. 5.
— Prof., Lieferant, Sprenkstr. 56, W. 22
— R., Aufs., Mühlgrabener Ufer
— Seraf., Bahnbmt., Karolinenstr. 26.
— Serg. Jw.', Bahn-Telegr.-Chef, Ritterstr. 59, W. 5.
— Wass., Kapt., Säulenstr. 46, W. 25.
Fedorowitsch, Ad., Werkmstr., Gertrudstr. 64, W. 9.
— Jos., Maurer, Gertrudstr. 123.
— Jw., Schuhm., Sprenkstr. 46, W. 16

Karl Grünberg, Die besten Gummireifen der Welt.
Matthäistr. № 54, im eigenen Hause. Telephon № 2402

Eigene Filialen: Mühlenstr., Ecke der Suworowstr., Tel. 325. Hagensberg, Waldstr. 4a, Tel. 3950. Weberstrasse, Ecke der Altstadt, Tel. 1569. Mitauer Chaussee 12, Tel. 3055.

Karl Grünberg, Matthäistr. № 54, im eigenen Hause. Telephon № 2402. Die besten Gummireifen der Welt.

— Stan. Kasim.', SR, Rentn., Romanowstr. 4, W. 1.
Fedosejew, Alex., Schuhm., Marienstr. 104.
Fedossejew, Nik. Paw.', Fabrikbmt., Charlottenstr. 48, W. 3.
Fedossow, Fedosl. Lasar', Dir. d. Walzwerk „Phönix", Säulenst. 18W6.
— Karl, Strb.-Schaffn., Baumstr. 5.
— P., Dw., Nikolaistr. 11, W. 17.
Fedotow, Alex., Bahnbmt., Romanowstr. 59.
— Alex., Frl., Dorpater Str. 47, W. 3.
— Anna, Wwe., Krebsstr. 23, W. 11.
— Ant., Zimmerm., Waffenstr. 12.
— Jegor, Hsb., Kalugasche Str. 7.
— Jewd., Weberin, Emmastr. 29.
— Jw., Dünaburger Str. 35, W. 11.
— Jw., Hausverw., Bergstr. 11, W. 2.
— Libe, Wwe., Ebelshof. Weg 10.
— Max., Wwe., Säulenstr. 12, W. 4.
— Mich., Kol.-Hdl., Matthäistr. 88, W. 15.
— Nik., Tschlr., Ludwigstr. 5.
— P., Gerber, Hospitalstr. 3, W. 21.
— Pet., Bahnbmt., Romanowstr. 105.
— Pet., Schlosser, Dünaburger Str. 52.
— Pet., Zimm., kl. Trinitatisstr. 7.
— Step., Auff., Bergstr. 66, W. 2.
Fedotowsky, D., Hsbn., Romanowstr. 101.
— Jak., Schuhm., Irmlasche Str. 2.

Gustav Fedrowitz
Vergoldungs-Atelier:
Wallstr. 12, Tel. 4369.
Werkstatt:
Malerstrasse 12.

Fedrowitz, Gust., Vergoldergesch.: Wallstr. 12, ☎ 4369, Werkst.: Malerstr. 12, Wohn.: Wallstr. 20, W. 3.
— Aug., Hg., Wallstr. 20, W. 3.
Fedulow, Jw., Hausv., Wilnasche Str. 6.
Fegé, Mar., Wwe., Revaler Str. 77.
Fehnhahn, Andr., Masch., Schmiedestr. 2.
— Ed., Schlosser, Suworowstr. 100.
— Edg., Hg., Säulenstr. 46, W. 16.
Fehre, Charl., Frl., Schriftf., Jägerstr. 4.
— Ed., Mag., Sekr. d. Großen Gilde, Jägerstr. 4, W. 13.
J. Fehrmann, 1. G., Import von Steinkohlen u. Koks, Inh.: Jul. Fehrmann, Prok.: Karl Siedel. ☎ 847 u. 893. Kontor, Sandstr. 5. ☎ 3410. Lager, Andreasholm. ☎ 4487. Lager bei der Turnhalle.
Fehrmann, Leonh., Kfm., Goldinger Str. 35.
— Jul., Inh. der Firma J. Fehrmann, Nikolaistr. 20, W. 9, ☎ 3618.
Feichner, R., Zimmerm., Romanowstr. 62, W. 12.
Feickner, Mart., Exped., Alexanderstr. 186.
Feierabend. Sieh Feyerabend.
Feierabendhaus für deutsche evangel. Lehrerinnen, Puschkinboul. 6.
Feiertag, J., Dr. med., Spr.: 10—2 u. 4—5, Kalkstr. 11, W. 3, ☎ 3683.
— Moritz, Doctorand, (Geh. v. J. Feiertag) Kalkstr. 11, Q. 3.
S. Feigelmann, 2. G., Mehl, Inh.: Sch. Feigelmann, Paulucci str. 8, Sadownikowstr. 26, ☎ 5185.
Feigelmann, Afr., Schndr., Smolensker Str. 8, W. 7.
— Jtz., Hdlr., Friedrichholm. Ufer 11.
— Koppel, Holzhdlr., Münstereistr. 10.
— M., Bäckerei, Sprenkstr. 34c.
— Schapscha Leib', Inh. der Firma S. Feigelmann, Pauluccistr. 8, W. 2.
Feigelowitsch, M. E., Hdlr., Marstallstr. 17, W. 19.
Feigelsohn, Jsr., ebr. Sänger, Jesuskirchenstr. 17.
— S. H., Holzhdlr., Ballastdamm 68.
Feigin, TR, Dir. d. Reichsb., Suworowstr. 2, W. 8.
— Bille, Wwe., Mosk. Str. 66, W. 5.
— Chaim, Holzhdlr., Uferstr. 5, W. 17.
— Hirsch, Holzhdl., Mühlenstr. 171.
— Hirsch, Holzhdlr., Smolensker Str. 16.
— Joh., Säulenstr. 57, W. 24.
— Marie Sam.', Doktorin, Suworowstr. 17, ☎ 4579.
— Mord., Hg., Säulenstr. 57, W. 24, ☎ 2021.
— Sam. Jsak', Unternehmer, Hirtenst. 2.
Feigmann, Jul., Wwe., Laubstr. 3b.
Feil, Karl, Mech. Werkst., Marienstr. 78, ☎ 1998.
Feiler. Sieh Feyler.
Fein. Sieh auch Fain.
— Hirsch, Mitinh. der Firma J. S. Bagg und H. Fein, Karlsstr. 13.
— Max, Hdlr., Dünaburg. Str. 13.
Feinagejew, Karl, Strb.-Schaffn., Alexanderstr. 141, W. 8.
Feindt, Ernst, Hsb., Schuhm., Gymnastikstr. 11a.
Feinmann, Rachm., Holzhdlr., Palissadenstr. 14.
— Salm., Dentist, Palissadenstr. 14.
Feiring, Annette, Dw., Mühlenstr. 71.
Feisack, Emmy, Frl., Suworowstr. 47.
— Henr., Frau, Suworowstr. 47, W. 10.
Feiß, J., Hdlr., Münzstr. 2, W. 1.
Feit. Sieh auch Feith und Veith.
— Ad., Hdlr., Alexanderstr. 138.
— Feiw., Klempnerei u. Wohn., Alexanderstr. 109.
— Sal., Hdlr., Kuckucksstr. 28.

Automobilhaus
Eugen Feitelberg
Ingenieur,
Bureau, Garage,
Reparatur-Werkstätten
Georgenstr. 2, Tel. 648.
Garage: Telefon 4846.

Eugen Feitelberg, 2. G., Automobile, Inh.: Ingenieur Eugen Feitelberg, Georgenstr. 2, ☎ 648, Garage ☎ 4846.

Aktien-Gesellschaft
Moritz Feitelberg,
Modewaren und Garne
en gros und en détail.
Sünderstr. 6. Telephon 379.

Moritz Feitelberg, Akt.-Ges. 1. G., Modewaren und Garne en gros und en detail, Sünderstr. 6, ☎ 379. Kontor: ☎ 3961. Direktore: Frau Mara Feitelberg, Henry Moritz' Feitelberg, Herm. Jak.' Herzberg; Dir.-Kand.: Eugen Moritz' Feitelberg.
Feitelberg, B., Postkartenhdlr., Alexanderstr. 28 und Herrenstr. 5.
— Eug. Moritz', Jng., Inh. d. Firma Eug. Feitelberg, Dir.-Kand. d. A.-G. Moritz Feitelberg, Georgenstr. 2, ☎ 648.
— Heinr., Kfm., Dir. d. A.-G. Moritz Feitelberg, Georgenstr. 2, W. 4, ☎ 5330.
— Mara, geb. Hirschmann, Dir. d. A.-G. Moritz Feitelberg, Georgenstr. 2, ☎ 4351.
H. B. Feitelsohn, 2. G., Modewaren, Inh.: Hirsch Feitelsohn, Weberstr. 17 und Neustr. 19.
J. B. Feitelsohn, 1. G., Getreideexport, Inh.: Jsaak Feitelsohn, Koll.-Prok.: Ralle Feitelsohn u. Boruch Friedland, Wallstr. 5, ☎ 411.
Feitelsohn, B., Priv., Mühlenstr. 72.
— E., Masseuse, Mühlenstr. 117, W. 3.
— Hirsch, Inh. d. Firma H. B. Feitelsohn, Königsstr. 32, W. 5.
— Jsaak, Mech. Werkst., Reformirte Str. 12, ☎ 960.
— Jsaak, Inh. d. Firma J. B. Feitelsohn, Wallstr. 5.
— Jsr., Geschäftsf., Marienstr. 3, W. 13.
Feith. Sieh auch Feit und Veith.
— Wilh., Wwe., Goldinger Str. 27a.
Feklistow, Alex., Hsb., Jaroslaw. Str. 35.
— Fanny, Bahnbmt., Gertrudstr. 85.
— Fed., Wäsch., Moskauer Str. 67.
— Hugo, Schuhm., Alexanderstr. 107.
— Joh., Schuhm., Wendensche Str. 5.
— Mar., Hsb., Tulasche Str. 19, Q. 1.
— Pet., Hdlr., Turmstr. 35, W. 3.
— Pet., Kol.-Hdlr., Marienstr. 56.
— Pet., Kol.-Hdlg., Revalerstr. 1.
Feldberg, Ans, Schmied, Matthäistr. 80.
— Aug., Klempner, Alexanderstr. 152.
— Fritz, Masch., 2. Weidendamm 2.
— Fritz, Mech., Theringensche Str. 36.
— Jan, Hsb., Marienstr. 129, W. 2.
— Joh., Mech., Mitauer Ch. 25.
— Karol., Frau, Hausverw., Sprenkstr. 67.
— Mary Joh.', Fabrikbmt., Marienstr. 129.
— Mik., Tschlr., Kalnezeemsche Str. 83.
— Wold. Schuhm., Gertrudstr. 48, W. 3.
Felder, Karl, Maler, Ritterstr. 111.
— Fritz, Schuhm., Karolinenstr. 8, W. 5.
— Sim., Hsb., Albertstr. 1, W. 4.
Feldheim, Andr., Hsb., Talsen. Str. 5.
— Otto Alex.', Tischlermstr., Wendensche Str. 5, W. 34.
— Theodor, Buchhltr., Marienstr. 43.
— Wilh., Werkmstr., Alexanderstr. 152.
R. Feldhahn, 2. G., Manufakturwaren, Inh.: Rafael Feldhuhn, Marienst. 60.
Feldhuhn u. Rummel, Holzhdlr. u. Exped., Romanowstr. 123, ☎ 3598.
Feldhuhn, Gertrud, Rentn., Elisabethstr. 22.
— F., Exped., Mühlenstr. 137, W. 3.
— Hirsch, Hdlr., Romanowstr. 125, W. 33.
— M., Hg., Sprenkstr. 10, W. 6.
— R., Eisenhdlg., Mühlenstr. 149.
Feldin. Sieh Felldin.

Wein- u. Austern-Stuben
Basteiboulevard Nr. 2, Telephon Nr. 80.
Otto Schwarz.
Wein-, Delikatessen- u. Cigarren-Lager
Basteiboulevard, Ecke der Kalkstrasse.

J. Feldmann
Mechanische Werkstatt
für
Waffen, Velocipede, Nähmaschinen, Schreibmaschinen und Glockenleitungen
Hagensberg, Kapselstr. 3a.

Mary Feldmann, 2. G., Manufakt.-W., Inh., Mary Feldmann, Alexanderstr. 112.
Feldmann. Sieh auch Feldtmann.
— A., Amtsbote, Alexanderb., Plenum.
— A., Schlosser, Säulenstr. 110, W. 2.
— A., Schlosser, Wiesenstr. 7, W. 6.
— Ad., Kol.-Hdl., Dorotheenstr. 16.
— Alex., Prok. d. Firma A. Leutner & Co., Säulenstr. 16, ☎ 3760.
— Alex., Prok. d. Russ. Bank für auswärt. Handel, Rig. Filiale, Jakobsstr. 28, W. 19.
— Alex. Joh.', Fabrikbmt., Dorpater Str. 33, W. 36.
— Andr., Schndr., Suworowstr. 91.
— Anna, Frl., Hsbn., Konradstr. 1.
— Anna, Wäsch., Matthäistr. 60.
— Anna, Wwe., Schmiedestr. 36.
— Ant., Schlosser, Rumpenh. Str. 8.
— Aug., Wwe., Matthäistr. 27, W. 11.
— C. W., Gas- u. Wasseranl., Amts-Gürtlermstr., Stegstr. 5, ☎ 2864 wohnt Stegstr. 3.
— Ch. J., HR, Oberlehrer, Peter-Real-Schulgeb., W. 3, Puschkinboul.
— Chr., Diener, Gertrudstr. 83, W. 11.
— Christ. Jw.', Exped., Revaler Str. 7.
— Dietr., Töpfer, Sprenkstr. 59, W. 12.
— Ed., Kutscher, Sprenkstr. 50, W. 51.
— Elisab. Mart.', Fabrikbmtn., Ziegelstr. 5, W. 11.
— Elsa, Verk., Hermannstr. 7, W. 3.
— Em., Frau, Ziegelstr. 5, W. 11.
— Emilie, Schndrn., Jakobsstr. 16.
— Ernst, Hsb., Fuhrmannsstr. 13.
— Ernst Joh.', Hg., alte Mitauer St. 28
— Fr., GS, Elem.-Lehrer, Suworowstr. 71.
— Franz, Mechan., Mühlenstr. 125, W. 7.
— Fritz, Bürodiener, Gertrudstr. 19.
— Fritz, Hsb., Moorstr. 12a.
— Fritz, Holzwr., Kownosche Str. 15.
— Fritz, Maler, Ritterstr. 82, W. 16.
— Fritz, Maurer, Alschwangensche Str. 5.
— Georg, Provis., Inh. d. Firma G. Dsilne, Sprenkstr. 40, ☎ 5179.
— Georg, Reisender, Gregorstr. 1.
— Hans Mich.', Hg., Laubstr. 3, W. 11
— Heinr., Färber, Walterst. 3.
— Heinr., Schlosser, Mitauer Ch. 38a.
— Herm., Rentn., Bienenstr. 4.
— Herm. Wilh.', Werkmstr., Hermannstr. 7, ☎ 3722.
— Hirsch, Milchhdl., Kurmanowstr. 18.
— J., Expreß, Suworowstr. 2, W. 12.
— J., Wwe., Konv. z. heil. Geist 11.
— Jak., Hsb., Livenstr. 5.
— Jak., Hausverw., Walterstr. 3.
— Jak., Maurer, Baumstr. 7.
— Jak., Schlosser, Wendensche Str. 5.
— Jak., Schlossermstr., Kapselstr. 3a.
— Jak., Tschlr., Marienstr. 5, W. 38.
— Jan, Bauunte rn., Schwartzenhof. Str. 9. ☎ 1568.
— Jan, Hsb., Krusenhof. Str. 16.
— Jan, Mech., Kemmern. Str. 13.
— Jan, Schlosser, Maxenstr. 6.
— Jan, Steller, Hofesstr. 16.
— Joh., Buchhltr., Kaisergartenstr. 4.
— Joh., Frl., Hermannstr. 7.
— Joh., Schaffner, Revaler Str. 64.
— Joh., Schlosser, Alexanderstr. 192.
— Joh., Weber, Kalnezeem. Str. 70.
— Isr., Hdlr., Alexanderstr. 106, W. 7.
— Isr., Schndr., Hospitalstr. 11.
— Jul., Buchhltr., Dünamünd. Str. 47.
— Jul., Seemann, Staarstr. 2.
— Karl, Bmt., Hermannstr. 7.
— Karl, Förster, Nikolaistr. 41, W. 8.
— Karl, Kellner, Schonerstr. 1, W. 26.
— Karl, Portier, kl. Lagerstr. 49, W. 5.
— Karl, Strb.-Schaffn., Theresenstr. 4.
— Karl, Tschlr., Säulenstr. 49, W. 18.
— Kr., Kutscher, Matthäistr. 107, W. 33.
— Krisch, Tschlr., Suworowstr. 91.
— Krist, Bmt., Säulenstr. 42, W. 1.
— Lisa, Hdlrn., Muckenholmsche Str. 25.
— M., Wwe., Andreasstr. 1, Q. 12.
— M. E., Kanzleibmt., Gertrudstr. 27.
— Magd., Wwe., Ludwigstr. 7.
— Magn., Schlosser, Säulenstr. 67.
— Marie, Kontorbmtn., Martinshofsche Str., Salamander.
— Mart., Hsb., Grodnosche Str. 2a.
— Mart., Hsb., Kreßlerstr. 4.
— Mart., Zimmerm., Talstr. 5, W. 40.
— Mendel, Hdlr., Wendensche Str. 10.
— Osk., Bäcker, Emmastr. 25.
— Osk., Drechsler, Rabenstr. 1, W. 17.
— Otto Wilh.', Stadtbmt., Matthäistr. 18, W. 19.
— Pet., Dw., Dorotheenstr. 32.
— Pet., Hsb., Palmstr. 14.
— Pet., Hsb., Schaulensche Str. 1, Q. 1.
— Pet., Maurer, Fruchtstr. 3.
— Rebekka, Modew.-Hdlg., Matthäistr. 44, W. 20.
— Rob., Spielw.-Hdlg., Lagerstr. 7a.
— Rud. J., KA, Postbmt., Theaterb. 15.
— Sara, Putzw.-Hdl., Alexanderstr. 101.
— Th., Maschinenb., Suworowstr. 80.
— Trine, Hdlrn., Ritterstr. 89, W. 35.
— W., Wwe., Romanowstr. 48, W. 17.
— Wilh., Bmt., Stresowstr. 5.
— Wilh. Wilh.', Werkmstr.-Geh., Hermannstr. 7, ☎ 3722.
Feldschau, Emil, Frisirsalon, Suworowstr. 93.
Feldscherschule, Krons-, Charlottenstr. 52.
Feldström, Balduin, Zahnarzt, Spr. 10 bis 1 u. 4—5, Sandstr. 18, ☎ 1495.
— Nik., Zahnarzt, Spr. 10—1 und 4—6, Kalkstr. 7.
Feldt, Ed., Dreher, Säulenstr. 96, W. 20.
— Alex., Hg., Eugenienstr. 18.
— Ed., Fabrikbmt., Goldinger Str. 6.
— Gust., Boniteur, 1. Weidend. 3.
— Gust., Schuhm., Mühlenstr. 102.
— J., Dw., Elisabethstr. 37, W. 10.
— Jan, Seemann, Mitauer Ch. 18.
— Jur., Frisör, Matthäistr. 64b.
— Leop. Wilh.', Bankbmt., Säulenstr. 23
— Mar. geb. Antonius, Pauluccistr. 6.
— Wilh., Fleischer, Dorpater Str. 86.
Feldtmann. Sieh auch Feldmann.
— Elis., Wwe., Hilfsstr. 12, W. 6.
— Jak., Dw., Kalnezeem. Str. 35.
— Joh., Hsb., Alschwangerstr. 23.
— Mich., Hsb., Tischlermstr., Falckenstr. 1.
— Paul, Zahnarzt, Spr. 10—1 u. 3—5, Alexanderstr. 8.
Feldweg, Reinh. Ad.', Ing.-Mech., Adj.-Prof. am Polyt., Hagensberg. Str. 1
Felgun, Isr., Mützenm., Romanowstr. 48
Felkowski, Ant., Fuhrm., Dünab. Str. 32.
Felitzki, Jul., Schmied, alte Mitauer Str. 15.
— Jul., Schndr., Ebelshöf. Str. 4a.
Felix, Pet., Schndr., Bausk. Str. 11.
Fellberg, Lawise, Wwe., Sprenkstr. 50.
Felldin, Ferd., Buchhdlr., Pferdestr. 27.
R. L. Fellmann, 2. G., Nafta-Prod., Inh.: Rafael L. Fellmann, Suworowstr. 40, ☎ 1876.
Fellmann u. Blumenfeldt, Mühlenstr. 165, ☎ 1877.
Fellmann, M., Buchdruckerei, Marienstr. 106, W. 11, ☎ 3141.
— M., Schndr., Romanowstr. 145, W. 12.
— R. L., Kfm., Marienstr. 22, W. 17.
— Raphael L., Inh. d. Firma R. L. Fellmann, Suworowstr. 40, W. 3.
— Sina, Wwe., Parkstr. 1, W. 11.
Fels, Andr., Maurer, Feldstr. 6, W. 12.
Felsen, Alfr., Uhrm., Herrenstr. 28.
— Joh. Ludw.', Masch., Suworowstr. 95.
Ges. der Rigaer Eisengiesserei und Maschinenfabr. vorm. Felser & Co., 1. G., Direktore: Dr. A. v. Buengner, J. Vogelsang, Karl Loeser C. Lovis. Kindid.: L. Raasche, Geh. Kommerzienrat Ernst Schieß, Prof. R. Schiemann. Fabrik Alexanderstr. 184 und Suworowstr. 136, ☎ 107 und 1707.
Felser, Adele, geb. Kühn, Direkt.-Wwe., Alexanderstr. 31, W. 19k.
— Alfons, cand. iur., Versicherungs-Bmt., Kaiserwald, Hamburger Str.
— Emilie, geb. Berg, Elisabethstr. 7.
— Heinz, Dr. phil., Elisabethstr. 7, W. 10
— Max, Spark.-Bmt., Elisabethstr. 7.
— Osw., Insp. d. Zwangsarbeitshauses, Duntenhof. Str. 12.
— Reinh., Abt.-Chef d. Firma Ferdinand Meyer u. Co., Wasserstr. 1, W. 2, Eing. Schwalbenstr.
Felsko, Erna, Lehrn., Romanowstr. 17.
— Georg, Hg., Mühlenstr. 84, W. 64.
— Karl, Amts-Tschlermstr., Newastr. 20.
— Karl, Architekt, Kirchenstr. 3, W. 2.
— Ludm., Frau, Romanowstr. 17, W. 7.
— Wilh. Jw.', Prok. d. Rig. Kommerzbank, Elisabethstr. 31, W. 5.
Felten-Berlin, Mosk. Str. 21, ☎ 1852.
Felti, Fritz, Hg., Gartenstr. 2.
Felting, Mar., Wwe., Suworowstr. 82.
Feltz, Aug., Schuhm., Säulenstr. 114.
Fendel, Leibe, Hdlr., Steinstr. 6, W. 5.
Fender, Hans, Schausp. am Stadttheater, Alexanderstr. 30, W. 8.
Fenger, Helga, Frl., Vorsteh. d. Krippe d. Deutschen Frauenbundes, Ritterstr. 23.
— Nik., Königlich Dänischer Vize-Konsul, Kommerzienrat, Inh. der Firma A. Kriegsmann & Co., Dir. d. Rigaer Börsenbank, Elisabethstr. 9, ☎ 1323.
Fengler, Stan., Schmied, Suworowstr. 104
„Fenia", sieh Abramowitsch u. Uller.
Fennberg, Berta u. Paula, Lehrn., Gertrudstr. 43, W. 16.
Fenner, Rich. W., Missionar, kl. Newastr. 10.
Fentzelau, Rich., Platzmstr., 2. Weidendamm 23, W. 2.
Feodorjew, Art., Schlosser, kl. Bergstr. 6.
Feodorow. Sieh auch Fedorow.
— A. J., Lagerverw., Michailstr. 16.
— Afan., Fleischer, Jaroslaw. Str. 31.
— Alex., Schaffner, Kurmanowstr. 23.
— Andr., Gärtner, Grabenst. 16.
— Andr., Gärtner, Mosk. Str. 61.

Karl Grünberg, Matthäistr. № 54, im eigenen Hause. Telephon № 2402. Die besten Gummireifen der Welt.

Nur importierte Weine in grösster Auswahl.

Karl Grünberg, Matthäistr. № 54, im eigenen Hause. Telephon № 2402. Die besten Gummireifen der Welt.

— Andr., Wächter, Jaroslaw. Str. 10.
— Anna, Hdlrn., Jaroslaw. Str. 62.
— Anna, Wwe., Jarosl. Str. 11, W. 12.
— Dom., Schndrn., Jaroslawsche Str. 25.
— E., Schuhm.-Werkst., Sprenkstr. 34a.
— F., Schuhm., Jaroslaw. Str. 71.
— Feod., Hdlr., Dünaburger Str. 21.
— Georg, Schlosser, Katholische Str. 18
— Jw., Dw., Turgenjewstr. 20, W. 6.
— Jw., Hdlr., Dünaburger Str. 45.
— Jw., Hdlr., Jaroslawsche Str. 44.
— Jw., Zimmerm., Jarosl. Str. 29.
— Kath., Hsbn., Kalugasche Str. 18.
— Log., Steinh., Jaroslawsche Str. 32.
— Marie, Hsbn., Jaroslawsche Str. 30.
— Marie, HR-Frau, Revaler Str. 17.
— Mich., Zimmerm., Smolensk. Str. 1.
— N., Theehaus, Katholische Str. 33.
— Nik., Lackierer, Ritterstr. 111, W. 10
— Paw., Bmt., Jaroslaw. Str. 71.
— Pet., Schlosser, Moorstr. 48.
— S. A., SR, Milit.-Arzt, Revaler Str. 17, W. 5.
— Step., Amtsbote, Mühlenstr. 87, W. 5
— Tich., Hsb., Jarosl. Str. 71, Q. 1.
— Timof., Maler, Witebsker Str. 25.
— W., Bahnbmt., Kurmanowstr. 10.
— Wlad., Hg., Schoonerstr. 1, W. 29.
Feodossow. Sieh auch Fedossow.
— Maxim., Zeitungshdlr., Kathol. Str. 60
Feodotow, G. T., Hdlr., Witebskerstr. 23.
— Hel., Hausverw., kl. Mosk. Str. 18.
— Nik., Malerwerkst., Dorotheenstr. 15.
Feofanow, Alex., Wwe., Gertrudstr. 125.
Feofanow, Karol., Wwe., Wilna. Str. 5.
Feoklistow, Nik. Konst.', Hg., Palaisstr. 3
Ferberg, Wold., Buchhltr., Trinitatisstr. 12
Ferchen, Gotth., Masch., Kommerzschulgeb., Todlebenboul.
Ferchmann, J., Kol.-Hdlg., Rujen. St. 7.
Ferda, J., Hsb., Kirchhofsstr. 4.
— Amalie, Hsbn., Kirchhofsstr. 6.
Ferle, Friedr. Aug.', Assist. am Pol., Elisabethstr. 2, W. 4.
— Wold., Prok. d. Zweigkont. d. Kommerzbank, Gertrudstr. 10, ☎ 1803.
A. Ferling & Co., 2. G., Kleiderhdl., Inh.: Adolf Ferling u. Jeannot Breede, Sandstr. 8, ☎ 3098.
Ferling, Adolf, Mitinh. d. Firma A. Ferling u. Co., Domplatz 7, W. 5.
Fernest, Indr., Maurer, Pernauerstr. 15.
Fetler, Leonh. Andr.', Buchhltr.-Gehilfe, Suworowstr. 106, W. 3.
v. Fetting, Elisab., Wwe., Thronfolgerboul. 4, W. 5.
Fetzer, Karoline, Wwe., Muckenh. Str. 15.
— Anna, Wwe., Jägerstr. 5, W. 5.
— Karl, Fuhrm., Rabenstr. 13, W. 3.
Feuereisen, Arnold, Stadtarchivar, Kirchenstr. 22, W. 3.
— Joh., dim. Gymnasiallehrer, Kirchenstr. 22, W. 3.
— Käthe, franz. Sprachlehr., Kirchenstr. 22, W. 3.
Feuerstein, Nik., Schuhm., Kandauerstr. 23.
Feuerwehr:
Feuermeldung ☎ 321.
1. Abt. Hauptwache: Turgenjewstr. 2, ☎ 320.
2. Abt. Hauptwache: Matthäistr. 9, ☎ 402.
3. Abt. Nebenwache: Jaroslaw. Str. 24, ☎ 403.
4. Abt. Nebenwache: Steinstr. 17, ☎ 404.
5. Abt. Nebenwache: Basteiboul. (Jakobskaserne), ☎ 401.
Atgasen, Gymnastikstr. 1.
3. Kolonne d. Dorffeuerwehr, Gymnastikstr. 32.
Patrimonial-Feuerwehr, Dorotheenstr. 50, ☎ 2466.
Feurant, Emilie, Wwe., Palissadenstr. 41
Fey, Joh., Frl., Schmiedestr. 39.
Feyerabend, Arno Alb.', Hg., 1. Weidendamm 25.
— Albert, Hesemstr., 1. Weidendamm 25.
— Arv., Bankbmt., Dorpater Str. 50.
— Arv. Karl', Hg., Lermontowstr. 2.
— Bernh., Domplatz 9, W. 5.
— D., Schulvorst., Kandauer Str. 2.
— Heinr., Reepschl., Alschwangerstr. 13.
— Hel., Privat., Säulenstr. 77, W. 11.
— Hugo, Dir. d. 5. Rigaer Gesellschaft gegens. Kredits, Kirchenstr. 45, ☎ 5023.
— K., Dorpater Str. 30, ☎ 4885.
— Karl, Bürobmt., Oeselerstr. 4.
— M., Pastorin, Thronfolgerboul. 2.
— M. u. A., Lehrerin., Alexanderstr. 89, W. 5.
— Mar., Wwe., Pension, Suworowstr. 4.
— Olga, Wwe., Goldinger Str. 24.
— Otto, Hg., 1. Weidendamm 25.
— Paul, Drogist, Oeseler Str. 4.
— Paul, Hg., Kalnezeemsche St. 143.
— Phil., Werkmstr., Hirtenstr. 1, W. 19.
— Rich Carl, Hg., Lagerstr. 12, W. 7.
Feyermann, Karl, Schmiedewerkst., Ballastdamm 54.
Feyler, Alb., Konditor, Doblen. Str. 9.
— Ant., Bmt., Meisterstr. 4, W. 9.
— Heinr., Bürobmt., Hsb., Meisterst. 4.
Fialkowsky, A. F., Töpfer, Fuhrmannsstr. 25, W. 12.
Fibik, Fritz, Schleifermstr., Kuckuckstr. 14
Fichte, K., Hsb., Suworowstr. 109.
— Karl, Buchhltr., Kaufstr. 3, W. 6.
Fichtel, Jul., Hutm.-Mstr., Reformierte Str. 14 u. Scharrenstr. 6.
— M. Jul.', Fabrikbmt., kl. Bischofsst. 1
Fichtenberg, Andr., Stauer, Baumstr. 7.
— Arv., Kontorbmt., Mühlenstr. 87.
— Joh., KReg., Mühlenstr. 87, W. 17.
— Karl, Fabrikbmt., Nikolaistr. 24.
Fidora, Franz Franz.', Buchhltr. u. Koresp., Parkstr. 4, ☎ 3429.
Fiebig, E., Schndrn., Säulenstr. 76.
Fieckerth, Marie, geb. Schwenn, Wwe., Hsbn., Romanowstr. 44, W. 9.
Fiedler u. Ko., A., Elektrotechn.-Büro, kl. Schmiedestr. 18, W. 8, ☎ 4991.
— Fanny, Kfm.-Wwe., Alexanderstr. 28
— Gottfr., Vogelhdl., Königsstr. 22.
— Marie, Frl., Konv. z. heil. Geist 5.
— Wold., Hausverw., Newastr. 18.
— Wold. Georg', Korresp., Kemmern Str. 6, W. 9.
Fiege, Karl, Betriebsleiter, Schienenstr. 6.
— Sigism. Karl', Fabrikbmt., Schienenstr. 6.
Fiehlmann, Marie, Kassir., Elisabethstr. 29.
Fiehöfer, A., Wwe., Revaler Str. 11.
— Ernst Wilh.', Bmt., Bäckereistr. 6.
— Gust., Bmt., Gertrudstr. 91, W. 34.
— Karl Gust.', Exped., Gertrudstr. 91.
Fiehrad, Ferd., Diener am Polytechnikum, Säulenstr. 53, W. 7.
Fiekl, Rosal., Wwe., Kurische Str. 10.
Fielhold, Paul Joh.', Hg., Oskarstr. 1.
Egon Fielitz, 2. G., Ag.-Gesch., Inh.: Oskar Egon Fielitz, Bischofsstr. 3, ☎ 3882.
Fielitz, Anna, geb. Mertens, Thronfolg[er]boul. 1, W. 1.
— Egon, Inh. d. Firma Egon Fiel[itz], Bischofstr. 3, W. 7.
— Emma, Wwe., Conv. z. hl. Gst. 1, W.
— Geschwister, Suworowstr. 31a, W.
— Karl, Rentn., Dorotheenstr. 16, W
H. G. Fient, 1. G., Rohprodukte, In[h.] Henry Gaspard Fient, Bevollm[.] Joh. Sivert, Butterniederl.: Bast[ei]boul. 7, ☎ 3152, Kontor: Schloßstr. 5, ☎ 2591.
Fietinghof, Salom., Hdlr., Mosk. Str. 4
Figge, Sander, Hsb., Milchstr. 13, Q.
— Olga, Schndrn., Karolinenstr. 28.
Figus, Jan, Weber, Bausk. Str. 82.
Filaterow, G. T., Kassir. d. Ren[t]... Nikolaistr. 39.
Filatow, Akulina, Hsbn., Jaroslaw. Str.
— A., Restauration, Gogolstr. 8.
— Dor., Messerschm., Sadownikowstr.
— Jlja, Untern., Moskauer Str. 18.
— P. A., Lehrer, Puschkinboul., Pet[ri-]Realschule.
Filau, Leib., Schndr., Moskauer Str. 7
Filemonowitsch, J., Frl., Telegr.-Bmt[.,] Steinstr. 8, W. 2.
Filemowitsch, Amalie, Telefonbmt[.,] Schiffsstr. 22, W. 37.
Filimonow, D. And.', Hdlr., Jakobstä[dt.] Str. 3, W. 9.
— Step., Hsb., Sadownikowstr. 43, Q.
Filinenko, Franz, Drahtz., Sternstr. 1
Filipow, Feod., Bmt., Gertrudstr. 67.
— Grig., Student, Ingenieurstr. 1.
— Jlja, Schuhm., Jaroslaw. Str. 17
— Jw., Schuhm., Jaroslaw. Str. 20.
— Matw., Schlosser, Gertrudstr. 123.
— Pet., Bmt., Säulenstr. 83, W. 2
Filipowicz, Alex., Hsb., Grobin. Str.
— B. A., GS, Kanzleibmt., Jungfernstr.
— Nik., HR, Kreischefsgeh., Gut Linde[n]ruh, ☎ 2042.
— Stan., Hsb., Salwensche Str. 79.
Filipowitsch, Ad. Ant.', Bahnbm[t.,] Olivenstr. 1, W. 7.
— Alex., Hg., Alexanderstr. 125, W.
— Bolesl., Oberkellner, Newastr. 5, W.
— Bron., Bmt., Matthäistr. 43, W.
— Osf. Karl', Werkmstr., Simonstr. 6
— Sigism., Materialw., Schlock. Str.
— Vikt., Romanowstr. 84, W. 17.
— W. H., Bahnbmt., Schulenstr. 13.
Filipowsky, Just., Polizeischr., Bärenstr.
Filipp, Alex., Former, Kalnezeem[sche] Str. 101.
Filipsohn, F., Vorarb., Klosterstr. 5.
— Heinr., Hsb., Mitauer Ch. 37, W.
— L., Wwe., Mitauer Ch. 37, W. 4.
— Lina, Färberin, Bärenstr. 9, W.
— Krist., Dw., Königsstr. 3.
Filisonow, Pet., Stellm., Jaroslaw[sche] Str. 19.
Filkowski, Leon, Hdlr., Dünabur[ger] Str. 32, W. 16.
Filkus, Jak., Fuhrm., Bärenstr. 9, W.
Filmon, Alexei, Dw., Schiffsstr. 36.
Filonow, Anna, Hdlrn., Mosk. Str. 1
Filser, Joh.', Ing., Alexanderstr. 31.
Filup, Jw., Auff., Suworowstr. 60.
Fimbauer, Jan, Kol.-Hdlr., Färberstr.
Fimber, Christ., Masch., Kaisergart[en]str. 4, W. 27.
— Karl, Chauffeur, Pernauerstr. 5,
Emil Fimian, 1. G., Tapisserie- u. G[a]lanteriewaaren, Inh.: die Erben Frau Karoline Antonie Skribanow

Ch. Jürgensohn, Weingrosshandlung, Wallstr. Nr. 20, Telephon Nr. 106

Bevollm.: M. Dultz und John Skribanowitz u. Wilh. Kirstein, Kaufstr. 18, ☎ 1084.
Fimian, Theoph., SR, Orgelstr. 2.
Finadejew, Nik., Dw., kl. Sandstr. 12.
Finarti, Jak., Wagenb., Matthäistr. 91.
Finatschejew, F., Frisör, Gertrudstr. 109
Finberg, Abel, Lagerverw., Kurmanowstr. 11, W. 5, ☎ 5259.
— Hirsch, Hg., Mühlenstr. 104, W. 2.
— J., Buchhltr., Mühlenstr. 108, W. 9.
— Leop., Prok. d. Firma Gebr. Steinberg, Kurmanowstr. 11, W. 47.
— Max, Hg., Kurmanowstr. 11, W. 47.
Finck. Sieh auch Fink.
Finck, Alex., Hausverw., Schulenstr. 1.
— Karol., Marienstr. 1, W. 22.
— Pet., Dw., Pauluccistr. 5, Q. 21.
— Rich., Hg., Marienstr. 1, W. 22.
Fincke, Berta, Frl., Pens., Schulenstr. 8.
Findeisen, Friedr. Fr.', Werkmstr., Brückenstr. 3, W. 5.
Findeklee, Anna, Hsbn., Wolgund. Str. 33.
— Joh., Maler, Mitauer Ch. 66.
— Theod., Masch.-Mstr., Mitau. Ch. 47.
Finger, Dav., Lampen u. Glasw.-Hdlg., Dorpater Str. 41.
— Klawe, Dw., Basteiboul. 9, W. 14.
— M., Klempnerwerkst., Schiffsstr. 22.

Wiener Conditorei u. Café
von
J. L. Fingerhut,
kl. Schmiedestrasse 20.

J. L. Fingerhut, 2. G., Konditorei, Inh.: Jos. Ludw. Fingerhut, kl. Schmiedestr. 20, ☎ 1479.
Fingerhut, Max, Bildh., Säulenstr. 64.
— Jos. L., Inh. dieser Firma, Konditor-Amtsmstr., kl. Schmiedestr. 20.
— Paul, Klavierst., Säulenstr. 60.
Fink. Sieh auch Finck.
Fink, Adolf, Stadtbmt., Burschenstr. 2.
— Ed., Dreher, Maistr. 8.
— Eug., Photogr., Kaulnezeem. Str. 10
— Georg, Feldscher, Grobin. Str. 3.
— Jak., Schmied, Bauskescher Weg 8.
— Joh., Böttcher, Artilleriestr. 40.
— Jul., geb. Lindikoff, Wwe., Marienmühlenstr. 4, W. 9.
— K., Böttchermstr., Alexanderstr. 86.
— Karl, Zimm., Ambothensche Str. 20.
— Mich., Mech., Pionierstr. 9, W. 30.
Finkel, Karl, Buchhltr., Alexanderstr. 124
J. Finkelstein, 1. G., Kol.-W., Inh.: Idel Salmanow Finkelstein, Prok.: Zippe Finkelstein, Münstereistr. 10, ☎ 644.
S. M. Finkelstein, 1. G., Heringe, Inh.: Selmann Mendel Finkelstein, Bevollm.: Dav. Friedmann, Marstallstr. 14, ☎ 3988.
Finkelstein, Idel, Inh. d. Firma J. Finkelstein, Münstereistr. 10.
— R., Schndr., Jakobstädt. Str. 2, W. 2.
— Ossip, Rechtsanw.-Geh., Scheunenstr. 17, W. 2, ☎ 2076.
— Sch., Chorist, Elisabethstr. 77, W. 11.
Finken, Ed., Drahtz., Subbathsche Str. 3.
D. Finkenstein, Amelie, Wwe., Elisabethstr. 31, W. 10.
Finkenstein, Berke, Hdlr., Mosk. Str. 98.
— Joh., Provisor, Schloßstr. 8, W. 5.
W. Finkler, 2. G., Trakteur, Inh.: Wilh. Finkler, Steinstr. 14.
Finkler, Pet., Hsb., alte Mitauer Str. 5.
— Wilh., Hsb., Inh. d. Firma W. Finkler, Steinstr. 14.
Finklist, Natalie, Schndrn., Bienenstr. 12.
Finkmann, Jud., Schuhm., Dünaburger Str. 49, W. 6.
— M., Schuhw.-Hdl., Dünaburgerstr. 76.
Finne, Konst. Nik.', Dr. med., Militärarzt, Kirchenstr. 4a, W. 9.
Fircks, Ernst, Baron, Bes. des Gutes Majorenhof, Schulenst. 3a, ☎ 4232.
— Ch., Baronin, Antonienstr. 5, W. 3.
— Karl, Baron, Thronfolgerboul. 33.
— Soph., Baronesse, Säulenstr. 23.
Firk, Abr., Bäcker, Säulenstr. 78.
— Leibe, Geschäftsf., Romanowstr. 123.
L. Firkser, 2. G., Schuhw., Inh.: Leiser Firkser, Kalkstr. 16.
Firkser, F., Kfm., Weberstr. 10, W. 7.
— Leiser, Inh. d. Firma L. Firkser, Jakobsstr. 10, W. 6.
— Mar., Wwe., Dorotheenstr. 22, W. 9
— Schaie, Hdlr., Mosk. Str. 54, W. 42.
Firsow, Alexei, Kfm., Schmiedestr. 30.
— Anast., Hsbn., Birkenstr. 13.
— Paw. M., Bankbmt., Dorpater Str. 20.
— Warw., Hdlrn., Jaroslawsche Str. 10.
First, S., Schndr., Sprenkstr. 51, W. 7.

Thos Firth & Sons
Stahlwerke
(jetzt vereint mit dem früher auf der Kalnezeemschen Str. betriebenen)
Feilenwerke.
Am Jägelflusse.
Tel. 1198. Postfach 676.

Tho-s Firth & Sons, 1. G., Fabrik von Instrumental-Stahl (vorm. Salamander-Werke), Inh.: Bernard Alexander Firth, John Levis Firth und James Rossiter Hoyle, Direktor: John Crookston, Salamanderstr. 1, ☎ 1198. Techn.-Büreau, ☎ 4717.
Fisch, Perez, Glaser, Moskauer Str. 97.
— Mowscha, Schndr., Palissadenstr. 41.
— Schmul, Hg., Romanowstr. 123.
Fischbach, M., geb. Lyra, Wwe., Goldinger Str. 27b.
v. Fischer's Institut, Schule: Palaisstr. 3. Sieh Register Seite 2.
Fischer, Alex., Konv. z. hl. Geist 9, W. 6.
— A., Wwe., Karlsstr. 27, Q. 7.
— Abr., Vergolder, Gertrudstr. 72.
— Alex., Bildh., Schützenstr. 6.
— Alex., Fleischhdl., alte Mit. Str. 54/56.
— Alf., Bmt., Dorpater Str. 56, W. 4.
— Anna, Wäsch., Wolmarsche Str. 31.
— Aug., Hg., Talsensche Str. 1, W. 1.
— Aug. Aug.', Kapellmstr., Säulenstr. 40, W. 5, ☎ 4159.
— Augustine, Musiklehr., Newastr. 9.
— D., Bmt., Alexanderstr. 93, Q. 7.
— E., Wwe., Wallstr. 4, W. 7.
— E., Masch.-Mstr., Dünamün. Str. 64
— Edw., Friseur, Lagerstr. 60, W. 8.
— Elisab., geb. Blum, Wwe., Kirchenstr. 4a, W. 7.
— Emil, Kesselschm.-Mstr., Kaisergartenstr. 2, W. 9.
— Emma, Auss., Alexisstr. 8.
— Fritz, Dw., Tempelstr. 6.
— Gerh. Karl', Buchhltr., Dorpater Str. 56, W. 7.
— Heinr., Schlosser, Ritterstr. 10, W. 4.
— J., Schndr., Jakobstädt. Str. 9.
— Jak., Tischlermstr., Todlebenboul. 10.
— Joh., Gärtner, Ritterstr. 10, W. 4.
— Joh., Kontrol., Sprenkstr 34a, W. 18
— K., Dw., Thronfolgerboul. 11, W. 9.
— K., Pension, Marstallstr. 24, W. 10.
— Karl, Dachdecker, Hsb., Vogelstr. 23.
— Karl Joh.', Schlossermstr., Jute-Manufaktur am Stintsee.
— L., Mstr., Schlocksche Str. 37.
— Leonh., Schlosser, kl. Grabenstr. 4.
— Louise, Klavierlehr., Marstallstr. 24.
— M., Theatergard.-Verm., Schwimmstr. 27, W. 3.
— Math., Hsbn., Artilleriestr. 34.
— Minna, Wäsch., Hospitalstr. 27.
— Moritz, Schlosser, Marienstr. 57.
— Mos., Glaser, Mühlenstr. 63, W. 17.
— Osk., Oberlehrer, Nikolaistr. 53.
— Ottilie, Strickerin, Unionstr. 32.
— Paul F., Geigenb., Scheunenstr. 17.
— Pet. Paul', Kellner, Matthäistr. 18.
— Paul, Mech., Romanowstr. 85.
— Rich., Klempner, Herrenstr. 21, W. 11.
— Rob., Schlosser, Versohnsche Str. 6.
— Rud., Klempner, Nikolaistr. 47.
— Rud., Maurer, Ritterstr. 94, W. 14.
— Tatj., Wwe., Nikolaistr. 32, W. 1.
— Theod., Bmt., Weißenhof. Str. 8.
— Wald. Maxim.', Dr. phil., Ass. am Pol., Polytechnikum, Puschkinboul.
— Z., Hdlr., Romanowstr. 100, W. 3.
Fischer-Roß, Charles, Ing., Andreasholm, Kühlhaus.
Fischkin, F., Tischlermstr., Mosk. Str. 32.
Fischmann, L., Schndrn., Schlock. Str. 20.
— Hel., Schndrn., Karolinenstr. 27.
— Leib, Lehrer, Romanowstr. 141, Q. 5. ☎ 4659.
— Olga, Rentn., Marienstr. 103, W. 11
— Srol Hessel, Alexanderstr. 134, W. 6.
Fischmeister, Ans, Fuhrm., Kaugernsche Str. 13.
— Jak., Dw., Jakobsstr. 30, W. 13.
— Ludw., Tapez., Petersb. Ch. 6.
— Paul, Masch., Dorotheenstr. 39.
Fiskin, G., Zuschndrn., Apothekerstr. 23.
Fittig, Alex., Frl., Elisabethstr. 75.
Fittler, Friedr. Bernh.', Kontorbmt., Säulenstr. 60, W. 24.
— Paul., Wwe., Säulenstr. 60, W. 24.
Akt.-Ges. der Dampfkessel- u. Maschinenfabrik W. Fitzner & K. Gamper, 2. G., Akt.-Ges. in St. Petersburg, Bevollm. in Riga: Ing.-Techn. Stanislaw Wielichowski, Nikolaistr. 9, ☎ 1130.

A. C. Fitzner,
Gas- u. Wasserleitungsanlagen
Messingdreherei und Giesserei,
Wallstrasse 3.

Karl Grünberg, Matthäistr. № 54, im eigenen Hause. Telephon № 2402. Die besten Gummireifen der Welt.

Eigene Filialen: Mühlenstr., Ecke der Suworowstr., Tel. 325. Weberstrasse, Ecke der Altstadt, Tel. 1569. Hagensberg, Waldstr. 4a, Tel. 3950. Mitauer Chaussee 12, Tel. 3055.

Karl Grünberg, Matthäistr. № 54, im eigenen Hause. Telephon № 2402. Die besten Gummireifen der Welt.

A. C. Fitzner, 2. G., Gas- u. Wasserleit.-Utensilien, Inh.: Karl Ernst Fitzner, Wallstr. 3, ☎ 202.
Fitzner. Sieh auch Pfützner.
— Carl Ernst, Cand. chem., Inhaber d. Firma A. C. Fitzner, Wallstr. 3.
— Wilh. u. Anna, Frl., Wallstr. 3, W. 2
Flach, Anna, Frl., Gertrudstr. 46, W. 24.
— Mart., Maurer, Ritterstr. 81, W. 5.
— Pet., Maurer, Gertrudstr. 50, W. 7.
— Trine, Wwe., Matthäistr. 59, W. 2.
Flachs, Ligm., Schuhm., Eliasstr. 26.
Flachsberger, Nad., Wwe., Sadownikowstr. 2.
„Flamme", Musik- u. Gesangverein, Petersb. Ch. 74.
Flamming, Rud., Schuhm., Hospitalstr. 3.
Flander, Eug., Zimmerm., Pernauer Str. 23a, W. 30.
— Jul., Hg., Wolmarsche Str. 15.
Flaschenaustausch d. Brauereibes., Schulenstr. 13, ☎ 1210.
Flaschner, Ludw., Schausp. am Stadtth., Theaterboul. 10, W. 6.
Flatt, Alex., Kfm., Alexanderstr. 94, ☎ 3778.
Flaumann, Ed., Bahnkassier., Kemmern. Str. 5.
— Joh., Privat., Alexanderstr. 77.
— Krist., Rentn., Matthäistr. 69, W. 9.
Fleis, Sal., Getreidehdlr., Wallst. 5.
Fleisch, Marthel, Hdlr., Amalienstr. 6.
Fleischbeschau-Station, Städt., Moskauer Str., ☎ 791.
Fleischer, Alb. Franz', Chauffeur, Asylstr. 24.
— Chaim, Schuhm.-Werkst., Revalerstr. 33 wohnt Suworowstr. 112.
— Dory, Antonienstr. 12, W. 10.
— Gerson, Schuhm., Marienstr. 15, Q. 8.
— Ida, Lehrerin, Sünderstr. 23, W. 7.
— Jeannot, Fleischer, Wolmar. Str. 35.
— Karl, Mech., Friedrichstr. 3, W. 6.
— Karl, Priv., Mühlenstr. 9, W. 10.
— Marie, Frl., Antonienstr. 3.
— Oskar, Ing.-Techn., Antonienstr. 12. ☎ 405.
— Wilh., Fabr.-Bmt., Mühlenstr. 33.
Fleischhauer, Friedr., Former, Suworowstr. 140, W. 16.
— Olga, Frau, Alexanderstr. 147a.
— Rob., Former, Pokrowstr. 16.
— Wold. Aug.', Werkmstr., Martinshof. Str. 2b.
Fleischmann, A., Huthdl., Marienstr. 13.
— Emilie, Inh. d. Huthdl. A. Fleischmann, Romanowstr. 24, W. 15.
— Herm., Schlosser, Kandauer Str. 1.
— Roch., Hdlr., Gogolstr. 14, W. 2.
— Rochem, Sackhdlg., Jesuskirchenstr. 9.
Fleißner, Alex., Tschlr., Ludwigstr. 3.
— G., Privat-Elementarschule, Trinitatisstr. 12, W. 8.
— Mich., Posament.-Amtsmstr., Tapezier, Trinitatisstr. 22, W. 31.
— Rud., Hsb., Kalnezeemsche Str. 15a.
Flemming, Al. Karl.', Oberst a. D., Mühlenstr. 3, W. 26.
— Emeline, Hsb., Friedensstr. 8, W. 2.
— Jaeckel Nik.', Korresp., Mühlenstr. 21.
Flender, Ant., Fuhrm., Poltawa. Str. 1.
Fley, Rud. Friedr.', Buchdr., kl. Jungfernstr. 11, W. 2.
Flidder, Joh., Maurer, Laboratoriumstr. 12, W. 7.
Fliegende Kolonne, Moskauer Str., ☎ 320.
Flinter, Marie, Marienstr. 5, W. 28.
— Jan, Ankern., Uferstr. 65, W. 6.
Flögel, Georg, Akzisekontrol., Artilleriestr. 21, W. 2.
Flöhrmann, James Theod.', Hg., Theaterstr. 12, W. 4.
— Wilh., Tapez.-Mstr., Mühlenstr. 53b, W. 26, Gesch.: Nikolaistr. 8.
Flor, Osk., Privat., Nikolaistr. 55.
— Otto Osk.', Bürobmt., Kalnezeem. Str. 19.
Flor-Croon, Magda, Kunstgewerbl. Lehrerin, Säulenstr. 18, W. 29.
„Flora", Blumenhdlg., Inh.: B. Böhnke, Alexanderstr. 23, ☎ 3704.
v. Florentin, Paula, Opernf., Ingenieurstr. 1, W. 2.
Florenz, Ed., Schmied, Alexanderstr. 147a, W. 29.
Florian, Jan, Maurer, Oskarstr. 2.
Florin, Mart., Kesselschm., Holmstr. 8.
Florinski, Eug. Paul', Oberstleutn., Kaisergartenstr. 14, W. 3, ☎ 3905.
Florow, Serg., Bmt., Mosk. Str. 261.
Flügeltaub, Jank., Hdlr., Marienstr. 29.
— Rebekka, Wwe., Marienstr. 29, W. 20.
Flugien, E., Bier- u. Kol.-Hdlg., kl. Goldinger Str. 1.
Flugin, Joh. Joh.', Bankbmt., 2. Weidendamm 4, W. 35.
— Fritz Jak.', Stationsvorst.-Geh., Marienmühlenstr. 11, W. 2.
Flußpolizei, 1. Bez., Jesuskirchenstr. 11, 2. Bez., Dünaufer 6.
Fluth, Alex., Zimm., Dünaburger Str. 32.
v. Focht, Osk. Karl', Stadtreisender, Schulenstr. 28, W. 16.
W. Fock, 2. G., Apotheken, Inh.: Wladislaw Fock, „Jägel-Apotheke", Petersb. Ch. 112, ☎ 1564, Verw.: Osk. Thalberg, „vorm. Krause's Apotheke", Alexanderstr. 2, ☎ 1118.
Fock, Wladislaw, Inh. d. Firma W. Fock, Elisabethstr. 57.
— Jul., Kürschner, Alexanderstr. 71.
Fodin, Terentj., Fleischhdl., kl. Bergstr. 21
Carl Foege, 2. G., Badstube, Inh.: Carl Gottlieb Foege, Alexanderstr. 145.
Foege, Carl, Inh. d. Firma Carl Foege, Pokrowstr. 19, W. 1.
— Eug., Hausverw., Alexanderstr. 145.
— Fritz, Fleischhdlr., Torgel. Str. 6.
— Georg, Portier, Oskarstr. 12, W. 4.
— Julie, Hsbn., Oskarstr. 12, W. 1.
Fölker, Friedr., Schlosser, Ebelshöfsche Str. 9a.
Foelckersahm, Alma Baronin, Felliner Str. 7.
— Aug., Baron, Bes. d. Gutes Friedrichswalde, Puschkinboul. 10, W. 15, ☎ 477.
— Benita, Baronesse, Albertinenschwester, Ritterstr. 7.
— J., Baronin, geb. v. Vietinghoff, 1. Weidendamm 2, W. 4.
Förder, Anna, Wwe., Ritterstr. 121.
— Ed., Kontorbmt., Dorpater Str. 26.
Foerst, Franz Franz.', Platzmstr., Wagonstr. 6, W. 1.
Herm. Foerster, 2. G., Handelsvermittl., Inh.: Johann Herm. Hugo Foerster, kl. Schloßstr. 1, W. 2, ☎ 315. Autogene Schweißung, Kurmanowstr. 15, ☎ 314.
Foerster, Emilie, Frau Dr., Thronfolgerboul. 11, W. 5.
— Emil, Waagediener. Alexanderstr. 125
— Friedr., Schlosser, Hasenh. Ufer 25a.
— Herm., Inh. d. Firma H. Foerster, Elisabethstr. 31a, W. 7, ☎ 1669.
— Jak., Amtsbote, Sandstr. 27, W. 2.
— Percy Jak.', Fabrikbmt., Sandstr.
— Rob., Werkmstr., Walksche Str. 3.
— Wilh., Hausverw., Mühlenstr. 93.
Fogelmann, B. Sch., Speiseh., Kaufstr. 16, W. 5.
— Sch., Buchb., Jungfernstr. 19, W.
Fogt, E., Frl., Gertrudstr. 44, W. 1
Fohrmann, Jul. Mart.', Abt.-Chef Ges. Prowodnik, Säulenstr. 113.
Fokin, Phil., Bmt., Ritterstr. 75b, W.
Folger, Herm., Schlosser, alte Mit. Str.
— Olga, Verk., kl. Schmiedestr. 20.
Folk, Friedr., Maler, Schreyenb. 1,
Folkmann, Karol., Wwe., Fellin. Str.
— Krisch, Hsb., Kalnezeem. Str. 135.
Fomiliant, Al. Jw.', Obering., Schulenstr. 27a, W. 8.
Fomin, Jw. Alex.', Bahnbmt., Schreyenbusch 1, 25.
— Fed., Stellm., Moskauer Str. 111.
— Jef., Zimmerm., Bergstr. 13, W. 1
— Paul, Hsb., Dünaburger Str. 15.
— Prask., Frl., Elisabethstr. 75, W.
— Timof., Vorarb., Petersb. Ch. 105
— W. S., Hsb., Dir. d. Spar- u. Vorschußkasse d. Rig. Russ. Gewerbever. Moskauer Str. 111.
— Wass., Schlosser, kl. Bergstr. 21.
Fomitsch, Mich., Dw., Jarosl. Str. 33.
Fonarew, Schmul, Schndr., Sprenkstr. 6
Fonikow, F., Frl., kl. Trinitatisstr. 5.
Forand, Krist. Jak.', Hg., Neustr. 32.
Forbena, Jul., Buchhltr., Newastr. 11.
Forbmann, Noah, Totengräber, Moskauer Str. 104.
Formulewitsch, A., Hdlr., Parkstr. 4.
Fornalski, Stan., Hsb., Mit. Ch. 56.

Paul Forostovsky
Spedition u. Zollklarirung.
St. Petersburg, Moskau, Reval, Riga, Windau.
Riga, Jakobsstrasse 20/22.
Telefon 497 und 4797.
Postfach 583.

Paul Forostovsky, 1. G., Spedition Zollklarirung, Inh.: Paul Forostovsky, Alfred Gerwig in St. Petersburg, Prok. Friedr. Strasde und Viktor Hage, Jakobsstr. 20/22, I, ☎ 497, u. 4797 Speditionsabteil. ☎ 2297 Beregspeicher № 11. ☎ 2125 Heringswrake.
Forrer, Jakob, Schlosser, Löwenstr., Wasserturm.
Forsberg, Anna, Wwe., Goldingerstr. 7.
Forsch, Jak., Privat., Teichstr. 12.
— Heinr., Papierblumenfabr., Gertrudstr. 52, W. 3.
— Joh., Priv., Ritterstr. 54, W. 5.
Forschuh, Jürgens, Zimmerm., Baustr. 17.
— Lawise, Frau, Soldatenstr. 7.
— Joh., Schlosser, Artilleriestr. 68.
Forsgreen, E., Kartonnagenfabr., Klosterstr. 7.
— Elis., Wwe., Klosterstr. 7, W. 5.
v. Forßberg, Henr., Obristlieutn.-Wwe., Kaisergartenstr. 1, W. 8.
Forst, Mart., Maler, Mosk. Str. 149.

Wein- u. Austern-Stuben Basteiboulevard Nr. 2, Telephon Nr. 80. **Otto Schwarz.** **Wein-, Delikatessen- u. Cigarren-Lager** Basteiboulevard, Ecke der Kalkstrasse

Forster, Jul., Glasm., Duntenhof. Str. 44
— Kath., Wwe., Mühlenstr. 64, W. 7.
Forstmann & Spunde, vorm. F. Chertek, 2. G., Porzellan- u. Glaswaar., Inh.: Woldemar Forstmann, Karl Spunde, Kaufstr. 12, ☎ 1768.
Forstmann, A. E., Reisender, Säulenstr. 33.
— Christ., Schlosser, Laboratoriumst. 33
— Elisab., Frl., Elisabethstr. 75, W. 8.
— Gotth., Lehrer, Amalienstr. 5.
— Joh., Dw., Kalnezeem. Str. 32.
— Joh., Lagerverw., Nikolaistr. 55.
— Joh., Vorarb., Katharinendamm 19.
— Karl, Glasm., Asylstr. 18, W. 3.
— Karl, Kutscher, Matthäistr. 57, W. 38.
— Karl Joh.', Bmt., Rodenpoiserstr. 72.
— O., Walzmstr., Petersb. Ch. 23.
— S. G., Priv., Matthäistr. 52a, W. 13
— Wold., Mitinh. d. Firma Forstmann & Spunde, vorm. F. Chertek, Newastr. 13, W. 12.
Forstock, Rotel, Schndr., Wenden. Str. 2
„Fortuna", Nähmaschinen-Lager, 2. G., Inh.: Pet. Aboling, August Luhs u. Pet. Saling, Karlsstr. 21, ☎ 1841, Thronfolgerboul. 11, ☎ 1941.
Forup, Gedd., Hsb., Schulenstr. 27a.
— Jak., Mech. Werkst., Gertrudstr. 87, ☎ 3688.
Fossard, Friedr., Cand. jur., Sekr. am Oek.-Amt, Alexanderstr. 11.
— Jenny, Frl., Antonienstr. 10, W. 4.
Foth, E., Wwe., Hsb., Mühlenstr. 64.
Fowelin, Harald, Assist.-Arzt d. Stadtkrankenh., Ritterstr. 7.
— Walter, Ing., Ritterstr. 7.
Ch. P. Fradkin, 2. G., Kol.-W., Inh.: Chaim Perez Fradkin, kl. Sünderstr. 2, ☎ 2741.
Fradkin, Chaim, Inh. d. Firma Ch. P. Fradkin, Karlsstr. 33, W. 3.
— Berka, Bäcker, Dampfstr. 74.
— Guido, Hdlr., Grabenstr. 12.
Gebrüder Fraenkel, 2. G., Platzagentur, Generalag. d. Vers.-Ges. „Pomoschtsch", und Generalagentur der „Nordischen Vers.-Ges.", Inh.: Karl Robert Fraenkel, Prok.: Wilh. Ludw. Kerkovius, Sandstr. 17, ☎ 13.
Fraenkel, Ida und Olga, Frl., Alexanderstr. 19, W. 6.
— Konst., Frl., Alexanderstr. 19, W. 6.
— Rob. Ed.', Aeltester gr. Gilde, Mitinh. d. Firma Kerkovius & Co., Inh. d. Firma Gebr. Fraenkel, Vertr. der Vers.-Ges. „Pomoschtsch", Glied des Diskonto-Komit. d. Reichsbank, Kirchenstr. 26, W. 3.
— Rob., jun., Kfm., Elisabethstr. 20.
Francis u. Ko., Damen-Frisörgesch., Sandstr. 36.
Franck. Sieh auch Frank.
— Anna, Kfm.-Wwe., Kirchenstr. 4a.
— Aug., Buchhltr., Lagerst. 23.
— **Aug., Frl., Newastr. 17, Q. 8.**
— Jul. Heinr.', Oberst a. D., Newastr. 9
— Wilh., Priv., kl. Schmiedestr. 9, W. 2.
Francken, Hans Joh.', Reisender, verl. Ritterstr. 2.
Frank & Co., 2. G., Pflanzenöle, Kommanditges., Wenzel Frank einzig. pers. Gesellsch., Romanowstr. 21, Niederlage: Peitaustr. 7, ☎ 3148.
Frank. Sieh auch Franck.
— A., Schndr., Alexanderstr. 77.
— A., Schndr., Herrenstr. 29, W. 7.
— Aug. Mich.', Auff., Asylstr. 29, W. 12.
— Benno Jz.', Prok. und Fabrikdir. d. Firma L. Birmann, Suworowst. 4, W. 8, ☎ 3148.
— Hans, Zuschl., Petersb. Ch. 27.
— J., Kol.-Hdlg., Matthäistr. 66.
— Jank., Schlosserwerkst., Mosk. Str. 75.
— Ida, Wäschehdl., Alexanderstr. 116.
— Jw. Jw.', Strb.-Schaffner, Suworowstr. 133, W. 7.
— Karl, Hsb., Dorotheenstr. 31.
— Karl, Hsb., Grabenstr. 26.
— Krisch, Maurer, Waggonstr. 3.
— Lisa, Wäsch., Hospitalstr. 16, W. 25.
— Max., Schndrn., Witebsker Str. 3.
— Mar., Wwe., Alexanderstr. 122.
— Matw., Fuhrm., Schulenstr. 23.
— Pet., Dw., Säulenstr. 12, W. 10.
— Sarah, Wwe., Reval. Str. 28, W. 41
Franke, Emil, Steindr., Oskarstr. 1.
— Georg, Priv., Lubahnsche Str. 39.
— Karl Friedr.', Masch.-Mstr., 2. Weidendamm 21a.
— Mary, Assistentin im Stadtkrankenh., Ritterstr. 7.
Wilh. Frankenstein, 1. G., Haus- u. Küchenger., Inh.: Alex. Wold. Frankenstein, Weberstr. 14.
Frankenstein, Adele, Wwe., Conv. z. hl. Geist 10, W. 8.
— A., Elementarschule, Petersb. Ch. 6.
— Alex. Alb.', Hg., Konv. z. hl. G. 10.
— Anna, Frau, Petersb. Ch. 4, W. 13.
— Fritz, Kontorbmt., Petersb. Ch. 6.
— **L., Kol.-Hdlr., Pernauer Str. 12c.**
— Paul., Kol.-Hdl., Irmlausche Str. 3.
— Wilh., Kfm., Ritterstr. 43, W. 6.
Frankmann, Anna, Wwe., Sandstr. 30.
Frantz, Aug., Schlosser, Eliasstr. 5.
— Elisab., Wwe., Kaugern. Str. 11.
— Rob., Student, Alexanderst. 98, W. 11
Anna Frantzen, 2. G., Buchdruckerei, Wallstr. 2.
Frantzen, Anna, Buchdruckerei-Inh., Sandstr. 20, W. 8.
— M., Frl., Krankenpfl., Schmiedestr. 9.

Arthur Franz
Sünderstr. 1
Kunstschmiede,
Bauschlosserei,
Geldschrank-Fabrikation.
Grosse Auswahl von
Muster-Zeichnungen.

Franz, Arth., Bau- u. Kunstschloss., Sünderstr. 1.
— Alb., Schlosser, Ebelshöf. Str. 4a.
— Arth., Schlossermstr., Herrenstr. 13.
— Arved, Fabrikbmt., Ritterstr. 73a.
— Friedr., Mech., Mühlenstr. 138.
— Georg, Fuhrm., Gertrudstr. 91, W. 10
— Jan, Schaffn., Laboratoriumstr. 4.
— Jan, Schlosser, Petersb. Ch. 107.
— Ida, Gemüsehdl., Bausk. Str. 6.
— Joh., Hausverw., Davidstr. 2, W. 1.
— **Karl, Hsb., Heinrichstr. 2, Q. 1.**
— **Mart., Töpfer, Sternstr. 24, Q. 5.**
— Mik., Fuhrm., Säulenstr. 44.
— P., Schmied, Gymnastikstr. 8.
— Vict. Karl.', Bmt., Suworowstr. 81.
— Wilh., Kfm., Moskauer Str. 28.
— Wilh., Kistenfabr., Ritterstr. 95.
Franzberg, Jan, Schlosser, Abguldensche Str. 9.
Franzewitsch, Joh. Kas.', Werkmstr., Romanowstr. 97, W. 2.
Karoline Franzke, 2. G., Modewaren, Alexanderstr. 79.
Franzke, K., Wwe., Hsb., Ritterstr. 79.
Franzkewitsch. Sieh auch Franzkiewitsch.
— Heinr., Gasmstr., Ritterstr. 157.
— Jak., Auff., Apothekerstr. 13.
— Jos., Schlosser, Talstr. 5, W. 46.
— Konst., Zollbmt., Jakobstädt. Str. 1.
— Mar., Wwe., Sprenkstr. 35, W. 17.
— Paul Adam.', Fabrikbmt., Wohlershof, Fabrik Thalheim.
Franzkiewitsch. Sieh auch Fronckiewicz.
— Cäcilie, Klavierlehr., Gertrudstr. 34.
— J., Privat-Rechtsanw., Spr. 8—10 u. 4—7, Suworowstr. 17, ☎ 3044.
— **Mar., Hsb., Gertrudstr. 34, W. 1.**
— Pet. Ed.', Kassir., Martastr. 9.
— Wincenz, Religionslehr., Schloßstr. 5.
Franzmann, Bernh., Modelltischler., Zementstr. 5.
— Georg, Schuhm., Friedrichsholmer Ufer 11.
— Joh., Hsb., Irmlauer Str. 6.
— Joh., Hsb., Schlosser, Sallwen. Str. 6
— Lisette, Wwe., Hdlrn., Friedrichsholm. Ufer 25.
— Minna, Wwe., Gerberstr. 11, W. 10.
Französisches Konsulat, Spr. 2—4, Marienstr. 29, W. 39.
Franzos, Fritz, Schlosser, Nikolaistr. 85.
Franzus, Heinr., Masch., Schloßpl. 3.
Frasetti, Eug. Osk.', Oberst a. D., Nikolaistr. 34, W. 1.
Frauenbund. Sieh Deutscher Frauenbund
Frauenstein, Maria, Wwe., Gertrudstr. 97, W. 11.
— Fritz, Hausvater, Schienenstr. 8.
Frauenverein. Sieh Register Seite 2.
Fraumuth, Georg, Schlosser, Säulenstr. 94
Frederking, Eleonore, Wwe., Fellinerstr. 3a
— Karl Ernst', Waldstr. 4, W. 2.
— Paul Ernst.', Prok. d. Firma R. H. Borchert, Nikolaist. 24 W 8.
— Wilhelm, Nikolaistr. 21, W. 3.
Fredholm, Charles, Königl. Schwedischer Konsul, Spr. 10—1, Andreasstr. 5, II. ☎ 4444.
Freeland, Anna, Bmt.-Frau, Schulenstr. 7
Freiberg. Sieh auch Freyberg.
— Ad., Dw., Dorotheenstr. 27, W. 1.
— Andr., Schlosser, Stationsstr. 8.
— Christ., Tischlermstr., Mühlenstr. 3a. ☎ 2457.
— Ed., Provisor, Mitauer Ch. 11.
— Ed., Schlosser, Schreyenbusch 8, 17.
— Gedd., Bmt., Talsensche St. 12.
— Jak., Hg., Hilchenstr. 3, W. 3.
— Jak., Vorarb., Nußstr. 15.
— Joh., Gasmstr., Katholische Str. 44.
— Joh., Zimmerm., Hapsaler Str. 2.
— Karol., Wwe., Dünaburger Str. 17.
— Louise, Wwe., Werrosche Str. 3.
— Marie, Choristin, Sprenkstr. 23.
— Marie, Frau, Mühlenstr. 3a, W. 14.
— O. K., Kellner, Elisabethstr. 22, W. 55
— Pet., Maler, Duntenhof. Str. 48.
— Wold., Geschäftsf. d. Firma E. Bruhns, Kaiserwald, Villa Agthe's Erben.
Freidas, Louise, Wwe., Hsbn., Alt-Autzer Str. 7.
Freidberg, Benj., Parkstr. 4, W. 16, ☎ 1670.
— L., Neustr. 15, ☎ 3662.
Freidkin u. Smuskowitsch, Seifenfabr., Eliasstr. 14, ☎ 4716.

Karl Grünberg, Matthäistr. № 54, im eigenen Hause, Telephon № 2402. **Die besten Gummireifen der Welt.**

Nur importierte Weine in grösster Auswahl.

Karl Grünberg, Matthäistr. № 54, im eigenen Hause. Telephon № 2402. Die besten Gummireifen der Welt.

Freidowitsch, Friedr., Werkmstr., Antonienstr. 15.
Freidson, Mend. Mow.', Agent, Dorpater Str. 29, W. 6.
Freihoff, Ed., Masch., Apothekerstr. 22.
Freijand, J., Schloss., Jakobstädt. Str. 13
Freijin, Anna, Wwe., kl. Stationsstr. 9.
J. Freimann, 2. G., Mehl, Inh.: Jahnis Gottfried Freimann, Alexanderstr. 74, ☎ 2019.
Freimann. Sieh auch Freymann.
— A., Fuhrm., Adlerstr. 16, W. 9.
— Alex., Lehrer, Lagerstr. 27, W. 6.
— Aug., Zimmerm., Marienstr. 117.
— Bernh., Schuhm., Ajuppensche Str. 13.
— Christ., Hsb., Alt-Autzerstr. 4.
— E., Schndrn., Dünaburger Str. 6.
— Efr., Musiker, Sprenkstr. 30, W. 20.
— Elise, Wwe., Unionstr. 42.
— Eug., Schlosser, Krusenhof. Str. 9.
— Friedr., Färber, Altonaer Str. 3.
— Friedr., Stein- u. Bildhauer-Werkst.: Friedensstr. 31a.
— Fritz, Zimmerm., Segelstr. 9, W. 13.
— Gerson, Holzwr., Moskauer Str. 110.
— Hans, Landw., Unionstr. 42.
— Hans, Vorarb., Milchstr. 9.
— Heinr., Kassenbote, Suworowstr. 53.
— Heinr., Tschlr., Säulenstr. 93, W. 1.
— Jak., Hg., Kurmanowstr. 16, W. 15.
— Jak., Hsb., Assietensche Str. 4.
— Jak., Mech., Alexanderstr. 128, W. 23.
— Jan, Masch., Ankerstr. 6.
— Jan, Schndr., Färberstr. 23, W. 8.
— Jan, Vorarb., Alexisstr. 5, W. 8.
— Jndr., Maurer, Pernauer Str. 37.
— Jndr., Prw., Dorotheenstr. 25.
— Joh., Maler, Matthäistr. 74, W. 18.
— Joh., Mech., Turgenjewstr. 10.
— Joh., Müller, Milchstr. 2, W. 13.
— Joh., Schlosser, Schlocksche Str. 72.
— Karl, Brauer, Dampfstr. 41, W. 8.
— Karl, Maurer, Schlocksche Str. 10a.
— Karl, Stellm., Marienstr. 140, W. 4.
— Kath., Frl., Fuhrmannsstr. 34.
— Krisch, Hsb., Unionstr. 42.
— Krisch, Schmied, Rujensche Str. 6.
— Krist., Tschlr., Gertrudstr. 85, W. 7.
— Krist., Zimm., Kaukasische Str. 6.
— Leontine, Bürobmtn., Essenhöffsche Str. 2b.
— Lisette, Wäsch., Schiffsstr. 28.
— Ludmilla, Wwe., Marienstr. 1, Q. 7.
— M., Kutscher, Revaler Str. 69, W. 30
— Marie, Wwe., Mühlenstr. 122, W. 6.
— Mart., Schmied, Ritterstr. 145, W. 11.
— Math., Hausverw., Schlocksche Str. 72.
— Mik., Hsb., Rujensche Str. 5, W. 1.
— O., Schmied, Schmiedestr. 48, W. 3.
— Olga, Wwe., Krankenpfl., Suworowstr. 53, W. 23.
— Oss., Hdlr., Katholische Str. 56.
— Paul, Tschlr., Jaroslawsche Str. 9.
— Pet., Fuhrm., Ritterstr. 65, W. 5.
— Phil., Schmied, Ritterstr. 82, W. 31.
— Rud., Schmied, Kalnezeem. Str. 101
— Sofie, Wwe., Popowstr. 3a, W. 77.
— Wilh., geb. Krumin, Hausverw., Marienstr. 98, W. 12.
Freimannthal, Ans, Maurer, Altgasenscher Weg 6.
— Jan, Hsb., Altgasenscher Weg 6, W. 1.
— Joh., Schndrn., Sprenkstr. 8, W. 6.
Freimuth, D., Schmied, Elisabethstr. 31a.
Freinberg, K., Journalist, Elisabethstr. 89
Freinert, Christ. Sam.', Bankbote, Kalkstr. 7, W. 5.

Lagerhäuser „Argus", Ch. W. Freinkel, 2. G., Inh.: Chaim Viktor Freinkel, Bevollm.: Herm. u. Feige Drübin, Chaim Glückmann, Marstallstr. 20, ☎ 1411, Mühlenstr. 128, ☎ 4116.
Freise, Hrm. Christ.', Werkmstr., 2. Weidendamm.
Freit, Karl, Schuhm., Abaushof. Str. 20.
Freitag, Osk., Massör, Malerstr. 4.
Freiwald. Sieh Freywald.
Frenkow, Jw., Schlosser, Hospitalstr. 49.
Frensdorff, Ed. Karl', Werkmstr., alte Mitauer Str. 62.
Frenz, Willi, Musiklehr., Suworowstr. 20
Fresing, Joh., Hdlr., Marienstr. 131.
B. Freudberg, 2. G., Eisen, Inh.: Benjamin Freudberg, Parkstr. 4a.
Freude, Jan, Maler, Wolmar. Str. 13.
Freudenberg, Andr., Geschäftsf., Brunnenstr. 2, W. 11a.
— Aug., Mitinh. d. Firma Lalz und Freudenberg, Dorpater St. 23 W 12.
— E., Wwe., Königsstr. 16, W. 7.
— Ida, Wwe., Gerberstr. 2, W. 5.
— Moritz, Kleiderhdl., Herrenstr. 27. ☎ 4993.
Freudendorf, J., Diener, Elisabethstr. 10.
— Jak., Hsb., Teichstr. 5.
— Joh., Portier, Hsb., Dorotheenstr. 17
Freudenfeld, Alex., Exped., Mühlenstr. 143 ☎ 4709.
— Arth., Hg., Kirchhofsstr. 18, W. 3.
— Jul., Fleischer, Taubenstr. 5, W. 6.
— Jur, Tschlr., Sprenkstr. 61, W. 11.
— Karl, Auss., Duntenhoffsche Str. 12.
— Karl, Buchhltr.-Geh., Kaisergartenstr. 4
— **Karl, Pastor u. Religionslehrer, Spr.** 11—1, Elisabethstr. 77, ☎ 4401.
— Kasp., Schmiedemstr., Revalerstr. 79.
— Wilh., Frau, Kassir., Kaisergartenstr. 4, W. 21.
Freudenfeldt, A., Schuhm., Blumenstr. 4
— Christ., Dw., Marstallstr. 24.
— Emil Joh.', Fabrikbmt., Ritterstr. 22
— Karl, Agent, Zabelnsche Str. 13.
— Pet., Schlosser, Kalnezeem. Str. 90.

Bernhardt Freudenstein, 2. G., Handelsvermittl., Inh.: Bernh. Freudenstein, Domplatz 9, ☎ 4048.
Freudenstein, Gust., Zahnarzt, Spr. 9½ bis 1 und 3—7, Marienstr. 37.
— Bernh., Inh. d. Firma Bernh. Freudenstein, Georgenstr. 2a, W. 10, ☎ 1298.
Freulieb, Heinr., Schlossermstr., Kalkstr. 12 Geschäft: Mühlenstr. 74.
Freulieb, Soph. Heinr.', Bankbmtn., Kalkstr. 12, W. 7.
Freund, Emilie, Hausv., Brückenstr. 16/18.
— Cäcilie, Wwe., Gertrudstr. 3, W. 5.
Freundsdorf, Jul., Masch., Ambothen. Str. 12.
v. Frey, Ida, Bmt.-Wwe., Nikolaistr. 12
— Wilh., Bürobmtn., Nikolaistr. 11.
Frey, Alfr. Karl', TR, Zollbmt., Küterstr. 14, W. 8.
— Alvill, Prof. d. Russ. Bank für auswärtigen Handel, Rigaer Filiale, Schwarzenhöf. Str. 12, W. 8.
— Anna, Putzhdlg., Mitauer Ch. 26.
— Arth. J.', Kassier. am Oek.-Amt., Marienstr. 41, W. 8.
— Aug., Schlosser, Matthäistr. 80, W. 16
— Emilie, Buchhltr.-Wwe., Alexanderstr. 49, W. 20.
— Emilie, Frl., Mühlenstr. 43, W. 7.

— Ernest., geb. Magnus, Wwe., Romanowstr. 28, W. 9.
— Ernst Ed.', Lazarethstr. 1, W. 5.
— Friedr., Sattler, Marienstr. 17, Q. 10.
— Friedr., Verk., Kalnezeem. Str. 3.
— Gerh., Heizer, kl. Milchstr. 6.
— Gust., Hg., Sprenkstr. 23a, W. 34.
— Hans, Schlosser, Kalnezeem. Str. 84.
— Hel., Putzhdlg., Jakobsstr. 5, W. 4.
— Herm., Schuhm., Andreasstr. 3.
— Hugo, 2. Kassirer am Stadttheater, Scharrenstr. 21.
— J., Wraker, Dünaburger Str. 72.
— Jenny, Wwe., Pens., Elisabethstr. 6, W. 10, ☎ 4230.
— Jndr., Tschlr., Mühlenstr. 31, W. 12.
— Joh., Schlosser, Tempelstr. 8, W. 3.
— Joh. Alex., Pred. d. Hagensb. Bapt.-Gem., Verlagsbuchhdl.- u. Buchdruckereibes., Stadtverordn., Königsstr. 28, ☎ 3676.
— **Jul., Schndr., Matthäistr. 50, W. 32.**
— Julie, Hsbn., Walterstr. 3.
— Jw., Pförtner, Alexanderstr. 153.
— Karl, Hausverw., Moritzstr. 15.
— Karl, Schlosser, Windauerstr. 23.
— Karl, Schuhm., Marienstr. 66, W. 11.
— Karl Pet.', Elektrotechn., Seestr. 11.
— Karol., Wwe., Mühlenstr. 100, Q. 21.
— Lihbe, Wwe., Ernestinenstr. 45.
— Lina, Hsbn., Asylstr. 31.
— Ludw. Georg', Chem., Grasstr. 1.
— M., Frl., Lombardbmtn., Kalnezeem. Str. 29.
— Marie, Schwimmstr. 34, W. 3.
— Marie, Wwe., Laubstr. 20.
— Mart., Tschlr., Marienstr. 50, W. 32.
— Nik. Mart.', Kontorbmt., Sprenkstr. 23a, W. 34.
— Paul, Frl., Thronf.-Boul. 6, W. 7.
— Paul, Frau, Schützenst. 3 W 3.
— Pet. Wilh.', Bahnbmt., Gertrudstr. 68
— Thekla, Wwe., Tempelstr. 8.
— Trine, Hdlrn., Weißenhof. Str. 4.
— Wilh., Prof. der Firma Georg Schneider, Bullen. St. 1a, ☎ 1313
— Wilh., Schlosser, Asylstr. 31.
August Freyberg, 2. G., Pflasterungsarbeiten, Inh.: August Freyberg, Säulenstr. 67.
E. Freyberg, 1. G., Holzexport, Inh.: Friedrich Gustav Eugen Freyberg, Waldstr. 4a, ☎ 729.
Marie Freyberg, 2. G., Trakteur, Inh.: Marie Freyberg, geb. Leo, Münstereistr. 2.
Freyberg, sieh auch Freiberg.
— Alex., Schlosser, Piltensche Str. 1.
— Anna, Frl., Dondanger Str. 6.
— Anna, Wäsch., Wendensche Str. 13.
— Ans, Hsb., Salwensche Str. 67.
— Aug., Hg., Lagerstr. 40.
— Aug., Inh. d. Firma August Freyberg, Säulenstr. 67, W. 11.
— Chr., Babrikbmt., Schwimmstr. 30.
— Christ., Kurzw.-Hdl., Revalerstr. 84.
— Darte, Wwe., Mitauer Ch. 18.
— Dav., Masch., Gertrudstr. 85, Q. 13.
— Eugen, Inh. d. Firma E. Freyberg, Waldstr. 4a, W. 10.
— Frdr., Zahnarzt, Suworowstr. 66.
— Georg, Kontorbmt., Moskl. Str. 11.
— Helene, Wwe., Kaugernsche Str. 1.
— Henr., Wwe., Revaler Str. 2, W. 3.
— Hulda, Wwe., Revaler Str. 84, W. 8.
— Jak., Schuhm., Charlottenstr. 34.
— Jak., Tschlr., Jutestr. 11.

Ch. Jürgensohn, Weingrosshandlung, Wallstr. Nr. 20. Telephon Nr. 106.

Jak., Zimmerm., Matthäistr. 57.
Jak. Hans', Fabrikbmt., Hilchenstr. 3.
Joh., Bäckermstr., Lagerstr. 38, W. 12
Joh., Hsb., Wolmarsche Str. 22.
Joh., Kesselschm., Ballastdamm 8.
Joh., Mech., Petersb. Ch. 6, W. 52.
Joh., Wächter, Segelstr. 11.
Joh., Wagenb., Augustenstr. 10.
J., Wwe., Hsbn., Abgulden. Str. 15.
Jul. Karl', Bahnbmt., Antonienstr. 8.
Karl, Prof. d. Russ. Bank f. auswärt. Handel, Peterpaulstr. 2, W. 11
Karl, Hg., Klosterstr. 11, W. 3.
Karl, Schiffer, Marienstr. 113, W. 59
Karl, Schlosser, Stationsstr. 8.
Kasp., Zimm., Ernestinenstr. 9, W. 6.
Kath., Frl., Mühlenstr. 3, W. 14.
Krist., Buchhltr., Schwimmstr. 30.
Krist., Kutscher, Dorpaterstr. 83.
Kristine, Hsbn., Nußstr. 15.
Lilli, Hsbn., Wwe., kl. Altonaerstr. 5.
Lisa, Wwe., Kaugernsche Str. 9.
Louise, geb. Blumenthal, Ballastd. 8.
Louise, Wwe., Elisabethstr. 75.
Ludw., Hg., Revaler Str. 31, W. 10.
Marie, Inh. d. Firma Marie Freyberg, Münstereistr. 2.
Marta, Wwe., Kemmern. Str. 10.
Martha, Frau, Dorpater Str. 20.
Mich., Buchhdl., Sprenkstr. 25, ☎ 3750, Wohn.: Gertrudstr. 64, W. 6.
Minna, Bmt.-Wwe., Gertrudstr. 29.
Otto, Inh. d. Hotel Livland, Suworowstr. 20.
P., Kellner, Mühlenstr. 3a, W. 22.
Pet., Zimm., Ritterstr. 58, W. 28.
Rud., Schlosser, Obststr. 8, W. 13.
S., Wwe., Schndrn., Kaufstr. 14.
Wilh., Fleischer, Marienstr. 121, W. 9
Wilh., Maler, Romanowstr. 43, W. 7
Freyberg-Freymann, Amalie, Näht., Ebelshöf. Str. 1.
Freydenberg, Gertr., Fl., Palaisstr. 8.
Freydenfeld, M., Hdlr., Steinstr. 8.
— Jan, Schlosser, Ebelshof. Str. 11.
— Krist., Werkmstr., Bausk. Str. 31.
Freygang, Adolf, Malermstr., Inh. d. Firma Kurau u. Passil, Jakobsst. 10.
— Eug. Heinr.', Setzer, Gertrudstr. 29.
— Konstanze, Wwe., Steinstr. 26, W. 4.
— Malw., Kol.-Hdlg., Gustavst. 4, W. 7.
— O., Kontorbmt., Schiffsstr. 16, W. 17
— R., Sattler, kl. Altonaer Str. 7.
— Wilh., Gerbermstr., Schiffsstr. 16.
— Wilh. Herm.', Setzer, Steinstr. 26.
— Freymann, Ad., Elisabethstr. 12, W. 12.
— Alma, Frl., 1. Weidendamm 3.
— Friedr., Priv., Romanowstr. 35, W. 7, ☎ 5160.
— Ida, Klavierlehr., Elisabethstr. 12.
— Magnus, Bonitör, Dünamünd. St. 10
— Marg., Dr.-Wwe., Newastr. 2, W. 5.
Freymann, 2. G., Bauuntern., Inh.: Jahn Freymann, Ritterstr. 43, ☎ 3891.
Freymann. Sieh auch Freimann.
— A., Wwe., Dorpater Str. 18, Q. 6.
— Albr., Schlosser, Lagerstr. 62.
— Alex., HR, Telegr.-Bmt., Romanowstr. 27, W. 22.
— Alex., Kontorbmt., Dünam. Str. 14.
— Alex., Schausp., Taubenstr. 37.
— Alex., Zimmerm., Ambothensche Str. 6.
— Alexei Nilow', Bahnbmt., Dünaburger Str. 6.
— Alma, Hsbn., Atgasenscher Weg 11.
— Andr., Maurer, Mühlgrab. Str. 8.
— Andr., Oekonom, Jungfernstr. 8.
— Andr., Tschlr., Laboratoriumstr. 21.
— Anna, Schndrn., Vogelstr. 17.
— Anna, Wäsch., Hospitalstr. 23.
— Anna, Wwe., Bullensche Str. 17.
— Anna, Wwe., Ritterstr. 44, W. 65.
— Ans, Steller, Werrosche Str. 3.
— Ant., Frl., Talsensche Str. 1.
— Arth., Hsb., Pleskodahlstr. 18.
— Aug., Fleischer, Talstr. 5, W. 20.
— Bernh., Korkenschndr., Lagerstr. 60.
— Charl., Frl., Theaterboul. 9, W. 25.
— Christ., Hsb., Pleskodahlstr. 21.
— Darte, Wwe., Hsbn., Baumstr. 3.
— Dav., Hsb., Zeltstr. 3, Q. 1.
— E., Bäckerei, Elisabethstr. 10, ☎ 2827.
— E., Bankbmt., Elisabethstr. 10, W. 6.
— Ed., Bmt., Sternstr. 15, W. 3.
— Ed., Hg., Dorpater Str. 4, W. 4.
— Ed., Kondit., Elisabethstr. 13, ☎ 2318
— Ed., Masch., Piltensche Str. 1.
— Elsa, Hdlrn., Fuhrmannsstr. 25.
— Emanuel Mich.', Kontorbmt., Alexanderstr. 135.
— Emma, Buchhltrn., Elisabethstr. 87.
— Erna, Krankenpfl., Suworowstr. 53.
— Ernst, Fleischer, Alexanderstr. 88.
— Ernst, Hdlr., Asuppensche Str. 9.
— Ernst, Hg., Alexanderstr. 37, W. 2.
— Ernst, Hsb., Kandauer Str. 1. W. 1.
— Ernst, Kol.-Hdlg., Alexanderstr. 119.
— Ernst, Oberlehrer, Ritterstr. 16, W. 1.
— Ernst, Schlosser, Pernauer Str. 37.
— Ernst, Schreibw.-Hdlg., Alexanderstr. 37.
— Etty, Bmtn., Suworowstr. 17, W. 13.
— Eug., Schlosser, Wallstr. 20, W. 20.
— F., Dreher, Gertrudstr. 109, W. 18.
— Frdr., Schlosser, Wiesenstr. 3, W. 8.
— Friedr. Friedr.', Konditor, Suworowstr. 60, W. 13.
— Friedr. Heinr.', Korresp., Kemmern. Str. 6.
— Fritz, Ankern., Adselsche Str. 9.
— Fritz, Expreß, Ludwigstr. 2, W. 29.
— Fritz, Maurer, Kischinewsche Str. 5.
— G., Bmt., Revaler Str. 9, W. 4.
— Georg, Exped., kl. Altonaer Str. 7.
— Georg, Hdlr., Färberstr. 13, W. 1.
— Gottfr., Hg., Säulenstr. 49, W. 39.
— Gottfr., Schmied, Schreyenb. 4, 7.
— Hans Mart.', Fabrikbmt., Dorotheenstr. 6.
— Hedw., Wwe., Tuckumer Str. 13.
— Heinr., Weber, Wolfsstr. 1.
— Heinr. Rob.', Lehrer, Säulenstr. 49.
— Heinr. Sam.', Buchhltr., Baumw.-Manufakt. Strasdenhof.
— J., Buffetsch., Scheunenstr. 16, W. 10
— J., Hg., Stegstr. 8, W. 6.
— J., Kol.-Hdl., Kandauer Str. 9.
— J., Leder-Färberei, Altonaer Str. 7.
— Jak., Hdlr., Lubahn. Str. 39, W. 1.
— Jak., Hdlr., Olivenstr. 5, W. 10.
— Jak., Handschuhm., kl. Lagerstr. 12.
— Jak., Maurer, Unionstr. 16.
— Jak., Schlosser, Hospitalstr. 16, W. 16.
— Jak., Schmied, Sessausche Str. 3.
— Jak., Tschlr., Revalerstr. 41, W. 45.
— Jak., Wraker, Baumstr. 7.
— Jak., Zimmerm., Bullensche Str. 6.
— Jan, Bauuntern., Inh. d. Firma J. Freymann, Ritterstr. 43, W. 5, ☎ 3891, Büro: Schlock. Str. 26, ☎ 687.
— Jan, Dw., Seestr. 27.
— Jan, Former, kl. Lagerstr. 50a.
— Jan, Hdlr., Eugenienstr. 4.
— Jan, Hdlr., Kandauer Str. 9.
— Jan, Hg., Königsstr. 26, W. 6.
— Jan, Schlosser, Windauer Str. 32.
— Jan, Schndr., Grenzstr. 36.
— Joh., Windstr. 13, ☎ 4073.
— Joh., Bmt., Kalnezeem. Str. 80a.
— Joh., Elektrotechn., Alexanderstr. 135.
— Joh., Hg., Schwimmstr. 19, W. 3.
— Joh., Hsb., Olivenstr. 5.
— Joh., Kfm., Dorp. Str. 4, W. 5.
— Joh., Kfm., Sprenkstr. 22, W. 2.
— Joh., Masch., Dorpater Str. 83.
— Joh., Maurer, Dünaburger Str. 56.
— Joh., Maurer, Kalnezeem. Str. 107.
— Joh., Schmied, Theringer Str. 11.
— Joh., Schlachth.-Bmt., Augustenstr. 4.
— Joh., Stauer, Gymnastikstr. 2.
— Joh., Tschlr., Hospitalstr. 16, W. 9.
— Joh., Tschlr., Mühlenstr. 31, W. 21.
— Joh., Zimmerm., Charlottenstr. 36.
— Joh., Zimmerm., Pokrowstr. 19.
— Joh. Friedr.', Konditor, Schiffsstr. 2.
— Joh. Joh.', Hg., Mühlenstr. 74.
— Irma, Hgn., Suworowstr. 53, W. 23
— Jul., Buchhltr., Bausk. Str. 84a.
— Jure, Fuhrm., Pernauer Str. 12a.
— Jur, Gummiarb., Waisenstr. 1.
— Jur., Hsb., Suworowstr. 110, Q. 1.
— Jur, Maler, Margaretenstr. 2, W. 5.
— Jur, Tschlr., Sprenkstr. 65.
— Just., Buchhltr., Jakobsstr. 14, W. 3.
— Iw., Dw., Kalnezeemsche Str. 23.
— Iw., Schlosser, Laboratoriumstr. 3.
— K., Dreher, Petersb. Ch. 21, W. 13.
— Karl, Dreher, Ritterstr. 91, W. 6.
— Karl, Hdlr., Sauckensche Str. 3.
— Karl, Schausp., Dünamünd. Str. 18c.
— Karl, Tschlr., Vogelstr. 2a.
— Karl, Wächter, Markusstr. 3.
— Karl Ans', Hsb., Mitauer Ch. 64.
— Karol., Weißnäht., Fuhrmannsstr. 29.
— Kath., Wwe., Taubenstr. 11.
— Kath., Wwe., Windauer Str. 21.
— Krisch, Hdlr., Sprenkstr. 25, W. 28.
— Krist., Dw., Gertrudstr. 28.
— Lene, Schndrn., Waggonstr. 1, W. 8.
— Leon Jak.', Buchhltr., Brauerstr. 1.
— Lisa, Frl., Suworowstr. 40, W. 20.
— Lisa, Wwe., Kasernenstr. 1.
— Luise, Wäschehdlg., Stegstr. 8.
— M., Masch., verlängerte Matthäistr., Assainisations-Anstalt.
— Magd., Hsbn., Petersb. Ch. 92.
— Marie, Oberin im Kinderhospital, Mitauer Ch. 23.
— Marie, Verk., Alexanderstr. 98, W. 16
— Marie, Wwe., Dampfstr. 49, W. 1.
— Mar., Wwe., Scheunenstr. 9.
— Marie Jak.', Zollbmtn., kl. Lagerstr. 12, W. 6.
— Mart., Böttcher, Nußstr. 2.
— Mart., Maurer, Mitauer Ch. 17.
— Martha, Frl., Romanowstr. 17.
— Math., Hsbn., Hebamme, Färberstr. 16, W. 1.
— Mich., Vorarb., Säulenstr. 9, W. 29a.
— Mik., Fuhrm., Pokrowstr. 10, W. 13.
— Mikk., Tschlr., Fuhrmannsstr. 44.
— Mikk., Tschlr., Helenenstr. 18.
— Nik., Braugeh., Ritterstr. 75b.
— Osk., Oberexp., Klosterstr. 11.
— Ottilie, Näht., Ritterstr. 94, W. 11.
— Otto, Hsb., Champetresche Str. 77.
— Otto, Schlosser, Revaler Str. 85.
— Paul, Zimmerm., Färberstr. 6.
— Paul., Lehrerin, Newastr. 9, W. 48.
— Pet., Hsb., Gymnastikstr. 2.
— Pet., Schuhm., Kemmernsche Str. 3.
— Pet., Tschlr., Marienstr. 98.

Karl Grünberg, Matthäistr. № 54, im eigenen Hause. Telephon № 2402. Die besten Gummireifen der Welt.

Eigene Filialen: Mühlenstr., Ecke der Suworowstr., Tel. 325. Hagensberg, Waldstr. 4a, Tel. 3950. Weberstrasse, Ecke der Altstadt, Tel. 1569. Mitauer Chaussee 12, Tel. 3055.

Karl Grünberg, Matthäistr. № 54, im eigenen Hause. Telephon № 2402. Die besten Gummireifen der Welt.

— Raph. Heinr.', Uhrm., Säulenstr. 49.
— Rein., Bmt., Konsulstr. 8.
— Reinh., Hdlr., Alexanderstr. 109.
— Rud., Hsb., Jaroslaw. Str. 16, W. 1.
— Rud., Maurer, Goldinger Str. 10.
— Rud., Milchhdlr., Katholische Str. 33.
— Rud., Sattlermstr., kl. Golding. Str. 5.
— Sapper, Wwe., Segelstr. 9, W. 12.
— Th., Kurz.-Hdlg., Petersb. Ch. 44.
— Theod., Hdlr., Petersb. Ch. 98.
— Vikt. Ad.', Bürochef, Kalnez. Str. 29.
— Wilh., Dreher, Königsstr. 37, W. 11
— Wilh., Frau, Ziegelstr. 6.
— Wilh., Hsb., Wwe., Fuhrmannsstr. 4.
— Wilh., Konditor, Ziegelstr. 4, W. 5.
— Wilh., Schlosser, Alexanderstr. 192.
— Wille, Schlosser, Augustenstr. 4.
— Wold., Privat., Suworowstr. 54.
Freymond, Jak., Kirchend., Meisterst. 10.

Gummiwaren-Fabrik
„Russia"
Gebr. Freysinger,
Schlocksche Str. 24 u. 26.
Telefone:
Kaufmännische Abteil.: 687.
Fabrik u. Materialverw. 1879.

Gummiwaaren-Fabrik „Russia" Gebr. Freysinger, 2. G., Inh.: Julius Freysinger, Rudolf Freysinger, Prok.: Paul Vieweger, Fabrik: Schlocksche Str. 24/26, ☎ 687. Kaufm. Büreau.
☎ 1879. Fabrikbüreau u. Material-verw.
☎ 679. Niederlage Weberstr. 14.
☎ 2920. Niederlage für Equipagen-Gummireifen, Revaler Str. 76.
Freysinger, Julius, Mitinh. der Firma Gummiw.-Fabr. „Russia", Gebr. Freysinger, Schlocksche Str. 26, ☎ 687.
— Moritz, Hsb., Inh. d. Mech.-Werkst. „Brasil", Schlocksche Str. 28, ☎ 4015
— Rud., Mitinh. der Firma Gummiw.-Fabrik „Russia", Gebr. Freysinger, Schlocksche Str. 24, ☎ 1879.
Freytag-Loringhoff, E., Baron, Schützenstr. 4a, W. 2
Freytag v. Loringhoven, Alfr. Baron, Dir. d. Ges. „Selbsthilfe", Elisabethstr. 21, W. 7.
— Anna, geb. v. Sebottendorff, Baronin, Wwe., Pauluccistr. 7, W. 3.
— Karl Karl', Baron, vereid. Rechtsanw., Spr. 10—12 u. 4—5, Andreasstr. 5, W. 1, ☎ 2408.
— Reinh. O., Baron, Ehrenfriedensricht., Elisabethstr. 15, ☎ 3646.
Freywald, Emilie, Wwe., Irmlauerstr. 1.
— Alma, Schndrn., Augustenstr. 4, W. 2
— Ferd., Schlosser, Grabenstr. 39.
— Jan, Dreher, Petersb. Ch. 93.
— Joh., Zimmerm., Gartenstr. 12.
— Pet. Reinh.', Pol.-Bmt., Artilleriestr. 17, W. 4.

Frick, Arnold, Bankbmt., Jungfernstr. 21.
— H., Dr. med., Spr. 9½—12 und 4½—6, Dreylingstr. 6, ☎ 3345.
— Jan, Portier, Basteiboul. 8.
— Karl, Buffetsch., Ritterstr. 89, W. 32.
— W., Frl., Kohlenstr. 30.
— Wilh., Priv., Säulenstr. 83, W. 33.
Fricke, Kath., Wwe., Pens., Alexanderstr. 133, W. 4.
— Ottil., Kontorbmtn., Alexanderst. 133.
Fridjew, Eug. Alex.', Zeichner, Bahnbmt., Mosk. Str. 176, W. 3.
Fridolin, Fritz, Weber, Bürgerstr. 5.
— Jak., Weber, Kurische Str. 5a.
Fridsal, Krisch, Hdlr., Hilchenstr. 3.
Frieben, Karl Rud.', Feilenhauermstr., alte Mitauer Str. 46.
Fried & Berkowitz, Pharmaz. Artikelhdl., Malerstr. 2, ☎ 2939.
Fried., Georg, Dr. med., Spr. 8—10 u. 6½—7½, Peterholmstr. 5, ☎ 2808
— Isr., Hdlr., Kurmanowstr. 12, W. 2.
— Leop., Agent, Suworowstr. 20, W. 9. ☎ 1586.
— Mich. Joh.', Provisor, Wendensche Str. 23, W. 5.
— Nathan, Kfm., Schulenstr. 14, W. 15. ☎ 4239.
Friedbach, Jeanette, Frl., Nikolaistr. 41.
S. Friedberg, 2. G., Manufakturw., Inh.: Schmul Leib Friedberg, Marstallstr. 18.
Friedberg, Anna, Wwe., Bersohn. Str. 6.
— Anna, Priv., Jakobstädt. Str. 4.
— Anna, Wwe., Alexanderstr. 194, W. 9
— Benno, Hg., Schwimmstr. 23, W. 4.
— Christ. Fritz.', Bankbote, Matthäistr. 50, W. 15.
— Emma, Schndrn., Marienstr. 118.
— Hirsch Lieb.', Makler, Mühlenstr. 117.
— Jan, Schlosser, Bauskesche Str. 74.
— Jan, Tschlr., kl. Bausk. Str. 30.
— Joh., Schndr., Newastr. 17, W. 11.
— K., Hebamme, Suworowstr. 40, W. 11
— Krist., Wwe., Dünamünd. Str. 32.
— Leibe, Hdlr., Palissadenstr. 35, W. 15.
— M., Priv. Rechtsanw., Sünderstr. 14. ☎ 2564.
— Meyer Behr', Makler, Dünamünd. Str. 1, W. 12.
— Mik., Gärtner, Suworowstr. 133.
— Mos., Hdlr., Mühlenstr. 153, W. 21.
— Paul, Fabrikbmt., Mühlenstr. 11.
— Rosalie, Bürobmtn., Kurmanowst. 18.
— Sch., Hdlr., Moskauer Str. 82, W. 4.
— Val. Karl', Exped., Dampfstr. 104.
— Wilh., Wwe., Schützenstr. 17, W. 2.
v. Friede, Marg., Wwe., Nikolaistr. 57.
— Ottilie, TR-Wwe., Kalnezeem. Str. 14.
— Paul, Hg., Kalnezeemsche Str. 16.
Friede, D., Lederhdlg., Steinstr. 14, wohnt Steinstr. 12.
— Hanne, Hebamme, Moskauerstr. 61.
— Jan., Hsb., kl. Stationsstr. 2, Q. 1.
— Jan, Kutscher, Palissadenstr. 35.
— Karl, Kfm., Wallstr. 12, W. 6.
— Konst., Zimm., Windauer Str. 21a.
— Lisette, Wwe., Trinitatisstr. 6, W. 17.
Friedemann, J., Hdlr., Gypsstr. 2.
— Nik., Bmt., Lagerstr. 57.
Friedenberg, Andr., Kfm., kl. Newastr. 3.
— Andr. Chr., Mineralwasserfabr., Witebsker Str. 45, ☎ 1259.
— Anna, Frau, Wolmarsche Str. 15.
— Anna, Wwe., Frauenburger Str. 3.
— Ed., Tschlr., Pokrowstr. 19, W. 7.
— Emilie, Oberwärterin, Zeltstr. 1a.

— Ernst, Maurerpol., Helenenstr. 8.
— Jak., Maurer, Karolinenstr. 12, W. 19
— Jak. Herm.', Bürobmt., Kaiserwald, Villa Uppeneek.
— Jan, Töpfer, Feldstr. 12, W. 8.
— K., Schlosser, Cementstr. 12.
— K., Schlosser, Hospitalstr. 35, W. 38.
— Marg., Wwe., Kalnezeem. Str. 77.
— Matz, Hdlr., Moskauer Str. 8, W. 7.
— Mich., Kutscher, Buchstr. 1.
— Mik., Töpfer, Kalkofenstr. 4.
— N., GS, Lehrer, Marktstr. 7, W. 3.
— Ottilie, Kassier., Sprenkstr. 25.
— Pet., Maurer, Kalkofenstr. 4.
— R., Tschlr., Moorstr. 32.
— Rud., Holzwr., Dampfstr. 96.
Friedenfeldt, Alex., Fuhrm., Ritterstr. 50.
— Jak., Aufs., Karolinenstr. 27.
— N., Masch., Uferstr. 15.
Friedensrichter, Adressen der Kammern u. Personalien suche man nach dem Register Seite 2.
— -Plenum, Alexanderboul., gegenüber d. Kathedrale. Sieh Register Seite 2.
Friedenstein, Alex., Administrator, Felliner Str. 3a, W. 2, ☎ 4376.
— Helene, Klavierlehrn., Fellinerstr. 3a.
— Walter, Administrator, Fellinerstr. 3a. ☎ 4376.
Friedenthal, John, Hsb., Walterstr. 1.
Friederich, Reinh., Bmt., Schulenstr. 8.
Friedfeldt, Alex., Brunnenb., Hermannstr. 9, W. 4.
— Alex., Schausp., Romanowstr. 59.
— Olga, geb. Medne, Wwe., Suworowstr. 88, W. 1.
Friedhofsverwalt., Stintseestr. Tel. 1353.
Friedländer, Ant., Hdlr., Mückenholmsche Str. 9.
— Alex., Bahnbmt., Ritterstr. 20, W. 1.
— Alex., Geschäftsf., Marienstr. 12.
— Ch., Klempner, Hsb., Mühlenstr. 23.
— Hanne, Wwe., Stegstr. 9, W. 3.
— Heinr., Mitinh. d. Firma K. M. Holländer und H. E. Friedländer, Schmiedestr. 13, W. 3.
— J. Heym., Zahnarzt, Spr. 9—12 u. 3—5, Königsstr. 8, W. 4.
— J. M., Schmiedestr. 66, W. 14.
— Jak., Hg., Stegstr. 9, W. 3.
— James Ilj.', Hg., Königsstr. 8, W. 6.
— Jette, Wwe., Nikolaistr. 39, W. 3.
— Jos., Agent, Newastr. 26, W. 64.
F. Friedland, 2. G., altes Eisen und Säcke, Inh.: Faiwusch Friedland, Mühlenstr. 151, ☎ 1382.
S. Friedland, 2. G., Fabrik mechan. Schuhw. Inh.: Sawel Friedland, Moskauer Str. 138a.
Friedland, Boruch, Prok. d. Firma J. B. Feitelsohn, Albertstr. 5, ☎ 3243.
— Faiwes, Inh. der Firma F. Friedland, Mühlenstr. 151, ☎ 1382.
— Mow., Hsb., Turgenjewstr. 5, W. 1.
— Sch., Bäckerei, Romanowstr. 159.
— Schaie, Hsb., Turgenjewstr. 7, W. 4.
— Wilh., Schlosser, Marienstr. 144.
Friedlieb, J., Agent, Conv. z. h. G. 9, 3.
— Dav., Gogolstr. 23, W. 4.
Abram Friedmann, 2. G., Mützen und Hüte, Inh.: Abram Friedmann, Sünderstr. 28, ☎ 2736.
Behr Friedmann, 2. G., Kleiderhdl., Marienstr. 8a, ☎ 5108.
J. Friedmann & Co., 1. G., Bankgesch., Inh.: Isidor Moritz Friedmann, Pauluccistr. 2, ☎ 1765.

Wein- u. Austern-Stuben Basteiboulevard Nr. 2, Telephon Nr. 80. Otto Schwarz. Wein-, Delikatessen- u. Cigarren-Lager Basteiboulevard, Ecke der Kalkstrasse.

M. Friedmann, Papierbeutelfabrik „Select", 2. G., Inh.: Mich. Moritz' Friedmann, Palaisstr. 5, ☎ 2045.
Gesellsch. für mechan. Holzbearbeitung, R. S. Friedmann, 2. G., Kommanditges., Jecke Rubin Friedmann einz. offener Gesellsch., Moskauer Str. 267, ☎ 2494.
S. Friedmann, 2. G., Schiefertafel-Fabr., Inh.: Schlaume Friedmann, Moskauer Str. 265a, ☎ 2494.
Schmul Friedmann, 2. G., Modew., Inh.: Schmul Friedmann, Herrenstr. 24, ☎ 4007.
Friedmann, Abr., Inh. dieser Firma, Schwimmstr. 28, W. 12.
— A., Kanzleibmt., Elisabethstr. 21.
— A., Modew.-Hdlg., Marienstr. 43.
— Abr., Hdlr., Romanowstr. 118.
— Abr., Hdlr., Säulenstr. 51, W. 3.
— Aisik, Holzhdlr., Romanowstr. 36.
— Anna, Wwe., Katholische Str. 56.
— Anna, Wäsch., kl. Lagerstr. 18.
— B., Holzwr., Ritterstr. 89, W. 12. ☎ 4248.
— B., Makler, kl. Sandstr. 3, W. 3.
— Boris, Hg., Suworowstr. 72, W. 5.
— B., Putzw.-Hdl., Alexanderstr. 5.
— C., Kindergarderob.-Hdl., Königstr. 14.
— Ch., Hsb., Schmiedestr. 53, W. 1.
— Chr., Hebamme, Georgenstr. 3, W. 10.
— D., Modew.-Hdl., Alexanderstr. 37.
— D., Stadtbmt., Sünderstr. 13, W. 4.
— Dav., Bevollm. d. Firma S. M. Finkelstein, Marstallstr. 14, W. 3.
— Dav., Möbel-Transportgesch., Charlottenstr. 38.
— E., Hdlr., Moskauer Str. 52.
— E., Uhrenhdlg., Brückenstr. 10/12.
— E., Wwe., Felliner Str. 7, W. 10.
— Ed., Kontordiener, Charlottenstr. 34.
— Ed., Tschlr., Alexanderstr. 170.
— F., Schndr., Sadownikowstr. 15.
— Gurw., Hg., Eliasstr. 7, W. 3.
— H., Kol.-Hdlg., Königsstr. 24.
— Hessel Behr, Schuhm., Peterholmstr. 4.
— Hirsch, Kfm., Elisabethstr. 103, W. 37.
— J., Eisenhdlg., Grabenstr. 3, Wohn. Grabenstr. 5, ☎ 2631.
— J., Agent, Sprenkstr. 2, Q. 42.
— J., Hdlr., Marienstr. 49, W. 5.
— J. A., mech. Stickereianst., Johannishof 1, W. 2, ☎ 5219.
— J. E., Weberstr. 13.
— Ida, Kurzw.-Hdlg., Marienstr. 110.
— Jak., Platzmstr., Mosk. Str. 271.
— Jank., Hdlr., Säulenstr. 55, W. 1.
— Jank., Makler, Moskauer Str. 42.
— Jank. u. Mord., Holzhdlr., Wolmarsche Str. 19.
— Jos., Kfm., Newastr. 9, W. 53.
— Jos., Schndr., Honigstr. 1.
— Js., Inh. d. Firma J. Friedmann & Co., Pauluccistr. 2, W. 6, ☎ 1765.
— Itta, Wwe., Grabenstr. 1, W. 6.
— M., Holzhdlg., Alexanderstr. 169, ☎ 4873.
— Mich. Moritz', Cand. rer. merc., Inh. d. Firma M. Friedmann Papierbeutelfabr. „Select", Arsenalstr. 7, W. 5, ☎ 1561.
— Moritz, Kfm., Parkstr. 4a, W. 19, ☎ 2690.
— Roche, Hausverw., Mosk. Str. 38.
— Rubin, Jng., Einz. off. Ges. d. Firma Ges. f. mech. Holzbearb. R. S. Friedmann, Moskauer Str. 267, W. 1.
— S., Wwe., Romanowstr. 52, W. 23.
— Salm., Holzwr., Gypsstr. 4a.
— Sarah, Wwe., Kalkstr. 27, W. 7.
— Sarah, Wwe., Säulenstr. 76, W. 27.
— Sarah, Direktrice, Marienstr. 49.
— Schlaume, Inh. d. Firma S. Friedmann, kl. Münstereistr. 1, ☎ 3037.
— Schmul, Inh. d. Firma Schmul Friedmann, Alexanderstr. 30, W. 4.
— Sim., Hg., Moskauer Str. 67, W. 4.
— Tenne, Schndr., Palissadenstr. 8.
— Wilh., Mech., Mühlenstr. 107, W. 18.
— Wulf, Verwalter, Waggonstr. 7.
Friedrich, A., Dr.-Wwe., Alexanderstr. 18.
— A., Bankbmt., Nikolaistr. 27, W. 22.
— Ad., Instrum.-M., Amtsmstr., Johannishof 9.
— Charl., Schndrn., Matthäistr. 32.
— E., Schreibw.-Hdlg., Alexanderstr. 23
— Eug. Ludw.', Jng., Alexanderstr. 93.
— Franz Wilh.', Hg., Säulenst. 20.
— Heinr., Werkmstr., Alexanderstr. 192.
— Karl, Konv. z. hl. Geist 9, W. 2.
— Karl, Tschlr., Johannishof 6.
— Karl, Tschlr., Nikolaistr. 27, W. 22a.
— Karl Aug.', Buchhltr., Ritterstr. 17.
— Karl Karl', Bankbmt., Ritterstr. 17.
— Matthis, Hsb., Feldstr. 8.
— Ottilie, Waschanst., Säulenstr. 12.
— Otto, Hg., Sandstr. 20, W. 14.
— Reinh., Prof. d. Firma J. G. Fahrbach, Ritterstr. 17, W. 10.
— Rosalie, Kontorbmtn., Ritterstr. 32.
v. Friedrichs, Vikt. Alois', KR, Adj.-Prof. am Pol., Albertstr. 7, W. 3, ☎ 4342.
Friedrichs, Helene, Frl., Elisabethstr. 14.
— Joh., Schlosser, Matthäistr. 11, W. 6
Friedrichsberg, Jak., Frisirsalon, Alexanderstr. 99, W. 8.
— Mich., Gießer, Petersb. Ch. 11, W. 39
Friedrichsohn, Andr., Hsb., Annenhofsche Str. 11, W. 1.
— Alfr. Heinr.', Hg., Kunststr. 6.
— Anna, Frl., Thronfolgerboul. 21.
— Emil Ed.', Materialverw., Kirchenstr. 4a, W. 8.
— Edith Emil.', Kontorbmtn., Kirchenstr. 4a, W. 8.
— Ernst, Kutscher, Wasserstr. 2.
— Herm., Wagenb., Unionstr. 24, W. 10.
— Jan, Maurer, Dorotheenstr. 28.
— Joh., Schuhm., Romanowstr. 65, Q. 1.
— Karl, Schlosser, Wolmar. Str. 32.
— Louise, Wwe., kl. Palissadenstr. 9.
— Osk. Joh.', Fabrikbmt., 2. Weidendamm 19.
— Osk. Jw.', Kontorbmt., Kand. Str. 59.
— Otto Jak.', Kontordiener, Dorotheenstr. 42.
Friedrichson, Christ., Hsb., Laboratoriumstr. 15.
— Edm., Bankbmt., Karolinenstr. 21.
— Franz, Schmied, Wendensche Str. 11.
— Fritz, Stauer, Matthäistr. 80, W. 20.
— Herm., Tschlr., Fischerstr. 34.
— Joh., Gärtner, Wendensche Str. 9.
— Joh., Küfer, Revaler Str. 33, W. 5.
— Ludw., Sattler, Alexanderstr. 178.
— Mart., Hg., Gertrudstr. 39, W. 25.
— Otto, Schlossermstr., Revaler Str. 57.
Friedsohn, L., Gold- und Silberw.-Hdl., Alexanderstr. 75.
Friedwald, A., Kupferschm., Gertrudstr. 73.
— Ed., Bautschlr., Alexanderstr. 146.
— Joh., Schlosser, Schreyenbusch 8, 13.
de Fries, Frdr., Maler, Matthäist. 52a, ☎ 5277.
Friese, Emilie, Wwe., Elisabethstr. 89.
— Arth., Hg., Elisabethstr. 89, W. 20.
Friesen, Aug., Wagenbauer, Grünstr. 7. ☎ 3638.
— Ed., Untermstr., Schlocksche Str. 28c.
— Karol., Wwe., Marienstr. 77, W. 3.
— Theod., Amts-Schuhm.-Mstr., Nikolaistr. 20.
Friesendorff, Alfons, Bahnbmt., Fischerstr. 1.
— Edg. Jul.', Jng.-Architekt, Alexanderstr. 83, W. 8.
— Ernst Ed.', KR, Zivil-Jng., Livl. Gouv.-Architekt, Dir. des Livl. Ges.-Kom., im Schloß W. 45, ☎ 1092.
— Jul. Ed.', Geschäftsf. d. Abt. f. Eisenbahn-Angel. d. Börsenkom., Säulenstr. 9, W. 12.
Frisch, A., Klavierlehrerin, Schmiedestr. 39, W. 3.
— Alex., Telegr.-Bmt., Laubstr. 2.
— Berta, Frl., Antonienstr. 15, W. 23.
— Herb. Ed.', Ritterstr. 59, W. 2.
— Jak., Hausverw., Rodenpoiserstr. 44.
— Joh., Masch., Taubenstr. 5.
— K., Zimmerm., Felliner Str. 1, W. 28.
— Luise, Diakonisse, Friedensstr. 3.
— Paul, Werkmstr., Schmiedestr. 39.
Frischbier, Andr. Pet.', Jng., Bahnbmt., Mühlenstr. 66, W. 6.
Frischenbruder, Fr., Expreß, Parkstr. 8.
— Karl, Maurer, Gymnastikstr. 8.
Frischenfeldt, Ernst, Maler, Glockenstr. 9.
— Fritz, Hsb., Vogelstr. 31.
— Ida, Auff., Gertrudstr. 109, W. 2.
— Joh., Hsb., Vogelstr. 8.
— Karl, Zimmerm., Schreyenbusch 2,40
— Kath., Wwe., Doblensche Str. 1.
— M., Gasanst.-Bmt., Gertrudstr. 109.
— Ott., Hsb., Marienstr. 57, Q. 1.
Frischfeldt, Jak., Böttcher, Nummersh. Str. 14.
— Jan, Zimmerm., Säulenstr. 49a.
— Joh., Werkmstr., Sprenkstr. 36, W. 9.
— Jul., Hsb., Subbathsche Str. 11.
— Mar. u. Berta, Schndrn., Lazarethstr. 1, W. 8.
— Wilh., Maurer, Bauskescher Weg 9.
Frischmann, Ch. J., Kanzleibmt., Gertrudstr. 109, W. 19.
— Emilie, Hsbn., Jrmlausche Str. 5.
— Jos., Maurer, Gertrudstr. 89, W. 33.
— Jur., Hsb., Jrmlausche Str. 5.
— Karl, Fabrikbmt., Wiesenstr. 2, W. 15
Frischmuth, Fritz, Schlosser, Altonaer Str. 10.
— Karl, Maler, Artilleriestr. 57, W. 6.
Frischwald, Joh., Schlosser, Bauskescher Weg 15.
Friseur-Verband, Schwimmstr. 27.
Frisk & Co., G. Dittmar' Nachf., 2. G., Agentur, Asphaltirung und Baubedarfsartikel, Inh.: Alma Frisk, geb. Hampstroem, Eug. Joh.' Ansohn, Jakobsstr. 20, ☎ 221. Fabrik Walzwerkstr., ☎ 5221.
Ed. Frisk, 2. G., Handelsvermitt., Inh.: Eduard Frisk, Brauerstr. 2, ☎ 2792.
Frisk, Alma, Wwe., Mitinh. d. Firma Frisk u. Co., G. Dittmar Nachf., Alexanderstr. 4, W. 2.
— Aug., Büro: Domplatz 9, W. 1, Wohnung: Packhausstr. 5, W. 6.
— Ed., Inh. dieser Firma, Antonienstr. 8, W. 4, ☎ 2987.
— Ingeborg, Kunststickerei, Packhausst. 5.
Fritsche. Sieh auch Fritzsche.
— Elis., Wwe., Hsbn., 1. Weidend. 12.

Karl Grünberg, Matthäistr. № 54, im eigenen Hause, Telephon № 2402
Die besten Gummireifen der Welt.

Nur importierte Weine in grösster Auswahl.

Karl Grünberg, Matthäistr. № 54, im eigenen Hause. Telephon № 2402. Die besten Gummireifen der Welt.

— H., Dr., Dir. emer. d. Kaiserl. Russ. Observ. in Peking, Säulenstr. 40.
— Joh., Bmtn., Kirchenstr. 36, W. 19.
— Konstanze, Frau, Mühlenstr. 35, W. 5.
— Ottomar, Spark.-Bmt., Felliner Str. 7.
Fritz, Ludw., Hsb., Champetresche Str. 97
— Gust., Korresp., Alexanderstr. 52.
— M., Wwe., Conv. z. hl. Gst. 11, W. 19.
Fritzberg, Fr., Schiffskapt., Ballastd. 54.
— Jak., Tschlr., Suworowstr. 89, W. 11.
Fritze, Anna, Wwe., Suworowstr. 30.
Fritzkowski, Joh., Kolport., Langestr. 24.
Fritzlaff, Alex., Schlosser, Dorotheenstr. 3, W. 2.
Fritzley, Heinr., Heizer, Moorstr. 38.
Fritzlow, Rob., Hg., Petersb. Ch. 74.
Fritzmann, Mowscha, Glaser, Turgenjewstr. 11.
Fritznowitsch, Chr., Dw., Nikolaistr. 23.
— Jak., Gensd.-Wachtm., Lagerstr. 29.
— Kr., Zimmerm., kl. Kandau. Str. 15a
— Ottilie, Schndrn., Matthäistr. 93.
Fritzpelz, Emilie, Frau, Teichstr. 21.
Fritzsche. Sieh auch Fritsche.
Fritzsche, Herm., Koll.-Prok. d. Firma Goldschmidt & Co., Kirchenstr. 4a. ☎ 5359.
— Sophie, Wwe., Neustr. 37, W. 6.
Fritzsohn, Jak., Hsb., Gesellenstr. 23.
— Fritz, Bildereinrahm.-Gesch., Lagerstr. 7a.
— Fritz, Schmied, Sternstr. 29.
— Hans, Bäcker, Revaler Str. 47.
— Jan, Bäcker, Revaler Str. 84, W. 17.
— Jan, Hdlr., Grabenstr. 39.
— Joh., Bäcker, Soldatenstr. 10.
— Karl, Hg., Dorotheenstr. 50.
— Kath., Hebamme, Dorpater Str. 35, ☎ 4778.
— Wilh., Hsb., Kol.-Hdl., kl. Stationsstr. 1.
H. Frobeen, 2. G., Handelsvermittlung, Inh.: Heinr. Frobeen, Bremerstr. 5, ☎ 1384.
Frobeen, Heinr., Inh. d. Firma H. Frobeen, Geschäftsf. Dir. der Ersten Rig. Ges. gegens. Kredits, Dir. des Kreditver. der Hausbes., Dir. der lit.-prakt. Bürgerverb., Präses des Gewerbever., Stadtverord., Bremerstr. 5, ☎ 1384.
— Rob., Oberbuchhltr. d. Orientgesellsch., Newastr. 8, W. 24.
Fröberger, Axel, Prof. d. Firma A. Bergengrün Successores, kl. Münzstr. 3.
Fröhlich, Arth., Hg., Matthäistr. 81.
— Bernh., Mitinh. d. Firma Arklin & Fröhlich, Albertstr. 12, W. 18.
— Emil Karl, Dr. Ing. Chem., Assist. am Polyt., Albertstr. 12, W. 18.
— Emma, geb. Dencks, Wwe., Puschkinboul. 10, W. 14.
— Fritz, Fleischer, Kalnezeem. Str. 189.
— Gustav, Schlosser, Matthäistr. 81.
Froelich, Luise, Frl., Konv. z. heil. Geist 2, W. 10.
Froese, Arth., Prof. d. Firma Ed. Knigge, Nikolaistr. 53, W. 18.
— Emma, Wwe., Fruchtstr. 1, W. 7.
Froh, Eberh., Töpfer, Sprenkstr. 11.
Frohmann, Eva, Wäsch., Suworowstr. 43.
— Krist., Hdlr., Grobinsche Str. 3.
Frohmuth, K., Schndrn., Friedensstr. 37.
Frolow, Dmitri, Gewehrmstr., Katharinendamm 26.
— Em., Fleischhdlr., kl. Lubahn. Str. 7.
— J., Schlosser, Sprenkstr. 20, W. 9.
— Kath., Blumenm., Mosk. Str. 131.
— Mich., Ankern., Moskauer Str. 43.
— Pet., Schlosser, Pernauer Str. 19a.
Thermo, Fromhold & Blumenau, 2. G., techn. Büro, Inh.: Sergei (Selig) Fromhold u. Moses Itzig Blumenau, Sandstr. 10, ☎ 553.
Fromhold, E., Frau, Alexanderstr. 31.
— Betty, Wwe., Königsstr. 12, W. 3.
— Dav., Schndr., Matthäistr. 16.
— Dora, Frau, Schlocksche Str. 36.
— F., Reisender, Sünderstr. 28, W. 3. ☎ 3864.
— G., Wwe., Parkstr. 4, W. 13.
— Joh., Schuhm., Bartausche Str. 19.
— Jul., Masch., Alexanderstr. 129.
— Karl, Marienstr. 4a.
— Serg. Joach.', Ing.-Techn., Mitinh. d. Firma „Thermo", Fromhold & Blumenau, Alexanderstr. 36, W. 7.
Fromholdt-Treu, Adele, Frau Pastor, Felliner Str. 7, W. 5.
Fromitsch, N. L., Priv., Dünab. Str. 19.
— Pet., Gemüsehdlg., Werrosche Str. 4.
v. Fromm, O., geb. Hartmann, Pastors-Wwe., Gertrudstr. 1, W. 4.
— Marie, Frl., Bmtn., Alexanderstr. 47.
Fromm, Wlad. Karl', KR, Oberzensor d. ausw. Zensur, Nikolaistr. 23, W. 24
Frondkiewicz, Alfons, Buchhltr., alte Mitauer Str. 25, W. 1.
Frosch, Boris, Schlosser, Grobin. Str. 4.
Frose, Ar.h. Jul.', Reichszollbmt., Alexanderstr. 103, W. 32.
Frotus, Dor., Hsb., Cementstr. 1, Q. 1.
Frühjahr, Chr., Hg., Herrenstr. 21, W. 4.
— Friedr. Friedr.', Fabrikbmt., Suworowstr. 136.
— L., Glanzplätt., Zabelnsche Str. 9.
— Wass., Masch., Jakobsstr. 6, W. 3.
Frühling, Auguste, Vorst. d. Asyls f. Wittwen u. Waisen verabsch. Untermilit., Pionirstr. 5.
— Joh., Gärtner, Marienstr. 77, W. 17.
— Joh., Kol.-Hdl., Felliner Str. 7.
Frühlingsverein, Brückenstr. 32, ☎ 4066.
Fruhner, Ernst, Tschlr., Alexanderstr. 106, W. 18.
— Wm, Hg., Alexanderstr. 106, W. 18.
U. M. Frumkin, 1. G., Holz, Inh.: Ure Meierowitsch Frumkin, Moskauer Str. 21, ☎ 2441.
Frumkin, Sim., Hg., Friedrichsholmer Ufer 10.
— Ure, Inh. d. Firma U. M. Frumkin, Moskauer Str. 21, W. 1.
Fuchs, Alb. Rud.', Hg., Dreylingsstr. 15.
— A. E., Holzhdl., Nikolaistr. 67a.
— Alex., Klempner, Säulenstr. 83, W. 26
— Alex., Mühlsteinfabrik, Hospitalstr. 4.
— Alex. Karl', Priv., Schulenstr. 34.
— Anna, Wwe., Gymnasiistr. 4, W. 2.
— Aug., Schuhm., Kasernenstr. 7.
— Chaim, Hdlr., Sadownikowstr. 21.
— Christ., Maurer, Adlerstr. 14, W. 9.
— Ed., Fabrikant, Marienstr. 50, W. 14.
— Gust., Hg., Kapselstr. 27, W. 2.
— Helene, Wwe., Säulenstr. 82, W. 10.
— Jan, Fuhrm., Helenenstr. 4, W. 53.
— Jan, Schlosser, Kronenstr. 12.
— Ida, Frl., Pension, Thronf.-Boul. 3.
— Joh., Holzhdlr., Suworowstr. 33.
— Karl, Korkenschndr., Matthäistr. 61.
— Karl, Tschlr., Wolgund. Str. 98.
— Martha, Stabskapt.-Frau, Goldinger Str. 33.
— Ther., Wwe., Lazarettstr. 6, W. 1.

O. J. Fuchsberg
Schulenstrasse 13.
Telefon 669 und 4449.
Lager von Eisschränken,
Vermietung v. Eisschränken,
Eislieferung im Abonnement.
Wegen Annonce sieh Seite 16.

Fuchsberg, J., Eis- u. Eisschrankhdl., Schulenstr. 13, ☎ 669, Eisschrankfabrik: Pernauer Str. 35, W. 4449.
— Luise, geb. Apel, Kfm.-Wwe., Schulenstr. 8, W. 7.
— Otto, Kfm., Gertrudstr. 24, W. 24.
Fuchsmann, Jenny, Wwe., Mosk. Str. 32
— M., Hebamme und Massöse, Marienstr. 4a, W. 4.
Füllhaase, Aug., Heb., Kalnez. Str. 7, W. 5
— Karl, Bäckerei u. Konditorei, Kalnezeem. Str. 7.
Fünffer, Leib, Bäcker, Wallstr. 3, W. 4.
Fürst, Franz, Zugf., Revaler Str. 23.
— Fritz Jan', Bürodiener, Meisterstr. 12
— Jak., Schndr., Matthäistr. 60.
— Krisch, Maurer, Appusensche Str. 1.
— S., Schndr., Sprenkstr. 36, W. 8.
Fusajew, Agathe, Buchhltrn., Konv. z. heil. Geist 5, W. 7.
— Emma, Wwe., Konv. z. hl. Geist 5.
Fuhl, Emma, Wwe., Schmiedestr. 6.
Fuhr, Schlom, Mützenhdl., Alexanderstr. 88, W. 1.
— Leib, Mützenm., Ritterstr. 83, W. 5.
— S., Stahl- u. Eisenw.-Hdlg., kl. Sünderstr. 2.
Fuhrmann & Jacobsohn, 1. G., Holzflößungs-Unternehmung. Inh.: Mart. Fuhrmann, Karl Jacobsohn, Alex. Strauch, Hugo Weidenbach, Karl Abel, Ed. Skulte u. Jak. Grunde (Jungfernhof). Kontor: kl. Münsterstr. 1, ☎ 355.
Fuhrmann, Abr., Geschäftsf., Gertrudstr. 74, W. 15.
— Abr., Klempner, Hapsaler Str. 24.
— Abr., Schndr., Jakobstädt. Str. 8.
— Adelh., Wwe., Alexanderstr. 152.
— Anna, Frl., Mitauer Ch. 26.
— Anna, Wwe., Säulenstr. 115.
— B., Eisenhdlg., Gogolstr. 16, W. 6 ☎ 4287.
— Chaim, Kupferschm., Alexanderstr. 123
— Ed., Taxator, Fabrikantenstr. 5 ☎ 3937.
— El., Schuhm., Suworowstr. 51.
— Friedr., Vorarb., Helenenstr. 15, W. 5
— Georg Heinr., Hg., Suworowstr. 61
— Gust., Vorarb., Petersb. Ch. 23.
— Jan, Hsb., Teichstr. 18, W. 1.
— Joh., Wagenb., Matthäistr. 71, Q. 1
— Isr., Schuhm., Moskauer Str. 42.
— Karl, Tschlr., Jaroslaw. Str. 91.
— Lawise, Wwe., Marenstr. 8.
— Leiser, Klempnerwerkst., Marienstr. 135
— Lihbe, Hsbn., Marienstr. 135, W. 2
— Mart., Mitinh. d. Firma Fuhrmann u. Jakobsohn, Hasenholm. Ufer 2 ☎ 3354.
— Mich., Hdlr., Mühlenstr. 126, W. 2
— Mord., Bäckerei, Matthäist. 31, W. 1
— Mowscha, Klempn., Petersb. Ch. 119
— Mowscha, Schuhm., Romanowstr. 12
— Nik. Heinr.', Suworowstr. 61, W. 4

Ch. Jürgensohn, Weingrosshandlung, Wallstr. Nr. 20. Telephon Nr. 106.

— Osk., Litogr., Suworowstr. 61, W. 4.
— O., Hsb., Glaser, Petersb. Ch. 119.
— Wilh., Wwe., Suworowstr. 61.
Fuki, Mardhai, Fruchthdl., Basteib. 7, ☎ 3686.
v. Funck, Ella geb. Kasack, Mitinh. d. F. Theod. Kasack, Marienstr. 10, Q. 1.
— Karl, Gutsbes., Marienstr. 10, ☎ 2144.
— E., Baron, 1. Weidendamm 6, W. 4.
Funikow, Pet., Hsb., Pleskodahlstr. 12.
Funk, Ad., Tischlr., Jungfernstr. 19.
— Karl, Tapez., Rumpenhöf. Str. 13.
Funke, Theod. Wilh.', Werkmstr., Alexanderstr. 151.
— Paul, Montör, Alexanderstr. 151.
Funker, A., Heu-Hafer- u. Holzhdlg., Bullen. Str. 3.
— Aug., Holzhdlg., kl. Lagerstr. 58.
— Jak., Hdlr., Säulenstr. 100, W. 9.
— Jan, Dw., kl. Lagerstr. 58.
— Karl, Hdlr., kl. Lagerstr. 58.
— Krist., Vorarb., Schlocksche Str. 18.
— M., Holzhdl., Kalnezeemsche Str. 2.
Furs, Ossip, Schlosser, Alexanderst. 147a
Futlik, Scheer, Mützenm., Marienstr. 87.
Gaabe, Charl., geb. Huhn, Alexanderstr. 84, W. 5.
— Heinr., Mitinh. d. Firma Frdr. Stein, Alexanderstr. 84, W. 5.
Ges. der Tabakfabrik S. Gabaja in Moskau, 2. G., A.-G. in Moskau, Bevollm. mit beschr. Vollm. Esra Mikei, Scheunenstr. 11, ☎ 333.
Gabai, Asw., Rabbiner, Marienstr. 104.
— Anna, Wwe., Kaisergartenstr. 6a.
— Selig, Lehrer, Popowstr. 4.
Gabal, Jan, Schuhm., Windauer St. 8.
Gabalin, Jak., Hsb., Kalnez. Str. 187.
— Jan, Schmied, Schulenstr. 38, W. 14.
Gabalis, Vikenti Stan.', Auss., Duntenhöfsche Str. 50, W. 13.
Gabar, Trine, Wwe., Edwahlen. Str. 4.
— Aug., Glasm., Weißenhöf. Str. 6a.
Gabbaling, Christ., Fuhrm., Seifenstr. 5a
— Joh., Hsb., Oskarstr. 23.
Gabel, Aug., Mstr., Petersb. Ch. 13.
Gaber, Anna, Kurzw.-Hdlg., Ritterst. 71.
— Marie, Frl., Segelstr. 9, W. 16.
Gaberel, M-lle, Lehrn. d. franz. Spr., Turmstr. 7, W. 2.
Gablenz, Wilh., Amts-Schlossermstr., Königsstr. 13, W. 6.
Gablin, J., Vorsteh. d. Rettungsanstalt, Amts-Badermstr., Kämmereistr. 2.
— Jak., Friseur, Ranksdamm 3.
Gabran, Felix, Buchhltr., Matthäistr. 52a
— Jw., Packer, Alexisstr. 5, W. 4.
— Wilh., Wwe., Vorst. d. Kleinkinder-Bewahranstalt, Suworowstr. 48.
Gabrick, Fritz, Fuhrm., Feldstr. 5, W. 3.
— Karl, Dachd., Lubahn. Str. 37, W. 10
Gabrikow-Gabritschenok, Polizeibmt., Lagerstr. 50, W. 10.
Gabrilowisch, Axenia, Frl., Margaretenstr. 13.
— Olga, Wwe., Wenden. Str. 9, W. 8.
Gabrilowitz, A., Arzt, Spr. 10—12 und 5—7, Schmiedestr. 27, ☎ 3183.
— Mich., Mälzer, Lubahnsche Str. 31.
Gabris, Jur, Hsb., Gymnastikstr. 21b.
Gabusch, Klem., Bäcker, Kartoffelstr. 6.
— Dom., Dw., Augustenstr. 4, W. 1.
Gabylow, H., Dw., Moskauer Str. 82.
Gade, Aug., Wwe., Romanowstr. 59.
Gadilhe, Rob. Gust.', Fabrikbmt., Wendensche St. 9W19.
Gading, Ad., Schndr., Vogelstr. 9.
Gadsewski, Alb., Tischlr., Maurerstr. 4.

Gadun, Alex., Bmt., Romanowstr. 110.
Gädda, Olga Gust.', Hgn., Tapetenstr. 8, W. 4.
Gaehtgens, Arnold Wilh.', Kassierer, Kirchenstr. 36.
— Oskar Wilh.', Felliner Str. 3a.
— Theophil, General-Superintendent von Livland, Spr. 11—12 und 6—7, Elisabethstr. 19, W. 6.
Gärtner, Alex., Stellm., Vogelstr. 10.
— Alex., Stellm., Mitauer Ch. 25.
— Alex. u. Pet. Lejeneek, Schmiedewerkstätte Bikkernsche Str. 77.
— Alfr., Gährführer, Dampfstr. 104.
— Alice, Klavierlehrn., Taubenstr. 23.
— Ant., Revisorsgeh., Taubenstr. 23.
— Apolon, Stellm., Krusenhof. Str. 38.
— Edm., Montör, Karolinenstr. 38.
— Fritz, Fabrikbmt., Alexanderstr. 89.
— Jan, Dw., Matthäistr. 40.
— Joh., Schlosser, Sternstr. 1.
— Kath., Wwe., Holmstr. 6.
— Minna, Wwe., Mühlenstr. 66, W. 35
— Reinh., Hsb., Petersb. Ch. 89.
— W., Kol.-Hdl., Hermannstr. 3.
Gasanowitsch, Hel., Strickerin, Gertrudstr. 111.
Gagelis, W., Schmied, Gertrudstr. 121.
Gagin, Jw., Schlosser, Dünaburger Str. 21, W. 7.
Gagis, Wladisl., Wraker, Katholische Str. 42.
Gahler, Bernh., Mstr., Weißenh. Str. 1.
Gaidakow, Georg, Hg., Romanowstr. 109
Gaidamowitsch, Andr., Bahnbmt., Windauer Str. 30.
— Mich., Frisiersalon, Altonaerstr. 21.
Gaidel, Oss., Holzwr., Mühlgrab. Str. 9.
Gaidies, Otto u. A., Schlossermstr., Mühlgrabener Str. 9.
Gaidsilewski, Konst., Fleischer, Marienstr. 101.
Gaidsing, Mich., Schlosser, Hospitalst. 10.
Gaidukas, Georg, Hsb., Kostromasche Str. 2
Gaidukow, E., Bmt., Marienstr. 13.
Gajewsky, Alex., Schmied, Schlocksche Str. 45.
— Isidor, Färber, Sternstr. 31, W. 17.
— Jw. Jw.', Hg., Marienstr. 76, W. 12
Gaigal, Jak., Kol.-Hdlg., Rabenstr. 9.
— Jan, Expreß, Gertrudstr. 89, W. 28.
— Jan, Former, Versohnsche Str. 6.
— Jan, Fuhrm., Rabenstr. 14.
— Jahn, jun., Schlosser, Färberstr. 28.
— Jan, Schmied, Schreyenbusch 2, 10.
— Joh. Pet.', Lehrer, Matthäistr. 40.
— Karl, Maurer, Säulenstr. 52.
— Karl, Schmied, Revaler Str. 11, W. 4.
— Nat., Schndrn., Säulenstr. 23, W. 5.
— Oss., Walzer, Nordstr. 11, W. 1.
— Pet., Weber, Schreyenbusch 2, 35.
Gaike, Krisch, Dw., Neustr. 24, W. 16.
— Alwine, Oekonomin, Thronfolgerboul. 7.
— Krist., Wäsch., Artilleriestr. 40.
— Olga, Frau, Dorpater Str. 80.
Gaikis, Jw., Kol.-Hdl., Blumenstr. 1.
— Karl, Gärtner, Goldinger Str. 47.
Gaikow, Pet., Maler, Jakobstädt. Str. 24.
E. Gail, 2. G., Kolonialwaren, Inh.: Emil Gail, Gregorstr. 9, ☎ 2443.
Gail, Aug., Kutscher, Mühlenstr. 79.
— Adam, Dw., 2. Weidendamm 6.
— Andr., Schmied, Petersb. Ch. 107.
— Anna, Wwe., Olivenstr. 5, W. 8.
— Aug., Maurer, Schreyenbusch 2, 35.
— Aug., Schlosser, Sprenkstr. 56a.
— Ed., Dw., Puschkinboul. 6.

— Emil, Inh. d. Firma E. Gail, Gregorstr. 9, ☎ 2443.
— Fritz Andr.', Telegr.-Bmt., Hilfsstr. 12
— Herm., Tapez.-Werkst., Goldingerstr. 12
— Jak., Müller, Fischerstr. 7.
— Jak., Schlosser, Kohlenstr. 22.
— Jan, Bäcker, Kohlenstr. 30.
— Jan, Maurer, Pernauer Str. 20.
— Jan, Schlosser, Sternstr. 23.
— Jan, Schmied, Gertrudstr. 99.
— Jan, Vorarb., Sägerstr. 4a.
— Joh., Hsb., Gregorstr. 9.
— Joh., Maurer, Essenhofsche Str. 3.
— Joh., Pharm., Apothekerstr. 16.
— Jul., Schndr., Sprenkstr. 23a, Q. 11.
— Jur., Maurer, Windstr. 7, W. 21.
— Kath., Schndrn., Theringer Str. 34.
— Mik., Maurer, Alschwangerstr. 7.
— Osk., Klavierst., Champetre Str. 85.
— Otto, Gärtner, Kreßlerstr. 2.
— Pet., Elektrotechn., Jutefabr., Stintsee
— Pet., Glasm., Schaulensche Str. 14.
— Pet., Kol.-Hdlg., Dorotheenst. 38.
— Pet., Kutscher, Amalienstr. 7.
— Pet., Presser, Goldinger Str. 1.
— Pet., Schndr., Segelstr. 9, W. 18.
— Pet., Tischlr., Seifenstr. 1.
— Pet., Zimmerm., Laboratoriumstr. 9.
Gaile, Alex., Mech., Friedensstr. 21.
— Alide, Schndrn., Charlottenstr. 8.
— Anna, Wwe., Hausv., Hapsalerstr. 30
— Aug. Jak.', Betriebschef der Rigaer Straßenb., Alexanderstr. 110, ☎ 245.
— Emilie, Wwe., Newastr. 38, W. 7.
— Ernest., Lehrerin, Helenenstr. 7, W. S.
— Ernst Jur.', KS, Kassirer d. Gouvern.-Rentei, Kurmanowstr. 1, W. 5.
— Grete, Wwe., Reformierte Str. 8.
— Jak., Schuhm., Alexanderstr. 119.
— Jak. Jw.', Hg., Hsb., Wendensche Str. 6, W. 1.
— Jan, Kutscher, Feldstr. 3, W. 2.
— Jan, Schlosser, Hospitalstr. 27.
— Indr., Schndr., Gertrudstr. 113.
— Indr., Wagenb., Rumpenh. Str. 3.
— Julie, Frau, Kirchenstr. 4a, W. 27.
— Karl, Böttcher, Hapsaler Str. 30.
— Karl, Maler, Pernauer Str. 23a.
— Otto Otton.', Buchhltr.-Geh., Säulenstr. 83.
— Pet., Tischlr., Suworowstr. 97, W. 27.
— Seraf. Fed.', Bahnbmtn., Suworowstr. 114, W. 2.
Gailewitsch, Kas., Wächter, Gustavstr. 1.
Ed. Gailis, 2. G., optische Anst., Inh.: Ed. Gailis, Alexanderstr. 12.
P. Gailis, 2. G., Buchdruckerei, Inh.: Peter Gailis, Johannisstr. 8, ☎ 2702.
Gailis, Dav., Reepschl., Kandauer St. 15
— Ed. Sem.', Inh. d. Firma Ed. Gailis, Nikolaistr. 9.
— Elisab., Wwe., Ritterstr. 87, W. 9.
— Elmire, Frl., Kurmanowstr. 20b.
— Jak., Maler, Säulenstr. 70, W. 16
— Jan, Schuhm., Gertrudstr. 84, W. 6.
— Indr., Zimmerm., Färberstr. 15.
— Karl, Maler, Matthäistr. 73, W. 12.
— Karl, Zollartellschtsch., kl. Milchstr. 10
— Peter, Inh. dieser Firma, kl. Schwalbenstr. 3.
— Pet., Zimmerm., Revaler Str. 40.
— Reinh., Tischlr., Ritterstr. 58, W. 30.
Gailit, Adam, Schlosser, Pernauerstr. 25.
— Alex., Schlosser, Karolinenstr. 35.
— Andr., Vorarb., Schreyenb. 4, 20.
— Friedr. Gust.', Bankbote, kl. Goldinger Str. 4, W. 4.
— Hans, Postbmt., Newastr. 26.

Karl Grünberg, Matthäistr. № 54, im eigenen Hause, Telephon № 2402. Die besten Gummireifen der Welt.

Eigene Filialen: Mühlenstr., Ecke der Suworowstr., Tel. 325. Hagensberg, Waldstr. 4a, Tel. 3950.
Weberstrasse, Ecke der Altstadt, Tel. 1569. Mitauer Chauss e 12, Tel. 3055.

Karl Grünberg, Matthäistr. № 54, im eigenen Hause. Telephon № 2402. Die besten Gummireifen der Welt.

— J., Hdlr., Newastr. 26, W. 46.
— Jak., Stellm., Schreyenbusch 2, 34.
— Jak., Wraker, Pokrowstr. 5, W. 1.
— Jan, Schlosser, Färberstr. 12, W. 18.
— Jan, Schmied, Wolmar. Str. 21.
— Joh., Masch., Marienstr. 109, W. 2.
— Joh. W., Hsb., Karolinenstr. 35, W. 4.
— Jul., Schuhm., Alexanderstr. 34.
— Karl, Hsb., Maurerstr. 8.
— Karl, Kellner, Dorpater Str. 26.
— Karl, Tschlr., Nikolaistr. 62.
— Karl, Tischlermstr., Felliner Str. 3.
— Karl Aug.', Tischlereiwerkf., Mühlenstr. 11.
— Karl Jndr.', Fabrikbmt., Mühlenstr. 103, W. 19.
— Kath., Wwe., Mühlenstr. 29.
— Konst. Pet.', Bahnbmt., Matthäistr. 129
— Marie, Schndrn., Artilleriestr. 11.
— Mar., Wwe., Hsbn., Matthäistr. 129.
— Mart., Hsb., Matthäistr. 46, W. 4.
— Mart., Tschlr., Waffenstr. 14, W. 7.
— Minna, g b. Tserwe, Schulvorst, Olivenstr. 1.
— Nik., Geflügelhdl., Scharrenstr. 17.
— Nik., Hg., Matthäistr. 129, W. 7.
— Otto, Dreher, Helenenstr. 4, W. 4.
— P., Dreher, Alexanderstr. 188, W. 8.
— Paul., Wäsch., Spargelstr. 5, W. 16.
— Pet., Dw., Mühlenstr. 107.
— Pet., Dw., Schulenstr. 14, W. 26.
— Pet., Hsb., Eisenbahnstr. 5.
— Pet., Hsb., Schreyenbusch 8, 10.
— Pet., Kutscher, Petersb. Ch. 108.
— Pet., Maler, Subbathsche Str. 3.
— Pet., Maurer, Rumpenhöf. Str. 21.
— Wass., Koch, Alexanderstr. 126, W. 3.
Gails, Karl, Hdlr., Aststr. 72.
Gailum, Karl, Bahnbmt., Teresenstr. 6.
Gailunas, Jgn., Zollbes., Trinitatisstr. 22
Gaim, Joh., Zimm., Romanowstr. 31.
Gainowitsch, Nik. Wlad.', Siegenaufs., Matthäistr. 9.
Gais, Karl, Sprenkstr. 34a.
— Reinh., Hdlr., Ritterstr. 70.
Gaischum, Rich., Hdlr., Lubahn. Str. 7.
Gaisel, Joh., Fuhrm., Wolmar. Str. 26.
Gaisutti, Anna, Schndrn., kl. Bärenstr. 3.
Gaiwo, Ant., Hdlr., Moskauer Str. 42.
Gakkit, Otto u. Gossios, Mich., Konfektfabrik, Moskauer Str. 75.
Galabutzki, J. A., Dir. d. Kommerzschule Mironow, Elisabethstr. 23, W. 19.
Galandt, Z., Kol.-Hdlr., Dünabg. Str. 18.
Galanomati, Nik., Schuhw.-Hdlg., kl. Münstereistr. 1.
Galansky, Jtz., Hdlr., Schiffsstr. 5.
— Ernst, Schlosser, Trinitatisstr. 24.
— Jan, Zimmerm., Rabenstr. 5, W. 11.
Galant, Hirsch, Hdlr., Romanowstr. 118
— J., Klempnerei, Weißenh. Str. 2.
— Jan, Böttcher, Gartenstr. 11.
— Leiser, Schuhm., Weißenhof. Str. 4.
— M., Hdlr., Dünaburger Str. 18.
— Paul, Schmied, Alexanderstr. 143.
Galanternik, Sim., Hdlr., Mosk. Str. 66.
— Noch., Holzhdlr., Peterholmstr. 5.
Galantschikow, Elisab., Hdlrn., Dorotheenstr. 23a, W. 9.
Galaschka, Franz, Steller, alte Mitauer Str. 50.
— Malw., Frl., Heinrichstr. 6, W. 7.
— Emilie, Kol.-Hdlg., Revaler Str. 9
Galauske, Mik., Zimm., Laborat. Str. 1.
v. Galberg, Anat. M.', Oberst, Kommand. d. 116. Malojarosl. Jnf.-Reg., Margaretenstr. 16, ☎ 3170.

Galding, Rein, Koch, Romanowstr. 27.
Galds, Karl, Schndr., Newastr. 26, W. 50.
Galeneek, J., Milchhdl., Bausk. Str. 1.
Galgutowitsch, Jw., Dw., Mosk. Str. 21.
Galin, Jan Jak.', Schuhm., Alt-Mühlgrabener Uferstr. 1.
— Anna, Wwe., Säulenstr. 106, W. 5.
— Jul., Zimmerm., Hamannstr. 5, W. 7.
— Lihbe, Wwe., Birkenstr. 10.
— Mart., Bodenmstr., 2. Weidendamm, Güterbahnhof 2.
— Paul, Steller, Grodnosche Str. 8.
Galindom, Pet. Rein.', Untermstr., Petersb. Ch. 18.
Galindon, K., Schuhm., Dorpat. Str. 55a.
— Jan, Fleischer, Katharinendamm 6.
Galinos, Kas., Dw., Pokrowstr. 20, W. 7.
Galinowski, T. B., Wwe., Elisabethstr. 101
Galitzki, Alex., Bahnbmt., Valentinstr. 1.
— D., Hg., Popowstr. 3a, W. 120.
Galkin, Wlad. Wlad.', KA, Prof.-Geh., Elisabethstr. 11b, W. 3, ☎ 2295.
Galkus, Ludw., Hdlr., Romanowst. 118.
Gall, Ferd., Heizer, Schlock. Str. 76.
Galland, M-lle, Lehrn. d. franz. Spr., Alexanderstr. 31, W. 12.
Galle, Z., Herrenstr. 20.
Gallen, Wold., Matthäistr. 52, W. 69.
Galler, Jan, Schndr., Ballastdamm 6.
— Kath., Mühlenstr. 107, W. 22.
— Paul Karl.', Jng., Säulenstr. 20.
Gallert, Jak., Buchdr., Sprenkstr. 57.
— K., Hdlr., Moskauer Str. 166.
— Olga, Wwe., Pension, Dorpaterstr. 63.
Gallin, Alex., Kfm., Elisabethstr. 13.
— Jw., Hg., Moskauer Str. 197.
— K., Schuhm., Dünaburger Str. 20.
— M., Schndrn., Jägerstr. 6.
— Mar., Schndrn., Mühlenstr. 4, W. 5.
— Minna, Wwe., Mühlenstr. 18.
Gallinat, Wilh., Wwe., Sägerstr. 1.
Gallus, Karol., Wwe., Mühlenstr. 79.
— Reinh., Buchhltr., Mühlenstr. 79.
v. Galmeister, E., Buchhltrn., Jakobsstr. 28
— M., Korrektrice, Jakobsstr. 28.
Galosch, Karl, Uhrm., Dorpater Str. 9.
Galow, Jw., Schndr., Revaler Str. 57c.
Galtschuk, Dim., Schaffn., Palissadenstr. 25
— Heinr., Schleifermstr., Dünamünd. Str. 36.
Galtschunis, St., Hdlr., Palissadenstr. 30
Galubkin, Jraide, Frl., Schulvorst., Moskauer Str. 54.
Galulas, Konst., Fuhrm., Kostromasche Str. 10.
Galwanas, Dom., Kontordiener, Thronfolgerboul. 11.
Galwanowski, Dom., Schuhm., Gertrudstr. 121, W. 32.
— Pet., Dw., Kalkstr. 11.
— Wera, Wwe. Staarstr. 2, W. 6.
Galweneek, J., Wagenb., Matthäistr. 131.
Galwin, Dor., Wwe., Waggonstr. 5, W. 7.
— Ernst, Maler, Hospitalstr. 24a.
— Anna, Schndrn., Matthäistr. 72.
— J., Expreß, Marienstr. 48.
— Jak., Vorarb., Apothekerstr. 38.
— Jan, Maler, Augustenstr. 7, W. 10.
— Jan, Schmied, Wolmar. Str. 32.
— Joh., Materialv., Schützenstr. 19.
— Joh., Tschlr., Laboratoriumstr. 28.
— Jul., Dw., Alexanderstr. 98.
— Karl, Hsb., Romanowst. 35, ☎ 4282
— Karl, Remontearb., 2. Weidendamm, Güterbahnhof.
— Pet., Hdlr., Eliasstr. 3, W. 10.
Galwit, Lis., Wwe., kl. Altonaerstr. 11.
Galwnas, Jul., Zollbes., Windstr. 19.

Gambitzki, Konst., Masch., Alexanderstr. 133.
„Gambrinus-Bar", 2. G., Jnh.: Jul Kalning, Kramerst. 4, ☎ 2836.
Gamper, Ant., Jng., Taubenstr. 26.
— E., Kontorbmtn., Antonienstr. 15.
— Karl Herm.', Mech., Marienstr. 13[illegible]
— Ottilie, Konsul-Wwe., Säulenst. 23
— Rud. Herm.', Bankbmt., Antonienst. 1[illegible]
Gamradt, Herm., Agent, Taubenstr. 33
— Kurt Herm.', Bankbmt., Taubenst. 3[illegible]
Gamrich, Georg, Schmied, Gertrudstr. 6[illegible]
Gamse, Sch., Jnhaber der Firma Duchan u. Gamse, Schmiedestr. 43, W. 4.
— Jtz., Hdlr., Sprenkstr. 2, W. 44.
Gamulo, Jw., Bahnbmt., kl. Palissadenstr. 8.
Ganberg, Friedr., Kellner, Säulenstr. 84
Gandisch, Al. Jw.', Bahnbmt., kl. Palissadenstr. 21.
Gandsos, Jak., Stabskapt., Ritterstr. 58
Gange, Dav., Maurer, Holmstr. 5.
— Christ., Wwe., Gymnastikstr. 12.
— Krist., Maurer, Oskarstr. 21.
— Reinh., Ankern., Hasenh. Ufer 9.
Gangis, A. R., Bmt., Hasenh. Ufer 9.
— Karl, Schiffsarb., Färberstr. 20.
— Mart., Ankern., Kojenholm. Str. 11
— Pet., Dw., Kaisergartenstr. 14.
Gangnus, A. F., Kanzleibmt., Dorpater Str. 13, W. 8.
— Alb., Schuhm., Sprenkstr. 65, W. 2[illegible]
— Andr., Handschuhm., Matthäistr. 67.
— Emma, Auss., Revaler Str. 57e.
— Ewald, Schndr., Gertrudstr. 127.
— F. M., Schuhw.-Hdl., Marienstr. 48
— Fr., Schmied, Matthäistr. 99, Q. 7
— Fr., Sattler, Matthäistr. 141, Q. 1[illegible]
— Friedr., Hsb., Aststr. 44.
— Gust. Georg', Stationsvorst., Station Kriegshospital.
— Heinr., Mstr., Dünamünd. Str. 36.
— J., Gerber, Sprenkstr. 60, W. 12.
— Jak., Kol.-Hdl., Säulenstr. 112, W. 1[illegible]
— Joh., Bäcker, Revaler Str. 57e.
— Joh., Schlosser, Ritterstr. 121, W. 31
— Joh., Schmied, Pionierstr. 2, W. [illegible]
— Joh., Schuhm., Gertrudstr. 52, W. [illegible]
— Joh., Schuhm., Revaler Str. 64.
— Joh., Tschlr., Pernauer Str. 22, W. [illegible]
— Jul., Wwe., Ritterstr. 149.
— Kath., Handschuhnäht., Mit. Ch. 3[illegible]
— Marta, Lombardbmtn., Säulenstr. 1[illegible]
— Osk. Jak.', Bankbote, Mühlenstr. 1[illegible]
— Paul, Hg., Ritterstr. 105, W. 3.
— Pet., Schuhm., Säulenstr. 94, W. 2[illegible]
— Rud., Zimmerpol., Dorpater Str. [illegible]
— Theod., Musiker, Schiffsstr. 40.
— Wold., Schmied, 2. Weidendamm 2[illegible]
— Wold., Tapez., Basteiboul. 9a, W. 1[illegible]
Gantn, Mich. Jw., Geschäftsf., Moskauer Str. 259, Haus 5.
— Alex., Kassier., Moskauer Str. 26[illegible]
Ganschewski, Joh., Dw., Romanowst. 6[illegible]
B. Ganzko, 2. G., Wäsche u. Kindergard. Jnh.: Bertha Ganzko, Kalkstr. 30.
Ganzko, Bertha, Jnh. d. Firma B. Ganzko, Theaterboul. 10, W. 5.
— M., Agent, Theaterboul. 2, W. 1[illegible]
Ganzkow, Karl, Kfm., Felliner Str. 1.
Ganzmann, Ernst, Schlosser, Alexanderstr. 163.
Gaputis, Franz, Dw., Kirchenstr. 6, W. 1[illegible]
Gara, Thom., Korresp., Wallstr. 26.
Garais, Aug., Maler, Marienstr. 74.
— Cäcilie, Hebamme, Newastr. 5, W. 7
— Ed., Kassier., Newastr. 14, W. 22.
— Joh., Hdlr., Revaler Str. 28.

Wein- u. Austern-Stuben
Basteiboulevard Nr. 2, Telephon Nr. 80.
Otto Schwarz.
Wein-, Delikatessen- u. Cigarren-Lager
Basteiboulevard, Ecke der Kalkstrasse.

— Joh., Kol.-Hdlg., Marienstr. 106.
— Karl, Schlosser, Nordstr. 26, W. 7.
— Karl, Tschlr., Wiesenstr. 2, W. 24.
— Lisa, Aufw., Elisabethstr. 31, W. 18
— R., Kol.-Hdl., Wolmarsche Str. 3.
— Reinh. Joh.', Kfm., Newastr. 5, W. 7
— Rud., Agent, Wolmarsche Str. 3.
Garanz, Jan, Schndr., Matthäistr. 81.
— Karl, Zollbes., Rabenstr. 5, W. 10.
Garatschow, Pet., Bäcker, Jarosl. Str. 67.
Garaus, Jak., Hdlr., Obststr. 6, W. 11.
Garbe, Osk. Ewald', Fabrikbmt., Suworowstr. 56, W. 5.
Garbel, Joh. Mich.', Speicherarb., Stintseestr. 15, W. 4.
— Amalie, Wwe., Säulenstr. 9, W. 13.
— Sam., Tschlr., Ritterstr. 119.
Garbell, E., Sünderstr. 6.
Garbenis, Jos., Maurer, Gustavstr. 1.
Garber, Alex., Bmt., Kalnezeem. St. 82a
— D., Syrup- u. Couleurfabr., kl. Lagerstr. 46, ☎ 855.
— Mich., Schriftsetzer, Mosk. Str. 66a.
— Theod., Geschäftsf., kl. Lagerstr. 46.
Garbinowitsch, Iw., Schmied, Revaler Str. 62, W. 10.
Garbinski, Ans, Wächter, Grabenstr. 38.
Garbowski, Js., Hdlr., Smolenskerstr. 3.
Garbul, M., Bäcker, Alexanderstr. 145a.
Garbunow, A., Hdlr., Grodnosche Str. 5.
Gardew, Pet., Zimm., Moskauer Str. 171.

Alexander Gareise
Ingenieur-Technolog
Herrenstr. 28, Tel. 5075.
Technisches Büro
für Kraft-, Licht- u. Heizanlagen; Naftamotore, Lift, Hebekräne.

Alex. Gareise, 2. G., techn. Büro für Kraft, Licht u. Heizanlagen, Inh.: Alex. Gareise, Herrenst. 28, ☎ 5075.
Gareise, Alex., Ing.-Techn., Inh. der Firma Alex. Gareise, Herrenst. 28.
— Leokadie, Frau, Herrenstr. 28.
Garfunkel, B. J., Priv., Romanowstr. 117.
— J., Hg., Moskauer Str. 44.
— Falke, Wraker, Moskauer Str. 132.
— Josse, Hsb., Romanowst. 117.
Garkahi, Herm., Schmiedewerkst., Hospitalstr. 4.
Garkaln, J., Zuschl., Laboratoriumstr. 17
Garklau, Mar., Krankenpfl., Revalerstr. 51.
— Karl., Stauer, Abgulden. Str. 16.
Garklaw, Hugo, Schuhm., Artilleriestr. 40.
— Charl., Wwe., Sprenkstr. 69.
— Elisab., Schndrn., Gertrudstr. 27.
— Konst., Frl., Alexanderstr. 28, W. 18
— Konst., Schlachth.-Bmtn., Thronf.-B. 27
— Luise, Auff., Mühlenstr. 38, W. 3.
— W., geb. Göbel, Wwe., Romanowstr. 42, W. 15.

August Garloff,
Ingenieur, Newastrasse 22/24.
Sieh Aug. Harloff.

Garlunas, Ant., Schlosser, Soldatenstr. 7.
— Ant., Zimmerm., Bausk. Str. 20.
Garmel, Friedr., Tschlr., Margaretenstr. 13
Garn, K. Ch., Ger.-Bmt., Mitauer Ch. 18.
— Karl, Bmt., Kirchhofsstr. 8.
Garnez, J., Zimm., Grandstr. 9.
Garnitz, Alex., Dw., Gertrudstr. 3, W. 9
Garonski, B., Gasanst.-Bmt., Alexanderst. 92 W 14.

v. Garnysch, Konst., Hsb., Romanowstr. 43
Garos, Jak., Hg., Hasenholm. Ufer 17.
— Marie, Wäsch., Rabenstr. 6, W. 5.
— Otto, Maler, Marienstr. 113.
— Pet., Maler, Marienstr. 113, W. 54.
— Wilh., Auff., Kalkofenstr. 20.
Garosa, Jan, Nachtwächter, Mitauer Ch. 23.
Garose, Jan, Schlosser, Schlocksche Str. 16a.
— Lihbe, Wwe., Schlocksche Str. 16a.
Garrod, Marie, Wwe., Alexanderstr. 84.
— R., Mech., Matthäistr. 91, W. 32.
Garrut, Joh., Portier, Gertrudstr. 14.
— Jan, Hg., Moskauer Str. 142a, W. 9
— Jan, Maurer, Mitauer Ch. 33.
— Joh., Kol.-Hdlg., Suworowstr. 74.
Garsch, A., Wwe., Marienstr. 48.
Garscha, M., Kol.-Hdl., Dorpaterstr. 55.
Garsche, Emma, Wwe., Friedensstr. 21.
Garschneek, Julie, Frl., Hermannstr. 13.
Garschow, A., Maurer, Jarosl. Str. 32.
Garschwa, Ant., Portier, Ritterstr. 89.
Garschwo, Jgn., Lärmstr. 15, W. 3.
Garten, Marie u. Maria, Frl., Erzieherinnen, Kasernenstr. 2.
— Georg Wilh.', Fabrikbmt., Wendensche Str. 5.
— Karl, Schlosser, Matthäistr. 139.
Gartenbau-Verein, Riga, verläng. Ritterstraße. Sieh Register Seite 2.
Gartenschläger, Sofie, Wwe., Polotzkerstr. 1
Gartenverwaltung, Städt., Königsstr. 5, II. Sieh Register Seite 2.
Gartz, Felix, SR, Oberlehrer, Ritterstr. 19, W. 2.
— Hans Wlad.', Buchhltr. d. Hyp.-Ver., Theaterboul. 4, W. 10, ☎ 2323.
— Leontine, geb. Kaull, Wwe., Alexanderstr. 47, W. 4.
— Pauline, Lehrerin, Martinsstr. 9.
— Wilh. Ed.', Kontorbmt., Marienstr. 47
Gas- u. Wasserwerk, Basteiboul., ☎ 412,
Gasanstalt II. Ritterstr. 157, ☎ 1394,
Gasometer-Stat. Mit. Vorst., ☎ 410.
Altes Wasserwerk Moskauer Str. 148, ☎ 2512.
Grundwasserwerk, Bellenhof, ☎ 2459. Sieh Register Seite 2.
Gasajewski, M., Wwe., Kathol. Str. 15.
Gasch, Jak., Schmied, Rumpenh. Str. 19.
Gaschilo, Marie, Wäsch., Waffenstr. 12.
— Nat., Wwe., Alexanderstr. 174, W. 40
Gasewelski, G., Mützenm., Mosk. Str. 32
Gassjunas, Bert., Schlosser, Bärenstr. 9.
— Elisab., Wwe., Matthäistr. 69, W. 5.
— Oss., Bmt., kl. Palissadenstr. 6.
Gaspar, Ant., Bäckerei, Laboratoriumstr. 11, W. 3.
— Karl, Schmied, Weißenhöf. Str. 2.
Gasparowitsch, E., Hsb., Altonaer Str. 22.
— J., Kol.-Hdlg., Säulenstr. 65, W. 1.
— Stef., Schutzm., Matthäistr. 11, W. 8.
— Ust., Zimmerm., Ludwigstr. 2, W. 25.
Gaspe, Alw., Wwe., Laborat. Str. 9.
Gasper, Pet., Besucher, Blumenstr. 3.
Gasperaitis, Ant., Kellner, Gustavstr. 1.
Gasperowitsch, Franz, Schlosser, Säulenstr. 67, W. 12.
Gasselun, Wik., Böttcher, Kalkofenstr. 28.
Gassilewski, Jan, Bmt., Mosk. Str. 61.
Gassilowski, Alex., Tschlr., Hasenstr. 3.
Gassner, Angel, Pens., Dorp. Str. 26.
— Alb., Kesselschm., Nordstr. 9, W. 1.
— K., Gerber, Romanowstr. 59, W. 5.
— Otto, Schloss., Matthäistr. 107, W. 3.
Gastwirte-Verein, Stellenvermittel.-Bureau, Wallstr. 23, ☎ 1396.

Gasull, Jak., Ankern., Jarosl. Str. 18.
— Iw., Makler, Jarosl. Str. 14, W. 4.
Gatschanis, Joh., Wächter, Dorpater Str. 85.
Gatschin, Grig., Maurer, Wiesenstr. 2.
Gatschis, Wladisl., Schmied, Gertrudstr. 125, W. 11.
Gatson, Jan, Tschlr., Matthäistr. 52.
Gatter, J., Schlosser, Sternstr. 22, W. 2.
Gatterson, Mich., Hdlr., Petersb. Ch. 30.
— Jan, Schmied, Petersb. Ch. 40.
Gau, Leont., Wwe., Stegstr. 5, W. 5.
Gauderer, L., Arzt f. Hals-, Nasen- u. Ohrenkrankheit., Spr. 9½—12 und 5½—6½, Alexanderst. 31, ☎ 2875. In d. Klinik Gertrudstr. 18, Dienst., Donnerst. u. Sonnab. 3½—4½.
Gauer, Franz, Stellm., Alexanderstr. 15.
— Friedr., Schuhw.-Hdl., Mosk. Str. 93.
— Sim., Dw., Jaroslawsche Str. 4.
Gaujer, Friedr. Matth.', Feldscher, Mühlgrabener Str. 14.
— Ans, Kol.-Hdlg., Matthäistr. 20.
Gaumann, Julie, Hsb., Kiefernstr. 2.
Gaurut, Joh., Schlosser, Romanowstr. 84
Gauß, Andr., Priv., Wenden. Str. 27.
Gausch, Wika, Albertinen-Schwester, Ritterstr. 7.
v. Gavel, Karl, Bmt. d. Livl. Landr.-Kolleg., Georgenstr. 2a, W. 7.
Gawar, Joh., Heuhdlg., Revaler Str. 77
Gawarezki, Alex., Schlosser, Nußstr. 11.
Gawarin, Iw. Iw.', KReg., Bahnbmt., Ritterstr. 22.
— J., Briefstr., Ritterstr. 30.
Gawars, Jak., Fleischhdl., Revalerstr. 85.
L. Gawartin, 2. G., Drog., Inh.: Leib Hirsch Gawartin, Apothekerstr. 40.
Gawartin, L., Provisor, Inh. dieser Firma, Apothekerstr. 40.
Gawer, Anna, Hdlrn., Matthäistr. 61.
— Pet., Strb.-Schaffn., Suworowstr. 133.
Gawle, B., Diener, Königsstr. 18.
Gawril, Alex., Bürodiener, Revaler Str. 51, W. 24.
Gawrilow, Darja, Hsbn., Jesuskirchenstr. 18.
— Adam, Schndr., Palissadenstr. 11.
— J., Restaurat., Gogolstr. 12, W. 7.
— Fokla, Hsb., Jaroslawsche Str. 60.
— Jes., Tschlr., Staarstr. 2.
— Lew. Iw.', Bahnbmt., Kurmanowstr. 6.
— Ljub., HR-Wwe., Säulenstr. 30.
— Marja, Frl., Jaroslaw. Str. 11.
— Matth., Schndr., Revaler Str. 84.
— Nik., Priv., Parkstr. 1, W. 32.
— Olga, Wwe., Lagerstr. 39, W. 8.
— Paul, Dw., Alexanderstr. 151.
— Sem., Hdlr., Moskauer Str. 97.
— Wlad., Hdlr., Steinstr. 8, W. 9.
Gawrilowitsch, Alex., Assist.-Arzt d. Stadt-Krankenhauses, Ritterstr. 7.
— Bmt., Anglikanische Str. 3, W. 8.
Gawrilus, Ant., Zollw., Jesuskirchenstr. 6
Gawronsky, E., Fleischermstr., Altstadt 8. Hdlg., Scharrenstr. 17.
— Mowscha, Fleischhdl., Elisabethstr. 89.
— Osk., Hdlr., Marienstr. 29, W. 14.
Gebauer, Fritz, Hsb., Werkmstr., Hagensberger Str. 8.
— Karl, Buchdr., Kirchhofsstr. 16, W. 4.
— Karl, Hsb., Fruchtstr. 8, Q. 1.
— Ludw., Schlosser, Matthäistr. 125.
Gebhard, Alex., Hsb., Maschinenstr. 6.
— Heinr., Werkmstr., Goldinger Str. 11.
v. Gebhardt, Karol., Wwe., Todlebenb. 2.
Gebhardt, Alex., Masseur, Marienstr. 57.

Karl Grünberg, Matthäistr. № 54, im eigenen Hause. Telephon № 2402. Die besten Gummireifen der Welt.

Nur importierte Weine in grösster Auswahl.

— Amalie, Wwe., Brauerstr. 6, W. 8.
— Dor., Bürobmtn., Dorpaterstr. 56.
— Franz, Buchdr., Dorpater Str. 56.
— Gertr., Wwe., Scharrenstr. 22, Q. 13.
— J., Tapez., Newastr. 10.
— Luise Aug.', Kassier., Alexanderstr. 28
— Th. Sam.', Port., Goldingerstr. 18.
Gebeikin, Joss., Schuhm., Wilnasche Str. 10
— Esr., Schndr., Wilnasche Str. 10.
Gebert, K. A., Postbmt., Theaterboul. 15.
— Marie, Wwe., Pinkenhöf. Str. 4.
Gedin, Kath., Wwe., Karolinenstr. 7.
Gedminas, Sid., Zo lartellschtschik, Kaisergartenstr. 2, W. 36.
Gebraitis, M., Brodverkauf, Mosk. Str. 14, Alexanderstr. 39, Wohn.: Säulenstr. 12.
— M. O., Kanzleibmt., Säulenstr. 92.
Gebrowitsch, Hans, Fleischer, Heinrichstr. 18, W. 18.
— Mart., Schmied, Friedrichsh. Ufer 7.
Gebrowitz, Aug., Hg., Marienstr. 70.
— Adolf, Lärmstr. 7, W. 3.
— Ans, Heizer, Ernestinenstr. 13.
— Aug., Schlosser, Suworowstr. 122.
— Ernst, Zimmerm., Kohlenstr. 6.
— Jak., Schlosser, Kalnez. Str. 145.
— Jan, Hsb., Wolgundsche Str. 64.
— Joh. Joh.', Fabrikbmt., Nikolaistr. 24
— Jul., Holzhdl., Matthäistr. 87.
— Jul., Tschlr., Matthäistr. 87, W. 9.
— Kaj., Schlosser, Hospitalstr. 35, W. 14.
— Otto, Lithogr., Gertrudstr. 73.
Gebrowski, A., Töpfer, Säulenstr. 84.
— Amalie, Ballet., Parkstr. 6.
Gedschis, Friedr., Former, Katharinendamm 7.
Gedukow, Jw., Bmt., Dünab. Str. 27.
Geduld, Otto, Schmied, Säulenstr. 104.
Geertz. Sieh auch Görtz und Gertz.
— Friedr., Schlosser, Sternstr. 3, W. 33.
— Karl Theod.', Buchh. tr., Jute-Manufakt., am Stintsee.
— Otto Aug.', Mühlenst. 4, W. 8.
— Theod., Buchhltr., Packhausstr. 5.
— Th. L., Obermont. am städt. Elektr. Werk, Dorpater Str. 36, ☎ 2919.
Gefängnis-Inspektion des Livl. Gouvern., im Schloß 17, ☎ 1549. Sieh Register Seite 2.
Gefängnis-Krankenhaus, Matthäistr. ☎ 1034.
Gefken, J. J., KS, Kontrolhof-Bmt., Lagerstr. 41.
„Gegenseitige Mitwirkung", Hilfsverein, Königsstr. 30.
Gegenseit. Gesellsch. gegen Feuer, Dritte, Suworowstr. 10, ☎ 4001.
Gegerowitsch, Pet., Hsb., Ebelsh. Weg 17.
Gegrund, Jan, Hdlr., Gesellenstr. 22.
Gegrunt, Joh., Hg., Duntenh. Str. 7.
Gegugeit, Arth. Rob.', Jng., Schulenstr. 27a, W. 6.
Kanzlei d. zeitw. Geheimpolizei d. Gensd., Schloßplatz 3, W. 7.
Gehewe, Adelh., geb. von Bergmann, KA-Wwe., Alexanderstr. 48.
Gehger, Lisa, Wwe., Bienenstr. 14.
— Karl, Getreidekontr., Schwarzenh. Str. 5
Gehnat, Mart., Stauer, Karolinenstr. 32
Gehnert, Karl, Schlosser, Wilnasche Str. 5.
— Mar., Wwe., Mühlenstr. 110, W. 3.
Gehr, Mark., Schndr., Ritterstr. 102.
Gehrmann. Sieh auch Germann.
— K., Schuhm., Moskauer Str. 160.
— Karl, Kol.-Hdl., Moskauer Str. 140.
— Pet., Schmied, Schreyenbusch 3, 24.
Gehwel, Ernst, Diener, Thronfolgerb. 19.
— A., Hg., Suworowstr. 40.

— Aug., Schlosser, Moorstr. 42.
Geidamowitsch, Nik., Wraker, Moskauer Str. 227.
Geidar, Ad., Schlosser, Palmstr. 14.
Geide, Didich, Wächter, Ernestinenstr. 6.
— Jan, Bierhdlg., Plettenbergstr., Gesinde Brasse.
— Jan, Tschlr., Laubstr. 6, W. 2.
— Karl Didschew.', Kontorbmt., Ernestinenstr. 6.
Geides, Joh., Masseur, Elisabethstr. 10.
Geidies, Heinr., Bmt., Sprenkstr. 22.
Geidis, Jw., Stauer, Drosselstr. 2.
Geiersberg, Rob., Werkmstr., Alexanderstr. 147a, W. 23.
Geigschnis, Joh., Sattler, kl. Palissadenstr. 3, W. 1.
— Mar., geb. Garbunowitsch, Hsbn., kl. Palissadenstr. 3, W. 1.
Geinert, Karl, Tschlr., Helenenstr. 25.
— Lis., Wwe., kl. Altonaer Str. 3.
— Magdalene, Hsb., Polang. Str. 3.
Geisel, Pet., Fabrikbmt., kl. Palissadenstr. 6.
— Karl, Schndr., Romanowstr. 52.
Geißler, Rich., Photogr. Atelier, Alexanderstr. 8, ☎ 2012, Wohn.: Bäckereistr. 10, W. 13.
— Georg Karl', Färbermstr., Tuckumerst. 2
— Val., Vorarb., Bocksstr. 3, W. 24.
Geist, Alfons Rob., Fabrikbmt., Kirchhofsstr. 16, W. 5.
— Alfr., Pastor d. Reform. Kirche, Spr. 9—11, Mont. u. Freit. 5—6, Reformirte Str. 3, W. 2, ☎ 2123.
— Alma, Wwe., Kirchhofsstr. 16, W. 5.
— Aug., Geschäftsf.-Geh. d. Stadt-Spark., Jungfernstr. 21, W. 6.
— Martha, Vers.-Bmtn., Thronfolger-Boul. 21, W. 21.
— Osk., Lombardbmt., Theaterboul. 8.
— Percy, Korresp., Martinshöf. Str. Salamander.
— Reinh., geschäftsf. Direkt. d. Gesellsch. d. Rig. Cementfabrik u. Oelmühle C. Ch. Schmidt, Nikolaistr. 20, ☎ 3385.
Geistard, Andr., Bäcker, Artilleriestr. 10.
Geistl. Schule, Suworowstr. 99, ☎ 1575.
Geistl. Seminar, Puschkinboul. 9, ☎ 1376. Sieh Register Seite 2.
Geith, Karl Korl., Techn., Säulenstr. 83.
Geitschul, Har., Bmt., Dünaburg. St. 70
Geitz, Osk., Tschlr., Mosk. Str. 225.
Gelaschus, A., Fuhrm., Revalerstr. 58.
Gelau, Mart., Holzwr., Fuhrmannsst. 40
J. M. Gelbe, 2. G., Getränke, Jnh.: Jwan Gelbe, kl. Lagerstr. 18/20.
Gelbe, Jan, Hsb., alte Mitauer Str. 42.
— Heinr. Mart.', Restauration, Mitauer Ch. 15.
— Jwan, Jnh. der Firma J. M. Gelbe, kl. Lagerstr. 20.
— Mart., Hsb., Selburgerstr. 4.
— N., Former, Industriestr. 11, W. 5.
Gelber, Anna, Wwe., Suworowstr. 81.
Geldner, Jahn, Hsb., Würzausche Str. 2.
Gelfond, Sch., Gravör, Alexanderstr. 6.

J. Gelhaar
Atelier feiner
Herren-Garderoben.
Wallstrasse 33.
Telephon Nr. 1786.

Joseph Gelhaar, 2. G., Manufakt.-W., Jnh.: Joseph Gelhaar, Wallstr. 33, ☎ 1786.
Gelhaar, Joseph, Jnh. d. Firma Joseph Gelhaar, Parkstr. 4, W. 15.
— Alfr. Al.', Bildh., Mühlenstr. 62.
Gelhardt, Jak., Glanzplätt., Alexanderstr. 128, W. 12.
Gelin, Alex., Drechsler, Petersb. Ch. 4
Gelinck, Elisab., Kfms.-Wwe., Wendensche Str. 3.
— Florian, Hg., Wendensche Str. 3.
— Wold., Hg., Wendensche Str. 3, W. 5
Gelischunas, O., Bmt., Jakobstädt. St.
Gelkin, Ch., Hdlr., Mühlenstr. 169.
Gell, Hirsch, Schuhm., Revaler Str. 23
— Faibusch Jtz.', Hdlr., Hapsalerst. 13
— Faiwe, Stahlw.-Hdl., Apothekerstr. 40. ☎ 4103.
— M., Schuhm., Katholische Str. 33.
— Sam., Schuhw.-Hdl., Alexanderstr. 116. ☎ 3769.
— Wilh., Uhrenhdl., Alexanderstr. 91.
Geller, Notte, Wwe., Mosk. Str. 97.
Gelnewitsch, Ant., Bürstenb., Abaushofsche Str. 15.
Gelson, Alex. Fridol.', Fabrikbmt., kl. Lagerstr. 63.
— Paul Alex.', Hg., Margaretenstr. 14
Gelstein, A., Kaisergartenst. 6a, ☎ 534
Geltwanowski, Konst. Jos.', Bahnkassir., Elisabethstr. 103.
— Matth., Zimmerm., Revaler Str. 4
Gembarschewski, Wit. Adolf', HR, Hafenmstr., Nikolaistr., Zollgeb., W. 7.
Gembitzki, Leo, Hdlr., Eliasstr. 22.
— Franz, Schuhm., Mühlenstr. 153.
Gemuth, Grete, Wwe., Suworowstr. 77
Genat, Pet., Masch., Obststr. 10, W. 7.
Gende, Alex., Schlosser, Palissadenstr. 4
Gendelejew, Abel, Geschäftsf., Apothekerstr. 33.
Gendler, Jak., Hausverw., Parkstr. 6.
Genello, Heinr. Ed.', Techn., Bahnbmt., Dorpater Str. 33, W. 6.
Genser, Ferd., Töpfermstr., Matthäistr. 139, ☎ 5336.
— Ew., Töpfer, Helenenstr. 15, W. 6.
Genge, Luise, Lehrerin, Kirchenstr. 14.
Gengergail, Ed., Fuhrm., Augustenstr.
— Jahn, Hsb., Schreyenbusch 1, 24.
Genies, Joh., Schmied, Spargelstr. 5.
— Pet., Feuerwehrm., Turgenjewstr. 2.
Genin, S., Parkstr. 1a, ☎ 5378.
Genis, Jul., Schaffn., Dünabur. Str. 22
— P., Bierhdlr., Dünamünd. Str. 66
Genisch, Alex., Priv., Sprenkstr. 69.
Genkewitsch, Wink., Hg., Alexanderstr. 127, W. 26.
Genn, Mend., Hdlr., Romanowstr. 104
Genne, Aug., Fuhrm., Alexanderstr. 170
Gennel, Georg, Schlosser, Bersohn. Str. 6
Gennert, Karl, Modelltschlr., Pokrowstr. 20, W. 26.
— Alfr., Hg., Mühlenstr. 3, W. 10.
— Paula, Fabrikbmtn., Schmiedestr. 38
— W., Graveurs-Wwe., Schmiedestr. 38
Gennig, Alex., Hsb., Hapsaler Str. 21
Genning, Alex., Hsb., Sägerstr. 4.
Genpfer, Ed., Tschlr., Revaler Str. 57
Genrich, Julie, Frau, Ritterstr. 64, W.
Gens, K., Handschuhm., Böttcherstr. 3.
Gensbügel, Alfr., Stauer, Schmiedest. 3
— Edg., Graveur, Grünstr. 9.
— Harald, Bildh., Grünstr. 9.
— Leon., Zollbmt., Lermontowstr. 5.
— Nik., Posament., Grünstr. 9.
Genschas, Jos., Hsb., Irmlausche Str. 9

Karl Grünberg, Matthäistr. № 54, im eigenen Hause. Telephon № 2402. **Die besten Gummireifen der Welt.**

Ch. Jürgensohn, Weingrosshandlung, Wallstr. Nr. 20. Telephon Nr. 106.

Genschel, Ottilie, Oberstl.-Wwe., Säulenstr. 37.
Gensdarmerie-Verw., Livl., im Schloß, ☎ 118. Sieh Register Seite 2.
Gense, Ad., Mstr., Hapsaler Str. 2.
Genske, A., Blumen- u. Pflanzen-Hdlg., Sandstr. 19, ☎ 123.
— Herb., Hg., Sandstr. 19.
Gensler, Herm., Massör, Sprenkstr. 28.
Nikolai Gensz, 2. G., Drogen, Inh.: Nik. Gensz, Goldinger Str. 17, ☎ 4764.
Gensz, Ludw., Oberst, Gertrudstr. 61.
— Leop. Heinr.', Kontorbmt., Karolinenstr. 4, W. 2.
— Nik., Provisor, Inh. d. Firma Nikolai Gensz, Goldinger Str. 17.
— Walli, Kontorbmtn., Mühlenstr. 12.
Gente, Gabriel, Geschäftsf. d. Firma Paul Penet, Parkstr. 8, W. 2.
Gentel, Agnes, Schndrn., Alexanderst. 28.
— Gottl., Lehrer-Wwe., Elisabethstr. 9.
— Kurt Rob.', Hg., Elisabethstr. 9.
Genzen, Hel., Wwe., Newastr. 26, W. 83.
— A., Postbmtn., Newastr. 26, W. 83.
Geodätisches Büro, Albertstr. 5, W. 2, ☎ 1764.
Georgen-Hospital, Herrenstr. 34, ☎ 1538. Sieh Register Seite 2.
Georges, Karl, Tschlr., Sprenkstr. 39.
Georgi, Alex., Lagerverw.-Geh., Gertrudstr. 82, W. 18.
— Aug., Schuhm., Ballastdamm 6.
— Karl, Glaser, Pokrowstr. 13, W. 3.
— Selma, Frl., kl. Altonaer Str. 10.
Georgii, Max, Abt.-Chef d. A.-G. Gerhard u. Hey, Industriest. 1a, W. 2.
Georgijewski, Paul S., Kapt., Matthäistr. 64b, W. 6.
— W. L., HR, Ing.-Techn., Fabrikinsp. d. 3. Bez., Spr.: Mittw. 9—11 u. Freit. 6—8, Albertstr. 8, ☎ 822.
Georgy, Emma, Frau, Gertrudstr. 84.
Geranius, Jan, Kirchendiener, Artilleriestr. 73, W. 1.
— Pet. Joh.', Ritterstr. 50, W. 8.
Geraschtschenko, Andr. H., KReg., Kanzlist, Moskauer Str. 18.
— Marie, Postbmtn., Mosk. Str. 18.
Gerassimow, Arn., Fleischer, Moskauer Str. 135, W. 12.
— Awd., Wwe., Sprenkstr. 4, W. 13.
— Boris, Hg., Säulenstr. 33, W. 21.
— H., Steinh., Mosk. Str. 112, W. 17.
— Kath., Hdlrn., Moskauer St. 112.
— M., Zolldiener, Gertrudstr. 64, W. 14.
— Marie, Hgn., Gertrudstr. 48, W. 21.
— Sem., Registrator, Schloßstr. 14.
— Theod., Hdlr., Smolensker Str. 8.
— Wlad. Grig.', KS, Pristawsgeh., Kaisergartenstr. 4, W. 30.
Gerassimowitsch, St., Kutscher, Romanowstr. 127.
— Mich., Schndr., Antonienstr. 11.
Gerasiewitsch, Ilja, Revierauss., Alexanderstr. 68.
Gerbajew, Ant., Gerber, Grodnosche St. 5.
Gerbanenko, Georg Pet.', Oberlehrer, Dorpater Str. 63, W. 8.
Gerbatschewsky. Sieh auch Herbatschewsky
— M., Mech., Tulasche Str. 22, W. 2.
Gerber, Golde, Schndrn., Münzstr. 6.
— Benj., Schuhm., Revaler Str. 28.
— Joh., Bmt., Alexanderstr. 116.
— Joh., Zollbmt., Baumstr. 3.
— Ludw., Hdlr., Jakobsstr. 10, W. 1.
— Schm., Posament., Jarosl. Str. 55.
— Th. D., Kanzleibmt., Mitauer Ch. 33.

Gerbus, Dom., Seifens., Schulenstr. 23.
Gerchen, L. L., Rittmstr., Brig.-Adjut. d. Grenzwache, 1. Weidendamm 9, W. 15.
Gerdau, Maria, Zeichenlehr., Schulenstr. 8, W. 1.
Gerden, Pet., Maurer, Artilleriestr. 40.
— Pet., Fleischhdlg., Katholische Str. 33
Gerding, Karl, Schuhm., Lubahn. Str. 4.
— Rud., Stellm., Grabenstr. 47, W. 22.
Gerdsejewski, Stef. Jos.', Bahnbmtn., Matthäistr. 89, W. 5.
Gerdwoi, Hipp., Fabrikbmt., Mühlenstr. 105.
Gerecht, Aug., Kontorbmt., Martinshof. Str., Werke „Salamander".
Gerete, Grig., Hausverw., Säulenstr. 34.
Gergelewitz, M., Wwe., Scharrenstr. 22.
— Paul, Amts-Schornsteinf.-Mstr., Marienstr. 122, W. 11.
— Pet., Maler, Marienstr. 105, W. 20.
Gergert, Otto, Töpfer, Lubahn. Str. 35.
Aktien-Gesellschaft Gerhard & Hey, 1. G., Gütertransport u. Lagerung mit Vorschußerteilung. Geschäftsf. in Riga Joh. Hensel, Bevollm. Gust. u. Heinr. Hensel, Paul Wunderlich. Filiale Riga: Jakobsstr. 24.
☎ 177. Direktion u. Flachsabt.
☎ 2433. Import u. Felle-Export.
☎ 2763. Butterexport u. Buchhalt.
☎ 3877. Eierexport.
☎ 3177. Reserve-Apparat.
☎ 703, 1237, 2797, 2895 u. 3063 Speicher.
Gerhard, Chr., Fabrikauss., Brückenstr. 20
— Alex., Schlosser, Revaler Str. 91.
— Bruno, Fabrikbmt., Kapselstr. 4.
— Franz, Hsb., Kranichstr. 5.
— Joh., Portier, Rabenstr. 12, W. 14.
— Rich. Alex.', Buchhltr., Jakobsstr. 3.
— Wilh., Maurer, Feldstr. 9.
Gerhardt, Joh., Wagenb., Matthäistr. 121.
— Karl, Weber, kl. Lagerstr. 23, W. 26.
— Karol., Wwe., Schlocksche Str. 22.
— Sof., Wwe., Färberstr. 15.
Gerich, Ottok., Dr. med., Spr. 11—1, Nikolaistr. 17, W. 4, ☎ 246. Dienst., Donnerst. u. Sonnab. 9—10 in der Diakonissenanst., Friedensstr. 3.
Gerick, Andr., Stallmstr., Matthäistr. 106.
Gericke, Hel., Konsul-Wwe., Albertstr. 1.
v. Gerkan, Armin, Architekt, Felliner Str. 1, W. 18.
Gerke, Friedr., Wwe., Hapsaler Str. 8.
— Ant., Hdlr., Revaler Str. 63, W. 19.
Gerlach, Joh., Schiffskapt.-Wwe., Mühlenstr. 62.
Gerle, M., Wwe., 1. Weidendamm 1.
Gerling, Karl, Tischlermstr., Hilfsstr. 12.
— Mart., Feuerwehr., Pernauer Str. 24
— Pet., Auss., Adlerstr. 22, W. 3.
Gerlius, Mart., Lehrer, Lermontowstr. 2a

B. Germaise, 2. G., Möbel, Inh.: Berka Germaise, Schloßstr. 20.
Germaise, Berka, Inh. d. Firma B. Germaise, Küterstr. 3, W. 3.
Germann. Sieh auch Gehrmann, Hermann u. Herrmann.
— Alb. Friedr.', Korresp., Schulenstr. 28
— Alex., Kfm., Suworowstr. 80, W. 69.
— Alex., Schlosser, Katharinend. 12.
— Amalie, Hsb., Nikolaistr. 17, W. 15.
— Anna, Wwe., Schiffsstr. 14, W. 5.
— Ant., Bmtn., Marienstr. 25.
— Ella Ed.', Bmtn., Nikolaistr. 53.
— Eug. Rob., Erbl. Ehrenb., Landwirt, Lazarettstr. 1, W. 4.

— J., Ballastdamm 2, ☎ 5015.
— Felix, Bankbmt., Schulenstr. 28.
— Fr., Oberlehrer, Schulvorst., Spr. 1 bis 2, Marstallstr. 21, W. 2, ☎ 3340, Wohn.: Schulenstr. 28, W. 3.
— Herm., Hdlr., Mitauer Ch. 59.
— J., Stellmacherei, Schiffsstr. 14.
— Jan, Steller, Matthäistr. 95, W. 13.
— Joh., Kesselschm., Wenden. Str. 23.
— Joh., Telegr.-Bmt., Bockstr. 4.
— Js., Hdlr., Alexanderstr. 160.
— Julie, Kapt.-Wwe., Marienstr. 25.
— Mar., Konsulent.-Wwe., Mühlenstr. 15.
— Olga, Wwe., Pension, Kirchenstr. 7.
— Rud., Schlosser, Pokrowstr. 18.
Gerner, Jeannot, Strickanst., Sprenkstr. 62.
v. Gernet, Bruno, Redakteur d. Rigaer Börsenblattes u. Sekr. d. Handelsstat. Sektion d. Börsen-Kom., Nikolaistr. 36, W. 4, ☎ 2927.
— Ludw. Herm.', Bankbmt., Säulenstr. 19, W. 32.
Gerngroß, N. A., Akzisekontr., Sprenkstr. 22.
Gernitz, A., Bankbmt., kl. Münsterreistr. 1.
Ernst Gernsdorff, 2. G., Optische u. Photogr. Bedarfsart., Inh.: Ernst Gernsdorff, Kaufstr. 9, ☎ 2868.
Gernsdorff, Ernst, Optiker, Inh. d. Firma Ernst Gernsdorff, Alexanderstr. 108.
— Heinr., Buchhltr., Felliner Str. 7.
— Moritz, Amts-Zimmermstr., Säulenstr. 8
— Moritz, Former, Alexanderstr. 165.
Gerold, Julie, Wwe., Dorpater Str. 29.
Gerr, M., Gemüsehdl., Marienstr. 13.
— Mowscha, Hdlr., Eliasstr. 8, W. 2.
Gerschen, Abr., Hdlr., Revaler Str. 66.
Gerschinski, Alex., Schlosser, Kuckucksstr. 22
Gerschitz, Gilka, Hdlr., Uferstr. 11 W 14.
Gerschow, Mow., Hdlr., Mosk. Str. 48.
Gersicht, Moritz, Klempner, kl. Münzstr. 11, W. 2.
v. Gersdorff, Nik., Bauerkommiss., Pferdestr. 7, W. 4.
— Georg, Landrat, kl. Schloßstr. 1, W. 4.
v. Gersdorff-Hochrosen, Arnold, Cand. jur., Oberdirektions-Rat d. Livl. adl. Güter-Kredit-Societät, Kirchenstr. 7.
Gersdorff, Emil Ferd.', Bahnkassier., Jägerstr. 4, W. 12.
— Rud., Stadt-Archit.-Geh., Suworowstr. 45.
Gerson, J., Schirmhdl., Schmiedestr. 18.
— Ad., Bmt., Wendensche Str. 13, W. 55.
— J., Kfm., Romanowstr. 52, W. 10.
— Joss., Schuhm., Sadownikowstr. 21.
— Jsr., Uhrm., Dünaburger Str. 42.
M. Gersoni, 2. G., Lederfabrik, Inh.: Moisei Gersoni, Bauskesche Str. 68, ☎ 1120.
Gersoni, Mos., Inh. der Firma M. Gersoni, Bauskesche Str. 68.
Gerst, Jan, Tschlr., Helenenstr. 27.
— M., Schndrn., kl. Münzstr. 11, W. 2.
Gerste, Dav., Schaffn., Säulenstr. 57.
— Wilh., Vers.-Bmt., Säulenstr. 57.
Gerstein, Mos., Holzhdl., Nikolaistr. 3, ☎ 3020, wohnt Toblebenboul. 10.
— Jank., Fleischer, Mühlenstr. 153.
Gerstenfeld, Joh., Lackirer, Duntenhofsche Str. 44, W. 6.
Gerstner, Tatj., Wwe., Pens., Alexanderstr. 44, W. 3.
Gert, Joh., Dw., Weberstr. 10, W. 10.
Gertik, Paul Konst.', SR, ehem. Polizeimeister, Kalkstr. 1, W. 5.

Karl Grünberg, Die besten Gummireifen der Welt.
Matthäistr. № 54, im eigenen Hause. Telephon № 2402.

Eigene Filialen: Mühlenstr., Ecke der Suworowstr., Tel. 325. Hagensberg, Waldstr. 4a, Tel. 3950.
Weberstrasse, Ecke der Altstadt, Tel. 1569. Mitauer Chaussee 12, Tel. 3055.

Karl Grünberg, Matthäistr. № 54, im eigenen Hause. Telephon № 2402. Die besten Gummireifen der Welt.

Gertrud-Kirchenschule, Revaler Str. 52.
Gerß. Sieh auch Görtz u. Geertz.
— Marie, Brothdlg., Albertstr. 1, W. 26
— Mich., Kellner, Ritterstr. 75, W. 7.
Gerulaitis, J. J., Zuschndr., Alexanderstr. 98, W. 17.
Gerutzky, Emil Theod.', Ladenarb., Dorotheenstr. 28.
— Kusma, Dw., Katholische Str. 32.
Gerwe, Jak., Masch., Matthäistr. 82.
Gerwjala, Ant., Korbm., Schiffsstr. 12.
Gerwjatowsky, Jos. Jos.', Archivar, Polizeigeb., Theaterboul. 14.
Gesangvereine. Sieh Register Seite 2.
Gesche, Joh., Wwe., Ernestinenstr. 33.
Geschewski, Anna, Wwe., Sprenkstr. 65.
Geschitz, Ed., Stauer, Depkinstr. 5.
Gesell, Alex., Walzmstr., Alexanderstr. 135
Gesellen-Herberge, Gildstubenstr. 3.
Geselliger Verein, Rig. (Semeinoje Sobranje), Marienstr. 8, ☎ 4382.
Geselliger Verein, Russ., Georgenstr. 7. ☎ 672.
Geselligkeits-Verein, Jüdischer, Pauluccistr. 11.

Gesellschaft der Internation.
Schlafwagen.
Kaufstraße 4, Telefon 50 30.

Gesellschaft der
Rigaer Baumwollen-Manufaktur in Strasdenhof.
(Sieh „Strasdenhof").

Gesellschaft für den Verkauf von Erzeugnissen Russischer metallurgischer Werke, 2. G., Filiale des St. Petersburger Kommissionshauses. Bevollmächt. in Riga: Bronisl. Benedikt' v. Kossowski, Kirchenst. 31, ☎ 2892

Gesellschaft der Rigaer Baumwollspinnerei und Bandweberei, 1. G., Gesellsch. auf Anteilscheine. Direktore: J. Vogelsang, John Zoepffel, Ernest Lonergan. Direktor-Kandidaten: A. Sellmer, Rich. Rijs. Prok.: Arth. Männikson. Spinnerei: alte Mitauer Str. 52, ☎ 220, Bandweberei: Libauer Str. 3, ☎ 17, Direktion ☎ 1917, Expedition, ☎ 1926.

Gesellschaft
Rigaer Tischler
Möbel-Magazin
Gr. Königsstr. 9, I.
Telefon 3921.

Gesellschaft zur Exploitation der Hefefabrik u. Branntweinbrennerei H. P. Schwabe, 1. G., offene Gesellschafter: Bruno Scholz und J. E. Dukelsky, Ritterstr. 21, ☎ 2301, Tel.-Adr.: Schwabefen.

Rigaer Gesellschaft
Licht & Kraft
Punchera, Weber & Co.
Domplatz 5. Telefon 4560.
Vertretung der El. Akt.-Ges.
Volta.
Projektirung und Ausführung elektr. und masch. Anlagen.

Gesellsch. d. russ. Aerzte, kl. Münstereistr. 1.
Gesellsch. f. schnelle ärztl. Hilfe, Turmstr., Jakobskasernen, ☎ 2804.
Gesellsch. für Volks-Wohlfahrt, Küterstr. 4, ☎ 2287.
Gesellsch. d. Zoologisch. Garten in Riga, Büro geöffn. 11—1 u. 4—6, Jungfernstr. 3, ☎ 4975.
Geskin, Jank., Hdlr., Popowstr. 3a.
Gesser, Willi, Theaterbmt., Romanowstr. 113, W. 28.
— Ed., Werkst. f. Gas- u. Wasserl., Gertrudstr. 10.
Geßler, Alex., Mont., Rumpenhof. Str. 7.
Gestrowski, B., Wwe., Ritterstr. 83, W. 3.
Gestütsverw., Torgelsche Str. 1. Sieh Register Seite 2.
Gesuluk, Wass., Dreher, Kischinew. Str. 7.
Getheim, J., Fabrikbmt., Newastr. 40.
Getlin, Ferd., Maler, Ritterstr. 111.
Getner, Pet., Tschlr., Kalkofenstr. 4.
Getschmann, Jur, Fuhrm., Hospitalstr. 9.
— Ans, Maurer, Alexanderstr. 176.
Getschunas, W., Dw., Gertrudstr. 125.
Gettner, Hans, Masch., Sprenkstr. 62.
Getumski, Joh., Setzer, Matthäistr. 48.
Getz, J., Fleischer, Matthäistr. 38, W. 17.
— J. A., Marienstr. 18, ☎ 4122.
Getzel, Elisab., Wwe., Wenden. Str. 19.
Geuß, Marie, Schausp., Dorpater Str. 6
Gewel, Jur., Kettenschm., Schulzenhöf. Str. 12.
Gewerbeschule d. Gewerbever., Theaterboul. 11.
— des Jungfrauenver., Puschkinboul. 6. Sieh Register Seite 2.
Gewerbeschule, Ebräische, Kosakenstr.
„Gewerbe-Verein", Königsstr. 30. Tel. 234. Sieh Register Seite 2.
Gewusch, Hirsch, Schndr., Schwimmst. 20
Geydecke, Rob., Maurer, Peterholm. Str. 7.
Gezus, Klem., Auff., Simonstr. 2, W. 5.
Gibbert, Joh., Auff., Karolinenstr. 39.
— Lapin Jak.', Werkmstr., Brückenstr. 15
Gibe, Ad., Schlosser, Kalkofenstr. 20.
Gibermann, Abr. W., Kfm., Gertrudstr. 19, W. 20.
Gibert, S., Hutfabrik, Schmiedestr. 14.
— Ernst, Schuhm., Suworowstr. 60.
— Pet., Schmied, Sprenkstr. 69.
Gibner, J., Tschlr., Smolensker St. 13.
Gibol, Theod., Auff., Alexanderstr. 161.
Gibowitz, Fel., Schlosser, Suworowstr. 79.
Gibowski, B., Klempner, Gertrudstr. 129.
Gibsle, Jan, Fuhrm., Alexanderstr. 170.
Gibslis, Dav., Wächter, Schulenst. 2a.
Gibul, Wold., Maurer, Laboratoriumst. 4
Gider, Franz, Schmiedewerkst., Ritterstr. 109.
Gidon, O., Goldarb., Gogolstr. 5.
Giebelhausen & Tönseth, kl. Schmiedestr. 10/12.
Giebse, Mart., Hsb., Mosk. Str. 190.

Giedrojc, Just., ehem. Bmt., Sprenkstr. 29, W. 19.
Giehl, Kath., Wwe., Hsb., Amalienstr. 2
— Christ., Schiffskapt.-Wwe., Ballastd. 10.
Giehle, Wilh., Stellm., Marienstr. 10.
Giel, Eug. Krist.', Kand. rer. merc., Dispon.-Dir. d. A.-G. vorm. Wm. Hartmann, Thronf.-Boul. 13, ☎ 1433.
— Jefim, Schmiedewerkst., Sprenkstr. 54a
Gierkowitz, Jw., Bahnbmt., Ka'nez. Str. 44
Gierulski, Th., Schuhm., Nikolaistr. 9.
Giesa, Stef., Schaffn., Dünaburgerstr. 72
Giesdorf, Mar., Wwe., Schlock. Str. 10b.
Giese & Haferkamp, 2. G., Herrengarderob. u. Tuchw., Inh.: Olga Giese, geb. Bergner, Weberstr. 1, ☎ 1119.
Giese, Alex., Maurer, Fuhrmannsstr. 13.
— A., Frau, Romanowstr. 59, W. 1.
— Aug., Agronom, Albertstr. 5, W. 2, ☎ 1764.
— Ed., Dreher, Romanowstr. 53, W. 18.
— Elis., Wwe., Petersb. Ch. 128.
— Erich, Kfm., Säulenst. 30 W 16.
— Ernst Gust.', Vorarb., Fuhrmannsstr. 7.
— Hel., Priv., Mühlenstr. 6, W. 16.
— Joh., Tschlr., Schaulensche Str. 2.
— M., Schmiedemstr., Weißenh. Str. 2.
— Mart., Schmied, Schaulensche Str. 2.
— **Olga, geb. Bergner, Inh. der Firma Giese & Haferkamp**, Säulenstr. 30.
— Selma, Frl., Charlottenstr. 64.
— Theod., Fabrikbmt., Säulenstr. 30.
— Wilh., Frl., Hsbn., Laubstr. 19.
Giesecke, Karl, Frisirsalon, Sprenkstr. 75.
Giesen, Kristian Franz', Chem., Bauskesche Str. 59.
Gieß, W., Dr. med., Spr. 9—11 und 3—5, Kirchenstr. 32.
— Magda, Frl., Bmtn., Kirchenstr. 32.
Gießler, Ed., Färber, kl. Bullen. St. 17.
— Erna, Wwe., Schulenstr. 28, W. 15.
— Heinr. Fed.', Werkmstr., Helenenstr. 19
— Karl, Schlosser, Laubstr. 13.
— Pet., Heizer, Säulenstr. 93, W. 3.
— Rob., Müller, Bausk. Str. 48.
Giester, Arth., Masch., Färberstr. 15.
Gietenmeyer, Nik., Bankbmt., Gertrudstr. 115.
Gigar, Fritz, Dw., 1. Weidendamm 5.
Gigger, Elis., Hsb., Dünaburg. Str. 39.
— Math., Wwe., Hsb., Dünabg. Str. 42.
— Matw., Hsb., Dünaburgerstr. 42.
— Osk., Mech., Dünaburger Str. 39.
— **Wold. Petr.', Kontbmt., Hasenholm 10.**
Gigilewitsch, Joh., Dw., Rujen. Str. 6.
Gigul, Wilh., Zimmerm., Alexanderstr. 190.
Gihbul, Pet., Maurer, Suworowstr. 81.
Gilbe, J. J., Kanzleibmt., Olivenstr. 5.
Gilbert, Ed., Arzt, Spr. 9½—10 und 5 bis 6, Kalkstr. 12, ☎ 1527, in der Klinik Gertrudstr. 18 von 12—2.
— Elisab., Konsuls-Frau, Fellinerstr. 3a.
— Lina, Schndrn., Olivenstr. 11.
Gilde (St. Marien-), Große, Gildstubenstr., ☎ 2929. Sieh Register Seite 2.
— (St. Johannis), kleine Gilde, Gildstubenst., ☎ 3870. Sieh Register S. 2.
Gilde, Karol., Wwe., Hsbn., Vogelstr. 13.
— Hel., Frau, Dorotheenstr. 39.
Gildenhäuser, Gildstubenstr. Sieh Register Seite 2.

Wein- u. Austern-Stuben Basteiboulevard Nr. 2, Telephon Nr. 80.
Otto Schwarz.
Wein-, Delikatessen- u. Cigarren-Lager Basteiboulevard, Ecke der Kalkstrasse.

Gildner, J., Wagenb., Alexanderstr. 37.
Gilersohn, J., Hlzhdlr., Smolensk. Str. 13.
Gilewicz, Lukian Titow.', Techn. Direkt. d. A.-G. „Aetna", Alexanderstr. 153, ☎ 2312.
Gilis, Sig., Schaffn., Kalug. Str. 15.
Gill, Alb., Masch., Hsb., Gregorstr. 10a.
— Jes., Schmiedewerkst., Bärenstr. 13.
Giller, Mich., Hsb., Mühlenstr. 64, W. 3.
Giltinski, Js., Hdlr., Sadownikowstr. 17.
Gilzow, Nik., Postbmt., Säulenstr. 38.
Gimerik, Jw., Fuhrm., Romanowstr. 86.
Gimpel, Joh., Schmied, Grabenstr. 31a.
Ginatis, G., Dw., Ritterstr. 84, W. 3.
Ginda, Mart., Maler, Romanowstr. 115a
Ginendlin, E., Uhrenhdlg., Marienstr. 44
— Herm., Uhrm., Alexanderstr. 38.
Ginisen, Ant., Böttcher, Gertrudstr. 88.
Ginkewitsch, Ernest., Wwe., Pension, Paulucci str. 11.
Ginkin, Chaim, Schndr., Mosk. Str. 42.
Ginko, Ant., Kol.-Hdlg., Gertrudstr. 89.
Ginn, Pet., Wächter, Katholische Str. 27a.
Ginne, Krist., Schmied, Artilleriestr. 46.
Ginow, Behr, Hdlr., Romanowstr. 118.

Technolog S. J. Ginsburg, 2. G., Techn. Büro, Inh.: Saul Ginsburg, Newastr. 26, ☎ 3158.

Ginsburg & Teitelbaum, 2. G., Holz, Inh.: Noah Ginsburg u. Jtzig Teitelbaum, Romanowstr. 114.
Ginsburg oder Ginzburg.
Ginsburg, Dav., Uhrm., Alexanderstr. 117.
— A. M., Kfm., Antonienstr. 8, W. 12.
— Benz., Kfm., Kalnezeem. Str. 59.
— J., Newastr. 25, ☎ 2903.
— Leibe, Makler, Kurmanowstr. 20b, ☎ 5441.
— Jank., Holzhdlr., Moskauer Str. 50.
— L., Hsb., Moskauer Str. 46, W. 2.
— M., Kfm., Parkstr. 2, ☎ 2946.
— Noah u. Mow., Hdlr., Romanowstr. 114, ☎ 3980.
— S. J., Jng.-Techn., Inh. der Firma „Technolog", Newastr. 26. Tel. 3158.
— Sisk., Uhrm.-Werkst., Alexanderstr. 64.
Ginten, Krist., Schmiedemstr., Peterholmsche Str. 2, W. 1.
Gintendorf, Friedr., Schuhm., Apothekerstr. 27.
Gintow, A., Wwe., Kalkofenstr. 4.
Gintowt, Marie, Wwe., Gertrudstr. 35.
Gipslis, Dav., Schmied, Feldstr. 11.
— Ed., Fuhrm., Revaler Str. 46.
Girdo, Osf., Bahnbmt., kl. Palissadenstr. 2, W. 19.
Girdwain, Silv., Hsb., Mit. Ch. 54b.
Girdwoin, Franz, Zimmerm., Schützenstr. 9, W. 10.
— Wass., Buchhltr., Alexanderstr. 134.
Girel, Kas., Bahnbmt., kl. Palissadenst. 8.
v. Girgensohn, Georg, Jng., Stadtverordn., **Inh. d. Lack- u. Sikativfabr., Bauske**sche Str. 53a, ☎ 1196.
— Lilly, Dr.-Wwe., Marstallstr. 25, Q. 5.
— Martha, Frl., Herrenstr. 2, Q. 2.
— Walter Leonh.', Kontorbmt., Marstallstr. 25, W. 5.

Rigaer Dampfwaschanst. Constantin Girgensohn, 2. G., Dampfwaschanstalt und Equipagen - Vermietung, Inh.: Konstantin Girgensohn, Nikolaistr. 81, ☎ 275. Annahmen: Pferdestr. 28, ☎ 252.
Girgensohn, Alex., geb. Tallberg, Wwe., Mühlenstr. 52, Q. 1.
— Const., TR, Polizei-Rentmstr. u. Buchhltr., Inh. d. Firma Constantin Girgensohn, Nikolaistr. 83.
— Ed., Bierhdl., Bausk. Str. 84a.
— Ed., Hdlr., Marienstr. 103.
— Friedr. Pet.', Setzer, Matthäistr. 52a.
— Heinr., Inh. d. Firma Müllersche Buchdruckerei, Gutsbes., Mitherausgeber d. „Rigaschen Zeitung", Mühlenstr. 42a, ☎ 2036.
— Karl, KR, Oberlehrer, Thronf.-Boul. 2.
— Klara, geb. v. Poeppinghausen, Frau, Schulenstr. 27a.
— Lisa, Frl., Charlottenstr. 64.
— Mich., Monteur, Fuhrmannsstr. 5.
— Otto, Boniteur, Andreasstr. 1, W. 7.
— P., Schuhm., Dorpater Str. 6, W. 30
— **Thomas, Stadtpropst, Oberpastor der Jakobikirche**, Spr. 10—12, Armenpflege Donnerst. 10—12 kl. Schloßstr. 6.
Girnis, Matw., Ankern., kl. Palissadenstr. 8.
— Wladisl., Zollbmt., kl. Palissadenst. 8.
Giron, A., Fuhrm., Appusensche Str. 10a.
— Anna, Hsbn., Appusensche Str. 10a.
Girschun, Behr, Lehrer, Romanowstr. 118
Girski, A., Frisörgesch., Kurmanowstr. 2.
— Hieron., Frisörgesch., Matthäistr. 58.
Girssa, Jos., Feuerwehrm., Jaroslawsche Str. 24.
Girt, Joh., Zimm., 1. Weidend. 31.
Girtschis, Osf., Hdlr., Sadownikowstr. 12.
Girischis, Ustin, Schuhm., Reval. Str. 56
Girw, Gust., Schlosser, Gerberstr. 6.
Gissin, Leop., Bierhdlg., Sadownikowstr. 29.
Gitin, D., Wwe., Königsstr. 12.
Gitlin, Leis., Schmied, Mühlenstr. 171.
Gittelsohn, F., Wwe., Romanowstr. 123
— Mowscha, Hdlr., Gogolstr. 5.
— Sch., Hg., Mühlenstr. 126.
— Schl., Getreidehdlr., Gogolstr. 16.
Gittendorf, E. Krist.', Bahnbmt., Ritterstr. 41, W. 17.
Gittmann-Gidin, B., Rechtsanw., Spr. 10—12 u. 4—6, Kalkst. 11, ☎ 4060.
Gitzel, Wilh., Zimmerm., Honigstr. 2.
v. Gizycki, A., Wwe., Inh. d. „Rigaer Musikschule", Sandstr. 36, ☎ 5383.
— Arth., Dir. d. Rigaer Musikschule, Elisabethstr. 23, W. 12.
Gladilow, Nik., Hdlr., Kostroma. Str. 1.
— Nik., Schlosser, Schlocksche Str. 16a.
Gladisch, Fad., Bäcker, Poltawa. Str. 5.
Gladischew, Jw., Korbm., Honigstr. 1.
Gladkowski, Ant., Dw., Newastr. 19.
Gladowitsch, L., Klempner, Jarosl. Str. 46
Gladroff, Joh., Schuhm., Scharrenstr. 25.
v. Gläser, Math., Frl., Gertrudstr. 7.
— Olga, Frl., Gertrudstr. 7, W. 3.
Gläser, Anna, Wwe., Revaler Str. 7.
— Axel, Schriftf., Duntenh. Str. 16.
— E., Schuhm., Sadownikowstr. 17.
— Jank., Hdlr., Dünaburger Str. 15.
— Joh., Wwe., Petrikirchenstr. 3.
— Jul., Klavierstimmer, Säulenstr. 57.
— Kurt, Vers.-Bmt., Elisabethstr. 33.
— Karl, Schlosser, Gertrudstr. 48.
— Leiser, Holzhdl., Romanowstr. 125.
— M., Malermstr., Elisabethstr. 57, ☎ 2625.
— O., geb. Holtz, Elem.-Schule u. Kindergarten, Elisabethstr. 27, W. 1.
— Ottomar, Schuhw.-Hdlg., Revalerstr. 7.
Glamscho, Jos., Sattler, Maschinenstr. 4.
— Pet., Wenden. Str. 11.
v. Glarner, J. Chr., Rentn., Alexanderstr. 88, W. 5.
— Joh. Rob.', Rentn., Schützenstr. 5.
— Ludw., Schützenstr. 5, W. 18.
Glas, Rom., Auff., Friedensstr. 17b.
— A., Schuhm., Romanowstr. 50, W. 12.
Glasenapp, C. Fr., SR, Docent d. Deutsch. Spr. u. Litterat. a. Polyt., Reimersstr. 1.
— Elisab., Wwe., Windauer Str. 3.
— Gertr., Dw., Säulenstr. 16.
— K., Schiffsexped., Moskauer Str. 66.
— Wath., Pension, Wallstr. 4, W. 4.
— Maxim. Ferd.', WSR, Prof. d. chem. Techn. am Pol., Basteiboul. 9 ☎ 4767.
— Nik., Wächter, Seestr. 23, W. 9.

J. Glaser & A. Rosen, 2. G., Galant.-Waren, Inh.: Tav. Jankel Glaser u. Aron Dav. Rosen, Herrenstr. 28, ☎ 4010.
Glaser, Ant., Schlosser, Revaler Str. 87.
— Marie, Wwe., Revaler Str. 91.
— Pet., Kol.-Hdlg., Gertrudstr. 79.
— Rachum, Klempner, Grabenstr. 11.
— Sch., Kol.-Hdl., Moskauer Str. 15.
Glasermann, Ad., Zahnarzt, Scheunenstr. 16, W. 6.
— G., Klempnerei, Marienstr. 73.
Glaserow, N., Grabenstr. 31.
— N. J., Kfm., Packhausstr. 5, W. 9. ☎ 2681.
— Sch., Hdlr., Revaler Str. 28, W. 35.
Glasius, Olga, Frau, Alexanderstr. 31.
Glasko, Jul., Wäger, Talsen. Str. 15.
Glaskow, Jw., Ariellschisch., Milchstr. 7.
Glasmann, sieh auch Glaßmann.
— Gedalje Abr.', Kommis., Königsstr. 11.
— Leiser, Holzhdlr., Eliasstr. 26, W. 12.
Glasnau, Fritz, Fuhrm., Artilleriestr. 50.

A. Glasneek, 2. G., Agentur, Inh.: Ant. Glasneek, Thronfolgerboul. 17.
Glasneek, Alex., Schlosser, Sprenkstr. 69.
— And., Maler, Mühlenstr. 79, W. 20a.
— Andr., Maler, Gerberstr. 1.
— Ant. J., Inh. d. Firma A. Glasneek, Thronfolgerboul. 17, W. 2.
— Aug., Fuhrm., Ritterstr. 66, W. 20.
— Aug., Maurer, Hilfsstr. 12.
— Georg, Buchhdlr., Sprenkstr. 67.
— Jak., Maler, Sprenkstr. 50, W. 23.
— Jan, Schlosser, Feldstr. 6, W. 6.
— Jan, Tschlr., Säulenst. 84.
— Karl Joh.', Werkmstr., Vegesacksholm. 9, W. 4.
— Lisette, Wwe., Schndrn., Grenzstr. 2a.
— Mart., Müller, Asylstr. 24, W. 27.
— Mart., Schmied, Gertrudstr. 129.
— Nik., Fuhrm., Charlottenstr. 30a.
— Theod., Weber, Vogelstr. 6.
Glasnap, Jan, Nachtw., Thronfolgerboul. 17, W. 15.
Glasow, A., Frl., Alexanderstr. 31.
— Fed. Jgn.', Bahnbmt., Ritterstr. 53.
— Jan, Fuhrm., Artilleriestr. 50, W. 7.
— Karl, Bankbmt., Gertrudstr. 46, W. 11
— Kyril, Auff., Moskauer Str. 112.
— Wilh., Hg., Packhausstr. 3, W. 7.
Glasowski, J., Seem., Matthäistr. 103.
— T. H., Jng., Mühlenstr. 6, W. 18.
Glaß, Abr., Schndr., Kuckuckstr. 28, Q. 2.
— Jan, Hsb., Champetresche Str. 53.
— Jan, Hsb., Champetre. Str. 99.
— Hugo J., Mech., Dorotheenstr. 16.
— Nik., Schndr., Kuckuckstr. 28.
Glaßmann, sieh auch Glasmann.
— Hel., Hdlr., Moskauer St. 40.
— J., Hdlr., Elisabethstr. 103, W. 29.

Karl Grünberg, Matthäistr. № 54, im eigenen Hause. Telephon № 2402. Die besten Gummireifen der Welt.

Nur importierte Weine in grösster Auswahl.

Karl Grünberg, Matthäistr. № 54, im eigenen Hause. Telephon № 2402. Die besten Gummireifen der Welt.

— J. S., Bau- u. Kunstklempnerei und Wohn.: kl. Schmiedestr. 6, Tel. 942.
— Jak., Agent, Schmiedest. 41, ☎ 4169
— Sim., Prokurist, Elisabethstr. 103.
Glasstein, Behr, Auss., Nordstr. 10.
Glasup, P., Mech., Gertrudstr. 41.
— Charl., Wwe., Matthäistr. 58.
— Hugo, Kontorbmt., Wolgund. Str. 80.
Glatkin, N., Bahnbmt., Sadownikowstr. 17.
— Stan., Bmt., Jarosl. Str. 55.
Glatkow, Jak., Schuhm., Dünab. Str. 32.
Glaube, Marie, Diakonisse, Friedensstr. 3.
— Jan, Böttcher, Lermontowstr. 6.
Glauben, Ede, Wwe., Alexanderstr. 49.
Glaubert, B., Frisiersalon, Laboratoriumstr. 23.
Glauder, Joh., Gießer, Petersb. Ch. 104.
v. Glauer, Serg. Stan.', Tischvorst., Schloßstr. 14.
Glave, Charl., Handarb., Schwimmstr. 23.
Glawdak, Isid., Hdlr., Jaroslaw. Str. 19
Glawer, Karl, Küfer, Muckenholm. St. 29
— Minna, Schndrn., Muckenh. Str. 31.
Glede, Georg Jul.', Bmt., Alexanderstr. 106.
Gleich, Aug., Wwe., Mühlenstr. 123.
Gleiß, Alex., geb. Riebensahm, Oberförst.-Wwe., Newastr. 3, W. 1.
Gleitzmann, Em., Wwe., Alexanderstr. 117
— Emilie, Wwe., Mühlenstr. 55, W. 8.
— Karol., Frl., Muckenholm. Str. 2.
Glekin, Nik., Vorarb., Katharinenstr. 7.
Glemez, Mart., Hsb., Salwensche Str. 85.
Glemit, L. G., KR, Oberlehrer, Elisabethstr. 29.
Gleser, Mend., Holzhdl., Matthäistr. 80.
Gljamsho, Kas., Schndr., Marienstr. 67.
Glibowski, Pet., Schndr., Mosk. Str. 8.
Glim, Etta, Wwe., Palissadenstr. 35.
Glinajezki, Karl, Bmt., Matthäistr. 46a.
Glinischtschew, Pr., Emmastr. 12, W. 3.
Glinski, Alfr., Schlosser, Schreiberstr. 2.
— Franz, Fotogr., Amalienstr. 9.
— Konst., Schmied, Kandauer Str. 11.
— Vicenti, Schlosser, Dachsstr. 2.
— Wik., Schuhm., Polotzker Str. 7.
Glitz, Jak., Buchb., Ritterstr. 82.
Glitza, F., Schlosser, Ritterstr. 78, W. 4.
— Gottl., Trakteur, Moskauer Str. 28.
Glitzki, Jos., Hdlr., Moskauer Str. 123.
„Globus“, Allgemeiner Verein, Elisabethstr. 85.
Glod, Iw., Landw., Adselsche Str. 6.
Glodenas, Dom., Wächter, Schloßst. 20.
Glöckler, Gust., Student, Elisabetstr. 10a.
Glöckner, Reinh., Postbmt., Suworowstr. 80.
Gloede, Ferd. Wilh.', Hg., Kalnezeemsche Str. 14.
— Wilh., jun., Maler, Kalnezeem. Str. 14.
— Wilh. sen., Maurermstr., Kalnez. Str. 14
Gloguchowski, Oss., Schuhm., Todlebenboul. 7, W. 14.
Glome, Joh., Zimm., 2. Weidend. 5.
Glottkin, N., Bahnbmt., Sadownikowstr. 17, W. 16.
Aktiengesellschaft der Rigaer chem. Fabrik „Glover“, 1. G., Verwaltungsrat: Direktore: N. P. Bornholdt, Ad. v. Buengner, Ed. Adamczewsky, M. J. Gussew. Kandidaten: O. Kindermann u. W. Jörgensen. Disponir. Dir.: O. Kindermann. Fabrik u. Kontor: Petersb. Ch. 114, ☎ 1057 Palaisstr. 9, ☎ 1248.
Glowa, Oss. Iw.', Exped., Kurmanowstr. 6, W. 10.

Glowatschewski, Ludm., Jewl.', Bahnbmtn., Matthäistr. 43, W. 31.
— Wadim, Valent.', Bahnbmt., Matthäistr. 43, W. 31.
Glubowski, Ant., Bahnbmt., Turgenjewstr. 2.
Gluchow, N., Kontorbmt., Gertrudstr. 106.
Gluchowsky, Norbert, Hsb., Jaroslawsche Str. 12, W. 1.
Gludmann, Krist.' Portier, Dünamünd. Str. 51.
Glück, Joss., Hdlr., Romanowstr. 117.
— Heinr., Artellschtsch., Rumpenhöfsche Str. 2, W. 10.
— Lisa, Frl., Marienmühlenstr. 15.
— Ludw., Kellner, Maurerstr. 8, W. 20.
— Mar., Schndrn., Artilleriestr. 40.
— Mar., Wwe., Marienstr. 89.
— Markus, Klempnerei, kl. Münstereistr. 1, wohnt: Münstereistr. 6.
Glückmann, Abr., Zahnarzt, Suworowstr. 40.
— Ch., Kfm., Pauluccistr. 3, W. 1.
— Dav., Kirchhofsauss., Mosk. Str. 102.
— Hirsch, Untern., Romanowstr. 125.
— Jul., Fabrikdir., Windauer Str. 52.
— M., Hdlr., Pauluccistr. 6, W. 23.
— Moses, Hg., Sünderstr. 1, W. 4.
— Mowscha, Bevollm. d. Firma Boruch Reinin, Schwimmstr. 22, W. 1.
— N., Lehrer, Moskauer Str. 59.
— Schol., Sattlermstr., Dampfstr. 80.
Glücksmann, N., Buchhdlr., Karlsstr. 19.
— M., Buchhdlg., Schmiedestr. 18.
Glückson, Anna, Wwe., Gertrudstr. 65.
Glückspeltz, Aron, Schndr., Mosk. Str. 161
Glühmann, Arth. Aug.', Vers.-Bmt., Romanowstr. 31, W. 7.
— D., Frl., Romanowstr. 31, W. 7.
— Eug., Hg., Romanowst. 31 W 7.
— Joh., Wwe., Romanowstr. 31, W. 7.
Glum, Heinr., Schmied, Wolmar. Str. 18
Glundzuk, Meier, Holzwr., Jakobstädtische Str. 1, W. 3.
Glusche, Aug., Frisör, Gertrudstr. 104.
— Joh., Bahnbmt., Gertrudstr. 104, W. 7
Gluschenowitsch, Mich., Hausverw., Rodenpoiser Str. 61.
Gluschin, Wik., Töpfer, Mosk. Str. 255.
Gluschinski, Iw., Bahnbmt., Mühlenstr. 117, W. 3.
Gluschkin, M., Hdlr., Eliasstr. 2, W. 7.
Gluschkow, Anna Alex.', Frau, Bahnbmtn., Matthäistr. 44, W. 39.
Gluszewski, Emil. u. Jul., Frl., Jungfernstr. 3, W. 4.
Gnas, Heinr., Gießer, Augustenstr. 4.
Gnesdilow, R., Maurer, kl. Bergstr. 6.
Gnesin, Salm., Schndr., Romanowstr. 118.
Gnischinski, Kas., Bmt., Wolgund. Str. 9.
Goba. Sieh Gohba.
Gobe, Heinr., Gärtner, Revaler Str. 9.
— Joh., Fuhrm., Gertrudstr. 29, W. 18.
— Karl, Exped., Industriestr. 4.
— Krist., Masch., Dünamünd. Str. 4.
— Math., Handarb., Friedensstr. 17a.
— Mich., Schuhm., Alexanderstr. 182.
— Pet., Schndr., Obststr. 12, W. 3.
— Wold., Schuhm., Alexanderstr. 182.
Gobel, Ant., Kontordiener, Matthäistr. 71.
Gobin, J., Bierhdl., Sprenkstr. 67.
— Jak, Auss., Mühlenstr. 135, W. 1.
— Jak. Iw.', Bahnbmt., Stat. Riga I.
— Jan, Pächter, Unionstr. 14.
— Paul, Mech., Friedensstr. 29, W. 1.
— Pet., Seifensieder, Ziegelstr. 5.
Gobis, Jur., Masch., Suworowstr. 131.
Gobnik, Iw., Pet.', Bmt., Newastr. 9.

Gobsem, Joh., Litogr., Säulenstr. 29.
Gobsin, Karl, Hsb., Tschlr., Torfstr. 6.
Gobuschis, Jos., Tschlr., Färberstr. 2
Gochin, Jud., Schuhm., Mosk. Str. 3
Godain, A., Wäsch., Färberstr. 12, W. 1
— Jan, Werkmstr., Mosk. Str. 204.
Gode, Karl, Hsb., Vegesacksholm 3.
— Karl Karl.', Ing., Vegesacksholm 3
— Klaus, Privat., Reussische Str. 2.
— Olga, Klavierlehrn., Reussische Str. 2
Godel, Karl, Schlosser, Segelstr. 11.
— Friedr., Schlosser, Segelstr. 11.
— Georg, Schlosser, Elisabethstr. 14.
J. Godin, 2. G., Trakteur, Inh.: Jakob Godin, Herrenstr. 7, ☎ 505, und Thorensb. Stadtpark, ☎ 1285.
Godin, Aug., Bmt., Duntenhof. Str. 24
— Darte, Wwe., Hausverw., Duntenhofsche Str. 24.
— Hirsch, Sackhdlr., Moskauer Str. 43
— Jak., Bes. d. Hotels „Roland“ und Inh. des Kaffees International, Kaufstr. 22.
— Hirsch, Schuhw.-Hdlg., Mosk. Str. 8
Godlewski, Ant., Dw., Romanowstr. 10
— Emil Bolesl.', Bankbmt., Elisabethstr. 20, W. 31.
— Iw., Former, Revaler Str. 75, W. 1
— Oss., Dw., Neustr. 9a.
— Wlad., Schndr., Katholische Str. 3
Godpeter, Anna, Schndrn., Wendensche Str. 18, W. 12.
Godwoisch, J., Kanzleibmt., Kurmanowstr. 2.
Godycki-Cwirko, A., Veterinärarzt, 2. Weidendamm, Schlachthof.
Goebel, Alf. Al.', Vers.-Bmt., Kirchenstr. 4a, W. 3.
— Emilie, Hdlrn., Gertrudstr. 70.
— Rich. Aug.', Platzmstr., Alexanderstr. 151.
— Th., Ing., Elisabethstr. 4, W. ☎ 604.
— Wilh. Rich.', Buchhltr., Alexanderstr. 151, W. 31.
v. Goebler, Alb., kl. Königsstr. 1, W.
Gödicke, Otto Herm.', Ing., Theaterboul. 9, W. 14.

Heinrich Goegginger,
Hoflieferant Seiner Majestät,
Samenhandlung.
Karlsstr. 13, Tel. 127.

Heinrich Goegginger, 2. G., Samenhdl., Inh.: Heinr. Goegginger, Be d. Gutes Zarnikau, Prok.: H. Ju kowsky, Karlsstr. 13, ☎ 127, Delikatessen- und Molkereiprodukten-Hdl. Scharrenstr. 10, Zarnikau, ☎ 536
Kommanditgesell. der ersten Rigaer Konfekt- u. Chokoladenfabrik W. Goegginger, 2. G., Gesellschafter: Ludmilla Wilh. Goegginger und Ed. Georg Busz, Bevollm.: Ja Adolf Jankowsky, verlängerte Ritterstr., ☎ 1775 u. 4837.
Goegginger, Ludm., Mitges. der Firma L. W. Goegginger, Schulenstr. 12a.
— Heinr., Handelsgärtn. (Pächter And Noring), Nikolaistr. 65.

Ch. Jürgensohn, Weingrosshandlung, Wallstr. Nr. 20, Telephon Nr. 106.

Göhbe, K., Wwe., Säulenstr. 83, W. 28.
Göhren, Karl Ernst.', Aufs., Dampfstr. 104.
Göhring, J., Gener.-Wwe., Mühlenstr. 3
Göhring, Osk., Goldinger Str. 24, W. 3.
Goehrken, Minna, Frau, Tanzlehrerin, Wallstr. 9, W. 3.
Göldner, M., cand., HR, Oberlehrer, Gertrudstr. 10/12, W. 17.
— Kath., Klavierlehr., Gertrudstr. 10.

B. Görber, 2. G., Wäsche, Inh.: Brocha Sula Görber, Kalkstr. 2, Tel. 4798.

Goerber, Brocha, Inh. d. Firma B. Goerber, Neustr. 25, W. 1.
Görgens, A., Amts-Schmiedemstr., Zabelnsche Str. 15.
Göring, gen. Neumann, Wilh., Wwe, Scharrenstr. 19, W. 3.
— Wilh., Töpser, Scharrenstr. 19, W. 3.

A. Goeritz, 2. G., Wurstfabrik, Inh.: Alex. Goeritz, Revalerstr. 49, Tel. 2065

Göritz, Alex., Fleischermstr., Inh. der Firma A. Göritz, Revaler Str. 49, Tel. 2065.
— Anna, Wwe., Popowstr. 3a, W. 130.
— Jw., Böttcher, Nikolaistr. 48, W. 6.
— Karl, Fabrikbmt., Sprenkstr. 23a.
— Paul, Hg., Schlocksche Str. 43.
— Phil. Fleischermstr. Revaler Str. 36.
— Wilh., Fleischer, Hsb., Talsensche Str. 3.

C. Goerke,

Marstallstr. 2,

Tapisserie-Manufaktur,

Garne jeder Art,

Handschuh-u. Strumpfwaren,

Galanterie- u. Lederwaren,

en gros und en détail.

Uebernahme von Einrichtungen ganzer Magazine dieser Branchen.

Telephon 1403.

Filiale: Alexanderstr. 23.

Tel. 2603.

C. Goerke, 1. G., Tapisserie-W., Inh.: Bernh. Konst. Goerke u. dessen Söhne Paul und Wilhelm Goerke, Marstallstr. 2/4, Tel. 1403, Filiale: Alexanderstr. 23, Tel. 2603.

Goerke, Const., Mitinh. der Firma C. Goerke, Kalnezeem. Str. 12, Tel. 1936.
— Ernst, Maurer, Matthäistr. 57, W. 20.
— Fritz Ed.', Dir. d. Akt.-Ges. d. Rig. Papierfabriken, Brauerstr. 12, W. 2.
— Ludw., Kesselschm., Hospitalstr. 10.
— Luise, Tschlr.-Wwe., kl. Küterstr. 2.
— Paul, Mitinh. d. Firma C. Goerke, Marstallstr. 2/4, W. 11.
— Wilh., Mitinh. d. Firma C. Goerke, Marstallstr. 2/4, W. 11.
Goerms, Arn., Buchhdlr., Gertrudstr. 62.
— Karol., Wwe., Gertrudstr. 62, W. 56.
Görner, Heinr., Hsb., Aelterm. d. Seiler-Amts, Gregorstr. 5, W. 1. Gesch.: Kämmereistr. 2.
Goertchen, C. F., Amts-Buchb.-Mstr., kl. Schmiedestr. 18, Wohn. Schloßstr. 20. W. 4.
— Osk., Oberlehrer, Schulenstr. 14.

Görtz. Sieh auch Geertz u. Gertz.
— Alex. Joh.', Fabrikbmt., Marienstr. 89, W. 3.
— Amanda, Choristin, Sandstr. 16.
— Elfr., Mstrn., Asylstr. 18, W. 13.
— Fed. Jw.', Ing.-Techn., Traktions-Chef, Nikolaistr. 63.
— Hedwig, Diakonisse, Friedensstr. 3.
— Hulda, Aufs., Asylstr. 18, W. 6.
— Jak., Werkmstr., Goldinger Str. 1.
— Karl, Montör, Pernauer Str. 11.
— Moritz, Wilh., Zeichner, Wenden Str. 25, W. 4.
— Olga, Friedr.', Aufs., Romanowst. 19
— Rosal., Wwe., Wendensche Str. 25.
— Theod., Schuhm., Waggonstr. 9, W. 1.

Eduard Goeschel, 2. G., Mech. Weberei, Inh.: Adele Goeschel, geb. Schweinfurth. Prok.: Georg Teichmann und Karl Goeschel, Alexanderstr. 196, Tel. 463

Julius Goeschel,

Riga,

kl. Sünderstr. 1. Tel. 546.

Leder-, Agentur- und Commissionsgeschäft in **St. Petersburg,**

Wass. Ostrow, Mittl. Prosp. 41.

Import u. Lager von überseeischen **Häuten, Gerbstoffen u. Gerbextracten.**

Julius Goeschel, 1. G., Leder- u. Kommissionsgeschäft, Inh.: Karl Andreas Goeschel, Prok.: G. Teichmann, kl. Sünderstr. 1, Tel. 546.

Goeschel, Adele, geb. Schweinfurth, Inh. d. Firma Eduard Goeschel, Alexanderstr. 196, W. 1.
— Alex. Ed.', Fabrikbmt., Nikolaistr. 60
— Charl., Frau, Romanowstr. 47, W. 8.
— E., Wwe., Schuhmacherstr. 3.
— Ed., Buchhdl., Weberst. 20.
— Ed., Fleischermstr., Anglik. Str. 5.
— Ed., Kfm., Marienstr. 22, W. 7.
— Georg Alex., Fabrikbmt., Oskarstr. 1
— Gottfr., Fleischer, Anglikanische Str. 5
— Joh., Hg., Alexanderstr. 103, W. 36.
— Karl, Inh. d. Firma Jul. Goeschel, Prok. d. Firma Ed. Goeschel, Todlebenboul. 6, W. 5, Tel. 1197.
— M., Fr., Elisabethstr. 75, W. 13.
— Paul, Kfm., Alexanderstr. 81, W. 3.
— Wold. Joh.', Fabrikbmt., Romanowstr. 43.
Götsch, Andr., Briefstr., Olivenstr. 3a.
v. Goetschel, Dagmar, geb. Schmidt, Dr.-Wwe., Pensionsinh., Elisabethstr. 29, Villa Marianne, Tel. 4340.
Göttlich, F. F., Stabskapt., Nikolaistr. 52.
Göttling, Jul., Billardfbr., Säulenstr. 35, W. 15.
— Herm. Joh.', Portier, 2. Weidend. 25.
— Math., Frl., 2. Weidendamm 25.
— Rud. Joh.', Fabrikbmt., 2. Weidendamm 25.
— Wally, Fabrikbmtn., 2. Weidend. 25.
— Wilh. Aug.', Fabrikbmt., Kaisergartenstr. 6a, W. 14.
v. Götz, Alex. Hugo, Aeltester gr. Gilde, Inh. d. Firma G. F. Schultz, Dir. d. Akt.-Ges. Otto Erbe, Theaterboulev. 4, Tel. 1333.
Goetz, Ad., Prok. d. Firma A. Walter, Elisabethstr. 12, W. 11.
— Alex., Navig.-Lehrer-Wwe., Dünamünd. Str. 21.
— Charl., Frl., Schmiedestr. 9, W. 21
— Ferd., Werkmstr., Schwartzenhöfsche Str. 11, W. 4.
— Joh., Mstr., Schreyenbusch 1, 37.
— Joss., Färberei, Suworowstr. 100.
— Karl, Ferd.', Zeichner, Kalnezeemsche Str. 14.
— Kath., Dir.-Wwe., Alexanderstr. 90.
— Mar., Frau, Grandstr. 2.
— Meta, Frl., Fruchtstr. 16, W. 3.
— N., Teehaus, Mosk. Str. 102.
— Rob., Schuhm., Marienstr. 77, W. 12
— Rud., Schlosser, Rumpenhof. Str. 8.
— Wilh., Schlossermstr., Suworowstr. 39
Götze, Ed. Karl', Bankbmt., Taubenstr. 6
— Otto, Gärtner, Gartenstr. 4a.
Götzel, Arth., Masch., Dorpater Str. 83.
Gofein, Joh., Schlosser, kl. Lagerstr. 65.
Gogis, Dav. Jak.', Bahnbmt., Suworowstr. 17.
Gogolew, Jemelj. Jeg.', Werkmstr., Alexanderstr. 82.
Gohba, Jndr., Schmied, Pern. Str. 37.
— Amalie, Schndrn., Alexanderstr. 149.
— Jan, Former, Helenenstr. 25, W. 1a.
— K., Dw., Neustr. 15.
— Karl, Tschlr., Helenenstr. 25, W. 1.
Gohbe, Ilse, Wwe., Matthäistr. 38, W. 14.
— Ans, Schuhm., Revaler Str. 73.
— Jan, Feilenh., Talstr. 5, W. 33.
— Pet., Masch., Gertrudstr. 106, W. 9.
Gohr, N., Pauluccistr. 5, Tel. 3721.
Gohsch. Sieh auch Gosch.
— Andr., Dw., Antonienstr. 6, W. 15.
— Joh. Andr.', Fabrikbmt., Schützenst. 6
Gohsen, A., Telegr.-Bmt., kl. Münzstr. 19.
— Joh., Former, Talstr. 5, W. 27.
Gohsin, Joh., Schlosser, Waffenstr. 12.
Goilo, Ant., Untermstr., Alexanderst. 174
Golan, Ch., Hdlr., Moskauer Str. 69.
Golaschow, P., Hdlr., Kostromasche St. 5.
Golauski, Joh., Hsb., Shitomirsche Str. 3.
Golban, Nik. Dm.', Bahnbmt., Gertrudstr. 67.
Golbraich, Mend., Holzhdlr., Mühlenstr. 134, W. 9.

A. Gold, 2. G., Modewaar., Inh.: Abr. Gold, Sünderstr. 15, Tel. 2162.

Gold, sieh auch Golt.
— A. jun., Sünderstr. 14, W. 11.
— Abr., Hdlr., Moskauer Str. 97.
— Abr., Inh. d. Firma A. Gold, Sünderstr. 14.
— Aug., Buchhdlr., Dorpater Str. 20.
— G. J., Dom.-Verw.-Bmt., Moritzst. 5
— Karl, Hsb., Ritterstr. 121.
Goldbek, Ed., Hg., Mühlenstr. 36.
— Anna Jul.', Kontorbmtn., Säulenstr., 33, W. 19.
— Jeppe Hansen, Aeltest. d. St. Joh.-Gilde, Amts-Böttchermstr., Mühlenstr. 36, W. 2, Tel. 2691, Werkst.: Grünstr. 9.

E. M. Goldberg, 1. G., Holz, Inh.: Ilja, Goldberg, Basteiboul. 11, Schustersholm, Tel. 1284.

S. Goldberg, 2. G., Manufakt.-W., Inh.: Sissel Goldberg, Kiefernstr. 2.

Goldberg, Alex. Jos.', Hg., Parkstr. 8.
— Alex., Schndr., Smolenskerstr. 7, W. 7.
— Andr., Hdlr., Kownosche Str. 9.
— B., Manufakt.-W.-Hdlg., Dampfstr. 76.
— Chaim. Hdlr., Smolenskerstr. 2, W. 3.
— Chr., Hsb., Gärtner, Talsensche Str. 4.
— D., Schndr., Marienstr. 5, W. 30.
— Elja, Inh. d. Firma E. M. Goldberg, Basteiboul. 11. Tel. 2553.

Karl Grünberg, Matthäistr. № 54, im eigenen Hause. Telephon № 2402. Die besten Gummireifen der Welt.

Eigene Filialen: Mühlenstr., Ecke der Suworowstr., Tel. 325. Hagensberg, Waldstr. 4a, Tel. 3950. Weberstrasse, Ecke der Altstadt, Tel. 1569. Mitauer Chaussee 12, Tel. 3055.

Karl Grünberg, Matthäistr. № 54, im eigenen Hause. Telephon № 2402. Die besten Gummireifen der Welt.

— Emma, Hdlrn., Brunnenstr. 2, W. 5.
— F., Lehrer, Moskauer Str. 42, W. 8.
— Feiwus, Hdlr., Moskauer Str. 33.
— Fritz, Dw., Katharinendamm 4.
— G., Hg., Mühlenstr. 58, W. 12.
— Georg, Gelbg., Marienstr. 105, W. 32
— H., Koch, Newastr. 25, W. 23.
— J., Fuhrm., Gertrudstr. 53, W. 1.
— J., Kol.-Hdl. u. Wohn. Marienstr. 17.
— J. M., Bankbmt., Marienstr. 5.
— Jan, Hdlr., Segelstr. 9.
— Jan Pet.', Werkmstr., Mühlgraben-Str. 9.
— Jank, Schndr., Moskauer Str. 36.
— Joh., Bmt., Adselsche Str. 7, W. 8.
— Joh., Geschäftsf., Grobinsche Str. 2.
— Joh., Schlosser, Pokrowstr. 18, W. 6.
— Joh., Tapez., Dünaburger Str. 42.
— Jos., Tschlr., Alexanderstr. 69, W. 19.
— Jul., Wwe., Thronfolgerboul. 33.
— Jula, Hdlrn., Segelstr. 9, W. 5.
— K., Gärtn., Talsensche Str. 4.
— Konst., Hg., Nikolaistr. 74.
— Leiser, Wraker, Moskauer Str. 42.
— M., Hdlr., Marienstr. 5, W. 14.
— Marie, Schndrn., Gertrudstr. 45, Q. 2.
— Matil. u. Emil., Schndrn., Alexanderstr. 133, W. 26.
— Mordurch, Schndr., Mosk. Str. 101.
— Mowscha, Schndr., Moskauer Str. 29.
— Osk., Bildh., Nikolaistr. 31.
— Owsei, Schndr., Mosk. Str. 14.
— Pet., Kutscher, Mühlenstr. 147.
— Rach., Damenkl.-Hdl., Alexanderstr. 62.
— Schere, Mützenhdlg., Brückenstr. 14.
— Sissel, Inh. d. Firma S. Goldberg, Asylstr. 33.
— Sore, Hdlrn., Moskauer Str. 29.
— Wolf, Mech., Romanowstr. 36, W. 21, ☎ 5192.

K. Goldblatt, 2. G., Drogen, Inh.: Prov. Konrad Goldblatt, Marienstr. 32 ☎ 1842.

Goldblatt, Boruch, Schuhm., Palissadenstr. 33, W. 8.
— Jak., Schuhm., Dünaburger Str. 22.
— Jak., Uhrm., Alexanderstr. 54.
— Jw., Schuhm., Moskauer Str. 98.
— Konr., Provis., Inh. der Firma K. Goldblatt, Marienstr. 32, ☎ 1842.
— Konst., Schuhm.-Mstr., Tula. Str. 8.
— L., Klempner, Moskauer Str. 82, W. 3.
— M., Klempnerei, Dorpaterstr. 27.
— M., Klempner, Romanowstr. 110.
— Mowscha, Schuhm., Moskauer Str. 50.
— Nik., Schuhm., Katholische Str. 29.
— P., Verkn., Alexanderstr. 56.
— R., Wwe., Mühlenstr. 124, W. 8.
— Rosa, Verkn., Alexanderstr. 56.
— Sam., Lagerverw., Newastr. 12, W. 2.
— Wass., Schuhm., Moskauer Str. 82.
— Wulf, Kurzw.-Hdlg., Kalkstr. 12.
Goldbrecht, Behr., Hdlr., Mosk. Str. 29.
Goldbreit, Isak, Hdlr., Romanowstr. 114
Golde, Jan, Gummimstr., Windauer Str. 62.
— Tennis Jak.', Rechtsanw.-Geh., Dorpater Str. 21.
Goldenberg, K., Zahnarzt, Spr. 9—11 u. 4—7, Alexanderstr. 1, W. 4.
Golder, Mich. S., Bevollm. d. Lederfabr. Gebr. Steinberg, Petersb. Ch. 116, ☎ 3852.
— Jan, Maurer, Matthäist. 82 W 12.
Goldfeder, Abr. S., Hg., Alexanderstr. 14. ☎ 2087.
Goldhahn, Jan, Fleischer, Krusenhofsche Str. 14.
Goldikowsky, L., Sattler, Marienstr. 39.
Goldin, Alfr., Hg., Sadownikowstr. 17.
— Jak., Schlosser, Säulenstr. 57, W. 19.
— Jank., Schlosserei, Marienstr. 68.
— Joh., Hdlr., Mühlenstr. 38, W. 3.
— Jud., Strickanst., Witebsker Str. 10.
— Mow. Abr.', Korresp., Alexanderstr. 83 W 3.
— Wulf, Buchb., Eliasstr. 19, W. 6.
Goldinger, A. S., Hg., Elisabethstr. 24.
Goldmann, A., Buchhdl., Suworowstr. 24.
— Ad., Kutscher, Fuhrmannsstr. 32.
— An., Hdlrn., Alexanderstr. 162a.
— Anna, Frl., Marienstr. 4a, W. 6. ☎ 4088.
— Anna, Hdlrn., Kalugasche Str. 16.
— Arth., Vers.-Bmt., Alexanderstr. 51.
— Chr., Arzt, Spr. 10—12 und 4—5, Alexanderstr. 12.
— Christ., Stauer, Mastenstr. 2 W 5.
— E., Kanzlist, Marienstr. 4a, W. 6.
— Elis., Wwe., Hospitalstr. 49.
— Emil, Fleischer, Laubstr. 36, W. 10.
— Friedr., Tschlr., Grotenstr. 10.
— Fritz, Töpfer, Mühlenstr. 50.
— Gattel, Fleischer, Palissadenstr. 25.
— J., Fleischermstr., Jakobstädt. Str. 6.
— J., Hg., Grobinsche Str. 2.
— Jan, Fuhrm., alte Mitauer Str. 11.
— Jank., Fleischer, Sprenkstr. 32, W. 7.
— Jank., Fleischhdlg., Sprenkstr. 39.
— Isidor, Zahnarzt, Spr. v. 9—1 und 4—8, Asylstr. 33.
— Karl Theod.', Konv. z. heil. Geist 10.
— Lisa, Waschanst., Mühlenstr. 50, W. 3.
— M. D., Wwe., Conv. z. hl. Geiste 2.
— M., Lampenhdl., Dorpater Str. 36.
— Olga, Ww., Hospitalstr. 9, W. 11.
— R., Putzhdl., Schmiedestr. 6.
— Rud., Kassier., Kirchenstr. 6, W. 12.
— S. M., Putzhdl., Romanowstr. 50.
— Sam., Holzwr., Sprenkstr. 45, W. 11.
— Theod., Privat., kl. Lagerstr. 65.
Goldreich, Wulf, Hg., Sprenkstr. 5.

A. Goldring, 2. G., Baumaterial, Inh.: Chaim Aron Goldring, Mosk. Str. 126. ☎ 608.

Goldring, Aron, Inh. d. Firma A. Goldring. Moskauer Str. 126. Tel. 608.
— Chaim, Holzhdlr., Mühlenstr. 115, W. 3.
— Feigel, Holzhdlr., Dorpater Str. 23.
— Mich. Jak.', Geschäftsf., Romanowstr. 35, W. 13.

Goldschmidt & Co., 1. G., Ex- und Importgesch., Inh.: Charles Drishaus, Koll.-Prok.: Herm. Fritzsche u. Ludw. Blumberg, Herrenstr. 5, ☎ 73. Speicher: Dünaufer, ☎ 1583.

Goldschmidt, Chaim, Mützenm., Popowstr. 3a.
— Eug., geb. de Chey, Wwe., Karolinenstr. 25, W. 18.
— Fritz, Schlosser, Segelstr. 9, W. 13.
— Heinr., Klempner, Hapsaler Str. 21.
— Hirsch, Klempner, Sägerstr. 4.
— J., Lackierer, Säulenstr. 96, W. 26.
— J. M.', Kfm., Matthäistr. 64b, W. 8.
— Jan, Heizer, Pilgerstr. 8.
— Jette, Wwe., Sadownikowstr. 29.
— Isr., Holzhdlr., Romanowstr. 52.
— M., Maurer, Wiesenstr. 1, W. 3.
— Mik., Schlosser, Pernauer Str. 20.
— Pet., Schlosser, Suworowstr. 89, W. 15.

W. Goldstein, 1. G., Galant.-Waren, Inh.: Wolf Goldstein, Prok.: Feige Goldstein, Marstallstr. 16, ☎ 1048.

Goldstein, Jan., Rentn., Kolnezeemsche Str. 31, W. 4.
— Joh., Pharm., Alexanderstr. 14, W. 1
— Wolf, Inh. d. Firma Wolf Goldstein Marstallstr. 16, W. 1.
— Jusmann, Hsb., Nordstr. 17, W. 1
— Leib, Hdlr., Nordstr. 17.
Goldstück, Noch., Hdlr., Moskauerstr. 104
Goldwasser, Sam., Seifens., Palissadenstr. 3
v. Golejewsky, A., Frl., Thronfolgerb. 23
Golenski, Nik., Wächter, Woronesche Str. 11a, W. 1.
Golez-Andrukewitz, Pet., Schloss., Palissadenstr. 25.
Golewski, Jos., Schuhm., Rumpenhöfsche Str. 4, W. 7.
Goliat, J., Zimmerm., Lubahnschestr. 24
— Marie, Hdlrn., kl. Grabenstr. 4.
Golikow, D. W., Fabrikbmt., Gertrudstr. 97, W. 7.
Golin, Mich., Schuhm., Mosk. Str. 251a
— B., Gemüsehdlg., Moskauer Str. 205
— Jak., Hdlr., Moskauer Str. 165 ☎ 5256.
Golinkow, Ger., Schloss., Matthäistr. 82
Golinsky, Olga, Wwe., Windstr. 7, W. 13
— Adam, Bmt., Palissadenstr. 12.
Golizyn, Anna, Fürstin, WSR-Wwe. Säulenstr. 22, W. 5.
Golkin, Jw., Maler, Sadownikowstr. 18
Golobow, M., Schaffn., Popowstr. 3a.
Goloschin, Barb., Hdlrn., Mühlenstr. 15
Golosker, Abr., Jtz.', Buchb., Brunnenstr. 7.
Golotin, Pet. Pet.', Zaunstr. 1.
Golowatschew, Jewt., Schaffn., Dünaburger Str. 53, W. 12.
Golowin, Anat., Bmt., Fellinerstr. 1.
— Dim., Oberst a. D., Suworowstr. 56
— Fritz, Drehermstr., Bikkernsche Str. 31
— Nik. Bor.', Leutn., Suworowstr. 37
Golowitsch, Jw., Bahnbmt., Sprenkstr. 5
Golowotschew, Jw., Bahnbmt., Gertrudstr. 92.
Golowtschiner, Jtzka Berk., Marienstr. 1
Golt. Sieh auch Gold.
Golt, D., Geschäftsf., Dorpater Str. 20
Goltz, Friedr., Steuerverw.-Bmt., Duntenhöf. Str. 11.
— Joh. Fr.', Fabrik-Direkt., Duntenhofsche Str. 11.
— Jul., Hdlr., Altonaer Str. 14.
— Rud. Ad.', Ing., Romanowstr. 23.
Golubew, M. M.', Schriftst., Todlebenboul. 9, W. 12.
Golubezki, Wlad., Schlosser, Teestr. 3.
Golubinski, Paul, Schndr., Bergstr. 2.
Golubitzki, Alex., Bmt., Moskauer Str. 249a, W. 2.
— Anna u. Domin., Frl., Alexanderstr. 124, W. 4.
Golubkin, Wlad., Auss., Mosk. Str. 261
Golubow, Ant., Kol.-Hdl., Gertrudstr. 2
— Alex., Wwe., Revaler Str. 57c, W. 3
— Andr., Hdlr., Jaroslaw. Str. 25.
— Fros., Hdlrn., kl. Bergstr. 6.
— Jeg., Malermstr., Marienstr. 96.
— Jewgr., Maler, Revaler Str. 54.
— Klim., Korbm., Mühlenstr. 147, W. 10
— Mark. Wass.', Exped., Jakobstädt. Str. 6, W. 11.
— Mich., Zimm., Jarosl. Str. 11.
— Nik., Bmt., Moskauer Str. 259.
— Olga, Privat., Kandauer Str. 21.
— Pet., Bahnbmt., Kandauer Str. 21.
— S., Farbenniederl., Schmiedestr. 6.
— Sal., Hdlr., Schulenstr. 7.

Wein- u. Austern-Stuben Basteiboulevard Nr. 2, Telephon Nr. 80.
Otto Schwarz.
Wein-, Delikatessen- u. Cigarren-Lager Basteiboulevard, Ecke der Kalkstrasse.

— Tarras Lukjan, Buchhltr., Moskauer Str. 259, Haus 6.
— Thekla Alex.', SR-Wwe., Schulenstr. 32, W. 4.
— Tim., Schlosser, Schreyenbusch 1, 9.
— Vikt., Tschlr., Jägerstr. 1, W. 5.
— Wold., Bahnagent, Alexanderstr. 114.
Golubowitsch, G., Schmd., Säulenst. 112
Golubzow, Wawil, Kutscher, Kalugasche Str. 3.
Golwanowsky, Iw., Hülsenfabr., Sadownikowstr. 21, ☎ 1188.
— J., Bahnbmt., Palissadenstr. 1.
— Nik., Bahnbmt., Kurmanowstr. 24.
— Nik., Schuhm., Gertrudstr. 129.
Golwer, Andr. Petr.', Bmt., Dorpater Str. 99.
— Aug., Tschlr., Wiesenstr. 2, W. 17.
— Jan, Bmt., Suworowstr. 80, W. 55.
— Karl, Schlosser, Hospitalstr. 3, W. 15.
Gondrich, Georg Fuhrm., Bienenstr. 6.
Gonne, Alb., Vergold., Birkenstr. 2.
Gontartschuk, Pet., Former, Feldstr. 6.
Gontscharenko, Iw. Iw.', Rittmstr., Romanowst. 35 W 7.
Gontscharenok, P. S., Feldscher, Alexanderstr. 112.
Gontscharew, A., Kol.-Hdlg., Romanowstr. 133.
Gontscharow, Alex., Hdlr., Sadownikowstr. 15.
— A. T., Kol.-Hdlg., Gertrudstr. 110.
Goodmann, Charles, Mech.-Werkst., Wallstr. 43.
— R., Frl., Telefonistin, Adlerstr. 12a.
— Wilh., Adlerstr. 12a, W. 20.
Goor, A., Kleiderhdl., Sprenkstr. 37.
Goosche, Pet. u. Jan, Schmied, Torfstr. 6.
Gopriktis, Jeg., Dw., Ziegelstr. 4, W. 4.
Goranski, Platon, TR, Lehrer, Marienstr. 37, W. 2.
Goratschy, Sergei, Kalefaktor, Theaterboul. 11, W. 20.
Gorbanowitsch, F., Dachd., Rujen. Str. 2
Gorbaschewski, Off., Dw., Romanowstr. 53, W. 20.
Gorbatenkow, Jak., Schaffn., Romanowstr. 117, W. 35.
v. Gorbatowski, Alex., Oberst a. D., Schlocksche Str. 10a, W. 3.
Gorbatowski, Val., Markthdlr., Matthäistr. 18.
Gorbe, Ernst, Maler, Färberstr. 30, W. 9.
Gorbun, Mich. Stan.', Postbmt., Duntenhöf. Str. 2, W. 14.
Gorbunow, Akf., Frau, Dorpaterstr. 23.
— Elisab., Wwe., Kurische Str. 6.
— Iw. Mich.', Kassierer, Schiffsstr. 44.
— L. P., Hsb., Bmt., Kurische Str. 6.
— Mich., Scheunenstr. 31, W. 10.
— S. Al., Bankbmt., Scheunenstr. 31.
— Wass., Schmied, Segelstr. 25.
Gorbuschow, Lesanti, Vorarb., Nordeckshof. Str. 4, Q. 1.
Gordejew, Ars. Gord.', Werkmstr., Dampfstr. 68.
— Iw. Iw.', Oberst, Regiments-Komman., Säulenst. 18, W. 18, ☎ 1293
— Leon. Jak.', Pristawsgeh., Jungfernstr. 9.
— Mich., Vorarb., Marienstr. 77, W. 6.
— R., Bmt., Säulenstr. 115.
— Susanne, Wwe., Holmstr. 5.
Gordin, Dav., Kornhdlr., Säulenstr. 51.
— Isr., Glaser, Palissadenstr. 39, W. 9.
— M., Lehrer, Moskauer Str. 42.
— Mend. Sch., Kfm., Grünstr. 3, ☎ 3144.

D. Gordon, 2. G., Gold- u. Silber-W., Inh.: David Gordon, Weberstr. 13, ☎ 3487.
Hirsch Gordon, 2. G., Leder, Inh.: Hirsch Gordon, Moskauer Str. 97, ☎ 3476.
Gordon, Abr., Schndr., Mosk. Str. 104.
— Ch. M., Korresp., Romanowstr. 21.
— Chaim, Schuhm., Gertrudstr. 72.
— Dav., Inh. d. Firma D. Gordon, Altstadt 3, W. 6.
— Heinr. Dav.', Hg., Altstadt 3, W. 6.
— Hirsch, Inh. dieser Firma, Moskauer Str. 97, W. 1.
— J., Hdlr., Romanowstr. 123.
— Jan, Stauer, Muckenholmstr. 15.
— Jette, Kfm.-Frau, Alexanderstr. 49.
— Ilja Maise', Tapez., Elisabethstr. 16.
— Js., Dekatör, Schwimmstr. 20, W. 9.
— L., Holzhdlr., Romanowstr. 117.
— Leib, Tapez., Revaler Str. 28, W. 9.
— M., Hdlr., Newastr. 23, W. 19.
— M., Schuhm., Moskauer Str. 96.
— Sal., Schndr., Romanowstr. 118.
Gorelik, G. J., Holzhdlr., Fellinerstr. 3, ☎ 3901.
Gorelow, L., Hsb., Alexanderstr. 169.
— Nikita, Gärtner, Alexanderstr. 169.
Gorges, Aug., Wwe., Pens., Dorpaterstr. 7.
— E., Oekonom im Lepra-Asyl, Leprosorium, Dreylingsbusch.
— Wilh. Arn.', Buchhltr., Ritterstr. 18.
Gorjajew, Anufr., Schmied, Jaroslawsche Str. 19.
Gorjainow, B. M., HR, Prof.-Geh., Pauluccistr. 2.
Gorjatschow, Thod., Schndr., Mühlenstr. 134, W. 12.
Gorin, Nadeshda, Hsbn., Jarosl. Str. 9.
Gorinski, Mar., Frl., Thronf.-Boul. 2.
Gorkin, Jakim, Teehaus, Steinstr. 4.
Gorkow, Nikit. Matw.', Bahntelegr.-Bmt., Eliasstr. 3.
Gorkunow, Wlad. Wl.', Kapt., Matthäistr. 22, W. 14.
— Sofie, Kapt.-Wwe., Nikolaistr. 52.
Gorlenkin, Nik., Telegr.-Bmt., Mühlenstr. 102.
Gorlesch, Ad., Bahnbmt., kl. Palissadenstr. 6.
Gornitz, Pet., Stellm., Witebsk. Str. 11.
Gornow, Lina, Hebamme, Wolmar. Str. 22
Gornowski, Paul., Frau, Katharinend. 15
Gorochow, Eva, Wwe., Dünamünd. Str. 37
Gorodetzky, Br., Konditorei, Elisabethstr. 77, W. 12.
— Iw., Töpfer, kl. Bausk. Str. 30.
— Kas., Bildh., Appusensche Str. 18.
— Off., Schuhm., Segelstr. 11.
— Wacl. Jul.', Pristawsgeh., Brückenstr. 10.
Gorok, Pet., Fuhrm., Marienstr. 70.
Goronow, Iw., Schmied, Jaroslawsche Str. 19, W. 13.
Goronski, Burch., Stadtbmt., Revaler Str. 17, W. 7.
Gorschanow, P. G., Kanzleibmt., Jakobstädtische Str. 1.
Gorschkow, Antip, Bmt., Jaroslawsche Str. 19, W. 41.
— Sim., Steinh., Jaroslaw. Str. 25.
Gorski, Grig., Schaffn., kl. Palissadenstr. 2a, W. 3.
— Metsch, Kaisergartenstr. 2.
— Mikkel, Hg., kl. Palissadenstr. 10.
Gorsohn, Hessel, Schndr., Rotestr. 2,
Gortschakow, Serg. Fed.', Bahnagent, Andreasholm.

Gosch, Sieh auch Gohsch.
— A., Dw., Andreasstr. 1, W. 18.
— A., Schlosser, Muckenholm. Str. 15.
— Amalie, Wwe., Hsb., Dorotheenstr. 9.
— Lucie, Wwe., Altrahden. Str. 3.
Gosche, Aug., Stuhlm., Suworowstr. 97.
— Amalie, Wwe., Friedensstr. 29.
— Ernst, Dw., Suworowstr. 4, W. 23.
— Jul., Wwe., Hsb., Glockenstr. 7, W. 1.
Goschtowt, Mich., Konditor, Katholische Str. 20, W. 9.
Goschtschitzki, Konst. Georg', HR, Bahnbmt., Nikolaistr. 16.
Gosen, Jan, Schlosser, Artilleriestr. 26.
— Mart., Former, Wolgund. Str. 10.
Goß, Nik. Eman.', Student, Mühlenstr. 20, W. 12.
Gotolow, Mat., Friseurgesch., Bergstr. 1.
Gotow, Ferd., Friseur, Gogolstr. 8.
Gotsch, Dav., Zimmerm., Gerberstr., 11.
Gotscherenko, Nik., Bahnbmt., Dünaburg. Str. 47, W 5.
Gottaras, Jan, Hdlr., Romanowstr. 118.
Gottfried, Aug., Schlosser, Schlocksche Str. 53.
Gottfriedt, Helene, Frl., Inspektrice des v. Fischerschen Inst., Kalkstr. 1, W. 6.
— Anna, geb. Müller, Wwe., Schwimmstr. 25 W 2.
— Elisab., Wwe., Säulenstr. 23, W. 11.
— Johannes, Geschäftsf. d. Rig. Unfall-Versicherungs-Ges., Dorpaterstr. 59. ☎ 4597.
— Karl, Fuhrm., Artilleriestr. 61.
— Ottilie, geb. Schwenn, Wwe., Mühlenstr. 34, W. 15.
— Rob., vereid. Rechtsanw., Spr. 10 b. 11 u. 3—4, Schmiedest. 18, ☎ 2279
Gotthard, Jan, Maurer, Sprenkstr. 65.
— Hans, Böttcher, Ritterstr. 89, W. 5.
Gotthardson, Karl, Kontorbmt., Säulenstr. 55, W. 16.
— Karl, Schlosser, Unionstr. 10.
Gotthelf, J. M., Klempn., Kathol. Str. 33
Jean Gottlieb, 2. G., Stahl- u. Eisen-W., Inh.: Jean Gottlieb, Moskauer Str. 89.
L. Gottlieb, 2. G., Manufaktur- u. Modewaren, Inh.: Leib Gottlieb, Alexanderstr. 9.
Leopold Gottlieb, 2. G., Drogen, Inh.: Leopold Gottlieb, Alexanderstr. 94.
Gottlieb, Alex., Kfm., Newastr. 26, W. 23. ☎ 4209.
— Alex., Maler, Altgasenscher Weg 18.
— Dav., Glaser, Sprenkstr. 23a.
— Ed., Buchhltr., Dorpater Str. 26.
— G., Thronfolgerboul. 31, ☎ 4893.
— Hugo, Dr. phil., Zahnarzt, Spr. 10—12 u. 4—5, Kalkstr. 35, ☎ 3971.
— J., Schlosser, Schreyenbusch 1, 12.
— Jean, Inh. d. Firma Jean Gottlieb, Newastr. 5, W. 1.
— Jul., Kfm., Romanowstr. 23, W. 13.
— Karl, Maurer, Oststr. 5.
— Leopold, Provis., Inh. d. Firma Leopold Gottlieb, Artilleriestr. 4, W. 3.
— Mendel, Inhaber der Firma Sörensen u. Co., Elisabethstr. 11, W. 6. Tel. 3869.
Gottschalk, Aug., Schlosser, Revaler Str. 57c, W. 3.
— B., Marienstr. 3, ☎ 4908.
— Emma, Wwe., Pokrowstr. 11, W. 14.
— Friedr., Garderobier, Elisabethst. 103.
— Hugo, Schlosser, Altonaer Str. 17.

Karl Grünberg, Matthäistr. № 54, im eigenen Hause, Telephon № 2402. **Die besten Gummireifen der Welt.**

Nur importierte Weine in grösster Auswahl.

Karl Grünberg, Matthäistr. № 54, im eigenen Hause. Telephon № 2402. Die besten Gummireifen der Welt.

— Marie, Frisörgesch., Revaler Str. 37.
— Mar., Schuhw.-Hdlg., Suworowstr. 43
Gottschlich, Hel., Putzm., Schmiedestr. 4.
Gottsohn, Jan, Schlosser, Unionstr. 2.
Gottwald, KR, Tierarzt des 20. Armeekorps, Schützenstr. 5, W. 5.
Gotz, Alba, Kontorbmt., Gogolstr. 12.
— Max, Arzt, Spr. 9—12 u. 5—8, Sprenkstr. 71, Tel. 2208.
Gouvernanten-Heim der lit.-prakt. Bürgerverbind., Turmstr. 15.
Gouv.-Bau-Abteilung, im Schloß 22, Tel. 2907. Sieh Register Seite 2.
— Behörde f. städt. Angeleg., im Schloß 24, Tel. 1331. Sieh Register Seite 2.
— Druckerei, im Schloß 2, Tel. 517. Sieh Register Seite 2.
— -Gefängnis, Peter-Paulsstr. 5, Tel. 478. Sieh Register Seite 2.
— Gefängn.-Abt., im Schloß, W. 17, Tel. 1646. Sieh Register Seite 2.
— Gefängn.-Inspektion, im Schloß, W. 17, Tel. 1549. Sieh Register Seite 2.
— -Regierung, im Schloß, Tel. 1028. Sieh Register Seite 2.
Gouverneurs-Kanzlei, im Schloß 3, Tel. 452 Sieh Register Seite 2.
Gouv.-Verw. f. Bauerangel., im Schloß 49. Sieh Register Seite 2.
— Wegebau-Abt., Schützenstr. 4a. Sieh Register Seite 2.
Gouv.-Wehrpflichtsbehörde, Schloßstr. 12. Tel. 2490. Sieh Register Seite 2.
Goweiko, Anton Sem.', Packmstr., kl. Petrikirchenstr. 2, W. 7.
Goweino, P. Jgn., KA. Oberlehrer, Elisabethstr. 83, W. 7.
Gowerin, Mart., Dw., Schwimmst. 25.
Gowgan, Jur., Heizer, Petersb. Ch. 64.
Graatz, Theod., Mech., Alexanderstr. 81.
Grabasch, Jan, Heizer, Ritterstr. 145.
Grabbe, Ad., Maurer, Alexanderstr. 109.
— Emilie, Kol.-Hdl., Talstr. 5.
— Herm., Vorarb., Talstr. 5.
— Jan, Hsb., Schreyenbusch 6, 3.
— Jan, Wächter, Zeltstr. 2.
— Lisa, Wwe., Hasenstr. 1.
Grabe, D., Fr., Kalkofenstr. 7.
— Marie, Bürstenb., kl. Altonaer Str. 4
— Mart., Maler, Revaler Str. 89.
Grabei, Jak., Hsb., Cementstr. 8, W. 1.
— Jan., Fuhrm., Cementstr. 8.
Grabeis, Anna, Hausverw., Romanowstr. 118, W. 63.
— Joh., Wraker, Lootsenstr. 7.
Grabeklis, Andr., Zimmerm., Theringer Str. 15.
Graben, Alb. Christ.', Kfm., Pet. Ch. 6.
Grabinski, Krist., Zimmerm., Sprenkstr. 50, W. 42.
Grabis, Magn., Schuhm., Artilleriestr. 40
Grablewski, Wik., Zeitungshdlr., Mühlenstr. 108, W. 3.
Graboschkis, Mich., Maler, Petersburg. Ch. 4, W. 8.
Grabow, Motel, Klempner, Ritterstr. 82.
Grabowsky, Aug., Wwe., kl. Palissadenstr. 2, W. 10.
— Aug., Schuhm., Popowstr. 3a, W. 81.
— J., Dw., Wolmarsche Str. 3, W. 3.
— Jw., Schlosser, Pernauer Str. 11.
— W., Bahnbmt., Ritterstr. 77.
— Wilh., Schlossermstr., Elisabethstr. 83.
Grabicha, Andr., Schlosser, Kiefernstr. 12.
Grabsche, Marie, Hdlrn., Industriestr. 11
— Dora, Bäckerei, Kaisergartenstr. 14.

Gracholski, Elisab., Frau, Hospitalst. 19.
— P., Bahnbmt., Polotzker Str. 3, W. 1
Gracholski-Salewski, Wl., Bahnbmt., Polotzker Str. 3, W. 7.
Grachowsky, Friedr., Hsb., Lubahn.Str. 22
— Oss., Agent- Dorotheenstr. 7, W. 5.
Grade, Aurel Wilh.', Mitinh. d. Firma Theod. Pychlau, Oskarstr. 7/9.
Gradetzky, W. J., Direktor, Kojenholm. Str. 4
Gradowsky, Aug., Töpfer, Revalerstr. 57c
Gradsen, Rich., Brandmstr., Turmstr. 4.
Graef, Adalb. Jul.', Jnh. d. Firma Gbr. Kerkovius, Matthäistr. 46a. Tel. 2592.
— Hans, Buchhdlr., kl. Schloßstr. 2b.
Graen, Ed., Hsb., Fleischermstr., Karolinenstr. 28.
— Karol., Brothdlg., Karolinenstr. 28.
— Math., Schndrn., Mühlenstr. 29, W. 4
Graeper, Edg. S., Büreaubmt., Alexanderstr. 145a.
— Joh., Priv., Alexanderstr. 15, W. 10.
Gräser, Jul., Optiker, Säulenstr. 33.
de Graeve, Jean, Schreibmat.-Hdlg., Sprenkst. 23a, wohnt Romanowst. 57.
Graew, Karl, Amts-Fleischermstr., Hdl.: Gertrudstr. 29, Tel. 3329, wohnt Brunnenstr. 4, W. 2.
— Karl Karl', Hg., Brunnenstr. 4.
Graf, Arv., Fleischer, Grabenstr. 28.
— Aug., Frl., Lehrerin, Alexanderstr. 11
— Fanny, Oekonomin, Ritterstr. 7.
— Henr., Hsbn., Klavierlehr., Schwarzenhöffsche Str. 10.
— Jda, Hsbn., Schwartzenhof. Str. 10
— Jul., Exped., Kramerstr. 4, W. 8.
— Karl, Priv., Hospitalstr. 39, W. 2.
— Luise, Hebamme, Karolinenstr. 23.
— Marie, Hsbn., Alexanderstr. 104.
— Pet., Zimmerm., Karolinenstr. 23.
— Wold. Georg.', Hg., Alexanderstr. 104
Grafe, A. G., Jng.-Techn., Bahnbmt., Parkstr. 4, W. 10.
Graff, Arth., Buchhltr., Säulenstr. 56.
Grahben, Alb. Christ.', Hg., Kaufstr. 4.
Grahe, Alex. Fed.', Bes. d. Gutes Hohenberg in Kurl., Nikolaistr. 17, W. 7, Tel. 2350.
Grahlein, Alex., Fuhrm., Petersb. Ch. 4
Grahm, Alf., Masseur, Elisabethstr. 2.
Grahmann, Jda, Kfm.-Wwe., Georgenstr. 9W3, Tel. 4153.
Grahn, Joh. Wilh., Hausverw., Mühlenstr. 119, W. 4.
Grahwel, Karl, Hsb., Rumpenhöf. Str. 2
Grahwit, Dav., Jnh. d. Firma D. Grahwit, Brückenstr. 2.
F. Grajewsky, 2. G., Manufakturwar., Jnh.: Feige Grajewsky, Karlsstr. 13, Tel. 4030.
S. Grajewsky, 2. G., Jnh.: Sofie Grajewsky, Malerstr. 2.
Grajewski, Amalie, Wwe., Altstr. 2.
— Sam., Geschäftsf., Mühlenstr. 137.
— Wass. Jos.', Akzisebmt., Bärenstr. 3.
Grainger, John, Fabrikbmt., Nußstr. 7a
Graitschunas, Felix Jw.', Kolport., Kurmanowstr. 23, W. 20.
Gramatin, Ant., Kol.-Hdlg., Marienstr. 46, W. 25.
Gramatke, Amalie, Malermstr.-Wwe., Kirchenstr. 33, W. 7.
— B., Frl., Kirchenstr. 33, W. 7.
— Laura, Bahnbmtn., Kirchenstr. 33.
— Otto, Amts-Zimm.-Mstr., Nikolaistr. 60 W. 5, Tel. 4102.
Gramatneek, Jan, Kol.-Hdlg., Schreyenbusch 1, 19.

— Anna, Frl., Parkstr. 4.
— Jurre, Hsb., Thüringensche Str. 40
Gramberg, Aug., Untermstr., Helenenstr. 19, W. 6.
Gramersohn, Ed., Dest., Lubahn. Str. 19
H. Grambow, 2. G., Uhren-, Gold- u. Silberw., Jnh.: Hermann Grambow, Theaterboul. 4.
Gramkau, Adolf, Fabrikaufs., Brückenstr. 20.
— Anna, Wwe., Brückenstr. 20, W. 9
— Jak., Bahnbmt., kl. Altonaer Str. 16
— Rob., Maurer, kl. Altonaer Str. 16
Gramkow, Krist., Schlosser, Zeltstr. 5.
Grammatschikow, Sergei Alex'. WSR. Ober-Kontrol. d. Oreler Bahn, Elisabethstr. 101, W. 3, Tel. 9103.
The Gramophone and Typewriter Ltd., 2. G., A.-G. in England, Bevollm.: Alex. Ohsoling, Pet. Ch. 19. Tel. 1668.
Grams, Joh., Del.-Hdlg., Alexanderstr. 21 Tel. 4427.
— Karl, Tischlr., Talsen. Str. 8.
Gramtin, Christ., Hsb., Abansh. Str. 19
Gramtz, Rich., Prof. d. Firma C. W. Hesse, Bischofsstr. 1, Q. 7.
— Jrm. Rich.', Hgn., Bischofstr. 1.
— Werner Rich.', Bankbmt., Bischofstr. 1
Granat, Pet., Steinh., Altonaer Str. 26
Granatowitsch, Nik., Hg., Elisabethstr. 89
Granberg, Erich Em.', Bmt., Dorpater Str. 7, W. 9.
Grand, Jan, Maurer, Thüringen. Str. 41
— Jan, Vorarb., Dorotheenstr. 5, W. 40
— Pet., Fuhrm., Alexanderstr. 170.
Grandau, Jos. Jw.', HR, Jng.-Techn., Bahnrevisor, Hirtenstr. 2, W. 17.
Grandberg, Joh., Aufs., Kasernenstr. 3.
— Paul Wass.', Hg., Newastr. 9, W. 28.
— W., Dw., Gartenstr. 2a.
Grandenberg, Wilh., Techn., Newast. 26
Grandewitz, Joh., Postbmt., Newastr. 23
v. Grandidier, J., Baronin, Wwe., Antonienstr. 9, W. 5.
Grandin, John, Masch., Altgasensche Weg 1.
Grandkaln, Pet., Privat., Pokrowstr. 12
Grandmann, Heinr. Kasp.', Untermstr., Druwensche Str. 5.
Grandowski, Alex., Zollklarierer, Felliner Str. 1, W. 15.
— Alma, Bmt.-Wwe., Alexanderstr. 61.
— And. Jan.', Maurer, Grenzstr. 18.
— Ans, Färber, Kurische Str. 4.
— Ans, Hdlr., Assieten. Str. 1.
— Dora, Dw., Sprenkstr. 7, W. 12.
— Jan, Besucher, Thüringen. Str. 1.
— Jan Jan.', Stauer, Grenzstr. 18.
— Joh., Farbenmüller, Frauenburger Str. 10.
— Joh., Hdlr., Grenzstr. 20.
— Pet., Mstr., Martinshöf. Str., Salamander.
— Rob., Mech., Alexanderstr. 182.
— Ther., Dorotheenstr., 1, W. 2a.
Grandsberg, Christ., Hausbes., Bahnbmt., Augustenstr. 4.
— Dore, Wwe., Windstr. 26, W. 1.
— Joh., Stellm., Karolinenstr. 27.
— K., Hsb., Augustenstr. 4.
— Mart., Expreß, Karolinenstr. 34.
Grandt, Fried. geb. Hoyer, Hsbn., Alexanderstr. 134, W. 4.
Granowsky, E., Bierhdlg., Philippstr. 3.
— Anna, Wwe., Bullensche Str. 70
— Christ., Maler, Sternstr. 3, W. 15.
— Jur., Tischl., Spargelstr. 5, W. 46.

Ch. Jürgensohn, Weingrosshandlung, Wallstr. Nr. 20. Telephon Nr. 106.

— K., Holzhdlg., Färberstr. 9.
— Mart., Schlosser, Matthäistr. 89, W. 7.
— Mart. Karl', Fabrikbmt., Trinitatisstr. 18, W. 8.
Grant, Adolf, Auss., Arensburgerstr. 9.
— Alex., Bahnbmt., Sprenkstr. 49, W. 4.
— Heinr., Hsb., Rodenpoiser Str. 36.
— Joh., Hg., Arensburgerstr. 9.
— Karl, Dw., Schuhm., Romanowstr. 43
— Mart., Ankern., Hasenh. Ufer 20.
Grant-Grantin, Dav., Exped., Moskauer-Str. 161, W. 24.
Grantausky, M., Hdlr., Lagerstr. 31, W. 7.
Grantin, Fritz, Dw., Marienmühlenstr. 4.
— Jan, Schlosser, Bullen. Str. 12b.
— Wilh., Schlosser, Ritterstr. 48, W. 11
Grape, Gottl., Kol.-Hdlg., Theresenstr. 6.
Grapit, Mart., Dw., Bergstr. 52, W. 7.
— Mart., Musiker, Kurmanowstr. 11.
Grapmann, Dav. A., KA, Chef d. 2. städt. Postkontors, Zaunstr. 1, W. 7.
— Ed., Kontorbmt., Karolinenstr. 30.
— Jan, Besucher, Säulenstr. 95.
— Jan, Maler, Sternstr. 18.
— Joh. Herm.', Werkmstr., Apothekerstr. 34.
Gras, K., Schmied, Gertrudstr. 73.
Grasche, Ans, Schlosser, Kartoffelstr. 2a.
Graschulis, Karl, Kellner, kl. Sandstr. 10
Graslow, Hilda, Kassier., Gertrudstr. 41.
— Paul Moritz', Kassier., Alexanderstr. 29.
Graslowski, Friedr., Schuhm., Zabelnsche Str. 7.
Graß, Julie geb. Diewel, Consulent.-Wwe., Albertstr. 6, W. 2.
„Venus“, **Inhaber A. Grass**, 2. G., Schuhwarenfabrik, Inh.: Aug. Graß, Marienstr. 13, Laden 118—124.
Graß, Andr., Kol.-Hdlg., Romanowstr. 24, W. 21.
— Anna, Hbs., Jaroslaw. Str. 89a.
— Aug., Fuhrm., Petersb. Ch. 107.
— Aug., Inh. d. Firma „Venus“, Inh. A. Graß, Marienstr. 4a.
— C., Kutscher, Marienstr. 99, W. 8.
— E., Kontorbmt., Pernauer Str. 22a.
— Ed. Jak.', Kontorbmt., Lagerstr. 53.
— Ernst, Stallmstr., Mühlenstr. 42.
— Fritz, Maurer, Wolfsstr. 2, W. 3.
— Fritz, Drahtz., Alexanderstr. 170.
— Fritz, Schiffszimm., Katharinend. 11.
— Gust., Töpfer, Matthäistr. 99, W. 23.
— H., Dachdecker, Matthäistr. 93, W. 3.
— Herm., Strickanst., Ritterstr. 83.
— Jak., Korkenschndr., Lagerstr. 53, W. 2
— Jan, Hg., Plettenbergerstr., Gesinde „Brasse“.
— Jan, Hsb., Schreyenbusch 3, 18.
— Jan, Vorarb., Stapelst. 13W2.
— Joh., Hdlr., Pernauer Str. 37.
— Joh., Hg., Dorpater Str. 20, W. 46.
— Joh., Photogr., Romanowstr. 36,
— Jürg., Stauer, Baumstr. 5.
— Jul., Maler, Sprenkstr. 7, W. 8.
— Karl Mich.', Speicherarb., Sprenkstr. 61.
— Karol., Näht., Suworowstr. 104.
— Karoline, Wärt., Ritterstr. 7.
— Katharine geb. Hebenstreit, kleine Schmiedestr. 19, W. 3.
— Marg., Hdlrn., Dampfstr. 80, W. 18.
— Marie, Wwe., Dampfstr. 86, W. 3.
— Mart., Zollbes., Grabenstr. 8.
— Minadora, Aufw., Sprenkstr. 62, W. 43
— Pet., Tschlr., Laboratoriumstr. 17.
— Pet., Tschlr., Pernauer Str. 22a.
— Rob., Maurer, Fuhrmannsstr. 4.

Grasse, Christ., Schlosser, Marienstr. 28.
v. Graßmann, Luise, Wwe., Karolinenstr. 34.
Graßmann, Ant., Hg., Dünamünd. Str. 45.
— Alide, Auss., Moskauer Str. 1.
— Ernst, Hsb., Schreyenbusch 4, 16.
— Indr., Schlosser, Eisenbahnstr. 3.
— Jul., Schmied, Galdingerstr. 6a.
— Jul., Wwe., Schiffsstr. 28.
— Karl, Auss., Schmiedestr. 54, W. 8.
— Karl, Schlosser, Augustenstr. 17, W. 1
— Karl, Schmied, Falckenstr. 1.
— Karl, Schmied, Suworowstr. 97.
— Karol., Wwe., Grasstr. 1.
— Wilh., Hg., Johannisstr. 12, W. 2.
— Wilh. Vikt.', GS, Pristaw, Dorpater Str. 65, W. 3, ☎ 3445.
Graßmann-Naumann, Jan, Schmied, Margaretenstr. 13.
Grassmoll, Sophie, Hdlrn., Grenzstr. 2a.
Gratschkow, P., Koch, Kurmanowstr. 10.
Gratz, Joh., Brauer, Hagensberger St. 4
Grau, Frieda, Schausp. am Stadtth., Pauluccistr. 2, W. 8.
— Wilh., Hdlr., Mühlenstr. 167, W. 2.
Grauberg, A., Kellner, Mühlenstr. 102.
— Alex., Hdlr., Mühlenstr. 102.
— Karl, Kellner, Gogolstr. 5, W. 32.
— Alfr. Sigm.', Fabrikbmt., Gertrudstr. 77.
— Olga, Auss., Gertrudstr. 77.
— Theod., Schuhm., Ritterstr. 69, Q. 18.
— Wold., Maurer, Färberstr. 11, W. 5.
Graubil, Jan., Dw., kl. Milchstr. 10.
Graubin, Andr., Zimm., kl. Lagerstr. 1.
— Joh., Bmt., Sprenkstr. 62, W. 47.
— Joh., Mech., Alexanderstr. 152, W. 8.
— Libe, Hdlrn., Steinstr. 24.
Graubitz, Fritz, Hdlr., Fruchtstr. 1, W. 10
— Jul. Jan', Müller, Pet. Ch. 6.
Graubner, Jos. Friedr.', Fab.-Bmt., Kornstr. 30.
Graude, Amalie, Kol.-Hdlg., Marienstr. 66, W. 2.
Graudin, Adolf J., Postbmt., Moskauer Str. 25, W. 3.
— Adam, Hdlr., Palissadenstr. 35, W. 6.
— Alex., Schndr., Mitauer Ch. 29.
— Andr., Hsb., Vegesacksholm 8.
— Anna, Frau, Hospitalstr. 10, W. 19.
— Aug., Kol.-Hdlg., Pernauer Str. 13.
— Christ., Tschlr., Marienstr. 129, W. 2.
— Dav., Wächter, Hospitalstr. 47, W. 15
— Emil, Maler, Kalnez. Str. 151.
— Ernst, Buchhltr., Alexanderstr. 118.
— Franz, Schmied, Suworowstr. 109.
— Herm. Jw.', Kontorbmt., Alte Mitauer Str. 25.
— J., Schaffner, Gertrudstr. 109.
— Jak., Kettenschmied, Ballastdamm 54
— Jak., Schmied, Dorpater Str. 16.
— Jan, Kol.-Hdlg., Sprenkst. 49, W. 8/9
— Jan, Schmied, kl. Altonaer Str. 20.
— Jan, Stauer, Katharinenstr. 2, W. 6.
— Joh., Fuhrm., Wendensche Str. 8.
— Joh., Mech., Artilleriestr. 33, W. 6.
— Jur, Kutscher, Rumpenhöf. Str. 8.
— Jur., Mälzer, Teichstr. 1.
— Karl, Hsb., Jutestr. 4.
— Kath., Wwe., Fischerstr. 18.
— Krisch, Maurer, Baumstr. 1.
— Krist., Maler, Friedensstr. 21.
— Krist., Masch., Moritzstr. 4.
— Mart., Steller, Alexanderstr. 174.
— Mich., Ku'scher, Suworowstr. 33, W. 6.
— Otto, Hdlr., Suworowstr. 66, W. 10.
— Pet., Gärtner, Wenden. Str. 8.
— Pet., Maler, Wolmar. Str. 26, W. 31

— Rob., Hdlr., Sprenkstr. 30.
— Sim., Maurer, Atgasenscher Weg 18.
— Sus., Wwe., Ritterstr. 88, W. 3.
— Trine, Aufw., Sternstr., 31, W. 1.
— Wold., Hg., Wenden. Str. 8, W. 1.
Gebrüder Grauding, 2. G., Manuf.-W., **Inh.: John und Alfred Grauding**, Kalkstr. 17, ☎ 1326
Grauding, Aug., Vers.-Bmt., Dorotheenstr. 1,. W. 3.
— Alfr. Franz', Mitinh. d. Firma Gebr. Grauding, Kalkstr. 23, ☎ 4290.
— Heinr., Hdlr., Friedrichstr. 3, W. 3.
— J., Zimmermstr., alte Mitauer Str. 21.
— Jak., Hsverw., Wasserstr. 20.
— Joh. Georg', vereid. Recht anw., Marienstr. 4, W. 20, ☎ 3359.
— John Franz', Mitinh. d. Firma Gebr. Grauding, Schmiedestr. 18, ☎ 4292.
— Jw. Jw.', Schaffn., Romanowstr. 59.
— Karl, Feldscher, Apothekerstr. 34.
— Karl Rob.', Buchhltr., Elisabethstr. 69
— Mich., Bmt. d. Gasanst., Elisabethstr. 69.
— Pet., Portier, Thronfolgerboul. 13.
— Pet., Viehhdlr., Stintseestr. 19.
— Sus., Wäscherin, Gerberstr. 13, Q. 12.
Graudinis, A., Schlosser, Gertrudstr. 99.
Grauds, Fritz, Hsb., Pleskodahlstr. 13.
— Joh., Maler, Schulenstr. 27, W. 12.
— W., Kol.-Hdlg., Pleskodahllstr. 13.
Grauen, Konst., Inh. der Firma V. Staden, Mühlenstr. 71, W. 14, ☎ 4614
— Osk., Buchhltr., Weberst. 14W8.
Graumann, A., Frl., Wallstr. 11, W. 9.
— Alex., Lackirer, Waffenstr. 16.
— Andr., Tschlr., Dünaburger Str. 35.
— Christ., Wwe., Ballastdamm 44.
— Joh., Drahtz., Kandauer Str. 3.
— Wold., HR, Mag. pharm., Inh. d. Gertrud-Apotheke, Gertrudstr. 79 ☎ 2611.
Karl Graupner, 2. G., Leihkasse, Inh.: Wilh. Graupner, Theaterstr. 12, ☎ 1827.
Graupner, Wilh. Karl', Inh. d. Firma Karl Graupner, Newastr. 13, W. 13.
Grauschenis, Andr., Schlosser, kl. Palissadenstr. 8.
Grauschin, A., Vorarb., Alexanderstr. 170.
Grauschinis, Ant., Kutscher, Turgenjewstr. 2, W. 27.
— Jur., Hdlr., Dünaburgerstr. 49, W. 6.
— L., Bahnbmt., kl. Palissadenstr. 8.
Grause, Bernh., Diener, Romanowstr. 13.
— Anna, Wwe., Pens., Dorpat. Str. 56.
— Ed., Bmt., Schulenstr. 28, W. 19.
— Jak., Auss., Schulenstr. 28, W. 19.
— Jan, Schmied, Gerberstr. 1, W. 4.
— M., Kol.-Hdl., Pauluccistr. 2, W. 15.
Grausel, Karl, Schlosser, Depkinstr. 5.
Grausit, Alex., Schlosser, Marienstr. 74.
Grauß, Heinr. Hans', Werkmstr., Puschkinboul. 10.
Grautz, Dietrich, Fabrikbmt., Revaler Str. 69, W. 15.
Grave, Marie, Frl., Klassendame, Nikolaistr. 2, W. 3.
Gravel, Joh., Schiffskapt., Dorotheenstr. 5
Gravelson, Pet., Hdlr., Matthäistr. 59.
Graver, Chr., Schiffskapt., Tempelstr. 3.
Grawe, Andr., Träger, Dampfstr. 98.
— Alex., Schlosser, Alexanderstr. 180.
— Jak., Hdlr., Suworowstr. 120, W. 2.
— Jak., Milchhdlr., Dorpater Str. 78.
— Jan, Fuhrm., Marienstr. 109, W. 4.
— Joh. Pet.', Elektrotechn., Seestr. 19.
— Krisch, Hsb., Waggonstr. 12.

Karl Grünberg, Matthäistr. № 54, im eigenen Hause. Telephon № 2402. **Die besten Gummireifen der Welt.**

Eigene Filialen: Mühlenstr., Ecke der Suworowstr., Tel. 325. Hagensberg, Waldstr. 4a, Tel. 3950. Weberstrasse, Ecke der Altstadt, Tel. 1569. Mitauer Chaussee 12, Tel. 3055.

Karl Grünberg, Matthäistr. № 54, im eigenen Hause. Telephon № 2402. Die besten Gummireifen der Welt.

— Otto, Hdlr., Waffenstr. 16, W. 5.
Grawel, Alex., Bmt., Gertrudstr. 129.
— Anna, Schndrn., Friedensstr. 21, W. 2
— Joh., Schiffskapt., Dorotheenstr. 5.
— Joh., Schlosser, Bachstr. 10, W. 6.
— Pet., Zimmerm., Soldatenstr. 3.
Grawelsin, Jan, Hg., Matthäistr. 28.
— Jan, Stadtbmt., Rumpenhof. Str. 17.
— Leop., Hg., Matthäistr. 28.
Grawelson, Ed., Zimm., Friedrichstr. 1.
— Alw., Schndrn., Suworowstr. 7.
— Pet., Walzer, Asylstr. 24, W. 66.
Grawelzin, Mich., Wächter, Matthäistr. 72.
Grawer, Andr., Hsb., Sekr. d. Kreis-pol.-Verw., Gertrudstr. 84, W. 16.
— Ant., Tschlr., Laboratoriumstr. 28.
— Jak., Former, Talstr. 12, W. 6.
— Jan, Holzliefer., Meisterstr. 6.
— Ign., Gärtner, Jutemanufakt. am Stintsee.
— Joh., Dw., Friedensstr. 21.
— Pet., Schmied, Schreyenbusch 2, 25.
Grawes, Alex., Hsb., Ballastdamm 36.
Grawin, Grete, Wwe, Katharinendamm 1.
— Andr., Steller, Jakobstädt. Str. 22.
— Aug., Schmierer, Uferstr. 65, W. 7.
— Jw., Töpfer, Woronescher Str. 11a.
— Lisa, Wwe., Gesellenstr. 22, W. 9.
— Mich., Wächter, Dampfstr. 41.
— Pet., Schlosser, Artilleriestr. 23.
D. Grawit, 2. G., Trakteur, Inh.: Dav. Grawit, Brückenstr. 2.
Grawit, Andr., Schuhm., Romanowstr. 53
— Alfr., Glasm., Dünamünd. Str. 36.
— Ant., Hg., Spargelstr. 10, W. 3.
— Berta, Näht., Wolmarsche Str. 3.
— Emil, Hg., Suworowstr. 3, W. 2/3.
— Jan, Schndr., Sprenkstr. 11, W. 39.
— Jan, Schuhm., Artilleriestr. 21, W. 5.
— Joh., Schmiedemstr., Witebskerstr. 41.
— K., Hdlr., Mühlenstr. 23, W. 7.
— Karl, Dw., Matthäistr. 50, W. 12.
— Mart., Lackirer, Duntenhofsche Str. 32.
Grawitzki, P., Schuhm., Alexanderstr. 161.
Grawlowski, Ernst, Schlosser, Talsensche Str. 13.
Gray, Franz, Auff., Mühlenstr. 22, W. 4
Greb, Arn. Jw.', Prok. d. Firma Kniep & Werner, Elisabethstr. 33, W. 3, ⊶ 2751.
Grebe, Heinr., Exped., Alexanderstr. 58.
— Heinrich, Hsb., Fabrikbmt., Taubenstr. 21.
Grebenschtschikows Armenhaus, Grebenschtschikowstr. 1, ⊶ 2549.
Sieh Register Seite 2.
Grebenschtschikow, Schule, Mosk. Str. 112.
Grebesch, Joh., Vorarb., Romanowstr. 77
— Jw., Mont., Windstr. 23, W. 20.
Grebin, Alfr. Ed.', Buchhltr., Sprenkstr. 34, W. 19.
— Emma Ed.', Kontorbmtn., Ritterst. 58
Grebis, Joh., Schlosser, Stintseestr. 15.
Greble & Rewien, Asphalt-Gesch., Mühlenstr. 84, ⊶ 842.
Greble, J., Asphaltleger, Marienstr. 13.
Greblis, Aug. Otto', Vorarb., Hapsaler Str. 6, W. 5.
Grebsde, Joh., Schuhm., Jesusk. Str. 13.
Grebst, Mary, Wwe., Mühlenstr. 53b.
Grecker, Alex. Joh.', Exped., Erlenstr. 2.
Gredis, Jenny, Wwe., Kalkofenstr. 26.
Gredschikow, Bened., Mech., Moskauer Str. 261.
Gredsen, Fritz, Tschlr., Pet. Ch. 28.
— Joh. Andr.', Exped., Alexanderstr. 125.
— Pet., Kellner, Turgenjewstr. 23.
Greebe, Jan, Müller, Katharinend. 23.

Greel, F. Nik.', Schndr., Dünaburger Str. 35, W. 1.
Green, Anna, Fuhrhltrn., Bärenstr. 24.
— Anna, Wäsch., Soldatenstr. 11.
— Ans, Hsb., Nußstr. 3, W. 2.
— Chr., Fuhrm., Hsb., Katharinend. 33.
— Jan, Agent, Marienstr. 113.
— Joh., Elektrotechn., 1. Weidend. 3.
— Karl, Böttcher, Konradstr. 11, W. 12.
— Karl Heinr.', Heringswraker, Jägerstr. 4, W. 12.
— Mich., Fuhrm., Katharinendamm 33.
— Otto, Oberschaffn., Gertrudstr. 109.
Greenwald, Joh., Vorarb., Wendensche Str. 13, W. 56.
Greesch, Stan., Bäcker, Friedensstr. 6.
Greese, Arth., Bahnbmt., Säulenstr. 115
— Jan, Hsb., Bauskescher Weg 12.
— Jan, Hsb., Champetresche Str. 63.
— Karl, Schlosser, Ernestinenstr. 43.
— Wille, Heizer, Sprenkstr. 33, W. 3.
Greesis, Pet., Hdlr., kl. Lagerstr. 26.
Greesnis, Jan, Wagenb., Unionstr. 8.
Greetens, Jan, Tschlr., Schlock. Str. 79.
Greelin, Karl, Glasm., Schlock. St. 35a
Greewald, Jak., Schaffn., Säulenstr. 104.
Greewin, Jul., Schiffskapt., Ballastd. 46.
Greger, Dor., Wäsch., Ritterstr. 59.
— Gust., Sattler, Säulenstr. 108, W. 9.
Gregor, Pet., Buchb., Gertrudstr. 62.
— Fritz, Fabrikbmt., Wolmar. Str. 21.
— Georg, Hg., Felliner Str. 7, W. 34.
— Mar., Wwe., Teichstr. 5, W. 4.
Gregorius. Sieh auch Grigorius.
Gregorius, Vikt., Bauunternehmer, Marstallstr. 24, ⊶ 1995.
Gregorow, Georg, Kinematogr.-Zeh., Parkstr. 3, W. 17.
— Karl, Tschlr., Wolmarsche Str. 18.
Gregowski, Jw., Feilenh., Torgelstr. 1.
Gregus, Jw. Emerik.', KR, Chef der Detektivpol., Jungfernstr. 9, W. 1, ⊶ 1020.
— Anna, Frau, Alexanderstr. 108.
— Jos., Klempner, Simonstr. 6, W. 2.
Greiffenberg, Jul., Kfm., Goldinger Str. 10a.
Greil, A., Auff., Muckenholm. Str. 27.
— Emil., Frl., Romanowstr. 36, W. 19.
— Kath., Kassir., Säulenstr. 44, Q. 4.
— Mar., Verk., Färberstr. 16.
— Reinh., Drechsler-Werkst., Wallstr. 4,
Greim, Emilie, Wwe., Romanowstr. 9.
Greinert, Otto, Glasschl., Dünamündesche Str. 36.
— Ed., Montör, Dorpater Str. 26.
— Joh., Mstr., Dünamünd. Str. 36.
Greipan, Jurri, Träger, Sprenkstr. 20.
Greisin, Jw., Amts-Schmiedemstr., Matthäistr. 29, W. 4.
Greismann, Ilja Paw.', Stabskapt., Alexanderstr. 114, W. 5.
Greitschus, Alex., Schlosser, Gerberstr. 8.
Greiz, Joh., Masch., Baumstr. 5.
Greizis, Jak., Schmied, Pet. Ch. 27.
Grekauski, Jur., Zimm., Wenden. Str. 27.
Greker, Pet., Amtsbote, Romanowstr. 59.
Grekow, Nik., Exped., Mühlenstr. 123.
— Sem., Schaffner, Schreyenb. 5, 5.
Grell, J. D., Schiffskapt., Schoonerstr. 9.
— Wilh., Schiffskapt., Nikolaistr. 23.
Gremmer, A., Schlosser, Sprenkstr. 40.
J. F. Grempler, 2. G., Messerschm., Inh.: Julius Fritz Grempler, Schmiedestr. 28.
Grempler, J. F., Amts-Messerschm.-Mstr., Inh. dieser Firma, Schmiedestr. 28.
— Reinh., Hg., Schmiedestr. 28, W. 4.

Grende, Alfr., Diener, Revaler Str. 5
— Jul., Expreß, Matthäistr. 74.
Grending, Lihbe, Theehaus, Palissadenstr. 4.
— Karl, Müller, Uferstr. 11.
Grendse, Andr., Hausverw., Artilleriestr. 49, W. 12.
— Joh., Hsb., Bierhdl., Matthäistr. 13
— Pet., Hsb., Sessausche Str. 4, Q. 1
Grennewitz, Georg, Buchhdlr., Katholische St. 54 W 3.
Grentschik, Wass., Hdlr., Mühlenstr. 66
Grenwald, Joh., Gummiarb., Mühlenstr. 34a, W. 8.
Grenz, Thom., Mont., Fuhrmannsstr. 4
— Adam, Kreidemüller, Kohlenstr. 34.
Grenzberg, Jan, Hsb., Allschwangerstr. 1
Grenzewitsch, Joh., Schaffn., Wendensche Str. 37, W. 3.
— Wilh., Hg., Hospitalstr. 7.
Grenzion, Karl, Töpfer, Matthäistr. 6
— Pet., Kfm., Artilleriestr. 62, W. 1
Grenzis, A., Holzwraker, Fischerstr. 9.
Grenzkewitsch, Karl, Kesselschm., Pokrowstr. 10, W. 4.

Typo-Lithographie Grenzthal (vorm. Gutenberg), 2. G., Inh.: Ludw. Grenzthal, Münstereistr. 6, ⊶ 83
Grenzthal, Ludw., Inh. d. Typo-Lithografie Grenzthal (vorm. Gutenberg), Münstereistr. 6.
— Mikk., Dw., Industriestr. 28.
Grenzwache, Kanzlei des Stabs, 1. Weidendamm 9, ⊶ 1658.
Lazareth: Dorotheenstr. 42, ⊶ 399
Sieh Register Seite 2.
Grepp, Karl, Tschlr., Mühlenstr. 13.
Gresa, Ans, Kesselschm., Schlocksche Str. 6
— Jan, Tschlr., Dorotheenstr. 37.
— Ludw., Musiker, Sprenkstr. 2, W. 4
Greschnjakow, Nikolai Alex.', Bmt., Ritterstr. 44, W. 61.
Greschnow, Joh., Ariellschtsch., Karolinenstr. 7, W. 4.
Grese, Emilie, Schndrn., Marienstr. 8
Gresnin, Jndr., Zimmerm., Dampfstr. 9
Gresnis, Mart., Schmied, Theresenst. 1
Gresser, Wold., KR, Rentn., Karolinenstr. 34, W. 6.
— Heinr., Schlosser, Karolinenstr. 39.
Grete, Jw., Lehrer, Sprenkstr. 30.
Greischenkow, Andr., Hg., Mönchenstr. 1
Gretschmann, Otto, Assist.-Arzt d. Stadt-Krankenh., Ritterstr. 7.
Gretschus, Ant., Former, Suworowstr. 9
Gretter, Jurre, Tschlr., Helenenstr. 5.
— Jan, Kellner, Gertrudstr. 65, W. 1
Grevé, Emil Andr.', Kand. Chem., Bevollm. d. Gef. Prowodnik, 1. Weidendamm 11, W. 2.
— Karl, Oberlehrer, Konsulstr. 7.
Grewbest, Math., Wwe., Charlottenst. 6
J. E. Grewe, 2. G., Chem. Produkte u. Seilerwaaren, Inh.: Elise Grewe, Suworowstr. 44, ⊶ 2616.
Grewe, Amal., Wwe., Hausverw., Ritterstr. 51, Q. 2.
— Elise, Inh. d. Firma J. E. Grewe, Suworowstr. 44.
— Ernst, Schiffskapt., Marktstr. 9.
— Joh., Vorarb., Ankerstr. 2.
— Joh. Mich.', Bierverl., Mühlenstr. 6
⊶ 518.
— Osk., Fleischer, Goldinger Str. 17.
— Wilh., Suworowstr. 2, W. 15.
Grewen, Anna, Schndrn., Kartoffelstr. 4
— Herm., Stauer, Kartoffelst. 4.

Wein- u. Austern-Stuben Basteiboulevard Nr. 2, Telephon Nr. 80. Otto Schwarz. Wein-, Delikatessen- u. Cigarren-Lager Basteiboulevard, Ecke der Kalkstrasse.

Grewing, A. u. M., Privat-Töchterschule, Rewastr. 28, W. 3.
— Anna, Wwe., Mühlenstr. 69, W. 5.
— Dav., Gärtner, Karolinenstr. 27.
— Emilie, Christ.', Frau, Wallstr. 27.
— N., Kol.-Hdl., Kurmanowstr. 20a.
— Olga, Frl., Mitauer Ch. 54a.
Grewingk, E., Frl., Elisabethstr. 41.
— Emmy, Frl., Nikolaistr. 17, W. 16.
— Konst., vereid. Rechtsanw., Spr. 10 bis 11½, Nikolaistr. 17, W. 5, ☎ 1179
— Nik., Priv., Goldinger Str. 27.
Grewis, Olga, Schndrn., Teichstr. 18.
— Ed., Setzer, Dorotheenstr. 3, W. 21.
Grey, Pet., Tschlr., Dorpaterstr. 4.
Greyer, Joh., Hsb., Schwartzenh. Str. 1.
Grezet, Zelim, Uhrenhdlg., Inh.: R. Jakobsohn, Königsstr. 16.
Grezow, Alexei Wass., Werkmstr., Moskauer Str. 259, Haus 12.
Grjadunow, Mich., Bahnbmt., Matthäistr. 52.
Gribanow, Paul, Gensdarm, Alexanderstr. 147a, W. 24.
— Pet., Artellschtsch., Smolensk. Str. 14
Gribe, Jan, Schlosser, Vogelstr. 3.
Gribeschock, A., Agent, Mühlenstr. 157.
— Jsaack, Hg., Marienstr. 18, W. 10.
— Marie, Dentiste, Elisabethstr. 35.
— M., Getreidehdlr., Sprenkstr. 1, W. 10
Gribko, Paul Ossip.', Tschlr., Schreyenbusch 1, 25.
Gribkow, M., Wwe., Kathol. Str. 40.
Gribow, Dav., Schndr., Kathol. Str. 34.
Gribowitz, Marie, Wwe., Katharinend. 3.
Gribowski, Kas., Masch., Dünab. Str. 57.
Gribowskoi, Mich. Mich.', HR, Reichsbankbmt., Margarethenstr. 18.
Gribul, Jak., Kutscher, Palissadenstr. 6.
— Gottfr., Tschlr., Bullensche Str. 17.
— Jan, Maurer, Kalnezeem. Str. 90.
— Karl, Lackierer, Pilgerstr. 6.
— Lihbe, Wwe., Emmastr. 12.
Gricke. Sieh auch Grikke.
— Alex. M., Bmt., Alexanderstr. 146.
— Jan, Maler, Suworowstr. 77, W. 11
— Joh., Auss., Pokrowstr. 18, W. 61.
— Krisch, Hdlr., Färberstr. 23, W. 5.
— Mart., Schlosser, Alexanderstr. 146.
— Mart., Wächter, Wendensche Str. 33.
— Osw. Heinr.', Hsb., Kandau. Str. 68
— Pet., Mech., Pokrowstr. 18, W. 45.
Grickmann, Friedr., Maler, Ritterstr. 50.
— Jak., Schiffskapt., Sommerstr. 3.
Grickpetz, M., Schndr., Alexanderstr. 85.
— Jank., Hdlr., Gertrudstr. 72.
— Roch., Schndr., Palissadenstr. 25.
Gridel, Stan., Vorarb., kl. Milchstr. 10.
Gridunow, N., Hsb., Segelstr. 25, Q. 1.
Griebsch, Wilh., Ing., Schlock. Str. 126.
Griech.-Kathol., Konsistor., Schloßstr. 14. ☎ 261.
Grieper, Karl, Setzer, Dorotheenstr. 37.
— Mart., Hsb., Zeisigstr. 4.
Griesel, Eva, Wwe., Wolmar. Str. 3.
— Anna, Kassir., Mitauer Ch. 17.
— Anna, Wirtin, Mosk. Str. 124, W. 1
Griesenberg, Apollo-Theater, ☎ 2424.
M. Griesle, 2. G., Trakteur, Inhaber: Mart. Griese, Moskauer Str. 7, ☎ 4095.
Griesle, Anna, Hsbn., Annenhof. Str. 10.
— Edde, Schndrn., Matthäistr. 38.
— Jak., Fuhrm., Annenhof. Str. 10.
— Jul., Schuhw.-Hdl., Matthäistr. 70.
— Jur, Maurer, Abaushofsche Str. 7.
— Karl, Tschlr., Annenhof. Str. 10.
— Mart., Restauratör, Mosk. Str. 7.

Griesling, Aug., Hsb., Helenenstr. 3.
Grieslit, Jak., Schndr., Feldstr. 4.
— Jan, Pförtner, Elisabethstr. 23.
Griewe, Lisa, Wwe., Dorotheenstr. 23.
Griewing. Sieh auch Griwin.
— Joh., Holzhdlr., Sprenkstr. 5, W. 16.
— Karl, Drahtz., Goldinger Str. 2.
— Karl, Korresp., Marienstr. 25.
— Karol., Hsbn., Nordeckshof. Str. 8.
— W., Schlosser, Moskauer Str. 144.
Grigaikis, Wik., Dw., Gertrudstr. 86.
Grigaitis, Jw., Feilenh., Reval. Str. 54.
Grigaljunas, Jw. Kas.', Bahnbmt., Marienstr. 13.
Grigalowsky, Marie, Hsb., Marienstr. 60
Grigalun, Ustin, Former, Bärenstr. 15.
Grigalunas, Ant., Maler, Mosk. Str. 215
— Jur, Zuschndr., Hapsalerstr. 2, W. 5.
— Oss., Schmied, Bärenstr. 15, W. 18.
Grigas, Jur, Wächter, Hospitalstr. 9.
— Ant., Schaffner, Schreyenb. 1, 35.
Grigel, Adolf, Dw., Antonienstr. 5.
Grigi, Ant., Wwe., Kathol. Str. 20.
Grigischkis, Jos. Jos.', Bahnbmt., Gertrudstr. 67.
Grigolewsky, Jos., Lehrer, Säulenstr. 37.
Grigoljunas, Kas., Fuhrm., Feldstr. 5.
— Ant., Hdlr., Oskarstr. 1, W. 31.
— Jes., Hdlr., Grabenstr. 20.
— N., Schuhm., Kathol. Str. 15, W. 9.
Grigolowski, Ernst, Priv., Reval. Str. 91
Grigolski, Grig., Gendarm, Kirchhofsstr. 11.
Grigor, Andr., Sortierer, Grotenstr. 6.
— Aug., Bürstenb., Alexanderstr. 109.
— Dav., Buchhltr., Suworowstr. 51b.
— Fritz, Töpfer, Sprenkstr. 50, W. 39.
— Fritz, Dw., Lagerstr. 30.
— Joh., Schlosser, Alexanderstr. 150.
— Karl, Diener, Dorpater Str. 20.
— Klaw., Vorarb., Feldstr. 10, W. 9.
— Pet., Fuhrm., Artilleriestr. 40.
— Pet., Fuhrm., Friedensstr. 19, W. 19.
Grigorjew, Alex., Ankern., Bergstr. 9.
— Alex., Schlosser, Jaroslaw. Str. 45.
— Alex. Grig.', KReg., Bahnbmt., Suworowstr. 58.
— Andr., Dw., Dünaburger Str. 15.
— Andr., Dw., Jaroslaw. Str. 32.
— Andr., Hausverw., Wilnasche Str. 16.
— Andr., Tschlr., Mosk. Str. 169, W. 5
— Anna, Wwe., Witebsker Str. 37.
— Ant., Hg., Moskauer Str. 265.
— Ant., Holzwr., Gypsstr. 6.
— Ant., Schuhm., Kalugasche Str. 16.
— F., Hsb., Moskauer Str. 225, Q. 1.
— G. F., Schuhm., Sprenkstr. 34a.
— Georg Alex.', Oberstleutn., Romanowstr. 4W6.
— Grig., Suworowstr. 58, W. 22.
— Grig., Oberlehrer, Gertrudstr. 60.
— Hel., Hdlrn., kl. Bergstr. 6, W. 2.
— Jel., Hsb., Moskauer Str. 153.
— Jgn., Maler, Jaroslaw. Str. 32.
— Joh. Phil.', Obermasch.-Mstr., Dampfstr. 104.
— Jw., Schuhm., Katholische Str. 33.
— Jw. Grig.', Bahnbmt., Gertrudstr. 62.
— Jw. Jw.', Stationsvorst., 2. Weidendamm, Güterbahnhof 7.
— Karol., Hsb., Hospitalstr. 57.
— Marie, Frl., Hilfsstr. 11, W. 8.
— Mart., Schmied, Kronenstr. 12, W. 5.
— Mart., Vorarb., Pionierstr. 2, W. 8.
— Matw., Hsb., Moskauer Str. 115.
— Merk., Schmied, Jaroslaw. Str. 19.
— Nik., Buchdr., Blumenstr. 9.
— Nikon, Wraker, Twersche Str. 3.

— Pet., Steinh., Dünaburger Str. 6.
— S. A., Holzwraker, Teestr. 7, W. 6.
— S. W., Rittmstr., Chef d. Eisenbahn-Gensdarm.-Verw., Säulenst. 65W5, ☎ 9191.
— Sebast., Bahnbmt., Ritterstr. 72.
— Sem., Schuhm., Teest. 7W4.
— Sofie, Wwe., Säulenstr. 51, W. 11.
— Step., Hdlr., Jaroslawsche Str. 42.
— Step., Schuhm., Jaroslaw. Str. 37.
— Ulj, Frl., kl. Palissadenstr. 4, W. 24.
— Ulj., Wwe., Witebsker Str. 43.
— Wass., Hsb., Witebsker Str. 10.
— Wass., Kol.-Hdlg., Moskauer Str. 86.
— Wass., Kol.-Hdlg., Witebsker Str. 10.
Grigorjew-Kubyschkin, Jw. Dm.', Bahnbmt., Gertrudstr. 121, W. 71.
Grigorinus, A., Hdlrn., Lubahn. Str. 20
Grigorius. Sieh auch Gregorius.
— Elisab., Wwe., Talsensche Str. 21b.
Grigorow, Alex. Mich.', Oberst im Generalst., Kirchenstr. 5, W. 16.
— Fed. Gord.', Oberbuchhltr. d. Oreler Bahn, Marienstr. 50, W. 5, ☎ 9117
— G. J., Fruchthdlg., Weberstr. 15.
Grigorowitsch, Alex., Glasm., Asylstr. 20, W. 10.
— Ad., Lampenw., 2. Weidendamm 25.
— Andr. Jw.', Schuhm., Marienstr. 76
— Jw., Schmied, Treydensche Str. 5.
— Nadeshda, Bmt.-Wwe., Reval. Str. 9.
— W., Maler, Revaler Str. 57c, W. 7.
Grigors, D., Buchhltr., Thronfolg.-Boul. 7
Grigul, Anna, Wäsch., Sprenkstr. 50.
— Karl, Kol.-Hdl., Kirchenstr. 33, W. 2.
Grigutsch, Jak., Hsb., Altgas. Weg 13.
— Jeannot, Schlocksche Str. 43, W. 8.
— Joh. Fritz.', Exped., Pferdestr. 23.
— Lucie, Schndrn., Thüringen. Str. 15.
Grihga, Adolf, Masch., Alexanderstr. 161.
Grihwen, Ans, Hsb., Altgas. Weg 1.
— Karl, Dreher, Altgasenscher Weg 1.
Grihwin, Ant. Jan.', Fabrikbmt., Alexisstr. 2, W. 3.
Grikke. Sieh auch Gricke.
— Alfr., Maurer, Bienenstr. 13, W. 7.
— Andr. Friedr.', Bevollm. der Firma H. Kooy jun., Alt-Mühlgraben, Magnushöffscher Weg 6.
— Anna, Frau, Fischerstr. 5.
— Dietr., Destillat., Marienstr. 59.
— Elis., Aufw., Ritterstr. 63, W. 7.
— Gust., Masch., Mitauer Ch. 35.
— Jak., Bierhdl., Matthäistr. 70, W. 9
— Jak., Tschlr., Marienstr. 136, W. 4.
— Jak., Wächter, Seestr. 11.
— Joh. Gust.', Konditor, Mitau. Ch. 35
— Joh. Hans', Holzwraker, Windstr. 7.
— Jul., Masch., Mitauer Ch. 35.
— Karl, Lampenw., Teichstr. 5.
— Karl, Rohrl., Gymnastikstr. 18.
— Lotte, Hsbn., Teichstr. 6, W. 1.
— Mar., Dw., Romanowstr. 102.
Grikken, Jw., Tschlr., Lubahn. Str. 6.
Grikkis, Ed., Hdlr., Schiffsstr. 14, W. 4.
— J., Tschlr., Wolmar. Str. 31.
— Jan, Bierhdl., Dünamünd. Str. 32.
— Jan, Vorarb., Schiffsstr. 13, W. 30.
— Jos., Hsb., Solitüdenstr. 1.
— Jur., Maler, Revaler Str. 72, W. 13
— Jur, Schiffszimmerm., Behnen. St. 6
— Pet., Hsb., Nutzausche Str. 24.
— Pet., Stallmstr., Alexanderstr. 149.
Grikkit, Pet., Gummiarb., Pilgerstr. 10.
— Karl, Postbmt., Windauer St. 8.
Grikopeles, Adam, Dw., Thronf.-B. 15
Grikowski, Joh., Hg., Suworowstr. 26.
— Joh., Fleischhdlr., Bärenstr. 9, W. 25.

Karl Grünberg, Matthäistr. № 54, im eigenen Hause. Telephon № 2402
Die besten Gummireifen der Welt.

Nur importierte Weine in grösster Auswahl.

— Julie, Frl., Suworowſtr. 37.
Grikpetz, Leiba, Schndr., Lubahn. Str. 18.
— Mary, Wwe., Newaſtr. 29, W. 7.
Grilewſki, Pet., Maurer, Wolmar. St.27
Grilowſki, Oſſ., Schuhm., Ritterſtr. 6.
v. Grimm, O., SR, Dir. am Rig. Kont. der Reichsbank, Palaisſtr. 3, W. 8.
Grimm, Alex., Hg., Parkſtr. 4, W. 34.
— Andr., Schmied, Annenhof. Str. 13.
— Chriſt., Farbenmüller, Waſſerſtr. 26.
— Hans, Gerber, Wolfsſtr. 2.
— Hedw., Fabrikauſſ., Kowno. Str. 2a.
— Henr., Frl., Eliſabethſtr. 39, W. 4.
— Herb. Eug.', Todlebenb. 3, ☎ 1494.
— Kriſt., Gärtner, Schlockſche Str. 53.
— Marie, geb. v. Bergh, Kfm.-Wwe., Todlebenboul. 3, W. 3, ☎ 1494.
— Math., Schndrn., Scheunenſtr. 3, W. 2.
— Olga, Kaſſirn., Marktſtr. 1.
— Theod., Fleiſcher, Marktſtr. 1.
— Theod., Heizer, Windauer Str. 9.
Grimpe, Olga, kr-Wwe., Dorotheenſt.18.
Grimſe, Heinr., Hg., Münzſtr. 3, W. 2.
— Ilſe, Wäſch., Auguſtenſtr. 12, W. 6.
Grimſe, Jak., Vorarb., Karolinenſtr. 35.
Grinbe, Anna, Wäſch., Ritterſtr. 113.
Grindſchul, Ans, Hsb., Eckauſche Str. 1.
— Joh., Hsb., Durbenſche Str. 2.
Grindul, Marie, Wäſch., Invalidenſtr. 1.
— Aug., Penſion, Dorpater Str. 33.
Grinewitz, Karl, Hg., Dorpaterſtr. 23.
— Aug., Werkmſtr., Duntenhof. Str. 50.
— Dav., Eiſendr., Säulenſtr. 33, W.16.
— Jul. Mich.', Werkmſtr., Duntenhof. Str. 50.
Grinewsky, K., Penſion, Paulucciſtr. 11.
— Anna, Wwe., Säulenſtr. 65.
Grinjus, Jul., Wwe., Färberſtr. 17.
— Iw., Wächter, Sternſtr. 9, W. 16.
Grinowsky, Fritz, Portier, Theaterboul. 3.
Grintmann, Chriſt., Färber, Schlockſche Str. 53, W. 1.
— Jur, Töpfer, Schlockſche Str. 53.
Grintſchewitſch, Ed., Diener, Laubſtr. 5.
Grinus, Andr., Friſörgeſch., Marienſtr. 110.
— Franz, Kurier, Alexanderboul., Plenum.
Griſchin, L., Wwe., Gertrudſtr. 93.
Griſchjonok, Pet. Bert.', Kutſcher, Dünamündeſche St. 51a.
Griſchiwatſch, Steſ., Hdlr., Alexanderſtr. 190, W. 8.
Griſchka, Stan., Sortirer, Aſylſtr. 24.
— Jan, Schloſſer, Thronfolgerboul. 27.
Griſchka, Dor., Wwe., Sprenkſt.57, W.9
Griſchkewitſch, Nik. Mar.', Kapt., Dorpater Str. 65, W. 2.
— Iw., Schmied, Matthäiſtr. 31, W. 37.
— Marie, Kapellmſtr.-Wwe., Dorpater Str. 65, W. 2.
Griſchkewitz, Andr., R.ntn., Philippſtr. 2.
Griſchkin, Anna, Wwe., Jaroſl. Str. 32.
— P. J., Kurzw.-Hdlg., Karlsſtr. 33.
— Pet., Hdlr., Jaroſlaw. Str. 49.
Griſchkus, Lucie, Hdlrn., Alexanderſtr. 174.
Grisley, Marz, Stauer, Alexanderſt.174.
Grislis, Aug., Bmt., Holzſtr. 12.
— Jan, Tſchlr., Ritterſtr. 86.
— Joh., Maler, Rabenſtr. 13.
— Karl, Schloſſer, Dorotheenſtr. 42.
— Karl, Tſchlr., Rumpenhof. Str. 17.
— Marz, Tſchlr., Artillerieſtr.55, W.29.
— Pet., Schuhm., Petersb. Ch. 11.
Grislit, Joh., Schmied, Duntenh. Str. 2.
Griſſel, Ed. Joh.', Reiſender, Säulenſtr. 35W11.

Gritakowſki, Jur., Dw., Gertrudſtr. 44.
Gritſchenko, Paul, Zimmerm., Schreyenbuſch 4, 2.
Gritſchmann, Martha, Schndrn., Dünaburger Str. 30.
Gritſchuchin, Alex., Auſſ., Invalidenſtr.2
Gritſchuk, J., Former, Goldingerſtr. 3.
Gritſchunas, Mich., Schndr., Katholiſche Str. 34.
Gritzan. Sieh Grizan und Grycan.
Gritzjunas, Pet., Maurer, Soldatenſtr.7.
Gritzjus, Kaſ., Heizer, Mit. Ch. 9.
Gritzke, Friedr., Maler, kl. Lagerſtr. 17.
Gritzkewitſch, Alex., Hg., Hoſpitalſtr. 9.
— Jul., Wwe., Wolmarſche Str. 27.
— Mich., Zollbeſ., Hoſpitalſtr. 9, W.10.
— N., Spielw.-Hdl., Kalkſtr. 10.
— Nat., Krankenpfleg., Altrahden. Str. 3.
— Waſſ., Schuhm., Sternſtr. 13, W. 2.
Gritzkewitz, Joh. Mich.', Hsb., Hilfsſt.6.
— K., Heuhdl., Kandauer Str. 1.
— Kriſt., Hdlr., Kandauer Str. 1.
Gritzmann, J., Laternenw., Gertrudſtr. 109
Gritzunas, N., Schndr., Katholiſche Str. 33, W. 22.
Griwa, Waſſ., Schuhm., Dünab. Str. 11.
Griwan, Andr., Kol.-Hdl., Kalnez. Str. 84.
— Willis, Hg., Kalnezeem. Str. 84.
Griwin. Sieh auch Griewing.
— J., Bahnbmt., Gertrudſtr. 42, Q. 18.
— Mar., Wwe., Aſchwanger Str. 10.
— Pet., Maurer, Fruchtſtr. 11.
Grizinſki, Marg., Wwe., Milchſtr. 5.
Grizus, Ludw., Schuhm., Revalerſtr. 58.
— Steſ., Drahtz., Alexanderſtr. 87.
— Wl., Dw., Alexanderſtr. 87.
Grobin, Adam, Hsb., Unionſtr. 66.
— Anna, Hsbn., Unionſtr. 32.
— Ans, Schloſſer, Färberſtr. 8, W. 2.
— Dav., Hdlr., Dünaburger Str. 15.
— M., Wwe., Sadownikowſtr. 21, Q. 14.
— Wilh., Maurer, Dorotheenſtr. 43.
Grobokow, J., Maſch., Jaroſl. Str. 14.
Grocholſki, Iw., Schloſſer, Katholiſche Str. 33, W. 40.
Grodin, Karl, Tſchlr., Aſchwangerſtr. 5.
— Darte, Wwe., Windſtr. 30.
— Paw., Bahnbmt., Paliſſadenſtr. 13.
— Stan., Heizer, Alexisſtr. 5, W. 7.
Grodit, Joh., Auſſ., Waffenſtr. 6, W. 3.
Grodſky, Metſch. Wlad.', Oberſtleutn., Newaſtr. 26, W. 19a.
Gröbe, Ernſt, Schuhm., Sprenkſtr. 67.
Grödinger, Mich. Oſſ., SR, Gl. d. Bez.-Ger., Paulucciſtr. 3, W. 14.
Gröger, J., Zitherlehrer, Matthäiſtr. 77.
— Karol., Wwe., Eliſabethſtr. 20, Q. 38.
— M., Frl., Lehrerin, Marienſtr. 12.
— Nik., Kfm., Marienſtr. 12, W. 9.
Grön, Guſt. Nik.', Rittmſtr., 1. Weidendamm 5, W. 10.
Groenberg, Eug., Steuerinſp., Dorpater Str. 6, W. 24, ☎ 4168.
— Gottl., Diener, Schloßſtr. 13, W. 1.
Grönhagen, Natal., Generals-Wwe., Hslehrerin, Mühlenſtr. 36, W. 1.
Gröning, Emma, Wwe., Hsbn., kleine Schwalbenſtr. 7.
— Andrei, Hsb., Konradſtr. 14.
— Joh., Wwe., Dünamünd. Str. 55.
— K., Wwe., Mühlenſtr. 102, W. 9.
— Rud. Jul.', Kontorbmt., Lagerſtr. 8.
— Wilh., Mühlenſtr. 102, W. 9.
Grohbing, Ed., Hg., Revaler Str. 6.
— Fritz, Dw., Kaiſergartenſtr. 4.
Grohmann, Jan, Hsb., Nußſtr. 1.
Grohn, Wilh., Fabrikbmt., Ritterſtr. 16.

Grohs. Sieh auch Groß.
— Edm. Heinr.', Fabrikbmt., Hilfsſtr.12
— M., Frl., Bürobmtn., Alexanderſtr. 103, W. 33.
— Olga, geb. Oſtrowſki, Kfm.-Wwe Alexanderſtr. 103, W. 33.
— Wally, Kanzliſt., Alexanderſtr. 103.
Grohsgal, Joh., Hg., Moſkauerſtr. 106.
Grohting, Evel., Marie und Lotte, Schndrn., Hilfsſtr. 11, W. 16.
Grois, Abr. M., Hdlr., Jeſuskirchenſtr. 17.
Groll, J., Schuhm., Moskauer Str. 162
— Theod. Adam', Gürtler, Matthäiſtr. 31, W. 48.
Grollmann, F., Bmt., alte Mitauer Str. 62.
— Gerſon, Mitinh. der Firma Dreyer u. Grollmann, Dorpater Str. 15, W. 7
— Jenny, Frau, Paulucciſtr. 3, W. 3.
— Joh., Wwe., Marienmühlenſtr. 14.
— Sam., Zahnarzt, Spr. 9—12 und 2—8, Mitauer Ch. 13.
Gromin, Theod., Schmied, Juteſtr. 11.
Gromon, Georg, Fleiſchhdlr., Jaroſlaw. Str. 35, W. 10.
Gromow, Anaſt. u. Char., Hsb., Kartoffelſtr. 3.
— Arſ., Maurer, Emmaſtr. 12.
— Emil, Fleiſcher, Treyden. Str. 5.
— Fad., Hdlr., Jaroſlaw. Str. 27.
— Juſtin, Hdlr., Koſtromaſche Str. 12.
— Iw., Zimmerm., Jaroſlaw. Str. 39.
— Pet., Polier, Jaroſlaw. Str. 50.
Gromuld, Ed., Werkmſtr., Champetreſche Str. 3.
G. Gronicka, 1. G., Spedition u. Zollklarierung, Inh.: Guido Gronicka u. Helene Gronicka, geb. Fritzſche, Neuſtr. 14, ☎ 165.
Gronicka, B. geb. Kücker, Kuriſche Str. 3
— Art., Kuriſche Str. 3, W. 3.
— Frieda, Lehrerin, Kuriſche Str. 3.
— Guido Ed.', Mitinh. d. Firma G. Gronicka, Kirchenſtr. 33, W. 5.
Gronwald, Fed. Lwow.', Bahnbmt., Wolgundſche Str. 19, W. 9.
Groot. Sieh auch Groth u. Grot.
— Arth., Hsb., Exped., Säulenſt. 20W11
— Eug., Küfer, Marienſtr. 42, W. 4.
— Percy, Zollbevollm. d. Firma Ed. R. Lange, Säulenſtr. 20, W. 11.
— Sofie, Frl., Schmiedeſtr. 9.
— Wilh., Stadtreviſorsgeh., Alexanderſtr. 18, W. 11.
Grooten, N., Kontorbmt., Neuſtr. 25.
Groppe, Ferd., Böttcher, Sternſtr. 16.
Gros. Sieh Grohs und Groß.
Arnold Grosch, 2. G., Trakteur, Inh. Arnold Groſch, Schmiedeſtr. 2, ☎ 1482.
Groſch, Fr., Schuhm., Fuhrmannsſtr. 25
— Arn., Inh. d. Firma Arnold Groſch kl. Schmiedeſtr. 2, W. 6.
— Emilie, Frl., Marienſtr. 12, W. 20
— Hugo Friedr.', TR, Chef d. Livl. Gouv.-Gefängn., Zitadelle 43.
— Joh., Maler, Laboratoriumſtr. 7.
— Karl, Hsb., Fuhrmannsſtr. 40.
Groſchewoi, Benj. Georg', Ing., Verw. d. Chem. Laborat. d. Oreler Bahn Gertrudſtr. 44, W. 10.
Groſchkow, Georg, Hdlr., Wologdaſche Str. 2, W. 5.
Groſd, Pet., Schloſſer, Aſylſtr. 24, W.6
Grosdow, Pet., Drechsler, Grenzſtr. 22
Groſett, Karl, Dw., Schiffsſtr. 22, W.3
Groſiak, E., Wwe., Ritterſtr. 49, W. 13

Karl Grünberg, Matthäistr. № 54, im eigenen Hause. Telephon № 2402. Die besten Gummireifen der Welt.

Ch. Jürgensohn, Weingrosshandlung, Wallstr. Nr. 20. Telephon Nr. 106.

Groß, Alw., TR-Wwe., DoblenscheSt.6
— Wlad., Leutn. a. D., DoblenscheSt.6.
— Wlad. Wlad.', Chef d. Polizeireserve, Theaterboul., Polizeigeb.
H. Gross, 2. G., Schneidergew., Tuchhdl., Inh.: Hans Groß, Amts-Schneidermstr., Theaterboul. 2, ☎ 479.
Jacob Gross, 2. G., h. m. Kleidern, Inh.: Frau Ilse Groß, geb. Siffas. Kalkstr. 1, ☎ 1499.
Groß. Sieh auch Grohs.
— A., Priv.-Töchterschule, Andreasstr. 6.
— Agnes, Frau, Marienstr. 106, W. 10.
— Anna, Hdlrn., kl. Lagerstr. 5.
— Aug., Schndr., Suworowstr. 26.
— Chaim, Hdlr., Wilnasche Str. 22.
— Chaim, Kfm., Emmastr. 3.
— Edg., Pastor, Religionslehrer, Alexanderstr. 61, W. 3, ☎ 4828.
— Edm. Heinr.', Fabrikbmt., Hilfsstr. 12
— Felix, Bmt., Martinshöfsche Str. 10.
— Friedr., Hsb., Jutestr. 11.
— Fritz, Schuhm., Marienstr. 134, W. 9.
— Hans, Aelterm. d. Schneider-Amts, Inh. d. Firma H. Groß, Kirchenstr. 4a, W. 1, ☎ 4336.
— Hans, Ing., Säulenstr. 54.
— Hugo, Kfm., Andreasstr. 6, W. 13.
— Jak., Hsb., Gymnastikst. 12.
— Ilse, geb. Siffas, Schndrmstrs.-Wwe., Inh. d. Firma Jac. Groß, Schlocksche Str. 71.
— Joh., Bierhdl. u. Einfahrt, Mitauer Ch. 16.
— Joh., Kol.-Hdl., Mitauer Ch. 16.
— Joh., Postbmt., Küterstr. 10.
— Konst., Hsb., kl. Bärenstr. 3.
— Mart., Schlosser, Grotenstr. 3.
— Pet., Schlosser, 2. Weidendamm 4.
— Pet., Walzer, Stintseestr. 23, W. 15.
— Pet., Zuschndr., Alexanderstr. 123.
— Rob., Pappd., kl. Bergstr. 22, W. 3.
— Rud. Wilh.', Chemiker, Dünamünd. Str. 51a.
— Sofie, Wwe., Schmiedestr. 36.
— Theod., Schlosser, Wenden. Str. 5.
— Wilh., Schndrmstr., Matthäistr. 18.
— Wilh., Stauer, Marstallstr.25, W.12
Groß-Britanisches Konsulat, kl. Waagestr. 7. ☎ 1531.
Gebr. Grossbach, 2. G., Schreibmat., Inh.: Emil und Jul. Großbach, Sprenkstr. 38.
Großbach, Ernst, Zuschndr., 1. Weidendamm 1, W. 21.
— Emil, Buchhdlr., Mitinh. d. Firma Gebr. Großbach, Sprenkstr.36, W.12
— Jul., Buchhdlr., Mitinh. d. Firma Gebr. Großbach, Sprenkstr.36, W.12
— Rob., Seem., Dorotheenstr. 28, W. 4.
Großbart, J., Wurstm., Alexanderstr. 107.
— Hugo, Chauffeur, Wenden. Str. 27.
— Mart., Tschlr., Marienstr. 124, W. 18.
„Hermes", M. Grossberg, 2. G., Fuhrgeschäft, Kommanditgesellschaft, Matth. Großberg einziger offener Gesellschafter, Küterstr. 10, ☎ 1035.
Großberg, A., Tschlr., Segelstr. 2.
— Ch., Bierbude, Dorotheenstr. 42.
— Joh., Kassirer, Lagerstr. 62.
— Jur., Hsb., Witebsker Str. 11, W. 1.
— Karl, Schlosser, Matthäistr.71, W.36.
— Kr., Schmied, Popowstr. 3a, W. 141
— Krist., Dreher, Schlocksche Str. 51.
— Marie, Frl., Gertrudstr. 69.
— Matth., einz. off. Ges. d. Komm.-Ges. Hermes, Krusenhöf. Str. 5, ☎ 2571.
— Paul, Friseur, Kalugasche Str. 16.
— Paul, Schmied, Grotenstr. 2.
— Pet., Fuhrm., Obststr. 4, Q. 1.
v. Grosschopff, W., SR, Berg-Ing., Red. d. „Oeconom", Mühlenstr. 40, W. 4.
— Adele, HR-Wwe., Nikolaistr. 53.
v. Grosse, Vikt., Kaiserl. Russ. Generalkonsul in Yokohama, Todlebenboul.3
Grosse, Eug., Theatermus., Gertrudstr. 70
— W., Wwe., Georgenstr. 8, W. 6.
Grosse-Weischede, Wilh., Werkmstr., Goldinger Str. 11.
Alexander Grosset, in Firma F. Deutsch, 2. G., Typo u. Lithographie, Inh.: Alexander Grosset, Marstallstr. 1, ☎ 330.
Grosset, Alex., Inh. d. Firma Alexander Grosset, in Firma F. Deutsch, Weberstr. 7, W. 3.
— A., Pharm., Pauluccistr. 17, W. 8.
— Alex. Edm.', Fabrikbmt., Schonerst.1.
Großkopf, Eva, Milchhdlrn., Wolmarsche Str. 29.
— A., Schndr., Pauluccistr. 12, W. 18.
— Jak., Hdlr., Mühlenstr. 67.
— Mart., Schlosser, Rujen. Str. 4.
— Mich., Zimmerm., Unionstr. 8, W.24.
Großmann, Franziska, geb. Stechmesser, Wwe., Romanowstr. 9, W. 6.
— Gust., Hsb., Bauuntern., Zeltstr. 2a, ☎ 1141.
— Herm., Holzhdlr., Parkstr. 6, ☎ 5263.
— Ida, Wwe., Sprenkstr. 2, W. 33.
— Jula, Kol.-Hdl., Unionstr. 6.
— K., Hdlr., Unionstr. 6, W. 10.
— Karl, Masch., Fuhrmannsstr.13, W.3.
— Karol., Wwe., Säulenstr. 34, W. 2.
— Marta, Klavierlehr., Romanowst. 9.
— Martha, Wäschehdl., Münzstr. 3, Wohn. Romanowstr. 9.
— R., Exped., Katharinendamm 1a.
— Paul, Bmt. d. Hypoth.-Ver., Küterstr. 14, W. 6.
— Ther., HR-Wwe., Vorst. d. Rig. Tierschutz-Ver., Fuhrmannsstr. 32.
— Wold., Kurische Str. 2, W. 6.
Großtalle, Dav. Dav.', Schlosser, Marienstr. 123, W. 17.
Großwald, Ans, Böttcher, Grasstr. 2.
— Edith, Frl., Felliner Str. 3a, W. 19.
— Friedrich, vereidigter Rechtsanwalt, Stadtverordn., Dir. d. Livl. Ges. gegens. Kredits, Spr. 9—11 u. 4—5, Theaterboul. 2, ☎ 4057.
— Joh., Priv., Hilchenstr. 1, W. 4.
Grostik, Jan, Hsb., Drechsler, Altonaer Str. 20.
Grot. Sieh auch Groot und Groth.
— Joh., Bahnbmt., Grobin. Str. 6.
— Pet., Schweizer, Nikolaistr.27, W.37.
— Werner Jul.', Zollbmt., Parkstr. 1.
v. Grote, Nik., Rittmstr., Gutsbes., Kirchenstr. 1, Q. 5.
— Alex. Friedr.', dim. Landrat, Bes. d. Güter Naukschen u. Schloß Lemburg, Kirchenst. 1, ☎ 2914.
Grote, Dor., SR-Wwe., Romanowstr. 60.
— Ernst Fritz.', Dir. d. Russ. Anilinfarbenfabrik Leopold Cassella u. Co., Thronfolgerboul. 9, ☎ 2641.
— Gust., Bahnbmt., Gertrudstr. 113.
— Joh., Amtsbote, Klosterstr. 21, W. 11.
Grotenhjelm, Amalie, Generals-Wwe., Marienstr. 5, Q. 9.
Grotenthaler, Ant., Mag. vet., Vizedir. 2. Weidendamm, Schlachthof.
Groth. Sieh auch Groot und Grot.
— Anna, Wwe., Parkstr. 4, W. 9.
— Dor., Hsbn., Trinitatisstr. 28.
— Dor., Schiffskapt.-Wwe., Pens., Alexanderstr. 28, W. 6.
— Dor., Wwe., Petersb. Ch. 121.
— Gust., Schiffskapt., Tempelstr. 3.
— Herm., Schiffskapt., Bäckerstr. 1, Q. 1.
— Karl Herm.', Techn., Bäckerstr. 1.
— Otto, Dr. med., Spr. 9—11 u. 4—5, Alexanderstr. 24, W. 4, ☎ 5177.
A. v. Grothuss, 2. G., Buchdruckerei, Lithographie, Buchbinderei, Inh.: Arth. Baron Grothuß, Schloßstraße 25, ☎ 259.
Grothuß, Arth., Baron, Inh. d. Firma A. v. Grothuß, Altstadt 8, W. 9.
— Friedr. Baron, Archivar d. Adligen Kredit-Soz., Nikolaistr. 23.
— N., Baron, Bischofsstr. 7, W. 10.
Grotin, Pet., Hsb., Seestr. 11, W. 1.
— Mich., Fleischer, Säulenstr. 115.
Groting, Fr., Telegr.-Bmt., Matthäistr. 20, W. 6.
Grotticky, Amalie, Wwe., Elisabethstr.75.
— Hugo, Stadtexped., Klüversholmstr. 6W1, ☎ 5127.
— Pauline, Kassir., Schmiedestr. 45.
Grotte, Alex., Kassir., Säulenstr. 20.
— Alex. Ferd.', Hg., Mühlenstr. 18.
— W., Lithograf, Säulenstr. 20.
Grousiner, D., Kunstmaler, Photogr. Atelier, Alexanderstr. 3, ☎ 4366.
Grubbe, Karl, Agent, Fuhrmannsstr.19a
A. E. Grube, 1. G., Holz, Inh.: August Edgar Grube, Prok.: Bruno Grube, Jakobsstr. 5, ☎ 570, Lutzausholm, ☎ 873.
Grube, Ad., Schlosser, Wolgund. Str. 72.
— Alex., Konditor, Neustr. 7, W. 5.
— Alfr., Geschäftsf. d. Firma Th. Riegert, Grünstr. 4.
— Amel., Wwe., Gertrudstr. 27, Q. 3.
— Andr., Maurer, kl. Lagerstr. 44.
— Andr. Karl', Bmt., Petersb. Ch. 6.
— Andr. Rob.', Appreturmstr., Jute-Manufakt. am Stintsee.
— Anna, Schndrn., Bausk. Weg 7.
— Anna, Wäsch., Färberstr. 23, W. 6.
— Aug., Musiklehr., Hilfsstr. 6.
— Aug., Pergelm., Grabenstr. 45.
— Aug. Edg., Inh. d. Firmen A. E. Grube, Basteiboul. 9, ☎ 1578.
— Bruno, Prok. d. Firma A. E. Grube, Säulenstr. 13, W. 10, ☎ 4227.
— Chr., Frl., Hdlrn., Jungfernstr. 15.
— Dav., Maurer, Dünamünd. Str. 63.
— Emil, Schuhm., Alexanderstr. 123.
— Erich Eug.', Nikolaistr. 24, W. 5.
— Ernst, Weber, Edwahlensche Str. 4.
— Fritz, Hsb., Gärtner, Landauerstr. 50.
— J., Fahrrad-Bauanst., Suworowstr. 14
— Jak., Bmt., Rewastr. 31, W. 11.
— Jak., Maurer, Feldstr. 2, W. 20.
— Jak., Schlosser, kl. Altonaer Str. 11.
— Jan, Böttcher, Hagensberger Str. 4,
— Jan, Hg., Hasenstr. 5, W. 8.
— Jan, Tschlr., Altonaer Str. 34a.
— Jank., Hdlr., Gertrudstr. 121.
— Joh., Former, Petersb. Ch. 21.
— Joh., Hg., Romanowstr. 32.
— Joh., Heizer, Romanowstr. 95, W. 2.
— Joh., Kanzleibmt., Nikolaistr. 47.
— Joh., Priv., Rewastr. 26, W. 74.
— Joh., Schlosser, kl. Milchstr. 8a, W. 4.
— Joh., Schlosser, Suworowstr. 53.
— K., Kunst- u. Bauschlosserei, Mühlenstr. 69.

Karl Grünberg, Matthäistr. № 54, im eigenen Hause. Telephon № 2402. Die besten Gummireifen der Welt.

Eigene Filialen: Mühlenstr., Ecke der Suworowstr., Tel. 325. Hagensberg, Waldstr. 4a, Tel. 3950.
Weberstrasse, Ecke der Altstadt, Tel. 1569. Mitauer Chauss.e 12, Tel. 3055.

Karl Grünberg, Matthäistr. № 54, im eigenen Hause. Telephon № 2402 Die besten Gummireifen der Welt.

— Karl, Gärtner, Mit. V., Gartenstr. 1.
— Karl, Hg., Färberst. 2W23.
— Karl, GS, Lehrer, Orgelstr. 2, W. 1.
— Karl, Mech., Romanowstr. 32.
— Karl, Schlosser, Marienstr. 24.
— Karol., Frl., Neustr. 7, W. 4.
— Lina, Lebensm.-Hdl., Mitauer Ch. 26.
— Marie, Frl., Neustr. 7, W. 3.
— Marta, Frau, Suworowstr. 106.
— Mart., Fleischhdlr., Bärenstr. 14.
— Mart., Krankenwärt., Baumstr. 7.
— Mart., Zimm., Dünab. Str. 32.
— Mart. Joh.', Masch., Bausk. Str. 94.
— Nik., Hdlr., Schwarzhäupterstr. 2.
— Osk., Bmt., Gartenstr. 1.
— Pet., Expreß, Pokrowstr. 10, W. 15.
— Pet., Schlosser, Hospitalstr. 27.
— Pet., Werkmstr., Romanowstr. 93.
— Wilh., Bmt.-Wwe., Nikolaistr. 24.
— Wilh., Steindr., Matthäistr. 83.
— Wille, Stallmstr., Dorpaterstr. 97.
— Wold., Techn., Marienstr. 123, W. 13.
Gruber, Abr., Hdlr., Gertudstr. 121.
— Joh., Koch, Gertrudstr. 99.
— Max, Drechslermstr., Pferdestr. 23.
— William Jul.', Geschäftsf., Säulenstr. 8, W. 10.
Grubert, G., Zunahtm., Dorpater St. 45.
Grubin, Pet., Bierhdl., Steinstr. 10, W. 3
— Abr., Kleiderhdlg., Marienstr. 14.
— M., Hg., Revaler Str. 8.
Grubinsky, A., Dw., 1. Weidendamm 18.
— Jndr., Schweizer, 1. Weidend. 20.
Grubner, Hugo, Hausverw., Andreasstr. 3, W. 5.
Gruchowski, Sigism., Dw., Schulenstr. 3.
Grudinski, F., Vorarb., Emmastr. 14.
Grudsinsky. Sieh auch Grudzinski.
Grudsinsky, Ant. Jw.', KA, Pristaw, Sandstr. 1, W. 11, ☎ 1688.
— Ludw., Techn., Revaler Str. 41, W. 4.
Grudup, Paul, Hsb., Käsem., Talsensche Str. 21.
v. Grudzewsky, Thekla, Frl., Gutsbes., Mühlenstr. 46.

„Nektar", V. v. Grudzinsky, 2. G., Kaffee, Thee u. Zucker, Inh.: Valentin v. Grudzinski, Alexanderstr. 24.

v. Grudzinsky, Ottilo Val.', Klarierer, Dorpater Str. 30, W. 2.
— K. K., ehem. Bahnbmt., Elisabethstr. 11, W. 7.
— Valentin, Inh. d. Firma „Nektar", V. v. Grudzinski, Dorpater Str. 30.
Grübner, Fritz, Kupferschm., Säulenst. 34
— Heinr., Hg., Säulenstr. 34.
— Osk., Buchdr., Säulenstr. 34.
Grückmann, Anna, Kalkstr. 12, W. 7.
— Hans, Hsb., Steinstr. 21.
— Karl, Schndr., Dorotheenstr. 20, W. 6.
— Lina, Schndrn., Schlocksche Str. 51.
Grühmann, Gottl., Wwe., 1. Weidend. 1.

K. Fr. Gruehn
Syrolit-Bearbeitungs-Fabrik
Thorensberg,
Meisterstr. 12, Tel. 5058.
Kontor: Wallstr. 28B, Tel. 5057.
Syrolit ist Ersatz für Horn,
Knochen, Celluloïd, Schildpatt,
Elfenbein, Marmor u. s. w.
Nicht feuergefährlich!
Spezialität:
Fabrikation von Knöpfen und
Kammgarnituren. Isolirmaterial
für Elektrotechnik.

K. Fr. Gruehn, 2. G., Syrolit-Fabrik, Inh.: Karl Gruehn, Meisterstr. 12, ☎ 5058, Wallstr. 28b, Tel. 5057.

Grühn. Sieh auch Grün.
Gruehn, Anna, Hsb., Petersb. Ch. 56.
— Aug., Privat., Albertstr. 3.
— Karl, Inh. d. Firma K. Fr. Gruehn, Wallst. 28b W15.
— Wally, Pastors-Wwe., Albertstr. 3.
Gruel, Olga, geb. Sonn, Kfms.-Wwe., Romanowstr. 31, W. 1.
v. Grün, K., Frl., Basteiboul. 9, W. 5.

J. Grün, 2. G., Modewaaren, Inh.: Israel Grün, Sünderstr. 24, ☎ 3771.

Grün. Sieh auch Grühn.
Grün, Adolf, Agent, Helenenstr. 5, W. 27.
— Alb., Exped., 2. Weidendamm 2.
— Const., Sandstr. 4, ☎ 1712.
— E., Privat., Newastr. 25, W. 30.
— Emilie, Rentnerin, Dorpater Str. 57.
— Ernst, Bäcker, Feldstr. 14, W. 9.
— Friedr., Apotheker-Geh., Matthäistr. 48, W. 13.
— Heymann Abr.', Hg., Suworowstr. 112, W. 12.
— Israel, Inh. d. Firma J. Grün, Altstadt 8, W. 6.
— Jul., Maurer, kl. Lagerstr. 50a.
— Karl, Maurer, Konradstr. 11.
— Karl, Photograph. Atelier, Sandstr. 4, ☎ 1712.
— Karl, Schmied, Pernauer Str. 18.
— Karl, Töpfer, Artilleriestr. 40.
— Kr., Kettenschmied, Hofesstr. 5.
— Leont., geb. Junghahn, Wwe., Mit. Ch. 7.
— Maxim. Petr.', Korresp., Gertrudstr. 22, W. 12.
— Pet., Hsb., Adolfstr. 19, Q. 1.
— Rud., Buchhdlr., Trinitatisstr. 18.
— Theod., Tschlr., Alexanderstr. 190.
— Theod. Isr.', Geschäftsf., Schmiedestr. 66, W. 13.
Grünbach, Wilh., Packer, Adolfstr. 3.

Karl Grünberg,
Matthäistr. 54,
im eigenen Hause.
Telefon 2402.
Postfach 788.
Gummi-Radreifen
Pneumatik-Reifen
Patent-Sparbandagen
Patent-Buchsenschoner
Hufunterlagen
Hufeisen
Hufnägel
H-Stollen
Spezialitäten:
„Slon" und „Kolumbia".

A. Grünberg, 2. G., Mode-W.-Hdl., Inh.: Auguste Grünberg, geb. Krause, Kalkst. 4, Fabrik künstl. Blumen, 1. Weidendamm 8.

Gesellschaft der Rigaer Korkenmanufaktur D. & A. Grünberg, 2. G., Korkenfabrik, Inh.: David Grünberg u. sein Sohn Abram Grünberg, Helenenstr. 1, ☎ 3159.

Karl Grünberg, 2. G., Gummiwaren, Inh.: Karl Grünberg, Matthäistr. 54, ☎ 2402.

Grünberg, A., Dir. des 1. Ueberdün. Spar- u. Leihkassen-Vereins, Hsb., Dorotheenst. 23a.
— A., Schndr., Sprenkstr. 23, W. 1.
— Abram, Mitinh. d. Firma D. u. A. Grünberg, Dorpater Str. 15, W. 1, ☎ 3518.
— Alex., Hdlr., Pernauer Str. 25, W. 1
— Alex., Wwe., Hsbn., Eisenbahnstr. 15.
— Alex. Fritz', Materialverw., Industriestr. 8, W. 1.
— Alex. Theod.', Fabrikbmt., Ritterstr. 53
— Alfr., Hg., Doblensche Str. 4a.
— Alfr. Jak.', Ing., Schulenstr. 8.
— Alma, Schndrn., Kreßlerstr. 4.
— Andr., Privat., Marienstr. 108.
— Andsche, Maurer, Spargelstr. 5.
— Anna, Frau, Mühlenstr. 34a, W. 1.
— Anna, Kleider-Hdl., Sandstr. 21, ☎ 2633.
— Anna, Schndrn., Konsulstr. 8.
— Anna, Wwe., Drosselstr. 23.
— Anna, Wwe., Säulenstr. 81.
— Ans, Schlosser, Sternstr. 8, W. 7.
— Ant., Pastor, Religionslehr., Nikolaistr. 21, W. 2.
— Arnold, Monteur, Mühlenstr. 20.
— Arth., Former, Ritterstr. 87, W. 5.
— Art., Maurer, Adlerstr. 12, W. 23.
— Aug., Reisender, Sommerstr. 8.
— Auguste, geb. Krause, Inh. d. Firma A. Grünberg, 1. Weidend. 8W1.
— Berta, Wwe., Ritterstr. 44, W. 64.
— Bertul, Dw., Suworowstr. 92.
— Charl, Fleischhdlg., Schreyenb. 1, 3
— Christ, Wwe., Matthäistr. 51.
— Dav., Bildh., Revaler Str. 9, W. 18
— Dav., Mitinh. d. Firma D. und A. Grünberg, Dorpater Str. 15, W. 1, ☎ 3518.
— Dav., Schmied, Torgelstr. 10, W. 17
— Dor., Kol.-Hdl., Nikolaistr. 72, W. 6
— Dor., Wwe., Ambothensche Str. 20.
— Dor., Wwe., Lagerstr. 61.
— Ed., Bmt., Alexanderstr. 192, W. 27
— Ed., Buchhltr., Säulenstr. 68.
— Ed., Klempner, Bärenstr. 19, W. 4
— Ed., Schmied, Grotenstr. 6.
— Ed., Tschlr., Treydensche Str. 5.
— Edde, Wwe., Hsbn., Ebelshof. Weg 33
— Elis., Hausverw., Frauenburger Str. 3
— Elise, Wwe., 2. Weidendamm 13.
— Elisab. Konst.', Mstrn., Asylstr. 24.
— Emil., Wwe., Alexanderstr. 161.
— Ernst, Bmt., Schlocksche Str. 3, W. 3
— Ernst, Maurer, Bausk. Str. 53b.
— Eug. Joh.', Hg., Mühlenstr. 67.
— Frdr., Gießer, Mühlgrabenerstr. 10.
— Friedr., Schlosser, Adlerstr. 12a.
— Friedr. Alex., Werkmstr., Mitauer Ch. 9, W. 6.
— Fritz, Kellner, Romanowstr. 59.
— Fritz, Masch., Eugenienstr. 3.
— Fritz, Schmied, Mühlenstr. 20, W. 22
— Fritz, Schuhm., Marienstr. 46, W. 11
— Georg, Hsb., Kalugasche Str. 8, W. 1
— Gottfr., Mech., Schlocksche Str. 83.
— Grete, Wwe., Baumstr. 1.

Wein- u. Austern-Stuben
Basteiboulevard Nr. 2, Telephon Nr. 80.
Otto Schwarz.
Wein-, Delikatessen- u. Cigarren-Lager
Basteiboulevard, Ecke der Kalkstrasse.

— H., KS, Telegr.-Bmt., Suworowstr. 39.
— Hans Gert', Amts-Bäckermstr., Mühlenst. 8W1, ☎ 4765.
— Hans, Schlosser, Grodnosche Str. 2a.
— Hans, Bäcker, Simonstr. 1, W. 8.
— Hans, Schuhm., Romanowstr. 99.
— Heinr. Jul.', Fabrikbmt., Schlocksche Str. 54.
— Heinr., Hg., Oskarstr. 1, W. 28.
— J., Dr. med., Herz- u. Magenkrankh., Spr. 10—1 u. 4—5, Alexanderstr. 1.
— J., Telegr.-Bmt., Wallstr. 12, W. 9.
— J., Töpfer, Färberstr. 18, W. 11.
— J. J., Kanzleibmt., Schiffsstr. 38.
— Jak., Brauer, Mühlgrab. Str. 10.
— Jak., Former, Revaler Str. 28, W. 49
— Jak., Hsb., Amboth. Str. 2, Q. 1.
— Jak., Hsb., Subbathsche Str. 1.
— Jan, Bierhdl., Kalnezeem. Str. 161.
— Jan, Heizer, Petersb. Ch. 32.
— Jan, Kol.-Hdl., Kaisergartenstr. 2.
— Jan, Lampenw., Mosk. Str. 134.
— Jan, Masch., Kohlenstr. 1.
— Jan, Maurer, Feldstr. 4, W. 18.
— Jan, Schmied, Gartenstr. 21.
— Jan, Zimm., kl. Lagerstr. 50a.
— Indr., Hdlr., Nußstr. 11.
— Joh., Bmt., Asylstr. 24, W. 10.
— Joh., Brothdl., Sprenkstr. 47.
— Joh., Bürobmt., Ritterstr. 71, W. 7.
— Joh., Hausauff., Schwimmstr. 15.
— Joh., Hsb., Bauskesche Str. 47.
— Joh., Hsb., Mit. Birkenstr. 2.
— Joh., Mech., Albertstr. 8.
— Joh., Mech., Brunnenstr. 5.
— Joh., Schlosser, Schlocksche Str. 10.
— Joh., Schndr., Königsstr. 14, W. 4.
— Joh., Schuhm., Talsensche Str. 17.
— Joh., Seem., Windstr. 6, W. 13.
— Joh., Tschlr., Alexanderstr. 192.
— Joh., Wächter, Duntenhöf. Str. 1.
— Joh. Jak.', Exped., Asylstr. 24, W. 10.
— Joh., Wwe., Hsbn., Talsen. Str. 17.
— Irma Ludw.', Korresp., 2. Weidendamm 13, W. 1.
— Jul., Auff., Dachsstr. 1.
— Jul., Drahtz., Goldinger Str. 17.
— Jul., Kastellanin des Stadtkrankenh., Ritterstr. 3.
— Jul., Sattler, Nikolaistr. 79.
— Jul., Schndrn., Dorotheenstr. 35.
— Jul., Tschlr., Albertstr. 3, W. 15.
— Karl Mich.', Amts-Bäckermstr., Dorpater St. 28, ☎ 3276.
— Karl, Böttcher, Matthäistr. 27, W. 2.
— Karl, Buchhltr., Popowstr. 3.
— Karl, Former, Wendensche Str. 41.
— Karl, Gärtner, Bullensche Str. 12.
— Karl, Hsb., Wolgundsche Str. 39.
— Karl, Inh. d. Firma Karl Grünberg, Matthäistr. 54, W. 19.
— Karl, Korresp., Ambothen. Str. 2.
— Karl, Maurer, Sprenkstr. 61, W. 24.
— Karl, Schuhm., Frauenburg. Str. 10.
— Karl, Theaterdiener, Gertrudstr. 109.
— Karl, Vorarb., Schreyenbusch 6, 10.
— Karl, Zimmerm., Revaler Str. 59.
— Kath., verw. Bardin, Kohlenstr. 22.
— Kath., Schndrn., Nußstr. 1.
— Kath., Wwe., Revaler Str. 26.
— Kath., Wwe., Steinstr. 5.
— Krisch, Fuhrm.-W., Wenden. Str. 11.
— Krist., Kettenschmied., Schlock. Str. 38
— Krist., Messerschm., Moorstr. 16.
— Krist., Schlosser, Alexanderstr. 161.
— L., Frl., Newastr. 42, W. 1.
— Lene, Wwe., Bauskescher Weg 3.
— Lina, Waschanst., Suworowstr. 93.
— Lina, Wwe., Pension, Alexanderstr. 135
— Lotte, Wwe., Wenden. Str. 43, W. 15.
— M., Fuhrm., Wiesenstr. 4, W. 8.
— M., Zimmerm., Elisabethstr. 31, Q. 22.
— M. L., Bevollm. d. A.-G. Nikolenko, Marienstr. 9, ☎ 1099.
— Mar., Wäsch., Marienstr. 77, W. 4.
— Marg., Schndrn., Marienmühlenstr. 18.
— Marg., Wwe., Marienstr. 13, Q. 15.
— Marie, Wwe., Petersb. Ch. 68.
— Mart., Gießer, Säulenstr. 96, W. 29.
— Mart., Hsb., Gesellenstr. 6, W. 23.
— Mart., Kol.-Hdlg., Schlocksche St. 32.
— Mart., Maurer, Rabenstr. 13, W. 1a.
— Mart., Putz- und Modew.-Hdlg., Alexisstr. 1.
— Mart., Schlosser, Rumpenhof. Str. 5.
— Mart., Tschlr., Färberstr. 19, W. 10.
— Mart. Andr.', Werkmstr., Alexisstr. 1.
— Marz, Mech., Wenden. Str. 23.
— Marz, Schlosser, Säulenstr. 34, W. 28
— Marz, Zimmerm., Artilleriestr. 33.
— Max. Joh.', Fabrikbmt., Schützenstr. 15, W. 9.
— Mich., Bäcker, Marienstr. 44.
— Mich., Bäcker, Moskauer Str. 291.
— Mich., Vorarb., Friedensstr. 37, W. 1.
— Mik., Vorarb., Kiefernstr. 6, W. 15.
— Minna, Wäsch., Stintseestr. 21, W. 3.
— Nik., Hg., Ritterstr. 53.
— Nik., Mech. Werkst., Schützenstr. 1.
— Olga, Handarb.-Lehr., Frauenb. Str. 3
— Olga, Wwe., Moorstr. 7a.
— Osk., Hg., Sternstr. 9, W. 7.
— Otto Adolf', Amts-Bäckermstr., Inh.: der Firma A. Krohn, ☎ 3147.
— Otto, Hdlr., Bikkernsche St. 75.
— Otto, Monteur, Alexanderstr. 141.
— Otto, Tapez., Sprenkstr. 67.
— Otto, Tschlr., Sternstr. 5, W. 1.
— P., Bierbude, Lagerstr. 62.
— P., Putzgesch., Schmiedestr. 3.
— Paul, Fabrikbmt., Ernestinenstr. 6.
— Paul., Frl., Muckenholm. Str. 37.
— Paul. Jak.', Reisender, Grobin. Str. 1.
— Paul, Joh.', Ing.-Techn., Ass. am Pol., Dorotheenst. 23a W 2.
— Pet., Bierhdl., Obststr. 4.
— Pet., Hsb., Nummersh. Str. 2a.
— Pet., Heuhdlr., Suworowstr. 31a.
— Pet., Maler, Sprenkstr. 50.
— Pet., Schlosser, Alexanderstr. 144.
— Pet., Schloss., kl. Lagerstr. 41, W. 8.
— Rob., Mech., Alexanderstr. 161.
— Rob., Portier, Artilleriestr. 11, W. 27.
— Rob., Schmied, Petersb. Ch. 60.
— Rob. Bernh.', Kassir., Ritterstr. 25.
— Rud. Ed., Kanzleibmt., Zitadelle 41.
— Rud. Zollbmt. Ritterstr. 61, W. 3.
— S., Wwe., Kalkofenstr. 4, W. 12.
— Selma, Frl., Säulenstr. 68, W. 3.
— Sofie, Diakonisse, Friedensstr. 3.
— Th., Kontorbmt., Goldinger Str. 17.
— Theod., Elektrotechn., Ritterstr. 53.
— Valent., HR, Renteibmt., Suworowstr. 39, W. 22.
— Veronika, Fr., Revaler Str. 38.
— Walter, Schlosser, Marienstr. 113.
— Wilh., Frau, Telegr.-Bmtn., Suworowstr. 39, W. 22.
— Wilh., Hsb., Kalnezeemsche Str. 161.
— Wilh., Schlosser, Gertrudstr. 109.
— Wilh., Schndr., Ritterstr. 44.
— Wilh., Schndr., Ritterstr. 77, W. 29.
Grünbladt, Marz, Töpfer, Friedensstr. 21
Grünblatt, Alex., Mech., Revalerstr. 55.
— Abr., Schndr., Romanowstr. 118.
— Andr., Gefängn.-Auff., Offizierstr. 3.
— Ed., Müller, Ritterstr. 66, W. 4.
— Emma, Frl., Kommunikationsstr. 3.
— Georg, Dreher, Maurestr. 5.
— J., Aquisiteur, Artilleriestr. 17.
— J. A., Zahnarzt, Sünderstr. 1, W. 3.
— K. A., Kanzleibmt., Offiziersstr. 3.
— Mend., Zunahtm., Alexanderstr. 122.
— Pet., Kol.-Hdlg., Pernauer Str. 20.
— Schaje, Schndr., Sadownikowstr. 24.
— W., Frl., Alexanderstr. 84, W. 7.
— Wilh., Pension, Alexanderstr. 84, W. 7.
Grüner, Hedw., Pension, Elisabethstr. 33.
— Marg., Lehrerin, Elisabethstr. 33.
Grünert, Wilh., Wwe., Kaisergartenstr. 4.
— Edg., stud. rer. merc., Kaisergartenstr. 4, W. 9.
— Joh., Kol.-Hdlg., Talstr. 8.

Gesellschaft für Oelindustrie
Grünerwald & Richter.
Technische Fette u. Oele.
II. Weidendamm 48.
Telephon 2623.

Gesellschaft für Oelindustrie Grünerwald & Richter, 2. G., Kommanditges., Aug. Grünerwald u. Otto Richter einz. off. Gesellsch., 2. Weidendamm 48, ☎ 2623.
Grünerwald, Aug., Cand chem., Mitgesellsch. d. Firma Gesellschaft für Oelindustrie, Grünerwald u. Richter, Nikolaistr. 53, W. 21.
v. Grünewaldt, Alex., 1. Weidendamm 6, W. 6, ☎ 2584.
— E., Rentn., 1. Weidend. 6, W. 6.
— Mark., Bmt., 1. Weidendamm 11.
Grünewitsch, Ant., Bodenmstr. Katharinenstr. 5, W. 5.
Grünewitz, Arth., Feilenh., Wenden. Str. 13
Grünfeld, Anna, Schndrn., Grobin. St. 4
— B., Mützenm., Sadownikowstr. 33.
— E., Bote, Kalkstr. 7.
— Elise, Wwe., Laboratoriumstr. 5.
— J., Bierbudeninh., Marienstr. 17.
— J., Frl., Dünaburger Str. 43, W. 12.
— Jank., Brothdlg., Jakobstädt. Str. 12.
— Joh., Hg., Dorpaterstr. 16, W. 1.
— Johanna, Klavierlehrn., Ritterstr. 75a.
— Jur, Bierhdlr., Mühlenstr. 109.
— Karl, Schlosser, Suworowstr. 124.
— Kath., Fuhrhalt., Revaler Str. 75.
— M., Tschlr., Suworowstr. 140, W. 3.
— Math., Diakonisse, Friedensstr. 3.
— Nik., Wagenb., Marienstr. 142.
— Reinh., Kutscher, Mühlgrab. Str. 5.
— S., Hdlr., Moskauer Str. 5, W. 7.
— Trine, Kol.-Hdl., Revaler Str. 75.
— Willis, Hsb., Irmlausche Str. 8.
C. Grünfeldt, 2. G., Putzm., Inh.: Alexei Wasserionow, Schmiedestr. 2.
Grünfeldt, Andr., Vorarb., Bockstr. 5.
— Berta, Frau, Matthäistr. 81, W. 14.
— E., Schlosserei, Johannishof 6.
— E., Schlossermstr., Theaterstr. 1.
— Ella, Oberin, Ritterstr. 7.
— Elsa, Bürobmtn., Antonienstr. 15.
— Erna, Hgn., Matthäistr. 81, W. 14.
— Ernst, Maurer, Mitauer Ch. 62.
— Gert, ehem. Marktauff., Ritterstr. 75a.
— J., Bierhdlr., Trinitatisstr. 34.

Karl Grünberg, Matthäistr. № 54, im eigenen Hause. Telephon № 2402. Die besten Gummireifen der Welt.

Nur importierte Weine in grösster Auswahl.

— J., Masch., Sternstr. 8, W. 2.
— Jan, Hsb., Kandauer Str. 69.
— Jank., Hsb., Jakobstädt. Str. 12.
— Ida Rob.', Bürobmtn., Antonienstr. 15.
— Jndr., Tschlr., Torgelsche Str. 2.
— Joh., Buchdr., Luisenstr. 3.
— Joh., Masch., Bockstr. 5, Q. 4.
— Joh. Hinr.', Reisender, Matthäistr. 81
— K. J., Bmt., Kaisergartenstr. 6, W. 4.
— Karl, Gypsmüller, Fischerstr. 7.
— Karl, Revierauss., Alexanderstr. 98.
— Konst., Schlosser, Seestr. 23, W. 3.
— Paul, Essigfabrik, Wolgund. Str. 33.
— Wilh., ehem. Bahnbmt., Mühlenstr. 66.
— Wilh., Jng., Antonienstr. 15.
— Wilh., Maurer, Alexanderstr. 176.
Grünhagen, Bernh. Theod.', Goldschm., Newastr. 26, W. 43.
— Henr., Wwe., Amalienstr. 4.
Grünheit, Karl, Amts-Bäckermstr., Sprenkstr. 32, ☎ 2160.
Grünhof, A., Privat., Sprenkstr. 2.
— Friedr., Diener, Palaisstr. 9.
— Grete, Hsb., Kurische Str. 10a.
— Tab., Schuhm., Newastr. 18.
Grünhoff, J., Bankbmt., Münzstr. 7.
— M., Frau, Alexanderstr. 31.
— Sophie, Wwe., Newastr. 25, W. 12.
— Vikt., Bürobmtn., Ritterstr. 60, W. 4
Grünholm, Elise, Wwe., Artilleriestr. 29.
Grünholtz, E., Strickanst., Mühlenstr. 84.
— Berta, Frau, Münstereistr. 11, W. 9.

Mag. W. Grüning,
Laboratorium
für zusammengesetzte pharmazeutische Präparate.
Chem.-techn. Laboratorium.
2. Weidendamm 21a. Tel. 1784.

Grüning, Friedr. Ewald', Bürobmt., Ritterstr. 89, W. 27.
— J., Arzt, Heilanst. für Stotternde, Spr. 9—11, Albertstr. 9, W. 8, ☎ 927.
— Joh., Friseur, Dampfstr. 76, W. 2.
— Krisch, Hsb., Hapsaler Str. 32.
— Wilh. Wilh.', Mag. pharm., Jnh. d. Firma W. Grüning, 2. Weidendamm 21a, ☎ 1784.
— Wold., Setzer, Artilleriestr. 19.
Grünitz, Christ., Frl., Katharinend. 7.
Grünlaub, Nik., Hdlr., Ritterstr. 89.
— Alex., Zimmerm., Trinitatisstr. 9.
Grünlin, Joh., Tschlr., Alexanderstr. 161.
— Joh. Jul., Tapez., Suworowstr. 113.
Grünmann, Mowscha, Schndr., Moskauer Str. 75, W. 3.
— Fritz, Hsb., Alschwanger Str. 24.
— H., Buchh., kl. Bienenst. 1W3.
— Rob., Zimm., Kojenholmsche Str. 6.
Grünow, Amalie, Modistin, Schulenstr. 25.
Grünsohn, Carl, Hg., Elisabethstr. 20.
Grünspun, Ch., Hdlr., Mosk. Str. 104.
Grünstein, Ad., Bankbote, Königsstr. 2.
— Anna, Setzerin, Artilleriestr. 67, W. 7
— Aug., Uhrm., Suworowstr. 28, W. 2.
— Ed., Zimmerm., Laboratoriumstr. 8.
— N., Dr. med., Spr. 10—12 u. 4—6, Theaterboul. 9, W. 6, ☎ 1485.
— Jur, Artellschsch., Kalnezeem. Str. 43
— Jur, Schuhm., Matthäistr. 80, W. 2.

Grünthal, Aug., Gemüsehdl., Säulenstr. 84
— Anna, Wwe., Säulenstr. 80, W. 14.
— Arth., Tapez., Newastr. 9.
— Ch., Wwe., Schmiedestr. 36.
— Ed., Schndr., Bullen. Str. 38.
— Fritz, Dw., Matthäistr. 111, W. 5.
— Kath., Wwe., Stresowstr. 5.
— Lisette, Wwe., Alexanderstr. 165.
— Marg., Schndrn., Nußstr. 10.
— Minna, Hsb., Dorotheenstr. 38, W. 1.
— Otto, Böttcher, Kreßlerstr. 6.
— Otto, Böttcher, Nußstr. 5.
— Paul, Wwe., Goldinger Str. 17.
— Wilh., Böttcher, Windstr. 13.
Ch. Grüntuch, 2. G., Modew., Jnh.: Channe Grüntuch, Weberst. 7.
Grünuich, Feig, Hdlr., Kuckucksstr. 28.
— J., Geschirrhdlg., kl. Münstereistr. 1
— J., Wäschehdlg., Kalkstr. 14.
— Jsid., Kfm., Lagerstr. 7.
— Jsid., Kfm., Mosk. Str. 44, W. 14.
— Jsid., Manufaktw.-Hdlg., Lagerstr. 5.
— K., Kfm., Neustr. 25.
— Minna, Galanteriew.-Hdl., Alexanderstr. 84.
— Wulf, Moskauer Str. 105, W. 1.
A. Grünupp, 2. G., Bierbrauerei, Jnh.: Emil u. Albert Grünupp, Moskauer Str. 137, ☎ 649, Stadtkontor: Wallstr. 20, ☎ 4020.
Amalie Grünupp, 2. G., Trakteurinh., Witebsker Str. 39.
Grünupp, Albert, Mitinh. d. Firma A. Grünupp, Moskauer Str. 141.
— Amalie, Jnh. d. Firma A. Grünupp, Moskauer Str. 209.
— Arv., Hsb., Hdlr., Moskau. Str. 202 W. 1, ☎ 1747.
— Emil, Mitinh. d. Firma A. Grünupp, Moskauer Str. 137, W. 3.
— Friedr., Ankern., Oskarstr. 14.
— Jak., Hsb., Soldatenstr. 9.
— Jan, Mineralwasserfabr., Witebsker Str. 39, ☎ 2429.
— Julie, Hsbn., Oskarstr. 14.
— P., Wwe., Antonienstr. 3, W. 5.
— Paul Georg', Werkmstr., Wendensche Str. 7, W. 13.
— Paul Paul', Bürobmt., Wendensche Str. 7, W. 13.
Grünus, Alex., Fuhrm., Wolmar. Str. 22
— Jwan, Fuhrm., Ritterstr. 78, W. 15.
Grünvogel, Fr., Feilenh., Torgel. Str. 6.
— Hans, Holzwr., Schiffstr. 28/30.
— Joh., Goldschmied, Dorotheenstr. 25.
— Karl, Schuhm., Marienstr. 67, W. 4.
Grünwald, A., Maler, Gertrudstr. 45.
— Adolf, Telegr.-Bmt., Marienstr. 113.
— Alex., Töpfer, Alexanderstr. 162a.
— Andr., Vergolder, Alexanderstr. 162a.
— Charl., Modew.-Hdl., Steinstr. 9.
— Dor., Wwe., Gertrudstr. 13.
— Ed., Schuhm., Bäckerstr. 2.
— Friedr., Fabrikbmt., kl. Lagerstr. 46.
— Georg Joh.', Hg., Marienmühlenst. 5, ☎ 4476.
— Herb., Hg., Lagerstr. 18.
— Jahn, Hsb., Färberstr. 4, Q. 10.
— Jan, Schlosser, Windstr. 7, W. 18.
— Jan, Zimmerm., Moorstr. 41b.
— Jndr., Mech., Wendensche Str. 29.
— Jndr., Mech., Petersb. Ch. 9, W. 7.
— Joh., Bmt., Muckenholm. Str. 21.
— Karl, Jng., Friedrichsholmstr. 5.
— Karl, Schlosser, Alexanderstr. 176.
— Karl, Schlosser, Doblensche Str. 7.
— Karl, Schuhm., Gerberstr. 6, W. 12.
— Louise, Wwe., Goldinger Str. 3.

— Ludw. Karl', Werkmstr., Hilchenstr. 1
— M., Schuhw.-Hdl., Lagerstr. 24.
— Mart., Hsb., Lagerstr. 48, W. 3.
— Mik., Schndr., Marienstr. 104, W. 6
— Minna, Einf. „Kurland", Steinstr. 7
— Mowsche, Hdlr., Palissadenstr. 37.
— Nik. Joh.', Gildstubenstr. 2, W. 5.
— Osk., Buchh., Dorotheenstr. 41.
— Paul, Tschlr., Matthäistr. 57.
— Ulj., Hsb., Wwe., Alexanderstr. 162a.

Ottomar Grünwaldt & Co.,
Papier-, Schreib- und Zeichen-Materialienhandlung,
jetzt! jetzt!
kleine Schmiedestr. 19
Telefon 3707.

Ottomar Grünwaldt & Co., 2. G., Schreibmaterialien: Jnh.: Katharina Grünwaldt, geb. Nowack, kl. Schmiedestr. 19, ☎ 3707.
Grünwaldt, A., Kastellan, Waagestr. 1.
— Art. Friedr.', Hg., Laubstr. 3b, W. 1
— Aug., Hsb., Dorpater Str. 29, W. 1
— Charl., Kfm.-Wwe., Dorpater Str. 29
— Ernst, Kutscher, Bockstr. 1, W. 1.
— Gust., Priv., Charlottenstr. 34.
— Heinr., Blumenhdl., Königsst. 12.
— Jan, Schlosser, Eugenienstr. 3.
— Karl, Hsb., Selburgsche Str. 5.
— Karl, Tschlr., Matthäistr. 69, W. 13
— Olga, Wwe., Pension, Schulenstr. 32.
— Rob., Hg., Kalnezeemsche Str. 44.
— Wilh., Wwe., Hsbn., Friedrichsholmsches Ufer 5.
Grugaitis, Pet., Maurer, Schreyenbusch 1, 33.
Gruhm, Theod., Maler, Suworowst. 10
Gruhner, Aug., Böttcherei, Kandauerstr. 5
Grumow, Nik., Setzer, Dünab. Str. 20.
Grumschlis, Pet., Hg., Gertrudstr. 11
Grunau, Leonh., Aeltester d. St. Johannis-Gilde, Malermstr., Stadtverordneter, Schloßstr. 15, W. 9.
— Alex., Exped., Mühlenstr. 141.
— Gottl., Wwe., Ballastdamm 60.
Grunberg, Emilie, Frl., Romanowstr. 2
— Nik., Buchhltr., Gertrudst. 59, ☎ 533
Grund. Sieh auch Grundt.
— Amalie, Wwe., Säulenstr. 104, W. 2
— Dav., Maurer, Säulenstr. 115.
— Felix Mart.', Bmt., 1. Weidend. 5
— Ferd., Schndr., Moskauer Str. 27
— Jan, Vorarb., Nordstr. 15, W. 9.
— Joh., Bäcker, Gertrudstr. 74, W. 2
— Johs Mart.', Jng., Schulenstr. 29
— Mart., Hdlr., Fuhrmannsstr. 18.
— Marz, Masch., Schreyenbusch 2, 5.
— Sim., Maler, Marienstr. 5, Q. 4
— Wilh., Kirchenstr. 25, ☎ 1858.
Grundberg, Joh., Schlosser, Windstr. 1
— Karl, Expreß, Sternstr. 28, W. 7.
— Marie, Hsbn., Kohlenstr. 36.
— Otto, Hausverw., Kohlenstr. 36.
Grunde, A., Tschlr., Holmstr. 1, W. 5
— Ak., Ankern., Mosk. Str. 177, W. 1
— Berta, Frau, Küterstr. 11, W. 7.
— Jan, Fuhrm., Gerberstr. 6, W. 19.
— Kath., Schndrn., Sünderstr. 24.
— Krist., Frl., kl. Münzstr. 12, W. 6
— Krist., Kol.-Hdlg., Alexanderstr. 95
— Marg., Hsbn., Holmstr. 1, W. 14.
— Wilh., Tschlr., Marienstr. 13, Q. 16.
Grundei, A., Wwe., Parkstr. 1a, W. 20

Karl Grünberg, Matthäistr. № 54, im eigenen Hause. Telephon № 2402. Die besten Gummireifen der Welt.

Ch. Jürgensohn, Weingrosshandlung, Wallstr. Nr. 20. Telephon Nr. 106.

Grundermann, Berta, Verk., Werrosche Str. 7, W. 3.
Grundin, Iw., Hdlr., Jarosl. Str. 6.
Grunding, M., Hsb., Kowno. Str. 10a.
Grundis, Ed., Kutscher, Ritterstr. 79.
— Marie, Frau, Essenhöf. Str. 4.
Grundmann, Alex., Kesselschm., Gesellenstr. 23.
— A., Kol.-Hdlg., Elisabethstr. 6, W. 16
— Alfr., Hg., Sandstr. 18, W. 4.
— Andr., Dw., Artilleriestr. 4, W. 9.
— Andr., Tschlr., Suworowstr. 133.
— Andr., Tschlr., Wolmarsche Str. 30.
— Aug., Makler, Zeltstr. 9.
— D., Wwe., Mitauer Ch. 13, W. 10.
— Dora, Wwe., Marienstr. 50, W. 4.
— Ed., Schlosser, Dorpater Str. 89.
— Elise, Frau, Oskarstr. 12.
— Eug., Frl., Scheunenstr. 19.
— Fritz, Dw., Sandstr. 6, W. 5.
— Fritz, Hg., Artilleriestr. 40, W. 3.
— Fritz Friedr', Exped., Schwartzenhöf. Str. 15, W. 2.
— Heinr., Weber, Theringer Str. 13.
— J., Kol.-Hdlg., Albertstr. 7.
— Jak., Zimmerm., Oskarstr. 2, Q. 3.
— Joh., Hdlr., Steinstr. 5.
— Jos. Jos.', Dir. d. Akt.-Ges. „Proswet", Georgenstr. 3, W. 4, ☎ 1858.
— Jul. Georg', Provisor, Kalkstr. 14.
— Julie, Pens., Marienstr. 78, W. 15.
— Julie, Wwe., Gartenstr. 9.
— Jul., Bahnbmt., Grobin. Str. 3.
— Jur, Vorarb., Abaushofsche Str. 4.
— Karl, Heizer, Malerstr. 5, W. 8.
— Krisch, Lampenw., Grenzstr. 8.
— Ludw., Drechsler, Newastr. 14.
— M., Lehrerin, Mitauer Ch. 13, W. 10.
— S., Schndr., Marienstr. 20, W. 4.
— Wilh. Jos.', Mitinh. d. Firma Lietz u. Grundmann, Dir. d. Akt.-Ges. „Proswet", Kirchenstr. 25, ☎ 1858.
Grundsche, J., Werkmstr., Nußstr. 7.

Chr. Grundstein
Bauunternehmer
Kurische Str. 12.

Grundstein, Christ., Bauuntern., Kurische St. 12.
— Chr., Hsb., zft. Maurerges., Rabenstr. 2.
— Ed., Tschlr., Alexanderstr. 174, W. 71.
— Herm., Amts-Maurermstr., Rabenstr. 2, ☎ 4061.
— Jak. Pet.', Fabrikbmt., Kurmanowstr. 23.
— Joh., Bahnbmt., Katholische Str. 13.
— Joh., Tschlr., Revaler Str. 33.
— Mart., Bäckermstr., Wolmar. Str. 30.
— Moritz, Former, Rabenstr. 3, W. 9.
— Otto, Maurer, Irmlausche St. 5.
— P., Schlosser, Pauluccistr. 8, Q. 26.
Grundt. Sieh auch Grund.
— Andr., Fabrikbmt., Elisabethst. 85a.
— Mile, Wwe., Marienstr. 98.
Grundul, Ernst, Schuhm., Moorstr. 13.
— Jak., Schlosser, Rujen. Str. 7, W. 27.
— Jur, Hsb., Moorstr. 13.
— Karl, Schmied, Revaler Str. 65.
— Pet., Fuhrm., Katharinendamm 3.
— Pet., Fuhrm., Offizierstr. 1.
— Pet., Kellner, Alexanderstr. 163.
— Wilh., Hdlr., Marienstr. 79, W. 6.
— Wold., Hsb., Hasenholm. Ufer 24, ☎ 2846.
Grunduls, Pet. Iw.', Lehrer, Pauluccistr. 11.
— Serg. Petr.', Bankbmt., Pauluccistr. 11.
Gruner, Wilh., Werkmstr., Moskauer Str. 142b, W. 4.
Grunitsch, K., Hsb., Jarosl. Str. 91.
Grunitzki, Aug., Wwe., Mühlenstr. 66.
Grunski, Bart., Fuhrm.-W., Revalerstr. 58
Grunte, And., Hdlr., Marienstr. 106.
— Ant., Schmied, Augustenstr. 12.
— Elisab., Wäsch., Gerberstr. 13, W. 6.
— F., Hdlr., Sprenkstr. 52, W. 25.
— Jan, Sattler, Färbenstr. 4.
— Jan, Schndr.-Werkst., Wolgundsche Str. 15.
— Otto, Maler, Sprenkstr. 11, W. 43.
Gruntin, J., Zimmerm., Hapsalerstr. 16.
— Jan, Klempner, Wolmarsche Str. 8.
Gruntsemneek, Joh., Tschlr., Milchstr. 11.
Grunwald, Heinr., Konditorei, Nikolaistr. 17, ☎ 1528.
— Wold., Mech., Marienstr. 94, W. 6.
— Wilh. Ed.', Kassir., Felliner St. 2 W 8.
Grusaupski, F., Drechslerei, Marstallst. 26
Gruschetzky, Louise, Fr., Newastr. 17.
Simon Gruschke, 2. G., Kleider, Inh.: Simon Gruschke, Marienstr. 13.
Grusd, Warw., Frl., Fuhrmannsstr. 42.
Grusdin, A., Schndrn., Wenden. Str. 32.
— Jan, Maurer, Petersb. Ch. 96, W. 3.
— Mart. Mart.', Kontordiener, Laboratoriumst. 6 W 16.
— Pet., Schmied, Petersb. Ch. 124.
Grusdinsky, Jul., Hsbn., Trinitatisstr. 32
— Karl, Frisör, Trinitatisstr. 32.
— Joh., Masch., Trinitatisstr. 32.
— Tekla, Wwe., Weißenhöfsche Str. 6a.
Grusdop, Liba, Wwe., Trinitatisstr. 18.
Grusgalw, Marz, Maur., Artilleriest. 73
Grusitzki, Wik., Zugsteller, 2. Weidendamm, Güterbahnhof 5.
Grusin, Mark., Holzhdlr., Pauluccistr. 8.
Grusinin, Wass., Konawal, Mosk. Str. 18.
Grusinski, Ant., Schlwss., Alexanderst. 176
Grusis, Kasp., Stellm.-Werkst., Jaroslawsche Str. 70.
Grusit, Arth., Bmt., Säulenstr. 77.
Grusna, Paw. Grig.', Reichsb.-Bmt., Dorpater Str. 23.
Grusnow, Paul, Teehaus, Dünaburger Str. 49.
Grutop, Ans, Maurer, Baumstr. 3.
Grutow, Joh., Bäcker, Duntenhöf. Str. 7
Grutschkow, Bar., Auss., Muckenh. Str. 2.
— Krist., Auss., Muckenholmstr, 2.
Gruzdz, Kas., Hsb., Charlottenstr. 6, ☎ 4899.
v. Gruzewsky, Hugo Rud.', Tarifkalkulat., Pauluccistr. 8, W. 8, ☎ 119.
Grycewicz, Jos., Buchdr., Ritterstr. 64.
Grzibowski, S., Wwe., Romanowstr. 98.
Gubanow, Eug., Oberst.-Wwe., 1. Weidendamm 2a, W. 9.
Gubarew, Pet. Alex., HR, Arzt, älterer Ordinat. am Kriegshosp., Mühlenstr. 60
Gube, Anna, Wwe., Dorpater Str. 55a.
Guben, Alex. J.', Rechtsanw.-Geh., Romanowstr. 42, W. 6.
— Marie, fr. Tonkünstl., Rezensentin, Romanowstr. 42, W. 6.
Gubenkin, Wass., Schlosser, Elisabethstr. 9.
Gubihn, Jak., Amts-Malermstr., Pauluccistr. 19, W. 34.
— O. J., Techn., Gogolstr. 5, W. 18.
Gubin, Karl, Schutzm., kl. Stationsstr. 7.
Gubkin, Iw., Schuhm., Jarosl. Str. 28a.
Gubow, M., Schndrn., Bachstr. 10.
Gubski, Bronisl., Schlosser, Goldinger Str. 5.
Gucke, Mar., Wwe., Artilleriestr. 40.
Gudakowski, Anna, Frl., Pension, Packhausstr. 5, W. 10.
— Anna, verw. Wiegandt, Hsb., Newastr. 21.
— Joh., Kapt., Newastr. 21, W. 11, ☎ 2201.
Gudanetz, Adam, Hsb., Hdlr., Bauskesche Str. 24.
Gudanitz, Oss., Zollbes., Karolinenstr. 7.
Gudas, Kas., Fuhrm., Offiziersstr. 1.
— Pet., Schndr., Offiziersstr. 1.
Gude, Jan, Dw., Kostromasche Str. 11.
Gudel, Jak., Kol.-Hdl., Grobin. Str. 3.
— Jak. Krist.', Fabrikbmt., Grobinsche Str. 3.
Gudelis, Ant., Hdlr., Kalkofenstr. 20.
Gudewitsch, Georg, Hsverw., Essenhöf. Str. 2.
— Olga, Frl., Schndrn., Essenhöf. St. 2
Guditzky, Ed., Mech., kl. Münstereistr. 5.
Gudlewsky, Iw., Kalefakt., Albertstr. 10.
— A., Wwe., Matthäistr. 57, W. 23.
— Art. Franz', Kalkulator, Matthäist. 57
Gud'iwanow, Pet., Restaurat., Elisabethstr. 67.
Gudowitsch, Ant., Tschlr., Alexanderstr. 151
— Georg, Stellm., Grodnosche Str. 7.
— Heinr., Heizer, Nußstr. 13.
— Marie, Strickanst., Dorp. Str. 63.
Gudowski, Emma, Wwe., Gertrudstr. 99.
— Jos., Schuhm., Gertrudstr. 133.
Gudrais, Otto, Hdlr., Säulenstr. 27.
— Otto, Kol.-Hdl., Säulenstr. 30.
Gudre, Dav., Wagenb., Feldstr. 11.
— Karl, Theaterdiener, Newastr. 5.
Gudreis, F., Nagelschm., Kurische Str. 10a
Gudrewitsch, Iw. Andr.', Schriftf., Matthäistr. 15, W. 3.
Gudrinski, Ant., Hsb., Birkenstr. 17.
Gudro, Alide, Schreibw.-Hdl., Alexanderstr. 97.
Gudro-Puischel, A., Diener, Kalkofenstr. 4.
Gudro-Puischell, Jul., Holzwr., Hilfsstr. 13, 11.
Gudsche, Ed., Arzt, Spr. 10—11 u. 6—8, kl. Schmiedestr. 16.
— Victor, Zahnarzt, Schmiedestr. 27, W. 2, ☎ 4610.
Gülich & Co., 1. G., Getreide, Inh.: Isack (Eduard) Hirschfeldt, gen. Heimann, Weberstr. 7, ☎ 552.
Gülich, Ad., Buchhltr., Revaler Str. 17.
Güllsdorph, Arv., Ing., Dorp. Str. 84.
Gülner, Krist., Tschlr.-Mstr., Talstr. 5.
Günter, J. J., Telegr.-Bmt., Gartenstr. 2.
— Jan, Stellm., Oststr. 5.
— Kristine, Hausverw., Nikolaistr. 36.
Baltische Elektrotechnische Werke A. v. Günther, 2. G., Inh.: Alex. v. Günther, Ritterstr. 19, ☎ 2305.
v. Günther, Hermine geb v. Vorkampff, Oberst-Wwe., Ritterstr. 19, Q. 2.

Karl Grünberg, Die besten Gummireifen der Welt.
Matthäistr. № 54, im eigenen Hause. Telephon № 2402

Eigene Filialen: Mühlenstr., Ecke der Suworowstr., Tel. 325. Hagensberg, Waldstr. 4a, Tel. 3950.
Weberstrasse, Ecke der Altstadt, Tel. 1569. Mitauer Chaussee 12, Tel. 3055.

Karl Grünberg, Matthäistr. № 54, im eigenen Hause. Telephon № 2402. Die besten Gummireifen der Welt.

Alex. von Günther,
Elektro-Ingenieur,
Inhaber der
Baltischen Elektro-Technischen Werke
Ritterstrasse 19,
Telefon 2305.

— Alex., Ing., Inh. d. Firma Baltische elektrotechnische Werke, Ritterstr. 19, W. 2, ☎ 2305.
— Fr. Al.', Oberstleutn., Romanowstr. 29
— Paul, Romanowst. 29 W 9.
D. Günther, 2. G., Trakteur, Inh.: David Günther, Suworowstr. 114, ☎ 3061.
Günther, A., Lampenw., Gertrudstr. 107.
— A., Privat., Gertrudstr. 39.
— Adele, Kfm.-Wwe., Elisabethstr. 6.
— Aug., Bmt., Petersb. Ch. 9, W. 11.
— Aug., Schlosser, Mitauer Ch. 24.
— Aug., Töpfer, Moorstr. 50.
— Dav., Inh. d. Firma D. Günther, Suworowstr. 114.
— Dav., Maurer, Ritterstr. 149.
— E., Frisirsalon, Marienstr. 10a, wohnt Mühlenstr. 113.
— Ed., Erzieher, Kalnezeemsche Str. 108.
— Ed., Korkenschndr., Wolmarsche Str. 31.
— Ed., Monteur, Apothekerstr. 21.
— Ed., Tschlr., Wolgund .Str. 15.
— Ed., Werkmstr., Kirchenstr. 35, W. 26.
— Elis., Frl., Pension, Suworowstr. 7.
— Emilie, Schndrn., Hasenstr. 7, W. 10.
— Ernst, Auss., Gertrudstr. 35, W. 12.
— Friedr., Schndr., Romanowstr. 74.
— Fritz, Zimmerm., Artilleriestr. 40.
— H., Drechsler, kl. Jakobsstr. 2, Q. 3.
— J., Friseur-Amtsmstr., Gesch. u. Wohn. Alexanderstr. 69, Q. 7.
— Jan, Schlosser, Ritterstr. 149.
— Joh., Schlosser, Revaler Str. 41.
— Julie, Schndrn., Moorstr. 50.
— K., Hsb., Essenh. Str. 11, Q. 1.
— Karl, Hsb., Moorstr. 45.
— Karl, Schlosser, Augustenstr. 1, W. 4.
— Karl Gottfr. Karl', Zeichner, Bahnbmt., Säulenstr. 92, W. 11.
— Krich., Schlosser, Moritzstr. 15.
— Krist., Schmied, Moorstr. 4.
— Leont., Wwe., Alexanderstr. 69, W. 6.
— Luise, Wwe., Kol.-Hdlg., 1. Weidendamm 7, W. 3.
— Magda, Konzertsängerin, Spr. 1—2, Suworowstr. 2, W. 10.
— Nik., Hsb., Kol.-Hdl., Heinrichstr. 20.
— Nik., Kol.-Hdl., Mitauer Ch. 70.
— Osk., Archivar, Säulenstr. 35, W. 14.
— P., Schmied, Eisenbahnstr. 6.
— P., Wwe., Elisabethstr. 27, W. 8.
— Pet., Schlosser, Alschwanger Str. 4.
— Rob., Maurer, Hapsaler Str. 15.
— Rob., Maurer, Seestr. 29.
— Rob. Friedr.', Lith., Masch.-Mstr., Grabenstr. 39, W. 11.
— Sofie, Wwe., Kapselstr. 2.
— Theod. Iw.', Fabrikbmt., Matthäistr. 109.
— Vikt. Friedr.', Gertrudst. 39 W 13.
— Warw., Frau, Romanowstr. 23, W. 5.
— Wilh., Setzer, Romanowstr. 59, W. 36
— Wilh., Wwe., Gertrudstr. 24, W. 12.
M. L. Günzburg, 2. G., Holz, Inh.: Mendel Günzburg, Turgenjewstr. 9a, Romanowstr. 99, ☎ 298.
Günzburg, Jos., Getreidehdlr., Marienstr. 8, W. 18.
— B., Kaisergartenstr. 6a, ☎ 1552.
— Hirsch, Hdlr., Sprenkstr. 30.
— J., Kfm., Parkstr. 1, W. 17.
— M., Exped., Gogolstr. 19, ☎ 3872.
— M., Hsb., Holzhdlr., Mühlenstr. 140.
— Mendel, Inh. d. Firma M. L. Günzburg, Mühlenstr. 140, ☎ 2572.
— Mowscha, Hdlr., Sadownikowstr. 11.
— Salm., Hdlr., Newastr. 25.
Guericke, Franz., Oberlehr.-Wwe., Kalnezeemsche Str. 39.
Gürgens, A., Rchtsanw.-Frau, Elisabethstr. 12.
Gürtler, Georg, Ing., Konsulstr. 7 ☎ 1086.
Gütelsohn, Glasw.-Hdl., Marienstr. 24.
Gütes, Wulf, Hdlr., Sadownikowstr. 13.
Güttler, Jul. Jul.', Werkmstr., Bauskesche Str. 2, W. 16.
Gugai, Fritz, Maurer, Obststr. 2, W. 2.
Guhlke, Alb., Stadt-Diakon, Katharinenstr. 3, ☎ 4148.
Guhse, A., Buchhltr. des Handelsamts, Wallstr. 28b, W. 18.
— Hardy, Frl., Wallstr. 28b.
Guilielmoni, Franz, Bildh., Matthäistr. 32, W. 15.
Gulack, Mend., Hdlr., Sadownikowstr. 17.
Gulan, Andr., Zimmerm., Asterstr. 2.
J. Gulbe, 2. G., Getränke, Inh.: Jan Gulbe, Schlocksche Str. 83, ☎ 3793
M. Gulbe, 2. G., Trakteur, Inh.: Martin Gulbe, Petersburger Ch. 127.
Gulbe, Alex., Steinh., Petersb. Ch. 127.
— Anna, Wwe., Windstr. 10, W. 12.
— Ans, Hdlr., Laboratoriumstr. 21.
— Atte Karl', Schlosser, Thering. Str. 1
— Aug. Pet.', Kellermstr., Dampfstr. 10
— Ernst, Buchdr., Matthäistr. 72, W. 2
— Ernst, Masch., Katharinendamm 23.
— H., Schlosser, Säulenstr. 86.
— Heinr., Fabrikbmt., Dünamündsch Str. 23.
— Heinr., Schmied, Ritterstr. 86, W. 2
— J., Hdlr., Säulenstr. 92, W. 31.
— Jak., Hg., Schlocksche Str. 83.
— Jak., Kapt., Schmiedestr. 18, W. 6 ☎ 2765.
— Jan, Brauer, Nordstr. 25, W. 3.
— Jan, Inh. der Firma J. Gulbe Schlocksche Str. 83.
— Jan, Markthdlr., Schützenstr. 19.
— Jan, Maurer, Revaler Str. 87.
— Jan, Masch., Holmstr. 11.
— Jan, Maurer, Mühlenstr. 108.
— Jan, Wächter, Bischofstr. 1, W. 9.
— Jan, Wagnb., Matthäistr. 71.
— Ida, geb. Lange, Kapt.-Wwe., Alexanderstr. 103, W. 9.
— Indr., Töpfer, Oskarstr. 17, W. 2.
— Joh., Bahnbmt., Nikolaistr. 72.
— Joh., Schiffskapt., Säulenstr. 74, W. 7
— Joh., Schuhm., Dorpater Str. 82.
— Joh., Schuhm.-Mstr., Artilleriestr. 1
— Joh., Schuhw.-Hdl., Alexanderstr. 52.
— Joh., Setzer, Offiziersstr. 3.
— Joh., Spinner, Bullensche St. 3.
— Julie, Schndrn., Alexanderstr. 78.
— Jürg., Maler, Zeltstr. 1.
— Jur., Auss., Offiziersstr. 3, W. 1.
— Jur., Wächter, Säulenstr. 15.
— Karl, Auss., Säulenstr. 34.
— Karl, Bmt., Werrosche Str. 4, W. 4
— Karl, Maurer, Feldstr. 4, W. 26.
— Karl, Schndr.-Mstr., Alexanderst. 9
— Karl, Schndr.-Werkst., Albertstr. 9.
— Kr., Fuhrm., Nikolaistr. 70, Q. 6.
— Krisch, Tschlr., Thüringen. Str. 37.
— Krist., Hdlrn., Suworowstr. 91.
— Krist., Schndr., Romanowst. 43, W. 1
— Libbe, Wwe., Grenzstr. 8, W. 15.
— Lis., Plätt., Helenenstr. 3, W. 9.
— M., Wwe., Hsbn., Mitauer Ch. 4
— Malw., Wwe., Alexanderst. 128, W.
— Mart., Hdlr., Torgelstr. 2, W. 4.
— Mart., Hsb., Abguldensche Str. 2, Q. 1
— Mart., Hsb., Bauskescher Weg 15.
— Mart., Hsb., Bahnbmt., Tuckumerstr. 1
— Mart., Inh. d. Firma M. Gulbe Petersb. Ch. 127, W. 1.
— Mart., Schmied, Heinrichstr. 6, W. 9
— Math., Wwe., Drosselstr. 23.
— Mich., Schlosser, Hospitalstr. 16.
— Nanny, Wwe., Nikolaistr. 57, W. 5
— P., Hausauss., Nikolaistr. 49.
— Paula, Weißnäht., Trinitatisstr. 24.
— Paul., Wwe., Matthäistr. 44, W. 2
— Pet., Hsb., Stapelstr. 9a, W. 1.
— Pet., Zimmerm., Grenzstr. 8.
— Tennis, Zimmerm., Schreyenb. 1, 4
— Th., Schmiedestr. 18, ☎ 2765. Userstr. 2, ☎ 2716.
— Viktoria, Fabrikbmtn., Nikolaistr. 5
Gulberg, Jur., Hsb., Schlocksche Str. 4
Gulbin, Oss., Maler, Seestr. 37, W. 1
Gulbis, Arn., Zimmerm., Maurerstr. 8.
— Ad., Kol.-Hdlg., Suworowstr. 73.
— Aug., Masch.-Mstr., Offizierstr. 3.
— Ernst, Schlosser, Ritterstr. 77.
— J., Schlosser, Neustr. 25.
— J., Schndr., Suworowstr. 35, W. 2.
— J., Schuhw.-Hdl., Marienstr. 50.
— Jak., Fuhrm., Revaler Str. 79, W. 3
— Jak., Maler, Rumpenhof. Str. 17.
— Jan, Hdlr., Simonstr. 3, W. 18.

Wein- u. Austern-Stuben
Basteiboulevard Nr. 2, Telephon Nr. 80.
Otto Schwarz.
Wein-, Delikatessen- u. Cigarren-Lager
Basteiboulevard, Ecke der Kalkstrasse.

— Jan, Schlosser, Suworowstr. 100.
— Jan, Schuhm., Säulenstr. 47.
— Joh., Bahnbmt., Mühlenstr. 103.
— Joh. Joh.', Fabrikbmt., Simonstr. 3.
— Jul., Bmt., Elisabethstr. 95, W. 13.
— Karl, Schlosser, kl. Möwenstr. 1.
— Marie, Wwe, Säulenstr. 49a, W. 39.
— Mart., Elektrotechn., Bockstr. 4, W. 6.
— Mart., Hdlr., Ebelshöf. Str. 4a.
— Pet., Schndr., Hospitalstr. 3, W. 27.
— Rud., Lehrer, Oskarstr. 17, W. 8.
Guleke, E., Frau Pastor, Elisabethstr. 39.
Gulewski, Jan, Maurer, Segelstr. 9, W. 2
— Karl, Mech., Alexanderstr. 28, W. 39.
Gulgan, Fr., Exped., Ludwigsstr. 1a, Q. 1.
— Karl, Milchhdlr., Ludwigstr. 1a.
Guljak, Leiser, Schndr., Mühlenstr. 69.
Gulin, S., Hg., Moskauer Str. 263.
Gulkewitsch, Mich. Jewst.', Zeichner, Bahnbmt., Gertrudstr. 48.
Gulla, Karl, Schlosser, Staarstr. 2, W. 8.
Gultneek, Jan, Masch., Marienmühlenstr. 28.
Gumbelewitz, Leon, Maurer, Segelstr. 9.
Gumowsky, Urs., Hdlrn., Schiffsstr. 4.
Gunaropulo, Kapit., Obersten-Wwe., Kaisergartenstr. 1, W. 5.
Gunnar, Wold. Rich.', Kfm., Alexanderstr. 28, W. 5.
Gunst, Alex., Buchhltr., Bullen. Str. 1a.
— Erna Alex.', Bullensche Str. 1a.
Gurdeitschok, Alex., Hg., Säulenstr. 84.
Guretzki, Aug., Bahnauss., kl. Altonaer Str. 26.

L. S. Gurewitsch's Erben, 2. G., Dampfsägemühle, Erzeugn. d. eigenen Glasfabrik „Lesawitschi, Gouv. Pleskau", Kommanditgesellschaft, off. Gesellschafter: Samuil, Michail, Chaim u. Sacharij Gurewitsch, Prok.: Sebastian Vogelsjohn, Ranckdamm 10, ☎ 693, Stadtkontor: Schmiedestr. 18, ☎ 3047.

Gurewitsch. Sieh auch Hurewitsch.
— B., Hdlr., Marienstr. 50, W. 15.
— J., Holzwr., Trinitatisstr. 9, W. 6.
— J., Klempnerwerkst., Ritterstr. 53.
— Jtz., Holzhdlr., Sprenkstr. 30, W. 14.
— L., Exped., Gogolst. 6 W 20, ☎ 2689.
— Leiser, Glaser, Sprenkstr. 32, W. 3.
— Leop. J., Holzhdlr., Mühlenstr. 102, W. 3, ☎ 4170.
— M., Eliasstr. 23, ☎ 1163.
— M., Hdlr., Romanowstr. 53.
— Sach. Lwow.', Erbl. Ehrenb., Mitges. d. Kommand.-Ges., L. S. Gurewitsch's Erben, Säulenstr. 18, ☎ 2192.
— Sam. Lwow.', Ing., Mitges. der Kommand.-Ges. L. S. Gurewitsch's Erben, Dir. d. Nord. Ges. gegens. Kredits, 1. Weidendamm 10, ☎ 3201.
Gurewitz, Golde, Wwe., Romanowstr. 123.
— M., Agent, Kurmanowstr. 1, W. 3.
Gurko, Heinr., Hdlr., Mit. Ch. 27, W. 5.
— Joh., Zimmerm., Kreßlerstr. 6.
Gurky, Fritz, Dw., Mühlenstr. 121.
Gurland, Ernst, Oberlehrer, 1. Weidendamm 8, W. 3.
— Sofie, Frau, Lehrerin, 1. Weidend. 8.
Gurnau, Otto, Hsb., Rutzausche Str. 12.
— Jak., Bahnbmt., Rutzausche Str. 12.
Gurowitsch, J. T., Kfm., Elisabethstr. 18, ☎ 1389.
Gurowski, Karl, Geschäftsf., Marienst. 44.
Gurski, Anna, Wwe., Bausk. Str. 30a.
— Jw., Hdlr., Grabenstr. 32.
— Jw., Kol.-Hdl., Artilleriestr. 60.
— K. M., Hg., Küterstr. 19, W. 9.
— Karl, Bäcker, Romanowstr. 123, W. 25
— Karl, Hdlr., Sadownikowstr. 18.
— Mich., KR, Gertrudstr. 67, W. 17.
— Mich., Speisehaus, Elisabethstr. 75.
— Oss., Schlosser, Emmastr. 11.
— Wilh., Bahnbmt., Artilleriestr. 60.
Gurtschenko, Charl., Wwe., Gertrudst. 62
— Grig. Jgn., Fabrikbmt., Dünaburger Str. 57, W. 30.
— Olga, Frl., Gertrudstr. 62, W. 41.
Gurvitsch, Dav. Nik.', Dir. der Nord. Bank, Rig. Filiale, Basteiboul. 9a, W. 4, ☎ 4024.
Gurwitsch. Sieh auch Hurwitsch.
— Abr., Mützenm., Mühlenstr. 169.
— Benz., Fleischer, Marienstr. 92, W. 14.
— Bor. Lukj.', TR, Unters.-Richter, Säulenstr. 9, ☎ 2671.
— J. M., Zahnarzt, Spr. 10—1 and 4—6, Revaler Str. 28, W. 6.
— Jak. Max.', Ing., Alexanderstr. 34.
— Schol., Fleischer, Popowstr. 3a W 76.
Gurwitz, Abel, Klempner, Sadownikowstr. 17.
— Hirsch, Fleischer, Jakobstädt. Str. 1.
Gusche, Jan, Schlosser, Ebelshöf. Str. 2.
Guschewski, Jos., Schlosser, Wilna. St. 1
Guschka, Jw., Färber, Suworowstr. 109.
Guschko, Pet., Schuhm., Meisterstr. 18.
— Jan, Dw., Moskauer Str. 209.
Gushan, Aug., Bmt., Antonienstr. 15.
— Ad., Hsverw., Suworowstr. 80, W. 5.
— Elise, Hebamme, Schreyenbusch 3, 5.
— Ernst, J., GS, Kontrollh.-Bmt., Suworowstr. 88.
— Jan, Hsb., Schreyenbusch 3, 5.
— Jda, geb. Meyer, Wwe., Suworowstr. 88.
Guschewski, Stan. Ant., KS, Reichskontrol.-Bmt., Gertrudstr. 62, W. 32.
Guski, Franz, Bahnbmt., Palissadenst. 25.
Gusmann, Ans, Zimm., Revaler Str. 85.
— Mowscha, Holzhdlr., Mosk. Str. 54. ☎ 3672.

Gussan, Jur, Kutscher, Gogolstr. 14.
Gussar, Ilse, Wwe., Hospitalstr. 8, W. 6.
— Luise, Wwe., Gabrielstr. 1, W. 3.
Gussarenko, Tim., Fuhrm., kl. Bergstr. 6.
— Wass., Schlosser, Kostroma. Str. 1.
Gussarew, Pet., Steinh., Seestr. 11.
Gussau, Mart., Hdlr., Poststr. 5, W. 7.

J. W. Gussew, 1. G., Mehl, Fett und Tabak, Tabakfabrik, Inh.: Andr. Iwanowitsch Gussew u. Grigory Iwanow. Gussew, kl. Neustr. 5, ☎ 256, Kontor: ☎ 2772, Tabakfabrik und Speicher: Kurmanowstr. 21, ☎ 3070 und 335.

Gussew, Alex., Schuhm., Matthäistr. 38.
— Alexandra, Bahnbmtn., Nikolaistr. 24.
— **Andr. Iwan.', Mitinh. d. Firma J. W. Gussew**, Stadtverordn., Glied d. Diskonto- u. Darlehn-Kom. d. Reichsb., Glied d. Diskonto-Kom. d. Russ. Bank für auswärt. Handel, Rig. Filiale, Gl. d. Verw.-Rats d. dritten Rig. Ges. gegens. Kredits, Nikolaistr. 4, ☎ 1743.
— Dor., Wwe., Nikolaistr. 24, W. 1.
— Fl., Kol.-Hdl., Moskauer Str. 105.
— F. P., Kol.-Hdlg., Dünaburg. Str. 26
— **Grig. Jw.', Mitinh. der Firma J. W. Gussew**, Dir. d. dritten Rig. Ges. gegens. Kred., Kurmanowstr. 23, ☎ 3069
— **Joh., Kfm., Gertrudstr. 44, W. 2.**
— Jw., Hdlr., Jaroslawsche Str. 25.
— M., Wwe., Moskauer Str. 79, W. 13.
— Marie, Wwe., Palissadenstr. 13.
— Mich. Jw., Ing.-Techn., Dispon. Dir. d. Dritten Rig. Ges. gegens. Kredits, Dir. d. A.-G. „Glover", Georgenstr. 2a, W. 1, ☎ 4208.
— Nik. W., Oberstleutn., Oekonomieleit., Pauluccistr. 12, W. 6.
— Paw. Jw.', Rechtsanw., Gertrudstr. 19, W. 3, ☎ 5296.
— Sem., Mstr., Katharinenstr. 7, W. 6.
— T., Hsb., kl. Bergstr. 1, Q. 1.
— W. N., SR, Glied d. Bez.-Ger., Pauluccistr. 3.
v. Gusséwitsch, Marie, Sprachlehr., Spr. 1—3, Elisabethstr. 9, W. 5.
Gussis, Ew., Schuhm., Dünaburg. St. 38
Gusskow, Wass., Werkmstr., Alexisstr. 8.
Gußlawsky, Selma, Wwe., Elisabethstr. 31.
— Edg., Bankbmt., Elisabethstr. 31.
Gust, Emil, Fleischermstr., Kurische Str. 1.
— Anna, Hsbn., Rutzausche Str. 20.
— Gottfr., Fuhrm., Fuhrmannsstr. 25.
— Heinr., Hsb., Schmied, Slavenstr. 3.
— Jak., Korbm., Lagerstr. 61.
— Joh. Pet.', Strb.-Schaffner, Suworow-Str. 97.
— K., Hsb., Rutzausche Str. 9.
— **Mart., Agent, Schwartzenhof. Str. 9.**
— Wlad., Stabskapt., Gogolstr. 11.
Gustas, Paw., Bmt., Katholische Str. 32.
Gustav, J., Wwe., Marienstr. 24, W. 19.
Gustavson, Emilie Jak.', kl. Lärmstr. 2
— Ernst Alex.', Hg., Karolinenstr. 26.
— **M., Dr.-Wwe., Bäckereistr. 10.**
— Marie, Wwe., Säulenstr. 81, W. 11.
Gustel, Joh., Kellner, Sprenkstr. 23a.
Gustikow, Wass., Hdlr., Mosk. Str. 182.
Gustin, Fritz, Hsb., Kalnezeem. Str. 131.
— Jak., Schndr., Kalnez. Str. 73.
— Jan, Zimmerm., Kuckucksstr. 14.
— **Wass. Jw., Kontorbmt., Mosk. Str. 265.**
Gutberg, Ernst, Hdlr., Sprenkstr. 11.
— G., Amts-Schuhm.-Mstr., Marienst. 44
— Matt., Holzwr., Bullen. Str. 26a.
— Osk. Gert.', Kontorbmt., Marienst. 44.
Typo-Lithographie „Gutenberg". Sieh Grenzthal.
„Gutenberg", Gesangver., Lokal: Jakobsstr. 3.
„Gutenberg", Schriftgießerei, (Inh.: Hans Kalnin u. Dav. Upiht), Säulenstr. 55, ☎ 2096.
Gutenberg, Ed., Vorarb., Asylstr. 24.
Guter, Marie, Wwe., Turgenjewstr. 8.
Gutermann, Krist., Wwe., Wenden. Str. 5
— Alex., Postbmt., Wendensche Str. 5.
Gutfritz, A., Schlosser, Schlock. Str. 53.
— Joh., Strb.-Schaffn., Alexanderstr. 161, W. 54.
Guth., Friedr., Schuhm., Ritterstr. 145.
— Adam, Kartonnagenm., Königsstr. 6.
— Rud., Bankbote, Alt-Autzerstr. 1.
Guthoff, Karol., Hausverw., Simonsstr. 12
Guthmann. Sieh auch Gutmann u. Guttmann
— Benno, Bankbmt., Schlock. Str. 20a.
— Dav., Abt.-Chef d. Firma G. Schönfeldt, Marienstr. 50, W. 13.
— Edm., Hsb., Dorotheenstr. 8b.
— Elis., Frl., Newastr. 7, W. 6.
— J., Wwe., kl. Schmiedestr. 19, W. 5.
— **Kath., Kol.-Hdl., Lagerstr. 48.**
— P. Edm., vorm. Matwejew, Schwarzhäupterstr., ☎ 352.
Gutjahr, Karl, Kutscher, Nikolaistr. 35.
Gutkewitsch, Joh., Tschlr., Romanowstr. 68, W. 15.
Gutkin, A., Bäckerei, Moskauer Str. 19.
— Konditorei u. Bäckerei, Schmiedest. 52

Karl Grünberg, Matthäistr. № 54, im eigenen Hause. Telephon № 2402. Die besten Gummireifen der Welt.

Nur importierte Weine in grösster Auswahl.

— A. J., Mitinh. d. Firma „Omega", Herrenstr. 33, W. 6.
— Dav., Strickanst., Romanowstr. 96.
— Dav., Hg., Romanowstr. 96, W. 20.
— Jud., Schndr., Moskauer Str. 95.
— M., Agent, Schmiedestr. 28, W. 5.
— Mend., Bäckerei, Moskauer Str. 42 u. 106.
— Meyer, Holzhdlr., Romanowstr. 66.
— S., Konditorei, Moskauer Str. 47.
— Srol, Holzhdlr., Romanowstr. 157.
Gutkow, Wass., Lackiermstr., Säulenstr. 27.
Gutkowitz, Jank., Hdlr., Jesuskirchenstr. 16, W. 6.
Erste Rigaer Dampf-Wäsche-Fabrik F. Gutmann, 1. G., Inh.: Moses Fissel (Philipp) Gutmann, Herrenstr. 15, ☎ 1288.
F. Gutmann, 2. G., Kartonnagenfabr., Inh.: Moses Fissel Gutmann, Alexanderstr. 109, ☎ 2891.
H. Gutmann, 2. G., Kolonialw. und Mehl, Inh.: Hezel Gutmann, Mosk. Str. 21, ☎ 4391.
M. Gutmann, 2. G., Holz, Inh.: Mendel Gutmann, Ingenieurstr. 1, ☎ 3594.
Gutmann. Sieh auch Guthmann.
— Damen-Frisör-Salon, Schmiedestr. 27.
— Abr., Kfm., Peitaustr. 9, W. 18.
— Abr., Tabakhdlg., Herrenstr. 25, ☎ 5332.
— Adam, Dw., Alexanderstr. 150.
— Alfr., Bmt., Alexanderst. 14W13.
— Alw., Hg., Elisabethstr. 22, W. 16.
— Andr., Kutscher, Suworowstr. 85.
— Aron, ebr. Lehrer, Mühlenstr. 169.
— Aug., Mech., 1. Weidendamm 1.
— Aug., Schlosser, kl. Lagerstr. 47.
— Axenia, Wwe., Margaretenstr. 13.
— Chaim, Holzhdlr., Eliasstr. 7, W. 16.
— E., Seilerw.-Hdl., kl. Sünderstr. 4.
— Ed., Masch., Dorotheenstr. 36.
— Edg., Tischlr., Mitauer Ch. 9.
— Erich, Maurer, Fuhrmannsstr. 22.
— Eva, Vorarb., Milchstr. 8, W. 7.
— F., Dir.-Kand. d. Ges. d. Sassenhof. Baumwollspinn. u. Weberei, Elisabethstr. 21, W. 2, ☎ 2141.
— Friedr., Korrektor, Marienstr. 90.
— Friedr. P., Postbmt., Bienenstr. 20.
— Fritz, Montör, Hospitalstr. 39, W. 20.
— Georg, Hdlr., Schiffsstr. 28, W. 2b.
— Heinr., Aufs., Nikolaistr. 48, W. 3.
— Heinr., Hsb., Schreyenbusch 1, 14.
— Heinr., Schlosser, Matthäistr. 81.
— Hezel, Inh. d. Firma H. Gutmann, Eliasstr. 11, W. 1.
— Hirsch, Kartonnagenfabrik, Alexanderstr. 105, ☎ 4096.
— Hirsch, Möbelhdlr., Sadownikowstr. 29
— J., Priv., Revaler Str. 74, W. 14.
— Jak., Fuhrm., Wolmar. Str. 1, W. 14
— Jak., Schuhm., Wenden. Str. 23.
— Jak., Hdlr., Revaler Str. 73.
— Jak., Seemann, Augustenstr. 19.
— Jan, Fuhrm., Alexanderstr. 112.
— Jan, Aufs., Dorp. Str. 16, W. 11.
— Jan, Vorarb., Duntenhöf. Str. 52a.
— Jank., ebr. Lehrer, Mosk. Str. 56.
— Ilse, Wwe., Suworowstr. 38.
— Joh., Amts-Fleischermstr., Wolfsstr. 7.
— Joh., Drechsler, Bullensche Str. 7a.
— Joh., Schlosser, Schreyenbusch 2, 22.
— Joh., Töpfer, Albertstr. 5, W. 12.
— Joh., Vorarb., Simonstr. 3, W. 4.
— Jos., Frau, Pens., Revaler Str. 35.
— Jul., Schndr., Mühlenstr. 63, W. 10.
— Jw., Stauer, Blumenstr. 3, W. 30.

— K., Telegr.-Bmt., Gerberstr. 8, W. 8.
— Karl, Bierhdl., Nordstr. 19.
— Karl, Diener, Gogolstr. 11, W. 9.
— Karl, Maurer, Wolmar. Str. 26.
— Karol., Wwe., Alexanderstr. 163.
— Karol., Frl., Musiklehrerin, Alexanderstr. 163.
— Krist., Schmied, Matthäistr. 84.
— L., Hdlr., Revaler Str. 57c, W. 2a.
— Leib, Kfm., Hospitalstr. 9, W. 17.
— Lisa, Hsb., Wwe., Matthäistr. 125.
— Mar., Wwe., Palissadenstr. 45, W. 9.
— Math., Wwe., Revaler Str. 74.
— Matt., Hdlr., Katholische Str. 33.
— Mendel, Inh. der Firma M. Gutmann, Ingenieurstr. 1, W. 3, ☎ 3594.
— Mos. Phil.', Inh. d. Wäschefabrik F. Gutmann, Parkstr. 2, W. 6.
— N., Tischlr., Ritterstr. 72, W. 12.
— Nik., Tischlerei, Matthäistr. 41.
— Olga, Kol.-Hdlg., Hospitalstr. 26.
— Oss., Korbm., Moskauer Str. 42.
— P., Hdlr., Eliasstr. 22, W. 10.
— Paul, Glasm., Asylstr. 32, W. 2.
— Pet., Hsb., Bienenstr. 20, W. 1.
— Ph., Kartonnagenfabr., Alexanderstr. 109, ☎ 2891.
— Reinh., Hg., Elisabethst. 22W16.
— Salm., Hdlr., Moskauer Str. 61.
— Sarah, Hsb., Jakobstädtische Str. 10.
— Sch., Hdlr., kl. Schwimmstr. 2, W. 11
— Sofie, Hausverw., Katharinend. 15.
— Theod., Maurer, Alexanderstr. 161.
— Trins, Hebamme, Marienstr. 21, W. 6
Gutorowitsch, Franz Franz., Renteibuchhltr., Suworowstr. 47, W. 5.
— M. M., Suworowstr. 63, ☎ 4026.
Gutowski, Alw., Hg., Säulenstr. 104.
Gutpelz, Adam, Hsb., Schmiedemstr., Katharinendamm 7.
— Adam, Bierhdlg., Mastenstr. 1.
— Alb., Koch, Königsstr. 31.
— Aug., Schndrn., Sünderstr. 7, W. 3.
— Nik., Abt.-Chef d. A.-G. Gerhard u. Hey, Schützenstr. 11, W. 1.
Guttarowicz, Mar., Forstrev. - Frau, Matthäistr. 22, W. 16.
Gutte, Ernst, Sortirer, Duntenhöfsche Str. 2, W. 18.
Guttenberg, Anna, Wäsch., Sternstr. 24.
Guttermann, Meyer, Wraker, Mühlenstr. 140.
Guttmann. Sieh auch Guthmann u. Gutmann.
— Aug., Schmied, Pernauer Str. 19a.
— Fritz, Exped., Schiffsstr. 16, W. 19.
— Jan, Schlosser, Sternstr. 29, W. 18.
— Paul, Gust.', Hg., Wallstr. 4, W. 4.
v. Guttschewsky, Anisja, Wwe., Wendensche Str. 5, W. 9.
— Wold., Fabrikbmt., Wenden. Str. 5.
Guttschewsky & Jürgensohn, 2. G., Abfuhrgeschäft, Kommanditges., einziger offener Gesellschafter: Lippe Kamenetzky, Kontor: Turmstr. 29, ☎ 345, Wagenstr. 7, ☎ 138, Lagerstr. 7, ☎ 3955
v. Gutzeit, M., Rentn., Kirchenstr. 4a.
— Hel., Frl., Kirchenstr. 4a.
Gutzeit, Adele, Wwe., kl. Goldinger Str. 8
— Fried., Wwe., Elisabethstr. 103.
— Mordud, Wraker, Mosk. Str. 76.
Gwadenis, Oss., Dw., Säulenst. 35.
v. Gyllenpalm, Hans, Mitinh. d. Firma R. Lobeck, Hermannstr. 5, ☎ 48.
Gymnasien. Sieh Register Seite 2.
Haack. Sieh auch Haak u. Hack.
— Fritz, Vorarb., Mühlgrab. Str. 9.
— Jul., Baumstr., Marienstr. 29, W. 24

— Jul. Ernst', Reisender, Dorp. Str. 5
— Mat., Wwe., Gertrudstr. 29, W.
— Rob., Buchhltr., Elisabethstr. 101.
Haacke, Aug., Frl., Schulenstr. 25.
— Alex., Uhrm., Popowst. 3aW98.
— E., Wwe., Antonienstr. 15, W. 17.
— H., Amts-Schornsteinf.-Mstr., Stegstr.
— Ida Elis., Stegstr. 5, W. 8.
Haage, Marie, Ing.-Wwe., Kirchenst. 4
Haagen, Karol., Hdlrn., kl. Schwimmstr.
Haak. Sieh auch Haack u. Hack.
— A., Wwe., Elisabethstr. 3, W. 12.
— Albin, Fabr.-Bmt., Elisabethstr. 2
— Feige, Eisenhdlg., Steinst. 21, wohnt Steinstr. 26, W. 9.
— Ferd., Aufs., Kojenholmsche Str. 2
— H., Frisiersalon u. Wohn. Sprenkstr.
— Karl, Korbm., Marienstr. 29.
— Osk., Bauunternehm., Gertrudstr. 6
Haake, E., Kol.-Hdlg., Sprenkstr. 67.
— Erich, Buchhdlr., Wallstr. 28a, W.
Haar. Sieh Hahr.
Haarbleicher, Abr., Spiegelhdlg., Herrenstr. 33, wohnt Elisabethstr. 22.
Haaren, Henri, Kfm., Gertrudstr. 61.
Haarmann, A., Frau, Alexanderstr. 1
— Lilly, Bmt.-Frau, Ritterstr. 6.
Haas, Otto, Fabr.-Mstr., Wendensche Str. 26, W. 10.
— Ferd., Tischlr., Säulenstr. 53.
Haase. Sieh auch Hase.
— Eva, Wwe., Karolinenstr. 38.
— Friedr., Pension, Theaterboul. 10, ☎ 1334.
— Georg, Lehrer, Polotzker St. 11, W.
— K., Bmt., Antonienstr. 15, W. 6.
— Karl, Büchsenschm., alte Mit. Str. 1
— Math. u. Ottilie, Schndrn., Karolinenstr. 38.
— Nanny, geb. Rose, Wwe., Parkstr.
— Olga, Frau, Säulenstr. 54.
— Rob., Tabakhdl., Marienstr. 9 u. 1
Haaw, Helene, Klaus', Aufs., Mittelstr.
— Laas, Segelm., Mittelstr. 6, W. 1
Haberkant, Anna, Frl., Schulvorsteherin, Moskauer Str. 54.
— Jw. Ad.', Oberstleutn., Gertrudst. 2
Haberkorn, A., Fabr.-Bes., Altonaerstr. 1
Habermann, Osk., Ing.-Techn., Goldinger Str. 21.
Haberneck, Hel., geb. v. Rosenbla Dir.-Wwe., Schulenst. 13W22.
— Franz, Buchhltr., Ritterstr. 11/13.
Haberzethel, Mich. Rom.', Ing.-Techn., Bahnrevisor, Schulenstr. 28.
Habicht, Nik., Schuhm., Mühlenstr. 84
— Th., Büffet, Münzstr. 3, W. 10.
Habrich, Jos. Franz.', Buchdr., Goldinger Str. 5, W. 10.
Habrock, Wilh., Brauer, Nikolaistr. 77
Hach, Friedr. Dr. med., u. Accoucheur, Spr. 9—1, Basteiboul. 7, W. ☎ 1216. Unbemitt. nur Mittw. u. Sonnab. kl. Jungfernstr. 2, ☎ 190 von 10—2½, Privatklinik: Felliner Str. 7, ☎ 1489.
Hachmeister, Aug., Musiklehr., Karolinenstr. 25, W. 19.
Hachras, Bend., Lehrer, Muckenholmst.
Hack. Sieh auch Haack u. Haak.
Hackel, Emil. u. Rud., Chorist., Suworowstr. 30, W. 7.
— Osk. Alex.', Ing.-Arch., Doz. am Pol Romanowstr. 24, ☎ 4506.
Alfred Hackelberg, 2. G., Agentur, Inh.: Alfr. Hackelberg, Schwimmstr. 10, ☎ 4640.

Karl Grünberg, Matthäistr. № 54, im eigenen Hause. Telephon № 2402. Die besten Gummireifen der Welt.

Ch. Jürgensohn, Weingrosshandlung, Wallstr. Nr. 20, Telephon Nr. 106

Hackelberg, Alfr., Inh. d. Firma Alfr. Hackelberg, Schwimmst. 10W15.
Hadelich, Amal., Wwe., Gartenst. 25.
— Georg Karl', Vorst. d. Stadt-Dampferverkehrs, Kalnezeemsche St. 9.
W. F. Häcker, 2. G., Stadt-Buchdruckerei u. Buchhdl., Inh.: Wilh. Wold. Häcker, Palaisstr. 3, ☎ 85.
Häcker, Wilh. Wold., Inh. der Firma W. F. Häcker, Palaisstr. 3, W. 7.
Hachlen, Emmy, Wwe., Mühlenstr. 15.
Hähn, M., Fr., Jungfernstr. 3, W. 5.
— Hugo, Hq., kl. Schmiedestr. 3, W. 22.
— Magn., Abt.-Chef d. A.-G. Gerhard und Hey, Jungfernstr. 3, W. 5.
Haendel. Sieh auch Hendel.
Händel, Ed., Tapez., Gertrudstr. 79.
— Gust. Franz', Fabrikbmt., Tuckumer Str. 11.
— Heinr. Rud.', Untermstr., Gertrudstr. 63, W. 6.
— Jos., Klempnermstr., Gertudstr. 123.
— Karl Rud.', Fabrikbmt., Gertrudstr. 62
— Karl, Masch., Säulenstr. 107, W. 3.
— Rud., Tschlr., Gertrudstr. 63, W. 17.
— Rud., jun., Mech., Gertrudstr. 63.
Hänsch, Paul Rich.', Delikat.-Hdlg., Alexanderstr. 23.
— Rich., Mech.-Werkst. Schmiedestr.56.
Haensel. Sieh auch Hensel.
— Alex. Pet.', Ing.-Techn., Bahnbmt., Albertstr. 4, W. 2.
— Jan Karl', Bürodiener, Kandauer Str. 5, W. 7.
— Jenny, Wwe., Ritterstr. 58.
— Ludw. Friedr.', Ing., Ankerstr. 3.
— Nad., Wwe., Romanowstr. 42, W.12.
Haensell, Albr. Albr.', Prof. d. Firma C. L. Kymmel, Säulenstr. 12, W. 5.
— Emilie, KR-Wwe., Antonienst. 15.
— Friedr. Joh.', KR, Doz. a. Polyt., Alexanderstr. 91, W. 12.
— G., Arzt, Spr. 9—11 u. 5—6, Alexanderstr. 74, ☎ 1857.
— Hans Joh.', Oberlehrer, Insp.-Geh. d. Stadt-Realschule, Jägerstr. 5.
— Jenny, Frl., Peitaustr. 10.
— Mary, geb. Helms, Wwe., 1. Weidend. 7

R. Häusermann

Bautechnisches Bureau und Baugeschäft

Felliner Strasse № 6.

Telephon № 198.

R. Häusermann, 2. G., Kommanditges., Bauuntern., Holzbearbeitungsfabr., offene Gesellsch.: Friedr. Seuberlich u. Walter Häusermann. Fabrik u. Büro: Felliner St. 6, ☎ 198.
Häusermann, Anna, geb. Cornelius, Archit.-Wwe., Jägerstr. 4, W. 1.
— Elise, Frl., Mittelstr. 3, W. 4.
— Heinr. Rob., Hsb., Fabrikbmt., Friedensstr. 39, W. 5.
— Walter Rob.', Ing., offener Gesellsch. der Firma R. Häusermann, Mittelst. 3
Häusler, Arnold, Lehrer, Stadt-Diakon, Basteiboul. 11, ☎ 2079.
— Val., Zuschndr., Apothekerst. 30, W.5
Häußler, E., Kochschule, Kirchenstr. 31.
— Ed., Spark.-Bmt., Kirchenst. 31, W.6
— Rich., erbl. Ehrenb., Kfm., Kirchenstr. 31, W. 6.
Hafenbau-Verwaltung, Kanzlei Elisabethstr. 35, ☎ 422.
Hafen-Ingenieur-Bureau, Schloßstr. 24.
Hafenverwaltung, Rigasche (Handelshafen), Bremerstr. 5, ☎ 637. Sieh Register Seite 2.
Hafenverwaltung:
1. Distr., Jungfernhof, ☎ 640.
2. Distr., Dünaufer, ☎ 639.
3. Distr., Mühlgraben, ☎ 638.
4. Distr., Dünamünde, ☎ 1487.

Chr. Haffelberg,

Buchbinder-Meister,

Neustrasse Nr. 13.

Haffelberg, Chr., Buchbinderei, Neustr. 13, ☎ 1454.
— Herm., Amts-Buchbindermstr., Neustr.13

R. John Hafferberg,

Herrenstr. 22.

General-Agentur der **Ersten Russischen Assekuranz-Compagnie,** gegr. 1827.

Feuer-Versicherung.
Lebens-Versicherung.
Unfall-Versicherung.

R. John Hafferberg, 1. G., Agentur-, Kommissions-, Assekuranz- und Spedit.-Gesch., Ex- und Import, Inh.: Jak. Erhardt und dessen Sohn Dr. Rob. Erhardt, Prof.: Ludw. Johannson und Gust. Erhardt, Herrenstr. 22, ☎ 6 und 4440.
Hafferberg, Agnes, geb. Bergner, Elisabethstr. 33, III.
— M., Frl., Dorpater Str. 33, W. 13.
v. Haffner, Max., Stadthauptkollege und Stadtverordn., Präses des Armenamts, Schulenstr. 31, W. 1.
— Herb., Assist.-Arzt d. Stadt-Krankenhauses, Ritterstr. 7.
Haffstein, Ernest., Wwe., Ritterstr. 59.
— Osk. Joh.', Reisend., Ritterstr. 59.
Haft, Friedr., Tschlr., kl. Altonaerstr. 26.
Hagebeck, Anna u. Käthe, Frl., Nikolaistr. 53.
— Ludw., Musterzeich.-Atelier, Kalkstr.14
Hagemeister, A., Wwe., Romanowstr. 37.

v. Hagen, Arv. Herm.', Bmt., Taubenstr. 22.
— Elis., SR-Wwe., Kirchenstr. 41, W.3.
— Rud. Jul.', Bankbmt., Kaiserwald, Kettlerstr., Villa Vielrose.

The T. J. Hagen Co.

Bechshöft & Burzynski

Riga, Sandstr. 1 (Börsenplatz)
Telefon 4994

National-Registrier-Kassen
Schreibmaschinen
Zubehöre aller Art.

Näheres sieh Erwerbs- und Berufszweige: Kontroll-Kassen, Schreibmaschinen, Rechenmaschinen, Additionsmaschinen, Vervielfältigungs - Apparate, Schreibmaschinenschule, Abschriften.

Hagen, Alex., Geh. im Kinderasyl, Asylstr. 8.
— Arv. Heinr.', Bahnbmt., Suworowstr. 38, W. 3.
— Aug., Wwe., Gerberstr. 11.
— Georg Alex.', Bankbmt., Alexanderstr. 92, W. 5.
— Hugo, Schlossermstr., Adlerstr. 20.
— Jul., Schndrn., Marienstr. 105, W. 13.
— Karl, Teerbrenner, Windstr. 4.
— Magn., Maschinenb., Revalerstr. 41.
— Marie, Pension, Alexanderstr. 4.
— Marie, Wwe., Ritterstr. 113, W. 4.
— Marie, Wwe., Schmiedestr. 36.
— Math., Wwe., Suworowstr. 38, W. 4.
— Otto, Fleischer, Gertrudstr.106, W.12
— Rob., Hsb., Michailstr. 3.
— Rud., Butterhdlr., Dorpater Str. 27.
— T. J. u. Ko., sieh Bechshöft und Burzynski.
— Valeska, Stenogr., Mühlenst. 62,W.2
— Vikt. Karl.', Prof. d. Firma Forostowsky, Mühlenst. 62W2.
— W., Hsb., ehem. Attaché der chinesischen Botschaft in St. Petersburg, Schlocksche Str. 7, W. 2.
Hagendon, Theod., Schmied, Rumpenhofsche Str. 2.
v. Hagenfeldt, Alex. u. Elis., Frl., Taubenstr. 5, W. 2.
Hagensberger Apotheke, Inh. Eug. Dohrmann, Dünamünd. Str. 3, ☎ 1271.
Hagensberger Schützengesellsch., Taubenstr. 15, ☎ 1976.
Hagensberger Park, Kalnezeem. Str. 11, ☎ 354.
Hagensb. Rodelbahn, an d. Schwartzenhöf. Str., ☎ 5366.
Hager, Edw. Edw.', Stauer, Jakobsstr. 3, W. 5, ☎ 2715.
v. Hagmann, Alex. Moritz', Bahnbmt., Kirchenstr. 35, W. 2.
— Wlad. Alex.', Leutn., Gertrudstr. 26.
Hagnell, Gösta Joh.', Kfm., Kontor: Andreasstr. 5, ☎ 4999, wohnt Alexanderstr. 14, W. 11, ☎ 4593.
Hahn, Felix Baron, Mitinh. d. Firma John Spinck u. Ko., Säulenstr. 18.
— **Magda Baronesse, Puschkinboul. 6.**
v. Hahn, Lydia, Gen.-Wwe., Revaler Str. 17, W. 8.

Karl Grünberg, Matthäistr. № 54, im eigenen Hause. Telephon № 2402 Die besten Gummireifen der Welt.

Eigene Filialen: Mühlenstr., Ecke der Suworowstr., Tel. 325. Hagensberg, Waldstr. 4a, Tel. 3950. Weberstrasse, Ecke der Altstadt, Tel. 1569. Mitauer Chaussee 12, Tel. 3055.

Karl Grünberg, Matthäistr. № 54, im eigenen Hause. Telephon № 2402. Die besten Gummireifen der Welt.

Hahn, Anna, Fuhrhltrn., Alexanderstr. 149.
— Alex., Buchhltr. an der Friedh.-Verw., Friedensstr. 41, W. 1.
— Alex. Karl', Thronfolgerboul. 2, W. 7.
— Anna, Wwe., Marienstr. 57, W. 13.
— Aug., Heizer, Ernestinenstr. 6.
— Aurelie, geb. Jaskowski, Wwe., Soldatenstr. 7.
— Ed., Frisörgesch., Kunststr. 3.
— Ed., Frisörgesch., Laubstr. 12.
— Ed. Ed.', Kalkulator, Revaler Str. 17
— Edg., Hg., Romanowstr. 52.
— Elis., Wwe., Säulenstr. 60, W. 18.
— Emilie, Wwe., Rabenstr. 15, W. 3.
— Fr. Rob.', Buchhltr., Brauerstr. 12.
— Gottfr. Alex.', Hg., Schwimmstr. 25.
— Hanna, Wwe., Romanowstr. 47.
— Hans Mich.', Techn., Säulenstr. 92.
— Henr., Frl., Schwarzenhöf. Str. 17.
— Henr., Weißnäht., Wenden. Str. 15.
— Henry, Mech., Artilleriestr. 11, W. 8
— Hel., Wwe., Schmiedestr. 36.
— Joh., Vorarb., Marienstr. 89.
— Joh. Heinr.', Hg., Schmiedestr. 28.
— Julie, Wwe., Antonienstr. 15, W. 4.
— Jw., Tschlr., Konradstr. 11, W. 10.
— Karl, Hsb., Salwensche Str. 119.
— Mowscha, Strickanst., Sprenkstr. 34.
— Pet., Amts-Schuhm.-Mstr., Marktausf., Wolmarsche Str. 29, Q. 1.
— Sim., Tschlr., Dorpater Str. 4, W. 3.
— Wilh., Frl., Wolmarsche Str. 29.
— Wilh., Vorarb., Schreyenb. 2, 25.
Hahnberg, Ernst, Buchdr., Kandauerstr. 5.
— Anna, Frau, Sportver. Kaiserwald.
Hahr. Sieh auch Haar.
Hahr, Alex., Frl., Mühlenstr. 62, W. 11.
— Ant., Kfm.-Wwe., Nikolaistr. 34.
— Els., Wwe., Petrikirchenstr. 3, W. 3.
Haibitsch, Aleis, Hsb., Golding. Str. 20.
Hajek, J., Schlossermstr., Matthäistr. 43, ☎ 2515.
Haisetz, Feige, Wwe., Mosk. Str. 104.
Hain. Sieh auch Hein u. Heyn.
— Heinr., Mitinh. der Firma Christian Seelig, Kirchenst. 24 W 5.
v. Haken, Anna, Dr.-Wwe., Jägerstr. 1.
— Aug., Frl., Bmtn. d. Arbeitsnachw. d. Deutschen Ver., kl. Schulenstr. 2.
— Hildeg., Frl., Kunstmal., Jägerstr. 1.
— James Gust.', Ing.-Chem., Lazarethstr. 5.
— Joh., Frl., Pension, Nikolaistr. 21.
— Kath., Bmt.-Wwe., 1. Weidend. 8.
— Martha, Lehrerin d. engl. Sprache, Jägerstr. 1, W. 1.
— Mary, Lehrerin der deutschen Sprache, Mühlenstr. 21, W. 3.
— Ottomar, Dr. med., Spr. 8½—10½ u. 4—5, Todlebenboul. 6, Q. 2.
— Paul, ält. Akzisebeз. - Insp. - Geh., Mühlenstr. 30, W. 2.
— Rich., Dr. med., Spr. 8½—10 und 4—5, Weberstr. 14, W. 4, ☎ 2020.
— Walt. Aug.', Stadtbmt., 1. Weidendamm 3, W. 7.
— Wilh. Theod.', Cand. chem., Mühlenstr. 13, W. 6.
Halen, Anna, Bmtn., 1. Weidend. 5 W 6.
— Karol., Wwe., Konv. z. h. Geist 1.
— Laura, Wwe., Taubenstr. 31, W. 2.
— Lilly, geb. Fiedler, Rechtsanw.-Wwe., Konv. z. heil. Geist.
— Lina, Frl., Schmiedestr. 9, W. 6.
— M., Frl., Schmiedestr. 8, W. 6.
— Nat., Frl., Alexanderstr. 49.
— Rob., Jng., Romanowstr. 62/64.

Hakenjos, Ed., Uhrm., Basteiboul. 9.
Haker, Friedr. Fleischer, Trinitatisstr. 18.
Halblaub, Anna, Wwe., Säulenstr. 44.
— Karl Karl', Hg., Schlocksche Str. 1.
Halbsguth, M. E., Reisender, Mühlenstr. 20.
Hall, Adolf, Drechsler, Charlottenstr. 32.
v. Hallberg, Anat. Mich.', Oberst, Reg.-Kom., Margaretenstr. 16, ☎ 3170.
Halle, Julie, Arzt-Wwe., Stellenverm. f. Krankenpfl. u. Pflegerinnen, Schulenstr. 36, ☎ 2178.
— Wold., Elektrotechn., Schmiedestr. 21.
Haller, Karl, SR, Oberlehrer, Andreasstr. 3, W. 7.
Hallier, Ros., Frl., Alexanderstr. 124.
Georg Hallmann. 1. G., Holzexport, Inh.: Georg Hallmann, Küterstr. 10, ☎ 3663. Holzpl. in Neu-Mühlgraben, ☎ 2853.
Hallmann, Georg, Inh. d. Firma Georg Hallmann, Pauluccistr. 19, W. 21, ☎ 4353.
B. Halpern. 2. G., Kleider, Inh.: Buna Berta Halpern, Mosk. Str. 91.
Halske, Rud., Jng., Karolinenst. 25.

Zahnheilanstalt des Dentisten
M. Halsmann
Kalkstrasse 30, Telefon 5379.

Halsmann, M., Dentist, Kalkst. 30, ☎ 5379
Halter, Osk., Jng., Dünamünd. Str. 18.
F. Hamann, 2. G., Kol.-Hdl. u. Tintenfabr., Inh.: Karl Ferd. Hamann, Alexanderstr. 26, ☎ 533.
Hamann, Ed., Mech. Werkst., Newastr. 10, ☎ 4521.
— E., Amts-Böttchermstr., Revalerstr. 36.
— Elise, Konsulent.-Wwe., Romanowstr. 24, W. 17.
— Joh., Graveur, Säulenstr. 71, W. 4.
— Jul., Buchhltr., Säulenstr. 75, W. 5.
— **Karl F., Inh. d. Firma F. Hamann, Alexanderstr. 26.**
Hamburg, P., Kfm., Sprenkstr. 43, W. 1.
Hamburger, Salom., Schuhm., Gesch.: Sprenkstr. 43 u. 35, wohnt Sprenkstr. 33.
Hamerling, Heinz, Chorist, Theaterb. 9.
Hamilais, Jer., Mech., Blumenstr. 8.
Hammer, Arth., Maler, Säulenstr. 88.
— Alex., Maurer, Zelistr. 2/4.
— Ernst, Maler, Schlocksche Str. 20.
— **Friederike, geb. Lübeck, Kontor: Thronfolgerboul. 9, ☎ 4014, wohnt Alexanderstr. 41.**
— Gust., Hg., Sternstr. 11, Q. 16.
— Joh., Fleischer, Charlottenstr. 50.
— John, Böttcher, Dünamünd. Str. 60.
— Th., Schmiedewerkst., Annenh. Str. 12. ☎ 4805.
Hammerich, Alb., Klempner - Mstr., Emmastr. 25.
— Friedr., Portier, Kirchenstr. 5.
— Jul., Stadtbmt., Alexanderstr. 127.
— Karl, Montör, Kirchenstr. 4, W. 10.
Hammond, Karl, Inh. d. Firma Daudert & Jansen, Romanowstr. 53, W. 6.
v. Hampeln, Ad., Bankbmt., Basteiboul. 8
— Georg, Bankbmt., Albertstr. 7.
Hampeln, Paul, Dr. med., Spr. in der Ambulanz, Schulenstr. 36a, Dienst., Mittw. u. Freit. 11—12, in d. Wohnung Georgenstr. 2a, W. 5, ☎ 1935, Spr. 9—10 und 4—5.

Nikolai Hamster. 2. G., Handelsverm., kl. Schloßstr. 5, ☎ 4225.
Hamster, A., Fleischermstr., Gesch.: Schw...renstr. 5, Wohn.: Säulenstr. 98, W. ...
— Marg., Frau, kl. Münzstr. 11, W. ...
— Nik., Kfm. 2. G., kl. Schloßstr. 5.
— Wilh., Wwe., Schlocksche Str. 59.
v. Hancke, Karol., Dokt.-Wwe., Gertru...str. 7, W. 4.
Hancke, Gust., Friseur-Amtsmstr., Gesch.: kl. Schmiedestr. 25, Wohn.: Stegstr. ...
Handelmann, Jak., Kol.-Hdlg., Thronfolgerboul. 1, W. 12.
Handels-Amt, Königsstr. 5, ☎ 756. Siehe Register Seite 2.
Handels-Hafen-Verwalt., Bremerstr. 5. ☎ 637.
Handik, Jos., Glasschl., Pferdestr. ... W. 5 u. kl. Schmiedestr. 13.
Handlungsgehilfen-Ver., Balt., Romanowstr. 29, ☎ 5032.
Handlungsgehilfen-Verein „Merkur“, Geschäftsstelle, Jakobsstr. 3, ☎ 725.
Handlungsgehilfinnen - Hilfsver., Marstallstr. 16, ☎ 4881.
Handrack, Paul, Akadem. Maler, Taubenstr. 18.
Handschuh, J., Koch, Schiffsstr. 5.
Handwerker - Lehrlingsheim, Deutsche Katholische Str. 13, ☎ 3651.
Handwerkerschule z. And. an Kaiser Alexander III., Moskauer St. 140c.
v. Hanenfeldt, Fanny, geb. v. Nandelstaedt, Gutsbes., Theaterboul. 4, W. 3.
— E., Taubenst. 7 W 1.
— Ernst, Nikolaistr. 17, W. 14.
— Emmy, Rentn., Reimersstr. 1, W. ...
— Paul, Bes. des Gutes Fehren, Nikolaistr. 4, W. 1, ☎ 3705.
— Paul, Ehrenfriedensricht., Bes. Gutes Schloß-Sunzel, Nikolaistr. W. 7, ☎ 3504.
Hanhart, Mart., Jng., kl. Münstereistr. ...
Hanison, Sch., Amtsbote, Klosterstr. ...
Hanke. Sieh auch Hancke.
Hanke, Konst. Th.', HR, Bmt. d. Hyp.-Ver., Küterstr. 14, W. 4.
— Jngomar, Reisender, Suworowst. 14.
— Osk. Jng.', Hg., Suworowstr. 142.
Hanna-Anstalt, Wilnasche Str. 2a. Siehe Register Seite 2.
Karl Hannemann. 2. G., Trakteur, Inh.: Karl Hannemann, Dünamünder Str. 60.
Hannemann, J., Böttcher, Marienstr. 1...
— Alex., Geschäftsf., Dünamünd. St. 6...
— Karl, Inh. d. Firma Karl Hannemann, Dünamünd. Str. 60.
— Wilh. u. Rob., Glasm., Dünamünder Str. 36, W. 10.
„Hansa“, Deutsch. Kaufm. Ver., Geschäftsstelle: Kontor: J. Burchard, Altstadt 19, ☎ 300.
T. Hanschkinewitz, 2. G., Kolonialw., Tabak- und Petrol.-Hdl., Inh.: Alex. Semmel, Kalnez. Str. 4, ☎ 599.
Hanschkinewitz, J., Koch, Marienstr. 29.
A. Hansen, 2. G., Kolonialw., Inh.: Andreas Hansen, Jakobsstr. 30.
Max Hansen. 2. G., Handelsvermittl., Inh.: Max Hansen, Küterstr. ☎ 3792.
R. Hansen, 2. G., Herrengard., Wäsche und Manuf.-W., Inh.: Emilie Hansen, geb. Lankenfeld, Prof.: Fr. Lankenfeld, Kalkstr. 29, ☎ 967.

Wein- u. Austern-Stuben
Basteiboulevard Nr. 2, Telephon Nr. 80.
Otto Schwarz.
Wein-, Delikatessen- u. Cigarren-Lager
Basteiboulevard, Ecke der Kalkstrasse

Hansen, Nik., Oberst a. D., Goldinger Str. 27a.
Hansen, Andr., Newastr. 6.
— C., Bäckermstr., Mühlenstr. 27.
— Edm., Schausp., Mühlenstr. 35, W. 5.
— Elfr., Bäckerei, Karolinenstr. 1.
— Emilie, geb. Lankenfeld, Aeltest.-Wwe., Inh. d. Firma R. Hansen, Alexanderstr. 1, W. 1.
— Heinr., Maurer, Ritterstr. 64, W. 7.
— Jak., Hsb., Mühlenstr. 35.
— Karl, Hsb., Geschäftsführ. Direkt. der A.-G. d. chem. Fabrik Trampedach u. Co., Grasstr. 12a.
— Krist, Graveur, Gesch.: Schmiedestr. 7, wohnt Hagensbergerstr. 6, W. 4.
— Max, Inh. d. Firma Max Hansen, Sandstr. 12, W. 7.
— Reinh., Agron., Mühlenstr. 35, W. 5
— Sam., Schuhm., Gertrudstr. 129.
— Sör., Korresp., Newastr. 30, ☎ 3534.
Hansmann, Lina, Wwe., Schmiedestr. 33.
Hanson, Fritz, Zeichn., Lazarettstr. 6.
— Ida, Wwe., Werrosche Str. 4, W. 16.
Hanten, Aug., Werkmstr., Mühlgrabener Str. 5.
Hantsch, Max., Werkmstr., Alexanderstr. 152, W. 7.
Hanusko, Kas., Maler, Segelstr. 11.
Hanweg, Anna, Wwe., Schulenstr. 25.
— Arv. Karl', Buchhltr., Schulenstr. 25.
Happe, Karl, Ing., Säulenstr. 12, W. 7.
Haraskow, Vikt., GS-Wwe., Krusenhofsche Str. 10.
Harboe, Marg., Anst. f. schwed. Massage, Elisabethstr. 17, W. 1.
Hardell, E. W., Hg., Marienmühlenstr. 22
— Alex., Inh. der Firma P. Vögeli, Marienst. 38W1.
— H., Hausverw., kl. Newastr. 8, W. 5.
— Jul., Exped., Dorpater Str. 83.
Harder, Emma, Frl., Schwimmstr. 23.
— Charl., Wwe., Wasserstr. 4.
v. Harff, Ros., Wwe., Ritterstr. 6, W. 13.
Harff & Heydemann, 2. G., Handelsvermittl., Inh.: Phil. Harff u. Wold. Heydemann, Schloßstr. 7, ☎ 2977.
H. Harff, 2. G., Konfekt, Inh.: Helene Harff, Alexanderboul. 1.
Harff, Alex. E.', Hg., Bäckereistr. 12.
— Hel., Frl., Inh. d. Firma H. Harff, Mühlenstr. 59, W. 5.
— Karol., Frl., Alexanderstr. 31, W. 9b.
— Mart., Müller, Dorpater Str. 83.
— Nat., Frl., Schwimmstr. 23, W. 17.
— Ph., Mitinh. d. Firma Harff & Heydemann, Mühlenstr. 11, W. 1.
Harffer, Hugo, Korresp., Felliner Str. 2a
Harjes, A., Dir.-Wwe., Kurmanowstr. 28.
— Karl, Telegr.-Bmt., Kurmanowstr. 28.
Haritinowski, Anna, Wwe., Priv., Olivenstr. 1/3, W. 11.

August Harloff
Ingenieur.
Newastr. 22/24. Tel. 2316.
Maschinenfabrik für Sägegatter u. Holzbearbeitungsmaschinen.
Hauptkontor: Riga.
Fabrik:
„Poremba", per Sawiercie, Warschau-Wiener Bahn.
Generalvertreter für Russland der Lokomobilfabrik Ernst Förster & Co., Magdeburg-Neustadt.

August Harloff. 2. G., Techn. Büro, Inh.: Aug. Harloff, Newastr. 24, ☎ 2316.
Harloff, Aug., Ing., Inh. d. Firma Aug. Harloff, Newastr. 24, ☎ 2316.
— Erdmann, Ing., Newastr. 24.
— Walter, Bürobmt., Newastr. 24.
Harmel, Ad. Friedr.', Buchhltr., Kapselstr. 15.
„Harmonia", Männergesang-Verein, Schwimmstr. 27.
Harms, F., Fleischhdl., Marienstr. 3 u. 70.
Harmsen, Emma, Hsbn., Schmiedestr. 34.
— W., Frau, Georgenstr. 4, W. 19.
Harmson, Anna, Wwe., Bullen. Str. 7a.
— Luise, Aufw., Artilleriestr. 39.
Harnisch, Herm., Hsb., Fabrikbmt., Grotenstr. 1.
v. Harpe, Gregor, Boniteur, Schulenstr. 32
— Bruno, Dr. chem., Seestr. 1.
Harras, Henr., Wwe., Marienstr. 57.
— Jul., Hsb., Fleischermstr., Mit. Ch. 40 und Scharrenstr. 17.
Harras-Freischule, Brückenstr. 1.
Harsch, Karl Otto', Korresp., Martinshöf. Str., Salamander.
Hartenberger, Mich., Buchb., Lermontowstr. 6.
v. Hartmann, Alex., Privat., Zeisigstr. 2.
— Alex., Malermstr., Schwalbenstr. 4.
— Bruno Alex.', Hg., Bäckerstr. 1.
— J., Kfm., Glockenstr. 8.
— Jul., Küfer, Kaufstr. 5.
— Nik. Nik.', Buchhltr., Hermannstr. 17
— Osk., Kfm., Glockenstr. 8, W. 2.

Carl G. Hartmann, vorm. Th. Pfaffrodt, 2. G., Petroleum und Lampen, Inh.: Eugenie Kath. Hartmann, geb. Rolssenn, Königsstr. 17, ☎ 898.

Hermann Hartmann, 2. G., Handelsvermittelung, Inh.: Herm. Hartmann, Wallstr. 12, ☎ 3373.

Oskar Hartmann, 2. G., Handelsvermittelung, Inh.: Osk. Hartmann Brauerstr. 11, ☎ 909.

Aktiengesellsch. der Rigaer Dampf-Oelmühle, vorm. Wm. Hartmann, 1. G., Direktore: Eug. Giel, Joh. Huber in St. Petersburg, Alfr. Rob.' Braun, Dir.-Kand.: Karl Hernmarck u. G. v. Schröders, Dispon. Direktor: Eug. Giel. Fabrik: Alte Mitau. Str. 21—25, ☎ 10, Kontor: kl. Schmiedestr. 10/12, ☎ 27.

Carl F. Hartmann,
Aeltester Großer Gilde,
Inhaber der Firma:
Th. Angelbeck & Co.
Direktor der Aktien-Gesellschaft
Richard Pohle,
Georgenstraße Nr. 1, W. 3.
Telefon Nr. 3263.
Sommer-Adresse:
Bilderlingshof,
Großer Prospekt 14.

Hartmann, A., Krankenpfl., Gertrudstr. 43
— Ad., Priv., Packhausstr. 3, W. 7/8.
— Alex., Kontordiener, Popowstr. 6.
— Alfons, Kontordiener, Nußstr. 16.
— Alfr., Zimmerm., Moskauer St. 225
— Alma, Ballet., Elisabethstr. 77, W. 8.
— Amalie u. Elise, Frl., Turmstr. 15.
— Andr., Fuhrm., Kaugernsche Str. 9.
— Anna, Frau, Turgenjewstr. 21, W. 7.
— Arth., Portier, Gildstubenstr. 3.
— Aug., Dw., Windstr. 4, W. 3.
— Aug., Kol.-Hdlr., Mitauer Ch. 20.
— Aug., Schndrn., Mitauer Ch. 27.
— Charl., geb. Zelm, Ing.-Wwe., Andreasstr. 1, W. 7, ☎ 1490.
— Christ. Christ.', Bankbote, Hsb., Kalnezeemsche Str. 31.
— Dan., Hsb., Trinitatisstr. 22, W. 4.
— E., Architekt, Nikolaist. 57.
— E., Stadtbmt., Elisabethstr. 43, W. 3.
— Ed., Buchhltr. d. Handelsamts, Albertstr. 7, W. 7.
— Edg., Architekt, Nikolaistr. 57, W. 4.
— Elis., Lehrerin, Sünderstr. 1, Q. 7.
— Emil, Wasch., Dorpat. Str. 30, W. 1.
— Emma, Frl., Petersb. Ch. 6, W. 52.
— Emmy Aug.', Fabr.-Bmtn., Gertrudstr. 43, W. 30.
— Ernst, Schndr., Sprenkstr. 56.
— Eug. Kath., geb. Rolssenn, Inh der Firma Carl G. Hartmann, vorm. Th. Pfaffrodt, Theaterstr. 6.
— Ferd., Schuldiener, Todlebenboulev., Schulgeb. an der Esplanade.
— Fr., Wwe., Kalkstr. 10, W. 9.
— Frdr., Maler, Revalerstr. 70, W. 18.
— Friedr., Stadtbmt., Baldohn. Str. 5a.
— Fritz, Feilenh., Gymnastikstr. 5.
— Georg, Gärtner, Nikolaistr. 67a.
— Georg, Hg., Georgenstr. 1, W. 3.
— Georg, Maler, Hasenstr. 1, W. 12.
— Georg, Tschlr., Witebsker Str. 11.
— Harald Wilh.', Hg., Kirchenstr. 37.
— Heinr., Maurer, Abgulden. Str. 9.
— Heinr., Vorarb., Nikolaistr. 52.
— Helene, geb. Hackmann, Priv.-Töchterschule, Gertrudst. 6W6, vom Herbste ab Nikolaist. 61.
— Herm. Aug., KR, Architekt, Assistent am Pol., Sünderst. 10W3.
— Herm., Inh. d. Firma Herm. Hartmann, Albertstr. 12, W. 13.
— Jak., Hsb., Gymnastikstr. 5, W. 1.
— Jan, Gießer, Goldinger Str. 2.
— Jan, Tschlr., Petersb. Ch. 11, W. 22
— Joh., Fleischer, Kalnezeem. Str. 122.
— Joh., Hsb., Altonaer Str. 34.
— Joh., Hsb., Kellner, Romanowstr. 119
— Joh., Maurer, Kreuzstr. 8.
— Joh., Privat., Sprenkstr. 56a, W. 9.
— Joh., Zimmerm., Alexanderstr. 188.
— Joh., Buchhltrn., Packhausstr. 3.
— Joh., geb. Fenger, Aeltesten-Wwe., Nikolaistr. 7, W. 2.
— Joh., Wwe., Nußstr. 16.
— Johannes, Inh. d. Firma Wold. Angelbeck & Co., Dir. d. A.-G. vorm. Holm & Co., Alexanderboul. 2, W. 3. ☎ 3946.
— Josephine, Kanzlist., Turgenjewstr. 21.
— Jul. Wilh.', Bürobmtt., Suworowstr. 4, W. 16.
— K., Maler, Thronfolgerboul. 11, Q. 8
— Karl, Agent, Säulenstr. 49a, W. 37.
— Karl, Aeltester Gr. Gilde, Stadtverordn., Inh. d. Firma Th. Angelbeck & Co., Dir. d. A.-G. Richard Pohle, Georgenstr. 1, W. 3, ☎ 3265.

Karl Grünberg, Die besten Gummireifen der Welt.
Matthäistr. № 54, im eigenen Hause. Telephon № 2402

Nur importierte Weine in grösster Auswahl.

Karl Grünberg, Matthäistr. № 54, im eigenen Hause. Telephon № 2402. Die besten Gummireifen der Welt.

— Karl, Amtsbote, Kaufstr. 20, W. 5.
— Karl Christ.', Masch., Popowstr. 8.
— Krisch, Schmied, Ritterstr. 85, W. 4.
— Krist., Dw., Moskauer Str. 144.
— Leop., Notär d. Oekon.-Amts, Schulenstr. 34.
— Mar., Masseuse, Sprenkstr. 56a.
— Mart., Schndr., Albertstr. 1.
— Mart. Georg'. Leutn., Alexanderst. 98
— Math., Frl., Gertrudstr. 1, Q. 4.
— Math., Wwe., Hsbn., Ebelshöf. St. 7
— Maxim., Inh. d. Faltinschen Leihbibl., Kalnezeemsche Str. 8.
— Mich., Bankdiener, Arsenalstr. 3.
— Nik. Fritz', Maurerpol., Artilleriestr. 19, W. 3.
— Nik., erbl. Ehrenb., Felliner Str. 7.
— O., Bmt., Marienmühlenstr. 3.
— Osk., Inh. d. Firma Osk. Hartmann, Dir. d. A.-G. Rich. Pohle, Elisabethstr. 31.
— Paul, Bierhdl., Mitauer Ch. 20.
— Paul Joh.', Bürobmt., Sprenkstr. 56a
— Percy Aug.', Gertrudstr. 43, W. 30.
— R., ehem. Müllermstr., Matthäistr. 105, W. 12.
— Rob., Masch., Gildstubenstr. 4.
— Wilh., Auss., Peterholmstr. 2, W. 3.
— Wilh., Hsb., Dorotheenstr. 16, W. 1.
— Wold., Hg., Gertrudstr. 43, W. 30.
Hartmeyer, Math., Wwe., Hsbn., Schmiedestr. 13, W. 2.
Hartstein, Nik. Alex.', Stabskapt., Martinsstr. 5.
Hartung, K., Maurer, Kirchhofsstr. 6.

Feine
Fleisch- u. Wurstwaren.
Aug. Hartwig,
Niederlage:
Scharrenstr. 3, Tel. 561.
Wurstmacherei:
Karolinenstr. 13, Tel. 562.

August Hartwig, 2. G., Wurstmacherei, Inh.: Oskar Aug. Hartwig, Karolinenstr. 13, ☎ 562, Verkaufslokal: Scharrenstr. 3, ☎ 561.
Hartwig, Elis., Wwe., Kaugern. St. 5.
— Aug., Fleischermstr., Aeltester der St. Joh.-Gilde, Säulenstr. 17, ☎ 3261.
— Georg, Schlosser, Säulenstr. 112.
— Marie, Fleischermstr.-Wwe., Alexanderstr. 97, W. 2.
— Osk., Inh. d. Firma Aug. Hartwig, Karolinenstr. 13, ☎ 562.
Harum, Ant., Packer, Apothekerstr. 34.
Harwaldt, Aug., Wwe., Revaler Str. 77
Harwardt, Hannes, Zahnärztl. Klinik, Spr. 9—1 u. 3—6, Sprenkstr. 23a, W. 3.
— Heinr., Bmt., Elisabethstr. 69, W. 5.
— M., Modistin, Elisabethstr. 69.
Hase. Sieh Haase.
Haselei, Aug., Wwe., Ebelshöf. Str. 12.
— Charl., Wwe., Marienstr. 74, W. 7.
— Ferd., Setzer, Ebelshöf. Str. 12.
— Friedr., Hsb., Fleischer, Apothekerstr. 31.
Hasen, Andr., Zimmerm., Talstr. 7.
Hasenfuß, Alex. Schuhm., Honigstr. 1.
— Amalie, Wwe., Alexanderstr. 87.
— Anna, Wwe., Honigsstr. 1, W. 17.
— Aug., Masch., Stintseestr. 15, W. 6.
— C., Schuhm.-Werkst., Wallstr. 3, W. 3
— Christ., Wwe., Hsbn., Grenzstr. 4.
— E., Schuhm., Grenzstr. 4.
— Elisab., Wwe., Obststr. 2, W. 4.
— Emilie, kl. Sandstr. 11, W. 11.
— Eug. Georg', Bahn-Telegr.-Bmt., Revaler Str. 34, W. 12.
— Friedr., Lithogr., Küterstr. 5, W. 17.
— Friedr., Privat., Gertrudstr. 32.
— Friedr., Rentn., Augustenstr. 9, W. 10
— Georg, Amts-Böttchermstr., Adlerstr. 6.
— Georg, Materialverw., Matthäistr. 99.
— Georg, Schuhm., Lärmstr. 15, W. 1.
— Georg, Schuhm., Theresenstr. 10.
— Heinr., Schmied, Mühlenstr. 29.
— Hugo, Viehhdlr., Wolmar. Str. 47.
— J., Kol.-Hdl., Schlocksche Str. 61.
— J., Schuhm., Romanowstr. 17, W. 26.
— J., Tschlr., Säulenstr. 108, W. 5.
— Jan, Dreher, Moorst. 9a.
— Joh., Amtsbote, Matthäist. 99, W. 22
— Joh., Böttcher, Pernauer Str. 23a.
— Joh., Fleischermstr., Revaler Str. 64
— Joh., Schmied, Matthäistr. 107, W. 5.
— Joh., Schndr., Sprenkstr. 9, W. 7.
— Joh., Schuhm., Bienenstr. 15.
— Joh., Schuhm., Kalnezeemsche Str. 20.
— Joh., Schuhm., Ritterstr. 58, W. 13.
— Joh. Ernst', Tschlr., Mühlenstr. 54.
— Jw., Tschlr., Pionierstr. 1, W. 10.
— Karl, Kupferschm., Soldatenstr. 5.
— Karl, Schuhm., Reval. St. 91, W. 13.
— Karol., Frau, Grenzstr. 2a.
— Kath., Wwe., Helenenstr. 18, W. 17.
— Lisa, Wwe., Bullensche Str. 7a.
— Lud., Schmied, Wolmarsche Str. 19.
— Lud., Schuhm., Apothekerstr. 19.
— Ludw., Former, Lehmstr. 13.
— Mar., Wwe., Adlerstr. 1.
— Pet., Bäcker, Dünaburger Str. 55.
— Theod., Schlosser, Meisterstr. 5.
— Wilh., Schuhm., kl. Altonaer Str. 12
— Wold., Sattler, Matthäistr. 141.
— Wold., Schneiderwerkst., Albertstr. 1.
Hasenjäger, Joh., Auss., Albertstr. 2a.
— Joh., Dw., Nikolaistr. 37.
— Karl Ludw.', Prok. d. Firma F. A. Kreyenberg, Domplatz 11.
Hasenkamp, Erich Aug.', Koll.-Prof. d. Russ. Anilinfarbenfabr. Leop. Cassella u. Ko., Goldinger Str. 2a, W. 4.
— Ottok. Aug.', Korresp., Goldinger Str. 2a.
Hasenkampf, Emil Theod.', Bmt., Alexanderstr. 151.
Hasensohn, B., Getreidehdlr., Säulenstr. 30.
Hasenstein, Alex., Zimm., Maurerstr. 3.
Hasewelski, Hirsch, Mützenm., Moskauer Str. 32, W. 20.
v. Hasford, Olga, Privat-Töchterschule, Albertstr. 1.
Haskol, Joh., Tschlr., Altstr. 2.
Haß, E., Hgn., Säulenstr. 53.
Hasselbaum, Emil, Hdlr., Elisabethstr. 22.
— Herm., Hg., Mühlenstr. 116, W. 3.
Hasselberg, Anna, Wwe., Marienstr. 50.
Hasselstein, T., Schuhm., Wolmar. Str. 22
— Elis. Georg', Fabr.-Bmtn., Grobinstr. 4.
— Wilh., Tschlr., Grobinsche Str. 4.
Hast, Walter Friedr.', Werkmstr., Dünamündesche Str. 29.
Hatzkewitsch, B., Fuhrm., Kostromaschestr. 9
Hauch, Ottilie, Wwe., Nikolaistr. 12.
L. Hauchmann, 2. G., Holz, Inh.: Leiwik Hauchmann, Wallstr. 28a.
Hauchmann, Itzka, Hdlr., Mosk. Str. 42.
— M., Fleischer, Kurmanowstr. 20b.
— Mowscha, Buchh., Moskauer Str. 42.
— Schaje, Holzhdlr., Romanowstr. 62.
Hauck. Sieh auch Hauk.
— Alfr., Dreher, Revaler Str. 76, W.
— Alw., Wwe., Marienstr. 57, W. 7.
— Emma, Wwe., Mühlenstr. 26, W.
— Ernst, Messerschm., Scharrenstr. 25.
— Georg, Hsb., Talsensche Str. 27.
— Heinr., Feldscher, Weißenhof. Str.
— Joh., Zimmerm., Moorstr. 60.
— Karl, Amts-Schmiedemstr., Newastr. ☎ 271.
— Luise, Hsb., Moorstr. 60.
— Wilh., Bäckermstr., Newast. 12 W 11.
v. Hauffe, Anna, Frl., Felliner Str. 2
Hauffe, Eug., Oberbuchhltr. i. Oek. Amt, Schulenstr. 32.
Hauk. Sieh auch Hauck.
— Emil, Schmied, Brückenstr. 28, W. 3
— F., Glaser, Gerberstr. 13, W. 11.
— Gottl., Vorarb., Duntenhof. Str. 44.
— Gust., Schuhm., Matthäistr. 99.
— Joh., Schlosser, Unionstr. 4, W. 5.
de Hauke, Sig. Alex.', SR, Glied d. Bez.-Ger., Albertstr. 5.
Hauke, Wilh., Wagenb., Waggonstr. 5.
Haupt, Alfr., Exped., Peterholmstr. 4.
— Alb., Prok. d. Firma Gebr. Jestanowitsch, Suworowstr. 36, W. 1.
— Camilla, geb. v. Donbrow, Suworowstr. 36, W. 2.
— Ludw., Photogr., Alexanderstr. 26.
Hauptmann, Alb., Hg., Fuhrmannsstr. 1
— Gust., Schlosser, Suworowstr. 122.
— Karl, Vorarb., Bienenstr. 9.
— Karl Herm.', Kfm., kl. Newastr. 8.
Hausbesitzer-Verein, Suworowstr. 10. ☎ 4001.
Hausen, Johs Ernst', Masch.-Ing., Weidendamm 6, W. 8, ☎ 3275.
Hausenberg, Charl., Bmt.-Wwe., Schützenstr. 5.
„Der Hausfreund", Redakt. u. Expedition, Königsstr. 28.
Hausmann, Ans, Schornsteinf., Gustavstr. 1.
— A., Hebamme, Gertrudst. 64 W 10.
— C. H., Cand. jur., Syndik. d. Kreditver. d. Hausbes., Kaufstr. 15, W. 4.
— Const., Kirchenstr. 36, ☎ 5085.
— D. O., Schlosser, Gerberstr. 1, W. 1
— Georg, Kistenfabrik, Talstr. 10.
— Golde, Hdlrn., Gertrudstr. 89, W. 3
— Hans, Heizer, Nußstr. 8.
— Joh., Steller, Muckenholm. Str. 3
— Jul., Sattler, Unionstr. 5.
— Karl, Schlosser, Kandauer Str. 3.
— Karl, Vorarb., Schreyenbusch 8, 15.
— Lina, Schndrn., kl. Milchstr. 10, W. 2
— Mart., Schlosser, Schreyenbusch 1, 3
— Paul, Werkmstr., Alexanderstr. 147
— Wilh., Kellner, Färberstr. 13, W. 1
Hauswald, Molly, Frl., Rentn., Marienstr. 30, W. 4.
— Krisch, Zimmerm., Laubstr. 3, W. 1
— Marie, Frau, Matthäistr. 69, W. 3.
H. Hautau, 2. G., Glas, Inh.: Heinr. Hautau's Erben, Kramerstr. ☎ 1019.
Hautau, Jul., Wwe., Kramerstr. 6, W.
Hawenson, Sara, Wwe., Herrenstr. 21.
Hawerda, Reg., Wwe., Petersb. Ch. 10
Hawkin, J. M., Kfm., Romanowstr. 3
Hawksworth, John, Werkmstr., Baumwoll-Manufaktur Strasdenhof.
Hawranek, F., Malermstr., Schlocksche Str. 35a.
Hayde, Karl, Galvanopl., Ritterstr. 5

Ch. Jürgensohn, Weingrosshandlung, Wallstr. Nr. 20. Telephon Nr. 106.

Hebammenschule am Stadt-Krankenhause, Ritterstr. 7, ☎ 1763, Spr. des dirig. Arztes von 11—12, Anmeldungen v. 1.—15. März u. 1.—15. September.
Hebensperger & Co., 2. G., Fotogr. Atel. u. Ansichtskarten-Verlag, Inh.: Friedr. Schultz, Elisabethstr. 57, ☎ 590.
Karl Maria Hebensperger, 2. G., Photograph. Bedarfsartikel, Inh.: Karl Maria Hebensperger, Wallstr. 15.
Hebensperger & Co., Photogr. Atelier, Elisabethstr. 57, Tel. 590.
— Karl Maria, Fotogr., Inh. d. Firma Karl Maria Hebensperger, Andreasstr. 2W10.
Hecht, Ad., Prok. der Firma L. F. Plaut's Erben, Romanowstr. 18, ☎ 2471.
— Heinr., Handschuhm., Dorotheenstr. 21.
— Joh. Karl', Reichskontr.-Bmt., Dorotheenstr. 21.
— Karl, Hsb., Dorotheenstr. 21, W. 1.
Heck, Theod., Bürobmt., Herrenstr. 20.
Hecking, Fritz, Hutfabrik, Schmiedestr. 30. Wohnung: Kirchhofsstr. 11.
— Karl Wilh.', Korresp., Newastr. 26.
Hedenström, Alfr. Karl', SR, Dr. phil., Doz. am Polyt., Nikolaistr. 10, ☎ 3608.
— Alex., geb. Diewel, Konsulenten-Wwe., Nikolaistr. 12.
— Aug. Karl', Dr. phil., Chem., Todlebenboul. 7, W. 7.
— Heinr. Karl', Augenarzt, Spr. 10—12 und 5—6, Basteiboul. 6W5, ☎ 2536. Unbemittelte $3^1/_2$—$4^1/_2$, kl. Jungfernstr. 2.
— Isabella, Bäckereistr. 10, W. 5.
Hedenström, Gust., Schndr., Dorotheenstr. 2, W. 3.
— Eva, Frl., Augustenstr. 15.
Hedwig, Hugo Hugo', Dir. d. Akt.-Ges. d. Rig. Papierfabriken, Schulenstr. 32.
Hugo Heede, 2. G., Uhrm., Inh.: Hugo Heede, Neustr. 20.
Heede, Heinr., Buchhdl., kl. Schmiedestr. 22.
— Hugo, Inh. d. Firma Hugo Heede, Wallstr. 5, W. 5.
— Johanna, Hsbn., Waagest. 7W4.
— M. B., Aeltester d. St. Joh.-Gilde, Amts-Buchb.-Mstr., Präses d. Sängerkr. im Gewerbeverein, kl. Schmiedestr. 22.
Heeg, Lorenz, Hg., Romanowstr. 24.
J. A. Heerdt, 2. G., techn. Bedarfsart., Inh.: Adam Heerdt, Karlsstr. 15, ☎ 1294.
Heerdt, Adam, Inh. d. Firma J. A. Heerdt, Suworowstr. 44, W. 10.
Heermeier, Emilie, Speisehaus, Wolmar. Str. 7, W. 1.
Heerwagen, R., Dr. med., Stadtrat, Präs. der Sanitäts- u. Krankenh.-Komission, Stadtverordn, Alexanderstr. 31, ☎ 795
van Hesen, Alb., Bildh., Ebelshof. Str. 9a
Hegenbart, Theod., Untermstr., Weißenhöfsche St. 6a.
Hegold, O., Kfm., Sandstr. 10, W. 6.
v. Hehn, Mart., Dr. med., Nikolaistr. 6.
— Rich., Rechtsanw., Antonienst. 5.
Hugo Heiblig, 2. G., Damenkonfektion, Inh.: Emma Heiblig, geb. Brieger, Prok.: Rosine Heiblig, Kaufstr. 1.
Heiblig, Ad., Hg., Ritterstr. 10.
— Arth. Magn.', Bankbmt., Hilfsstr. 12.
— C., Mantelschndrn., Ritterstr. 10.
— Emma, geb. Brieger, Inh. der Firma Hugo Heiblig, Industriestr. 1a, W. 4.
— Herb., Klarirer, Hilfsstr. 12, W. 4.
— Rud. Hugo, Techn., Gertrudstr. 59, W. 6, ☎ 5333.
— Vikt., Kfm., Industriestr. 1a, W. 4.
Heibowitsch, Chr. Ed.', Buchhltrs.-Geh., Newastr. 8.
Heibowitz, Marg., Näht., Karolinenstr. 21.
Heick, Hugo Karl', Bleilöter, Seestr. 21.
Heidel, Ant., Töpfer, Windstr. 17.
Wilh. Heidemann, 1. G., Agentur und Kommission, Inh.: Wilh. Heidemann, Prok.: Mich. Heidemann, Schmiedestr. 66, ☎ 418.
Heidemann. Sieh auch Heydemann.
— Aug., geb. Barkow, Frau, Ernestinenstr. 13, W. 29.
— Dav., Hdlg. künstl. Blumen, Schmiedestr. 23, wohnt Newast. 26W20.
— Dav. Mos.', Buchhltr., Newastr. 26.
— Jak., Hdlr., Marienstr. 99, W. 14.
— Krist., Setzer, Mitauer Ch. 41, W. 5.
— Mich., Prok. d. Firma Wilh. Heidemann, Theaterstr. 9.
— Soph., geb. Schuttenbach, Mit. Ch. 41.
— Wilh., Inh. d. Firma Wilh. Heidemann, Pauluccistr. 2, W. 4.
Heiden, J., Inh. d. Rig. Metallw.-Fabrik „Planet", Suworowstr. 70, W. 2.
Heidenberg, Dav., Tschlr., Thüringensche Str. 42.
Heidenreich. Sieh auch Heydenreich.
— Joh., Fleischhdlr., Tuckumer Str. 13.
Heider. Sieh auch Heyder.
Heider, M., Kistenm., Kalnez. Str. 70.
— Joh., Tschlr., Matthäistr. 71.
— Rud. A., Buchhltr., Versohn. Str. 3.
Heidinger, Aug. Karl.', Bmt., Suworowstr. 82, W. 6.
— Karl, Rentn., Suworowstr. 82, W. 6.
— Rob. Theod.', Bürobmt., Suworowstr. 133, W. 5.
Heidmann, Moses, Klempner, Uferstr. 11.
Heiell, G., Pension, Weberstr. 9.
Heikin, Emil Schlosser, Suworowstr. 79.
Heilanstalt russ. Aerzte, kl. Münstereistr. 1.
Heilmann, Jules, Konsul d. Franz. Republik, Nikolaistr. 9.
Heim d. Hgn., Marstallstr. 16, W. 3.
Heim, M., Frau, Alexanderstr. 31.
v. Heimann, Dolly, Kfm.-Wwe., Felliner Str. 1, W. 7, ☎ 1321.
Heimann. Sieh auch Heymann.
— Ad., Schmied, Alexanderstr. 96.
— Fritz, Buchhltr., Nikolaistr. 27, W. 27.
— Jan, Wagenb., Revaler Str. 94.
— Js., Inh. d. Firma Gülich u. Co., Weberstr. 7.
— Jak., Schlosser, Schlocksche Str. 67.
— Mowscha, Klempner, Hapsaler Str. 13.
— R., Hdlr., Popowstr. 3a, W. 55.
— V. L., Fotogr. Atelier, Alexanderst. 92
Heimannsohn, J., Klempn., Revalerstr. 48
— Rahel, Strickerin, Gertrudstr. 74.
Heimbold, A., Direktrice, Trinitatisstr. 24.
— G., Schuhm., Trinitatisstr. 24.
Heimendahl, Karl Wilh.', Prok. d. Firma C. Lorch u. Ko., Kirchenstr. 31, W. 9, ☎ 4084.
Hein. Sieh auch Hain u. Hahn.
— Ad. Adolf.', Koll.-Prok. der Firma John Laurentz, Mühlenstr. 79, W. 2.
— Amalie, Stellverm.-Büro, Königsstr. 24, W. 8.
— E., Frl., Kapselstr. 1, W. 3.
— Friedr. Jeg.', Bmt., Königsstr. 24.
— Karl, Provisor, Moskauer Str. 128.
— William Friedr.', Fabrikbmt., Brückenstr. 20, W. 5.
Heindl, Marie, Hsbn., Mosk. Str. 219.
— Rushena Oss.', Buchhltrn., Brauerst. 7
Heine, Alex. Friedr.', KS, Rentei-Buchhltr., Karolinenstr. 7, W. 16.
— Anna, geb. Schulz, Wwe., Elisabethstr. 75, W. 23.
— Bernh. Elmar', Fabr.-Bmt., 2. Weidendamm 25, W. 14.
— Emma, Schndrn., Krebsstr. 9, W. 5.
— Friedr. Theod.', KR, ält. Sekr. d. Reichsb., Gertrudstr. 9, W. 2.
— Karl Karl.', Hg., Parkstr. 1, W. 9.
— Walter Gust.', Diplom. Ing., Newastr. 11, W. 6.
Heinemann, Alex., Hdlr., Alexanderst. 106
— H., Geschäftsf., Ankerstr. 6.
— Herb. Berth.', Altenburger Str. 5.
— Joh., Buffetsch., Grenzstr. 20.
— Joh., Vers.-Ag., Dorpater Str. 45.
— Karl, Maurer, Helenenstr. 4, W. 15.
— Reinh. Iw.', Kontorbmt., Mühlenstr. 2, W. 9.
Heinicke, Gust. Traugott', Stadtverord., vereid. Rechtsanw., Spr. $9^1/_2$—$11^1/_2$, Elisabethstr. 77, W. 2, ☎ 1190.
Heinisch, Alex., Mstr., Mosk. Str. 11.
Heinrich, Anna, Wwe., Kirchenstr. 22.
— Edith, Bürobmtn., Dorpater Str. 56.
— Emil, Zuckersiederei, Riesingstr. 10. ☎ 1640.
— Emil, Fabrikant, Marienstr. 60.
— Emil, Koll.-Prok. der Firma J. C. Jessen, Sandstr. 10/12.
— Emilie, Lehrerin, Kirchenstr. 22, W. 4.
— Engeline, Frau, Dorpater Str. 56.
— Gust., Hg., Schulenstr. 25, W. 31.
— Joh. Mich.', Ober-Ing., Alexanderstr. 104, W. 22, ☎ 3719.
— Max., Priv., Elisabethstr. 15, W. 2.
— Rich. Rob.', Bankbmt., Suworowstr. 60, W. 2.
Aug. Heinrichsen, 2. G., Manuf.-W., Inh.: Aug. Heinrichsen, Basteiboul. 8, ☎ 587.
Heinrichsen, Anna, Wwe., Säulenstr. 33.
— Aug., Inh. d. Firma Aug. Heinrichsen, Lazarethstr. 3, W. 1.
— Aug. Rob.', Koll. Prok. d. Firma Eduard Bruns u. Co., Papierfabrik, Nikolaistr. 38.
— Elisab., Tischlerei-Inh., Säulenstr. 33.
— Jak., Schlosser, Windstr. 23.
— Jul., Hg., Nikolaistr. 38, W. 5.
— Olga, Frl., Schmiedestr. 9, W. 4.
— Paul, Bahnbmt., Kandauer Str. 15.
— Rich., Buchhltr. Arsenalstr. 3, W. 8.
— Wilh. Iw.', Prok. d. Firma Th. Angelbeck & Co., Marstallstr. 24, W. 8.
Heinrichsohn, Joh., Hg., Mühlenstr. 6.
— Kasp., Tschlr., Revalerstr. 73, W. 3.
Heinrichson, A., Wwe., Alexanderstr. 94.
— Alex., Bmt., Bürgerstr. 8.
— Charl., Wwe., Krankenpfl., Ritterstr. 12.
— Elisab., Wwe., Romanowstr. 60, W. 7.
— Ernst, Ger.-Schreiber, Dorotheenst. 1.
— Joh., Tschlr., Matthäistr. 141, W. 13.
— Jul., Hsb., Dorotheenstr. 32, W. 1.
— Mar., Wwe., Bürgerstr. 8.
— Mikk., Vorarb., Katharinendamm 25.
Heinsberg, Ernst Karl.', KReg., Zollbmt., Dorotheenstr. 19, W. 16.
Heinschel, Wilh., Schndr., Honigstr. 1.
Heinsohn, Heinr., Tschlr., Pernauerstr. 15.
Heinson, Rich. Friedr.', Fabrikbmt., Alexanderstr. 151, W. 33.

Karl Grünberg, Die besten Gummireifen der Welt.
Matthäistr. № 54, im eigenen Hause. Telephon № 2402

Eigene Filialen: Mühlenstr., Ecke der Suworowstr., Tel. 325. Hagensberg, Waldstr. 4a, Tel. 3950. Weberstrasse, Ecke der Altstadt, Tel. 1569. Mitauer Chaussee 12, Tel. 3055.

Karl Grünberg, Matthäistr. № 54, im eigenen Hause. Telephon № 2402. Die besten Gummireifen der Welt.

Heintz, Karl Wilh.', Ing.-Techn., HR, Doz. am Pol., Thronfolgerboul. 6, W. 10, ☎ 117.
Eugen Heintze, 2. G., Handelsvermitt., Inh.: Eugen Heintze, Architektenstr. 1, ☎ 2889.
Heintze, Emil, Auff., Alexanderstr. 156.
— Eug., Inh. d. Firma Eug. Heintze, Architektenstr. 1, W. 5.
— Rich., Maurer, Dorpater Str. 99.
Heinz, A., Frau, Pianistin, Altstadt 3.
— Wilh., Hausverw., Marienstr. 32.
Heinze, Wilh., Friseurgesch., Windstr. 33.
Heise, Rud., Kassir., Plettenbergstr., ☎ 817
— Ed., Webemstr., Dünamünd. Str. 51.
— Georg, Tschlr., Matthäistr. 47, W. 2.
Heiserricker, A., Malermstr., Romanowstr. 36, W. 29.
Heisner, Georg, Maler, Suworowstr. 122.
Heislau, H. M., Hsb., kl. Mosk. Str. 2.
— Aug. Nik.', Fabr.-Bmt., kl. Mosk. Str. 2, W. 2.
Heiß, Elisab., Wwe., Schmiedestr. 45.

Gebr. Heitmann,
Farbenfabrik Köln a/Rhein,
Filiale Riga,
Dünamündesche Str. 81.
Vertreter: Max Tischbein, Altstadt 19.

Gebr. Heitmann in Köln a. Rh., Filiale in Riga, 2. G., Farbenfabrik, Inh.: Fritz u. Nik. Heitmann, Bevollmächt.: Karl Nikolai Mey, Dünamündesche Str. 31, ☎ 1880.
Heitmann, Adam, Apotheker, Kapselstr. 3.
— Alex., Vorarb., Asylstr. 29, W. 2.
— Mar., Wwe., Alexanderstr. 103.
Held. Sieh auch Heldt.
— Alex., Frisöse, Scharrenstr. 21, W. 6.
— Emilie, geb. Neß, Wwe., Schützenstr. 5.
— Erna, Kunstmalerin, Atelier: Schulenstr. 8, W. 1, wohnt: Schützenst. 5.
— Helene, Lehrerin, Kirchenstr. 4a.
— Herm., SR, Oberlehr., Thronf.-B. 8.
— Jul., Wwe., Näht., Marienstr. 79.
— Marg., Wwe., Bienenstr. 1, W. 3.
— Ottomar, Beleuchtungsinsp. am Stadttheater, Thronfolgerboul. 21, W. 29.
— Theophile, Masseuse, Newastr. 30.
— Wilh., Dr. phil., 1. Weidendamm 5. ☎ 3515.
Heldberg, Emilie, Frl., Alexanderstr. 196.
Heldt. Sieh auch Held.
— Konst. Fed.', Prof. d. Firma Aug. Lyra, Gogolstr. 4, ☎ 2165.
— Rich., Klavierstimmer, Bischofstr. 5.
Heldtke, Alb., Färber, Ambothen. Str. 9.
Helenen-Apotheke, Inh. Karl Baum, Sprenkstr. 62, ☎ 1735.
A. Helfand, 2. G., Manufakturw., Inh.: Andreas Helfand, Dorpater Str. 41.
Helfand. Sieh auch Gelfand.
— A., Manufakt.-Hdl., Sprenkstr. 34. ☎ 4279.
— Andr., Inh. der Firma A. Helfand, Suworowstr. 39, W. 23.
— Benz, Hausverw., Behnensche Str. 2, ☎ 4457.
Heling, Alb. Joach.', Leutn., Suworowstr. 7, W. 8.
Hell, Faibusch, Hg., Hapsaler Str. 13.
— **Itzig, Schuhm., Hapsaler Str. 13.**
Hellbart, Joh., Hsb., Artilleriestr. 67.

Helle, F., Hg., Suworowstr. 114.
Heller, Arth., Kassir., Marienstr. 57.
— Maxim, Töpfermstr., Sprenkstr. 18.
Helling, Georg Joh.', Fabrikbmt., Helenenstr. 21, W. 19.
— H., Dr.-Wwe., Conv. z. hl. Geist 3.
Hellmann, Alex., Klempner, Wiesenstr. 2.
— Alex., Kunstmaler, Säulenstr. 16.
— Anna, Putzhdl., Alexanderstr. 60.
— Anna, Wwe., Säulenstr. 16.
— Annette, Hsbn., Kownosche Str. 2.
— Bruno, kl. Schloßstr. 3, W. 4.
— Ed. Karl', Fabrikbmt., Mühlenstr. 6.
— Elisab., Frl., Karlsstr. 23, W. 2.
— Ernst, Hg., Matthäistr. 105, W. 9.
— Heinr., Hg., Kurmanowstr. 23.
— Heinr., WSR, Dir. d. Stadt-Realsch., Spr.: 11—12, Nikolaistr. 1.
— Herm., Frau, Bausk. Str. 11.
— Hirsch, Klempner, Matthäistr. 47, Q. 13.
— Jak., Schlosser, Segelstr. 9, W. 19.
— Jan, Zimmerm., Mitauer Ch. 74.
— Jeannette, Frl., Nikolaistr. 1, W. 1.
— Julie, Wwe., Pauluccistr. 8, W. 15.
— Karl, Korbflecht., Ritterstr. 85, W. 3.
— Karl, Mech., Revaler Str. 88, W. 17.
— Karl, Schuhm., Emmastr. 16, W. 3.
— Karl, Zimmerm., Bärenstr. 20.
— Karl Moritz', Dr. med., Kirchenst. 8.
— Krisch, Fleischer, Dorpater Str. 87.
— Krist., Masch., Fuhrmannsstr. 25.
— Lebrecht, SR, Insp. u. Schrifts. d. Armen-Amts, Nikolaistr. 1.
— Lisa, Wirtin, Kalnezeem. Str. 83.
— Marie, Wwe., Mitauer Ch. 43.
— Moritz, Oberlehrer, Altstadt 19.
— Th., Oberpastor an der Petrikirche, Spr. 11—1, Altstadt 19, W. 3 u. 8.
— Vikt., Spezialarzt f. Hautkrankheiten. Spr. 9—11 u. 6—8, Kalkstr. 12, W. 4. Unbemittelte Mont., Mittw. u. Freit. v. 1—2, kl. Jungfernstr. 2.
— Wilh. Hans', Fbr.-Bmt., Mühlenst. 2
Hellmuth, Anna, Wwe., Schwarzenh. St. 11
Hellstein, Joh. Joh.', Buchhltr., Mühlenstr. 16.
— Josse, Klempn., Mosk. Str. 56, W. 10
— Itzig, Schndr., Moskauer Str. 94.
Hellwig. Sieh auch Helwig.
Hellwig, Dietr. Jw.', Kassir., Kirchenstr. 36, W. 8.
— Elisab., Frl., Kirchenstr. 12, W. 3.
— Emil, Prok. d. Firma F. Kroß, Gebr. Mey u. Co., Kirchenstr. 12.
— Erich, Kfm., Gertrudstr. 61, W. 15.
— Herm., Wwe., Karolinenstr. 8, Q. 11.
— Hugo, Holzhdl., Katharinend. 27.
— Hugo, Kfm., Kapselstr. 2, ☎ 2116.
— Kas., Reisender, Kirchenstr. 12, W. 3.
— Marie, Wwe., Karolinenstr. 8, W. 11.
— Theod., Küfer, Sünderstr. 30, W. 5.
— Wilh. Alex., Inh. d. Firma F. Kroß, Gebr. Mey & Co., Romanowstr. 121. ☎ 5324.
Helm, Karl, Techn., Alexanderstr. 146.
Helmboldt, Adolf, Arzt, Spr.: 8½—10 u. 4—5, Alexanderstr. 31, ☎ 1753.
— Alex. Hugo', Cand. chem., Elisabethstr. 10a, W. 14.
— Alfr. C., Inh. der Firma Carl T. Beyermann, Basteiboul. 8, W. 5,
— Amalie, Frau, Alexanderstr. 31.
v. Helmersen, Adelh., Wwe., Apothekerstr. 13.
— Georg, Dr. med., HR, Spr. 9—10 u. 4—5, Apothekerstr. 13.
— Karol., Frau, Industriestr. 1, W. 17. ☎ 4540.

— Maya, Frl., Industriestr. 1, W. 17
— Reinh., Besitzer des Gutes Sawensee, Elisabethstr. 19, W. 2, ☎ 4404.
— Roman Jos.', Rechtsanw.-Geh., Todlebenboul. 6, W. 3, ☎ 2990.
Helmke, Heinr., Agent, Kaisergartenstr. 20, W. 10, ☎ 1049.
Helms, Jenny, Wwe., Todlebenboul. 11
— Percy, Zahnarzt, Georgenstr. 6, W. 5
Helmsing & Grimm, 1. G., Dampfsch.-Reederei und -Agentur, Inh.: Carl Alex. Helmsing u. John H. Helmsing. Koll.-Prok.: James Poskitt, Joh. Seeberg. Kontor: Schloßstr. 21, ☎ 196
☎ 1611. Generalkonsul C. A. Helmsing.
☎ 1457. John H. Helmsing und J. Seeberg.
☎ 1161. Konnossemente, Kasse und Russ. Abteil.
2247. Schiffsexpedition, Kathol. Ausfahrt.
☎ 3436. Andreasholm beim Elevator
☎ 187. Schiffsexpedit., Speicher am neuen Hafen.
☎ 5208. Exporthafen.
Helmsing, Carl Alex. John', ehem. deutscher Generalkonsul, Glied d. Börsenkomit., Mitinh. d. Firma Helmsing u. Grimm, Dir. d. Russ.-Balt. Dampfsch. Gesellsch. u. d. Rig. Schnelldampfergef., Nikolaistr. 4, W. 3, ☎ 711.
— Fedor Karl', Nikolaistr. 4, ☎ 711.
— Hans, Dr. med., Frauen- u. Kinderkr. Spr. 9—11 u. 4—5, Theaterboul 3 ☎ 2780. Empfang Unbemitt. werkt. 11½—1, kl. Jungfernstr. 2.
— Ida, Wwe., 1. Weidendamm 3.
— John H. Carl', Mitinh. d. Firma Helmsing & Grimm, Dir.-Kand. der Rig. Schnelldampferges., Georgenstr. 2a, W. 6, ☎ 3184.
— Leonh. Carl', Cand. rer merc., Weidendamm 3, W. 19.
— Leonh., Dr. med., Spr. 11—1, Elisabethstr. 31, W. 1, ☎ 226 Für unbemitt. Frauen Mont., Mittw. u. Freit., 9—10 in der Diakonissen-Anstalt, Friedensstr. 3.
— Math., Wwe., Pauluccistr. 11, W. 1
— Walter Frost, Prok. d. Firma W. Meslin, Elisabethstr. 35, W. 6, ☎ 322
Helmstein, A., Tabakhdl., Dorpaterstr. 9
Helstein, Abr., Klempn., Kaisergartenstr. 6a, W. 26.
Heltzer, Sam., Hg., Romanowstr. 112. ☎ 4902.
Helvoirt-Pel, Rich., Operns., Alexanderstr. 124, W. 10.
Helwig. Sieh auch Hellwig.
— Alw., Wwe., Marienstr. 12, W. 20.
— Elisab., Wwe., Marktstr. 5, W. 2.
— Joh., Auss., Pokrowstr. 18.
— Wilh., Schlosser, Pernauerstr. 23a.
Hemming, Friedr., Kirchenstr. 24.
— Karl, Matthäistr. 43, W. 25.
Hemmel, Erich Gust.', Bürod., Bliedenst.
v. Hemmelmann, Elisab., Frl., Romanowstr. 60, W. 6.
H. Hempel & Co., 2. G., Buchdruckerei, Inh.: Friedrich Burkewitz, Wallstr. ☎ 1478.
Hempel, Ant., Fel., Felliner Str. 4, W. 9
— Bruno Karl', Fotogr., Gertrudst. 24
— Helmuth Karl', Bmt., Bürgerst. 13.
— Hugo, Geschäftsf., Dorpater St. 57.
— Joh., Wwe., Suworowstr. 47, W. 5
— Karl, GS, Landm., Alexanderst. 103

Wein- u. Austern-Stuben Basteiboulevard Nr. 2, Telephon Nr. 80. **Otto Schwarz.** **Wein-, Delikatessen- u. Cigarren-Lager** Basteiboulevard, Ecke der Kalkstrasse.

— Kath., Hdlrn., Helenenstr. 2, W. 9.
— Paul Reinh.', Ing., Packhausstr. 5.
Hemsendorff, J., Ober-Ing. der Wasserwerke, Moskauer Str. 148, W. 1.
Hencel. Sieh auch Henkel.
Hencel, Arth. Christ.', Prof. d. Firma Robt. Braun u. Ko., Dorp. Str. 86.
— Emma, Wwe., Sprenkstr. 34, W. 12.
— Friedr. Heinr.', Bürobmt., Mühlenstr. 6, W. 15.
— K., Setzer, Suworowstr. 30, W. 4.
Hencko, Mich., Hsb., Sternstr. 29, W. 1.
Hendel. Sieh auch Haendel.
— Alex., Tapez., Matthäistr. 82, W.15.
— Ottilie, Frau, Ritterstr. 45, W. 4.
Hendrijanski, Mart. Georg', Massör, Schulenstr. 27a, W. 2.
Hendrikow, Anat. Iw.', Fabrikbmt., Schlocksche Str. 22, W. 6.
Hendrickson, Lisa, Wwe., kl. Lagerstr. 23.
Henfenstein, B., Kfm., Theaterstr. 11. ☎ 1039.
Henffler, Osk., Malermstr., Neustr. 21, W. 3, ☎ 3473.
Heng, Rob., Schiffsmasch., Schwartzenhöf. Str. 10.
Henisch, Ed., Franz', Kunsthdlg., Sprenkstr. 25.
Henk, Wilh., Tischlr., Rumpenhöf. Str.29
Henke, Karl, Bmt., Popowstr. 3a, W. 134
— Hel., Wwe., Mühlenstr. 11, W. 11.
Henkel. Sieh auch Hencel.
— Ernst Aug.', Ing., Alexanderstr. 24
— Rob. Wass.', Bankbmt., Valentinstr. 1.
Henkhusen, Jan, Dreher, Ritterstr. 119.
W. Henkin, 2. G., Holz, Inh.: Wulf Henkin, kl. Goldinger Str. 6, ☎ 1895.
Henkin, Chaim, Schndr., Kathol. Str. 33.
— Leon, Holzhdlr., Valentinstr. 1.
— Wulf, Inh. d. Firma W. Henkin, kl. Goldinger Str. 4.
Henkis, Friedr., Dw., Goldinger Str. 7.
Henko, Dr.-Wwe., Samsonstr., Villa Brack.
— Ad. Alb.', Fabrikbmt., Kaiserwald, Villa Brack.
— Elisab., Frl., Puschkinboul. 6, W. 7.
— Marie, Bürobmtn., Mühlenstr. 4.
— Olga, Wwe., Mühlenstr. 4, W. 9.
Henko, Doroth., Wwe., Matthäistr. 83.
— Osk., Kartonnagenfabr., Bausk. St.6
— Otto, Frisiersalon, Rumpenh. Str. 19.
Henn, Otto Franz', Bautechn., Schützenstr. 19.
Henne, Ernst, Bankbmt., Newastr. 11.
Hennemann, Aug., Schlosser, Fuhrmannsstr. 2.
Hennig, Anna, Wwe., Staarstr. 2, W. 4.
— Adolf, Rentier, Antonienstr. 8.
— Franz. Friedr.', Auss., Kiefernstr. 5.
— Friedr., Bierhdl., Krebsstr. 5.
— Gust., Kürschner, Wallstr. 27, W. 12.
— Gust., Montör, Theaterstr. 6.
— Hugo, Inh. d. Firma W. Ruth, Herrenstr. 25, W. 10.
— Otto Jul., Bankbmt., Kalnezeemsche Str. 12, ☎ 2167.
— Rich. Heinr.', Dr. phil., SR, Prof. am Polyt., Nikolaistr. 53, W. 5.
Henning, Alex., Privat., Schulzenhoffsche Str. 12.
— Abr., Schuhm., Witebsker Str. 10.
— Alb., Hg., Artilleriestr. 68, W. 11.
— Alex., Mech., Alexanderstr. 147a.
— Ed., Hsb., Katharinendamm 31.
— Fr., Bierhdlg., Kemmern. Str. 2.
— Gust. Pet.', Bahnbmt., Laubstr. 21.
— Heinr. Frisch', Restaurat., Schiffsstr. 13.
— Jak., Dw., Glockenstr. 13.
— Joh., Bahnbmt., Grobinsche Str. 4.
— Joh., Gärtner, Suworowstr. 97.
— Joh., Hsb., Restaurat., Schiffsstr.13.
— Jul., Hg., Färberstr. 6, W. 5.
— Jul., Rentn., Schwartzenhof. Str. 11.
— Jul., Techn., Alexanderstr.124, W.21.
— Karl, Hsb., Kalnezeemsche Str. 117.
— Krist., Restaurat., Alexanderstr. 186.
— Matth., Hsb., Maurermstr., Mühlenstr. 34a, W. 1.
— Osk., Materialverw., Goldingerstr. 4a.
— Sim., Priv., Parkstr. 1a, W. 18.
— Willi, Masch., Pionierstr. 9, W. 4.
Hennis, Aug., Hsb., Nadler, Staarstr. 3.
Henschel, Berta Eug.', Stenogr., Gertrudstr. 59, W. 12.
— Eug., Priv., Gertrudstr. 59, W. 12.
— Ina Eug.', Hgn., Gertrudst.59 W.12
Joh. Hensel, 1. G., ohne Handelsbr., Elisabethstr. 9a.
Hensel. Sieh auch Haensel.
— Adolf, Schuhm.-Mstr., Mühlenstr. 63.
— Friedr., Mech., Alexanderstr. 163.
— Gust., Prok. d. Firma A.-G. Gerhard & Hey, Jakobsstr. 24, W. 12.
— Heinr., Prok. d. Firma A.-Ges. Gerhard & Hey, Mitauer Ch. 1.
— Joh., Geschäftsf. d. A.-G. Gerhard & Hey, Kfm. 1. G., Elisabethst. 9a.
— Joh., Müller, Cementstr. 3.
— John, Müller, Dondangensche Str. 7.
— Karl, Schmied, Kandau. Str. 5.
Hensell, Elisab., Laborantin, Romanowstr. 2, W. 8.
— Ludw., St.-Spark.-Bmt., Romanowstr. 2.
— Osk., ehem. Fabrikdir., Gertrudstr. 2.
— Ottilie, Frl., Schlocksche Str. 84.
Henser, Mos., Schndr., Tulasche Str.16.
Hentschel, Wilh., Dw., Färberstr. 22.
Hentscheil, Alice, Fabr.-Dir.-Wwe., Dünamündesche Str. 27.
Hentzler, Herm., Mitinhaber der Firma Faßkessel & Müntmann, Pauluccistr.17
Henzel, Wilh., Schuhm., Gertrudstr. 72.
Heppermann, Indr., Maurer, Rujensche Str. 7, W. 17.
Herbatschewski, S. D., GS, Kontrolh.-Bmt., Wenden. Str. 23, W. 11.
Herbert, Ansch, Bäcker, Marienstr. 68.
— Jak., Kol-Hdlg., Suworowstr. 82.
— Joh., Feilenh., Petersb. Ch. 119.
— Joh., Hdlr., Romanowstr. 73, W. 12.
Herbjahn, Wilh., Sattler, Versohnsche Str. 2, W. 28.
Herbst, Gust., Equipag.-Verm., Alexanderstr. 59.
— Gust., Amts-Sattlermstr., Alexanderstr. 6, ☎ 2766.
— Jul. Gust.', Goldingensche Str. 6.
— Minna, Wwe., Unionstr. 1.
— Osk. Gust.', Hg., Alexanderstr. 6.
— Pet., Zuschndr., Suworowstr. 29.
— Rud., Korbm., Albertstr. 4, W. 10.
„Herderschule", deutsche Element.-Knabenschule, Vorst.: Friedr. Dohne, Romanowstr. 5.
Herdmann, D., Priv., Romanowstr. 107.
Hergeist, Val. Georg', Ing.-Techn., Romanowst. 2W9.
Hering, Elsa, Klavierlehrerin, Suworowstr. 31, W. 6.
— Hugo, Mitinh. d. Firma Ad. Diesfeld u. Co., Alexanderstr. 196, ☎ 463
— Olga, Wwe., Suworowstr. 31, W. 6.
„Heringswrake", Andreasdamm, ☎ 31.
Herling, Friedr. Friedr.', Hg., Sprenkstr. 23, W. 8.
— Fritz, Amts-Schuhm.-Mstr., Sprenkstr. 23, W. 8.
— Herm., Tischlr., Doblensche Str. 6.
— Wilh. Nik.', Friseur, Alt-Mühlgraben 1. Linie 1.
Hermakül, Theod. Jan', Werkmstr., Duntenhofsche Str. 36, W. 4.
Hermann. Sieh auch Herrmann u. Germann.
— A., Mech., Elisabethstr. 11, W. 17.
— Alb., Bürobmt., Brückenstr. 16, W.4.
— Alex., Hsb., Altonaer Str. 36.
— Andr., Drechsler, Jarosl. Str. 20.
— Annette, Frau, Scharrenstr. 6, W. 3.
— Aug. Karl', Frl., Antonienstr. 2.
— Dor., Hsbn., Kurische Str. 5, W. 8.
— Georg, Former, Matthäistr. 133.
— J., Maler, Dünaburger Str. 40.
— Jak., Schuhm., Mühlenstr. 84, Lad. 110.
— Joh., Schlosser, Wolmarsche Str. 15.
— Jul., Schuhm.-Mstr., Schmiedestr. 32.
— Karl Ernstow.', Brandmstr., Säulenstr. 119, W. 3.
— Karl, Tischlr., Dorotheenstr. 10, W.11
— Krist., Hsb., Unionstr. 28.
— Krist., Stauer, Ballastdamm 2.
— Mar., Hsbn., Lagerstr. 16, W. 3.
— Osk., Tischlr., Romanowstr. 65, W.5.
— Otto, Fleischw.-Hdl., Eliasstr. 21. Wohn.: Moskauer Str. 54.
— S., Wwe., Marienstr. 10b, W. 19.
— Sam., Böttcher, Ebelshof. Str. 8a.
— Theod., Bote, Anglikan. Str. 5.
— Wilh., Wwe., Säulenstr. 51.
Hermannsohn, Alex., Hsb., Witebskerstr.21
— A., Bankbmt., Romanowstr. 47.
— Karl, Dw., Todlebenboul. 5W9.
— Mart., Schndr., Dorpater Str. 87.
— Wilh., Schlosser, Dorpater Str. 87.
Hermannson, Karl, Hg., Goldingerstr. 3.
— Wilh., Schlosser, Goldingerstr. 3.
Hermanowitsch, Joh., Mech., Alexanderstr. 78, W. 13.
Hermanowski, Jul., Wwe., Wasserstr. 5.
— Kath., Wwe., Helenenst. 25W5.
„Hermes", Kistenfabr., Stadtniederl. b. G. A. Schiller, Bischofsst.5, ☎ 4567
„Hermes", Speditionsgesch., Inh. Matthias Großberg, Küterst.10, ☎ 1035

Rigaer Schlossfabrik Herminghaus und Voormann,
Schlossfabrikation, Eisen- und Metallgiesserei.
Schwartzenhof, Baldohnsche Strasse Nr. 1.
Rigaer Schlossfabrik Herminghaus & Voormann, 1. G., Kommanditges., Max Voormann, Peter Herminghaus

Karl Grünberg, Matthäistr. № 54, im eigenen Hause. Telephon № 2402. Die besten Gummireifen der Welt.

Nur importierte Weine in grösster Auswahl.

Karl Grünberg, Matthäistr. № 54, im eigenen Hause. Telephon № 2402. Die besten Gummireifen der Welt.

und Karl Rahlenbeck die einzigen offenen Gesellsch. Prok.: Herm. Wagner, Baldohnsche Str. 1, ☎ 470.
Herminghaus, Pet. Emil', Mitinh. d. Firma Rig. Schloßfabr. Herminghaus & Voormann, Baldohnsche Str. 1, ☎ 470.
Herms, Hans, Schuldiener, Nikolaistr. 55
Hermus, Franz, Hsb., Fleischermstr., Charlottenstr. 42, ☎ 3627.
Hernewka, Kas., Bahnbmt., Kurmanowstr. 11, W. 23.
Hernmarck, Aug. Gust.', Inh. d. Firma Rob. Niemann, Dir. d. A.-G. Trampedach u. Ko., Gertrudstr. 19, W. 5, ☎ 4397.
— Carl, Antonienst. 10, W.2, ☎ 5212
— Lucie, geb. Kriegsmann, Wwe, Basteiboul. 6W8, ☎ 250.
— Marie, Kfm.-Wwe., Antonienstr. 4, ☎ 1100.
Herodes, Henr., Wwe., Matthäistr. 75.
Herr, Jul., Wwe., Schmiedestr. 45, W. 5
— Olga, Frl., Lehr., Schmiedestr. 45.
H. Herrmann, 2. G., Trakteur, Inh.: Heinr. Herrmann, Wallstr. 31, ☎ 3468.
Herrmann. Sieh auch Hermann u. Germann.
— A. W., Tabakhdl., Alexanderstr. 8.
— Adalb. Andr.', Prok. d. Firma W. Meslin, Marienstr. 10b, W. 4.
— Ad. Friedr.', Bankbmt., Wiesenstr. 1.
— Alb., Bmt., Brückenstr. 16, W. 4.
— Alex., Bierhdlr., Peterholmstr. 1.
— Alex., Hsb., Exped., Industriestr. 11, ☎ 5338.
— Alex. u. Joh., Vorarb., Seestr. 23.
— Alex., Wwe., Mühlenstr. 72, W. 6.
— Andreas, Dir. d. Russischen Bank für auswärt. Handel, Rig. Fil., Gen.-Bevollm. d. Firma Brauerei Tannhäuser, Andreasstr. 5, W.9, ☎ 3298
— Ant., Wwe., Newastr. 3, W. 2.
— Ant. Joh.', Direktrice, Lausk. Str. 94.
— Aug., Tschlr., Alexisstr. 8, W. 14a.
— Bertha, geb. Langermann, Hebamme, Königsstr. 14, W. 3.
— Charl., Wwe., Mühlenstr. 37, W. 6.
— Dor., Wwe., Milchstr. 9, W. 5.
— Dora, Hausverw., kl. Lagerstr. 65.
— Dore, Wwe., Fuhrmannsstr. 6.
— E., Fleischermstr., Peterholm. Str. 7 u. Dünaburger Str. 72, W. 2.
— E., Frisiersalon, Alexanderstr. 34.
— E., Schlosser, Dorpater Str. 20.
— Emil, Theatermusik., Newastr. 6.
— Erna, Telef.-Bmtn., Säulenstr. 9.
— F., Tschlr., Wiesenstr. 1, W. 1.
— F. W., Mühlenstr. 106.
— F., Fr., Bauskesche Str. 53a.
— Friedr., Monteur, Dorpater Str. 20.
— Friedr. Joh.', Bankbmt., Mühlenstr. 106, ☎ 2129.
— Fritz, Maurer, Rumpenhof. Str. 8.
— Fritz, Mstr., Nußstr. 2.
— Gottfr., HR, Windstr. 4.
— H., Hsb., Petersb. Ch. 36, W. 5.
— Heinr., Inh. d. Firma Heinr. Herrmann, Wallstr. 31, W. 6, ☎ 3468.
— Jan, Vorarb., Kiefernstr. 6, W. 8.
— Ida, Kassir., Säulenstr. 9, W. 27.
— Joh., Kfm.-Wwe., Säulenstr.9, W.27
— Joh. Dietr.', Fabrikbmt., Asylstr. 29.
— Jos., Fotogr., Alexanderstr. 83, W.2.
— Jul., Schuhm.-Mstr., Schmiedestr.32.
— Karl, Hsb., Exped., Industriestr. 11.
— Karl, Platzmstr., Mosk. Str. 160.
— Karl, Schndr., Newastr. 26, W. 34.
— Karol., Frl., Industriestr. 11, W. 6.
— Lena, Wwe., Newastr. 25, W. 1.
— Libbe, Wwe., Irmlausche Str. 3.
— Ludw., Bahnbmt., Kalnezeem. Str.78
— Ludw. Ew.', Frisör, Newast. 9, W.35
— Nik. Wilh.', Bankbmt., Marienst.10b
— Olga, Wwe., Suworowstr.31a, W.12.
— Osk. Fr., Mitinh. der Firma Th. Kasack, Marienstr. 10, Q. 3.
— Oss., Kirchendiener, Matthäistr. 99.
— Paul, Leutn., Wasserstr. 1. Eing. C.
— Pauline, Hsb., kl. Münzstr. 2, Q. 2.
— Pet. Gotth.', HR, Archivar d. Bez.-Ger., Windstr. 4.
— Rob., Schuhm., Newastr. 25, W. 35.
— W., Tschlr., Sandstr. 16, W. 3.
— Wold., Posamentiermstr., Kirchenstr. 32
Herrmannsohn, Alfr. Mich.', Werkmstr., Bärenstr. 13.
— Charl., Wwe., Friedensstr. 27, W. 1.
— Emma, Frl., Kirchenstr. 1, W. 5.
— Indr., Stauer, Maxenstr. 6.
— Marie, Bmtn., Suworowstr. 10, W. 7.
— Marie, Hsbn., Bärenstr. 13, W. 9.
— Reinh. Iw.', Werkmstr., Friedensstr. 27, W. 1.
— Wilh., Wwe., Thronf.-Boul. 21.
Herrmanowitsch, Ans, Friseur, Moskauer Str. 132, W. 18.
Herrmuth, Alex. K., Geschäftsf. der Stadt-Spark., Newastr. 36, W. 9.
— Elisab., Bankbmtn., Pauluccistr. 19.
— Hugo, Buchhltr., Kemmernsche Str. 6.
— Ottilie, Apoth.-Wwe., Dünamünd. Str. 3.
— Paul, Schlosser, Sprenkstr. 69, W.40.
Herrnberger, Alfr., Amts-Bäckermstr., Schiffsstr. 24, ☎ 2713.
— A., Amts-Maurermstr., Trinitatisst.9
— Albin., Hg., Mastenstr. 3.
— Aug. Alfr., Schiffsstr. 22, W. 1.
— Aug., Zimmerm., Mastenstr. 3.
— Edm., Amts-Zimmermstr., Mastenstr. 3.
— Friedr., Zimmermstr., Trinitatisstr. 9.
— Friedr. Edm.', Hg., Mastenstr. 3.
— Fromh., Masch., Peterholmstr. 7.
— Jul., Amts-Bäckermstr., Königsstr. 11. ☎ 4355.
— Karl, Kfm., Mastenstr. 3.
— Wold. Alb.', Buchhltr., Soldatenstr. 3
— Wold., Maurer, Mastenstr. 3.
J. A. Herskind, 1. G., Agentur und Kommission, Inh.: Jens Ant.' Herskind, Prok.: Adolf Jens' Herskind, Palaisstr. 3, ☎ 77, beim Elevator ☎ 3277.
Herskind, Adolf Jens', Prok. d. Firma J. A. Herskind, Elisabethstr. 13, ☎ 2381.
— Jens Anton', Inh. d. Firma J. A. Herskind, kl. Schwalbenstr. 1, ☎ 1637
— Jens A., jun., Hg., kl. Schwalbenstr. 1, ☎ 1637.
— Jens S. Mich.', Gildstubenstr. 4.
Hertel, Amal., Wwe., Romanowstr. 60.
Hertmann, Joh., Schmied, Nordstr. 12.
— N., Bmt., Mosk. Str. 18, W. 2.
v. Hertwig, Arnold Ferd.', Masch.-Ing., Dir. d. Russ.-Balt. Dampfschiff.-Ges. u. d. Ges. „Prowodnik", 2. Weidendamm 27c.
— Alfr., Fabrikant, Bolderaa, ☎ 1043.
— O., Frau, Pauluccistr. 1, W. 9.
Hertwig & Peitan, Spinnerei, Bolderaa, Tel. 1060.
Hertwig, Franz, Reitlehr., Marienstr. 8
Hertzwig, Theod., Mont., Karolinenst.2
Herzbach, E., Schndr., kl. Schmiedestr.2
v. Herzberg, Wilh., HR, Oberförster, Heinrichstr. 12, Q. 2.
Herzberg, Ad., Schlosser, Pernau. Str.
— Alex., Maler, Gertrudstr. 104, W.
— Arth., Parkettm., Bärenstr. 9, W. 30
— Heinr., Tschlr., Marienstr.142, W.1
— Herm. Jak.', Prok. d. A.-G. Moritz Feitelberg, Schulenstr. 32, W. ☎ 4653.
— J., Huthdl., Dampfstr. 74, W. 5.
— J., Lederhdl., Moskauer Str. 79.
— Joh., Frisörgesch., Bikkernsche St.41
— Joh., Frisörgesch., Wenden. Str. 33
— Joh. Petrow.', Kontorbmt., Marienstr. 113, W. 5.
— Karl, Ing., Theaterboul. 7, ☎ 111
— Krisch, Hsb., Kaukasische Str. 1
— Max, Feldscher, Kunststr. 3, W. 5.
— Minna, Frl., Kaisergartenstr. 6a.
— Moritz E., Kfm., Wallstr. 20, W. 5
— N., Architekt, Theaterboul. 7.
— Paul, Hg., Oeselerstr. 4.
— Rob., Fuhrm., Pionierstr. 2, W. 6
— Sam., Hg., Elisabethstr. 22, W. 47
— Sam., Kurzw.-Hdl., Elisabethstr. 85a
— Wold., Mech., Marienstr. 113, W.
— Wulf, Hdlr., Moskauer Str. 95.
Herzekowitz, Salom., Wraker, Schmiedestr. 47.
Herzenberg & Meyerowitz, 1. G., Manufakturwaren. Ueber die Handlung ist eine Administration eingesetzt, Glieder d. Administration: B. Steinberg, L. Herzenberg, M. O. Lasersohn, S. K. Wolkow. Bevollm.: L. Herzenberg, Sünderstr. 25, ☎ 582.
Herzenberg, Louis, Bevollm. d. Administrat. d. Firma Herzenberg u. Meyerowitz, Sünderstr. 26, ☎ 1358.
— Heinr., Mech., Alexanderstr. 78, W. 1
— Rosa, Wwe., Felliner Str.1, W. 1
— Sophie, Fr., 1. Weidend. 1, ☎ 290
— Sofie, Wwe., Eliasstr. 22, W. 17.
Herzfeld, Adolf Mich.', Ing., Albertstr.
— Leiser, Schndr., Petersb. Ch. 125
— Mos., Mech., Dorpater St. 82.
— Salm., Klempner, Dorpater Str. 8
— Sch. M., Klempnermstr., Dorpaterstr.
— Schlom, Hdlr., Mühlenstr. 153, W.1
— Wilh., Techn. Leiter d. Rig. Baumw.-Spinnerei u. Weberei, alte Mitauer Str. 52.
Herzmann, Christ., Hsb., Krebsstr. 4.
— Alex., Tschlr., Säulenstr. 8, W. 1
I. B. Herzmark, 2. G., Stahlw., Inh. Jossel Herzmark, Alexanderstr. 12 ☎ 2935.
Herzmark, Behr, Hsb., Revaler Str. 6
— Aron, Hg., Uferstr. 15, W. 12.
— Ester, Kassir., Revaler Str. 66.
— Jossel, Kfm., Wallstr. 23, W. 3.
— Jossel Behr', Inh. d. Firma J. Herzmark, Alexanderst.120, ☎ 29
— Salmon, Kfm., Kurmanowstr.12, W.
Herzog, Joh., Schlosser, kl. Lagerstr. 4
— Karl, Schlosser, Rumpenh. Str. 21.
— Vik., Musiker, Kirchenstr. 15, W. 4
Herzum, Ad., Schndr., Ritterstr. 58.
Herzwig, Wilh., Frl., Säulenstr. 26.
A. Hess, 2. G., Getränke, Inh.: Antonie Heß, Matthäistr. 2, ☎ 428
Heß, Alex. Friedr.', Kontorbmt., Kalnezeem. Str. 26, W. 2.
— Ad., Küfer, Dünamünd. Str.18, W.
— Anna, Wwe., Marienmühlenstr. 14

Ch. Jürgensohn, Weingrosshandlung, Wallstr. Nr. 20, Telephon Nr. 106

— Antonie, Wwe., Wendensche Str. 15.
— Ed., Taxator am Stadt-Lombard, Säulenstr. 51, W. 36.
— Emilie, Wwe., Elisabethstr. 69, W. 4.
— Erh., Posament., Mitauer Ch. 29.
— Erich, Hg., Münzstr. 16.
— Eug., Masch., Moskauer Str. 72.
— Friedr., Reisender, Alexanderstr. 30.
— Gottfr., Agronom, Lermontowstr. 4.
— Jan, Zimmerm., Olivenstr. 5, W. 13.
— Karl Alfr.', Hg., Schwartzenh. Str. 9.
— Karl, Strb.-Schaffner, Suworowstr. 122
— Kath., Wwe., Suworowst. 111 W 13.
— Marie, Frl., Nikolaistr. 67a.
— O., Städt. Desinfekt., Mosk. Str. 72.
— Valent. Andr.', Ing., Prof. d. Allg. Elektriz.-Ges., Nikolaistr. 67a, Ecke d. verläng. Ritterstr., ☎ 3715.
— W., Frau, Scharrenstr. 22, W. 4.

C. W. HESSE
Fabrik
von Korken, Kapseln, Zinnfolien und elektrolytisch verzinkten, vernickelten wie verkupferten Blechen,
Ernestinenstr. 6, Telefon 473.

C. W. Hesse, 1. G., Korken-, Kapsel- und Staniol-Fabrik, Fabrik elektrolyt. verzinkter, vernickelter und verkupferter Bleche, Inh.: Carl Wold. Hesse, Prok.: Emil Nordmann und Rich. Grantz, Ernestinenst. 6, ☎ 473 und 2347.
Hesse, A., Lokomotivf., Newastr. 6.
— Carl Wold., Inh. der Firma C. W. Hesse, Alexanderboul. 1, ☎ 482.
— Jak., Fuhrm., alte Mitauer Str 9
— Ida, Masseuse, Kalnez. Str. 20.
— Julie, Wwe., Marienstr. 76, W. 6.
— Krist., Frau, Kalnezeem. Str. 20.
— Krist., Schlosser, Schlocksche Str. 81.
— Marie, Wwe., Wenden. Str. 23.
— Mary, Hsb., Mühlenstr. 52, Q. 1.
— Mikk., Maurer, Rujensche Str. 3.
— Otto Aug.', Bürobmt., Alexanderstr. 126, W. 6.
— Roland Herm.', Konstrukt., Alexanderstr. 103.
— Rud., Fabr.-Bmt., Kalnezeem. St. 27
Hesselberg, J., Generalswwe., Todlebenboul. 5, W. 3.
M. Hesselsohn, 2. G., Gold- u. Silberwaren, Inh.: Mendel Hesselsohn, Sünderstr. 6, ☎ 4581.
Hesselsohn, M., Inh. dieser Firma, Sünderstr. 6, W. 3.
Hettin, Mend., Hg., Uferstr. 7, W. 10.
Hettelmann, E., Wwe., Marienstr. 1.
— K., Frisörgesch., Sprenkstr. 36.
— Regine, Wwe., Mühlenstr. 70, W. 12
Hettmann, Karl, Hsb., Tischlr.-Mstr., Ritterstr. 145, W. 12.
Hetzmann, D., Hsb., kl. Lubahn. Str. 2.
Heum, Erich Wilh.', Braumstr., Dünamünd. Str. 47.
Heusel, Alex., Inh. d. Firma J. Jannait, Theaterstr. 1, W. 8.
Heuser, Ewald Hubert.', Prok. d. Firma Alexander Schnakenburg, Marstallstr. 5.
Heviger, Fritz, Fleischer, Vegesacksholm. Str. 14.
Heyde, Ludw., Fabrikbmt., Dorpaterstr. 83
— Fritz, Tschlr., Matthäistr. 43, W. 48.

Dietrich Heydemann, 1. G., Spedition und Zollklarirung, Inh.: Dietrich Heydemann, Prok.: Heinr. Wilh.' Stender, Eugen Karl' Krüger und Wold. Jul.', Wolzonn, Herderplatz 3. ☎ 4332 Export. ☎ 5131 Import. ☎ 2573 Speicher, Katharinenst. 10.
Heydemann. Sieh auch Heidemann.
— Dietr. Fritz', Fabrikbmt., Duntenhofsche Str. 32.
— Dietr. Joh.', Inh. d. Firma Dietr. Heydemann, Bevollm. d. Firma F. u. G. Kamensky, Antonienstr. 12, ☎ 699.
— Fanny Dietr.', Fabr.-Bmtn., Duntenhöf. Str. 32.
— Jeannot Ludw.', Malermstr., Mühlenstr. 63, W. 7.
— Joh., Hg., Sprenkstr. 25, W. 20.
— Krist., Schlosser, Kandau. St. 15/17.
— M., Riesingstr. 26, W. 1.
— M., Schuhw.-Hdlg., Schmiedestr. 4.
— Rob., Masch., Brauerstr. 2, W. 13.
— Wold., Mitinh. d. Firma Harff und Heydemann, Bremerstr. 9.
Heyden. Sieh Heiden.
Heydenreich. Sieh auch Heidenreich.
— James, Klempnerei, Suworowstr. 37.
Heyder. Sieh auch Heider.
Heyder, Anna, Kapellmstr.-Wwe., Romanowstr. 32.
— Aug., Hsb., Kalnezeem. Str. 70.
Heydinger, Fr., Hsb., Wenden. Str. 8.
Heydinger, Aug., Monteur, Suworowstr. 133, W. 10.
Heyduck, Aug., Tschlr., Pokrowstr. 18.
— Jan, Maler, Bauskescher Weg 7.
Rob. Heyer, 1. G., Agentur-, Speditions- u. Zollklar., Inh.: Joh. Rob. Heyer, Bischofsstr. 3, ☎ 1261.
Heyer, Johannes, Dr. phil., Inh. der Firma G. H. Schmidt, Marstallstr. 6.
— Rob., Inh. der Firma Rob. Heyer, Sünderstr. 11.
Nik. Eug. Heyking, 2. G., Drogen, Inh.: Nik. Eug. Heyking, Gertrudstr. 133.
Heyking, Ad., Baron, Boniteur, Antonienstr. 12, W. 8, ☎ 699.
— Anna, geb. v. Finck, Baronin, Antonienstr. 9, W. 6.
— L., Baronesse, Antonienstr. 4, W. 13.
— Olga, Diakonisse, Friedensstr. 3.
— Wally, geb. v. Freymann, Baronin, Antonienstr. 4, W. 13.
— Wilh. Karl', Baron, Mühlenstr. 18.
Heyl, R., Dr. med., Spr. 9—11 u. 4—6, Arsenalstr. 7, W. 6.
Heymann. Sieh auch Heimann.
— Elisab., Frl., Altonaer Str. 26.
— Hans, Hsb., Mech., Dreylingsstr. 5.
— Herm., Dr. med., Spr. 9—11 u. 4—6, Moskauer Str. 66a, ☎ 4327.
— J., Holzhdlr., Laboratoriumsstr. 33.
— Jak. J., Kfm., kl. Sandstr. 12, W. 5a.
— Jette, Wwe., Hausverw., Suworowstr. 76, W. 1.
— Isak J., Kfm., kl. Sandstr. 12, W. 5a.
— Isr. Max.', Reisender, Marienstr. 18.
— Krisch, Fuhrm., Altonaer Str. 26.
— Lewin, Bernsteinhdl., Königsstr. 26.
— Lewin, Drechsler, Gertrudstr. 56, W. 7.
— Max Benj.', Setzer, Ritterstr. 75.
— Minna, Rentn., Karolinenstr. 7.
— Noch. Js.', Kfm., kl. Sandstr. 12.
Heymannson, Dav. Jak.', Setzer, Suworowstr. 112, W. 33.

Heyn. Sieh auch Hain und Hein.
— Georg, Schriftgießer, Talsen. St. 14.
— Gust. Alex.', Werkmstr., Alexisst. 10.
Heyne, Ed. Ferd.', Hg., Golding. St. 33.
— Joh. Mich.', Buchhltr., Hirtenstr. 2.
— Lilly, Frl., 1. Weidendamm 2a.
Heynisch, Ed., Buchdruckerei u. Buchbinderei, Windauer Str. 61, ☎ 2240.
— Ed., Badestube, Windauer Str. 61.
— Marie Feod.', Hgn., Eliasstr. 3.
— Osk., Hg., Dorpater Str. 20, W. 21.
Heyrich, Alex. Fed.', Apoth.-Geh., Johannishof 4.
Heyse, Aug. Herm.', Exp., Gesellenstr. 31.
— Berta, Bürobmtn., Thronf.-Boul. 15.
— Herm., Hsb., Matthäistr. 105, Q. 2.
— Julie, Hsbn., Wologdasche Str. 1.
— Karl, Schlosser, Wologdasche Str. 1.
— Wold., Schlosser, Matthäistr. 105.
Mich. Jwanowitsch Heyster, 2. G., Materialw., Inh.: Mich. Jw. Heyster, Lagerstr. 4.
Heyster, Mich. Jw.', Inh. d. Firma Mich. Jw.' Heyster, Lagerstr. 7a.
— Joh., Schlosser, Fuhrmannsstr. 20.
Heytmann, Aug. O., Postbmt., Theaterboul. 15.
Hidde, Anna, geb. Grünthal, Klavierlehr., Newastr. 9, W. 25.
— Justus, Lombardbmt., Dorp. Str. 25.

J. Hiege,
Alexanderstrasse 51,
Sargmagazin u. Billardbauerei.

J. Hiege, 2. G., Särge, Inh.: Karl Jul. Hiege, Alexanderstr. 51, ☎ 3763.
Hiege, Herm., Gärtnerei, Simonstr. 9. ☎ 3759, Blumenhdlg.: Theaterst. 14
— Jul., Inh. d. Firma J. Hiege, Talstr. 3.

Aktien-Gesellschaft der Zyrardower Manufacturen von
Hielle & Dittrich
in Zyrardow.
Haupt-Niederlage in Riga,
Rathausplatz 3, 1 Tr. hoch.
Telefon 1046.

Aktien-Gesellschaft der Zyrardower Manufaktur. v. Hielle & Dittrich, 1. G., Akt.-Ges. in Zyrardow, Manufakturwaren, Bevollm. in Riga: Wold. Karl' Paul, Rathausplatz 3, ☎ 1046.
Hieronimus, Franz Gust.', Betriebsleiter d. Zündh.- u. Patronenfabr. Sellier u. Bellot, Kemmern. St. 6 W 3.
Higel, Karl', Bäcker, Ebelshöf. Str. 9a.
Hilbert, Jenny, Frl., Albertstr. 7, W. 14
Hilbig, B., Prof.-Wwe., Albertstr. 7.
— H., Ing.-Architekt, Spr. 9—10, Albertstr. 7, W. 5, ☎ 3350.
Hildbrandt, Olga, Wwe., Conv. z. hl. Gst. 1.
Hilde, Joh., vereid. Rechtsanw., Lagerstr. 46.
— Reinh. Gust.', Pastor, Stadtvikar, 1. Weidendamm 20, W. 2, ☎ 1377.

Karl Grünberg, Die besten Gummireifen der Welt.
Matthäistr. № 54, im eigenen Hause. Telephon № 2402.
Eigene Filialen: Mühlenstr., Ecke der Suworowstr., Tel. 325. Hagensberg, Waldstr. 4a, Tel. 3950. Weberstrasse, Ecke der Altstadt, Tel. 1569. Mitauer Chaussee 12, Tel. 3055.

Karl Grünberg, Matthäistr. № 54, im eigenen Hause. Telephon № 2402. **Die besten Gummireifen der Welt.**

Hildebrand, Edith, Mal u. Zeichenlehr., Antonienstr. 15, W. 38.
— Wilh., Oberlehr., Antonienstr. 15.
Hildebrandt, Alex., Hg., Matthäistr. 96.
— Anna, Frau, Romanowstr. 2, W. 4.
— Boris Fed.', Kapt., Revaler Str. 32.
— Emilie, Rentn., Dorotheenstr. 29.
— **Georg, Hg., Grabenstr. 37.**
— Herm. Aug., Werkmstr., Kemmernsche Str. 10.
Hildt, Elis., Wwe., Conv. z. hl. Geist 10.
Hilerowitsch, Schlom, Hdlr., Ritterstr. 44
Hilewitsch, J. M., Kfm., Elisabethstr. 24.
— Sander, Kfm., Moskauer Str. 21.
Hilfsverein d. Rigaer deutschen Handwerker, Säulenstr. 55, W. 2, ☎ 4852.
Hilfsverein jüdischer Handlungsgehilfen, Sünderstr. 25, ☎ 3320.
Hilgert, Art., Priv., Artilleriestr. 33.
F. G. Hill, 1. G., Eier-Export, Inh.: Fr. George Hill, Georgenstr. 3, ☎ 1260.
Hill, Fred. George, Inh. der Firma F. G. Hill, Georgenstr. 3, W. 9.
— Dan., Former, Talstr. 5, W. 14.
— Helene, Wwe., Mühlenstr. 13, Q. 5.
— Julie, Wwe., Lagerstr. 14.
— Laurance, Bes. d. Gutes Rammenhof, Nikolaistr. 4, W. 6, ☎ 4485.
— Marianne, Wwe., Thronfolgerb. 2. ☎ 3288.
Hillberg, Arth., Schlosser, Laubstr. 23.
— Joh., Schlossermstr., Fuhrmannsstr. 11.
Hillbring, H., Ing.-Wwe., kl. Schloßst. 1.
Hiller, Alex., Bmt., Alexanderstr. 95.
— Benno Ludw.', Hg., kl. Münstereistr. 1.
— Elise, Eva, Marie und Ther., Frl., Schulenstr. 25, W. 33.
— Karl, Polier, Artilleriestr. 4, W. 8.
— Kath., Wwe., Marienstr. 73, W. 4.
— L. W., Hg., Johannisstr. 8, W. 7.
— Mar., Musiklehrn., kl. Münstereistr. 1.
— Mar., Frl., Nikolaistr. 27, W. 22.
— Marie, Wwe., Romanowstr. 16, W. 7.
— Wold. Karl', Bankbmt., Romanowstr. 16, W. 7.
Hillerowitz, Mich., Kol.-Hdl., Mühlenstr. 153, W. 2.
Hillersohn, M., Kfm., Parkstr. 1, W. 13.
— E. S., Bankbmt., Smolensker St. 13.
Hillert, Osk., Mitges. der Kommanditges. A. Oehlrich & Co., Nikolaistr. 7, W. 3, ☎ 3178.
Hillsert, Joh., Schlosser, Ritterstr. 91.
Hillner, Alfr., ehem. Stadtrat, Spr. 9½ bis 10½ u. 6—6½, Todlebenboul. 11.
Hilse, Herm., Koll.-Prof. der Firma Friedr. Stein, Alexanderstr. 84, W 6.
Hilweg, Arv. Karl', Bankbmt., Andreasstr. 3, W. 9.
— H., Spark.-Bmt., Georgenstr. 4.
— Max Karl., vereid. Rechtsanwalt, Spr. 9—11 und 3—4, Thronfolgerboul. 1, ☎ 2147.
— Rud. Rud.', Bmt., Nikolaistr. 37.
Himmelfahrt-Kirchenschule, Pokrowstr. 8.
Gutmann Himmelhoch, 2. G., Drogen, Inh.: Gutmann Himmelhoch, Marienstr. 53, ☎ 2546.
Himmelhoch, Gutm., Inh. d. Firma Gutmann Himmelhoch, Marienstr. 53.
Johann Himmelreich, 2. G., Gold- u. Silberwaar., Inh.: Joh.: Himmelreich, Zaunstr. 1.
Himmelreich, Gottl., Hsb., Rujensche Str. 3.
— Aug., Priv., Romanowstr. 31, W. 9.
— Joh., Inh. d. Firma Joh. Himmelreich, Lagerstr. 14.
— Karl, Priv., Katholische Str. 3, W. 6.
— Luise, geb. Kerwald, Frau, Revaler Str. 3.
— Nat., Wwe., Artilleriestr. 63, W. 18.
Himmelstein, Libe, Wwe., Hdlrn., Behnensche Str. 4.
Himpel, Aug., Kesselschm., Schlock. Str. 50.
— Ernst, Schmied, Schlocksche Str. 50.
— Karl, Dreher, Lärmstr. 3, W. 3.
Himsche, Jak., Bierhdlg., Matthäistr. 109.
Hinckfuß, Osk. Theod.', Geschäftsführer, Schmiedestr. 63 W 2.
— Theod. Theod.', Korresp., Kalnezeem. Str. 25a, W. 5.
— Wold. Theod.', Bankbmt., Romanowstr. 47, W. 16.
Hindelowitz, Itze, Lehrer, Mühlenstr. 159.
S. J. Hindin, 1. G., Holz, Inh.: Salm. J. Hindin, Prok.: Riffka Hindin, Sandstr. 22, ☎ 530, Sägemühle: Piehlenhofsche Str., ☎ 155.
Hindin, Abr., Getreidehdlr., Sprenkstr. 2.
— E., Schndrn., Romanowst. 125, W. 5.
— Frol., Kfm., Schulenstr. 14, W. 3. ☎ 4197.
— Juda, Schndr., Moskauer Str. 69.
— Leibe, Hdlr., Romanowstr. 114, W. 8.
— Lina, Wwe., Königsstr. 12, W. 11.
— **Salm., Inh. der Firma S. J. Hindin,** 1. Weidendamm 10, W. 3, ☎ 3655.
— **Salm., Holzhdlr., Moskauerstr. 96.**
Hindl, Rosal., Schausp., Dorpaterstr. 6.
Hindreus, Alex. Andr.', Bahnbmt., Jägerstr. 5, W. 2.
Hindrick, Anna, Schndrn., Suworowstr. 93, W. 44.
Hindriksohn, Aug., Hsb., Windauerstr. 3.
Hinke, Herm. Ernst.', Weberei-Aufs., Bauskesche Str. 14.
Hinkel, Marie, Frl., Kalnezeem. Str. 20.
Hinowker, Hanne, Strickanst., Sadownikowstr. 11, W. 13.
— Leib, Hdlr., Sadownikowstr. 11, W. 12
— M., Hdlr., Alexanderstr. 28, W. 48.
— W., Hg., Herrenstr. 33, W. 10.
Hinrichsen, Berta, Wwe., Mühlenstr. 35.
— James Otto', Buchhltr., Matthäistr. 40, W. 20.
Hintenberg, Ed., Konditor, Sprenkstr. 11.
Hintendorf, Heinr., Setzer, Moskauer Str. 203, W. 2.
Hinterlach, Otto, Oekonom im Hagensb. Schützen-Ver., Taubenstr. 15, ☎ 1976.
Hinterwald, Pet., Kol.-Hdl., Werro. Str. 5
Hintz, Ad., Prok. d. Firma Rig. Holzkontor, Alex. Ruthing, Schützenstr. 15.
Hintze, Herm. Nik.', Buchdr., Schlocksche Str. 7, W. 9.
— Joh., Tschlr., Schwartzenhöf. Str. 10.
— **Paul, Instr.-M., Mühlenstr. 115.**
Hintzenberg, Anna, Frau, Dorp. Str. 26.
— Joh., Schndr., Alexanderstr. 106.
Hintzenstern, Doris, Frl., Hsb., kl. Newastr. 7.
— Friedr. Friedr.', Hg., Suworowstr. 8.
— **Wilh., Prok. d. Firma H. A. Brieger,** Gertrudstr. 36, W. 1.
Hinz, Joh., Montör, Burschenstr. 5, W. 4
— O., Hg., Bischofsstr. 8, W. 6.
— Leop., Masch., kl. Lubahnsche Str. 4.
Hinzenberg, Ant., Dw., Fuhrmannsstr. 24
— Anna, Wwe., Marienstr. 77, W. 6.
— **Elmar, Kontordiener, Bienenstr. 13.**
— Emil, Hdlr., Säulenstr. 80, W. 25.
— Fritz, Amtsbote, Packhausstr. 1, W. 15
— Jan, Oekonom im Frühlings-Ver., Brückenstr. 32.
— Joh., Fleischer, Suworowstr. 97, W. 29
— K., Fuhrm., Karolinenstr. 38, W. 1[?]
— Karl, Schlosser, Suworowstr. 102.

Rigaer Jubiläums-Ausst. 1901.
Russisch-Baltische Lackfabrik
Wilhelm Hjordt
Riga-Thorensberg
Alte Mitauer Strasse Nr. 27.
Telephon 484.

Russisch-Baltische Lackfabrik Wilhelm Hjordt, 2. G., Inh.: Wilh. Alex. Arth. Hjordt, Prok.: Karl Bormann, Alte Mitauer Str. 27, ☎ 484.
Hjordt, Joh., Hsb., Gertrudstr. 67, W. 1
— Jul. Aug.', Gertrudstr. 61, W. 17.
— Maxim. Aug.', Hg., Gertrudstr. 61
— Wilh. Alex.', Inh. d. Russ.-Balt. Lackfabr. Wilh. Hjordt, alte Mitauer Str. 27.
Hirsch, A., Dr. med., Excellenz, Spr. 10 bis 11, Schulenstr. 25, W. 7.
— Abr., Schndr., Dünamünd. Str. 44
— Alex., Schlosser, Mitauer Ch. 38.
— E., Wwe., Alexanderstr. 58, W. 1.
— Eleonore, Wwe., Färberstr. 23, W. 1[?]
— Ernst, Hsb., Schreyenbusch 1, 10.
— Hubert, Städt. Gaslaternen-Verwalter, Romanowstr. 63, W. 7.
— J., Frau, Alexanderstr. 31, W. 9.
— Jak., Dr. med., Moskauer Str. 6[?]
— Idel, Schndr., kl. Bischofstr. 1, W. [?] ☎ 4246.
— **Joh., Hg., Romanowstr. 58, W. 12.**
— Jos., Hdlr., Moskauer Str. 104.
— Joss., Walker, Mühlenstr. 134.
— Isr., Kfm., Marienstr. 24, W. 8.
— Karl, Schuhm., Solitüdenstr. 3.
— Laura, Agron.-Wwe., Pens., Romanowstr. 4, W. 2.
— Mar., Dw., Säulenstr. 83, W. 17.
— Max, Marienstr. 24, W. 8.
— **Paul B., Ing., 1. Weidendamm 5.**
— **Paula, Schndrn., kl. Bischofsstr. 1.**
— **Reinh., Dw., Säulenstr. 23, W. 2[?]**
— Rich. Rob.', Bankbmt., Konv. zum heil. Geist 10, W. 1.
— Sam. Isr.', Hg., Marienstr. 24, W. [?]
— Selma, Schndrn., Marienst. 79 W 17.
— Wold., Buchhltr., Gertrudst. 59, W.[?]
F. Hirschberg, 2. G., Manufakturwaren, Inh.: Feige Hirschberg, kl. Sandstr. [?]
Herm. Hirschberg, 2. G., Kolonialw., Inh.: Heimann (Hermann) Hirschberg, Romanowstr. 71, ☎ 2951.
N. Hirschberg, 2. G., Wäsche u. Galanteriew., Inh.: Nechema Hirschberg, Marienstr. 43.
Hirschberg, B., ebr. Knabenschule, Parkstr. 8, W. 5.
— Herm., Inh. d. Firma Herm. Hirschberg, Romanowstr. 71, W. 8.
— Hinda, Schuhm., Sadownikowstr. 2[?]
— **J., Modew.-Hdl., Marienstr. 36.**
— J., Schuhm., Elisabethstr. 89, W. 2[?]

Wein- u. Austern-Stuben Basteiboulevard Nr. 2, Telephon Nr. 80. **Otto Schwarz.** **Wein-, Delikatessen- u. Cigarren-Lager** Basteiboulevard, Ecke der Kalkstrasse.

— Jak., Hdlr., Marienstr. 43, W. 10, ☎ 5043.
— Jak., Modew.-Hdlg., Alexanderstr. 30.
— Isid., Hsb., Kfm., Ritterstr. 6, W. 18.
— Matth., Arzt, Inh. eines Lichtheilkabinets, Spr. 10—12 u. 4—6, Suworowstr. 2, W. 1, ☎ 2003.
— N., Arzt, Spr. 10—12 u. 6—8, kl. Königsstr. 15, W. 3, ☎ 2007.
— S., Dr.-Wwe., Paulluccistr. 9. W. 8.
Hirschberg-Pucher, Eugenie, Frau, Schriftstellerin, Schulenstr. 28, W. 9.
Hirschblond, Hirsch, Hsb., Palissadenstr. 39.
M. Hirschfeld, 2. G., Schuhw., Inh.: Meer Hirschfeld, Peitaustr. 11, ☎ 1094.
Hirschfeld, Chaim, Eisenhdl, Eliasstr. 8, ☎ 2416, wohnt Eliasstr. 2, W. 3.
— Ab., Wächter, Karolinenstr. 28.
— Aron, Schuhm., Moskauer Str. 198.
— Eide, Geschirrhdlr., Dünamarkt 120, Wohn.: Witebsker Str. 17.
— Meer, Inh. d. Firma M. Hirschfeld, Peitaustr. 9, W. 1.
— O., Zahnarzt, Spr. 9—1 u. 3—7, Marienstr. 4, ☎ 3854.
— Rosa, Alt-Eisenhdlg., Wenden. St. 34
A. Hirschfeldt, 2. G., Manufakturw., Inh.: Arth. (Aron) Hirschfeldt, Altstadt 8, ☎ 1242.
D. L. Hirschfeldt, 2. G., Gold- und Silberw., Inh.: Dav. Hirschfeldt, Marstallstr. 16, ☎ 4955.
Sch. Hirschfeldt, 1. G., Lederw., Inh.: Schmul Hirschfeldt, kl. Schwimmstr. 4, ☎ 2517.
Hirschfeldt, Arth., Inh. der Firma A. Hirschfeldt, Scharrenstr. 4, W. 6.
— Bernh., Hg., Peitaustr. 4, W. 9.
— Dav., Inh. d. Firma D. L. Hirschfeldt, Marstallstr. 16, W. 4.
— Hanna, Wwe., Peitaustr. 4, W. 9.
— Is., gen. Heimann, Inh. d. Firma Gülich u. Co., Weberstr. 7.
— Max, Kfm., Elisabethstr. 77, W. 6. ☎ 5301.
— N., Schuhhdlr., Mosk. Str. 54, W. 14. ☎ 4146.
— Rich., Reisender, Dorp. St. 99, W. 6.
— Schmul, Inh. d. Firma Sch. Hirschfeldt, Kunststr. 4.
— Therese, Hsb., Scharrenstr. 4, W. 6.
— W., Fleischer, Gertrudstr. 50, W. 1.
Dr. med. Ernst von Hirschheydt, 2. G., Badeanstalt, Kirchenstr. 18.
v. Hirschheydt, Alex., Bes. d. Gutes Katzenhof, Nikolaistr. 27, W. 7.
— Ernst, Buchhltr. der Livl. adl. Güter-Kred.-Soz., Alexanderstr. 34, W. 42.
— Ernst, Dr. med., Hsb., **Inh. d. Badeanstalt S. Kröger, Kirchenstr. 18.**
— F., Wwe., Lazarethstr. 3, W. 3.
— Gust. Ernst', Bmt., Alexanderstr. 34.
— Rob., Rittersch. Rentmstr.-Geh., Elisabethstr. 12, W. 1, ☎ 1469.
— Theod., 1. Weidendamm 1, W. 11.
K. Hirschhorn & Sohn, 2. G., Kleider, Kommanditges. Kalm. Hirschhorn einz. offener Gesellsch., Marienstr. 13, ☎ 572.
Hirschhorn, Lewin, Elisabethstr. 20, W. 26
— Ida, Zahnarzt, Alexanderstr. 158.
— Kalm., Einz. off. Ges. d. Firma K. Hirschhorn & Sohn, Newastr. 36.
— L., Uhrm., Marienstr. 13, Laden 19.
— M., Hdlr., Ritterstr. 58, W. 29.
— Mend., Hdlr., Säulenstr. 76, W. 4.
— Mos., Glaser, Romanowstr. 118.
— Sachs, Eisenhdl., Marienstr. 59.

Goldinger Zündholzfabrik „Vulkan", Louis A. Hirschmann, Abteilung Riga, 2. G., Inh.: Louis A. Hirschmann, Bauskesche Str. 55.
Hirschmann, Abel, Eisenhdl., Mit. Ch. 28.
— Gamper, Mitinh. d. Firma Kalmanowitz u. Hirschmann, Marienstr. 29.
— M. S., Kfm., Reval. Str. 28, W. 25.
— Matth., Schuhm., Hospitalstr. 26.
— Max Jos.', Hg., Parkstr. 8, W. 8.
H. Hirschowitz, 2. G., Manufakt.-W., Inh.: Hirsch Hirschowitz, Dünamünd. Str. 46.
J. Hirschowitz, 2. G., Mehl, Inh.: Itzik Hirschowitz, Mühlenstr. 115, ☎ 4708.
Hirschowitz, A., Uhrenhdl., Suworowstr. 24
— A., Eisenhdlg., Suworowstr. 72.
— Abr., Hdlr., Dorpat. Str. 20, W. 14.
— Abr., Uhrm., Lagerst. 45 W 9.
— Dav., Schndr., Wendensche Str. 15.
— Dav., Zuschndr., Klosterstr. 5, W. 1.
— H., Manufakt.-Hdlg., Weißenhöfsche Str. 2.
— Hirsch, Fruchthdlg., Schwimmstr. 2.
— Hirsch, Inh. d. Firma Hirsch Hirschowitz, Dünamündesche Str. 46.
— Hugo Hirsch', Hg., Seestr. 3.
— Jos. M., Chem., Architektenstr. 1.
— Itzik, Inh. d. Firma J. Hirschowitz, Mühlenstr. 115, W. 12.
— Leis. W., Fellhdlr., Gertrudstr. 29.
— Max., Buchhltr., Dünamünd. Str. 46.
— S. S., Kfm., Matthäistr. 64b, W. 2.
— Schmol, Exped., Moskauer Str. 121. ☎ 3028.
— Schmul, Inh. d. Firma R. Mesmann, Scharrenstr. 9, W. 1.
Hirschsohn, M., Hdlr., Mühlenstr. 107.
— Karl, Schlosser, Gerberstr. 2, W. 2.
Hirschson, Isr., Hdlr., Romanowstr. 155.
— Leib., Klempner, Ritterstr. 79, W. 13.
Hirwow, Wlad., Fabrikverw., Suworowstr. 86, W. 1.
Hischkewitsch, E., Fleischer, Tula. Str. 3.
Ernst Hladik, 2. G., Handelsverm., Inh.: Ernst Hladik, Karolinenstr. 23.
Hladik, Ernst, Inh. d. Firma Ernst Hladik, Karolinenstr. 23, W. 9.
— P., Frau, Hebamme, Karolinenstr. 23.
v. Hlasko, Hedw., Gutsbes.-Wwe., Newastr. 3, W. 3.
Hlewitzky, Joh., Glasm., Apothekerstr. 21.
Hoberg, Heinr. Joach.', Mitinh. d. Firma John Rücker & Co., Georgenstr. 3, W. 2, ☎ 3216.
— Marie, Frau, Weberstr. 14, W. 5.
Hoch, Adam, Hsb., Maxstr. 18, Q. 1.
Hochberg, Anna, Frl., Elisabethstr. 75.
— Elken, Klempn., Königsstr. 24, W. 5.
— Jan, Hsb., Katholische Str. 28, W. 3.
— Jeannot, Inh. d. Klempnerei E. Hochberg, Königsstr. 13, W. 1.
— Joh., Hdlr., Dorpater Str. 63, W. 18.
— Karl, Pens., Dorpater Str. 63, W. 5.
Hochdanz-Stollberg, Karl, Kfm., Schulenstr. 15.
Hochin, Minna, Fr., Moskauer Str. 44.
Hochleiter, Agathe, Wwe., Waggonstr. 3.
Hochlenok, Fedot, Schlosser, Getrudst. 106
Hochmann, M., Rabbiner, Suworowstr. 10.
— Sch. M., Wallstr. 28a, ☎ 2530.
Hochmann-Deutsch, Zahnärztin, Suworowstr. 10, W. 4.

A. N. Hodes & Sohn, 2. G., Spiegelhdlg., Inh.: Abram Nochum Hodes, Herrenstr. 28, ☎ 930.
Hodes, Abr., Mitinh. d. Firma A. N. Hodes u. Sohn, Sünderstr. 14, W. 5.
— Mord., Wraker, Mühlenstr. 169.
Höfle, Hans Franz', Werkmstr., Asylstr 24, W. 87.
A. Höflinger & Co., 2. G., Zellulose-, Pappen-, Wasserglas- u. Christallsodafabrik, Inh.: Clara Höflinger, geb. Flintzer und Rob. Fahrbach, Prok.: Karl Frdr.', Walter, Fabrik und Kontor: Wasserstr. 7, ☎ 356.
M. Höflinger sen., 2. G., Maschinen und techn. Artikel, Inh.: Max Höflinger, Bremerstr. 11, ☎ 2212.
Aktiengesellschaft der Mühlgrabener chemisch. Fabriken vorm, M. Höflinger & Co., 1. G., Direktore: Leop. Georg' Koenig, M. Potulicki, J. Vogelsang, E. Munzinger, Kand.: Rich. Rijs, Alex. Beythien, Carl Rosenberg, Prok.: Rud. Liebeck, Fabrik: Mühlgraben, ☎ 520, Kontor: Herrenstr. 1, ☎ 531.
P. Höflinger, 2. G., Lampen, Inh.: Arnold Schumann, Neust. 12, ☎ 526
Höflinger, Clara, geb. Flintzer, Mitinh. der Firma A. Höflinger & Co., Antonienstr. 3, W. 3, ☎ 454.
— geb. Coulter, Frau, Schmiedestr. 3.
— Max Emil', Ing.-Chem., Inh. d. Firma Max Höflinger sen., Herrenstr. 1, W. 7, ☎ 2112.
— Percy Paul', Hg., Seestr. 9.
— Rud., Strb.-Schaffn., Reval. Str. 57.
— W. A., Frau, Theaterboul. 3 W 7.
— Wilh., geb. Fritzsche, Kfm.-Wwe., Kirchenstr. 35, W. 30.
Höhle, Ant., Frau, Pens., 1. Weidendamm 2a, W. 11.
— Elsa, Kassir., 1. Weidendamm 2a.
Höhlmann, K., Fr., Mitauer Ch. 7.
Höhne, Heinr., Lehrkurse für höheres Clavierspiel u. Theorie der Musik, für Anfänger u. Vorgeschrittene, Paulluccistr. 8. Spr. 12—1.
— Ernst, Hüttenmstr., Juliusstr. 2.
— Heinr. Heinr.', jun., Hg., Paulluccistr. 8, W. 10.
— Joh., Frl., Säulenstr. 7, Q. 4.
Hoehnsen, Elis., Wwe., Charlottenstr. 64.
Hölert, Eug., Ingen., 1. Weidendamm 5.
— Edw. Eug.', Kand. rer. merc., Kalnezeem. Str. 33, W. 1.
Hölger, Karl, Schlosser, Pernauer Str. 27.
Höllfritsch, Heinr., Kfm., Hilfsstr. 14.
v. Höltzel, Amalie, Sekr.-Wwe., Gertrudstr. 43, W. 17.
Höltzell, Th., KR, Chefsgeh. d. Telegr.-Kontors, Stegstr. 10, W. 6.
Hölzermann, J., geb. Conradi, Frau, Basteiboul. 11, W. 6.
Hoenicke, Alex., Wwe., Pokrowstr. 11.
— Melanie, Hgn., Pokrowstr. 11, W. 33.
— Sofie, Geschäftsf. d. Milchkuranst. von Dr. Klemm, Kirchenstr. 11, W. 7.
— Tusnelda, Hgn., Pokrowst. 11, W. 33.
Hönisch, Ed., Vergolder, Sprenkstr. 34.
— Ed., Tschlr., Hsb., Revaler Str. 71.
— Friedr., Wagenb., Wendensche Str. 25.
Höpker, Adele, Aeltesten-Wwe., Elisabethstr. 7, W. 6.
v. Höppner, Ludmilla, Frl., kl. Schloßstr. 1, W. 6.

Karl Grünberg, Die besten Gummireifen der Welt.
Matthäistr. № 54, im eigenen Hause. Telephon № 2402

Nur importierte Weine in grösster Auswahl.

Karl Grünberg, Matthäistr. № 54, im eigenen Hause. Telephon № 2402. Die besten Gummireifen der Welt.

Höppner, A., Bahnbmt.-Wwe., Gertrudstr. 74.
— Ad. Nik.', Ka., Zollbmt., Hafendamm
— Ant., Wwe., Seestr. 2.
— Joh. Andr.', Flaschenkontr., Rittierst.2
— Konst. Karl.', TR, Pristaw, Schiffsstr. 15.
— Lydia, Lehrerin, 1. Weidend. 3.
— Marie, Wwe., Mühlenstr. 65, W. 3.
— Otto Hugo', Prof. d. Firma Ulrich Müller, Dünamünd. St.18, ☎ 4927
Hoerdt, Pauline, Wwe., Pension, Alexanderstr. 114, W. 4.
v. Hoerschelmann, Emilie, SR-Wwe., Kaufstr. 11.
Hörschelmann, A. K., Gouv.-Bmt., Schloß, W. 15, ☎ 4525.
Hösly, Fr. Wilh., Hdlr., Schlock. Str. 27.
Hösserich, Alex., Fleischhdl., Moskauer Str. 132.
— A. A., Fleischer, Mosk. Str. 131.
— Alide, Frau, Säulenstr. 94, W. 15.
— Alex., Fleischhdl., Moskauer Str. 132.
— K. A., Fleischhdl., Wolmarsche Str. 16.
— Karl, Amts-Fleischermstr., Säulenstr. 98 ☎ 3054.
Hofer, Karl Jw.', Bahnbmt., Grabenstr. 5.
— Marta, Bmt.-Wwe., Grabenstr. 5.
Hoff, Alex. Jw.', Ober-Consist.-Ass., vereidigter Rechtsanwalt, Direktor der ersten Rigaer Gesellschaft gegenseitigen Kredits, Spr. Vorm. bis 11½ und 3—4, Schmiedestr. 31, ☎ 1348.
— Ed., Prof. der Firma C. H. Wagner, Nikolaistr. 69.
— Emma, geb. Rudolph, Schonerstr. 1.
— Friedr., Buchhdlr., Schonerstr. 1.
— Kath., geb. Möller, Kfm.-Wwe., Bäckereistr. 10, W. 9.
Hoffen, J., Uhrm., Herrenstr. 27, W. 3.
Hoffert, Osk., Bürobmt., Mühlenstr. 8
— Rob., Amts-Fleischermstr., Scharren: Schaalpforte, ☎ 2984, Mühlenst.20 u. Antonienstr. 11, ☎ 2884.
Hoffleidt, Friedr., Schlosser, Säulenstr. 58
— Gust. Friedr.', Techn., Marienstr. 91.
v. Hoffmann, Berta, Frl., Lehrerin, Alexanderstr. 24, W. 5.
— Hel., Wwe., Bahnbmtn., Gertrudst.87

W. Hoffmann, 2. G., Stahl- u. Eisenw., Inh.: Wold. Hoffmann, Steinstr. 15, ☎ 919.

Hoffmann. Sieh auch Hofmann.
— A., Bürobmt., Romanowstr.73, W.18
— Alfons Georg', Bankbmt., Basteiboul. 2, W. 5a.
— Amal., Hausverw., Moorstr. 2.
— Amalie, Kfm.-Wwe., Dorpater Str., Wöhrmanns Park.
— Amalie, Wwe., Reformirte Str. 14.
— Anna, Milchhdlrn., Mosk. Str. 184.
— Anna, Schndrn., Schonerstr. 5.
— Chr. A.', KA, Postbmt., Jesuskirchenstr. 15, W. 3.
— D., Hsb., kl. Palissadenstr. 19, W. 2.
— Ed., Hg., Sprenkst. 2.
— Ed., Kfm., Zitadelle 1a.
— Edm., Hg., Dünamünd. Str. 23.
— Emil. Fed.', Postbmt., 1. Weidend.15
— Eug. Herm., Hg., Romanowstr. 22.
— Felix Aug.', Abt.-Chef, Petersburger Ch. 4, W. 14.
— Felix Friedr., Hg., Bausk. Str. 4.
— Ferd., Masch.-Mstr., Dünam. Str. 55.
— Franz., Wwe., Thronfolgerboul. 5.
— Friedr., Dr. med., Spr. 11—12 und 5—6, Olivenstr. 1, wohnt Bauskesche Str. 4.
— Franz, kl. Schmiedestr. 11, W. 5.
— Fritz, Brothdl., Margarethenstr. 16.
— Fritz, Maler, Gertrudstr. 57, W. 12.
— **Gust. Ad., Buchhdlr., Paulucci str. 12.**
— H., Kfm., Parkstr. 1a, W. 19.
— Heinr., Schweizer, Marienstr. 86.
— Herm., Hdlr., Bergstr. 40, W. 4.
— J., Nachtwächt., Lärmstr. 5.
— Ida, Frl., Mineralw.-Anst., Wöhrm. Park.
— Jazen, Fuhrm., Bauskesche Str. 32.
— **Joh., Pappdecker, Pokrowstr. 9.**
— **Joh., Schlosser, kl. Lagerstr. 41.**
— **Joh., Schmied, Ritterstr. 151, Q. 6.**
— Jul., Näht., Marienstr. 123, W. 11.
— Jul., Schlosser, Ritterstr. 145, W. 18.
— Jul. Al.', Elektrotechn., Reval. St.28
— **Julie, Wwe., Todlebenb. 11, Q. 12.**
— **Kath., Hsb., Mühlgrabensche Str. 12.**
— Konst., Tapez., Ritterstr. 20, W. 18.
— Krist., Färber, Wilnasche Str. 18.
— Krist., Wwe., Romanowstr. 73, W.10
— **Louise Hsb., Marienmühlenstr. 16.**
— Luise, Wwe., Suworowstr. 87.
— **Ludw., Hsb., Moskauer Str. 184.**
— Osk. Aug.', HR, Steuer-Insp. d. 2. Distr., Spr.: Montags u. Donnerstags 10—12, Schloßstr. 12, wohnt Mühlenstr. 53b, W. 15.
— **Ottilie, Hsb., Dorpater Str. 50.**
— **Otto, Architekt, Prof. am Polytechnik., Andreasstr. 3, W. 7, ☎ 3048.**
— Paul Emil', Techn., Cementfabr. Poderaa.
— Rich., Kol.-Hdl., Karlsstr. 25, W. 3.
— Rolf Wold.', Hg., Schiffsstr. 16.
— Th., Kupferschm., Kandauer Str. 5.
— Th., Pastor an der Petrikirche, Spr. 5—6, Jakobsstr. 20, W. 5.
— Ther., geb. Neander, Wwe., Alexanderstr. 79.
— Wilh., Architekt, Säulenstr. 13, W. 5, ☎ 2557.
— **Wilh., Elektrotechn., Suworowstr. 73.**
— Wilh., Kassir., Mühlenstr. 39, W. 3.
— **William, Bmt. d. Mineralwasseranst., Dorpater Str., Wöhrm. Park.**
— Wolfg., Oberlehr., Packhausstr. 5.
— **Wold., Inh. der Firma W. Hoffmann, Schiffsstr. 16.**
Hoffmarck, Charl., Hsbn., Säulenstr. 113.
— Karl, Hsb., Gertrudstr. 26, W. 1.
Hoffmeister, Fritz, Korresp., Mühlenst.91
Hoffnungsverein, Altonaer Str. 15. ☎ 1834.
Hoffnungs-Verein, evangelischer Mitauer Chaussee 39.
Hoffrath, Ten., Vorarb., Jakobst. Str. 33.

J. Hofmann, 1. G., Agentur, Inh.: Meinhard Dultz, Prof.: Alex. Erasmus, Kramerstr. 2, ☎ 596.

v. Hofmann, Elsbet, geb. Girgensohn, Säulenstr. 19, W. 1.
— Erich, Forsttaxator, Felliner Str. 4, W. 5, ☎ 5195.
Hofmann, Georg Leonh.', Prof. d. Allg. Elektr.-Ges., Schulenstr. 28, W. 4.
— **Karoline, Frl., Sünderstr. 4, W. 10.**

H. Hofrath, 2. G., Trakteur, Inh.: Heinr. Hofrath, Marienstr. 34, ☎ 3648.

Hofrath, Heinr., Bmt., Gertrudstr. 75.
— Krisch, Maurer, Rumpenhöf. St. 23.
— Krist., Bahnbmt., Eliasstr. 3, W. 7.
Hoffschneider, Herm. Gust.', Untermstr. Birkenstr. 13, W. 1.
Hoft, Karl, Tschlr., Säulenstr.92, W.20
Hogg, James, Dir. d. Kühlhauses, Elisabethstr. 35, W. 8, ☎ 4965.
Hoheim, K., Instrum.-Macher und Hsb. Gesch.: Johannisstr. 10, Wohn.: Kandauer Str. 30.
Hoheisel, Emil, Bmt., Sünderstr. 23, W. 9.
— M., Frl., Lehrerin, Palaisstr. 3, W. 5.
Hohenstein, Arvid, Techn., Geschäftsf. d. Firma A. Leutner & Co., Marienstr. 97, W. 1.
Hohlberg, Anna, Wwe., Hospitalstr. 16.
Hohof-Haunert, Wilh., Werkmstr., Goldingenstr. 11.
Hohwy, Joh. Joh.', Hg., Jungfernst. 3.
Hoidin, G., Hdlr., Sadownikowstr. 11.
Hokanson, Alex., Wwe., Hsbn., Alexanderstr. 50, W. 8.
— Alw., Kindergart., Alexanderstr. 50.
Hokus, St., Hsb., Annenhofsche Str. 4.
Holbeck, Mar., SR-Wwe., Nikolaistr. 36.
— M., Lehrerin, Nikolaistr. 36.
— M. L., Frl., Lehrerin, Nikolaistr. 36.

J. Holck & Co., 2. G., Dachpappenfabrik, Asphaltirungen, Dachdeckungen, Pflasterungen, Agenturen, Inh.: Paul Graf Holck u. Joh. Cegriwe, Schloßstr. 18, ☎ 88.

Holck, Paul, Graf, Mitinh. d. Firma J. Holck u. Co., 1. Weidend. 6, W. 2.
Holczuk, Heinr., Glasschl., Dünamündesche Str. 36, W. 8.
Holdenbin, Th., Schuhm., Dorpaterst. 40

K. M. Holländer & H. E. Friedländer, 2. G., Gemälde, Schreibmater. usw., Inh.: Heinr. Friedländer und Konst. Holländer, Theaterstr. 11, ☎ 3874.

J. Holländer, 2. G., Kindergard., Inh.: Julius Holländer, Wallstr. 33. ☎ 3875.

Holländer, Jul., Inh. d. Firma Jul. Holländer, Suworowstr. 6, W. 7.
— Berta, Klavierlehr., Pauluccistr. 8.
— Emilie, Hsbn., Luisenstr. 3.
— Konst., Mitinh. d. Firma K. M. Holländer u. H. E. Friedländer, Suworowstr. 6, W. 5.
— Karol., Wwe., Pauluccistr. 8, W. 14.
Holland, M., Holzhdlr., Kurmanowstr. 20.
Hollander, Aug., Frl., kl. Neustr. 6.
— Beruh. Ed., SR, Dir. der Albertschule, Schützenstr. 4a, W. 7, ☎ 3660.
— Ernst, Arzt d. Irrenheilanst. Rothenberg, Duntenhof. Str. 16.
— **H., Hg., Ritterstr. 44.**
— **Math., Dr.-Wwe., Alexanderstr. 31.**
„Hollanderschule", Vorst. Lehrer Donner, Martinsstr. 9.

H. Hollatz, 2. G., Handelsverm., Inh.: Hans Hollatz, Kaisergartenstr. 2, ☎ 3744.

Hollatz, Hans, Inh. d. Firma H. Hollatz, Kaisergartenstr. 2, W. 6, ☎ 3744.
Holler, Karl, Rentn., Matthäistr. 63.
Hollerbuhl, Karl, Strickmstr., Martinsstr. 5.
— Marie Petr.', Fabr.-Bmtn., Dünamünd. Str. 16.

O. Hollihn, 2. G., Kol.-W., Inh.: Osk. Hollihn, Kalnezeem. Str. 13, ☎ 2824.

Hollihn, Osk., Inh. d. Firma O. Hollihn, Kalnezeemsche Str. 13.
— Ad., Stadtbmt., Lermontowstr. 2.

Ch. Jürgensohn, Weingrosshandlung, Wallstr. Nr. 20. Telephon Nr. 106.

Hollmann, Anatolie, Apotheker-Wwe., Nikolaistr. 25, W. 3.
— Julie, Frau, Newastr. 25, W. 28.
— Nowscha, Bäcker, Moskauer Str. 25.
— Wilh., Mstr., Marienstr. 62, W. 2.
Aktiengesellschaft der Rigaer Wollwaarenfabrik vorm. Holm & Co., 1. G., Direktore: Joh. Hartmann, Alfr. Langensiepen, Edm. Pfuhl, Agath. Holm, Kandidaten: Carl Loeser, Louis Desamari, Disponierender Direktor: Karl Loeser, Fabrik: kleine Lagerstr. 6, ☎ 276, Niederl.: Schaalstr. 13, ☎ 2486.
Holm, A., Masch., Gertrudstr. 34, W. 9.
— A., Schmuckfeder-Färberei u. Wäscherei, Herrenstr. 21, W. 2.
— Agathon, Cand. jur., Sparkassenbmt., Dir. d. A.-G. vorm. Holm u. Co., Säulenstr. 62, W. 3.
— Anna, Diakonisse, Friedensstr. 3.
— Anna, Stadtbmtn., Schulenstr.6, W.3
— Aug., Bürodiener, Duntenhöf. St.16
— Aug., Gerber, Alexanderstr. 174.
— C., Kassir. d. St.-Discontobank, Altonaer Str. 11.
— J., Gärtnerei, Goldinger Str. 27a.
— Jan, Zimm., Laboratoriumsstr. 9.
— Jul., Kfm., Annenhöf. Str. 16.
— Kath., geb. Lenzinger, Dr.-Wwe., Thronfolgerboul. 25, W. 8.
— Kath., Gen.-Frau, Romanowstr. 71.
— Nik. Platon', Lenin., Ritterstr. 75b.
— Wilh., Mälzer, Revaler Str. 9, W. 22
Holmbach, A., Kol.-Hdl., Newastr. 28.
Holmberg, Emilie, Kfm.-Wwe., Jakobsstr. 28, W. 19.
— John, Ing., Kalnezeemsche Str. 22.
O. Holmer, 2. G., Agentur, Inh.: Isaac Olaf Holmer, Alexanderstr. 28, ☎ 5204.
Holmer, Isaac Olaf', Inh. der Firma J. O. Holmer, Bevollm. d. Maschinenbau-A.-G. J. O. Holmer in Nynäshamn, Alexanderst. 12W3.
Holmstock, M., Hdlr., Gogolstr. 21, W. 15
Holmquist, Knut, Hg., Newastr. 12, W.4.
Holodetz, W. M., Kfm., Parkstr. 8, ☎ 3470.
Holopow, Andr., Bahnbmt., Margarethenstr. 18.
Holotkow, Afon. u. N., Kol.-Hdlg., Mosk. Str. 144.
J. Holper & Söhne, 2. G., Gold- und Silberwaren, Inh.: Itzig Holper, Wulf u. David Holper, Weberstr. 14. ☎ 2980.
Holper, Dav., Mitinh. d. Firma J. Holper & Söhne, Säulenstr. 9, W. 18.
— Itzig, Mitinh. d. Firma J. Holper u. Söhne, Elisabethstr. 89, W. 6.
Holperin, M., Dentist, Spr. 9—1 und 3—8, Moskauer Str. 54, W. 11.
Holsow, Ger., Bmt., Jarosl. Str. 19.
v. Holst, W., Dr. med., Nervenarzt, Spr. 10—12, Nikolaist. 20, ☎ 4359. Mitbes. der ehem. Wolfram'schen Klinik, Gertrudst. 18, ☎ 1202.
— Aug., Inh. d. Essigfabrik Kohl, vorm. Scheuermann, Matthäistr. 11, ☎ 680.
Holst u. Schwank, Hdlr., Altstadt 19.
Holst, Anna, Wwe., Romanowstr. 60.
— Bernh., Bierhdl., Stallstr. 1, ☎ 929.
— Bernh., Buchhltr., Elisabethstr. 67.
— **Gust., Drechslerei, Dünab. Str. 62.**
— Heinr., Mech., Wendensche Str. 10.
— Heinr., Schmied, Witebsker Str. 23.
— Jan, Böttcher, Ludwigstr. 2, W. 30.
— Karl, Schlosser, kl. Altonaer Str. 20.
— P., Mühlenstr. 59.
Holstein, J. Fr., Hausverw., kl. Palissadenstr. 21, W. 20.
— Jan, Maurer, Schreyenbusch 2, 10a.
— Joh., Hdlr., kl. Palissadenstr. 8, W.8.
— **Joh., Schlosser, Marienstr. 1, W. 30.**
— Joh. Joh.', Apoth.-Geh., Johannishof 4.
— Wold., Andr.', Fabr.-Bmt., Baldohnsche Str. 10.
Holsteinsche Molkerei, Bauskesche Str. 4 Tel. 3880.
Holstow, Anna, Gutsbes., Mosk. St.112
Holstroem, Anna, Hsb., Krusenh. Str. 19.
— Werner, Fleischer, Krusenhof. Str. 19.

B. v. Holten-Bechtolsheim
Direktor im
Baltischen Samenbauverbande.
Kalkstrasse 7. Telefon 3021.

Holtfreter, Kath., Frl., Kalkstr. 12, W. 11
— Ed., Steuerverw.-Bmt., Alexanderstr. 28, W. 28.
Holtzmann, J., Bäckerei, Parkstr. 6.
Aug. Holtzmeyer, 2. G., Löwen-Apoth., Inh.: Aug. Holtzmeyer, Kalkstr. 14, ☎ 3017.
Holtzmeyer, Aug. Friedr.', Provis., Inh. d. Firma Aug. Holtzmeyer (Löwen-Apotheke), Kalkstr. 12, W. 3.
— Eug., Kfm., Scheunenstr. 3, W. 3.
— Frdr., Buchhltr.-Geh., Spr. 5—6½, Kaisergartenstr. 4, W. 1, ☎ 3018.
— **John, Hg., Klosterstr. 11.**
— **Osk., Prok. der Rig. Kommerzb., kl. Münzstr. 3, W. 4.**
Holz, Hans, Bildh., Alexanderstr. 35.
J. Holzapfel, 2. G., Modew., Inh.: Ida Holzapfel, Alexanderstr. 1.
Holzapfel, Ida, Inh. d. Firma J. Holzapfel, Alexanderstr. 1.
— Ed., Agent, Ritterstr. 64, W. 4.
Holzmann und Gordon, Marienstr. 4, ☎ 5089.
Holzmann, Andr., Hsb., Maistr. 6.
— Andr., Bäcker, Wolmar. Str. 32.
— **Andr., Stuhlm., Matthäistr. 71, W. 21.**
— Arth. Nik.', Kontrolbmt. d. Ges. Prowodnik, Alexanderstr. 103, W.32, ☎ 3243.
— **Ernest., Wwe., 2. Weidendamm 4.**
— **Fr., Zimmerm., Matthäistr. 71, W. 15**
— Jan, Hsb., Rodenpoiser Str. 27.
— **Joh., Tschlr., Alexanderstr. 165.**
— Karl, Hausverw., Masch., Artilleriestr. 65, W. 16.
— Krist., Auss., Revaler St. 40W1.
— Kurt Arth.', Fabrikbmt., Alexanderstr. 103, W. 32.
— **Pet., Zimmerm., Matthäistr. 71, Q. 25.**
— Rob., Schausp., Popowst. 3a, W. 80.
— Wilh. Wilh.', Ing., Säulenstr. 119.
Holzschmied, M., Hdlr., Jakobst. Str. 8.
Holzstein, Paul, Hdlr., Kirchhofsstr. 22.
Homann, Jak., Bahnbmt., Schreyenb. 1, 15
— Pet., Feldscher, Birkenstr. 14.
Homfeld, Otto, Prok. d. Firma J. Burchard, Albertstr. 7, W. 1, ☎ 4616.
Homo, Aug., Wwe., Säulenstr. 45, Q. 5.
— **Ed., Exped. d. Livl. adl. Credit-Soc., Elisabethstr. 8, W. 10.**
— Eug. L., Vorsteherin d. Olga-Schule, Newastr. 1, W. 4.
— Mozart E., KA, Archivar der Dom.-Verw., Romanowstr. 6, W. 2.
Homotschow, Nik., Monteur, Lerchenstr. 1.
Homrich, Konr., Schmied, Säulenst. 108.
Homtschewski, Ant., Hdlr., Kuckuckstr. 8.
Honig, Aug., Schmied, Sprenkstr. 28.
— Thusnelda, Hsbn., Wolmar. Str. 31.
Honnensohn, R., Klempn., Popowstr. 3a.
F. W. Hopfe, 2. G., Bau- und Holzgeschäft, Inh.: Eugen Hopfe, Kurmanowstr. 17, ☎ 324.
Hopfe, Ella, Frl., Kurmanowstr. 17.
— E., Amts-Zimmermstr., Inh. d. Firma F. W. Hopfe, Kurmanowstr. 17.
Hoppe, Louis Rob., Buchhltr., Romanowstr. 17, W. 2.
— Georg, Hg., Felliner Str. 2a, W. 15.
— Joh., Hsb., Lermontowstr. 3.
— Kath., Wwe., Gerberstr. 5, W. 24.
— **S., geb. Winkhardt, Schule u. Kindergarten, Romanowstr. 17, W. 2.**
— Sofie, geb. Fleischko, Wwe., Elisabethstr. 75, W. 27.
v. Horbatschewski, Arv. Alex.', Bankbmt., Pauluccistr. 11, W. 19.
— Lucie, Frl., Bmtn., 1. Weidend. 3.
Horbatschewski, Malw., Rentn., Jakobsstr. 28, W. 14.
— Luise, Frl., Hsbn., Jakobsstr. 28.
— Matth., Werkmstr., Brückenstr. 9, W. 11
— Stef., Kol.-Hdlg., kl. Altonaer Str.8.
v. Horlacher, Alfr., Notar d. Oek.-Amts, Marienstr. 10b, W. 5.
— O. W., KR, Oberlehrer, Jägerstr. 4.
— Theod. Wold.', Zollbmt., 1. Weidendamm 3, W. 10.

Gebr. Horn
Elektrische Licht- und Kraftübertragungen.
Parkstrasse Nr. 1a
Tel. 2629.

Gebr. Horn, 2. G., Bedarfsartikel für elektrische Beleuchtung, Inh.: Richard u. Eduard Horn, Parkstr. 1a, ☎ 2629
Horn, Amal., Schndrn., Nikolaistr. 45.
— Ad., Lokomotivf., Sprenkstr. 28, W. 6.
— **Alb., Kontroleur am Schlachthof, Industriestr. 9.**
— Alw. Dav.', Auss., Hilfsstr. 9, W.4.
— Arth., Uhrm., Muckenholm. Str. 29.
— Bruno, Bahn-Telegr.-Bmt., Hilfsst.9
— Dor. Bernh.', Kassir, Basteiboul. 2.
— Ed., Elektrotechn., Mitinh. d. Firma Gebr. Horn, Parkstr. 1a, ☎ 2629.
— Emil Emil', Gen.-Insp. d. Vers.-Ges. „New York", Schulenstr. 34, W. 1, ☎ 2610.
— Erich Jul.', Hg., Wallstr. 27, W. 6.
— Franz, Klarir., Bathen. Str. 13.
— Georg, Schriftf., Romanowstr. 52.
— George Emil', Vers.-Insp., Schulenstr. 34, W. 1, ☎ 2610.
— Heinr., Schlosser, Hilfsstr. 9, W. 4.
— Joh., Auss., Wenden. Str. 28/30.
— Joh., Schlosser, Petersb. Ch. 62.
— Joh., Schuhm., Charlottenstr. 17.
— **Karl, Betriebsleiter d. Fabrik „Ressort"**, 2. Weidendamm 21, ☎ 1081.
— Karl Karl', 2. Weidendamm 21.
— Karol., Wwe., Suworowstr. 42, W. 6.

Karl Grünberg, Matthäistr. № 54, im eigenen Hause. Telephon № 2402 Die besten Gummireifen der Welt.

Eigene Filialen: Mühlenstr., Ecke der Suworowstr., Tel. 325. Hagensberg, Waldstr. 4a, Tel. 3950.
Weberstrasse, Ecke der Altstadt, Tel. 1569. Mitauer Chaussee 12, Tel. 3055.

Karl Grünberg, Matthäistr. № 54, im eigenen Hause. Telephon № 2402. Die besten Gummireifen der Welt.

— Nat., Wwe., Mühlenstr. 71, W. 15.
— Otto, Kfm., Parkstr. 1a, ☎ 2629.
— Rich., Kfm., Mitinh. d. Firma Gebr. Horn, Parkstr. 1a, ☎ 2629.
— Rud., Wagenb., Marienstr. 17, W. 9.
Hornburger, Fr., Amts-Schuhm.-Mstr., Riesingstr. 1.
Hornemann, Knud, Mitgesellsch. der Firma A. Oehlrich u. Ko., Antonienstr. 12, ☎ 1518.
v. Hornowsky, Louise, Wwe., Elisabethstr. 10, W. 10.
Horobrow, Sim., Schuhm., Kostroma. Str. 1, W. 30.
v. Horomanski, Anna F., Frau, Revaler Str. 2/4, W. 1.
Z. Horon, 2. G., Kleider, Inh.: Zemach Horon, Kalkstr. 34.
Horon, Z., Inh. d. Firma Z. Horon, Schwarzhäupterst. 2, W. 3, ☎ 3661
— Itz., Hdlr., Popowstr. 3a, W. 124.
Horowitz, Emil Wilh.', Buchhltr., Karolinenstr. 19, W. 1.
Horr, Mend., Hg., Alexanderstr. 106.
Horst, Alex. Ernest.', Prok. d. Firma J. C. Jessen, Porzellansabrik, Mühlenstr. 55a, W. 7, ☎ 4825.
— Alfr. Jw.', Schiffskapt. 1. Ranges, Waldstr. 4a, W. 2.
— F., Frau, Antonienstr. 6, W. 14.
— Georg Ernst', Bankbmt., Kirchenstr. 7.
— Georg, Schlosser, Matthäistr. 107.
— Heinr., Schlosser, Matthäistr. 97.
— Jak., Schuhw.-Hdl., Alexanderstr. 81.
— Joh., Fuhrm., Artilleriestr. 11.
— Joh., Schndr., Ritterstr. 85, W. 19.
— O., Wwe., Conv. z. hl. Geist 3, Q. 9.
— Oskar, Hsb., kl. Altonaer Str. 4.
— Rob., Schlosser, Alexanderstr. 128.
— Theod., Hg., Alexanderstr. 128, W. 17.
Horstmann, Emma, Frl., kl. Lagerstr. 1.
Horybon, Adam, Mstr., Petersb. Ch. 9.
Hosias, Ed., Hsb., Unionstr. 5.
— Aug., Schuhm., Moskauer Str. 66.
— Elias, Sattler, Grabenstr. 1.
— S., Putzm., kl. Schmiedestr. 13, W. 2.
— Saw., Sattler, Smolensker Str. 1.

Gebrüder Hosiasson
Agentur-Geschäft,
Königsstrasse 32,
Telefon 1124.

Gebrüder Hosiasson, 2. G., Leder, Farben, Seide, Lacke. Inh.: Louis u. Adolf Hosiasson, Königsstr. 32, ☎ 1124.
Hosiasson, Adolf, Mitinh. der Firma Gebr. Hosiasson, Kirchenstr. 5, W. 2.
— Isid., Techn., Riesingstr. 26, W. 2. ☎ 4859.
— Louis, Mitinh. d. Firma Gebr. Hosiasson, Nikolaistr. 23, W. 17.
Hotel „Alexander", Inh.: J. Leepin, Dorpater Str. 12, ☎ 1280.
— Bahnhof, Inh. Karl Hübner, Karlsstr. 17. Tel. 3511.
— Bellevue, Inh.: Elis. Berkholz, Thronfolgerboul. 33, Tel. 490.
— Berlin, Inh.: M. Raschtschenkow, Neußische Str. 1.
— Central, Inh.: Karl Neuland, Scheunenstr. 25, ☎ 15.
— du Commerce, Inh.: Ch. N. Antonow, Pächter: A. Sidorowitsch, Theaterboul. 13. Tel. 240.
— Dorpat, Inh.: Wold. Wesser, Mühlenstr. 101.
— Europa, Inh.: M. Rippenbein, Herrenstr. 31.
— Frankfurt a. Main, Inh.: Alduin Kuwald, Alexanderstr. 25, ☎ 140.
— Imperial, Inh. Murneek u. Tschander, Alexanderboul. 3. Tel. 209.
— Libau, Inh.: Peter Kreewin, Königsstr. 53.
— Livland, Inh.: Otto Freyberg, Suworowstr. 20.
— Stadt London, Inh.: Fritz Seidmann Kalkstr. 21, ☎ 668.
— Lübeck, Inh.: Nat. Osol, Elisabethstr. 81.
— Metropole, Bes.: L. Kadisch, Pächter: Alex. Turtschinowitsch, Theaterboulev. 12, ☎ 583.
— Park, Inh.: Alex. Jakoby, Elisabethstr. 71.
— St. Petersburg, Inh. Ludw. Klüßmann, Schloßplatz 4, ☎ 158.
— Riga, vorm Lustig, Inh.: Lena Janson, Dorpater Str. 7, ☎ 825.
— Roland, Inh.: Jak. Godin, Kaufst. 22
— de Rome, Inh.: Karl Kaufmann, Theaterboul. 5, ☎ 70. Romkeller, ☎ 71.
— drei Rosen, Inh. Karl Neuland, Dorpaterstr. 5.
— Rubin, Inh.: L. Kadisch, Königsstr. 49. ☎ 1810.
— Suworow, Inh.: Adolf Arnit, Suworowstr. 16, Tel. 565.
— Viktoria, Inh.: Nik. Ossipow, Alexanderstr. 7, ☎ 439.
— Warschau, Inh.: Georg Rudsit, kleine Schwimmstr. 2, ☎ 69.
Hotopp, Ed., Former, Wenden. Str. 27.
M. Hotz, 2. G., Holz, Inh.: Mowscha Hotz, Romanowstr. 124, ☎ 4362.
Hotz & Kruhmin, Seilerei, Nummershofsche Str. 16.
Hotz, Abr., Hdlr., Alexanderstr. 69.
— Behr, Lehrer, Sadownikowstr. 28.
— Moses, Inh. d. Firma M. Hotz, Romanowst. 124.
Hourie, Luc. Pet.', Korresp., Gertrudstr. 43, W. 7.
Houvenaghel, Maria, Kfm.-Wwe., Säulenstr. 18, W. 1.
Howert, Th., Schmied, Katharinend. 35.
Howscha, A. M., Hdlr., Königsstr. 45, W. 3, ☎ 5315.
Hoyer, Heinr., Geschäftsf., Nikolaistr. 24.
— Karl, Schlosser, Revaler Str. 75.
— Otto, Feilenh., Feldstr. 2.
Hoyningen-Huene, Baron, Rechtsanw.-Geh., Antonienstr. 5, W. 2.
— Bernh. Bernh.', Baron, cand. jur., Sekr. d. Livl. adl. Güterkreditsoz., Kaisergartenst. 2 W 1.
— Ernst, Baron, Geschäftsf. Taxator d. Einschätz.-Abt. d. Livl. Landr.-Kollg., Andreasstr. 3, W. 6, ☎ 3942.
Hralowitsch, F., Schaffn., Tula. Str. 9.
Hramow, Step., Schaffn., Jarosl. St. 17
v. Hrinkiewitsch, Stephanie, Handarb.-Lehr., Katholische Str. 21.
Hromow, Iw., Maler, Kostroma. Str. 1.
Hropnow, Lar., Bmt., Mosk. Str. 259.
Hruschka, Iw. Ossip', Werkmstr., Gertrudstr. 74, W. 4.
— Nik. Fed.', Bahnschul-Insp., Albertstr. 8, W. 7.
Hruschtschenowitsch, Vol. Bened.', Artellschtsch.-Geh., Simonstr. 2, W. 15
Hrynkewicz, Ant., Bahnbmt., Lagerstr. 11
Hubel, Hans, Schuhm., Alexanderstr. 165
Hubert, Feodor, Bmt., Steinstr. 13.
Gebr. Huchmann & Twerski, 2. G., Holz, Kommanditges. Idel Huchmann und Jos. Twerski die einz. offene Gesellsch., Schmiedestr. 63, ☎ 4325
Hudnitzki, Wass. F. Postbmt., Jungfernstr. 5.
Hudson, Rhodes, Ing., Andreasholm. Kühlhaus.
Hübbe, Anna, Wwe., Katharinenstr. 10
— Anna Joh.', Hgn., Gogolstr. 16, W. 3
— Ferd., Maurer, Sternstr. 20, W. 5.
— Karl Jul.', Uhrm., Anglikan. Str. 3.
— Luise, Frau, Newastr. 10, W. 4.
v. Hübbenet, A., Frl., Büro-Assist., Alexanderstr. 31, W. 19a.
— Anna u. Aug., Frl., Schulenstr. 31.
— Ernst, Buchhltr. d. Börsen-Kom., Albertstr. 12.
— Laura, Wwe., Mühlenstr. 62, W. 10.
— Marie, Wwe., Thronf.-Boul. 5, W. 14
— Nanny, Wwe., Schulenstr. 11, W. 9.
v. Hübner, M. u. V., Frl., Turmstr. 15.

Herm. Hübner
Dachpappen- und Teerprodukten-Fabriken.
Desinfektionsmittel.
Spezialität: „Tropenol".
Wegen Inserates sieh Seite 16.

Aktiengesellschaft der Zitz-Manufakt. Albert Hübner in Moskau, 1. G., Vertreter in Riga: Herm. Braun Kalkstr. 1, ☎ 713.
Herm. Hübner, 2. G., Dachpappenfabrik u. Teerdestillation. Inh.: Arnold Hübner in Hamburg. Generalbevollmächt.: Alfred Dümke (dessen Kontortelefon 5066, Wohnungstelefon 3666) Fabrik u. Hauptkontor: Ehstenstr. 15 ☎ 366 u. 5066. Niederlage: Marstallstr. 32, ☎ 3466.
Jul. Hübner, vorm. J. M. Stiegemann, 2. G., Destillatur, Weinkeller u. Restauration, Inh.: Ernst Reinwald u. Conrad Peterson, Neustr. 33 ☎ 1152, Niederl.: Asylstr. 18 und Alt-Mühlgraben, Haus Mäggi 23.
Karl Hübner, 2. G., Trakteur, Inh.: Karl Ernst Hübner, Karlsstr. 17. Tel. 3511.
Hübner, Blanka, Frau Dr., Pension, Andreasstr. 1, W. 5.
— Alfr., Treibriemenfabr., kl. Königstr. 9, W. 1, ☎ 545.
— Cäcilie, Wwe., Sommerstr. 1.
— H., Frau, Alexanderstr. 89, W. 9.
— Karl, Inh. d. Hotel Bahnhof, Karlsstr. 17.
— Luise, Wwe., Alexanderstr. 28, W. 37
— Wilh., Krankenpfl., Ritterstr. 105.
— Wilh., Schuhm., Hasenholm. Ufer 11
Hübsch, Joh. Ludw.', Werkmstr., Peterholmsche Str. 5, W. 25.
— Karl, Tw., Dorpater Str. 59, W. 3.
Hübschmann, Ed. S., Zahnarzt, Weberstr. 14, ☎ 5298.
— Alex., Wwe., Mühlenstr. 18, W. 2.
Hückstedt, Karl, Feilenhauer, kl. Sandstr. 11

Wein- u. Austern-Stuben
Basteiboulevard Nr. 2, Telephon Nr. 80.
Otto Schwarz.
Wein-, Delikatessen- u. Cigarren-Lager
Basteiboulevard, Ecke der Kalkstrasse.

Hühnert, Ad., Stadtrevisor, Margareten-str. 21.
Hüller, Jul., Hsb., Vorarb., Solitüdenstr. 5a.
Hülse, Jan, Schlosser, Pernauer Str. 7.
Hülsen, E., Wwe., Dorpater Str. 26.
— Kath., Werkmstr.-Wwe., alte Mitauer Str. 52.
Hümüller, K., Mineralwasserfabr., Säulenstr. 56, Tel. 2169.
— Math., Bahnbmtn., Säulenstr. 25.
— **Math., Hsb., Windauer Str. 50.**
— Wilh., Fabrikant, Feldstr. 2, ☎ 2794.
— William, Hg., Ritterstr. 52, W. 11.
Hüne, Alex., Fleischer, Kalnezeem. Str. 3.
Hünten, Klemens, Werkmstr., Karolinenstr. 22, Q. 2.
Huet, Jul., HR, Telegr.-Bmt., Kirchenstr. 10, W. 1.
Hützschke, Eug., Vergolder, Gesch.: Königsstr. 8.
Huf, Ad., Kupferschm., Gertrudstr. 95.
Hufenbach, Heinr., Tapez., Antonienstr. 8.
— H., dipl. Hebamme, Antonienstr. 8.
Hufersufer, Alb., Schlosser, Pet. Ch. 107.
Huff, Albert, Dr. med., Spr. 9—10 u. 5—6, Kalnezeemsche Str. 6, W. 3.
— Anna, geb. Rosewski, Wwe., Mühlenstr. 62, W. 1.
— Bruno Joh.', Dir.-Kand. der A.-Ges. vorm. Starr & Ko., Prof. der Firma Starr & Ko., Andreasst. 1W5.
— J., Malerin, Mitauer Ch. 11.
Huffenuß, Paul, Hg., Alexanderstr. 44.
Hugenberger, Nik., Architekt, Jakobsstr. 16, W. 5.
Hughes, Henry Edw.', Hg., Antonienstr. 8
Hugo, Eug. Wilh.', Zollbmt., kl. Münzstr. 12, W. 2.
Hugo, Ed. Wilh.', KR, Stadtarzt, Pauluccistr. 19, W. 22.
— S., Frau, Rewastr. 23, W. 16.
Huhn, Wold., Stadtgüterinsp., Elisabethstr. 19, W. 4.
Huhn, Egon, Fotograf, Königsst. 15, W. 2
— Herm., SR, Oberlehr., Nikolaistr. 53.
— Karl, Mitinh. d. Firma Frdr. Stein, Alexanderstr. 84, W. 12. Tel. 1153.
— M., Pension, Königsstr. 15, W. 2.
— Marie, geb. v. Amende, Kfm.-Wwe., Alexanderstr. 84, ☎ 5307.
— Osk., Kontorbmt., Dünamünd. Str. 15.
— Wold., Oberlehrer, Nikolaistr. 53.
Huhnchen, Emil, Hg., Suworowstr. 15.
— Ludw. Leop.', Ing.-Techn., Ass. am Pol., Suworowstr. 15, W. 7.
Huigo, Ad., Masch., Alexanderstr. 161.

A. A. Huik

Karolinenstrasse 36,

Telefon 2870.

Konservenfabrik.

A. A. Huik, 2. G., Konserven-Fabrik, Inh.: A. A. Huik, Fabrik: Revaler Str. 57, Kontor: Karolinenst. 36, ☎ 2870.
Huik, A. A., Inh. d. Firma A. A. Huik, Karolinenstr. 36.
Hulpowsky-Schulz, Theod. Ferd.', Buchhltr., Suworowstr. 47, W. 6.
Hummel, Ant., Wäschehdl., Stegstr. 10.
— Karl Paul', Hg., Gertrudst. 46, W. 16
— Paul, Hsb., Gertrudstr. 46, W. 16
— W., Bankbmt., Gertrudstr. 46, W. 16

Hundertmark, Hulda, Fabr.-Bmtn., Tuckumerstr. 18.
Hunnius, Edm. Fr.', Redakt., Elisabethstr. 6, W. 8.
— Monika, Gesanglehr., Felliner Str. 2.
Huppchen, Heinr. W., Schriftf., Alexanderstr. 62.
B. Hurewitz, 2. G., Steinhauerei, Inh.: Berka Hurewitz, Friedensst. 31.
Hirsch Hurewitsch, 2. G., Fleisch, Inh.: Hirsch Hurewitsch, Dünamarkt.
Lasar Hurewitsch, 2. G., Handelsverm., Inh.: Lasar Hurewitsch, Mühlenstr. 55, ☎ 1147.
M. B. Hurewitsch, 2. G., Butter, Inh.: Mowscha Hurewitsch, Eliasstr. 23, ☎ 2248.
Hurewitsch. Sieh auch Gurewitsch.
— Lasar, Inh. dieser Firma, Mühlenstr. 55, ☎ 1147.
— Mowscha, Inh. d. Firma M. B. Hurewitsch, Moskauer Str. 97.
— Sim., Hdlr., Moskauer Str. 59, W. 31
Hurewitz, A., Kfm., Elisabethstr. 11.
— Abr., Holzwr., Moskauer Str. 56.
— Berka, Schndr., Mosk. Str. 101.
— Berka, Inh. d. Firma B. Hurewitz, Revaler Str. 17.
— E., Fleischer, Jakobstädt. Str. 1.
— H., Reeperstr. 9, ☎ 538.
— J. B., Kantor, Moskauer Str. 43.
— Joss., Bildh., Revaler Str. 17, W. 4.
— Mowscha, Hdlr., Romanowstr. 125, ☎ 2059.
— Mowscha, Hdlr., Moskauer Str. 19.
— Sim., Kol.-Hdlg., Mosk. Str. 59.
— Sim., Modew.-Hdlg., Sprenkstr. 34.
— Tschernja, Hebamme, Mosk. Str. 86.
— W., Kfm., 1. Weidendamm 10, W. 13.
— Wulf, Hdlr., Sprenkstr. 50, W. 9.
Hurgin, Foisch, Holzwr., Mosk. Str. 54.
— Faibisch, Bauuntern., Mühlenstr. 159.
D. Hurwitsch, 2. G., Schuhm., Inh.: Dav. Hurwitsch, Mühlenstr. 86.
Hurwitsch. Sieh auch Gurwitsch.
— Abr., Bmt., Mühlgraben. Str. 7.
— Aron, Hdlr., Reeperstr. 9, W. 2.
— Chaim, Hg., Eliasstr. 7, W. 6.
— Dav., Inh. d. Firma D. Hurwitsch, Mühlenstr. 86, W. 4.
— Leib, Hdlr., Suworowstr. 82, W. 31.
— Leiwik, Kfm., Gogolstr. 4, W. 13.
J. Hurwitz, 2. G., Gold- u. Silberwaren, Inh.: Israel Hurwitz, Weberstr. 18.
S. M. Hurwitz, 2. G., Garn, Inh.: Saul Hurwitz, Schwimmstr. 22, ☎ 1896.
Hurwitz, E. S., Buchhltr.-Geh., Gogolstr. 4, W. 13.
— Dav., Klempn., Romanowstr. 29.
— J., Holzhdlr., Kurmanowstr. 9, W. 17.
— J., Uhrm., Gertrudstr. 81, W. 8.
— J. Ch., Schndr., Lagerstr. 6.
— Joss., Hg., Moskauer Str. 82, W. 6.
— K., Mühlenstr. 102, ☎ 2843.
— Kain, Mützenm., Mosk. Str. 43.
— Leibe, Hdlr., Jakobstädt. Str. 8.
— Mar., Wwe., Romanowstr. 43, W. 5.
— Rahel, Wwe., Suworowstr. 72, W. 3.
— S., Kfm., Pauluccistr. 6, W. 18.
— S., Hdlr., Moskauer Str. 24, W. 2.
— S., Holzhdlr., Mühlenstr. 151, W. 4.
— Salm. Dav.', Holzhdlr., Gogolstr. 4, W. 8, ☎ 3692.
— Sarah, Glasw.-Hdl., kl. Sünderstr. 3.
— Saul, Färberei, Moskauer Str. 138a, ☎ 3199.

— Sirka, Holzhdlr., Kurmanowstr. 20b.
— Siss., Hdlr., Moskauer Str. 5, W. 5.
— Susse, Steinh., Romanowstr. 159.
Huseinow, Maltin, Kistenm., Duntenhofsche Str. 30, W. 5.
Hussack, Ludm., Frl., Taubenstr. 18.
J. D. Huttner, 1. G., Kurzw., Inh.: Itzig Mendel Dawid. Huttner, Prok.: Hanna Huttner, Marstallstr. 20, ☎ 1319.
Sch. Huttner, 2. G., Manufakturwaren, Inh.: Schmer Huttner, Alexanderstr. 114, ☎ 4536.
Huttner, Ch., Hdlr., Münstereistr. 10. Tel. 3716.
— Ch., Wäschefabr., Schmiedestr. 47.
— J. D., Inh. d. Firma J. D. Huttner, Herrenstr. 25, W. 8.
— Sch., Manuf.-Hdl., Mosk. Str. 105. ☎ 4536.
Hutton-Hall, G. F., dispon. Dir. d. Ges. d. Ilgezeem. Wollweberei, Dünamündesche Str. 51.
N. Chr. Hviid, 1. G., Kommissionsgesch., Heringe, Inh.: Niels Christ. Hviid, Prok.: Joh. Roervig, Wallstr. 10. Tel. 833.
Hviid, Niels, Inh. d. Firma N. Chr. Hviid, Sandstr. 29, W. 8.
Hyazintow, N. W., Oberlehrer, Schützenstr. 1, W. 2.
Hypothekenverein, sieh Rigaer Hypothekenverein.
Hyronimus, Jul., Thronfolgerboul. 17 W. 6, ☎ 3624.
Jaacks, Betty, geb. Ripp, Antonienstr. 4.
— Karl, Mitinh. d. Firma August Trautmann, Antonienstr. 4, W. 2, ☎ 2372.
Jaakson, Jnd. Adolf, vereid. Rechtsanw., Spr. 9—11 u. 4—5, Pauluccistr. 3. ☎ 4357.
Jablinski, Heinr., Vorarb., Asylstr. 24.
Jablok, Karl, Schuhm., Grabenstr. 8.
— Berta, Frau, Sprenkstr. 67, W. 6.
Jablokow, W., Wwe., Moskauerstr. 112
— Feokl., Untern., Kaisergartenstr. 2.
— Mat., Bmt., Witebsker Str. 15, W. 31.
— Trof., Töpfer, Moskauer Str. 273a.
Jablonow, Alex. Wass.', Inspekt., Alexanderstr. 103, W. 32.
Jablonowski, Pet. Ign.', Lehrer, Romanowstr. 40, W. 1.
Jablonski, A., Theehaus, Kathol. Str. 42.
— Alex., Hdlrn., Talsen. Str. 27.
— Aug., Tw., Dorpater Str. 68, W. 14
— Jak., Zimmerm., Jaroslaw. Str. 81.
— Jul., Wwe., Wenden. Str. 19, W. 24
— Wik., Gießer, Gertrudstr. 125, W. 19.
Jache, Minna, Wwe., Grabenst. 11, W. 3
Jachimowitsch, Bolesl., Auss., Alexanderstr. 113.
— Ludw. Alex.', Reichsb.-Bmt., Dorpater Str. 63, W. 12.
— **Mich., Schmierer, Dünaburger Str. 52.**
— Stan., Auss. kl. Eichenstr. 3, W. 3.
— Stef., Apoth., Alexanderst. 113, W. 49
Abdul-Hani Abdul Jachin, 2. G., Manufakturw., Sadownikowstr. 39.
Jachmann, R., Antonistr. 7, ☎ 5387.
Jachnenko, Wlad. Jw.', Hg., Sandstr. 17.
Jachnin, Meyer, Hdlr., Smolenskerstr. 6.
— Bosja, Hebamme, Moskauer Str. 29.
— B. A., Dentist, Spr. 9—1 u. 3—8, Moskauerstr. 54, W. 11.
Jachontow, Wlad. Wass.', Kontorbmt., Popowstr. 8, W. 10.
— Wass. Jw.', HR, Schulinsp., Moskauer Str. 54, W. 6.

Karl Grünberg, Matthäistr. № 54, im eigenen Hause. Telephon № 2402. Die besten Gummireifen der Welt.

Nur importierte Weine in grösster Auswahl.

Karl Grünberg, Matthäistr. № 54, im eigenen Hause. Telephon № 2402. Die besten Gummireifen der Welt.

Jachowitz, Ant., Schlossermstr., Marienstr. 21, W. 10.
Jacht, Berta, Wwe., Mühlgrab. Str. 9.
Jacht-Klub, Livl., Ballastdamm 2a,
Jacht-Klub, Livl., Ballastdamm 2, ☎ 1595
— Rig., Ballastdamm 1, ☎ 998. Sieh Register Seite 2.
Jachel, Wilh., Schndr., Matthäistr. 31.
— Hugo Wilh.', Hg., Matthäistr. 31.
Jackin, Joh., Packmstr., kl. Lagerstr. 44.
Jackson. Sieh auch Jakson und Jaakson.
— Anna, Kandauer Str. 27a.

A. Jacob,
Dampf-Färberei
und Chemische Wäscherei.
Fabrik: Ritterstr. 34, Tel. 2245.
Annahmestellen:
Alexanderstr. 49.
Scharrenstr. 2, Tel. 2445.
Moskauerstr 138a.
Dorotheenstr. 1 (Hagensb.)
Dorpater Strasse 21.

Aug. Jacob, 2. G., Färberei, Inh.: Arvide Jacob, geb. Leidig, Ritterstr. 34, ☎ 2245.
Jacob. Sieh auch Jakob.
— Arvide, geb. Leidig, Inh. der Firma Aug. Jacob, Ritterst. 34, ☎ 2245.
— Bruno Aug.', stud. arch., Ritterst.34
— Fritz Karl.', Fabrikbmt., Helenenstr.6.
— Gust., Färbermstr., Mattäistr. 28a.
— Herm., Hg., Kaufstr. 7, W. 2.
Jacobi. Sieh auch Jacoby, Jakoby und Jakobi.
— Abr., ebr. Lehrer, Mühlenstr. 126.
— Berta, Frl., Matthäistr. 44, W. 37.
D. Jacobjahn, 2. G., Trakteur, Inh.: David Jacobjahn, Suworowstr. 20. Tel. 2940.
Jacobjahn, Dav., Inh. d. Firma D. Jacobjahn, Marienstr. 69.
— Paul, Hg., Lubahn. Str. 31.
Jacobowitz, Wulf Schmul', Kommiss., Alexanderstr. 34, W. 6, ☎ 4782.
v. Jacobs, Paul Nik.', Kassir., kl. Lagerstr. 6.
— H., Bankbmt., Thronfolgerboul. 21.
Jacobs. Sieh auch Jakobs.
— Henr., Wwe., Kirchenstr. 6, W. 11.
— Leop. Franz', Ing., Elisabethstr. 9.
— Wilh., Hausverwn., Gertrudstr. 82.
Jacobsen, Joh., Hg., Newastr. 12, W. 8.
Jacobsenn, Ed., Kfm., Altstadt 5, W. 5.

Friedr. Jacobsohn
Drogen-, Chemikalien- und Farbwaren-Handlung
Hagensberg, Kalnezeemsche Str. 2
Telefon 633.

Jacobsohn & Co., 2. G., Galanteriew., Inh.: Leop. Jacobsohn, Parkstr. 1, ☎ 3222.
A. J. Jacobsohn, 2. G., Manufakturw., Inh.: Jakob Aron Jacobsohn, Königsstr. 35, ☎ 1037.
Constantin Jacobsohn, 2. G., Manuf.- und Modew., Damen-Konfekt., Inh.: Konst. Ferd. Jacobsohn, Sandstr. 20. ☎ 369.
F. Jacobsohn, 2. G., Drogen- u. Farbewaren, Inh.: Mag. pharm. F. Jacobsohn, Kalnezeem. Str. 2, ☎ 633.
H. Jacobsohn, 2. G., Farben, Inh.: Hirsch Jacobsohn, Schloßstr. 13.
J. E. Jacobsohn, 2. G., Kolonialwaren, Inh. Jankel Jacobsohn, Marienstr. 7 ☎ 4157.
L. H. Jacobsohn, 2. G., mech. Schuhw.-Fabrik, Inh.: Leiser Jacobsohn, Marienstr. 96, ☎ 1761.
S. S. Jacobsohn, 2. G., Kleider, Inh.: Samuel Salom. Jacobsohn, kl. Münstereistr.1, ☎ 4705, Dünauferst.145, ☎ 4706.
Jacobsohn. Sieh auch Jakobsohn u. Jakobson.
— Agnes, Kassir., Thronfolgerboul. 21.
— Alex., Bmt., Marienstr. 113.
— Amalie, Verk., Annenhof. Str. 12.
— Andr., Fuhrm., Gertrudstr. 113.
— Andr., Hsb., Laubstr. 13, O. 1.
— Anna, Auss., Katharinendamm 1.
— Anna, Dw., Sprenkstr. 63, W. 7.
— Anna, Wwe., Kurmanowstr. 14.
— Ant., Schndr., Mühlenstr. 103.
— Ant. Joh.', Masch.-Mstr., Liebetsholm 8, W. 4.
— Aron Jak., Inh. d. Firma A. J. Jacobsohn, Königsstr. 35.
— B., Schuhw.-Hdl., Alexanderstr. 108,
— B. L., Makler, Neust. 28W4.
— Behr, Buchh., Moskauer Str. 82.
— Bernh., Kfm., Sprenkstr. 7, W. 1.
— Charl., Hsb., Kirchhofstr. 12, O. 1.
— Const., Inh. d. Firma Constantin Jacobsohn, Pferdestr. 3, W. 4.
— E., Hebamme, Marienstr. 35.
— E., Stellenvermitt.-Büro, Anglikanische St. 3, ☎ 2502.
— E. A., Fleischhdl., Mitauer Ch. 36.
— E., Mühlenstr. 92, ☎ 5119.
— Ed., Restaurat., Turmstr. 5.
— Eleonore, Hgn., Marienmühlenstr. 16.
— Emilie, Frl., Kassir., Thronf.-Boul. 21
— Emilie, Wwe., Kirchenstr. 29, W. 5.
— Emilie, Wwe., Suworowstr. 40.
— Emma, Hebamme, Mitauer Ch. 29.
— Friedr., Mag. pharm., Inh. der Firma F. Jacobsohn, Lagerstr. 1.
— Fr., Markttauss., Matthäistr. 3.
— Hans, Diener, Altstadt 8, O. 18.
— Heinr., Techn., Marienmühlenstr. 16.
— Hel., Oberin, Ritterstr. 7.
— Hirsch, Inh. d. Firma H. Jacobsohn, Schloßstr. 13/15, W. 7.
— J., Hdlr., Elisabethstr. 24, W. 18.
— Jak., Schlosser, kl. Lagerstr. 59, O. 2.
— Jak. Matth.', Fabrikbmt., Mühlenstr. 3, W. 24.
— Jan, Schndr., Romanowstr. 59, W.8.
— Jan, Zimmerm., Artilleriestr. 49.
— Jan, Maurer, Ebelshöf. Str. 9a.
— Jan Pet.', Auss., Asylstr. 23, W. 6.
— Jeannot, Mitinh. d. Firma Herm. Danziger, Schmiedestr. 29, W. 6.
— Joh., Bmt., Marienstr. 113, W. 49.
— Joh., Dreher, Felliner Str. 3a, W. 30.
— Joh., Hg., Marienmühlenstr. 16.
— Joh., Hsb., Pokrowstr. 7, W. 1.
— Joh., Tricot.-Mstr., Charlottenstr. 60.
— Joh., Wwe., Elisabethstr. 67, W. 9.
— K., Suworowstr. 78, ☎ 4064.
— Karl, Mitinh. d. Firma Fuhrmann u. Jakobsohn, Grasstr. 1, ☎ 2655.
— Karl, Sattler, Gertrudstr. 93, W. 1.
— Karl, Schndr., Gertrudstr. 65, W. 2.
— Karol., Schndrn., Todlebenboul. 9.
— Karol., Wwe., Elisabethstr. 9, W. 15.
— Kath., Hsb., Amboth. Str. 20, O. 1.
— Konkordia, Wwe., Säulenstr. 55.
— L., Hg., Sünderstr. 31.
— Lasar, Hdlr., Sandstr. 32.
— Leiser, Hsb., Inh. der Firma L. H. Jacobsohn, Marienstr. 96, W. 1.
— Leop., Mitinh. der Firma Jacobsohn & Co., Parkstr. 1, W. 3, ☎ 3222.
— Lis., Wwe., Mühlenstr. 82, W. 5.
— Lucie, Auss., Trinitatisstr. 24, W. 11.
— M., Schmied Popowstr. 3a, W. 18
— Malw., Mstrn., Revalerstr. 65, W. 8.
— Mart., Schiffskapt., Lagerstr. 27.
— Mel., Schndrn., Moritzstr. 10.
— Mich., Strb.-Schaffn., Mitauer Ch. 29.
— Moritz, Schnürriemen-Fabr., Mühlenstr. 127, ☎ 4672.
— Mos., Hg., Romanowstr. 53, W. 53.
— N., Fleischhdl., Moskauer Str. 62.
— Nat., Hdlrn., Romanowstr. 120, W. 3.
— Pet. Pet.', Auss., Mühlenstr. 107.
— R., Uhrm., Königsstr. 16, W. 2.
— Rob., Techn., Kandauer Str. 19.
— Sam. Sal., Inh. d. Firma S. S. Jacobsohn, kl. Münstereistr. 1.
— Sander, Schuhm., Riesingstr. 33.
— Sch., Hg., Moskauer Str. 59.
— Tob., Kfm., Bischofsstr. 1, W. 10.
— Viktor Jw.', Korresp., Marienstr. 113.
— W., Schndr., Schmiedestr. 15, W. 4.
— Wally, Werkf., Popowstr. 3a, W. 18.
— Wilh., Hsb., Palaisstr. 8, W. 4.
— Wilh., Schuhm., Gertrudstr. 82.
Adolf Jacobson, 2. G., Schreibmaterialien, Inh.: Ad. Jacobson, Sünderstr. 9, ☎ 1415.
Karl Jacobson, 2. G., Bauuntern., Suworowstr. 78, ☎ 4064.
Jacobson, A., Kfm., Kurmanowstr. 20b.
— Ad. Friedr.', Kontrolbmt. d. Ges. Prowodnik, Taubenstr. 37, W. 9.
— Adolf, Inh. d. Firma Adolf Jacobson, Suworowstr. 6, W. 8.
— Adolf, Xylograph, Wallstr. 12, W. 7.
— Alb. Jak.', Schlossermstr., Romanowstr. 43, W. 16.
— Alfr., Amts-Malermstr., Kirchenstr. 43, ☎ 971.
— Alfr., Hg., Dampfstr. 74.
— Alide, Wwe., Katharinendamm 14.
— Alw., Wwe., Suworowstr. 92, W. 25.
— Annette, geb. Bohl, Wwe., Kaisergartenstr. 2, W. 15.
— Anna, Wwe., Sprenkstr. 69, W. 31.
— Anna, Wwe., Alexanderstr. 122, W.9.
— Aug., Hg., Thronfolgboul. 31, W. 20
— C., Kfm., Herrenstr. 22, W. 5.
— E., Hgn., kl. Unionstr. 8.
— E., Schndrn., Ritterstr. 41, W. 11.
— Emilie, Wwe., Revaler Str. 74.
— Heinr., Kfm., Alexanderst. 44, W.18.
— Heinr., Schmied, Löwenstr. Wasserturm.
— Jak., Maurer, Pernauer Str. 24.
— Jan, Fuhrm., alte Mitauer Str. 11.
— Jeannot Hans', Kontorbmt., Baumw.-Manufakt. Strasdenhof.
— Indr., Schlosser, Matthäistr. 82.
— Joh., Bahnbmt., Dünamünd. Str. 1.
— Joh., Hsb., Revaler Str. 18.
— Joh., Kfm., Bauskescher Weg 3.
— Julie, Wwe., Revalerstr. 65, W. 8.
— Karl, Bauuntern., Suworowstr. 78.
— Kath., Wäsch., Katharinendamm 5.
— Krisch, Expreß, Marienstr. 98.

Ch. Jürgensohn, Weingrosshandlung, Wallstr. Nr. 20. Telephon Nr. 106.

— Leontine, Fabrikbmtn., Reval. St. 28.
— Marg., Hdlrn., Kreuzstr. 8.
— Marie, Hsbn., Kurmanowstr. 2a.
— Mart., Hsb., Johannisstr. 8, W. 6.
— Mowscha, Hdlr., Palissadenstr. 22.
— Sören, Werkmstr., Oskarstr. 1, W. 31.
— Theod. Joh.', Klavierer, Romanowstr. 41, W. 3.
— W., Arzt, Spr. 8—10 und 4—5., Schlocksche Str. 15, ☎ 4164.
Jacoby, E. W., WSR, Elisabethstr. 43.
— Pauline, geb. v. Todleben, Wwe., Mühlenstr. 37, W. 1.
A. J. Jacoby, 2. G., Park-Hotel, Inh.: Alex. Jul. Ernst Jacoby, Elisabethstr. 71/73.
Jacoby. Sieh auch Jacobi, Jakoby und Jakobi.
— A., Frl., Pauluccistr. 12, W. 8.
— A., Frau, Gertrudstr. 55, W. 15.
— Alex., Inh. des Park-Hotel, Elisabethstr. 71.
— Bruno Jul.', Cand. chem., Schützenstr. 6, W. 1.
— Hugo, KS, ält. Kontrol. d. Livl. Akziseverw., Ritterstr. 53, W. 2.
— Ida, Wwe., Kirchenstr. 5, W. 11. ☎ 5136.
— Mar., Ww., Annenstr. 3, W. 18.
— Mar., Wwe., Pernauer Str. 26.
— Siegfr., vereid. Rechtsanw., Spr. 9—10 u. 4—6, Newastr. 9, ☎ 2639.
Jacub, Joh., Wwe., Säulenstr. 52, W. 25
— Jan, Tischlr., Windstr. 7, W. 23.
Jacubanis, Alex. Ant.', Fabrikbmt., Katharinendamm 17, W. 21.
Jacubowitz, Wulf, Kommissionär, Alexanderstr. 34, W. 6.
Jacubsohn, S., Dorp. St. 41, ☎ 4953.
Jacubsohn. Roim, Hebamme, Mosk. Str. 33, Tel. 3849.
Jachna, Friedr., Hsb., Torgel. Str. 6.
Jachna, Jul., Frisirsalon, Alexanderstr. 165.
— Julie, Wwe., Neustr. 17, W. 2.
— Karl Wold.', Bmt., Alexanderst. 147a
Jadlowker, E., Kfm., kl. Schwimmstr. 2.
— Ed., Reisender, Karlsstr. 33.
— Elias, Kfm., Karlsstr. 33, W. 9.
— Jud., Kol.-Hdl., Hospitalstr. 57, ☎ 4559.
— M., Hdlr., Königsstr. 41, W. 3.
— Malke, Wwe., Kurmanowstr. 11.
— Mowscha, Holzhdlr., Mosk. Str. 43.
— S., Kfm., Kurmanowstr. 11, W. 9.
— Sam., Buchhltr., Säulenstr. 30, W. 35.
Jägel-Apotheke, Inh. W. Fock, Petersb. Ch. 112, ☎ 1564.

Jaeger & Co.,
Inhaber R. H. Tode,
Weinhandlung und Destillatur.
Hauptgeschäft:
Sünderstr. 30. Telephon Nr. 60.
Filiale:
Alexanderstrasse Nr. 2,
Haus Apotheker Krause.
Telefon 4707.

Jaeger & Co., 1. G., Wein-Hdl., Inh.: Rudolf Herm. Tode und Carl Heinr. Wagner, Sünderstr. 30, ☎ 60, Filiale: Alexanderstr. 2, ☎ 4707.
Albrecht Jaeger, 2. G., Handelsverm., Inh.: Albrecht Jaeger, kl. Schloßstr. 1 Tel. 3717.

Jäger, Albr., Inh. d. Firma Albrecht Jaeger, kl. Schloßstr. 1.
— Aug., Kastellan, Turnerstr. 1.
— Ch., Kontorbmt., Ritterstr. 52, W. 2.
— Dav., Fuhrm., Färberstr. 30, W. 11.
— Edg., Masch., Turnerstr. 1.
— Elli, Klavierlehr., Suworowstr. 39.
— Ferd., Fleischer, Katholische Str. 34.
— Friedr. Karl.', Fabrbmt., Petersb. Ch. 4.
— Fritz, Kellner, Katharinendamm 16.
— Hedw., Frl. Pens., Suworowstr. 76.
— Heinr. Leonh., Werkmstr., Alexanderstr. 125.
— Jak., Hsb., Maistr. 3.
— Jan, Hdlr., Lagerstr. 5.
— Jan, Vorarb., Alexisstr. 1.
— Joh. Pet.', Schuhw.-Hdl., Marstallst. 32
— Jul. Christ.', Kontorbmtn., Marstallstr. 24, W. 10.
— Karl, Gärtner, Petersb. Ch. 137.
— Karl, Hg., Kurmanowstr. 22, W. 2.
— Karl, Hg., Suworowstr. 93, W. 27.
— Karl, Kellner, Sprenkstr. 69, W. 6.
— Karl, Töpfer, Alexanderstr. 125.
— Kath., Waschanst., Karolinenstr. 12.
— Krisch, Kutscher, Bauskescher Weg 8.
— Liddy Christ.', Kontorbmtn., Marstallstr. 24 W 10.
— Marie, Wwe., Schlocksche Str. 32.
— Pet., Dreher, Romanowstr. 71, Q. 14.
— Pet., Maler, Wolmarsche Str. 27.
— Pet., Schlosser, Alexanderstr. 125 W 34.
— St., Techn. Bmt., Weißenhof. Str. 3
— Theod., Fabrikbmt., Ritterstr. 52.
— Wilh., Frau, Schwimmstr. 19, W. 1c.
— Wilh., Hdlr., Katharinendamm 19.
— Wilh., Klempner, Ritterstr. 66 W 21.
— Wold., Drechslermstr., Schlock. Str. 4.
— Wold., Hg., Färberstr. 30, W. 12.
Jägermann, A., Frau, Insp. im Tierschutzver., Revaler Str. 45.
— Anna, Wwe., Adlerstr. 20, W. 10.
— Carl, Geschäftsf. des Vorschuß- und Spark.-Vereins der St. Joh.-Gilde, Albertstr. 6, W. 3.
— Christ., Schlosser, Augustenstr. 9 W 13.
— Christ., Schlosser, Färberstr. 10.
— Edg., Buchhltr., Suworowstr. 60, W. 5
— Emilie, Bäckermstr.-Wwe., Gertrudstr. 41
— Emilie, Fabrbmt., Alexanderstr. 128.
— Emilie, Wwe., Friseurgesch., Mitauer Ch. 29.
— Frdr., Tischlr., Färberstr. 12, W. 14.
— Friedr. Ed.', Hg., Gertrudstr. 119.
— Friedr. Wilh.', Hg., Parkstr. 1, W. 9.
— Hans, Schmied, Färberstr. 30, W. 6.
— Heinr. Wilh.', Expd., Dorpaterstr. 54.
— J., Vorarb., Peterholmsche Str. 2.
— K., Frisör, Mitauer Ch. 45a.
— Karl, Hg., 2. Weidendamm 3.
— Karl, Hg., Witebsker Str. 23, W. 13.
— Karol., Hsb., Gertrudstr. 119, W. 4.
— Kath., Wwe., Suworowstr. 60, W. 5.
— Lionel, Hauslehr., Suworowstr. 60.
— Nik., Maurer, Färberstr. 26, W. 17.
— Sara, Wwe., Stallstr. 1, W. 3.
Jaenicke, Gottfr. Louis', Uhrm., Ritterstr. 76.
— Marie, Hausverw., Ritterstr. 76, W. 4
Jaensch, Arnold Karl', SR, Prof. am Pol., Antonienstr. 3, W. 7.
Jäppelt, Rich., Kürschner, Kirchenstr. 6.
Järre, Dav., Böttcher, Marienstr. 113.
Järw, Pet., Tischlr., Laborat. Str. 16.
Jaesche, R., SR, Oberlehr., Mühlenstr. 53b.
Jagar, Karl, Kol.-Hdl., Katharinenstr. 6.
— Andr., Kalnezeemsche Str. 42, W. 9.

Jagars, Andr., Kol.-Hdl., Petersb. Ch. 72.
Jagdhold, Edgar Heinr.', Hg., Sünderstr. 28.
Jagd-Verein, Baltischer, Jakobsstr. 3, ☎ 725.
Jagelowitsch, Joh., Schndr., Torfstr. 4.
— Paul, Zimm., Pernauerstr. 23, W. 6.
Jager, Marie, Wwe., Säulenstr. 49a.
Jagint, Ottilie, Schndrn., Färberstr. 25.
Jagmin, Joh. Schuhm. Lazarethstr. 3.
F. M. Jagodkin, 2. G., Materialwaar., Inh.: Finogei Michailow Jagodkin, Alexanderstr. 96, ☎ 2643.
Jagodkin, F. M., Inh. d. Firma F. M. Jagodkin, Alexanderstr. 93.
— Herm., Reisender, Marstallstr. 26.
— Konst. Nik.', Kontorbmt., Romanowstr. 105.
— Nik., KR, Dr., Ritterst. 61 W 6.
— Wase, Hsbn., Romanowstr. 105.
Jagodnik, N., Hdlr., Königsstr. 41.
Jagodow, Vikt., Gärtner, Industriest. 26.
Jagodsinski, Wilh., Wwe., Sprenkstr. 2.
— Wilh., Wirtin, Grünstr. 6.
Jagowd, Joh., Lehrer, Säulenstr. 40.
Jagsd, Pet., Schndr., Matthäistr. 81.
Jahn, Pet. Tischlr., Kalnezeem. Str. 85.
Jahnekaln, Pet., Masseur, Münzstr. 9.
— Sim. Herm.', Diener, Wallstr. 20.
Jahniten, Pet. Joh.', Buchb.-Mstr., Petri-Friedhof 15, W. 1.
Jahnke Aug., Hsb., Fabr.-Bmt., Hagensbergerstr. 6, Q. 2.
— Bruno Karl', Buchhltr., Suworowstr. 31, W. 3.
— Heinr., Kontorbmt., Dorotheenstr. 29.
— Franz, Heizer, Champetresche Str. 36.
— Maria, Wwe., Ritterstr. 51, W. 4.
— Ottilie Wilh.', Bahnbmtn., Ritterst. 51
Jahnson. Sieh auch Jansohn, Janson und Jannsohn.
Jahtneek, Alex., Bmt., Gertrudstr. 93.
— Dav. Iw.', Arb., Matthäistr. 59.
— J., Kol.-Hdl., 1. Weidendamm 20.
— Jewd., Hsb., Marienstr. 124, Q. 9.
— Joh., Bahnbmt., Marienstr. 124 W 20.
— Joh., Setzer, Sünderstr. 11, W. 6.
— Pet., Schuhm., Pferdestr. 17, W. 5.
Jahunas, Iw., Masch., Gertrudstr. 133.
Jakelsohn, Jos., Schndr., Suworowst. 112
Jakersohn, Wulf, Hg., Paulucci str. 7, ☎ 4058.
— M., Mech., kl. Sandstr. 3, W. 4.
Jakimow, Pet. Dm.', Student, Romanowstr. 27, W. 26.
— Wass., Glaser, Gertrudstr. 111.
Jakimowitsch, Pet. Kas.', Schlossermstr., Alexanderstr. 192, W. 6.
— A. W., Fabrikbmt., Kurmanowst. 11.
— Bronisl., Fuhrm., Revaler Str. 35.
— Marie, Wäsch., Torgelsche Str. 6.
Jakminas, Iw., Schndr., Gertrudstr. 121
Jakob. Sieh auch Jacob.
— Anna, Glanzpl., Mitauer Ch. 27.
Jakobi. Sieh auch Jacoby und Jakoby.
— Aug. Frl., Bienenstr. 4.
— Edg. Karl', Doz. am Pol., Schulenstr. 32, W. 9.
— Eug., Hg., Moskauer Str. 128, W. 3.
— Hugo, Akzisebmt., Ritterstr. 30 W 4.
— M., ebr. Lehrer, Gogolstr. 16, W. 2.
Jakobi-Armenschule, Nikolaistr. 55.
Jakobi-Kirchenschule, kl. Küterstr. 2.
Jakobi-Kirchhof, Pokrowstr. 1, ☎ 2505.
Jakobow, Iw., Schmied, Wolmar. Str. 32.
Jakobowitsch, Pet., Schuhm., Bienenstr. 9.
Jakobowsky, A., Wwe., Conv. z. hl. Geist 5.
— Arn., Hg., Sandstr. 18, W. 4.

Karl Grünberg, Die besten Gummireifen der Welt.
Matthäistr. № 54, im eigenen Hause. Telephon № 2402.

Eigene Filialen: Mühlenstr., Ecke der Suworowstr., Tel. 325. Weberstrasse, Ecke der Altstadt, Tel. 1569. Hagensberg, Waldstr. 4a, Tel. 3950. Mitauer Chaussee 12, Tel. 3055.

Karl Grünberg, Matthäistr. № 54, im eigenen Hause. Telephon № 2402. Die besten Gummireifen der Welt.

— F., Fabrikbmt., Hagensb. Str. 8.
Jakobs. Sieh auch Jacobs.
— Elisab., Gesanglehr., Elisabethstr. 7.
— Jak., Schuhm., Albertstr. 6.
Jakobsohn. Sieh auch Jacobsohn u. Jacobson.
— A., Dw., Kirchenstr. 14, W. 5.
— A. Fleischer, Romanowstr. 114, W.15
— A., Hdlr., Moskauer Str. 15, W. 11.
— A., Wwe., Matthäistr. 103, W. 7.
— Abr., Schndr., Artilleriestr. 67, W.12.
— Ad., Buchbinderei, Neustr. 28.
— Alex., Hdlr., Kirchhofsstr. 12.
— Alex., Schuhm., Schmiedestr. 56, W.3.
— Andr., Schmied, Rujen. Str. 3, W.10
— Andr., Vorarb., Helenenstr. 6, W. 23
— Anna, Wäsch., Kalugasche Str. 16.
— Anna, Wwe., Revalerstr. 28, W. 28.
— Anna Joh.', Bahnbmtn., Theaterb. 8
— Arth., Kellner, Matthäistr. 41, W.23.
— Arth. Gottfr.', Reichskontrolbmt., Kurmanowstr. 16.
— Aug., Hsb., Kranichsstr. 8, W. 1.
— Benz, Hsb., Alexanderstr. 112.
— Dav., Former, Schlocksche Str. 20.
— Dor., Putzm., Alexanderstr. 53.
— Ed., Former, Nußstr. 11.
— Ed., Schlosser, Versohnsche Str. 2.
— Elias, Hdlr., Säulenstr. 49, W. 33.
— Emilie, Frl., Karolinenstr. 25, W. 7.
— Ernst, Hsb., Moritzstr. 10, Q. 1.
— Ernst, Tschlr., Waggonstr. 14, W. 7.
— Eva, Theehaus, Revaler Str. 25.
— F. .Mützenhdlg., Mosk Str. 15, Q. 7.
— F., Schndr., Marienstr. 8, W. 20.
— Friedr., Hg., 1. Weidendamm 39.
— Friedr., Holzwr., Sophienstr. 6, W.63
— Friedr., Leistenm., Kasernenstr. 1.
— Fritz, Hausverw., Friedrichstr. 7.
— Georg, Bahnbmt., Gertrudstr. 61.
— Hans, Zimmerm., Moskauer Str. 121.
— Helene, Aufwärterin, Gerberstr. 2.
— Hillel, Schndr., Sadownikowstr. 17.
— Hugo Karl.', Kontorbmt., Gertrudstr. 70
— J., Fuhrm., Wolmarsche Str. 19.
— J., Hg., Matthäistr. 44, W. 4.
— J., Kellner, Säulenstr. 110.
— J. D., Tschlr., Albertstr. 6.
— J. G., Agent, Herrenstr. 25, W. 22.
— Jak., Fuhrm., Gertrudstr. 3, W. 2.
— Jak., Hg., Schmiedestr. 37, W. 6.
— **Jak., Hsb., Kalugasche Str. 17, W. 1.**
— Jak., Schlosser, Schreyenbusch 2, 25.
— Jak. Joh.', Hg., Hilfsstr. 13, W. 2.
— Jak. M., Bahnbmt., Suworowstr. 73.
— Jan, Dw., Alexanderstr. 3, W. 9.
— Jan, Hdlr., kl. Moskauer Str. 3.
— Jan, Hsb., Altstr. 68.
— Jan Hsb., Vogelstr. 27.
— Jan, Kol.-Hdl., Wolmar. Str. 32.
— Jan, Mech., Moorstr. 4.
— Jan, Schndr., Romanowstr. 59, W. 20
— Jean, Kfm., Schmiedestr. 31, W. 6.
— Jeannot, Hg., Herrenstr. 30a, W. 6.
— Jndr., Vorarb., Friedensstr. 19.
— Joh., Fabrikbmt., Adlerstr.12, W.43.
— Joh., Kellner, Wenden. Str. 41.
— Joh., Masch., Kathol. Str. 15, W. 5.
— Joh., Masch., Kohlenstr. 6.
— Joh., Mech., Romanowstr. 43 W 16.
— Joh., Schlosser, Birkenstr. 15.
— Joh., Schuhm.-Mstr., Kaisergartenstr. 6a, W. 23.
— Jos., Bodenarb., Augustenstr. 14.
— Jsaak, Schreibw.-Hdl., Mosk. Str. 97.
— Jul., Kfm., Schmiedestr. 29, W. 2.
— Jur, Hsb., Kownosche Str. 6, W. 1.
— Jw., Hg., kl. Lubahnsche Str. 6.
— Karl, Bahnbmt., Marienstr. 54, W. 6.
— Karl, Brauer, Marienstr. 98.
— Karl, Dreher, Feldstr. 5, W. 15.
— Karl, Elektrotechn., Pet. Ch. 9.
— Karl, Hsb., Friedrichstr. 7, W. 5.
— Karl, Hsb., Moskauer Str. 187, W. 1.
— Karl, Milchhdlg., Vogelstr. 4.
— Karl, Obsthdlr., Scharrenstr. 21.
— Karl, Schlosser, Hamannstr. 5.
— Libbe, Wwe., Schlocksche Str. 54.
— Libbe, Wwe., Matthäistr. 31.
— Lisa, Milchhdlrn., Marienstr. 118.
— Lisa, Wwe., Sprenkstr. 12, W. 8.
— Marg., Seltershdl., kl. Pferdestr. 1.
— Mart., Töpfer, Augustenstr. 14.
— Mary, Wwe., Matthäistr. 75, W. 3.
— Mend., Hsb., Revaler Str. 28, W. 14
— Meyer, Zunahtm., Alexanderstr. 94.
— Mich., Schlosser, Matthäistr. 81 W 11.
— Mikl., Schlosser, Baumstr. 7.
— Moses, Verw., Palissadenstr. 22, W.1.
— Mowscha, Hdlr., Schiffsstr. 13.
— N., Hg., Moskauer Str. 43, W. 25.
— Noch., Kurzw.-Hdl., Dünab. Str. 51.
— Pauline, Hsb., Newastr. 18, Q. 1.
— Pauline, Schndrn., Alexanderstr. 15.
— Paul., Schndrn., Ritterstr. 145, W. 1.
— Pet., Friseur, Wendensche Str. 5.
— Pet., Hdlr., Scheunenstr. 6, W. 10.
— Pet., Hsb. Birkenstr. 3.
— Pet., Träger, Dampfstr. 96, W. 10
— Pet., Uhrm., Alexanderstr. 186.
— Pet., Uhrm., Dorpater St. 38W2.
— R., Tschlr., Hofesstr. 22.
— Sam., Kfm., Schwimmstr. 20.
— Sam., Maler, Wiesenstr. 5.
— Sarah, Kurzw.-Hdl., Mühlenstr. 34.
— Schar., Goldschm., Alexanderstr. 84.
— Sch., Tabakhdl., Kaufstr. 2.
— Sim., Töpfer, Ludwigsstr. 2, W. 9.
— Val., Wwe., Romanowstr. 84, W. 14.
— Vikt., Wäsch., Obststr. 6, W. 8.
— W., Tschlr., Marienstr., 46, W. 23.
— W., Wwe., Moskauer Str. 67, W. 5.
— Wilh, Fabrikbmt., Färberstr. 17 W 8.
— Wold., Färberei-Ann., Gertrudstr. 26.
Jakobson, Abr., Moskauer Str. 104.
— Ad., Fuhrm., Alexanderstr. 178.
— Alex., Bmt., Trinitatisstr. 28.
— Alex., Maler, Lazaretstr. 1, W. 9.
— Alfr., Bierhdl., Dampfstr. 74.
— Andr., Hdlr., Grabenstr. 8.
— Andr., Hdlr., Mitauer Ch. 56a.
— Anna, Wwe., Suworowstr. 73, W.16.
— Ans, Schndr., Grabenstr. 10.
— Ant., Schuhm., Goldinger Str. 2.
— Apol., Lehrerin, Säulenstr. 24.
— Arth. Gotifr.', Bahnbmt., Kurmanowstr. 16.
— Aug., Schndrn., Helenenstr. 5, W. 1.
— Aug., Schuhm., Grabenstr. 35.
— Benz., Hausverw., Augustenstr. 2.
— Bernh., Hg., Krebsstr. 17.
— Chr., Monteur, Marienstr. 106.
— Ed., Schlosser, Wenden. Str. 23 W 23.
— Ed. Jak.', Bankbmt., Wallstr. 26.
— Elisab., Hsbn., Kalnezeem. Str. 118
— Elwire, Schndrn., Säulenstr. 24.
— Emilie, Frau, Schlocksche Str. 16a.
— Emilie, Wwe., Nikolaistr. 41, W. 7.
— Ernst, Schmied, Dorpater St. 101.
— Eug., Bürobmt., Trinitatisstr. 28.
— Eva, Wäsch., Matthäistr. 57, W. 35.
— Friedr., Hg., Sternstr. 1.
— Fritz, Maurer, Alschwangerstr. 6.
— Fritz Jan', Bmt., Trinitatisstr. 18.
— Grete, Wwe., Zabelnsche Str. 3.
— Hans, Vorarb., Dampfstr. 76.
— Heinr., Schlosser, Gertrudstr. 37.
— Hillel, Schndr., Moskauer Str. 68.
— J., Bierhdl., Kalnezeemsche Str. 121
— Jak., Maurer, Windstr. 10.
— Jak. Mart.', Bahnbmt., Suworowstr. 73.
— Jahn, Hsb., Gesellenstr. 4.
— Jan, Fleischer, Fuhrmannsstr. 25.
— Jan, Fuhrm., Revaler Str. 94.
— Jan, Holzhdl., Kurische Str. 3.
— Jndr., Hsb., Kontorbmt., Kalnezeemsche Str. 121.
— Joh., Dachd., Milchstr. 6.
— Joh., Färber, Alexanderstr. 122.
— Joh., Hdlr., Mühlenstr. 63, W. 9.
— Joh., Hdlr., Newastr. 10.
— Joh., Hsb., Margaretenstr. 3.
— Joh., Schuhm., Jägerstr. 1, W. 6.
— Joh., Schuhm.-Mstr., Kaiserg.Str.6a.
— Joh., Vorarb., Katharinendamm 31.
— Joh., Wwe., Taubenstr. 30, W. 8.
— Joh. Joh.', Hg., Säulenstr. 51.
— Joh., Auff., Alexanderstr. 190, W. 5.
— Jos., Agent, Sünderstr. 15.
— Joss., Hdlr., Lagerstr. 18, W. 3.
— Jul., Kfm., Kalkstr. 13, W. 6.
— Jul., Schlosser, Friedrichholm. Ufer 6.
— Jul., Schndrn., Alexanderstr. 122.
— Jur, Fuhrm., Alexanderstr. 170.
— Jur., Hdlr., Moskauer Str. 149, W. 1.
— Karl, Auff., Alexanderstr. 192.
— Karl, Bierhdl., Rabenstr. 22.
— Karl, Exped., Schlocksche St. 14.
— Karl, Kol.-Hdl., Alexisstr. 12.
— Karl, Maler, Talsensche Str. 9.
— Karl Joh.', Fabrikbmt., Baumw.-Manuf. Strasdenhof.
— Kath., Wwe., Bürgerstr. 5.
— Kath., Wwe., Friedensstr. 17a.
— Krist., Hsb., Altonaer Str. 36a.
— Krist., Schmied, Schlokfche Str. 64a
— Ludw., Operns., Elisabethstr. 101.
— Madde, Hdlrn., Dorotheenstr. 42.
— Mar., Wwe., Kapselstr. 3.
— Mar., Wwe., Marienmühlenstr. 16.
— Maxim., Zeichner, Marienmühlenstr. 16
— Mich., Masch., Staarstr. 4.
— Minna, Schndrn., Schlock. Str. 10a.
— Moritz, Hdlr., Schreyenbusch 6, 8.
— Mos., Töpfermstr., Schiffsstr. 13.
— Pet., Schuhm., Karolinenstr. 19, W. 8
— Pet., Portier, Kirchenstr. 4a, W. 29
— Sam., Kol.-Hdl., Offizierstr. 1, W. 15
— Sam., Schmied, Baumstr. 5.
— Schapse, Kfm., Karlsstr. 15, W. 5.
— Sim., Bmt., Parkstr. 4, W. 12.
— W., Telegr.-Bote, Mühlgrab. Str. 12a
Jakoby. Sieh auch Jacoby und Jakobi.
— Edg., Jng., Schulenstr. 32, W. 9.
— Karl, Schlosser, Wolmar. Str. 47.
— Wold., Schlosser, Matthäistr. 57.
„Jakor", 2. G., Vers.-Ges. in Moskau, General-Agent: Gustav von Schoepff, kl. Sünderstr. 2, ☎ 83.
„Jakor," Trakteurgesch., Jnh.: Jw. Molotschajew, Jungfernstr. 21, ☎ 2742.
Karl Jakowitsch, 2. G., Manufaktur-W., Jnh.: Karl Jakowitsch, Suworowstr. 44, ☎ 5076.
Jakowitsch, Anna, Wwe., Mit. Ch. 28
— Karl, GS, Telegr.-Bmt., Jnh. der Firma Karl Jakowitsch, Suworowst. 44
— Ludw., Buchhdlr., Katholische Str. 20.
Jakowitz, F., Zimm., Maurerstr. 4.
— Anna, Wwe., Marienstr. 105, W. 6
Jakowitzki, Waff., Leutn., Kandauerst. 27a

Wein- u. Austern-Stuben Basteiboulevard Nr. 2, Telephon Nr. 80. Otto Schwarz. Wein-, Delikatessen- u. Cigarren-Lager Basteiboulevard, Ecke der Kalkstrasse.

— Stan. Jw.', Stationsvorst.-Geh., Station Mühlgraben.
— Jakowlew, Anna, Leutn.-Frau, Schulenstr. 30.
Jakowlew, A. K., TR, Unters.-Richter, Albertstr. 6, W. 7.
— Agr., Hsb., Katholische Str. 62.
— Alex., Brückenzoll-Kass., Steinstr. 1.
— Alex., TR, Hsb., Zeisigstr. 2.
— Alex., Korkenschndr., Hospitalstr. 16.
— Alex., Maler, Fuhrmannsstr. 2.
— Andr., Hsb., Vogelstr. 2a, O. 1.
— Andr. Pet.', Bahnbmt., Station Alexanderpforte.
— Ant., Oberstenwwe., Torgel. Str. 2.
— Ant., Schlosser, Bausk. Str. 86a.
— Aug., Bankdiener, Mühlenstr. 103.
— Barb., Wwe., Gerberstr. 2, W. 6.
— E., Geschäftsf., Sünderstr. 21.
— E., Hg., Marienstr. 28, W. 20.
— Elise, Wwe., Hsb., Turmstr. 25.
— Foma, Zimm., Witebsker Str. 25.
— Ger., Schuhm., Tulasche Str. 3, W. 4.
— Gertr., Wwe., Pension, Säulenstr. 33.
— Hel., Frau, Fuhrmannsstr. 2.
— Joh. Konst.', Protohierei, Turgenjewstr. 21.
— Jos., Schlosser, Bullensche Str. 7a.
— Irene, Hgn., Marienstr. 79, W. 21.
— Jw., Hdlr., Jakobstädt. Str. 3.
— Jw., Maurer, Jaroslaw. Str. 54.
— Jw. Alex.', Kanzleibmt., Zeisigstr. 2.
— Jw. Mitr.', Amtsbote, Marienst.110.
— Ludm., Schndrn., Mühlenstr. 153.
— Louise, Wwe., Mitauer Ch. 35.
— Max, Hg., Witebsker Str. 17, W. 2.
— Mich., Not.-Schreiber, Zeisigstr. 3.
— N., Turmstr. 25, ☎ 5124.
— Nad., Oberstleutn.-Wwe., Friedensstr. 1, W. 3.
— Nik., Hg., Palissadenstr. 29, W. 4.
— Nik. Aniss.', Bankbmt., kl. Schmiedestr. 3, W. 20.
— Nik. Mich.', Kunstmal., Suworowstr.57
— Nik. M., Bmt., Alexanderstr. 124.
— Nik. Nik.', Bankbmt., kl. Schmiedest. 3
— O., Frl., Bmtn., Fuhrmannsstr. 27.
— P., Bahnbmt., Dünaburger Str. 25.
— Pawel, Ankern., Moskauer Str. 68.
— S., Hsb., kl. Lubahnsche Str. 12.
— Warw., Wwe., Suworowstr. 57, W. 8.
— Wjatsch. Feod.', Reichsb.-Bmt., Alexanderstr. 12, W. 3.
Jakowsky, Dore, Hdlrn., Wologd.Str.2a.
— Pet., Hg., Elisabethstr. 24, W. 23.

J. Jaksch & Co.

J. Jaksch & Co., 1. G., Uhren, Glas-, Fayence-, Gold- u. Silberw., Inh.: Alfred, Harry u. Oskar Charles Jaksch, Schaalstr. 9—11.
☎ 3535 für Bestellungen usw.
☎ 86 Privatkontor.
Jaksch, Alfr. Osk.', Aeltester Gr. Gilde, Mitinh. der Firma J. Jaksch & Ko., Stadtverordn., Präses des Direkt. der Zweiten Rig. Gesellsch. gegens. Kred., Präses der Rig. Kaufmannskammer, Antonienst. 2 W4, ☎ 1344.
— Antonie, Stadtrats-Wwe., Antonienstr. 2, W. 5, ☎ 1344.
— Harry Osk.', Mitinh. d. Firma J. Jaksch & Co., Industriestr. 1, W. 12.
— Oskar Charles, Mitinh. d. Firma J. Jaksch & Co., Elisabethstr. 7, W. 3, ☎ 1492.
— Rob. Jos.', Aeltester Gr. Gilde, Kaufstr. 9, W. 5.
Jakschtas, Leop., Wagenrevisor, 2. Weidendamm Güterbahnh. 8.
Jaksewitsch, Kas., Privat., Uferstr. 15.
Jakson. Sieh auch Jackson u. Jaakson.
— Kapt., Moskauer Str. 183, W. 15.
— Alb., Montör, kl. Lagerstr. 26, W. 6.
— Jan, Schiffskapt., Drehlingsstr. 3.
— Joh., Schmied, Wiesenstr. 2, W. 20.
— Krist., Zollbmt., Marktstr. 2, W. 23.
— Mich., Schmied, Fuhrmannsstr. 33.
— Nik., Holzwr., Fischerstr. 34.
Jakste, Jak., Hdlr., Kownosche Str. 15.
Jakub, Grig., Arzt, Spr. 11—12 u. 4 4—6, Peterholmstr. 5, W. 6.
Jakubaitis, S. K., Kol.-Hdl., Dünaburger Str. 15.
Jakubanis, Fil., Maur., alte Mit.Str.30
Jakubanis, Alex., Fabrikbmt., Katharinendamm 17, W. 21.
— Kas., Gärtner, Lagerstr. 59, W. 6.
— Ossi., Schndr., Marienstr. 84.
— Stan. Mich.', Wächter, Bausk. Str. 14.
v. Jakubowski, Wlad. Rads.', SR, Oberlehrer, Doz. am Polyt., Mühlenstr. 48.
Jakubowsky, Alex., Buchhltr., Katharinendamm 17.
— Alex., Jnsp.-Geh., Duntenh. Str. 16.
— Ant., Töpfer, Revaler Str. 9, W. 11.
— Franz, Bäcker, Oskarstr. 5.
— Franz, Priv., Wolmarsche Str. 5.
— Heinr., Lithogr., Ballastdamm 10.
— Ludw., Blumenhdl., Alexanderstr. 24, ☎ 5243, wohnt Mühlenstr. 31, W.1a.
— Mart., Fuhrm., Revaler Str. 68.
Jakunas, Jur, Fuhrm., Revalerstr. 63.
Jakuschew, Alistr., Walzer, Katharinendamm 14.
— Feod. W., Stationsvorst.-Geh., Bartausche Str. 2.
Jakutto, W. J., Gerichtspristaw, Dorpater Str. 56, W. 5.
Jallak, Hans, Schuhm.-Mstr., Suworowstr. 52, W. 4.
Jalta, Restaurat., Turmstr. 5.
Jamaiker, Saul, Mstr., Mosk. Str. 247.
Jamant, Jan, Dw., Dünamünd. Str. 4.
— Jos., Mälzer, Schlocksche Str. 54.
Jamberg, Gust., Hg., Alexanderstr. 108.
— Joh., Hausverw., Marienstr. 91.
— Wilh., Schlosser, Marienstr. 91.
Jambitzki, Ed., Bürstenb., Säulenstr. 78.
— Fr., Wwe., Pauluccistr. 6, W. 12.
— G., Amtsbote, Pernauer Str. 19.
— Gust., Massör, Alexanderstr. 28 W 39.
Jambon, Klim., Schloss., Wologd.Str.2a.
Jamund, Jos., Schmied, Mit. Ch. 33.
Jan, Anna, Wirtin, Gymnastikstr. 24.
Janaitis, Kas., Vorarb., kl. Altonaerst.8.
Jananis, Paul, Hsb., Gymnastikstr. 21a.
J. Jandau, 2. G., Trakteur, Inh.: Jak. Jandau, Hasenholmsches Ufer 16.
Jandau, Arth. Hans', Bankbmt., kleine Schmiedestr. 1, W. 14.
— Jak., Fuhrm., Woronesher Str. 7.
— Karl, Maler, Ludwigstr. 2, W. 10.
Janek, Foma, Bmt., Alexanderb. 3 W 23.
Janel, Karl, Priv., Pionierstr. 3.
— Jeg., Töpfer, Emmastr. 21.
— Wilh., Kellner, Marienstr. 25, W. 2.
Janelis, Jan, Masch., Soldatenst. 9.
— Konst. Gawr.', Akzisebmt., Suworowstr. 37, W. 2.
Janelsohn, Joh., Hsb., Karolinenst. 8.
Janelun, Jos. Fel.', Apoth., Alexanderstr. 34, W. 28.
Janelunas, Jgn., Fuhrm., Karolinenstr.38
Janert, Alb. Karl', Müllermstr., Mühlgrabener Str. 9, W. 45.
— Alex. Alb.', Hg., Mühlgrab. Str. 9.
— Paul Alb.', Hg., Jakobsstr. 16, W. 5.
v. Janewitsch, E., Wwe., Ritterstr. 75.
— L., Kanzlist, Ritterstr. 75.
Janewitsch, J. J., SR, Oberlehrer, Dorpater St. 41 W 9.
— Fritz, Fuhrm., kl. Newastr. 6, W. 6.
— Jan, Schuhm., Krusenhöfsche Str. 8
— Krist., Hsb., Grabenstr. 43, W. 1.
Janewitz, Anna, Wwe., Katharinend. 20a.
— Joh., Diener, Säulenstr. 21.
Janik, Ludw., Hutm., Gertrudstr. 121.
— Otto, Bahnbmt., Gerberstr. 8, W. 44
Janikum, J., Malerwst., Alexanderstr. 77
— Rach., Putzhdl., Alexanderstr. 77.
Janischewski, Witold Ant.', Bahnbmt., Kemmernsche Str. 4.
Janisel, Andr., Amts-Bäckermstr., Sprenkstr. 18.
Janit, D., Dw., Albertstr. 9, W. 15.
Janiten, Jan, Tschlr., Duntenh. Str. 7.
— Pet., Kutscher, Ritterstr. 79, W. 9.
Janitta, Andr., Klempn., Marienst. 121
Janjur, Ed., Schlosser, Artilleriestr. 23.
— Friedr., Mech., Pokrowstr. 19, W. 5.
— Minna, Wwe., Sprenkstr. 2.
Jankaln, Lena, Bäckerei, Mühlenst. 37.
Jankau, Jan, Butterhdlr., Mühlenstr. 103
— Hel., Privatschule, Kalnez. Str. 82a.
— Mart., Fuhrm., Sternstr. 17, W. 1.
— P. P., Kanzleibmt., Kalnez. Str. 82a.
— Sim., Kellner, Oskarstr. 3.
Janke, Franz, Techn., Appusensche Str. 1.
Jankelowitsch, Chaim, Schndr., Palissadenstr. 35.
— Elja, Mützenm., Sadownikowstr. 8.
— F., Mützenm., Jungfernstr. 17, W. 2
— Leib, Schuhm., Palissadenstr. 27.
— Lipm., Hdlr., Moskauer Str. 43.
Jankelsohn, B., Maler, Suworowstr. 28.
Jankewitsch, Fritz Heinr.', Stationsvorst., Station der Baltischen Bahn.
— Hans, Maurer, Nikolaistr. 55, W. 11.
— J. S., SR, Friedensrichter, Mühlenstr. 74, W. 13, ☎ 3453.
— Joh., Masch., Ernestinenstr. 19.
— Joh., Kol.-Hdl., Kalnezeem. Str. 62.
— Jos., Feilenh., Alexanderstr. 151.
— Mich., Lehrer, Suworowstr. 92, W. 10.
Jankewitz, Alex., Schiffskapt., Lermontowstr. 2, W. 3.
— A., Wwe., Gertrudstr. 129, W. 8.
— Andr., Zimm., Schlocksche Str. 32.
— Herb. Alex.', Hg., Lermontowstr. 2.
— Ed., Kettenschm., Schlocksche Str. 32.
— Ed., Masch., Essernsche Str. 4.
— F., Kol.-Hdl., Schmiedestr. 68.
— J., Schlosser, Matthäistr. 57, W. 3.
— Jak., Wächter, Asylstr. 23, W. 16.
— Joh., Frau Kuckuckstr. 6.
— Jw., Schndr., Palissadenstr. 33, W. 2.
— Karl, Böttcher, Kuckuckstr. 18, O. 2.
— Karl Reinh.', Bürodien., Gertrudst.129
— Krisch, Aufs., Newastr. 1, W. 8.
— Mich., Schlosser, Pernauer Str. 27.
— Soph., Hausverw., Goldinger Str. 3.
— Sigism. Wlad.', Apoth.-Geh., Kalkstr. 14.
— Wacl. Wlad.', Kalkstr. 14.
Jankow, A., Kfm., Altstadt 5, W. 2.
— Ed., Schlosser, Talstr. 7, W. 35.
— Elias, Exped., Sünderstr. 14, W. 10.
— M., Hdlr., Smolensker Str. 6, W. 5.
— Pet., Fabrikbmt., Alexanderstr. 124.
Jankowitsch, Karl, Schuldiener, Thronfolgerboul. 8.

Karl Grünberg, Matthäistr. № 54, im eigenen Hause. Telephon № 2402. Die besten Gummireifen der Welt.

Nur importierte Weine in grösster Auswahl.

Karl Grünberg, Matthäistr. № 54, im eigenen Hause. Telephon № 2402. Die besten Gummireifen der Welt.

— Leibe, Privat., Romanowstr. 157.
— R., Hdlr., Romanowstr. 96, W. 6.
— Sam., Kfm., Elisabethstr. 22, W. 28.
Jankowitz, Elias, Hausverw., Mühlenstr. 124, W. 2.
Jankowski, A., Hdlr., Ritterstr. 36.
— A., Walzer, Talstr. 12, W. 8.
— Ad., Klubdiener, Ballastdamm 12.
— Adam, Hdlr., Schiffsstr. 6.
— Alex., Werkmstr., Emmastr. 7.
— Alw., Kol.-Hdl., Dampfstr. 92.
— Anna, Königsstr. 26.
— Anna, Wwe., Suworowstr. 91, W. 17.
— Ant., Schuhm., Gertrudstr. 57, W. 8.
— Ant. Elias', Fuhrm., Grenzstr. 28.
— Charl., Strickanst., Alexanderstr. 34.
— Dan., Schweißer, Talstr. 12, W. 9.
— Edm., Hdlr., Trinitatisstr. 10, W. 7.
— Emil, Bürochef, Kojenholmstr. 12.
— F., Kol.-Hdl., Walzwerkstr. 5.
— Felix, Fabrikbmt., Elisabethstr. 2.
— Ferd. jun., Masch., Ruhental. Str. 1.
— Ferd. sen., Tschlr., Ruhenthal. Str. 1.
— Friedr., Stuhlm., Gymnastikstr. 8.
— Fritz, Steinh., Hospitalstr. 14.
— Henr., Wwe., Ritterstr. 12, W. 5.
— Jak., Masch., Palissadenstr. 11 W 7.
— Jak., Schndr., Ambothensche Str. 6.
— J., Dw., Kalkstr. 30, W. 7.
— Jak., Schndr., Kuckuckstr. 18.
— Jan, Hsb., Gymnastikstr. 26.
— Jan, Schiffskapt., Goldinger Str. 2.
— Jan, Zimmerm., Bauskesche Str. 59.
— Jan, Zimmerm., Ernestinenstr. 13.
— Jeg., Stallmstr., Katharinenstr. 14.
— Joh., Arzt, Schulenstr. 25, ☎ 3788.
— Joh., Hefemstr.-Geh., Feldstr. 10.
— Joh., Koch, Alexanderstr. 34.
— Jos., Mstr., Peterholmsche Str. 21.
— Jos. W., Postbmt., Romanowstr. 52.
— Jw. Adolf', Prok. d. Kommanditges. L. W. Goegginger, Kirchenstr. 36 W 15.
— Karl, Buchhltr., Ritterstr. 36, W. 4.
— Karl, Graveur, Asylstr. 32, W. 5.
— Karl, Lithogr., kl. Lagerstr. 49.
— Kas., Schndr., Gertrudstr. 73, W. 1.
— Kas., Seem., Alexanderstr. 166.
— Kas. Franz., KR, Geschäftsführer der Gouv.-Bau-Abt., Kalnezeem. Str. 43.
— Kath., Wwe., Rübenstr. 4.
— Konst., Wwe., Kirchhofsstr. 6.
— Krisch, Briefstr., Bauskesche Str. 17.
— Krist., Hg., Alexanderstr. 188.
— Krist., Schmied, Alexanderstr. 60.
— L. R., Kol.-Hdl., Säulenstr. 51.
— Marie, Hsb., Ruhentalsche Str. 1.
— Mart., Glaser, Amalienstr. 6, W. 1.
— R., Schaffner, Dünaburger Str. 45.
— O., Fleischer, Romanowstr. 104.
— Osk. Fr.', Bez.-Ger.-Bmt., Kirchenstr. 12, W. 6.
— Ossi., Bahnbmt., kl. Palissadenstr. 4.
— Otto, Masch., Mitauer Ch. 39.
— Phil., Fuhrm., Moorstr. 40.
— S. M., Bahnbmt., Meisterstr. 4.
— Sam., Archivar, Ritterstr. 25, W. 3.
— Sem., Maler, Sternstr. 31, W. 15.
— Sofie, Wwe., Dünamünd. Str. 45.
— Stan., Zimmerm., Torfstr. 1, W. 2.
— Theod., Tschlr., Dampfstr. 92.
— Vik., Arrend., Jakobstädt. Str. 16.
— W., Masch., Kalugasche Str. 19.
— Wilh., Schlosser, Duntenh. Str. 2.
— Wilh., Schuhm., Romanowstr. 75.
— Wlad. Jw.', Siegen-Auff., Dünaburger Str. 8, W. 2.
Jankunas, Ag., Hdlrn., Romanowstr. 155.
— Jos., Schlosser, Pauluccistr. 6 W 12.

Jannais, J., Platzmstr., Helenenstr. 17.
F. Jannait, 2. G., Lederwaren, Inh.: Alex. Heusel, Königsstr. 20, ☎ 3146.
Jannait, Fritz, Sattlermstr., Jungfernst. 21
Jannel, J., Fleischhdl., Bärenstr. 17 u. Friedensstr. 10.
— Joh., Kol.-Hdl., Matthäistr. 18, W. 1.
Janni, J., Maler, Säulenstr. 96, W. 15.
Jannit, Stef., Klempner, Schlock. Str. 87
Jannow. Sieh auch Janow.
— Amalie, Spielw.-Hdl., Zaunstr. 1.
— Jul., Amts-Bäckermstr., Bäckerei: Dorpater Str. 45, Niederl.: Küterstr. 8 und Matthäistr. 64b, W. 9.
— Marie, Brothdl., Marktstr. 1.
— Marie, Wwe., Zaunstr. 1.
— Prask., Kol.-Hdl., Schiffsstr. 32.
Jannsohn. Sieh auch Jansohn u. Janson.
— Alb., Bahnbmt., Katholische Str. 15.
— Anna, Schausp., Jakobsstr. 5, W. 12.
— Chr., Schndr., Scharrenstr. 25, W. 11.
— Ed., Elektrotechn., Suworowstr. 58.
— Edg., Hg., Ballastdamm 68, W. 2.
— Emilie, Fabrikbmtn., Gertrudstr. 79.
— Gottfr., Kirchendiener, Herderplatz 4.
— Heinr., Kassir., Mühlenstr. 32, W. 2.
— Jak., Hsb., Annenhof. Str. 13a, W. 1.
— Jan, Drahtz., Goldinger Str. 2.
— Jan, Zimmerm., Lubahn. Str. 25.
— Joh., Masch., Krusenhöfsche Str. 15.
— Joh., Tschlr., Windauer Str. 17b.
— Julie, Kfm.-Wwe., Wallstr. 28, W. 9.
— Karl, Bäckerei, Lagerstr. 57.
— Kath., Wwe., Hsbn., Ballastdamm 68.
— Krist., Fabrikbmt., alte Mit. Str. 21.
— Pet., Amts-Schuhmmstr., Suworowstr. 58, W. 10.
— Pet. Joh.', Fabrikbmt., Hilfsstr. 9.
Jannson, Andr., Fleischer, Laboratoriumstr. 2.
— Andr., Bmt., Baumstr. 7.
— Alfr., Hg., Dorotheenstr. 22, W. 5.
— Ans, Ankern., Muckenholmstr. 35.
— Ans, Maurer, Rumpenhof. Str. 21.
— Christ., Holzwr., Seifenstr. 5.
— Fritz, Bäcker, Abguldensche Str. 25.
— Fritz, Schlosser, Windstr. 23.
— Georg, Kellner, Pernauer Str. 12.
— Hugo, Schlosser, Bauskesche Str. 31.
— Jak., Böttcher, Windstr. 26.
— Jak., Zimm., Muckenholmstr. 35.
— Janis, Seem., Grenzstr. 14.
— Joh., Bahnbmt., Kemmernsche Str. 8.
— Joh., Dw. Orgelstr. 2.
— Jur, Maler, Konradstr. 11.
— K., Thronfolgerboul. 15, W. 7.
— Karl, Kellner, Grabenstr. 39.
— Karl, Maurer, Talsensche Str. 12.
— Kath., Wwe., Fuhrmannsstr. 16.
— Krisch, Schlosser, Kalnezeem. Str. 86.
— Krist., Tschlr., Soldatenstr. 4.
— Lihbe, Wwe., Hdlrn., kl. Lagerstr. 58.
— Marie, Frl., Kandauer Str. 2.
— Mart., Kol.-Hdl., Mitauer Ch. 19.
— Mart., Untern., Mitauer Ch. 19.
— Pet., Zimmerm., Bausk. Str. 6.
— Rob., Mitinh. d. Firma Schnorr u. Jannson, kl. Sünderst. 2.
— Sus., Wwe., Gymnastikstr. 9.
— Wilh., Fleischer, Ernestinenstr. 17.
Janonek, M., Maurer, Kreuzstr. 8, W. 16.
Janow. Sieh auch Jannow.
— Alex., Müller, Dorotheenstr. 42.
— Jan, Hdlr., kl. Trinitatisstr. 7.
— Jw. Thomas.', TR, Zollbmt., Mittelstr. 2, W. 8.
— Karl, Tschlr., Säulenstr. 78, W. 2.
— Nik., Schlosser, Mittelstr. 2, W. 8.

— Pet., Maurer, Apothekerstr. 36.
— Pet., Portier, Muckenholmstr. 7.
— Wilh., Elektrotechn., Lagerstr. 38.
— Wlad. Jak.', KR, Zollbmt., Nikolaistr., Zollgeb., W. 1.
Jannow-Sakke, J., Küterstr. 8, ☎ 4817
Janower, A. W., Hdlr., Schiffsstr. 13. ☎ 4055.
Janowitsch, A. Ch., Revierauff., 1. Weidendamm 10, W. 14.
— Ant., Bahnbmt., Marienstr. 1, W. 29
— Bened., Schuhm., Alexanderstr. 105.
— Klaud., Hausverw., Annenhöf. Str. 1a.
— Mar., Wwe., Jaroslawsche Str. 10.
— Paul Bened.', Schuhm.-Mstr., Revaler Str. 15.
— Pet., Privat., Alexanderstr. 105.
Janowitsch-Tschaunsit, Emilie, TR-Wwe., Wendensche Str. 5, W. 17.
Janowitz, Christ., Hsb., Schlosser, Konradstr. 16, W. 5.
J. Janowsky, 2. G., Schuhw., Inh.: Jankel Janowsky, Jungfernstr. 7.
Janowsky, Ant., Feilh., Alexanderstr. 145a
— Fritz, Schmied, Grenzstr. 8.
— Herm. Karl', Bahnbmt., Romanowstr. 73, W. 25.
— Jw. Jw.', Kapt., Alexanderstr. 124
Janschewsky, Jak., Redakt., kl. Newastr. 6
— Jw., Dw., Moskauer Str. 45, W. 15
— Ossi., Platzmstr., Moskauer Str. 241
— Stan., Schlosser, Alexanderstr. 147a.
Edgar Jansen, vorm. Carl Jansen, 1. G., Zollklar., Spedition u. Komm., Inh.: Edgar Jansen, Prok.: Carl Schmidt, Sandstr. 7, ☎ 144.
Jansen, A. E., Fabrikbmt., Sprenkstr. 40
— Anna Franz', Kontorbmtn., Romanowstr. 27, W. 32.
— Clara, Wwe., Conv. z. hl. Gst. 11
— Edg. Karl', Inh. d. Firma Edgar Jansen vorm. Carl Jansen, Elisabethstr. 37, W. 4, ☎ 2814.
— Emilie, Frl., Steinstr. 20.
— Heinr., Korresp., Dünam. Str. 12.
— Herm., SR, Dr. med., Arzt d. russ. Armenhauses, Spr. 8½—10 u. 4—6, im Sommer 9½—11, Alexanderboul. 1 ☎ 4181.
— Jan, Hsb., Abguldensche Str. 28.
— Jos. Wilh.', Fabrikbmt., kl. Lagerstr.
— Marie, geb. Beck, Aeltesten-Wwe., Elisabethstr. 37, W. 4.
— Paul, Kassir. der Steuerverwaltung, Romanowstr. 20a, W. 4.
Jansky, G., Klempnerei Alexanderstr. 156

Bernhard Jansohn,
grosse Neustrasse 15,
Gold- und Silberwaaren- und Uhren-Lager.
Werkstätte für sämmtliche Reparaturen.

Bernhard Jansohn, 2. G., Gold- u. Silberwaar., Inh.: Amalie Jansohn, Neustr. 15.
C. Jansohn, 2. G., Uhren, Gold- u. Silberwaar., Inh.: Carl Georg Jansohn, Scheunenstr. 28, ☎ 1725.
L. Jansohn, 2. G., Trakteur, Inh.: Liba Jansohn, kl. Münstereistr. 1, ☎ 3669
L. H. Jansohn, 2. G., Mech. Werkst., Inh.: Ludw. Jansohn, Schiffsst. 14

Ch. Jürgensohn, Weingrosshandlung, Wallstr. Nr. 20. Telephon Nr. 106.

P. Jansohn. 2. G., Trakteur, Inh.: Pet. Jansohn, Gertrudstr. 88.

M. F. Jansohn, 2. G., Trakteur (Klosterkeller), Inh.: Mathias Jansohn, kl. Schmiedestr. 15, ☎ 160.

Jansohn. Sieh auch Janson u. Jannsohn.
— Alb., Setzer, Gerberstr. 1, W. 30.
— Alex., Masch., Gertrudstr. 62, W. 56.
— Amalie, Inh. d. Firma Bernh. Jansohn Neustr. 15, Q. 1 u. 2.
— Andr., Bahnbmt., Mühlenstr. 37.
— Andr., Dw., Dorpaterstr. 50, Q. 7.
— Andr., Hsb., Irmlausche Str. 2.
— Andr., Mech., Konsulstr. 2.
— Andr., Schiffskapt., Kohlenstr. 24.
— Andr. Joh., Bürobmt., Seestr. 4.
— Anna, Auff., Adolfstr. 5, W. 11.
— Anna, Hsb., Gartenstr. 36.
— Anna, Schndrn., Marienstr. 57, W. 4.
— Anna, Wäsch., Revaler Str. 87, W. 15.
— Anna, Wwe., Matthäistr. 47.
— Ans, Feilenh., Schwartzenhof. Str. 1.
— Aug., Bauuntern., Sprenkstr. 58.
— Aug., Techn., Marienstr. 71, W. 4.
— Carl, Inh. d. Firma C. Jansohn, Scheunenstr. 28.
— Chr., Bischofsstr. 1.
— Christ., Bierverleger, Blumenstr. 5.
— D. A., Kanzleibmt., Apothekerstr. 15.
— Dan., Photogr. Atelier, Petersburger Ch. 131, W. 2.
— Dor., Wwe., Kalnez. Str. 101, Q. 1.
— Ed., Friseur, Peterholm. Str. 11.
— Ed., Hsb., Fleischhdlg., Petersburger Ch. 106 u. 124.
— Ed., Schlosser, Wiesenstr. 5.
— Ed., Tschlr., Säulenstr. 49a, W. 22.
— Ed., Tschlr., kl. Stationsstr. 7.
— Elis., Wwe., Säulenstr. 49a, W. 1.
— Emilie Joh.', Fabrikbmtn., Gertrudstr. 79, W. 8.
— Emilie, Wwe., Kurmanowstr. 16, W. 14
— Ernst, Bahnbmt., kl. Palissadenstr. 21
— Ernst Mart.', Brenner, Ritterstr. 39.
— Ewald, Tschlr., Helenenstr. 3, W. 6
— Fr., Maler, Moskauer Str. 237.
— Friedr., Hsb., Karolinenstr. 19.
— Fritz, Hsb., Grenzstr. 30.
— Ged., Zimmerm., Mitauer Ch. 17.
— Gottfr., Schuhm., Gartenstr. 36.
— Gust., Schlosser, Schreyenbusch 2, 8.
— Gust., Tschlr., Matthäistr. 139.
— Hans, Dw., Hagensberger Str. 6.
— Heinr., Korkenschndr., Sprenkstr. 67.
— Herm., Fleischer, Petersb.-Ch. 106
— Herm., Masch., Hasenstr. 7.
— Herm., Schlosser, Gartenstr. 36.
— Herm., Schriftf., Gogolstr. 5, W. 9.
— Herm., Tschlr., Matthäistr. 67 W 11.
— J., Dw., Alexanderstr. 48.
— J., Kfm., kl. Goldinger Str. 5.
— J., Geschäftsf. d. Linol.-Nied. v. Wicander u. Larson, Elisabethstr. 10a.
— J., Kol.-Hdl., Kurmanowstr. 18.
— J., Stellm., Säulenstr. 97, W. 12.
— J., Tschlr., Matthäistr. 109, W. 6.
— J., Vorarb., Alexisstr. 10, W. 5.
— Jak., Ankern., Moskauer Str. 237.
— Jak., Fuhrm., Alexanderstr. 166.
— Jak., Fuhrm., Revaler Str. 92.
— Jak., Hsb., Kaisergartenstr. 14, W. 8.
— Jak., Kol.-Hdl., Frauenb. Str. 16.
— Jak., Maurer, Petersb. Ch. 107.
— Jak., Postbmt., Alexanderstr. 128.
— Jan, Bmt., Uferstr. 9.
— Jan, Fabrikbmt., Mühlenstr. 103.
— Jan, Hdlr., Suworowstr. 102.
— Jan, Hsb., Ambothensche Str. 25.
— Jan, Hsb., Ballastdamm 5.
— Jan, Hsb., Färberstr. 6a, W. 1—2.
— Jan, Lastfuhrm., Adlerstr. 20, W. 11.
— Jan, Schlosser, Obststr. 10, W. 6.
— Jan, Schlosser, Sprenkstr. 58, W. 1.
— Jan, Schmied, Petersb.-Ch. 79, W. 8.
— Jan, Stauer, Marienstr. 28, W. 22.
— Jan, Tschlr., Färberstr. 2, W. 9.
— Jan, Tschlr., Sprenkstr. 20, W. 6.
— Indr., Hsb., Wolgundsche Str. 40.
— Joh., Färber, Nikolaistr. 70.
— Joh., Former, kl. Kandauer Str. 12.
— Joh., Hsb., Laborat. Str. 6, Q. 1.
— Joh., Heizer, Duntenhof. Str. 34.
— Joh., Korresp., Talsen. Str. 23, W. 1.
— Joh., Lithogr., Twersche Str. 3, W. 12.
— Joh., Maurer, Charlottenstr. 40.
— Joh., Schlosser, Gertrudstr. 52, W. 4.
— Joh., Schlosser, Mitauer Ch. 17.
— Joh., Schuhm., Ainlstr. 23.
— Joh., Schuhm., Rumpenhöf. Str. 7.
— Joh., Schuhm., Treyden. Str. 5.
— Joh., Tschlr., Alexanderstr. 192.
— Joh., Tschlr., Gertrudstr. 93, W. 9.
— Joh., Tschlr., Petersb. Ch. 13, W. 7.
— Joh., Tschlr., Ritterstr. 64, W. 6.
— Joh., Tischlermstr., Mühlenstr. 54.
— Joh., Wwe., Industriestr. 11, W. 6a.
— Jul., Dw., Neustr. 20, W. 6.
— Jul., Wäsch., Rumpenh. Str. 7, Q. 20.
— Julie, Hsbn., Obststr. 2, W. 1.
— Jur, Dw., Wendensche Str. 32.
— Jur., Tschlr., Obststr. 12, W. 19.
— K., Bankdiener, Helenenstr. 14, W. 16.
— K., Kol.-Hdl., Grabenstr. 9, W. 17.
— K., Masch., Elisabethstr. 103, W. 42.
— Karl, Bmt., Gertrudstr. 62, W. 24.
— Karl, Bmt., Säulenstr. 57, W. 10.
— Karl, Bmt., Schulzenhof. Str. 20.
— Karl, Exped., Hilfsstr. 12, W. 20.
— Karl, Hg., Ritterstr. 85, W. 24.
— Karl, Hsb., Lagerstr. 51.
— Karl, Hsb., Lubahnsche Str. 6, W. 9.
— Karl, Hsb., Salwensche Str. 64.
— Karl, Kellner, Sprenkstr. 23, W. 15.
— Karl, Schlosser, Bersohnsche Str. 6.
— Karl, Schlosser, Marienstr. 93, W. 24.
— Karl, Schlosser, Wilnasche Str. 16.
— Karl, Schmied, Artilleriestr. 19 W 10.
— Karl, Schuhm., Kostromasche Str. 9.
— Karl, Schuhm., Matthäistr. 125.
— Karl, Tschlr., Färberstr. 26.
— Karl, Töpfer, Artilleriestr. 67.
— Karl, Zimmerm., Unionstr. 5, W. 11.
— Karl Krist.', Hg., Blumenstr. 5.
— Karol., Hdlr., Marktstr. 2.
— Kasp., Zimmerm., Kandauer Str. 1a.
— Kath., Wwe., Artilleriestr. 61.
— Konr., Schmied, Petersb. Ch. 11.
— Krisch, Kfm., Säulenstr. 80, W. 26.
— Libbe, Inh. d. Firma L. Jansohn, kl. Münstereistr. 1.
— Lisa, Wwe., Romanowstr. 42, W. 10.
— Lotte, Hausbes., Vogelstr. 3.
— Ludw., Aeltester d. St. Johannisgilde, Amts-Zeugschmiede-Mstr., Inh. der Firma L. H. Jansohn, Schiffsstr. 14, W. 1, ☎ 571.
— Ludw., Böttchermstr., Artilleriest. 65.
— Ludw., Lohnschreiber, Aelranderstr. 128.
— Ludw. Remonte-Mstr., Schwartzenhof. Str. 12, W. 8.
— Ludw., Schiffer, Sternstr. 29.
— Luise, Dw., Muckenholmstr. 15.
— M., Bahnbmt., Weberstr. 1, W. 7.
— M., Hdlr., Gertrudstr. 43.
— M., Mitauer Ch. 14, ☎ 5337.
— M. F., kl. Königsstr. 12, W. 5.
— Mar., Hsbn., Moorstr. 41.
— Mar., Wwe., Säulenstr. 111.
— Marie, Wwe., Hsb., Kalnez. Str. 19.
— Marie, Wwe., Petersb. Ch. 106.
— Marie, Wwe., Elisabethstr. 75, W. 33.
— Marie, Wwe., Wilnasche Str. 10.
— Mart., Dreher, Wolmarsche Str. 5.
— Mart., Färber, Adolfstr. 13.
— Mart., Hsb., Schreyenbusch 2, 39a.
— Mart., Maler, Palissadenstr. 31.
— Mart., Maurer, Färberstr. 6a, W. 12.
— Mart., Schlosser, Alexanderstr. 174.
— Mart., Schlosser, Schreyenbusch 5, 1.
— Mart., Vorarb., Vegesacksholm 2.
— Math., Lehrerin, Kathol. Str. 21.
— Math., Wwe., Moorstr. 22.
— Matth., Fleischer, Witebsker Str. 39.
— Matth., Inh. d. Klosterkellers, Gildstubenstr. 4, W. 15.
— Mik., Hsb., Kornstr. 12.
— Minna, Frl., Mühlenstr. 22, W. 3.
— Minna, Schndrn., Bullen. Str. 26a.
— Nat., Wwe., Hsb., Hospitalstr. 17.
— Nik., Mstr., Wolmarsche Str. 21.
— Osk., Kol. Hdlg., Champetre. Str. 1.
— P., Buchhltr., Romanowstr. 20, W. 4.
— Paul, Bibl.-Diener, Thronf.-B. 19.
— Pet., Hsb., Atgasenscher Weg 10.
— Pet., Inh. d. Firma P. Jansohn, Gertrudstr. 88, W. 1.
— Pet., Portier, Petersb. Ch. 10.
— Pet., Tschlr., Petersb. Ch. 11, W. 22.
— Reinh., Schiffszimmermeister, Schiffstaxator des Handelsamts, Ballastd. 64, ☎ 5293.
— Rich., Töpfer, Kalnezeemsche Str. 101.
— Rob. Jan', Hg., Brückenstr. 20.
— Soph., Hsbn., Krebsstr. 10, W. 1.
— Th., Schiffszimmerm., Nußstr. 11.
— Theod., Schlosser, Schreyenbusch 2, 4.
— Wilh., Drechsler, Moskauer Str. 97.
— Wilh., Schndr., Wolmarsche Str. 32.
— Wilh., Stauer, 2. Weidend. 25, W. 24
— Wold., Ankern., Holmstr. 1, W. 13.

ИванъИв.Янсонъ
Александровская 182, Тел. 3727
Довѣренный Акц. Общ.
Б. И. Виннеръ, С.-Петербургъ.
Jeannot Janson
Alexanderstr. 182, Telefon 3727.
Postfach 689.
Bevollmächtigter des Rigaer Lagers von Schiesspulver, Dynamit u. anderen Sprengstoffen der A - G. **B. J. Winner,** St. Petersburg.

Janson. Sich auch Jannsohn und Jansohn.
— A., GS, Kassirer, Neustr. 14.
— A., Schuhm., kl. Lagerstr. 17.
— A. M., Frl., Bmtn., Trinitatisstr. 4.
— Ad., Auff., kl. Bärenstr. 3.
— Ad., Parkettm., Waffenstr. 14.
— Alex., Reisender, Dorpater Str. 29.
— Alex., Schndrn., Matthäistr. 18 W 18.
— Alex., Schndrn., Nikolaistr. 52 W 22.
— Alex. Georg.', Lehrer, Puschkinb. 9.
— Alfr., Gärtner, Alexanderstr. 134 W 24.
— Alide, Frl., Karlsstr. 23, W. 3.
— Alw., Schndrn., Alexanderstr. 85.
— Andr., Auff., Newastr. 5, W. 7.

Karl Grünberg, Die besten Gummireifen der Welt.
Matthäistr. № 54, im eigenen Hause. Telephon № 2402.

Eigene Filialen: Mühlenstr., Ecke der Suworowstr., Tel. 325. Hagensberg, Waldstr. 4a, Tel. 3950.
Weberstrasse, Ecke der Altstadt, Tel. 1569. Mitauer Chaussee 12, Tel. 3055.

— Andr., Masch., Kalnezeem. Str. 16.
— Andr., Hsb., Tischlermstr., Marienstr. 128, ☎ 3731.
— Anna, Schndrn., kl. Lagerstr. 26.
— Ans, Schlosser, Artilleriestr. 40.
— Aug., Schlosser, Hospitalstr. 16, W. 26
— Aug., Tschlr., Hospitalstr. 41, W. 4.
— Chr., Hg., Windauer Str. 4.
— Chr., Stauer, Trinitatisstr. 28.
— Dav., Briefstr., kl. Altonaer Str. 10.
— Dav., Gärtner, Dorpater Str. 78.
— Diedr., Bürodiener, Schulenstr. 24.
— Ed., Bmt., Artilleriestr. 5, W. 4.
— Ed., Dachd., Marienstr. 72, W. 7.
— Ed., Krankenpfl., Marienstr. 32.
— Ed., Steuerm., Trinitatisstr. 2.
— Ed., Vorarb., Suworowstr. 79.
— Ed. Joh.', Hg., Mühlenstr. 65, W. 4.
— Edg. Wilh.', Buchhltr., Jakobsstr. 28.
— Elis., Lehrerin, Wolmarsche Str. 23.
— Emil, Werkmstr., Falckenstr. 1, W. 4.
— Emil Joh.', Bmt., Gerberstr. 8, W. 47.
— Emilie, Wwe., Mühlenstr. 66, W. 35.
— Emilie, Fabrikbmtn., Gertrudstr. 79.
— Ernst, Dw., Schiffsstr. 32.
— Ernst, Kol.-Hdl., kl. Altonaerstr. 5.
— Ernst, Schndr., Alexanderstr. 147a.
— Ernst, Schndr., Laubstr. 13, W. 2.
— Eva, Hsb., Adolfstr. 9, Q. 1.
— Friedr., Bahnbmt., Krusenh. Str. 2a.
— Fried., Kol.-Hdl., Rabenstr. 15, W. 5.
— Friedr., Gärtner, Goldinger Str. 5.
— Friedr., Masch., Schreyenbusch 1, 39.
— Frdr., Maurer, Revaler Str. 51.
— Friedr. Jak.', Bahnbmt., Mühlenstr. 26
— Friedr. Jw.', Bahnbmt., kl. Lagerstr. 63.
— Fritz, Maler, Karolinenstr. 39, W. 14
— Gottfr., Tischler, kl. Lagerstr. 49.
— Grete, Käsem., Talsensche Str. 21.
— Gust., Kol.-Hdl., Kirchenstr. 5, W. 19.
— Heinr., Schlosser, Grenzstr. 12.
— Heinr., Schuhm., kl. Altonaerstr. 13.
— Helene, Hebamme, Ritterstr. 17.
— Henr., Schndrn., Karolinenstr. 38.
— Herm., Dreher, Marienstr. 130.
— J., kl. Goldinger Str. 5.
— J., Diener, Schloßstr. 8, W. 8.
— J., Schaffner, Gerberstr. 8, W. 47.
— Jak., Ankern., Dampfstr. 62.
— Jak., Auss., kl. Altonaer Str. 5.
— Jak., Schmied, Alexanderstr. 134.
— Jak., Verwalter, Taubenstr. 39 W. 8
— Jak., Vorarb., Talstr. 5, W. 35.
— Jan, Bmt., kl. Altonaer Str. 5.
— Jan, Fuhrm., Artilleriestr. 49, W. 9.
— Jan, Hsb., Artilleriestr. 51, W. 7.
— Jan, Zimmerm., Suworowstr. 104.
— Jan Pet.', Kontorbmt., Wenden Str. 21
— Jan Indr.', Schlosser, Grenzstr. 8.
— Jeannot, Alexanderstr. 182, ☎ 3727.
— Indr., Tschlr., Mitauer Ch. 78.
— Joh., Agent, Fruchtstr. 1, W. 5.
— Joh., Bahnbmt., Bartausche Str. 2.
— Joh., Bierhdlr., Dorpater St. 55.
— Joh., Elektrotechn., Revaler Str. 15
— Joh., Hg., Schützenstr. 6, W. 10.
— Joh., Milchhdlr., Offiziersstr. 1.
— Joh., Müller, Dorpater Str. 83.
— Joh., Priv., Suworowstr. 106.
— Joh., Schndr., Laubstr. 9, W. 9.
— Joh., Schuhm., Abaushof. Str. 2.
— Joh., Strb.-Schaffner, Pokrowstr. 9.
— Joh., Vorarb., Hospitalstr. 5.
— Joh., Zimmerm., Windstr. 34.
— Joh. Karl', Mitinh. d. Firma Hans Joh. Blumenthal, Dorpater Str. 45.
— Joh. Pet.', Pokrowstr. 24, W. 5.

— Jul., Wirthin, Alexanderstr. 55.
— Jur, Stauer, Altrahdensche Str. 1.
— Jur, Zimmerm., Rübenstr. 5.
— Jw. Jw.', Mech., Alexanderstr. 34.
— K., Heu- u. Haferhdl., Revalerstr. 57b
— Karl, Gärtner, Alexanderstr. 134 W 24.
— Karl, Hg., kl. Altonaer Str. 16, W. 1
— Karl, Hg., Ritterstr. 24.
— Karl, Hg., Thronfolgerboul. 2, W. 24.
— Karl, Korbm., Steinstr. 24.
— Karl, Lederw.-Hdl., Alexanderstr. 134.
— Karl, Vorarb., Hospitalstr. 35, W. 3.
— Karl, Zimm., Abguld. Str. 15.
— Karl P., Postbmt., Ludwigstr. 1.
— Karol., Schndrn., Marienstr. 123.
— Karol., Wwe., Hospitalstr. 9, W. 7.
— Krisch, Dw., Küterstr. 19, W. 16.
— Krisch, Fuhrm.-W., Matthäistr. 52.
— Krisch, Stauer, Altonaer Str. 27.
— Krist., Hsb., Bierhdl., Bausk. Str. 25, ☎ 3458.
— Krist., Tschlr., Revaler Str. 65, W. 24
— Krist., Zimmerm., Windauer Str. 4.
— Laur, Bierhdlr., Alexanderstr. 126.
— Lena, Wwe., Hsb., Artilleriestr. 66.
— Leop., Kontorbmt., Laubstr. 9, W. 6.
— Lina, Kassir., Suworowstr. 39.
— Lisa, Auss., Nikolaistr. 27, W. 30.
— Lisa, Wwe., Dorpater Str. 7, W. 11.
— Louis Dietr.', Hg., Romanowstr. 17.
— Louise, Wwe., Talsensche Str. 6.
— Ludw., Schuhm., Ritterstr. 87, W. 16.
— Mar., Direktrice, Bäckereistr. 10, W. 15.
— Marie, Hsb., Moskauer Str. 271.
— Marie, Hsb., Trinitatisstr. 2.
— Marie, Wwe., Bäckereistr. 12, W. 11.
— Marie, Wwe., Laubstr. 9, W. 6.
— Mart., Expreß, Wilnasche Str. 16.
— Mart., Schmied, Laboratoriumstr. 20.
— Max Friedr.', Graveur, Ritterstr. 10.
— Mich., Hg., Moskauer Str. 271.
— Mik., Vorarb., Apothekerstr. 36.
— Nad., Wwe., Revaler Str. 35, W. 3.
— Pet., Dreher, Revaler Str. 41, W. 26
— Pet., Reporter, Dorpater Str. 29.
— Pet., Schndr., Dorpater Str. 78.
— Rich., Kommiss., Sprenkstr. 61, W. 12
— Rob., Fotogr.-Atel., Alexanderstr. 104.
— Rob. Mart.', Hsb., Soldatenstr. 7.
— Rud., Malermstr., Marthastr. 7, W. 2.
— Sophie, Dw., Trinitatisstr. 22.
— Thekla, Klavierlehr., Schlock. Str. 8.
— Theod., Kassir., Newastr. 26, W. 22.
— Wilh., Tapezier-Amtsmstr., Geschäft: Jakobsstr. 10, W. 4, wohnt Jakobsstr. 28, W. 6.
— Wilma, Chorist., Jakobsstr. 5, W. 12.
Jantar, Buchdruck., Karlsstr. 9, ☎ 4037.
Jantowski, Jw., Pol.-Bmt., Steinstr. 13.
Jantscha, Jw., Schmied, Gertrudstr. 48.
Jantschis, D., Hsb., Irmlausche Str. 3a.
Jantson, Mart., Fabrikbmt., Kalnezeemsche Str. 62.
— Heinr., Schlosser, Laubstr. 9, W. 15.
Jantzen, Karl Th.', Buchhltr., Nikolaistr. 27, W. 18.
Janukow, Jan, Galanteriew.-Hdl., Alexanderstr. 45, W. 1.
Janulewitsch, Pet., Bahnbmt., Kandauer Str. 11.
Januschewitsch, Pet., Zimm., alte Mit. Str. 11.
— Lisa, Kastellansgeh., Ritterstr. 3.
— Matw., Maurer, alte Mitauer Str. 11.
Januschewski, Adam, Schuhm., Alexanderstr. 124.
— Paul., Schndrn., Sprenkstr. 4, W. 10.
— Proch., Zollbes., Katharinend. 13.

Januschis, Matw., Hsb., Marktauss., kl. Altonaer Str. 19.
— N., Palissadenstr. 23.
— Oss., Glaser, Pauluccistr. 2, W. 14
Januschkewitsch, Felix, Marktauss., Säulenstr. 92.
— Franz Fel.', Polizeibmt., Ritterstr. 30
Januschki, Jos., Kol.-Hdl., Mühlenstr. 100
Januschko, O., Zollbes., Romanowstr. 123
Janwarew, Jewd. u. Sawedi Jewsei', Werkmstr., Seestr. 37.
Janzewitsch, Ant., Hausverw., Alexanderstr. 64.
Japhe, Wilh., Agent, Karolinenstr. 25, W. 16, ☎ 5348.
David Jappa, 2. G., Pelzwaren, Inh.: David Jappa, Sünderstr. 7, ☎ 1408 und Herrenstr. 25.
Jappa, Dav., Inh. der Firma Dav. Jappa, Pauluccistr. 6, W. 1, ☎ 3208.
Jappe, S., Schriftst., Mühlenstr. 159.
Jaqué, Friedr., Untermstr., Suworowstr. 140, W. 5.
Jarischkin, L. L., Stabskapt., Kalnezeemsche Str. 22.
— Alex. Lwow', KS, Zollbmt., Kalnezeemsche Str. 22.
Jaritzki, Max., Frl., Sprenkstr. 28, W. 15.
v. Jarmerstedt, Elise, geb. v. Schilling, Sommerstr. 7.
Jarmont, Wilh., Wwe., Schndrn., Marienstr. 115, W. 9.
Jarmorkin, Georg, sen., Packmstr., Säulenstr. 46.
— Georg Georg', Buchhltr., Säulenstr. 46, W. 12.
Jaroschunas, A., Hsb., kl. Altonaer Str. 15
— Oss., Hsb., Irmlausche Str. 11.
Járosy, Fritz, Industriestr. 1a, W. 10.
Járosy-Orohovica, Alb., Violinvirtuose, Industriestr. 1a, W. 10.
Jarre, Anna, Wwe., Elisabethstr. 75 W 10
— Ros., Frl., Thronfolgerboul. 21, W. 17.
Jarschinski, Kornelia, Hgn., Marienst. 45
Jarschomkowski, Karl, Damen-Friseur, Theaterstr. 12, ☎ 4220, wohnt Kalkstr. 13, W. 8.
Jarsokow, M., Frisirsalon, Mosk. Str. 3
Jarunas-Misunas, Kas., Hsb., Aststr. 71.
Jaruschkewitsch, Jur., Bmt., Popowstr. 3a.
Jaschik, G., Manuf.-Hdl., Sadownikowstr. 17.
Jaschin, Paw., Kol.-Hdl., Gertrudstr. 110 Ritterstr. 113 u. Romanowstr. 109.
Jaschinski, A., Priv., Matthäistr. 43.
Jaschka, Marg., Wwe., Ritterstr. 68.
Jaschkewitsch, E., Schndr., Mosk. Str. 108
— Oss., Hdlr., Romanowstr. 110.
Jaschkul, Kas., Bahnbmt., Dünab. Str. 57
Jaschkulis, Mich., Fuhrm., Wolgundsche Str. 52a.
Jaschtschik, M., Hdlr., Romanowst. 149.
Jaschtscholt, Wlad., Bmt., Kemmernsche Str. 4.
Jaschulka, M., Fabrikbmt., kl. Palissadenstr. 4, W. 8.
Jasdowski, Jos., Konservenfabr., Nikolaistr. 41.
Jaselski, A., Maler, Säulenstr. 112.
Jasenas, Sim., Hsb., Eliasstr. 22, W. 12.
Jasep, Wold., Landm., Bienenst. 11 W 13.
Jaser, Joh., Böttcher, Marienstr. 96.
Jasewitsch, J., Wwe., Romanowstr. 43.
— Mel. Oss.', Bahnbmtn., Elisabethstr. 101, W. 34.

Karl Grünberg, Matthäistr. № 54, im eigenen Hause. Telephon № 2402. **Die besten Gummireifen der Welt.**

Wein- u. Austern-Stuben Basteiboulevard Nr. 2, Telephon Nr. 80. **Otto Schwarz.** Wein-, Delikatessen- u. Cigarren-Lager Basteiboulevard, Ecke der Kalkstrasse.

…asinkewitsch, Kas., Auss., Pionierstr. 9.
— D., Sattler, Sadownikowstr. 18.
…asinsky. Sieh auch Jassinsky.
— Bruno Karl', Champetresche Str. 75.
— Friedr., Hg., Ritterstr. 5.
— J., Schndr., Kaisergartenstr. 2, W. 37.
— John, Wendensche Str. 5, W. 28.
— Jos., Schuhm., Ritterstr. 111, W. 35.
— M. J., Bmtn., Wenden. Str. 5, W. 28
— O., Privat., Theringensche Str. 8.
— Ossi., Auss., Bachstr. 10, W. 2.
…ajsukewitsch, Nik., Bahnbmt., Ritterst. 93
…ask, Max, Fabrikbmt., Kalnezeem. Str. 62
…askowski, Alex., Kontorbmtn., Turgenjewstr. 8.
— Arn. Ed.', Hg., Marienstr. 20, W. 5.
— J. Dreher, Gerberstr. 8, W. 14.
— Joh., Klempner, Turgenjewstr. 8.
— Mary, Kontorbmtn., Turgenjewst. 8.
— Paul Em.', Vers.-Insp., Alexanderstr. 94, W. 2.
— Rob., Artellscht., kl. Altonaer Str. 3.
— Serg. W., Stabskapt., Kirchenstr. 36.
— Wilh., Priv., Färberstr. 16, W. 5.
— Wilh., Schlosser, kl. Altonaer Str. 3.
…askulowski, Ed., Bevollm. der Firma Norblin, Gebr. Buch & Th. Werner, Pferdest. 9/11.
…asninski, Joh., Schuhm., Säulenst. 112.
…asnitzki, Jw., Brothdl., Jarosl. Str. 44.
…aspersohn, Karl, Musiker, Charlottenstr. 30, W. 5.
…assenas, Andr., Lehrer, Elisabethst. 89.
…assewin, W., Tschlr., Hospitalstr. 8.
…assinsky. Sieh auch Jasinsky.
— Charl., Wwe., Säulenstr. 58, W. 4.
— K. A., Aufseher des Arresth., Dorpater Str. 69.
— Lorenz Orist.', Bahnbmt., Mühlenst. 3a
— Thadd. Jos.', vereid. Rechtsanw., Spr. 10—12 u. 5—7, Reimersstr. 1, W. 10 ⟷ 1324.
…astrzembski, Anna, Priv. Mädchengymnas. u. Pension, Elisabethstr. 55.
— Marianne, Wwe., Thronf.-B. 2 W 34.
…asulowitsch, Pet., Maurer, Konradstr. 11.
…asunas, A., Fuhrm., Sternstr. 2.
— Elise, Hsbn., Drosselstr. 1.
— Jur, Hdlr., Lärmstr. 17, W. 3.
— Karl, Bäcker, Rabenstr. 15.
— S., Fotogr., Eliasstr. 22.
…atkan, Oss., Schuhm., Bartau. Str. 19.
…atschenis, J. O., Notar.-Schreiber, Alexanderstr. 114, W. 13.
— Oss., Portier, Alexanderstr. 114.
…atschmenkina, W., Klavierspielerin u. Stuhlflechterin, Gertrudstr. 74, W. 8.
…atschnik, Ant., Bahnbmt., Sadownikowstr. 18, W. 19.
…atulis, K., Zollbes., alte Mitauer Str. 42.
…atzkan, Hanne, Schndrn., Königsstr. 9.
— Marie, Wwe., Gertrudstr. 72, W. 12
…atzkewitsch, Jos. Matth.', Fabrikbmt., Dampfstr. 64, W. 5.
— Jurri Pet., Werkmstr., Brückenstr. 3.
— Law., Ger.-Diener, Gertrudstr. 121.
…aubol, P. P., Exped., Kurmanowst. 23.

Ingenieur
Alex. Jauch
Elektrotechnisches
Spezialgeschäft.
Licht- u. Kraftanlagen.
Königsstr. 16, Tel. 5080.

Ingenieur Alex. Jauch, 2. G., elektr. Art., Inh.: Alex. Jauch, Königsstr. 16, ⟷ 5080.
Jauch, Alex. Karl', Inh. d. Firma Ing. Alex. Jauch, Basteiboul. 9a, W. 8.
— Herm., Steuerverw.-Bmt., Lagerstr. 1.
— Hulda, Kindergärtn., Newastr. 13.
— Karl, Aeltester der St. Johannisgilde, Dir. d. Spark. d. St. Joh.-Gilde, Stadtverord., Newastr. 13, W. 18.
Jaunais, Joh., Tschlr., Helenenstr. 17.
— Jur., Zollauss., Matthäistr. 50, W. 36.
— Kasp., Maurer, Bullen. Str. 30.
— Pet., Kellner, Sprenkstr. 23b, W. 13.
Jaunais Evangelisis, Redakt. u. Exped. Duntenhöfsche Str. 1.
Jaunakais, Maja, Hd'rn., Marienstr. 113, W. 37.
Jaunalksne, Jak., Hsb., Palmstr. 16.
— Osw., Exped., Dampfstr. 104.
Jaunbers, A. A., Dom.-Verw.-Bmt., Säulenstr. 95, W. 4.
Jaundalder, J., Wagenb., Wiesenstr. 7.
— Pet., Kol.-Hdl., Wolmarsche Str. 35.
— Wilh., Vorarb., Revaler Str. 32.
Jaundsennis, Mich., Expreß, Talsensche Str. 2b.
Jauneek, Alex., Wraker, Jarosl. Str. 35.
Jaunekaln, Theoph., Buchhdlg., Alexanderstr. 151, W. 12.
— Reinh., Kassenb., Rathausplatz 7.
Jaunertin, Pet., Chem., Mühlenstr. 107.
Jaunfried, Dav., Kommissionär, Rumpenhofsche Str. 19, W. 14.
Jaungail, Jak., Hsb., Kaugernsche St. 2.
Jaungelsch, Jak., Hsb., Laubstr. 3.
— W., Expreß, Thronfolgerboul. 2.
Jaunin, Alb., Pension, Sprenkstr. 25.
Jaunis, A., Wäsch., Sternstr. 8, W. 22.
Jaunit, Aug., Frisirsa'on, Alexanderst. 107
— Pet., Stellm., Petersb. Ch. 6.
Jaunkaln, J., Schlosser, Obststr. 8, W. 2.
— Jan, Kutscher, Dampfstr. 41.
— Jan, Schndr., Matthäistr. 52, W. 35.
— Joh., Tschlr., Suworowstr. 131.
Jaunlinis, Lilly, Frau, Paulucci str. 11.
Jaunosol, Andr., Jak.', Setzer, Sprenkstr. 23b, W. 4.
— Karl, Buchhltr., Lubahnsche Str. 13.
— Lisa, Wwe., Gertrudstr. 125, W. 38.
— M., Schmied, Wolmarsche Str. 8.
— Otto, Brauer, Nikolaistr. 60, W. 3.
— Sanna, Wwe., Sternstr. 23.
Jaunpritz, Dav., Maurer, Säulenst. 37.
Jaunputnin, Jan, Hsb., kl. Moskauer Str. 12.
Jaunron, Jndr., Hdlr., Helenenstr. 7.
— Mart. Jndr.', Kassir., Helenenstr. 7.
Jaunrose, Adam, Vorarb., Marienstr. 65.
— Wilh., Hdlr., kl. Altonaer Str. 14.
Jaunsar, Alex., Maler, Rev. Str. 48.
— Jndr., Gensd., Ritterstr. 89, W. 19.

Ed. Jaunsem
Tabak-Magazin:
Alexanderstr. 31, Telefon 2106.
Hülsen-Fabrik:
Romanowstrasse Nr. 28/30,
Telefon 4895.

A. Jaunsem, 1. G., Hülsenfabrik, Inh.: Andreas Jaunsem u. Martin Ohß, Suworowstr. 21, ⟷ 548.
Ed. Jaunsem, 2. G., Tabakhdl., Inh.: Eduard Jaunsem, Alexanderstr. 31, ⟷ 2106. Hülsenfabrik: Romanowstr. 28, ⟷ 4895.
Jaunsem, Aug., Kontordiener, Suworowstr. 10, W. 13.
— Adam, Zollbes., Katharinenstr. 2 W 9.
— Alma, Krankenpfl., Sommerstr. 1.
— Alwine, Marienstr. 31, W. 11.
— Andr., Hsb., Mitinh. der Firma A. Jaunsem, Newastr. 36, W. 3, ⟷ 2444.
— Dav., Fuhrm., Alexanderstr. 165.
— Dav., Glasm., Hapsaler Str. 2.
— Ed., Inh. d. Firma Ed. Jaunsem, Romanowstr. 28, W. 10.
— J., Dw., Altonaer Str. 11.
— J., Einfahrt, Suworowstr. 28.
— Jak., Bmt., Gertrudstr. 76, W. 2.
— Jak., Schiffskapt., Ankerstr. 3.
— Jak., Schlosser, Schreyenbusch 1, 36.
— Jak., Schmied, Schreyenbusch 1, 14.
— Jak., Schndr., 1. Weidendamm 3.
— Jan, Dw., Theaterstr. 7, W. 9.
— Jan, Hsb., Moskauer Str. 173.
— Jan, Schmied, Augustenstr. 19.
— Jan, Tschlr., Adlerstr. 14.
— Jan, Tschlr., Matthäistr. 52, W. 71.
— Joh., Bäcker, Alexanderstr. 163.
— Joh., Hsb., kl. Lagerstr. 12.
— Joh., Hausverw., Bienenstr. 9.
— John., Masch., Nordstr. 16, W. 2.
— Joh., Maurer, Färberstr. 19, W. 13
— Joh., Schulvorst., Küster an der Johanniskirche, Gertrudstr. 62, W. 51.
— Julie, Lehrerin, Schreyenbusch 2, 41.
— Jur., Hsb., Gymnastikstr. 30.
— Jur, Schmied, Romanowstr. 157.
— Jw., Former, Lubahn. Str. 4, W. 6.
— Karl, Bmt., Dünaburger Str. 33.
— Karl, Geschäftsf., Revaler Str. 57.
— Karl, Hdlr., Petersb. Ch. 6.
— Karl, Heizer, Hamannstr. 5, W. 8.
— K., Hsb., Wolgundsche Str. 54.
— Krist., Tschlr., Marienstr. 29, W. 9.
— M., Hsb., Asuppensche Str. 13.
— M., Kol.-Hdl., Petersb. Ch. 30.
— Mart., Brauer, Adolfstr. 17.
— Mart., Schlosser, Kojenholm. Str. 10.
— Mart., Schmied, Schreyenbusch 2, Querl. 10.
— Marz, Hsb., Petersb. Ch. 30, W. 1.
— Marz, Tschlr., Schreyenbusch 2, 5.
— Nat., Schndrn., Elisabethstr. 45, W. 5.
— Osk., Hg., Alexanderstr. 135, W. 10.
— Otto, Schlosser, Sprenkstr. 69, W. 33.
— Pet., Dw., Wallstr. 17, W. 7.
— Pet., Steller, Kandauer Str. 1a.
— Theod., Schndr., Suworowstr. 32, W. 7.
— Wold., Kfm., Romanowstr. 28, W. 10
Jaunslaweet, Ant., Maler, Matthäist. 26
— Jul., Hg., Eliasstr. 6, W. 5.
— Otto, Briefstr., Ebelshof. Str. 9b.
Jauntiran, Jan, Kol.-Hdl., Wolmarsche Str. 34.
Jauser, Alex., Schlosser, Bärenstr. 19.
— Alex., Vorarb., Invalidenstr. 6, W. 10.
Jautsem, Jeannot, Schuhm., Grabenstr. 37.
Jautz, Dietr., Hg., Gymnastikstr. 18.
Jauze, Jan, Hsb., Eisenbahnstr. 7.
— Soph., Hdlrn., Fuhrmannsstr. 40.
Jawald, Kr., Schndrn., Reform. Str. 14.
Jawar, Arn., Tschlr., Milchstr. 2.
Jawarkowski, Jak., Lehrer, Romanowst. 52
Jawdsemis, Franz, Fuhrm., Revalerst. 46
— Karl, Hsb., Kuckuksstr. 24.
Jawgo, Stan., Buchdr., Turmstr. 19.
Jawit, Mich., Dw., Nikolaistr. 47, W. 7.

Karl Grünberg, Matthäistr. № 54, im eigenen Hause. Telephon № 2402
Die besten Gummireifen der Welt.

Nur importierte Weine in grösster Auswahl.

Karl Grünberg, Matthäistr. № 54, im eigenen Hause. Telephon № 2402. Die besten Gummireifen der Welt.

Jawitsch, Hirsch Schndr., Schmiedestr. 61
— Chaim, Bäckerei, Marienstr. 92.
— Ezel, Kassir., Mühlenstr. 153.
— Heim., Lederhdl., Dorpater Str. 34.
Jawitz, J., Wwe., Ritterstr. 80.
Jawoisch, Jos., Hsb., Fuhrm., Talstr. 18b.
— Anna, Hdlrn., kl. Lagerstr. 19.
— Dom., Wraker, Ritterstr. 111, W. 61.
— M., Fruchthdl., Münzstr. 2.
Jazek, Steph., kl. Palissadenstr. 5.
— Ludw., Schuhm., 1. Weidendamm 9.
Jazewitsch, Jos. Jos.', KReg., Zollbmt., Sprenkstr. 34b, W. 9.
— Joh., Tischlr., Artilleriestr. 44, W. 7.
— Jos., Schlosser, Säulenstr. 12, W. 9.
— Wl. J., Tischlr., Felliner Str. 1, W. 22.
Jaznik, Jak., Schaffner, Schreyenb. 3, 3.
Ibben, Joh., Hdlr., Alexanderstr. 163.
— Ernst, Schmied, Revaler Str. 67.
— Pet., Maurer, Windstr. 19, W. 4.
Iberg, Joh., Hausverw., Fockenh. Str. 5.
Ibianski, J., Notar. Publ., Wallstr. 30, ☎ 1402.
— Alex., Amtsbote, Zabeln. Str. 8.
Ibschenberg, Jan., Badeanst.-Auss., Konradstr. 2, W. 7.
Ibsen, Ludw., Hsb., Kontorbmt., Gertrudstr. 87, W. 4, ☎ 2244.

D. Idelsack Söhne
Spiegel-Fabrik
Dampf-Glasschleiferei,
Theater-Boulevard Nr. 7.
Telefon Nr. 762.
Fabrik: Mühlenstr. 92.
Telefon 1625.

D. Idelsack, 2. G., Spiegelfabr., Glasschleiferei u. Sandgebläse, Inh.: David Idelsack, Mühlenstr. 92, ☎ 1625.
D. Idelsack Söhne, 2. G., Spiegel u. Möbel, Inh.: Henoch und Scholom Idelsack, Theaterboul. 7, ☎ 762.
Idelsack, Dav., Inh. der Firma D. Idelsack, Mühlenstr. 92, W. 1.
— Henoch, Mitinh. der Firma D. Idelsack Söhne, Newastr. 27, W. 8.
— Scholom, Mitinh. der Firma D. Idelsack Söhne, Newastr. 9, W. 56.
Idelsohn, H., Hdlr., Pauluccistr. 17.
— H., Dr. med., Nervenarzt, Spr. 9—11 u. 5—6, Thronfolgerboul. 21. Tel. 4372. In Kemmern vom 20. Mai bis 31. August.
— Isr., Klempner, Gartenstr. 17.
— Rob., Kfm., Thronfolgerboul. 21.
— Rosa, Frl., Parkstr. 6, W. 9a.
— Victor, Inh. d. Firma Chr. Ellermann, Thronfolgerboul. 21, W. 10.
Idermann, Karl, Bautischlr., Pernauerst. 24
Jeckal, Ad., Schndr., Romanowstr. 27 W 23
Jedlitschka, Alb., Kalnezeem. Str. 26.
Jedwiser, Sch., Maler, Romanowstr. 131

Jefferies, Herb., Spinnmstr., Champetre-Str. 1.
Jeffrey, Ch., Antonienstr. 8, W. 9.
Jefimow, A., Bäckerei, Dünab. Str. 28.
— Alex., Bmt.-Wwe., Suworowstr. 15 W 7
— Alex., Hdlr., Sprenkstr. 30.
— Georg, Holzwr., Kohlenstr. 34.
— Iw., Lehrer, Schiffsstr. 36, Q. 1.
— Iw., Uhrm., Marienstr. 70.
— Konst., Tischlr., Jaroslaw. Str. 73.
— Marie, Schndrn., Wendensche Str. 33.
— Matr., Wäsch., Suworowstr. 111.
— Nat., Hsb., Wjasmasche Str. 1.
— Nik. Fed.', Techn., Teestr. 7, W. 2.
— Wass., Hg., Mosk. Str. 75, W. 37.
— Wass., Vorarb., Jaroslaw. Str. 19.
— Wass. Iw.', Rittmstr., Ritterst. 39 W 1.
Jefremow, M. W., Kontorbmt., Säulenstr. 107, W. 10.
— F., Wwe., Säulenstr. 115, W. 8.
— Konst., Oberstleutn. a. D., Marienstr. 91.
— Wass., Techn., Säulenstr. 97, W. 7.
Rigaer chemische Fabrik Gebrüder Jeftanowitsch, 1. G., chemische Fabrik, Inh.: Wetscheslaw Jeftanowitsch, Prof.: Albert Haupt, Fabrik: Ilgezeem, Dampfbootstr. 4, ☎ 91, Kontor: Palaisstr. 3, ☎ 93.
Jeftanowitsch, Wetsch., Dr. phil., Inh. d. Firma Rig. chemische Fabrik Gebr. Jeftanowitsch, Dir. d. A.-G. Trampedach & Co., Dir. d. 1. Rig. Gesellsch. gegens. Kred., Glied d. Börsen-Kom., Elisabethstr. 19, W. 7.
Jegner, Theod., Sattler, Cementstr. 6.
Jegor, Tr., Hsbn., Ernestinenstr. 47.
F. J. Jegorow, 2. G., Gold- u. Silberw., Inh.: Fedor J. Jegorow, Neustr. 9a.
Jegorow, A., Schiffswerft, Matrosenstr. 1, ☎ 862.
— Akim, Weber, kl. Lagerstr. 5.
— Alex., Mech., Kostromasche Str. 3 W 5.
— Alex., Schuhm., Bergstr. 13, W. 5.
— Andr., Hg., Alexanderstr. 102.
— Andr., Schuhm., Moskauer Str. 102.
— Anna, Frl., Gertrudstr. 56, W. 14.
— Anna, Hdlrn., Münstereistr. 11, W. 13.
— Anna, Hsb., Jaroslawsche Str. 65.
— Fed., Hsb., Amts-Zeugschmiedemeister, Werkst.: Rote Str. 4, Wohn.: Kostromasche Str. 3, W. 1. Tel. 2014.
— Fed., Inh. der Firma F. J. Jegorow, Schloßstr. 7, W. 6.
— G., Hsb., Livenstr. 13.
— Grig., Ankern., Jaroslaw. Str. 26.
— Hel., Wwe., Jaroslaw. Str. 7.
— Jak., Schaffn., Schreyenbusch 5, 1.
— Jeg., Schndr., Jaroslaw. Str. 19.
— Iw., Hdlr., Jaroslaw. Str. 32.
— Iw., Schlosser, Katholische Str. 33.
— Iw., Zimmerm., Gartenstr. 30.
— Kus., Stuhlm., Moskauer Str. 118.
— Mich., Maler, Witebsker Str. 8.
— Mich., Schlosser, Kostromasche Str. 3.
— Mich., Zollbes., Krebsstr. 23, W. 6.
— Nik., Tapez., Romanowstr. 137.
— S., Hdlr., Moskauer Str. 19, W. 16.
— Serg., Hdlr., Moskauer Str. 163.
— Sezk., Mstr., Karolinenstr. 25, W. 2.
— Tatj., Frl., Twersche Str. 3, W. 6.
— Theod., Hdlr., Ulserstr. 25, W. 8.
— Wass., Tischlr., Jaroslawsche Str. 57.
— Wass. Mich.', Bahnmstr., Andreasholm.
— Wera, Frl., Nikolaistr. 67a.
Jehnert, E., Wwe., Conv. z. hl. Gst. 5, Q. 8.
— Herb. Karl', Bankbmt., Hirtenstr. 2.
— Joh., Steller, Suworowstr. 97, W. 21.

Jehnich, Eug. Herm.', Bürobmt., Küterstr. 19, W. 10.
— Eugenie Ferd.', Kontorbmtn., 1. Weidendamm 3, W. 6..
— Felix Herm.', Bürobmt., Küterstr. 19.
— Friedr., Priv., Jägerstr. 4, W. 15.
Jehring, Karl, Rentn., kl. Stationsst. 9.
Jeks, F., Tischlr., Gertrudstr. 40, W. 1.
— Karl, Schndr., Ritterstr. 54, W. 28.
v. Jelagin, Alex., geb. Jägermann, Hebamme, Mühlenstr. 67, W. 7.
— Lew Wlad.', GS, Telegr.-Bmt., Wolgundsche Str. 9.
Jelekschewitz, Ant., Heizer, Ambothen.' Str. 18.
Jelekschis, Ost., Fuhrm., Ernestinenstr. 43.
Jelenewski, A. E., Wwe., Elisabethst. 67.
Jelewitsch, Joh., Schndr., Sprenkstr. 38.
— S., Fruchthdl., Moskauer Str. 21.
Jelikis, Kas., Bahnbmt., Turgenjewst. 6.
Jelinkin, Nina, Hsbn., Annenh. Str. 17.
Jelissejew, Andr., Bahnbmt., Marienst. 29
— Wass., Hg., Seestr. 11, W. 7.
Jeltischew, Grig. Iljitsch', KA, Zollbmt., Suworowstr. 2, W. 5.
Jemeljanow, A. N., Klassendame, Schulenstr. 7, W. 7.
— Andr. Jeg.', Bankbmt., Newastr. 14.
— Anikita, Hg., Alexanderstr. 93, W. 4.
— Helene, SR-Frau, Schulenstr. 7.
— Iw., Porzellanmaler, Adselsche Str. 5
— Marja, Wwe., Gerberstr. 13, W. 8.
— Mich., Musiker, Kosakenstr. 1, W. 3.
— Wik., Fleischer, Jaroslaw. Str. 19.
Jenauski, Joh., Feilenh., Alexanderstr. 145a, W. 25.
Jendse, Wold., Drechsler, Pokrowstr. 7.
Jenetowitz, Ad., Hausverw., Revaler Str. 3.

William Jenisch
Dampf-Kaffee-Rösterei und Kaffee-Surrogate-Fabrik.
Schreyenbusch. Telefon 3367.
Niederlage:
Riga, Scheunenstrasse 19.

William Jenisch, 2. G., Kaffee und Kaffeesurrogate, Inh.: Louise Jenisch, Fabrik: Schreyenbusch 1. Linie 3, ☎ 3367, Niederlage: Scheunenstr. 1
Jenisch, Louise, Kfm.-Wwe., Inh. d. Firma **William Jenisch, Schreyenbusch 1, 3**
Jenischewski, Ant., Damen-Frisör, Alexanderstr. 3.
Jennes, Karl, Damenschndr., Mühlenstr. 3
Jennrich, Max, Maurer, Bärenstr. 13.
— Karol., Wwe., Wenden. Str. 26.
— Olga, Frl., Alexanderstr. 61.
Jenny, Fridolin, Privat., Suworowstr. 8
— Mar., Delikat.-Hdlg., Schulenstr. 8.
— Rud. Fridolin', Fabrikbmt., Schulenstr. 8, W. 1.
Jenschel, Mar., Wwe., Gertrudstr. 72.
Jenschen, Fritz, Schndr., Säulenstr. 7
Jenschewski, Jos., Frisirsalon, Lagerst. 6
Alfr. Jensen, 2. G., Eier, Butter und Geflügel, Inh.: Alfr. Jensen, Jakobsst. 18, ☎ 5384.
Jensen, Adeline, Wwe., Newastr. 13.
— Alfr., Inh. d. Firma Alfr. Jensen, Pferdest. 17 W 3, ☎ 1375.
— Alma, Pastoren-Wwe., Nikolaistr. 8
— Aug., Frl., Elisabethstr. 75, W. 2

Ch. Jürgensohn, Weingrosshandlung, Wallstr. Nr. 20. Telephon Nr. 106.

— Ed., SR, Newastr. 13, W. 3.
— Ed., Heinr.', Cand. jur., Antonienstr. 8, W. 13.
— Emma, Wilhelmine u. Lina, Frl., kl. Münstereistr. 1, W. 14.
— Erw. Osk.', Exped., Bausk. Str. 21.
— Hans, Ing., Disp. Dir. der A.-G. Richard Pohle, Elisabethst. 21, ⟿ 1687.
— Hans, Kontorbmt., Nikolaistr. 83.
— Jan, Dw., Moskauer Str. 148, Q. 5.
— Jan, Schndr., Marienstr. 113, W. 26.
Jente, M., Silberschm., Gertrudst. 109.
Jeranius, Wilh. Joh.', Schlosser, Ritterstr. 82, W. 12.
Jeremejew, Alide, Wwe., Romanowstr. 58, W. 1.
Jeremejew, J., Töpfer, Witebskerstr. 21.
— L., Tischlr., Gertrudstr. 125.
— Tim., Mech., Mitauer Ch. 52.
L. Jeremias, 2. G., Eisen- u. Stahlw., Inh.: Leib Jeremias, Sünderstr. 25, ⟿ 4590.
Jeremias, Leib, Inh. d. Firma L. Jeremias, Theaterstr. 9, W. 6, ⟿ 4493.
— Meyer, Uhrenhdl., Dampfstr. 82.
— Rasche, Hausverw., Dampfstr. 82.
Jeremitz, Andr., Feldscher, Martinshofsche Str. 2.
Jerikalow, Grig., Kol.-Hdl., Jaroslawsche Str. 66.
— Iw., Hg., Jaroslawsche Str. 66.
Jerikowski, Konst., Klempner, Moskauer Str. 47.
Jeritz, Jak. Weber, kl. Lagerstr. 3, W. 7.
Jerizit, Jan, Bäckerei, Sprenkstr. 57.
Jerkan, Jur, Hdlr., Matthäistr. 47.
Jerkunow, Gawr. Jeg.', Artellschtschik, Katharinendamm 20a, W. 11.
Jerlitschka, Joh., Hdlr., Gertrudstr. 45.
Jermakow, Konst., Packmstr., Matthäistr. 99
Jermaschkewitz, Alex. Jem.', Bmt., Newastr. 9, W. 45.
Jermel, And., Port., Felliner Str. 3.
Jermolajew, A., Hsb., Bullensche Str. 20.
— Alex., Restaurat., Moskauer Str. 134.
— Grig., Hsb., Witebsker Str. 3, Q. 1.
— Jefim, Klempner, Dünaburger Str. 6.
— Konst. Tichon', Bahnbmt., Station Thorensberg.
— Lat., Tschlr., Jaroslawsche Str. 58.
— Nik., Infant.-Kapt., Kalnezeem. Str. 18
— Nik. Iw.', Bahnbmt., Romanowstr. 24
— S., Ww., Dünaburgerstr. 5, W. 14.
— Sim., Kunstmaler, Mosk. Str. 277.
Jermolin, Wass., Zollbes., Wenden.Str.11
Jermolow, Mar., Exped., Jarosl. Str. 64
Jermolowitsch, Alex., Schloss., Lagerst.55
— W., Hsb. u. Kol.-Hdlr., Muckenholmsche Str. 21.
Jern, Mar., Brothdlg., Romanowstr. 84.
Jerochin, W. M., WSR, Glied d. Bez.-Ger., Mühlenstr. 66, W. 29.
Jerofejew, Alexandra, Hsb., Schiffsstr. 38.
— Afan., Hg., Schiffsstr. 38, Q. 1.
Jeronik, Salm., Mützenm., Sprenkst. 50.
Jeronis, Pet., Tschlr., Rutzau. Str. 23.
Jeropolski, J. A., Bez.-Ger.-Bmt., Romanowstr. 13.
Jerri, Paul., Hdlrn., Kalnez. Str. 86.
Jerschow, E. M., Gouv.-Bmt., Moskauer Str. 138, W. 10.
Jerum, Alex., Mech., Selburg. Str. 4.
— J., Schlosser, Säulenstr. 83, W. 7.
Jerutzki, Ernst, Schlosser, Birkenstr. 2.
— Louise, Wwe., Hasenstr. 1.
Jesack, Alf. J., Lagerverw., Mühlenstr.34a
Jesaitis, Tad., Schloss., Säulenstr. 115.
Jesalin, Jul., Töpfer, Revaler Str. 69.

Jeschauski, Mart., Schlosser, Rumpenhöfsche Str. 6.
Jeschewitz, Jur, Hsb., Wolgund. Str. 84.
Jeschewlew, S., Hdlr., Sprenkstr. 60 W 13
Jeschin, Mich., Brothdl., Bienenstr. 13.
Jeschinsky, Dor., Wwe., Mitauer Ch. 7.
— A., Wwe., Mühlenstr. 119, W. 7.
— J., Bmt., Mitauer Ch. 7.
— Veron., Kontorbmtn., Säulenstr. 58.
Jeschkewitz, Jeannot, Kontorbmt., Marienstr. 104, W. 5.
Jeschkin, Pet., Hsb., Jutestr. 5.
Jeschko, Heinr., Friseur, Dünam. Str. 45.
— Aug., Frisör, Dünamünd. Str. 45.
Jeschkus, Math., Fuhrm., Poltawaschestr. 6
Jeschok, Off., Brieftr., Eliasstr. 19.
Jeschow, Edit, Edeldame, Mühlenst. 87.
Jesirich, Jul., Hg., Schwartzenh. Str. 7.
— Karl, Gaskontrol., Schwartzenh.Str.7.
Jeserik, Ad., Braumstr., Mosk. Str. 134.
Jeskowski, Krist., Stauer, Dorotheenstr. 22, W. 9.
Jesmant, M., Kol.-Hdl., Sprenkstr. 7.
Jesolowitsch, Mend., Hdlr., Romanowstr. 96.
— Joss., Klempner, Romanowstr. 94.
Jesperson, Wold., Färber, Polang. Str. 4.
Jesse, Alex., Werkmstr., Alexanderstr. 180.
Jesselsohn, Jak. Getreidehdlr., Kurmanowst. 20b, W. 3.
— Leiser, Holzhdlr., Mühlenstr. 82.

J. C. Jessen, 1. G., Import von Maschinen- u. Schmiedekohlen, Gießerei- u. Heizkokes, Roheisen, Feuerziegeln, feuerfesten Tonen usw., Inh.: Hugo Bockrodt, Koll.-Prof.: J. Laurentz u. Emil Heinrich, Schloßstr. 18, Tel. 175 und 2475. Lagerplätze:
Schiffsstr. 40, Tel. 2477,
bei der eisernen Brücke, Tel. 2476,
auf d. Andreasholm, Tel. 2478.

J. C. Jessen Porzellanfabrik
Neu-Mühlgraben, Mühlgrabener Str. 11, Tel. 184.
Briefe und Packete werden in Riga bei Herren J. Holck & Co. Schlossstr. 18 zur Beförderung angenommen.

J. C. Jessen Porzellanfabrik, 1. G., Inh.: Ferd. Karl' Jessen und Dr. phil. Heinr. Karl' Jessen in Neu-Mühlgraben, Prok.: Joh. Joh.' Luxting u. Alex. Ernst' Horst, Neu-Mühlgraben, Mühlgrab. Str. 11, ⟿ 184. Briefe u. andere Sendungen für die Firma werden im Kontore der Herren J. Holck u. Co., Schloßstr. 18, zur Beförderung angenommen und von einem Boten einmal täglich um 1 Uhr mittags abgeholt.
Jessen, Ferd. Karl', Mitinh. d. Firma J. C. Jessen Porzellanfabrik, Albertstr. 11 W 7, ⟿ 278.
— Heinr. Karl', Dr. phil., Mitinh. der Firma J. C. Jessen Porzellanfabrik, Neu-Mühlgraben, Seest. 6, ⟿ 184.
Jessen-Ginendlin, Herm., Kfm., Marienstr. 49, W. 15.
Jesserich, Dor., Frau, Pens., Gildstubenstr. 2, W. 6.
Jessinkewitsch, Martha, Diakonisse, Suworowstr. 33, W. 1.

Jessinski, Jeg., Hsb., Jaroslaw. Str. 50.
— Feod., Steindr., Dünaburger Str. 26.
— Jak., Wächter, Bauskesche Str. 9.
Jetkowsky, Kaj. Joh.', Fabrikbmt., Duntenhöfsche Str. 28.
Jetsch, Jak. Paw.', Auff., Charlottenstr.32
Jetschewitsch, Off., Schndr., Alex.Str. 108.
Jetschnus, M., Swirgsdenholm8, ⟿ 5374
Jetschunas, Jul., Wwe., Mosk. Str. 29.
Jetz, Ans, Auff., Birkenstr. 4.
Jetzewitsch, Ad., Dreher, Säulenstr. 101.
— Pet., Schuhm., Suworowstr. 6, W. 11
— Stan., Schmied, Elisabethstr. 9a.
F. W. Jetzkewitz, 2. G., Schuh-W., Stiefel u. Galoschen, Inh.: Nik. Traugott und dessen Schwester Emilie Kochan, geb. Traugott, Kaufstr. 15, ⟿ 3323, und Kalkstr. 18, ⟿ 5370.
Jetzkewitz, Alb., Hg., Gertrudstr. 46, W.18
— Anna, Schndrn., Matthäistr. 52.
— Ant., Frl., Klavierlehr., Gertrudst.46
— Arv. Eug.', Hg., Mühlenstr. 55, W.4.
— Eug., Bäckerei (Inh.: K. Breede), Nikolaistr. 18, ⟿ 3191.
— Eug., Amts-Bäckermstr., Mühlenst. 55.
— Meta, geb. Engel, Romanowstr. 31.
— Paul, Auff., Romanowstr. 2, W. 7.
— Pet., Schmied, Nikolaistr. 6, Q. 30.
Jewdokimow, Afan., Telegr.-Bmt., Sassenhöfsche Str. 1.
— Grig., Klempner, Jarosl. Str. 19.
— Iw., Bmt., Moskauer Str. 253.
— Sem., Hsb., Bergstr. 9, W. 1.
Jewdschenis, Ant., Zeichn., Gertrudst. 43
Ch. Jewelsohn, 2. G., Modew., Inh.: Chawe Jewelsohn, Suworowstr. 7.
Jewelsohn, Bina, Hdlrn., Romanowst.96.
— Chawe, Inh. d. Firma Ch. Jewelsohn, Suworowstr. 20, W. 2.
— F., Heu- u. Haferhdl., 1. Weidenb.31
— Kaiw, Hsb., Goldinger Str. 4.
— L., Hdlr., Dampfstr. 96.
— Mowscha, Hdlr., Peterholm. Str. 2. ⟿ 4118.
— Sam., Kommiss., Schmiedestr. 15.
— Schlom, Exped., Sadownikowstr. 29.
— Schol., Hdlr., Revaler Str. 41, W. 43
Jewlanow, Wass., Hsb., Priester, Kurmanowstr. 22, W. 3.
— Kath., Wwe., Kurmanowstr. 22, W. 1.
Jewlew, Luka, Schuhm., Mosk. Str. 104.
Jewsejew, Euphr., Wwe., Mosk. Str. 110.
— Alexei, Amtsbote, Mühlenstr. 87.
— Kupr., Schmiede, Ebräerstr. 4, W. 2.
— M., Hsb., Ebräerstr. 4.
— Pet., Bankdiener, Romanowstr. 105.
— R., Schlosserei, Ebräerstr. 4.
— S., Teehaus, Moskauer Str. 98.
Sergei Jewstifejew, 2. G., Trakteurinh., Herrenstr. 31.
Jewstifejew, Serg., Kaffeehaus, Kramerstr. 4, ⟿ 3951.
— Gr., Schlosser, Jarosl. Str. 64, W. 4
Jewstignejew, Step., Bahnkassir., Popowstr. 3a, W. 122.
Jewtschenko, Ilja, Tschlr., Eliasstr. 8.
Jsset, Jak., Vorarb., Revaler Str. 41.
Jska, Iw., Hsb., Jaroslawsche Str. 56.
Jslandik, Kuschel, Hdlr., Mosk. Str. 96.
Jstschik, Off., Bahnbmt., Kronenstr. 12.
Jgal, Jan, Hsb., Wolgundsche Str. 85.
— Jan, Zimmerm., Wendensche Str. 33.
— Joh., Bahnbmt., Offiziersstr. 3.
— Pet., Hausverw., Albertstr. 11.
Jgaun, Karl, Schmied, Artilleriestr. 29.
— Jan, Maurer, Schreyenbusch 8, 4.
— Karl, Tschlr., Matthäistr. 84.
— Leonti, Hdlr., Kostromasche Str. 10.

Karl Grünberg, Die besten Gummireifen der Welt.
Matthäistr. № 54, im eigenen Hause.
Telephon № 2402.

Eigene Filialen: Mühlenstr., Ecke der Saworowstr., Tel. 325. Hagensberg, Waldstr. 4a, Tel. 3950.
Weberstrasse, Ecke der Altstadt, Tel. 1569. Mitauer Chaussee 12, Tel. 3055.

— M., Kol.-Hdl., Wolmarsche Str. 17.
— Mar., Wwe., Petersburg. Ch. 79.
Igaum, Pet., Dw., Mühlenstr. 30, W. 5.
Igel, Reinh., Werkmstr., Nikolaistr. 64.
Igensohn, Schafe, Priv., Elisabethst. 7.
Igeska, Mart. Mart.', Leutn., Schuhmacherstr. 4.
Igge, Georg, Hdlr., Eliasstr. 22, W. 3.
Iggenberg, Theod. Christ.', Fabrikbmt., Dorpater Str. 28, W. 7.
— Jan, Hg., Suworowstr. 108.
Ignati, Dom., Priv., Wolfsstr. 2.
— Libbe, Wwe., Rujensche Str. 7, W. 3.
— Willi, Expr., Ertellstr. 1.
Bureau „Standart" B. Ignatjew, 2. G. Buchdruckerei. Inh.: Bertha Ignatjew, Alexanderstr. 37, ☎ 1983.
Ignatjew, Ag., Hsb., Gemüsehdlr., Jaroslawsche Str. 53.
— A., Schlosser, Moskauer Str. 132.
— Berta Ferd.', Inh. d. Firma „Standart" B. Ignatjew, Schulenstr. 25, W. 2, ☎ 1983.
— Darja, Wäsch., Katholische Str. 60.
— F., Maurer, Annenhof. Str. 15a.
— Iw., Maler, Witebsker Str. 11, W. 9.
— Mat., Dw., Witebsker Str. 18, W. 9.
— Olga, Wwe., Schlocksche Str. 55.
— Sem., Fotogr., Pernauer Str. 22a.
— Warw., Frl., Schndrn., Dorp. Str. 82.
— Wass., Schlosser, Jaroslawsche Str. 23.
Ignatin, Konst., Wwe., Ambothen. Str. 18
Ignatowitsch, Oss., Schmied, Katharinendamm 11 W 5.
— Matt., Fuhrm.-W., Hasenstr. 3, W. 1
Ignatowski, Jak., Bahnbmt., Kathol. Str. 4
Ignatsohn, Sid., Fuhrm., Aahöf. Str. 2.
Ihkstrum, Fritz Petr.', Setzer, Mückenholmstr. 33.
Ihle, Joh., Gärtner, Suworowstr. 93.
Ihlen, Ernst, Balkenwr., Dünamündesche Str. 65.
— Karl, Tschlr., Jarosl. Str. 55.
Ihwin, J., Diener, kl. Schloßstr. 21 W 5.
Ijab, Pet., Maurerpol., Wolmar. Str. 41.
Jimmerthal, Arw., Agent, Sandstr. 9 W 7.
Ijop, Lene, Wäsch., Alexanderstr. 176.
Ikatz, Mikk., Zimm., Bausk. Str. 17.
Ikaunik, Sylv., Bahnbmt., Gogolstr. 21.
Iken, F. A., Bahnbmt., Gertrudstr. 42.
— Auguste, Ww., Hsbn., Adlerstr. 14.
— R. F., Bankbmt., Gertrudst. 42 W 3.
J. Ikert, 2. G., Eisen- u. Stahlwaaren, Inh.: Joseph Ikert, Kalkstr. 16, ☎ 211.
Ikert, Arvid, Inh. d. Firma Alex. Wulff, Königsstr. 2, W. 5.
— Jos., Inh. d. Firma J. Ikert, Königsstr. 2, W. 5.
Iklau, Pet., Briefstr., Appriksen. Str. 6.
Adolf Ikmann, 2. G., Getränke, Inh.: Adolf Ikmann, Dampfstr. 74.
Ikmann, Adolf, Inh. dieser Firma, Dampfstr. 39.
— Anna, Badeanstalt, Nordstr. 12a.
— Dor., geb. Plugge, Hsb., Dampfstr. 39.
— Emilie, Handarb., Alexanderstr. 127.
— Joh., Hausverw., Kol.-Hdlr., Dampfstr. 70, Q. 1.
— Joh., Kol.-Hdl., Nordstr. 12.
— Joh., Zimm., Nikolaistr. 62, W. 20.
— Mich., Tschlr., Wenden. Str. 2, W. 9.
Ikner, Ant., Wwe., Alexanderstr. 118.
— Aug., Uhrm., Alexanderstr. 180, W. 7.
— Joh. Joh.', Hg., Seestr. 15, W. 8.
— Lise, Wwe., Margaretenstr. 3.
— Ottom. Joh.', Masch.-Mstr., Seestr. 27
Ikschke, Wold., Maurer, Dorotheenstr. 15.

Ikschel, Pet., Unterstauer, Brückenstr. 11.
Ikstrum, Joh., Schuhm., Marienstr. 98.
Ilberg, Jul., Schmied, Artilleriestr. 41.
Ilen, L., Frl., Telegr.-Bmtn., Dünamündesche Str. 65.
— Krischj., Maurer, Adlerstr. 12, W. 19.
Ilgan, Ferd., Dreher, Maurerstr. 6 W 2.
Ilgezeemsche Bierbrauerei, 2. G., Ges. auf Anteilsch., Direktore: Paul Starr, O. v. Sengbusch, Jean Bach, Direkt.-Kand.: Alex. Lehnert, Brauerei: Dünamündesche Str. 34, ☎ 289. Kontor ☎ 290. Niederlage Marstallstr. 22, ☎ 1860.
Gesellschaft der Ilgezeemschen Wollweberei, 1. G., Ges. auf Anteilsch., Direktore: G. F. Hutton-Hall, W. D. Addison, Harry J. Carlisle, Suppleanten: J. v. Olszewsky, Franz Richter, dispon. Direktor: G. F. Hutton-Hall, Fabrik: Dünamündesche Str. 51, ☎ 39, Kontor: Jakobsstr. 30, ☎ 11, Niederlage: Kaufstr. 2, ☎ 2239.
Ilgezeemsche Apotheke, Inh.: Hugo Rietz, Dünamündesche Str. 46a, ☎ 4019.
Ilgezeemsche Mädchenschule, Bullen. Str. 6.
Ilgezeemer Hilfsverein, Dünamündesche Str. 34.
Ilginnes, E., Buchdr., Ritterstr. 68.
Iljakis, K., Hdlr., Sternstr. 2, W. 4.
Iljaschenko, Konst. Jak.', Insp. d. Typo- und Lithografien, Elisabethstr. 18, W. 1, ☎ 4525.
Iljen, Ilja, Pol.-Bmt., Sappeurstr. 1.
Iljenko, S., Diakon, Pauluccistr. 3, Q. 6.
Iljes, Jak., Schlosser, Säulenstr. 89.
Iljin, Andr., Schuhm., Eliasstr. 8, W. 3.
— Anna, Hsb., Bergstr. 7, W. 1.
— Dm. Iwan', Artellschtsch., Altstadt 3.
— E., Frau, Jakobsstr. 3, W. 18.
— Fed., Dw., Schiffsstr. 4, W. 12.
— Iw., Töpfer, Dünaburgerstr. 23.
— S., Traktör, Jaroslaw. Str. 44.
— Sem. Jl.', Rechtsanw.-Geh., Dorpater Str. 6, W. 18, ☎ 3492.
— Wass., Schlosser, Revaler Str. 24.
— Wsew. Dmitr., KR, Glied d. Zollamts, Elisabethstr. 2, W. 1.
Iljinkow, Leon., Hg., Palisadenstr. 31.
Iljinski, Konst. K., HR, Chef d. Gouv.-Kanzlei, Ehrenfriedensr., Schloßpl. 3, W. 1, ☎ 2040.
Iljisch, Nik., Klavierlehr., Altstadt 15.
Iljon, R., Vorbeter, Parkstr. 4, W. 38.
Iljonski, Chaim, Buchh., Schmiedestr. 43. Tel. 2355, wohnt Stallstr. 1, W. 4.
Iljuschkin, Awdotja, Hsb., Jaroslawsche Str. 17, Q. 1.
— Iw., Werkmstr., Mühlgrabenstr. 5.
— Mich. J., Postbmt., Theaterboul. 15.
Ilken, Ed., Holzhdlr., Sprenkstr. 75, ☎ 2166.
— Emilie, Hsbn., Sprenkstr. 75, W. 1.
Illigson, A., Frl., Sandstr. 20, W. 13.
— Alice, Kassir., Dorotheenstr. 12.
Illmann, Jndr., Fuhrm., Abguld. Str. 17
— Joh., Werkmstr., Gertrudstr. 63.
Illmer, Emilie, Frl., Hapsaler Str. 20.
Illow, Mart., Wwe., Rumpenh. Str. 21.
Ilsing, Alfr. Ott.', Bmt., Mühlenstr. 95.
Ilsit, Andr., Schmied, Schreyenb. 8, 5.
Ilus, Anna, Wwe., Grobin. Str. 4.
Ilwes, Em., Schndrn., Dorotheenstr. 33.
— Jak., Schlosser, Marienstr. 53, W. 6.
— Karl, Schlosser, Hospitalstr. 10.
— Mart., Hdlr., Fuhrmannsstr. 17a.
Ilwow, Iw., Schuhm., Gertrudstr. 107.
Ilzberg, Paul, Auss., Friedensstr. 35.

Imant, Ed., Maurer, Ritterstr. 79, W. 1
— Anna, Wwe., Marienstr. 122, W. 1.
„Imanta", Chst. Hilfsver., Jakobsstr. 3
Imbowitz, Hugo, Amts-Schndrmstr., Säulenstr. 64, W. 11, Werkst.: Neustr. 7
— Alfr., Stauer, Grenzstr. 34.
Imbras, Kath., Ww., Asylstr. 29, W. 7
Imbrat, Jan, Sortierer, Pilgerstr. 10.
Imenitzki, W., Klempner, Matthäistr. 58
Immberg, Eug., Schlosser, Kalnez. Str. 9
Immer, Aug., Bahnbmt., Altonaer Str. 1
— Karl, Zimmerm. Alexanderstr. 192.
Immereich, Alex., Tschlr., Marenstr. 12
— Friedr., Hsb., Kol.-Hdl., Kaugernsche Str. 13.
— Heinr., Mitauer Ch. 24, W. 4.
Immermann, Ros., Wwe., Königsstr. 37
Immerireu Christ. Indr.', Fabrbmt., Mitauer Ch. 9, W. 4.
— Joh., Maler, Ritterstr. 111, W. 13.
— Pet., Holzhdlr., Mühlenstr. 1, W. 5.
Rig. Ges. für Immobilien-Erwerb. (Weiteres sieh **Rigaer** Gesellsch. für Immobilien-Erwerb.)
Imol, Jan, Seem., Matthäistr. 58.
Impolis, Alex., Kellner, Marienstr. 45.
Imsche, Alb., Petr.', Buchhltr., Kapselstr. 27.
— Arth. Pet.', Fabrikbmt., Popowstr. 3
— Daw., Holzhdlr., Newastr. 14, W. 26
— Pet., Mech., Alexanderstr. 156, W. 2
— Pet., Tschlr., Artilleriestr. 40, W. 11
— Pet., Wächter, Jakobsstr. 12.
Inda, Jul., Schmied, Ritterstr. 77.
Indahn, Jos. Jos.', Fabrikbmt., Peterholmsche Str. 4, W. 7.
Inde, Aug. Pet.', Telegr.-Bmt., Pokrowstr. 20, W. 27.
— T., Hg., Säulenstr. 96, W. 26.
Indolen, Jak., Schlosser, Suworowst. 1
Indon, Mad., Hsb., alte Mitauer Str. 2
— M., Kol.-Hdl., alte Mitauer Str. 24
Indran, Alex. Andr.', Fabrikbmt., Glockenstr. 11, W. 3.
Indranhausen, Theod. Privat., Friedensstr. 4 W. 5.
Indraschunas, J., Bahnbmt., Gertrudstr. 109, W. 14.
Indrikow, Joh., Schlosser, Salvenschstr. 59b.
— Pet., Postbmt., Annenstr. 2, W. 2
Indrikjohn, Anna, Schndrn., Laboratoriumsstr. 20.
— Charl., Schndrn., Schmiedestr. 74.
— Fritz, Amts-Zimmermstr., Revaler Str. 60, ☎ 2949.
— Jan, Schmied, Augustenst. 19.
— Joh., Hg., Dünamünd. Str. 15a.
— Lina, Wwe., Rujensche Str. 4, W. 3
— Mart., Artellschtsch., Industriestr. 1
— Pet., Heizer, Schulenstr. 30, W. 7.
— Pet., Schlosser, Kirchenstr. 32.
— Remb., Former, Matthäistr. 29, W.
Indrikson, A., Bmt., Säulenstr. 20, Q. 1
— Elsa, Wäsch., Ritterstr. 89, W. 23.
— Ernst, Hsb., Wolgund. Str. 67.
— Fritz, Exped., Jutemanuf., Stintsee.
— Fritz, Schiffszimm., Ballastdamm 54.
— Jan, Steinsetzer, Pernauerstr. 23a.
— Jan, Zimmerm., Windstr. 10.
— Krist., Hdlr., Pokrowstr. 11, W. 37.
— Marie, Hsbn., Wolgundsche Str. 6
— Marie, Schndrn., Sprenkstr. 14 W 2.
— Pet., Schmied, Laboratoriumstr. 20.
Indrischew, P., Hdlr., Matthäistr. 103.
Indrul, Ant., Wächt., Pernauer Str. 2
Indrulis, Jak., Fuhrm., Revaler Str. 7
— Joh., Hsb., Palisadenstr. 27.

Karl Grünberg, Matthäistr. № 54, im eigenen Hause. Telephon № 2402. **Die besten Gummireifen der Welt.**

Wein- u. Austern-Stuben Basteiboulevard Nr. 2, Telephon Nr. 80. **Otto Schwarz.** **Wein-, Delikatessen- u. Cigarren-Lager** Basteiboulevard, Ecke der Kalkstrasse

Indulen, Mar., Hsbn., Krebsstr. 7.
— Jan, Masch., Kaukasische Str. 16.
Indulewitz, Kath., Gehilfin im Magdalenen-Asyl, Margaretenstr. 1.
Industriebeamten-Verein, Turnsaal im Gewerbe-Verein.
Industrie-Zeitung, Domplatz 7.
Inflant, St., Frisirsalon, Bärenstr. 11.
Inge, Alex., Frl., Goldinger Str. 27.
— Ernst Friedr.', Masch.-Mstr., Baldohnsche Str. 5a.
— Sus., Wwe., Goldinger Str. 27.
Ingenieur-Bureau des Bauamts, Königsstr. 5, Tel. 346.
Ingenieur-Distanz, Zitadelle 11, ☎ 1006. Sieh Register Seite 2.
Ingenieur-Zeichenkammer, Städt. Jakobstr. 16, Tel. 1065.
Ingewitz, Joh., Schlosser, Lagerstr. 60.
Ingist, Karl, Schlosser, Alexisstr. 8 W 16.
Ingusch, B., Zimmerm., Matthäistr. 29.
Ink, J., Wwe., Basteiboul. 2, W. 13.
Inke, Joh., Bapt.-Pred., Matthäistr. 50b.
Inken, Pet., Maler, Säulenstr. 82, W. 3
Inkunas, Ant., Fleischer, Talstr. 5.
Innilaur, Joh. Indr.', Nachtwächter, Gertrudstr. 47, W. 15.
Inningberg, Jak., Bankbmt., Schlock.Str.1
Innis, G., Heizer, Marstallstr. 25, Q. 9.
Inojanow, M., Bäckerei, Dünab. Str. 21
Inosemzew, Konst. M., Ing., Bahnbmt., Romanowstr. 27, W. 8.
— Iw., Masch.-Mstr., Uferstr. 5, W. 8.
— Iw. Alex.', Korresp., Wallstr. 4.
— Nik. Mich.', Bahnbmt., Romanowstr.27
Inowkin, Leiba, Hdlr., Sprenkstr. 50.
Inselberg, Ed., Direkt. d. Taubst.-Anst., Marienstr. 40, ☎ 1535.
— Edith, Lehrerin, Marienstr. 40.
Inser, Otto, Maler, Helenenstr. 18.

Institut W. Schimmelpfeng
Auskunfts-Bureau.
Geschäftszeit 9 bis 5 Uhr.
Schlossstr. 13/15, 1 Tr.
Telefon 1831.
Direktor: **Lubich v. Milovan.**

Intelmann, Alfr. Ed.', Dir. der A.-G. Otto Erbe, Brunnenstr. 6, ☎ 3821.
— Julie, geb. Hoff, Wwe., Brunnenstr. 6
— Lilly, Frau, Elisabethstr. 12.
Intenberg, Kasp., Maurer, Matthäistr. 59
Intendantur-Oberverw. des 20. Armeekorps, Schulenstr. 8, W. 2, ☎ 1274.

International
Harvester
Company
of America.
Riga,
Ecke Antonien- u. Ziegelstrasse.
Telefon Nr. 1438.

International Harvester Company of America, 1. G., Sitz der Verw. in Chikago, Bevollm. in Riga: W. J. Wieland, Antonienstr. 19, ☎ 1438.

Internationale
Schlafwagen-Gesellschaft
Kaufstrasse 4, Telefon 5030.

E. K. Intzé, 2. G., Chromolithogr. auf Blech, Blechembal. u. Weißblechfabrik, Inh.: Emil Karl Intzé und dessen Ehefrau Maria Kath. Intzé, Schlocksche Str. 37, ☎ 1891, Drahtweberei: Scharrenstr. 8, ☎ 4025.
Intzé, Emil Karl, Inh. der Firma E. K. Intze, Schlocksche Str. 37.
— Amalie, geb. Voß, Wwe., Schlocksche Str. 37.
— Joh., Kesselschm., Alexanderstr. 128.
— **Louis, Buchhltg.-Lehrer, Königsstr. 32.**
Inzberg, Jan, Hsb., Ebelshöf. Str. 11a.
Joachimowicz, Jul., Hsb., Salven.Str.52
— Joss., Eisenhdl., Artilleriestr. 66, W.14.
Joaki, Paul Ad.', Artist, Karolinenst.28
Jochel, Dav., Kfm., Marstallstr. 17, W. 2. ☎ 4978.
— Leib, Klempnerei, Revaler Str. 48, wohnt Karolinenstr. 23.
— Leiser, Glasermstr., Marienstr. 81 W 1.
Jochelmann, J., Kol.-Hdl., Schmiedestr. 59, W. 1.
Jochelsohn, Minna, Schndrn., Dorotheenstr. 17.
Jochelzik, A., Kürschner, Pferdestr. 21.
Jochimetz, Marta, Näht., Kathol. Str. 21
Jochum, Friedr., Hdlr., Selburg. Str. 10.
Jochumsen, Adeline, Wwe., Architektenstr. 1, W. 7.
— **Heinr., Sekretär des Stadtschulkolleg., Architektenstr. 1, W. 7.**
— Herm., Prok. d. Firma Anders Larsson, Architektenstr. 1, W. 7.
— Ludw., Tschlr., Alexanderstr. 160.
— **M., Frl., Klassendame, Architektenstr. 1.**
Jodehl, Ferd., Fleischer, Matthäistr. 96.
Jodsik, Nikod., Töpfer, Bullen. Str. 7a.
Jöggi, Jan, Lehrer, Hermannstr. 19.
— Adolf, Lehrer, Kalnezeemsche Str. 27.
Joel, L., Modew.-Hdl., Alexanderstr. 30.
— **Pet., Zimmerm., Revaler Str. 47.**
Joelsohn, H., Filtergesch., Mühlenstr. 107.
— Bernh., Schirmfabr., Marstallstr. 12, ☎ 3789, wohnt Elisabethstr. 22.
— Max, Buchhltr., Gertrudstr. 19, W. 2, ☎ 2217.
F. J. Joelson, 2. G., Weißnäherei, Inh.: Feiw. Joel Joelson, Herrenstr. 29, ☎ 2493.
Ralf Joelson, 2. G., Papier, Inh.: Rafael Joelson, Schwimmstr. 10, ☎ 4075.
Joelson, Putzw.-Hdl., Sandstr. 18.
— Feiw., Inh. d. Firma F. J. Joelson, Säulenstr. 51, W. 32.
— Rafael, Ing.-Techn., Inh. d. Firma Ralf Joelson, Marienst. 10aW3.
Jörgensen, Ch., Kfm., Wasserstr. 1, Eing. B, W. 5.
— Wilh., Dir.-Kand. d. A.-G. Glover, Elisabethstr. 9a, W. 4, ☎ 1128.
Jörn, Anna, Wwe., Marienstr. 3, W. 12.
A. Joffe, 2. G., Manufakt.-W., Inh.: Abe Joffe, Sprenkstr. 34a und Marienstr. 36, ☎ 5027.

Hillel Joffe, 1. G., Leder, Inh.: Hillel Joffe, Schwimmstr. 22, ☎ 759.
Sch. Joffe, 2. G., Felle, Inh.: Schmerl Joffe, Arensburger Str. 9, ☎ 1778.
Joffe, A., Inh. d. Firma A. Joffe, Sprenkstr. 34, W. 21.
— A. D., Eliasstr. 16, ☎ 5099.
— Arsei, Hdlr., MoskauerStr. 42 W 67.
— **B., Hdlr., Romanowstr. 77, W. 31.**
— B., Kaffeerösterei, Elisabethstr. 81.
— Behr, Buchhltr., Ritterstr. 83, W. 10.
— Boris Jak.', Exped., Säulenstr. 65.
— Ch., Holzhdlr., Romanowstr. 58, W.6.
— Ch., Seifensiederei, Romanowstr. 127, ☎ 3665.
— Ch. Sch., Techn. Artikel, Johannisstr. 3, W. 6, ☎ 887.
— Chaim, Hdlr., Mühlenstr. 151, W. 2.
— Chaim Hirsch', Dentist, Gertrudst. 19.
— Chatzk., Buchh., Moskauer Str. 75.
— Dav., Holzhdlr., Paulluccistr. 5, W. 3.
— Dav., Kfm., Paulluccistr. 5, ☎ 2403
— **Dav., Zunahtm., Sprenkstr. 11, W. 27**
— Echil, Hdlr., Mühlenstr. 169, W. 18.
— Faiw., Klempner, Ritterstr. 78.
— Falke, Zunahtm., Revaler Str. 33.
— **Grig., Exped., Sadownikowstr. 17.**
— **H., Hdlrn., Adolfstr. 19.**
— Heim., Holzhdl., Witebsker Str. 21.
— Hillel, Inh. d. Firma Hillel Joffe, Schwimmstr. 22, W. 3.
— J., Arzt, Spr.: 9—11 u. 4—6, Suworowstr. 29, W. 1, ☎ 1699.
— J., Hg., Marienstr. 41, W. 2.
— J., Lederhdl., Zaunstr. 1, ☎ 2826.
— J. M., Hdlr., Riesingstr. 26, W. 4.
— Joss., Hdlr., Smolensker Str. 16.
— Js., Hdlr., Marktstr. 2.
— Iser Jsr.', Hg., Romanowstr. 125.
— **Israel, Hsb., Schiffsstr. 5.**
— Itzik, Vorbeter, Dampfstr. 82.
— K., Kurzw.-Hdl., Schmiedestr. 63.
— **Kalm., Kartonnag.-M., Katholischestr. 58, W. 70.**
— L., Exped., Moskauer Str. 101, W.4.
— Leiba, Schndr., Königsstr. 8.
— **Leibe, Hsb., Sprenkstr. 44, Q. 1.**
— Leon, Holzhdlr., Mühlenstr. 100, W. 28, ☎ 4374.
— M., Butterhdl., Romanowstr. 100.
— M., Damen-Konfektionsgesch., Schmiedestr. 14. Tel. 3528, wohnt Paulluccistr. 5, W. 14.
— Max, Kfm., Kurmanowstr. 20a, W.12.
— Meisel, Schndr., Malerstr. 5.
— Mend., Hg., Romanowstr. 143, W. 2.
— Mendel, Stickanst., Mosk. Str. 69.
— Mend., Zunahtm., Moskauer Str. 8.
— **Mord., Getreidehdlr., Mosk. Str. 54.** ☎ 5046.
— Mowscha, Hdlr., Mühlenstr. 153.
— **Mowscha, Hdlr., Romanowstr. 131.**
— Niss., Hdlr., Moskauer Str. 59, W. 5.
— Salk., Hg., Moskauer Str. 43, W. 21.
— Sam., Bonbonsfbr., Romanowstr. 86.
— Sch., Hdlr., Schiffsstr. 13, W. 13.
— Sch., Schuhm., Ritterstr. 84, W. 6.
— **Sch., Inh. d. Firma S. Joffe, 2. Weidendamm 25.**
— Sch. M., Kfm., Getreidehdlr., Mühlenstr. 115, ☎ 2353.
Joffik, Sam., Kfm., Malerstr. 7, W. 15.
Joffis, Mowscha, Hdlr., Mühlenstr. 153.
Jogthes, Marie, SR-Wwe., Taubenstr. 27.
Jogint, Malw., Wwe., Gertrudstr. 89.
Johae, Gust., Buchhltr., Säulenstr. 60.
Johann, R., Bahnbmt., Dünab. Str. 33.
— Pet., Dw., Sprenkstr. 22, W. 8.

Karl Grünberg, Matthäistr. № 54, im eigenen Hause. **Telephon № 2402.**
Die besten Gummireifen der Welt.

Nur importierte Weine in grösster Auswahl.

Karl Grünberg, Matthäistr. № 54, im eigenen Hause. Telephon № 2402. Die besten Gummireifen der Welt.

Johannis-Apotheke, Inh.: Magister Alex. Lietz, Moskauer Str. 128, ☎ 1325.
Johannisgilde, Gildstubenstr. 5. Tel. 3870 Sieh Register Seite 2.
Johanniskeller (Th. Kuhfuß), Gildstubenstr. 5, ☎ 513.
Johannis-Kirchenschule, Goldingerstr. 25 und Mühlenst. 100.
Johannsen & Schneider, 1. G., Export u. Import, Inh.: Israel Moissei Dav. Schneider, Arsenalstr. 7, W. 2, ☎ 2056.
Johannsen, G., Zahnarzt, Spr. 9—12 u. 2—4, Sünderstr. 13, W. 2.
— Hilda, Frl., Elisabethstr. 11, W. 1.
— Joh., Astronom, Goldinger Str. 17.
— Mel., Bürobmtn., Elisabethstr. 81.
— Nat., Aufs., Elisabethstr. 81, W. 3.
Johannsohn, Alex., Fabrikbmt., Mühlenstr. 33.
— A., Tschlr., Färberstr. 11, W. 13.
— Anna, Frl., Alexanderboul. 3, W. 9.
— Aug., Schndr., Ritterstr. 48, W. 4.
— Axel Tennis', Hg., Gertrudstr. 70.
— Bruno, Geschäftsf. d. Ges. „Selbsthilfe", Suworowstr. 34.
— Emilie, Wäsch., Gertrudstr. 113.
— Georg Arn.', Hg., Kurmanowstr. 20b.
— Hans, Schmied, Matthäistr. 73.
— J., Bmt. d. Gasanst., Nikolaistr. 27.
— Jak., Schndr., Gertrudstr. 70, W. 27
— Joh., Schlosser, Ritterstr. 70, W. 10.
— Iw., Hsb., Witebsker Str. 6, W. 1.
— K., Uhrm.-Mstr., Schmiedestr. 5, W. 4.
— M., Bmt., Friedrichstr. 1, W. 4.
— Max Tennis', Hg., Gertrudstr. 70.
— Pet., Maurer, Sprenkstr. 69, W. 29.
— Reinh., Hsb., Kirchhofsstr. 20, W. 1.
Aktien-Gesellschaft der Revaler Papierfabriken E. J. Johannson, 2. G., A.-G. in Reval, Bevollm. in Riga: Itzig Dembo, Sandstr. 5, ☎ 1436.
Johannson, Anna, Schndrn., Säulenstr. 7
— Alex. Nik.', Bmt., Mühlenstr. 5, W. 21.
— Anna, Wwe., Schndrn., Talsen. Str. 2
— Anna, Wwe., Hasenstr. 1, W. 8.
— Arth., Mech., Gertrudstr. 91, W. 40.
— Arth. Joh.', Schwarzenh. Str. 12.
— Boris, Zollbmt., Hirtenstr. 1, W. 15.
— E., Augenarzt, Spr. 10—12 u. 5½ bis 6½, Sonnt. 10—11, Alexanderboul. 4, ☎ 2815.
— E., Schausp., Alexanderstr. 49, W. 11
— Ed., Amts-Tischlermstr., Vorsteher d. Associations-Möbelmagaz., Schulenstr. 29, W. 1, ☎ 4668.
— Ed., Tischlerei, Säulenstr. 7, W. 15.
— Egon Paul', Techn., Waldstr. 4a.
— Ernst, Priv., Säulenstr. 7, W. 7.
— Ernst Theod.', Korresp., Nordstr. 12.
— Eug., Fabrikbmtn., Peterholmstr. 5.
— Gust. Ed.', Ing.-Techn., Säulenst. 7.
— H., Arzt, Spr. 10—11½ und 5—6, Wallstr. 14, W. 3.
— H., Dr. med., Spr.: 9—12 u. 5—6, Kalkstr. 26, W. 1.
— Hans, Schornsteinf., Dorotheenstr. 42.
— Herm., Dr. med., Spr. 8½—10, Alexisstr. 8.
— Ida, Magister-Wwe., Romanowstr. 75
— Joh., Bierhdlr., Bischofsstr. 6.
— Joh., Tschlr., Sprenkstr. 44, W. 2.
— Joh. Chr., Petersb. Ehrenb., Exped. d. Zoll-Agentur, Kontor: Marienstr. 13, Wohn.: Karolinenstr. 12a, W. 1.
— Louise, Schndrn., Nikolaistr. 9, W. 13.
— Ludw., Prof. d. Firma R. John Hafferberg, Matthäistr. 43, W. 3.
— Mart., Tschlr., Schloßstr. 8, W. 9.
— Math., Putzhdl., Alexanderstr. 34.
— Minna, Hausverw., Wolgund. Str. 65.
— Olga, Schmiedestr. 50.
— Pet. Joh.', Fabrikbmt., Peterholmst. 5
— R., Wwe., Kirchenstr. 4a, W. 25.
— Soph. u. Karol., Frl. Schulenstr. 25.
— Theod., Bmt., Aahofsche Str. 2.
— Ther., Wwe., Kalnezeemsche Str. 21.
— Wilh., Fleischer, Wendensche Str. 6.
Johannssenn, Joh., Restaur., Weberstr. 14
Johansen, Joh., Bonit., Goldingerstr. 17.
Johansohn, Eug., Stadtw., Gertrudst. 45.
— E., Fleischhdlg., Moskauer Str. 144.
— Heinr., Schiffskapt., Gregorstr. 10.
— Joh., Priester, Mosk. Str. 141, W. 20
— Joh., Schornsteinf., Eugenienstr. 15.
— Ottilie, Frl., Schndrn., Münstereistr. 11, W. 16.
— Paul., Oberin im Armidtstaedtschen Kinderhosp., Mitauer Ch. 23.
— Wilh., Tapez., Marienst. 31 W 7.
— Wilh., Techn., Gertrudstr. 45, W. 3.
Johanson, Arn. Ferd.', Buchhltr., Säulenstr. 3.
— A., Klempner, Lagerstr. 7.
— Alex., Schuhm., Kurmanowstr. 22.
— Edw., KA, Mag., Oberlehrer, Dir. d. Mineralwasseranst., Dorpaterstr., Wöhrmanns Park.
— Ernst, Buchh., Kurmanowstr. 22.
— Georg Herm.', Akzisekontrol., Mühlenstr. 17, W. 18.
— Herm. Arn.', Musikalienhdlr., Kurmanowstr. 20b, W. 12.
— Jenny, Wwe., Pens., Lagerstr. 31.
— Jul., Tapez., Alexanderstr. 106, W. 11.
— K., Schlosser, Lärmstr. 11, W. 3.
— Kr., Schlosser, Pernauer Str. 22.
— Leonh., Maler, Revaler Str. 35, W. 6
— Marie (Arnolds Frau), Kurmanowstr. 20b, W. 12.
— Math., Putzm., Alexanderstr. 28 W 20.
— Otto Karl', TR, Zollamts-Transl., Hirtenst. 1 W 15.
— Theod., Bmt., Alexanderstr. 147a W 36.
Johansson, Anton, Prof. d. Firma P. Bornholdt & Co., Kirchhofsstr. 30. Tel. 136.
Johla, Paul, Hg., Mühlenstr. 37.
John, J. J., Frisirsalon, Theaterstr. 4.
— Jak., Fuhrm.-W., Wolmar. Str. 45.
— Joh., Müller, Revalerstr. 64, W. 11.
Johnes, Frederik, Spinnmstr., Champetrestr. 1.
Johns, Emilie, Frau, Ernestinenstr. 15.
Johnson, Arth. Konst.', Prof. u. Zollklarierer d. Firma G. F. Schultz, Bäckereistr. 12.
— Charl. Joh.', Aufw., Helenenstr. 14.
— Edg. Joh.', Buchh., Sandstr. 8, W. 5.
Johst, Karl Joh.', Buchhltr., Dorpater Str. 41, W. 8.
— Eug. Karl', Hg., kl. Münzstr. 12, W. 4.
— John Karl', Kontorbmt., kl. Münzst. 12
Jolt, Sigism., Ksm., Alexanderstr. 94.
— E., Wwe., Schmiedestr. 15, W. 5.
Joll, L., Hdlr., Moskauer Str. 15.
Jomert, Matth., Bahnbmt., Bischofstr. 6.
Jomerz, Jan, Maurer, Kalkofenstr. 28.
— Heinr., Zimm., Ebelshöf. Str. 11.
Jonas, Alfr., Goldschm., Philippstr. 2.
— A., Kol.-Hdl., Schreyenbusch 1, 42.
— Ed., Schuhm. Grünstr. 7, W. 5.
— Edg. Paul', Kassir. d. Börsenb., Antonienstr. 9, W. 3.
— Elisab., Diakonisse, Friedensstr. 3.
— Jul., Hsb., Baldohnsche Str. 9.
— Jur, Schmied, Alschwanger Str. 3.
— Ludw., Kellermstr., Sprenkstr. 61.
— Luise, Wwe., Nordstr. 2.
— Mich., Hsb., Gymnasiststr. 15.
— Pet., Masch., Nordstr. 17.
— Rud., Tschlr., Färberstr. 2, W. 2.
— W., Hsb., Antonienstr. 9, W. 1.
— Wold., Masch., Selburgsche Str. 1a.
Jonast, Anna, Hausverw., Schreyenb. 1, 2
Jonath, Indr., Wächter, Suworowstr. 86
Jonathan-Verein, Schlockische Str. 17. ☎ 3114. Sieh Register Seite 2.
Jonathan-Verein-Schule, Martinsstr. 7.
Jonatowitz, Anna, Wwe., Revalerstr. 41.
— Warw., Schndrn., kl. Königsstr. 11.
— Lydia, Bmtn., Kirchenstr. 32, W. 8
Jonck & Poliewsky, 2. G., vereinigt mit Alex. Stieda's Buchhdlg., Inh.: Georg Jonck, Kaufstr. 3, ☎ 904.
Jonck, Georg, Inh. der Firma Jonck u. Poliewsky, Antonienstr. 5, W. 7, ☎ 1243.
Jonda, Jos., Werkmstr., Goldingerstr. 11.
— Max, Schreibw.-Hdl., Marienstr. 8a.
Jonjalis, Kas., Bahnbmt., Marienstr. 13.
Jonin, Mich., Dw., Sadownikowstr. 17.
Jonnikow, Nast. Ww., Katholischestr. 56.
Jonowa, A. J., Wwe., kl. Schmiedestr. 3.
Jopke, Ant., Braumstr.-Wwe., Nikolaistr. 66, W. 2.
— Rud., Sudführer, Dampfstr. 104.
Joppich, Gust. Karl', Porzellanmaler, Turmstr. 37.
Jopsche, Mart., Kol.-Hdl., Ritterstr. 102.
v. Jordan, S., Generalin, Georgenstr. 9.
Jordan, Alex. Fed.', Bahnbmt., Suworowstr. 60.
— Alex., Privat., Säulenstr. 60, W. 7.
— Alex. Wass.', Oberst, Kirchenstr. 26.
— Alma, Kassir., Säulenstr. 35, W. 17.
— Arv., Hg., Hapsaler Str. 21, W. 2.
— Ed. Friedr.', Fabrikbmt., kl. Altonaer Str. 12.
— Ewald Karl', Fabrikbmt., Seestr. 15.
— Hans, Vorarb., Bockstr. 9, W. 5.
— Henriette, Hausverw., Schulenstr. 24.
— Jak., Schlosser, Sprenkstr. 56 W 17.
— Jan, Tschlr., Nordstr. 12, W. 24.
— Joh., Vorarb., Brückenstr. 11, W. 10.
— Joh. Ludw.', Fabrikbmt., Dorp. Str. 82
— Jul., Frl., Säulenstr. 25, Q. 7.
— Jul., Zimmerm., Allasche Str. 8.
— Karl, Dom.-Verw.-Bmt., Suworowst. 39
— Karl, Schlosser, Allasche Str. 8.
— Krist., Fabrikarb., Moorstr. 9a.
— L., Posament., kl. Sandstr. 8, W. 3
— Mart., Zimm., Hospitalstr. 3, W. 47.
— Math., Wwe., Säulenstr. 35, W. 17.
— O., Modistin, Andreasstr. 1, Q. 10.
— Otto, Bevollm. d. Firma Sergei Wassiljew Perlow, Matthäist. 40 W 18.
— Paul Ludw., Schiffskapt., Zementfab. Paderaa.
— Rich., Buchhdlr., Veranstalter von Lichtbildervorträgen, Alexanderstr. 31.
— W., Glasermstr., Gertrudstr. 38.
Jordanski, Nik. Iw.', Oberstleutn., Gertrudstr. 14, W. 5.
Jordt, Ernst, Vorarb., Walzwerkstr. 3.
— Friedr. Joh.', Werkmstr., Walzwerkstr. 3.
Jorke, Andr., Schmied, Suworowstr. 115.
— Karl, Fuhrm., Gerberstr. 6, W. 11.
Jorre, Alex., Gerber, Petersb. Ch. 113.
Josaitis, Mich., Dw., Mühlenstr. 18 W 7.
— Ost., Fleischer, Säulenstr. 87, W. 14
— S., KA, Buchhltr., Marienstr. 25.
Josefow, Ant., Lehr., Suworowstr. 60.

Ch. Jürgensohn, Weingrosshandlung, Wallstr. Nr. 20. Telephon Nr. 106.

Josefowitsch, Joh., Frisör, Hospitalst. 49.
— Elisab., Friseursalon, Matthäistr. 16.
— Jul., Friseur, Säulenstr. 30, W. 6.
— Jw., Gießer, Kuckucksstr. 16.
Josenas, Oss., Hdlr., Dünab. Str. 51.
Josepait, Th., Bäcker, Suworowstr. 122.
Joseph, Ed. Pet.', Kontorbmt., Matthäistr. 18, W. 9.
— Jan, Tschlr., Revaler Str. 87, W. 13
— Karl, Schlosser, Matthäistr. 88 W 21.
— Pet., Kol.-Hdl., Plettenbergstr. 3.
— Hirsch, Hdlr., Dorpater Str. 23.
Gustav Josephi, 2. G., Straßenbau, Inh.: Gust. Herm.' Josephi, Alexanderstr. 110.
Josephi, Agn., Frl., Sandstr. 34, W. 4.
— Gust., Inh. d. Firma Gust. Josephi, Karolinenstr. 25, W. 19.
— Lucie, Klavierlehr., Marienstr. 40.
Josewitsch, Jw., Hg., Gertrudstr. 62 W 63.
A. Jospaitis, 2. G., Möbel, Inh.: Augustin Jospaitis, Suworowstr. 14, ☎ 3930.
Jospaitis, Aug., Inh. d. Firma A. Jospaitis, Suworowstr. 14, W. 14.
Jospe, Mos., Hdlr., Asylst. 20 W 13.
— Benz, Hdlr., Artilleriestr. 63.
Jossefat, Gregor, Hdlr., Mosk. Str. 8.
Jossel, J. G., Hdlr., Schwimmstr. 10 W 16
— Raf., Kfm., Schiffsstr. 16, W. 13.
Josselowitz, J., Hsb., Eisenhdlg., Jarosl. Str. 68.
— Eruchin, Hdlr., Moskauer Str. 21.
Hirsch Jossem, 2. G., Früchtehdl., Münstereistr. 4, ☎ 5341.
Jossem, J. H., Inh. d. Firma J. H. Jossem, Gogolstr. 19, W. 9.
Jossifow, Alex. Jakow., SR, cand. theol., Lehrer, Suworowstr. 60.
Jost, Karl, Speiseh., Pokrowstr. 14 W 9.
Jostin, Jan, Kellner, Newastr. 31.
— M., Schreibw.-Hdl., Suworowstr. 51.
Josuns, Paul, Organist an der Gertrudkirche, Ritterstr. 36, W. 5.
Jotsch, Alex. Alex.', GS, Zollbmt., Schützenstr. 6 W. 6.
Jotsche, M., Bahnbmt., Dünaburger Str. 33, W. 5.
Jotzis, W. W., Kanzleibmt., Gertrudstr. 121, W. 12.
— W. M., Schaffn., Gertrudstr. 121.
Joubert, Cäsar Jul.', Reisender, Alexanderstr. 74.
— Alb., Buchb., Kapselstr. 15.
— Edg. Nik.', Hg., Hilfsstr. 13, W. 5.
— Eug., Frisirsalon, Dorpater Str. 13
— Jul., Landm., Mitauer Ch. 29.
— Karl, Kontorbmt., Hilfsstr. 13, W. 5.
— Mikk., Holzwr., Schlock. Str. 16a.
— Nik., Rittersch.-Revisor, Marienstr. 29.
— Olga, Frau, Pens., Alexanderstr. 44
Jowe, Pet., Schmied, Suworowstr. 81.
Jowinowitz, Jank., Hg., Sprenkstr. 38.
Jowlew, Jw., Moskauer Str. 138.
Ippa, Jan, Maler, Marienstr. 76, W. 2.
Iraid, Andsch, Maurer, Säulenstr. 30.
— Mart., Duntenhöfsche Str. 48.
Irbe, Alex., Maler, Alexanderstr. 105.
— A., Milchhdl., Malerstr. 2.
— Andr., Maler, Augustenstr. 14, W. 20.
— Anna, Wwe., Artilleriestr. 33, W. 1.
— Anna, Wwe., Säulenstr. 49, W. 41.
— Ant., Glaser, Wenden. Str. 18, W. 3.
— Ant., Maler, Hospitalstr. 21.
— Aug., Schndrn., Ebelshof. Str. 6.
— Ed., Monteur, Pokrowstr. 10, W. 21.
— Elise, Wwe., Hdlrn., Grabenstr. 31a.
— Ernst, Klempner, Nikolaistr. 36, W. 6.
— Ernst, Kol.-Hdl., Gertrudstr. 83.
— Ernst, Maler, 1. Weidend. 2, W. 16.
— Fritz, Maurer, Lagerstr. 63.
— Fritz, Schlosser, Pokrowstr. 22, W. 10.
— Georg, Maler, Pauluccistr. 19, W. 25.
— Hans, Färber, Talsensche Str. 2.
— Hans, Schlosser, Gertrudstr. 7, W. 6.
— Jak., Hsb., Eisenbahnstr. 3, Q. 1.
— Jan, Hsb., kl. Lubahnsche Str. 10.
— Jan, Maler, Matthäistr. 77, W. 5.
— Jan, Maurer, Artilleriestr. 37, W. 7.
— Julie, Hsbn., Ebelshofsche Str. 6.
— Julie, Schndrn., Artilleriestr. 40.
— Karl, Briefstr., Ritterstr. 77, W. 10.
— Karl, Hg., Dünaburger Str. 43, W. 1.
— Karl, Pastor, Dir. der Maldonschen Töchterschule, Newastr. 26, W. 13.
— Karl, Tschlr., Revaler Str. 64.
— Krisch, Diener, Mosk. Str. 66, W. 17
— Otto, KReg., Dom.-Verw.-Bmt., Elisabethstr. 18, W. 3.
— P., Hdlr., Moskauer Str. 65, W. 14.
— Paul, Mech. Ebelshof. Str. 6.
— Pet., Malermstr., Ritterstr. 41, W. 19
— Sim., Maler, Ritterstr. 41, W. 21.
— Sim., Maler, 1. Weidendamm 2.
— W., Maler, Alexanderstr. 109.
— Walfr., Maler, Marienstr. 99, W. 12
Irben, Anna, Glanzpl., Marienstr. 98.
— M., Tschlr., Wiesenstr. 1, W. 16.
— Rob., Steinh., Nikolaistr. 52, W. 24.
Irbeneek, Andr., Kesselschm., Goldinger Str. 1, W. 6.
— Friedr., Vorarb., Trinitatisstr. 6.
— Joh., Maler, Gerberstr. 5, W. 10.
Irberg, Jan, Vorarb., 2. Weidend. 3.
— Karl, Tschlr., Sprenkstr. 50, W. 16.
— Otto Jan', Setzer, Marstallstr. 17.
Irbit, Andr., Dw., Theaterboul. 8, W. 9.
— J., Maler, Färberstr. 19, W. 17.
— Jak., Maler, Rujensche Str. 2.
— Joh., Vorarb. Torgel. Str. 1, W. 10.
— Jw. Jak.', Kontorbmt., Schrehenbusch 2, 12.
— Krist., Wwe., Marienmühlenstr. 2.
— Mart., Schndr., kl. Kandauer Str. 11.
— Math., Wwe., Marstallstr. 17, W. 5.
Irdeneek, Hans, Schmied, Bullensche Str. 24a.
— Kr., Bahnbmt., Newastr. 26, W. 66.
Iriter, Behr, Hdlr., Smolensker Str. 6.
16. Irkutsker Husaren-Regim., Kanzlei: Sadownikowst. 14, ☎ 2209.
Irmann, Joh., Tschlr., Mühlenstr. 95.
v. Irmer, Elis., geb. Günther, Wwe. Romanowst. 23 W 9.
Irrmann, Mikkel, Hsb., Gustavstr. 2, W. 1.
— Pet., Feilenh., Gustavstr. 2.
Irschein, Jan, Fuhrm., Revaler Str. 72.
Eugen W. Irschick, 2. G., Pappenfabr., Inh.: Eugen Wilh. Irschick, Fabrik: auf dem Gute Lindenberg bei Oger, Kontor: kl. Neustr. 6, ☎ 442.
Irschick, Edm. Wilh.', Privat-Rechtsanw., Spr. 9—12 u. 15—16, Karlsstr. 13.
— Eug., Inh. d. Firma Eug. W. Irschick, Nikolaistr. 9, W. 7, ☎ 1346.
— Walter Eug.', Koll. Prof. d. Firma Georg Thalheim, Kaiserwald, Hamburger Str., ☎ 5284.
Irt, Karl, Maler, Altstr. 3.
Isaack, Anna, Schndrn., Pokrowstr. 20.
— Emil., Delikat.-Hdl., Matthäistr. 22.
— Karl. Zimmerm., Alexanderstr. 159.
— Mart., Schlosser, Pokrowstr. 22, W. 9.
— Paul Pet.', Fabrikbmt., Alexanderstr. 180, W. 8.
Isaacowitz, Ch., Vers.-Bmt., Wallstr. 26, W. 4, ☎ 4298.
Isaak, Karl Pet.', Fabrikbmt., Petersb. Ch. 29, W. 8.
— Karl, Kol.-Hdl., Obststr. 6, W. 1.
— Kath., Kol.-Hdl., Alexanderstr. 190.
Isack, Jan, Hsb., Pleskodahlstr. 1.
— P., Hsb., Rutzausche Str. 3.
Isak, Jan, Lithogr., Gymnastikstr. 17.
— Jan, Dw., Grabenstr. 8.
— Jan, Holzhdlg. Gymnastikstr. 17.
— Karl, Privat., Gymnastikstr. 17.
Isakow. Sieh Issakow.
Isakowitsch, Ch., Schuhm., Mühlenst. 132
— M., Schndr., Popowstr. 3a, W. 60.
R. Isaksohn, 2. G., Agentur, Inh.: Rubin Isaksohn, Schwimmstr. 10, ☎ 1676.
Isaksohn. Sieh auch Isaxon.
— A., Schuhm., Marienstr. 8, W. 13.
— Abr., Schuhm., Dorpater Str. 29.
— Bor., Hdlr., Romanowstr. 157, W. 3.
— Klara, Eisen- u. Flaschenhdl., Alexanderstr. 149, ☎ 3741.
— L., Kfm., Schmiedestr. 68, W. 10.
— Rach., Wwe., Dorpater Str. 30.
— Rub., Inh. d. Firma R. Isaksohn, Schwimmstr. 10, W. 4a.
— S., Exped., Romanowstr. 125, ☎ 1681
— Sam., Hdlr. Alexanderstr. 124.
— Sam., Holzwr., Romanowstr. 31 W 12.
Isand, A., Hsverw., Schmiedestr. 2, Q. 3.
— Mart., Schmied, Ballastdamm 54.
Isar, Mart., Zuschndr., Talstr. 18a.
Zentral-Schuh- und Stiefel-Magazin Ed. Isaxon, 2. G., Inh.: Eduard Isaxon, Kaufstr. 24, ☎ 3720.
Isaxon, Ed., Inh. d. Firma Ed. Isaxon, Malerstr. 7, W. 20.
— Jenny, Kol.-Hdl., Dorpater Str. 40.
Isborskisches Inf.-Reg., Stabskanzlei: Marienstr. 100, ☎ 1032.
Isch, Abr., Schuhm., Jesuskirchenstr. 1.
Ischerski, A. P., Klassendame, Thronfolgerboul. 29.
Ischewski, Nik., Kapt., Milit.-Gef.-Arzt, Zitadelle 24.
Ischreyt, L., Ing., Bezirksvorst. d. gegens. Feuervers.-G., Alexanderstr. 100.
Ischunin, Jw., Kronsarzt, Spr. 8—9 u. 7—8, Säulenstr. 49a, W. 4.
Iser, Mart., Steller, Bärenstr. 9, W. 16.
Isermann, Emilie, Frau, Gregorstr. 2.
— F. Aug., Aeltester d. St. Joh.-Gilde, Aeltermann des Schmiedeamts, Schmiedestr. 48, W. 2.
Islawin, Marie, WSR-Wwe., Säulenstr. 9, W. 11.
Ismailow, Jw., Schaffn., Finkenstr. 3.
Ismailowitz, P., Heuhdlg., Altonaer-Str. 9.
Isotkewitsch, Jw., Tschlr., Jakobst. Str. 15.
Isotow, Jw., Schuhm., Wolgund. Str. 37.
— N., Bmt., Jakobstädt. Str. 1, W. 16.
— W., Kol.-Hdl., Dünaburger Str. 44.
Israel, Pesse, Schndrn., Romanowstr. 77.
Israelit, Sel., Holzhdlr., Säulenstr. 19, W. 22, ☎ 2103.
Israelitan, Kalm., Kommissionär, Marienstr. 81.
— K. W., Kol.-Hdl., Mühlenstr. 163.
— Max, Schmiedestr. 25, ☎ 5238.
Israelowitz, S., Reisender, Kramerst. 10.
Israelsohn, Abr., Glaser, Moskauerstr. 98
— Abr., Schndr., Moskauer Str. 117.
— F., Hg., Marienstr. 10b, W. 6.
— J., Schuhw.-Hdlg., Moskauerstr. 41.
— J. Ph., Bankbmt., Marienstr. 10b.

Karl Grünberg, Matthäistr. № 54, im eigenen Hause. Telephon № 2402. Die besten Gummireifen der Welt.

Eigene Filialen: Mühlenstr., Ecke der Suworowstr., Tel. 325. Hagensberg, Waldstr. 4a, Tel. 3950. Weberstrasse, Ecke der Altstadt, Tel. 1569. Mitauer Chaussee 12, Tel. 3055.

Karl Grünberg, Matthäistr. № 54, im eigenen Hause. Telephon № 2402. **Die besten Gummireifen der Welt.**

— Joach., Hdlr., Adlerstr. 20, W. 7.
— Isaak, Reisender, Bauskesche Str. 1.
— Isid., Inh. der Firma Berger & Israelsohn, Säulenstr. 2, W. 4.
— **Lewin,** Uhrm., Gogolstr. 19, W. 18.
— Lipm., Klempner, Säulenstr. 94.
Israilowitsch, Feig., Hdlr., Moskauer Str. 65.
— H., Brothdl., Palissadenstr. 24.
v. Issajew, Pauline, Hsb., Schlock. Str. 19.
Issajew, Gawr. Iw.', Bahnbmt., Romanowstr. 52, W. 50.
— Adam, Schmied, Kurmanowstr. 11.
— Kirill, Tschlr., Jaroslaw. Str. 5.
— Konst. Gawr.', Bahnbmt., Gertrudstr. 127, W. 7.
— Mich., Hdlr., Baldohn. Str. 10.
— Mich., Schuhm., Dünaburgerstr. 21.
— P., Revieraufs., Münstereistr. 6, W.5.
— P. A., Monteur, Revaler Str. 11.
— Pet., Hsb., Sadownikowstr. 25, Q. 1.
— Sawlina, Hsbn., Tulasche Str. 13.
— Susai, Wächter, Romanowstr. 115a.
Issaik, Ed., Schuhm., Kalnez. Str. 66.
Issakow, Nad., Frau, Klassendame, Romanowstr. 42, W. 15.
— N., Oekonomie-Geh., Duntenh. Str. 16.
Issay, Joh., Hg., Karolinenstr. 27.
Istignejew, Min., Schmiedemstr., Moskauer Str. 135.
— Nik., Wwe., Mühlenstr. 147, W. 21.
Istjin, Wass., Bmt., Mosk. Str. 261.
Istorik, K., Bierhdl., Steinstr. 20.
— K., Eisen- u. Lederhdl., Steinstr. 13.
Italienisches Konsulat, Sandstr. 22, ☎ 1205.
Itkin, Dav., ebr. Lehr., Suworowst. 93.
— M., Tabakhdl., Moskauer Str. 21. ☎ 4698.
— Mend., Hdlr., Uferstr. 15, W. 8.
— Mend., Tschlr., Moskauer Str. 50.
Itner, Ludw., Hsb., Altonaer Str. 32a.
Itter, Jak., Hdlr., Ritterstr. 72, W. 20.
Ittin, Jank., Privat., Mosk. Str. 43.
Itzig, Hosias, Vorsänger, Mosk. Str. 63.

A. J. Itzigsohn&Sohn, 1. G., Manuf.-W., **Inh.: Abram Itzig Izigsohn u. Jubel Itzigsohn, Kontor: Sünderst.22,** ☎ 3441.

J. Itzigsohn, 2. G., Manufakturwaren, Inh.: Ida Itzigsohn, Herrenstr. 33.
Itzigsohn, Abr. Iz.', Mitinh. d. Firma A. J. Itzigsohn u. Sohn, Newastr. 8.
— Dan., Kfm., Dorpaterstr. 23, W. 12
— G., Kfm., Säulenstr. 30, W. 17.
— Gebr., Mützenfab., Dorpater Str. 10. ☎ 781.
— **H., Kol.-Hdl., Marienstr. 3, W. 10.**
— J., Hdlr., Romanowstr. 96, W. 5.
— Ida, Inh. d. Firma J. Itzigsohn, Königsstr. 45.
— Isi, Cand. rer. merc., Newastr. 8.
— Jubel, Mitinh. der Firma A. J. Itzigsohn u. Sohn, Marienstr. 12, W. 3.
— Max, Kfm., Newastr. 8, W. 21.
— Willi, Newastr. 8, W. 12.
— Zeile, Wwe., Mühlenstr. 70, W. 14.
Itzikowitsch, H., Schuhm., Dünab.Str.28
Itzkohn, Abr., Hsb., Palissadenstr. 25.
— Dav., Schndr., Mosk. Str. 129, W. 7.
— J., Hdlr., Mosk. Str. 71, W. 7.
— N., Kfm., Marienstr. 12, W. 3.

Leiba Itzkin, 2. G., Gummiw., **Inh.: Leiba Pinkussow Itzkin, Mosk. Str. 39.** ☎ 1882, und Sünderstr. 25, ☎ 3182.
Itzkin, Ch. A., Fabrikant, Schützenstr. 19.
— E., Manuf.-Hdl., Mosk. Str. 91.
— Leiba, Inh. dieser Firma, Moskauer Str. 39.
— N., Hdlr., Kurmanowstr. 20a. W. 22.
— Wulf, Hdlr., Palissadenstr. 25.
Itzmann, Karl, Schuhm., kl. Schmiedestr. 3, W. 18.
— F., Bürobmt., Thronf.-B. 6, W. 9.
— Karl, Schuhm.-Mstr., Nikolaistr. 20.
— Wilh., Kartonnagenfabr., Sprenkstr. 21 ☎ 3831.
Juchkam, A. M., Frl., Kanzleibmtn., Mühlenstr. 53b.
Juchnewitsch, Alex., Masch., Ritterstr. 3.
— **Jan, Dreher, Petersb. Ch. 27.**
— Iw., Klempner, Gertrudstr. 123 W 6.
— Karl Onufri', Revieraufs., Nikolaist.62
— Vikt., Exped., Waggonstr. 11, W. 7.
— **Wilh.,** Wwe., Ritterstr. 89, W. 14.
Juchnewitz, Aug., Schlosser, Alexanderstr. 147a, W. 13.
— Eva, Schndrn., Alexanderstr. 133 W 11.
— Franz, Wäsch., Gertrudstr. 91, W. 8.
— **Konst. Franz', Buchhltr., Kirchhofstr. 20.**
— Math., Schulvorst., Kirchhofsstr. 20.
— Rob., Bürobmt., Kirchhofsstr. 20.
— Wlad., Bahnbmt., Palissadenstr. 4.
Juchniewicz, Alex. Jgn.', Bankbmt., Thronfolgerboul. 33, W. 8.
— Antonie, Frl., Thronfolgerboul. 33.
— Rud. Jgn.', Bankbmt., Säulenstr. 20.
Juchno, Iw., Buchb., Segelstr. 23.

Harry Juchter, 2. G., Handelsverm., Inh.: Harry Juchter, Schloßstr. 18, ☎ 2943.
Juchter, Harry, Inh. d. Firma Harry Juchter, Kaiserwald, Samsonstr. Villa Gersdorff.
— Marg., Kfm.-Wwe., Schützenstr. 5.
Jucksee, Eug. Leonh.', Büreaubmt., Taubenstr. 17, W. 2.
— **Julie, Wwe., Matthäistr. 50, W. 9.**
Juckuff, Georg Jussum', Kontorbmt. Schulenstr. 38, W. 11.
Juckum, Gotth., Tischlermstr., Gertrudstr. 95, W. 3.
— Emilie, Hsb., Gertrudstr. 95, W. 2.
— Joh., Schndr., Alexanderstr. 28 W. 19.
— Liebe, Wwe., Pokrowstr. 10, W. 14
Juda, N., Hdlr., Katholische St. 56.
Judan, Mart., Gerber, Seestr. 25, W. 3.
Judat, Friedr., Hdlr., Ritterstr. 149.
Judeick, Jak., Tschlr., Artilleriestr. 70.
Judeiko, Jak., Brauer, Marienstr. 138.
Judelowitsch, Schaje Behr, Mitinh. der Firma Wissotzki & Judelowitsch, Gogolstr. 4, W. 3.

Eduard Judelowitz, 2. G., Leder, **Inh.: Eduard Judelowitz, Kämmereistr. 12,** ☎ 980.
Judelowitz, Ed., Inh. d. Firma Ed. Judelowitz, Jungfernstr. 13, . W. 4. ☎ 5072.
— J., Fleischhdl., Revaler Str. 23.
— Joss., Hdlr., Eliasstr. 14.
— Joss., Hdlr., Smolensker Str. 8.
— **Th., Fleischer, Lubahnsche Str. 18.**
— Wulf, Schndr., Moskauer Str. 42.
Judelsohn, S., Hg., Trinitatisstr. 28.
— Jeannot, Reisender, Trinitatisstr. 28.

Gebr. Judin, 2. G., Konfektfabr., Inh.: Mendel und Kerpel Judin, Herrenstr. 29.
Judin, Kerpel, Mitinh. d. Firma Gebr. Judin, Herrenstr. 29 und 25.
— Konst., Fabrikbmt., Dünab. Str. 55.
— W., Schaffner, Gertrudstr. 131.
Judis, Foma, Schuhm., Pernau.Str. 23a.
Juditzky, Arth. Ad.', Fabrikbmt., Karolinenstr. 25, W. 21.
— Jos., Masch., Kurmanowstr. 20b.
Judowitz, Fritz, Hsb., Cementstr. 7.
— **Hans Jürg.', Dir. d. Cichorien- u** Makkaronifabr. Starr u. Co., Marienmühlenstr. 26—28.
Judynson, Isr., Zahnarzt, Spr. 9—2 u. 4—7, Alexanderstr. 23, W. 5.
Jüdischer Verein, Pauluccistr. 11.
Jügis, J. M., Ger.-Bmt., Nikolaistr. 24
Jünglingsverein, Nikolaistr. 37, Zweigverein, Taubenstr. 35. Sieh Register Seite 2.
Jürgen, A., Expreß, Säulenstr. 53.
— Ernst, Hg., Blumenstr. 7, W. 5.
— **Fritz, Schlosser, Alexanderstr. 180.**
— J., Maurer, Matthäistr. 83, W. 5
— Jak., Bierhdl., Bikkern. Str. 31.
— Jan, Priv., Olivenstr. 5, W. 14.
— Joh., Priv., Waggonstr. 3, W. 12.
— Karl, Portier, Duntenhöf. Str. 16.
Jürgenowitsch, A., Wächter, Thronfolgerboul. 27.
Jürgens, Alex. J., Reichsbankbmt., Blumenstr. 1, W. 11.
— A., Bankbmt., Marienstr. 8, W. 7.
— Alex., Steller, Albertstr. 6.
— **Alex. Benj.' Hg., Romanowstr. 59.**
— Alfr. Joh.', Hg., Dorpater Str. 20.
— **Berth., Wwe., Todlebenboul. 11, Q. 13.**
— **Christ. Joh.', Hg., Hamannstr. 2.**
— E., Bierhdl., Kaiserwald, Wasastr.
— Ed., Hg., Alexanderstr. 98, W. 17.
— **Ed., Cand. chem., Dir. d. Firma Georg Thalheim, Stadtrat u. Stadtverordn.-Präses d. Städt. Betriebsamts, Mühlenstr. 21, W. 3,** ☎ 1720.
— Edm. Joh.', Fabrikbmt., Elisabethst.4
— Emil, Maler, Feldstr. 2, W. 18.
— F. R., Bmt., Matthäistr. 52a, W. 7.
— Fr., Klempner, Bachstr. 11.
— Georg, Antonienstr. 10, W. 18.
— H., Hg., Mühlenstr. 87.
— **Hedw., Wwe., Marienstr. 74, W. 18**
— Herm., Schmied, Karolinenstr. 19 W 2.
— J. A., Lehrer, Lagerstr. 24, W. 2.
— Jak., Schndr., Revaler Str. 85, W.1
— Jan, Schmied, Theestr. 1, W. 11.
— Joh., Schlosser, Hospitalstr. 5, W. 12
— Jul., Hg., Gertrudstr. 57, W. 4.
— **K., Einfahrt, Mühlenstr. 109.**
— Karl, Hg., Newastr. 8, W. 22.
— Karl, Schlosser, Karolinenstr. 19 W 3.
— Karol., Wäsch., Bienenstr. 9.
— Karl, Tschlr., Hospitalstr. 5, W. 10
— Kath., Wwe., Teichstr. 2.
— **L., Schlachthofsbmtn., Romanowstr. 59**
— Lina, Hdlrn., Adlerstr. 20, W. 19.
— Lina, Rentn., Kalnezeemsche Str. 12
— Nik., Dw., Matthäistr. 91, W. 1.
— O. J., Buchhltr., d. Rentei, Dünamündsche Str. 16, W. 13.
— Osw. Aug.', Aufs., Talstr. 13, W. 2
— Otto, Maler, Rumpenhofsche Str. 8
— P., Putzw.-Hdl., Lagerstr. 21.
— Paul., Wwe., Dünaburger Str. 47.
— Paul F., Agent, Olgastr. 1, W. 3
— Pet., Former, Karolinenstr. 39, W. 15
— **Pet., Maler, Laboratoriumstr. 9.**
— **Philipp, Strb.-Sch., Laboratoriumstr. 2**
— Ros., Wwe., Amalienstr. 9.
— Wilh., Schndr., Dorpater Str. 33.

Wein- u. Austern-Stuben
Basteiboulevard Nr. 2, Telephon Nr. 80.
Otto Schwarz.
Wein-, Delikatessen- u. Cigarren-Lager
Basteiboulevard, Ecke der Kalkstrasse.

Ch. Jürgensohn,
Weingrosshandlung,
Wallstrasse Nr. 20. Telefon Nr. 106.
Ausländische Weine
mit Zollsiegel,
Russische Weine.
Cognac „Royal".
Filialen:
1. Weberstrasse Nr. 7, Ecke der Altstadt.
2. Mühlenstrasse, Ecke der Suworowstr.
3. Hagensberg, Waldstrasse Nr. 4a.
4. Mitauer Chaussée Nr. 12.

Chr. Jürgensohn, 1. G., Buffet, Inh.: Christian Matth.' Jürgensohn, Dwinsk. Bahnhof, ☎ 809, Tuckumer Bahnhof, Tel. 1908, Weinhandlung, Wallstr. 20 ☎ 106. Filialen: Mühlenstr. 97, ☎ 325, Weberstr. 7, ☎ 1569, Waldstr. 4a, ☎ 3950, Mitauer Ch. 12, ☎ 3055.
Jürgensohn, A., Frl., Lombardbmtn., Antonienstr. 4, W. 12.
— Anna, Wwe., Münzstr. 3, W. 1.
— Anna, Wwe., Ritterstr. 65, W. 4.
— Ans, Schlosser, Bullen. Str. 24b.
— B., Exped., Marienstr. 97.
— C., Russ. Ges. für Vereinigung, Matthäistr. 106.
— Christ. Matth.', Inh. der Firmen Chr. Jürgensohn u. Otto Schwarz, Basteiboul. 2, W. 2. Tel. 710.
— Christ., Töpfer, Marienstr. 108.
— Dor., Tischlr.-Wwe., Hospitalstr. 3.
— Ed., Artelschtsch., kl. Altonaer Str. 17.
— Ed., Holzhdl., Schreyenbusch 1, 25, ☎ 1372.
— Elis., Hsb., Lubahnsche Str. 29.
— Ella, Buchhltrn., Alexanderstr. 19.
— Eug., Amts-Maurermstr., Marienstr. 95, W. 4.
— Eva, Frl., Lagerstr. 27, Q. 7.
— Georg, Glasm., Alexanderstr. 78 W 15.
— Gotth. u. Wilh., Schuhm., Lubahnsche Str. 26, W. 4.
— Gust., Maurer, Petersb. Ch. 102.
— H., Bierhdl., Schreyenbusch 1, 33.
— Herm., Hdlr., Schreyenbusch 8, 8.
— J., Hdlr., Marienstr. 35, W. 1.
— J., Kutscher, Mühlenstr. 98.
— J., Hsb., Asuppensche Str. 16.
— Jak., Expreß, Ritterstr. 75b, W. 17.
— Jak., Hsb., Bauskesche Str. 19.
— Jan, Kol.-Hdl., Alexisstr. 10, W. 25.
— Joh., Hdlr., Mühlenstr. 153.
— Johanna, Frl., Alexanderstr. 100.
— K., Kfm., Königsstr. 16, W. 5.
— K., Tischlr., Hospitalstr. 3, W. 38a.
— Karl, Tischlr., Petersb. Ch. 4, W. 27.
— Karl Chr., Restaurat., Kämmereist. 11
— L., Wwe., Palissadenstr. 41.
— L., Wwe., Pens., Jakobsstr. 16, W. 5.
— Lina u. E., Schndrn., Scharrenstr. 9.
— Marie, Frl., Jakobsstr. 14, W. 16.
— Marie, Wwe., Nikolaistr. 64, W. 7.
— Mart., Fleischhdlr., Revaler Str. 46.
— Mikk., Hdlr., Marienstr. 134.
— Nat., Kleiderhdl., Schreyenb. 1, 24.
— Osk., Tischlr., Schreyenbusch 1, 24.
— Pet., Hg., Marienstr. 126, W. 12.
— Pet., Steller, kl. Altonaer Str. 7.
— Soph., Wwe., Laboratoriumstr. 6.
— Th., Dreher, Bersohnsche Str. 6, W. 45.
— Theod., Hsb., Lubahnsche Str. 18.
— Wass., Fleischer, Moskauer Str. 48.
Jürgenson, Anna, Schndrn., Kaisergartenstr. 6a, W. 23.
— Adam, Schlosser, Kandauer Str. 26.
— Anna, Frl., Antonienstr. 4, W. 12.
— Elise, Wwe., Brunnenstr. 3, W. 1.
— Emil Christ.', Bankbmt., Säulenstr. 23, W. 3.
— F. A., Schndr., Pokrowstr. 20, W. 18.
— Feodor, Hsb., Wolgundsche Str. 73.
— Helene, Hsb., Wwe., Smolensker Str. 6.
— Jak., Expreß, Mühlenstr. 95, W. 2.
— Jak., Schlosser, Suworowstr. 89.
— Joh., Monteur, Mühlenstr. 15.
— John, Bankbmt., Sandstr. 17, W. 6.
— K., Brauer, Hofesstr. 20.
— Karl Christ.', Hg., Lagerstr. 31.
— Karol., Pension, Mühlenstr. 15.
— Ludw., Fleischer, Artilleriestr. 26.
— Marie, Hebamme, Schwalbenstr. 2.
— Minna, Schndrn., Trinitatisstr. 28.
— Ottilie, Büreaubmtn., Ritterstr. 59.
— Otto Pet.', Schneidermstr., Dorpater Str. 55a, W. 40.
— Pet., Buchhltr., Lagerstr. 27, W. 4.
— Pet., ehem. Schiffskapt., Inh. d. Handelsgärtnerei, Waldstr. 7.
— Pet., Feilenh., Pernauer Str. 18.
— Pet., Schmied, Ritterstr. 82, W. 15.
— Th., Tischlr., Suworowstr. 97, W. 18.
— Wilh., Lehrer, Wasserstr. 1, Eing. D.
— Wold., Exped., Mühlenstr. 15.
v. Jürgenssen, Emma, Oberförsters-Wwe., Taubenstr. 23.
Jürgenssen, Joh., geb. Pohl, Hausverw., Mühlenstr. 18, W. 3.
— Louise, Frl., Hsb., Gregorstr. 1b.
Jürmann, Ernst, Cand. jur., Rechtsanw., Spr. 9–11 u. 3–5, Theaterboul. 3, W. 6, ☎ 5262.
Juhanow, Paw., Artellschtsch., Milchstr. 7
Juhser, Kath., Wwe., Revaler Str. 3.
Juhla, Adam, Sortierer, Bärenstr. 9.
— Aug., Hdlr., Rabenstr. 3, W. 3.
Juhlmann, Mar., Wwe., Artilleriestr. 40
„Juhrneeks", Redaktion: Pauluccistr. 15.
Juhrs, Emilie, Wwe., Königsstr. 11, W. 6.
— Anna Karl, Hgn., Ritterstr. 6, W. 11.
— Wold. Emil', Hg., Ritterstr. 6, W. 11.
Juilp, Ed., Ankern., Jesuskirchenstr. 16.
Jukaitis, A., Tischlr., Revaler Str. 71.
Jukermann, Rud., Reisender, Elisabethstr. 24, W. 9.

Karl Grünberg, Die besten Gummireifen der Welt.
Matthäistr. № 54, im eigenen Hause. Telephon № 2402

Nur importierte Weine in grösster Auswahl.

Karl Grünberg, Matthäistr. № 54, im eigenen Hause. Telephon № 2402. Die besten Gummireifen der Welt.

Jukka, Marie, Wwe., Schreyenb. 1, 46.
Jukna, Dav., Maler, Hasenstr. 7, W. 2.
— Konst., Schuhm., Dünab. Str. 49 W 14.
Juks, Ant., Schndr., Romanowstr. 101.
Jukscha, Ant., Wraker, Bausk. Weg 8.
Julick, Alex., Kol.-Hdl., Maurerstr. 14.
— Pet., Hsb., Wendensche Str. 34.
— Pet., Mech., Helenenstr. 17, W. 15.
Julinski, Abr., Schndr., Moskauerstr. 82.
Julius, Alex., Bankbmt., Schlocksche Str. 6 W. 1.
— A. W., Bmt., Gertrudstr. 40, W. 3.
— Alex. Wilh.', Spark.-Bmt., Suworowstr. 17, W. 15.
— Amalie, Delikateß-Hdl., Suworowstr. 13/15.
— Franz, Vergolder, Moskauer Str. 53.
— Lilia, Schndrn., Newastr. 9, W. 40.
— Ludw., Bevollm. d. Firma Wold. Angelbeck u. Co., kl. Schmiedestr. 18.
Julla, Ten., Frisirsalon, Mosk. Str. 251a
Jumal, Ant. Fuhrm. W., Färberstr. 27.
Jumberg, Karl, Vorarb., Talstr. 5, W. 41
Jummar, Pet., Exped., Peterholmstr. 7.
Jummert, Ans, Zimm., Kalkofenstr. 4.
— Aug., Mech., Augustenstr. 13.
— Ans, Hsb., Thüringensche Str. 29.
— Jak., Schmied, Matthäistr. 102.
— Karl, Setzer, Gertrudstr. 70, W. 31.
— Kath., Wwe., Mitauer Ch. 37.
Jummit, Pet. Gemüsehdlg. Revaler Str. 57.
Jummutz, Hugo, Ing., Suworowstr. 84.
— Karl, Kol.-Hdl., Sternstr. 31.
— Karl, Tschlr., Suworowstr. 84, W. 7.
— Leo Karl', Schiffsmakler, Suworowstr. 84, W. 7.
Junde, Joh., Maurer, Goldingerstr. 10.
Junewitsch, G., Hsb., Olgastr. 1, W. 3.
Jung, Alex., Schlosser, Kandauer Str. 5.
— Aug., Drainagenmstr., Gertrudstr. 79.
v. Jung-Stilling, Elise, Zeichenschule. Sieh Städtische Kunstschule.
— Louise, Inspektr. d. Mädchen-Gewerbeschule, Puschkinboul. 6, W. 3.
— Sof., Frl., Alexanderboul. 6, W. 6.
Jungburg, Ed., Maurerpol., Pokrowstr. 11, W. 29.
Junge, A., Kontorbmt., Matthäistr. 67.
— Arv., Bankbmt., Theaterb. 3, W. 7.
— Herm. Bmt., Seestr. 1.
— J., Maler, Matthäistr. 67, W. 21.
— Martha, geb. Wissor, Ing.-Wwe., Kirchenstr. 17, W. 2.
— Pet., Schlosser, Kirchhofsstr. 8.
Jungelsohn, Max, Kfm., Popowstr. 1.
— Chaim, Hdlr., Kurmanowstr. 11, W. 4.

Homöopathische Apotheke
A. Junger,
Riga, Wallstr. Nr. 28,
gegründet 1833.
Auf Wunsch können Bestellungen unter Nachnahme zugesandt werden. Homöopathische Bücher u. Broschüren, wie div. Hausapotheken sind vorräthig.

Junger, Arth., Homöopath. Apoth. und Wohnung, Wallstr. 28, ☎ 4964.
— E., Hebamme, Alexanderstr. 49.
— Jenny, Frl., Alexanderstr. 31, W. 12.
— Joh., Kontorbmt., Frl., Alexanderstr. 49
Jungfrauenverein. Sieh Register Seite 2.
Jungfrauen-Verein, Arbeitsbur.: Schwimmstr. 23.
Junghahn, Elisab., Frl., Hilfsstr. 14.
Jungmann, Herm., Hg., Moskauerstr. 54.
— Sim., Kleiderhdl., Marienstr. 21 W 10.
Jungmark, W., Graveur, Petri-Friedh. 13.
Junius, C., Frau, Wallstr. 20, W. 22.
— A., Hg., Neustr. 13, W. 4.
Junin, Mara, Albert.-Schw., Ritterstr. 7
Junker, Anna, Wwe., Gertrudstr. 79 W 14
— Ed., Maler, Suworowstr. 61, W. 10.
— Fritz Wilh.', Präs. d. Rig. Straßenmission, Moritzstr. 15, ☎ 4563.
— Karl, Masch., Sprenkstr. 69, W. 25.
— Mart., Musiker, Revalerstr. 61, W. 16
— Rich., Schiffskapt., Felliner Str. 4.
Junkul, Leop., Schiffskapt., Muckenholmstr. 33.
— Rud., Schiffskapt., Muckenholmstr. 33.
Junkus, Alex., Schuhm., Hospitalstr. 13.
Junnan, Joh., Flußpol.-Bmt., Schmiedestr. 68.
Junowidow, A. W., Bez.-Ger.-Bmt., Säulenstr. 49a.
v. Junowitsch, Rud. Wened.', General a. D., Elisabethstr. 37, W. 2.
Junsis, Pet., Zimm., Artilleriestr. 55.
Junuk, Fritz, Hdlr., Waggonstr. 12.
Juon, Viktor, einz. off. Ges. d. Kommand.-Ges. J. C. Koch, Nikolaistr. 20.
— Olga, Aeltesten-Wwe., Elisabethstr. 10.
Jupaschewsky, J., Kalkstr. 27, W. 6.
Jupatow, Lar., Ziegeleibes., Gogolstr. 5.
Jupp, Fritz, Elektrotechn., Katharinend. 20
Juppe, Adele, Frau, Ingenieurstr. 1.
— Paul, Dekoratör, Ingenieurstr. 1 W 2.
Jurasch, Mar., Wwe., Kirchhofstr. 30.
Jurenas, Jw., Gärtner, Romanowst. 62.
— Jw., Stauer, Wolgundsche Str. 15.
Jurenew, Boris Alex.', Präses d. Verw. d. Russ.-Balt. Waggonfabr., Todlebenboul. 4, Tel. 1089.
— Alex., Bürobmtn., Schmiedestr. 39 W 2.
— J., Frl., Lehrerin, Schmiedestr. 39.
Jurenjew, Br., Wwe., Elisabethstr. 10.
Jurenowski, Hans, Tschlr. Rumpenhof. Str. 7.
Jurensohn, Jur, Tapez., Romanowstr. 118
v. Jurewitsch, M., Fr., Elisabethstr. 83.
Jurewitsch, A., Schuhm., Duntenh. Str. 15.
— Adolf Christ.', Vertreter der Gesellsch. Gebr. K. u. S. Popow, Gertrudstr. 10—12.
— Ant., Theehaus, Sadownikowstr. 17.
— Dav., Böttcher, Wilnasche Str. 17.
— Franz W., Gerichtsbote, Pet. Ch. 4.
— Fritz, Drahtz., Mühlenstr. 63, W. 16
— Fritz, Kellner, Newastr. 9, W. 14.
— Grig., Hsb., Oberlehrer, Hirtenstr. 1. W. 11, ☎ 3097.
— Gust., Töpfer, Marienstr. 122, W. 13.
— Jan, Dw., Königsstr. 2, W. 7.
— Jan, Priv., Lubahnsche Str. 39a.
— Joh., Hdlr., Hospitalstr. 26.
— Joh., Schndr., Sternstr. 1, W. 2.
— Jos. Joh.', Werkmstr., Romanowstr. 93
— Jur, Hsb., Salwensche Str. 104.
— Jw., Hsb., Salwensche Str. 71.
— Jw., Schlosser, Petersb. Ch. 27, W. 3.
— K., Fuhrm., Katharinendamm 18.
— Kath., Hsbn., Kostromasche Str. 1.
— Math., Schule, Mühlenstr. 15, Q. 14.
— P. W., Buchbinderei, Hirtenstr. 1.
— Paw., Fuhrm., Pernauer Str. 16.
— Pet., Schaffner, Gertrudstr. 62.
— W., Hg., Revaler Str. 15, W. 7.
— Wilh., Wwe., Sternstr. 3, W. 3.
— Wladisl., Dw., Küterstr. 9, W. 3.
— Wold., Tapez., kl. Trinitatisstr. 7.
Jurewitz, Aug., Hsb., Kol.-Hdl., Schreyenbusch 5, 19.
— Joh., Bäckerei, Dorpater Str. 78.
— Jul., Kfm., Kalnezeem. Str. 21, W. 3, ☎ 3914.
— Jw., Suworowstr. 88.
— Karl, Musiker, kl. Kandauer Str. 11.
— Konst., Wwe., Bärenstr. 15, W. 20.
— Rob., Schlosser, Moorstr. 9a.
— Theod. Ad.', Hg., Mühlenst. 125 W 1.
— Theod., Kfm., Schlocksche Str. 9.
Jurewsky, Jak., Hg., Gerberstr. 8, W. 19.
Jurgain, Pet., Maler, Kalnez. Str. 90.
Jurgait, Adele, Aufw., Hasenstr. 1 W 22.
— Jan, Schlosser, Pleskodahlstr. 23.
Jurgaitis, Oss., Fuhrm., Artilleriestr. 67.
Jurge, Edg., Bierhdl., kl. Altonaer Str. 2.
Jurgelan, R., Tschlr., Dünaburger Str. 49.
Jurgelewitsch, Joh., Briefstr., Gertrudstr. 93, W. 10.
— L., Wwe., Segelstr. 25.
Jurgenowitz, Fritz, Schlosser, Karolinenstr. 7.
Jurgewitz, Ign., Färber, Hapsalerstr. 15.
Jurgis, Mikk., Zimm., Revalerstr. 96.
— Jan, Dw., Reformirte Str. 6.
Jurgutis, K., Dw., kl. Schmiedestr. 3.
M. Jurjan, 2. G., Musikinstr., Möbel, Inh.: Marie Jurjan, Suworowstr. 28a.
Jurjan, A., Kassir., Alexanderstr. 190.
— Ad., Schmied, Marienstr. 131 W. 3.
— Alide, Frau, Amalienstr. 6.
— Andr., Maler, Kaisergartenstr. 2.
— Franz, Fuhrm., Wendensche Str. 37.
— Hel., Lehrn., Newastr. 25, W. 10.
— Jan, Fleischer, Rujensche Str. 3.
— Joh., Hdlr., Newastr. 25, W. 10.
— Juri, Kapellmstr., Alexanderstr. 12.
— Karl, Maurer, Helenenstr. 18, W. 16
— Marie, Inh. der Firma M. Jurjan, Suworowstr. 28a.
— Paul, freier Künstler, Dorpaterstr. 33, W. 4.
— Pet. u. Joh., Töpfer, Hospitalstr. 41
— Pet. Jw.', Arzt, Spr. 3—5, Entbindungsanstalt u. Hebammenschule, Alberstr. 2a Tel. 3739.
Jurjew, Andr., Kontorbmt., Marg. Str. 1
— Alex., Hdlrn., Moskauer Str. 67, W. 1
— Jw., Vorarb., Katarinenstr. 6, W. 28
— Nik., Modelltschlr., kl. Lagerstr. 30.
— P., Hdlr., Dünaburger Str. 58, W. 4
— Pet., Lackirer, Gertrudstr. 110.
— Serg., Farbenm., Dünaburgerstr. 22.
Jurjewitsch, Ch., Telegr.-Bmt., Sprenkstr. 53, W. 3.
— Jos., Konditor, Palissadenstr. 11 W 9.
— Marta, Frl., Schndrn., Bausk. Str. 6
Jurjewski, J., Schmied, Helenenstr. 18.
Jurik, Lisa, Hausverw., Emmastr. 12a
Jurisohn Jos., Dw., Alexanderstr. 125.
— Pet., Former, Marienstr. 105, W. 9
Jurka, Adam, Schlosser, Marienstr. 101
— Aug., Schlosser, Teichstr. 3, W. 8.
— Jak., Hdlr., Schreyenbusch 1, 3.
— Jan, Hsb., Schreyenbusch 2, 16.
— Jan, Schiffsmasch., Dorotheenstr. 43.
— Joh., Priv., Mühlenstr. 15, W. 16
— Jur, Bmt., Dünaburgerstr. 45, W. 10
— Karl, Schmied, Mühlenstr. 13, W. 9

Ch. Jürgensohn, Weingrosshandlung, Wallstr. Nr. 20. Telephon Nr. 106.

— Kath., Brothdl., Alexanderstr. 159.
— Liese, Hsb., Dondangensche Str. 4.
— Mart., Dreher, Alexanderstr. 159.
— Minna, Schndrn., Dondangerstr. 4.
— Pet., Bierhdl., Suworowstr. 100.
— Pet., Hsb., Maistr. 10.
— Pet., Kol.-Hdl., Waffenstr. 12, W. 9.
— Pet., Schlosser, Alexanderstr. 159.
Jurke, Adam, Schulvorst., Romanowstr. 59
— Ign., Hdlr., Alexanderstr. 78, W. 31.
— Sim., Wächter, Bärenstr. 16, W. 7.
Jurkewitsch, Niels Nik.', KA, Zollbmt., Thronfolgerboul. 2, W. 9.
— Nik. Nilow.', KReg., Zollbmt., Thronfolgerboul. 2, W. 9.
Jurkewitsch, Alex. Wik.', Bahnbmt., Popowstr. 3a, W. 59.
— Alex., Lehrer, Marienstr. 113, W. 48.
— Nik. Alex.', Revierauss., Alexanderst. 68
— Otto, Masch., Laubstr. 22.
— Wilh., Lehrer, Romanowstr. 47, W. 18
Jurkewitz, A., Privat., Abgulden. Str. 7.
Jurkiewicz, Adelh., Frl., Thronfolgerb. 2.
Jurkowsky, Hugo Mich.', Prok. d. Firma Heinr. Goegginger, Karolinenstr. 39.
— Frdr., Drechsler, Wilnasche Str. 17.
— Jur., Rentn., Krebsstr. 10, W. 4.
— Sim., Hsb., Krebsstr. 10.
Jurleit, P., Schlosser, Meisterstr. 2.
Jurmalet, Osk., Auss., Säulenstr. 49.
— Pet., Töpfer, Mühlenstr. 107, W. 5.
Jurmalneek, Mart., Brauer, Nordstr. 25.
— Karl, Zimmerm., Nordstr. 25.
— Mikk., Böttcher, Dünamünd. Str. 32.
Jurscha, A., Kol.-Hdl., Moskauer Str. 14.
Jursche, A., Kol.-Hdl., Mosk. Str. 9.
Jurschewitz, Anna, Hsbn., Eliasstr. 6.
— Carl, Hsb., Polangen. Str. 9, W. 1.
— Fritz, Walzer, Essenhofsche Str. 8.
— Joh. Karl', Platzmstr., Polang. Str. 9.
Jurschewsky, E., Kol.-Hdl., Kalnezeemsche Str. 80.
— Anna, Hebamme, Dorotheenstr. 32.
— Emilie, Hdlrn., Gesellenstr. 22.
— Jul., Schiffsing., Säulenstr. 60 W 6.
Jursohn, Jan, Hsb., Stresowstr. 5, W. 6
— Joh., Kol.-Hdlg., Revaler Str. 23.
— Lisa, Wwe., Alexanderstr. 192, W. 58.
Jurtschik, Jw. P., Schriftf. d. Rentei, Karolinenstr. 34, W. 22.
Jurtschis, Just., Kellner, Sprenkstr. 4.
Juschakow, Alex., Zollbes., Revalerstr. 41.
Juschewitz, Nik., Privat., Grabenstr. 4.
Juschkan, Kas., Dw., Kaisergartenstr. 1.
Juschke, Mich., Kellner, Säulenstr. 49a.
Juschkewitsch. Alex., Kellner, Dompl. 7.
— Alex. Matw.', Bahnbmt., Sprenkstr. 56
— Elisab., WSR-Wwe., Elisabethstr. 25.
— Heinr., Priv., Gertrudstr. 93, W. 27.
— J., Töpfer, Gertrudstr. 42, W. 22.
— Karol., Wwe., Theresenstr. 10.
Juschkewitz, Ant., Hdlr., Schreyenb. 3, 1.
— Ant., Maurer, Ritterstr. 12, W. 12.
— Phil., Tischlr., Baumstr. 9.
Juschkiewicz, Anna, geb. Bertuch, Wwe., Hermannstr. 15, W. 4.
— Joh., Buchhdlr., Hermannstr. 15 W 4.
Juschkiewitsch, A., Kirchendiener, Petrifriedhof 7.
Juschko, Jw., Färber, Sternstr. 15.
— Jur, Schlosser, kl. Lagerstr. 32, W. 2.
A. A. Juschkow, 2. G., Leder, Inh.: Wassily Kudrjätschew, Kämmereistr. 16. ☎ 4339.
Juschkus, Trine, Wäsch., Suworowstr. 91.
Juseptschuk, W. F., Ing., Romanowstr. 13, W. 5, ☎ 2211.
Jussak, Heinr. Fed.', Hg., Thronf.-B. 13

Jussewitsch, Wold., Kassenb., Zeltstr. 12.
Jussis, Adam, Feuerwehrm., Turgenjewstr. 2.
Just, J. E., Amts-Schlossermstr., Hsb., Wallstr. 4/6, W. 1, 2 u. 3.
— Joh., Hsb., Wallstr. 4.
— Jul., Hsb., Schieferd., Lärmstr. 11.
— Kasp., Maler, Revaler Str. 89, W. 20
— Oss., Schmied, Helenenstr. 20, W. 3.
Justizkammer, Bureau: Elisabethstr. 101. ☎ 1694, geöffnet tägl. v. 10—2, außer Sonn- und Feiertags. Sieh Register Seite 2.

Aktiengesellschaft für Flachs- und Jute-Manufaktur, 1. G., Aktien-Gesellschaft in St. Petersburg, Mitglieder der Administration: Dr. R. v. Büngner, P. Schwartz, J. Vogelsang, A. v. Kuhlberg, A. Larsson, E. v. Hübbenet, M. Laski, Bevollmächt. der Administration: Anders Larsson u. Ludw. Ehrtmann, Dir.: L. Ehrtmann, Techn. Fabrikleiter: Ing. A. Baltabol, Stadtkontor: Schloßstr. 6, ☎ 665, Fabrikkontor am Stintsee, Tel. 890. Sitz der Administration: St. Petersburg, Galernaja 25.

Jutschewitz, B., Kellner, Sprenkstr. 23b.
Jutschkow, Ilja, Hdlr., Dünab. Str. 70.
Jutter, Jak., Oekon., kl. Sandstr. 15.
Juvenowitz, S., Buchhltr., Herrenstr. 28.
Juwschitz, Anna, Wwe., Baumstr. 9.
Ivers, Mar., Wwe., Elisabethstr. 9, W. 35
— Erika, Gesanglehr., Elisabethstr. 9.
Iwan, A., Hebamme, Gertrudstr. 70.
— Ansch, Expreß, Färberstr. 15, W. 43.
— J., Tschlr., Gertrudstr. 70, W. 19.
— Iwan, Monopolbmt., Pernauerstr. 22.
— Mart., Schndr., Romanowstr. 53 W 2.
— Reinh., Schuhm., Schreyenb. 3, 17.
Iwandt, Lisa, Hsbn., Thüringen. Str. 34.
— Jan, Hausverw., Fischerstr. 7.
Iwanikow, Jak., Hsb., Theestr. 7, Q. 1.
Iwanitzki, Nikita, Auss., Charlottenstr. 17.
v. Iwanitzki-Wassilenko, E. L., KR, Zensor, Elisabethstr. 55, ☎ 3968.

I. Iwanow, vorm. A. Bulatkin, 1. G., Hanf u. Garn, Inh.: Iwan Nikolajew Iwanow, Prok.: Michail Iwanow, kl. Münstereistr. 1, ☎ 591 und Speicher, ☎ 1617.

Iwanow, Alex., Hg., Romanowstr. 27.
— A. A., Bmt., Gertrudstr. 55, W. 6.
— Asan., Wwe., Mühlenstr. 78.
— Agas., Wwe., Rentn., Marienstr. 70.
— Alex., Artellscht., Scheunenstr. 31.
— Alex., Bahnbmt., Karolinenstr. 28.
— Alex., Fabrikbmt., Pokrowstr. 18, W. 17.
— Alex., Hgn., Thronf.-B. 5, W. 25.
— Alex., Schlossermstr., Matthäistr. 81.
— Alex., Schndrn., Mosk. Str. 67.
— Alex., Tschlr., Pokrowstr. 10, W. 19.
— Alexei, Hsb., Jaroslawsche Str. 52.
— Alex. Jak.', Reichsb.-Bmt., Popowstr. 3a, W. 108.
— Alex. Jw.', HR, Oberlehrer, Säulenstr. 40, W. 14.
— Anast., Hsbn., Rodenpoiser Str. 21.
— Anna, Hsbn., kl. Moskauer Str. 10.
— Anna, Wwe., Sprenkstr. 28, W. 5.
— Anna Feod.', Zollbmtn., Altonaerst. 3.
— Ant., Theehaus, Sadownikowstr. 29.
— Artemi, Schuhm., Dünab. Str. 32.
— D., Portier, Nikolaistr., Reichsb.-Geb.
— Dm. Georg', Leutn., Suworowstr. 93.
— E., Frau, Kontorbmtn., Elisabethstr 9
— Elisab., Wwe., Kaisergartenstr. 4.
— Fed., Sattler, Dünaburger Str. 31.
— Fed. J., Kapt., Militär-Topogr., Parkstr. 1a.
— Feod., Hdlr., Witebsker Str. 29.
— Franz, Hdlr., Romanowstr. 84, W. 12
— G., Hdlr., Witebskerstr. 13, W. 12.
— Grig., Hsb., kl. Bergstr. 10.
— Grig., Schmied, Revaler Str. 62.
— Grig. Jw.', Generalleutn., Schulenstr. 28, W. 5.
— H., Teehaus, Jaroslaw. Str. 69.
— Hel., Moskauer Str. 67, W. 12.
— Helene, Hgn., Alexanderst. 37.
— Helene, Schndrn., Gymnastikstr. 9.
— J., Mech. Werkst., Gertrudstr. 48 W 1.
— J. A., Zunahtm., Mosk. Str. 105.
— J. N., Kanzleibmt., Poltawasche Str. 5.
— Jak., russ. Leihbibl., geöffnet 10—8, Marienstr. 12, W. 2.
— Jak., Schuhm., Dünaburger Str. 3.
— Jak., Zollbmt., Felliner Str. 7.
— Jan, Pumpenmstr., Rumpenh. Str. 7.
— Jel., Schuhm., Jaroslawsche Str. 19.
— Jerm., Hsb., kl. Moskauer Str. 18a
— Jest, Hsb., Kostromasche Str. 5, Q. 1.
— Jew., Verwalter, Lubahnsche Str. 17.
— Ign., Elektrotechn., Ebelsh. Str. 11.
— Ilja, Bahnbmt., Kathol. Str. 4 W 14.
— Ilj., Hsb., Poltawasche Str. 5, Q. 1.
— Joh., Fleischer, Wenden. Str. 34.
— Jw., Bmt., Moskauer Str. 160, W. 11
— Jw., Bmt., Schwartzenhof. Str. 15.
— Jw., Böttcher, Altstr. 2.
— Jw., Kol.-Hdl., Moskauer Str. 4.
— Jw., Maler, Dünaburger Str. 46.
— Jw., Maler, Moskauer Str. 249.
— Jw., Uhrm., Jakobstädt. Str. 3 W 11.
— Jw., Zimm., Weissenhöfsche Str. 2.
— Jw. Nik., Inh. d. Firma J. Iwanow, vorm. A. Bulatkin, Smolensker Str. 18.
— Jw. Thom.', KA, Zollbmt., Mittelstr. 2, W. 8.
— K., Tschlr., Moskauer Str. 117.
— K., Werkmstr., Jakobstädt. Str. 6 W 21.
— Karp., Korkenschndr., Jaroslaw. Str. 49
— Kath., Schndrn., Kirchenstr. 6, W. 10
— Kath., Wwe., 1. Weidendamm 4.
— Klimenti, Kol.-Hdl., Marienstr. 127.
— Konst., Frisir-Salon, Lubahnsche Str. 1.
— Konst., Hg., Talsensche Str. 12, W. 14.
— L. (Schenkelowitsch), Hülsenfabr., Sadownikowstr. 11, ☎ 1872.
— M., Traktör Zentral, Mosk. Str. 107.
— M. M., Gouv.-Bmt., im Schloß 62.
— Marja, Hausverw., Palissadenstr. 18.
— Mar., Wäsch., Todlebenboul. 7.
— Matr., Schndrn., kl. Lagerstr. 8.
— Mich., Bürstenb., Witebsker Str. 3.
— Mich., Mstr., Dünaburger Str. 19.
— Mich., Schaffner, Alexanderstr. 135.
— Mich., Tschlr., Dünaburgerstr. 19.
— Mich. Jw., Prok. d. Firma J. Iwanow, vorm. A. Bulatkin, Direkt. der Russ. Spar- u. Vorschußk., Stadtverordneter, Smolensker Str. 18.
— Mich. Mich.', Auss., Suworowstr. 99.
— Nadeshda, Frl., Säulenstr. 33, W. 9.
— Nat., Hsb., Ritterstr. 98, Q. 6.
— Nat., Wwe., Bärenstr. 9, W. 29.
— Nik., Bmt., Moskauer Str. 259.
— Nik., Fleischer, Marienstr. 133.
— Nik., Hdlr., Uferstr. 25, W. 5.
— Hsb., Jaroslawsche Str. 37, W. 1.
— Nik., Stabskapt., Felliner Str. 7.
— Nik., Telegr.-Bmt., Gertrudstr. 115.
— Nik. Fed.', Stabskapt., Matthäistr. 40.
— Nik. J., KA, Postbmt., Sprenkstr. 11.
— Nik. Mich.', HR, Sekr. d. Gouv.-Gef.-Insp., Marienstr. 60, W. 3.

Karl Grünberg, Matthäistr. № 54, im eigenen Hause, Telephon № 2402, Die besten Gummireifen der Welt.

Eigene Filialen: Mühlenstr., Ecke der Suworowstr., Tel. 325. Weberstrasse, Ecke der Altstadt, Tel. 1569. Hagensberg, Waldstr. 4a, Tel. 3950. Mitauer Chaussee 12, Tel. 3055.

Karl Grünberg, Matthäistr. № 54, im eigenen Hause. Telephon № 2402. Die besten Gummireifen der Welt.

— Nik. N., Gouv.-Bmt., Schwartzenhofsche Str. 15.
— Nik. Pet.', Akzisebmt., kl. Schmiedestr. 1, W. 9.
— Nikif., Depotchef, 2. Weidend., Güterbahnhof 7.
— O., Wwe., Dünamünd. Str. 32, W. 99.
— Ottilie, Bmt.-Wwe., Alexanderstr. 37.
— P. Bankbote, Scheunenstr. 31.
— P., Hg., Thronfolgerboul. 33, W. 7.
— P., Schndr., Gertrudstr. 93, W. 24.
— P. J., Schlosser, Palissadenstr. 10.
— P. M., KA, Geschäftsf. d. Gefängn.-Abt. d. Gouv.-Reg., Kurmanowstr. 20a
— P. N., Kontrolh.-Bmt., Popowstr. 3a.
— Pet., Ankern., Jaroslaw. Str. 22.
— Pet., Friseur, Dünaburger Str. 32.
— Pet., Schuhm., Moskauer Str. 187.
— Pet. Thom.', Korresp., Mosk. Str. 131
— Rad., Glasgrav., Katholische Str. 33.
— Serg., Sattler, Jaroslaw. Str. 36.
— Serg., Schlosser Dünaburg. Str. 31.
— Serg., Schuhm., Mosk. Str. 48, W. 10
— Serg., Schuhm., Palissadenstr. 30, W. 2.
— Sim., Hsb., Bullensche Str. 32.
— Sim., Zimm., Kostromasche Str. 5.
— T., Bmt., Romanowstr. 85, W. 4.
— Theod., Bahnbmt., Sadownikowstr. 16.
— Theod., Hdlr., Moskauer Str. 134.
— Theod., Masch., Romanowstr. 88.
— Ulj., Hdlrn., Jakobstädtische Str. 4.
— Wass., Hdlr., Witebsker Str. 3, W. 7.
— Wass., Korbm., Dünaburger Str. 27.
— Wass., Mstr., Moskauer Str. 257.
— Wass., Tschlr., Werkst., Wendenstr. 5.
— Wass. Iw.', Fotogr., Dorp. Str. 20.
— Wass. Pet.', Telegr.-Bmt., Suworowstr. 7, W. 8.
— Wlad., Kol.-Hdl., Friedensstr. 19 W 1.
— Wlad., Zimmerm., Antonienstr. 3.
— Wlad. Afan.', Buchhltr., Elisabethstr. 9
— Wold., Mech., Gertrudstr. 40, W. 5.
Iwanowitsch, Feod., Tschlr., Säulenst. 34
— Ilja, Bahnagent, Revaler Str. 57c.
Iwanowski, Franz, Schlosser, Artilleriestr. 40.
— Ant., Masch., Moskauer Str. 249.
— B., Frisirsalon, Lubahnsche Str. 9.
— Ilja, Hg., Moskauer Str. 134.
— Pet., Schmied, Witebsker Str. 6 W 8.
— Serg. Nik.', Leutn., Alexanderstr. 44.
— Stan., Dw., Gertrudstr. 2, W. 14.
— Wik. Sem.', Wäch., Alexanderstr. 153a
— Wilh., Fr., Marienstr. 115, W. 5.
— Wilh., Wwe., Marienstr. 49, W. 3.
— Wold., Hg., Matthäistr. 17, W. 2.
Iwanzow, Iw. Awerj.', Untern., Zementfabrik Poderaa.
— Nikita Fil.', Hg., Zementfbr. Poderaa
— Serg. Iw.', Hg., Zementfabrik Poderaa.
Iwaschkewitsch, Dan., Schaffn., kl. Palissadenstr. 10, W. 13.
— J., Schuhm., Theaterstr. 7.
— Iw., Hdlr., Uferstr. 11, W. 18.
— Pet., Schmiedestr. 74, W. 7.
— Marie, Wwe., Mosk. Str. 101, W. 12
Iwaschkewitz, Anna, Brothdl., Gertrudstr. 3, W. 4.
Iwbul, Ant., Korkenschndr., Matthäistr. 103, W. 40.
Iwenson, Andr., Auss., Champetr. Str. 3.
Iwinski. Barb., Näht., Matthäistr. 32.
Iwkin, Wass., Schuhm., Dünab. Str. 3.
Iwlew, Fed. Nik.', Hg., Karolinenstr. 16.
— Mar., Wwe., Hsbn., Dünam. Str. 46.
Iwtschenko, Wlad. Andr.', KR, Glied d. Bez.-Ger., Mühlenstr. 53a, W. 2.

Iwtschik, A., Tschlr., Säulenstr. 90.
Kaaker, Kasp., Hsb., Weißenh. Str. 15.
Kaale, Emma, Schndrn., Sprenkstr. 7.
Kaarsberg, B., Schriftf., Romanowstr. 24.
Kabakow, Schewel, Hdlr., Parkstr. 3.
Kabaljunas, Pet., Telegr.-Bote, Gerberstr. 5, W. 37.
Kabalkin, L. S., Kfm., Parkstr. 1a, W. 13. ☎ 3257.
Kabardin, Anna, Hsb., Dünaburgerstr. 29
Kabberg, G., Amtsbote, Thurmstr. 35.
Kabell, Karol., Wwe., Säulenstr. 23, Q. 4.
Kabil, E., Former, Wolgund. Str. 15.
— Jak., Gießer Wolgund. Str. 15.
Kablis, Sigism., Schutzm., Werroschestr. 7

Rigaer Gesellschaft
für Oeconomie der Dampferzeugungskosten
und Feuerungscontrolle
„RICHARD KABLITZ“
Telephon № 635. Riga, Albertstrasse 0/12.

Rig. Gesellschaft für Oekonomie der Dampferzeugungskosten u. Feuerungs-Kontrolle Richard Kablitz, 2. G., techn. Bureau, Kommanditges., Ing.-Techn. Richard Kablitz, einz. off. Gesellsch., Albertst. 0/12, ☎ 635.
Kablitz, Elisabeth, Wwe., Pauluccistr. 9.
— Ed., Buchdr., kl. Münstereistr. 1.
— Rich., Ing.-Techn., Disp. Dir. der Kommanditgesellsch. Rich. Kablitz, Albertstr. 12, W. 8, ☎ 635.
— Siegfr. Karl', cand. rer. merc., Pauluccistr. 9, W. 5.
— Wally Pet.', Pharmaz., kl. Münstereistr. 1, W. 18.
— Wilh., Frisirsalon, kl. Münzstr. 8.
Kablowski, Jak., Dachd., Schlock. Str. 45.
Kabul, Jul., KR, Sekr. d. Kreispolizei, Trinitatisstr. 4.
— J. D., Gerichtsvollz., Trinitatisst. 2.
— Jan, Geschäftsf., Dorotheenstr. 34.
Kachauer, Mich., Kfm., Pauluccistr. 6.
Kachun, Ernst, Korbm., Mühlenstr. 59.
Kadasch, Joh., Hg., Marienstr. 79 W 22.
Kaddicki, K., Hsb., Schuhmacherstr. 5, Q. 1.
v. Kade, Adelh., geb. Hill, Oberstenwwe., Mühlenstr. 55a, W. 4.
— Nina, Frl Mühlenstr. 55a, W. 4.
Kade, Alma, Bankbmtn., Kirchenstr. 13.
— Alex., Pastor z. Bickern, Charlottenstr. 10, Spr. 11—12.
— E., Lehrerin d. Taubst.-Anst., Marienstr. 40.
— Georgine, geb. Knaut, Rentn., Alexanderstr. 62, Q. 5.
— Jeannot, Hausvater im Stadt-Kinderasyl, Hospitalstr. 1.
— Luise, Oberförst.-Wwe., Marienstr. 40.
— Marta, Wwe., Kirchenstr. 13.
Kadeg, Alex. Joh.', Bürobmt., Revaler Str. 57, W. 36.
— Gisela Joh.', Hgn., Revaler Str. 57.
— Harry, Joh.', Hg., Revalerstr. 57.
Kader, P., Wwe., Gogolstr. 21, W. 3.
Kaderohsol, Jan, Tschlr., kl. Stationsstr. 7.
Kadik, Anna, Wwe., Kownosche Str. 6a.
— Ernst, Dw., Kirchenstr. 25, W. 6.
— Georg, Schmied, Essenhof. Str. 18.
— Jndr., Kutscher, Rumpenhöf. Str. 21.

— Joh., Weber, Altonaer Str. 12, W. 8.
— Marg., Wwe., Schlocksche Str. 54.
— Mart., Maurer Polangen. Str. 9.
— Mich., Maurer, Hospitalstr. 7.
Kadinski, Leis., Hdlr., Mühlenstr. 171.
L. Kadisch, vorm. Feige Rubin, 2. G. Trakteur, Inh.: Leib Kadisch, Königsstr. 49, ☎ 1810.
Kadisch, Leib, Inh. d. Hotels „Rubin“ und „Metropole“, Königsstr. 49.
Kadkowski, Iw., Hdlr., Atgas. Weg 18.
Kadner, Gust., ehem. Lokomotiv-Führ. Säulenstr. 26, W. 3.
— Alice, Frl., Säulenstr. 26, W. 6.
— Ed., Buchhdlr., Säulenstr. 35, W. 9.
— Julius, Amts-Schlossermstr., Geschäft u. Wohn.: Alexanderstr. 37, Q. 6.
— Max Jul.', Hg., Taubenstr. 13.
— Nik., Buchhdlr., Säulenstr. 35, W. 9.
— Otto Osk.', Werkmstr., Newastr. 28.
— Paul, Techn., Marienstr. 103, W. 9.
— Rob., Masch., Säulenstr. 49a, W. 9.
Kaduchow, Hirsch, Hdlr., Romanowstr. 11…
Kaehlbrandt, Alex. Herm.', Priv., Dorpater Str. 7, W. 8.
— Anny, Albert.-Schwester, Ritterstr. 7.
— Aug., Frl., Bmtn., Gertrudstr. 1 W 4.
— Aug. Aug.', vereid. Rechtsanw., Spr. 10—12, Schloßstr. 18, ☎ 557.
— Emma, geb. Schmidt, Rechtsanw.-Wwe. Schulenstr. 13, W. 8.
— Friedr. Joh.', Dr. phil., Chemiker, Martinshöfsche Str. 2a.
— Joh., Pastor emer., Elisabethstr. 29.
Kaempf, Ella, Frl., Antonienstr. 6.
— Reinh., Stadtbmt., Antonienstr. 6.
Kämpfe, Gust., Hdlr., kl. Palissadenst. 1…
Kämpfert, Aug., Oberin, Duntenhoffsche Str. 16/18.
Kämpffe, Konst., Provis., Schrenenb. 5, 1…
Kärger, Fritz, Bildh., Inh. der Firma Kuntze u. Kärger, Elisabethstr. 6, W. 1, ☎ 3570.
— Willy, Kfm., Elisabethstr. 6, W. 1… ☎ 3570.
Kaersten, Bernh., Masch.-Mstr., Margaretenstr. 15.
— Elsa Friedr.', Hg., Margaretenstr. 15
Käsk, Mich., Bäcker, Honigstr. 3.
Kaetow, Jul., Buchhltr., Theaterstr. 1…
Kaga, Jos., Schlosser, Gertrudstr. 125.
Kagan, Abr., Untern., Reeperstr. 7, W. …
— Alw., Wwe., Matthäistr. 103, W. 1…
— Aron, Hdlr., Marienstr. 122, W. …
— Ch., Kfm., Moskauer Str. 49, W. 1…
— Efraim, Klempner, Romanowstr. 14…
— Genach, Hdlr., Petersb. Ch. 86.
— M., Lederhdl., Kunststr. 3, W. 1.
— Mer., Zunahtm., Schwimmstr. 14.
— N., ebr. Lehrer, Romanowstr. 131.
— S., Hg., Sadownikowstr. 11, W. 5…
Kaganowitsch, B. J., Wäsche-Zuschn., Peitaustr. 9, W. 6.
Kaggis, Mar., Wäsch., Artilleriestr. 40.

Wein- u. Austern-Stuben
Basteiboulevard Nr. 2, Telephon Nr. 80.

Otto Schwarz.

Wein-, Delikatessen- u. Cigarren-Lager
Basteiboulevard, Ecke der Kalkstrasse.

Kahan, 2. G., Kolonialw., Inh.: Dav. Kahan, Marstallst. 18, ☎ 1696.
A. Kahan, 2. G., Leder, Inh.: Itzik Aisik Kahan, Schwimmstr. 8, ☎ 4079.
Kahan, Aron, Holzhdlr., Mosk. Str. 54.
— Ausf., Agent, Bienenstr. 8.
— Berka, Holzhdlr., Felliner Str. 3. ☎ 2404.
— Dav., Inh. d. Firma D. Kahan, Karlsstr. 13, W. 6.
— F., Frau, Säulenstr. 52, W. 5.
— Hirsch, Kfm., Puschkinboul. 10, W. 17 ☎ 3483.
— Hirsch, Schndr., Gogolstr. 23, W. 2.
— J., Buchb.-Mstr., Romanowstr. 48.
— Itzig, Inh. d. Firma J. A. Kahan, Schwimmstr. 8, W. 6.
— Lea, Wwe., Mühlenstr. 157, W. 22.
— Raf., Hdlr., Moskauer Str. 59, W. 24
— Sal., Hg., Krugsstr. 1.
— Raf., Hg., Moskauer Str. 59, W. 24.
— Sch., Schirmm., Mosk. Str. 50, W. 24.
— Schaje, Fleischer, Marienstr. 104.
— Schmul, Hdlr., Gogolstr. 12, W. 12.
M. Kahaner, 2. G., Möbel, Inh.: Mowscha Kahaner, Kaufhof 25.
Kahanow, Jank., Hdlr., Gogolstr. 19.
Kahjin, Mart., Fuhrm., Pet. Ch. 91.
— Rud., Vorarb., Wendensche Str. 37.
Kahl, Alb., Maurer, Lermontowstr. 4 W 4.
— F., Frl., Alexanderstr. 31, W. 11w.
— Joh., Kistenm., kl. Eichenstr. 1, W. 20.
— Krist., Schndrn., Duntenhof. Str. 2.
— Lene, Wwe., Matthäistr. 70.
— Ther., Wwe., Schlocksche Str. 31.
Kahle, Anna, Ww., Romanowstr. 75.
— Karl, Müller, Revaler Str. 88.
Kahlen, Heinr., Bes. d. Gutes Kalzenau, Nikolaistr. 23, W. 9, ☎ 3237.
Kahlert, Ad., Kunstglaserei, Weberstr. 19, ☎ 2492, wohnt Martastr. 9.
Kahlmann, Isaak, Vorbeter, Mosk. Str. 75
M. E. Kahn, 2. G., Manufakturwaren, Inh.: Zemach Markus Elias Eljaschew alias Kahn, Königstr. 32, ☎ 3259.
Markus Kahn, 2. G., Handelsvermitt., Inh.: Markus Kahn, Alexanderstr. 106, ☎ 3124.
Sch. Kahn, 2. G., Manufakturwaren, Inh.: Schewe Kahn, Alexanderstr. 106.
Simon Kahn, 1. G., Getreide, Saat, Flachs u. Holz, Kommanditges., Josef Kahn, einz. offener Gesellsch., Koll.-Prok.: Wulf Kron u. Ezechiel Chait, Herrenstr. 28, ☎ 437, Speicher: Gogolstr., ☎ 1585, Holzplatz: Gertrudstr. 101, ☎ 1844.

Tuch-Handlung
Victor Kahn
Gr. Münzstrasse 14.
Ecke Herrenstrasse.

V. Kahn, 2. G., Manuf.-Waren, Inh.: Viktor Kahn, Münzstr. 14, ☎ 4370.
Kahn. Sieh auch Cahn.
— Abr., Hdlr., Revaler Str. 32, W. 15.
— Abr., Hdlr., Romanowstr. 124
— Abr., Hdlr., Sprenkstr. 59, W. 13.
— Abr., Hg., Revaler Str. 57, W. 31.
— Abr., Kfm., Lazarettstr. 6, ☎ 3906.
— Abr., Kurzw.-Hdl., Alexanderstr. 53.
— Abr., Schndr., Moskauer Str. 104.
— Ad., Hg., Domplatz 15, W. 4.
— Annette, Wwe., Schwimmstr. 24, Q. 2.
— Aug. Joh.', Fabrikbmt., Brunnenstr. 10
— Ch., Hdlr., Moskauer Str. 37, W. 3.
— Ch., Hdlrn., Smolenskerstr. 9, W. 29.
— Chaim, Schndr., Romanowstr. 159.
— Chait, Exped., Grabenstr. 1. W. 7.
— Chonne, Kfm., Schwimmstr. 23.
— E., Privat., Gertrudstr. 44, W. 4.
— Elias, Schndr., Suworowstr. 76 W 12.
— Fanny, Putzm., Marienstr. 42, W. 2.
— Frida, Hdlrn., Sprenkstr. 45, W. 2.
— Heinr., Kfm., Albertstr. 11, ☎ 5311
— Hesekiel, Makler, Marienstr. 17, W. 8.
— J., Hdlr., Matthäistr. 82, W. 2.
— J., Platzausf., Mosk. Str. 124, W. 3.
— Jank., Schmied, Mühlenstr. 151.
— Joh., Hdlr., Mosk. Str. 168, W. 2.
— Jos., Agent, Marstallstr. 28, ☎ 2257
— Jos., einz. offener Gesellsch. d. Firma Simon Kahn, Newastr. 36, W. 5.
— Jos. Chon.', Hg., Schwimmstr. 23 W 3.
— Isak, Holzhdlr., Lazarettstr. 5, W. 2.
— Israel, Inh. der Messerfabr. „Union", Windauer Str. 52, wohnt Albertstr. 2a, W. 8, ☎ 2339.
— K., Putzhdl., Schmiedestr. 29.
— K., Mützenm., Sprenkstr. 50.
— Karl, Schmied, Wiesenstr. 3, W. 13.
— L., Gemüsehdlg., Sprenkstr. 45.
— Leibe, Rabbiner, Palissadenstr. 25.
— Leop., Revaler Str. 32, W. 15.
— Leop., Apoth.-Geh., Mosk. Str. 55.
— M., Schlosser, Revaler Str. 11, W. 2.
— M., Schndr., Münstereistr. 2, W. 4.
— M. A., Hdlr., Mosk. Str. 70, ☎ 1913
— Markus, Inh. der Firma M. E. Kahn, Marienstr. 17, W. 8.
— Markus, Inh. d. Firma Markus Kahn, Alexanderstr. 106, ☎ 3124.
— Max, Kfm., Suworowstr. 14, W. 12.
— Max, Zahnarzt, Schwimmstr. 18 W 5.
— Meier, Brothdl., Revaler Str. 31.
— Motel, Hdlr., Romanowstr. 123, W. 16
— Nadeshda, Aufs., Revaler Str. 11.
— Peis., Schndr., Sprenkstr. 35, W. 14.
— Rub., Glaser, Mosk. Str. 251, W. 3.
— S., Hdlr., Gertrudstr. 99, W. 16.
— S., Hdlr., Mühlenstr. 102, W. 8.
— S., Holzhdl., Gertrudstr. 101, ☎ 1844
— S., Schuhw.-Hdl., Mosk. Str. 75.
— S., Zahnarzt, Dünamünd. Str. 44.
— Sam., Hdlr., Nordstr. 8.
— Sam., Haferhdl., Dampfstr. 74.
— Sch., Inh. d. Firma Sch. Kahn, Alexanderstr. 106.
— Sch., Schuhm., Säulenstr. 34, W. 26.
— Schl., Kfm., Revaler Str. 28, W. 16.
— Schmul, Hdlr., Eliasstr. 12, W. 1.
— Sim., Schuhw.-Hdl., Mosk. Str. 75/77.
— Ulr., Kfm., Königsstr. 32, W. 23. ☎ 4914.
— Vikt., einz. off. Gesellsch. der Firma W. H. Kahn, Elisabethstr. 89, W. 11.
— Vikt. Schlom', Hg., Revaler Str. 28.
— Wulf, Fleischer, Moskauer Str. 42.
Kahn-Voß, Olga, Zahnärztin, Spr. 10 bis 1 u. 4—7, Romanowstr. 29, W. 1.
J. Kahner & M. Lulow, 1. G., Holz, Inh.: Jankel Kahner und Mendel Lulow, kl. Neustr. 4, ☎ 5299, Kiepenholm, ☎ 2648, Weberstr. 8, ☎ 2248.
Kahner, Jankel, Mitinh. der Firma J. Kahner & M. Lulow, kl. Neustr. 4, ☎ 2432.
— Beinus, Vergold., Marienstr. 53 W 2.
Kahnt, Bertha, Wwe., Hsbn., Alexanderstr. 45, W. 1a.
Kahp, Joh., Bmt., alte Mit. Str. 16.
Kahpa, Jak., Heizer, Ballastdamm 46.
Kahrklin. Sieh auch Karklin.
— Anna, Hsbn., Revaler Str. 39, W. 4.
— Ernst, Feldscher, Lubahnsche Str. 37
— Joh., Maurer, Artilleriestr. 11.
— Jurre, Fuhrm., Matthäistr. 137.
— Krisch, Krisch', Kontordiener, Kalnezeem. Str. 90.
Kahrkling, Brenz, Amtsbote, Mühlenst. 90
— J., Alexanderstr. 12, ☎ 5268.
Kahrklis, Otto, Hsb., Unionstr. 4, W. 1.
— J. Otto', Kanzleibmt., Unionstr. 4.
Kahrklit, Alex. Joh.', Bahnbmt., Kandauer Str. 7.
— Hel., Krankenpfl., kl. Kandauerstr. 7.
— Jan, Hsb., Lubahnsche Str. 12.
— Karl, Hg., kl. Kandauer Str. 7.
Kahsekowski, Anna, Fleischermstr.-Wwe., Schlocksche Str. 10b, W. 7.
Kahsen, Kath., Kol.-Hdl., Torfstr. 4.
Kajak, Ernst, Masch., Dorotheenstr. 42.
— Georg, Schiffskapt. kl. Ballastdamm 4
— Joh., Masch., Fruchtstr. 1, W. 17.
— Jur., Ankern., Sägerstr. 6.
— Karl, Maurer, Gertrudstr. 91, W 27.
— Kath., Hausverw., Sägerstr. 6.
— Ludw., Fabrbmt., Dahlensche Str. 4.
Kajatan, Pet., Schuhm., Lubahn. Str. 39a.
Kaibe, Jan, Hsb., Palmstr. 10.
— Jul., Kassir., Alexisstr. 12.
Kaiben, Joh., Schuhm., Alexanderstr. 182.
Kaidak, K., Wwe., Färberstr. 18, W. 15.
Kaie, Andr., Dw., Nikolaistr. 5.
Kajeneek, Aug., Zimm., Säulenstr. 58.
Kaier, Oss., Schndr. Katholische Str. 34.
Kajee, And., Dw., Felliner Str. 2a, W. 17
Kajem, J., Elisabethst. 20, ☎ 4296.
Kajewski, Iw., Hdlr., Grabenstr. 45.
Kaik, Jan H., Postbmt., Alexanderstr. 8.
Kaike, Jan, Postbmt., Helenenstr. 13.
Kaiming, A., Hdlr., Säulenstr. 55, W. 22.
— A., Schuhw.-Hdl., Sprenkstr. 54a.
— Emil, Kellner, Marienstr. 84, W. 13.
— Georg, Maler, Gertrudstr. 73, W. 13
— J., Tischlr., Matthäistr. 74, W. 25.
— Kath., Wwe., kl. Altonaer Str. 11.
— Krisch, Schlosser, Sternstr. 28.
— Marie, Wwe., Säulenstr. 40, W. 17.
— Marie, Bäck. u. Kond., Alexanderst. 23
— Pet., Schuhm., Matthäistr. 85, W. 8.
— Pet., Setzer, Suworowstr. 80, W. 33.
— Rob. Schuhm., Sprenkstr. 69.
Kaimit, Arn., Fuhrm., Sprenkstr. 50 W 38.
Kaimuschin, Leon., Bahnbmt., Gertrudstr. 115, W. 18.
Kain, Ant., Klempn., Wolmar. Str. 28.
— Brenz, Bierhdlr., Asylstr. 18, W. 13
— Karl, Expreß, Matthäistr. 73, W. 13.
Kainitzki, Dom., Buchdr., Newastr. 17 W 9.
Kaiper, Krist., Bäcker, Schwarzenh. Str. 9.
Kaipert, Erwin Karl', Laborant, Moskauer Str. 163, W. 12.
— Wilh., Ankern., Mosk. Str. 163 W 12.
Kaipin, Karl, Schriftf. Gertrudstr. 73.
Kaire, Jan, Müller, Katholische Str. 60.
Kajrewicz, Kas., Organist, Schloßplatz 5.
Joseph Kairis, 2. G., Möbel, Inh.: Joseph Kairis, Kaufhof 27.
Kairis, Oss., Hdlr., Uferstr. 7, W. 3.
— Ant., Schndrn., Alexanderstr. 122.
Kairis-Leonowitsch, Jos., Tischlr., Dünaburger Str. 17, W. 10.
Kairowitsch, Marian, Maler, Obststr. 12.
Kaiser, Aug., Buchdr., Dorotheenstr. 13.
— Heinr., Former, Kronenstr. 15.
— Nik., Setzer, Doblensche Str. 4a.
— Wilh., Agent, Sünderstr. 24, W. 3.

Karl Grünberg, Matthäistr. № 54, im eigenen Hause. Telephon № 2402. Die besten Gummireifen der Welt.

Nur importierte Weine in grösster Auswahl.

Karl Grünberg, Matthäistr. № 54, im eigenen Hause. Telephon № 2402. Die besten Gummireifen der Welt.

Kaiserl. Musikschule, Basteiboulevard 11, ☎ 2115.
Kaiserlicher Garten, Restauration, Tel. 179.
Kaiserwald, Sportverein am Stintsee. Tel. 1806.
Kaitschenowski, Wlad., Haferhdl., Kalnezeemsche Str. 151.
Kaiwe, Marie, Näht., Ritterstr. 72, W. 8.
Kaizewitz, Wera, Musiklehr., Ernestinenstr. 3.
Kaiwe, Ernst, Mälzer, Charlottenstr. 36.
Strassenbahn „Kaiserwald", 1. G., Tramway-Betrieb, Kommanditgesellsch., Heinr. Agthe, einz. off. Gesellsch., Alexanderstr. 31, Station: Plettenbergstr., ☎ 2707.
Kakar, Ans Jan.', Fuhrm., Grenzst. 2a.
Kaker, Alex, Schiffszimmerm., Polongen. Str. 10.
— Joh., Maler, Gogolstr. 12.
— Paul, Hsb., Maler, Färberstr. 16.
Kakis, Aug., Schlosser, Kaugern. Str. 6.
Kakit, Aug., Schlossermstr., Moskauer Str. 142c.
Kakkis, Tenn., Hdlr., Pernauerstr. 28.
Kakte, Jak., Maurer, Dorotheenstr. 19.
Kakebul, Grete, Schndrn., Nikolaist. 66.
Kaktin, A., Kol.-Hdl., Romanowstr. 53.
— Adam, Gießer, Ritterstr. 48, W. 5.
— E., Wwe., Hsbn. Petersb. Ch. 101.
— Jan, Kutscher, Juteman. am Stintsee
— Jan, Landw., Kronenstr. 13, W. 1.
— Jan, Schndr., Marienstr. 8, W. 14.
— Joh., Hdlr., Mühlenstr. 38, W. 4.
— Joh., Hg., Lazarethstr. 5, W. 10.
— Joh., Schausp., Romanowstr. 26.
— Karl, Schndr., Matthäistr. 50, Q. 6.
— Mart. Ans', Buchhltr., Mühlenstr. 95
— Paul, Apoth.-Geh., Lazarethstr. 5.
Kalabuk, Joh., Hdlr., Tulasche Str. 21.
Kalabus, Mos. Abr.', Buchhltr., Theaterboul. 8, W. 6.
Kalajas, Karl, Kutscher, Albertstr. 9.
Kalamei, Aug., Wwe., alte Mit. Str. 29.
Kalan, Bened., Auss., Pionierstr. 9, W. 10.
Kalaschatnikow, Dim., Schuhm., Schrunden. Str. 5.
Kalatz, Anna, Hdlrn. Mühlenstr. 12.
Kalbanow, Mich., Schaffner, Palissadenstr. 32, W. 7.
Kalbhenn, Galant.-Arb., Dorotheenst. 5a.
Kalchert, Mart. Schlosser, Kaugern. Str. 8.
— Hans, Hdlr., Fuhrmannsstr. 28.
Kalckbrenner. Sieh auch Kalkbrenner.
Kalckbrenner, Wilh. Joh.', Prok. d. Fir. Georg Scheuber, Kalkstr. 23, W. 4.
Kalder, Nik., Schuhm., Dünab. Str. 62.
Hugo Kaldowsky, 2. G., Delikatessen, Inh.: Hugo Kaldowsky, Weberst. 10, Tel. 3713.
Kaldowski, Jul., Schloss., Säulenstr. 98.
— Theod., Bahnbmt., Ziegelstr. 5, W. 2.
Kalej. Sieh auch Kallei u. Kalley.
— Alfr., Former, Mitauer Ch. 38a.
— Jak., Dw., kl. Münzstr. 18, W. 3.
— Karl, Schmied, Matthäistr. 80, W. 21.
— Mart., Dw., Romanowstr. 28, W. 12.
Kaleis, Andr., Dw., Ritterstr. 35, W. 9.
— Ans, Tischlerei, Ritterstr. 35.
— Jak., Dw., Dorpater Str. 33.
— Jan, Tschlr., Säulenstr. 106, W. 2.
Kalendro, Kas., Hsb., Kostromasche Str. 8.
Kaleninin, Mar., Wäsch., Kalug. Str. 16.
Kalenzow, Mich. K.', Portier, Suworowstr. 73.
— Marie, Hebamme, Suworowstr. 73 W 8.

Jacob Kalep, 2. G., Trakteur, Inh.: Jakob Kalep, Dünamünd. Str. 46b.
Kalep. Sieh auch Calep.
— Alex., Exped., Schlocksche Str. 70.
— Jak., Inh. d. Firma Jak. Kalep, Dünamündesche Str. 46b.
— Theod., Georg', Masch.-Ing., einz. off. Ges. der Kommanditges. „Motor", Champetre Str. 2.
Kaletow, N. A., Zahnarzt, Spr. 9—11 u. 3—7, Alexanderstr. 100, W. 2.
— Alex., Wwe., Hilfsstr. 11.
Kalewitz, Andr., Kutscher, Katarinenstr. 8.
Kalewski, Pet., Kesselschm., Amboth.Str.20

Paul Kalhof,
Marienstr. 33. Tel. 1240.
Zeichen-, Copir- und Lichtpaus-Bureau, Anfertigung von Zeichnungen und Copien.
Lichtpausen.

Kalhof, Paul, Techn., Zeichen-, Kopier- und Lichtpaus-Bür., Marienstr. 33. Tel. 1240.
Chemische Fabrik „Kali", 2. G., Inh.: Kommerzienrat Rich. Langensiepen. Geschäftsf. Direkt. Wilh. Moritz, stellv. Dir. Alb. Wiecking, Fabrik: Fockenhöfsche Str. 1, ☎ 3036, Stadtkontor: kl. Jungfernstr. 3, ☎ 3925
Kalse, Arv., Telegr.-Bmt., Marienstr. 32
Kalijs, A., Maler, Laubstr. 20.
Kalin, Mart., Wraker, Mosk. Str. 167.
Kalina, Jak., Masch., MoskauerStr. 149
Kalinin, Alex., Bes., Dünab. Str. 1.
— Fed., Hdlr., Mosk. Str. 161, W. 22.
— Iw., Werkmstr., Popowstr. 3a, W. 116.
— Kiril, Hg., Alexanderstr. 83.
— Paul, Schaffn., kl. Palissadenstr. 2a.
Kalinion, Alex., Pol.-Bmt., Uferstr. 27.
Kalink, Emma, Schndrn., Marienstr. 98.
Kalinitschenko, Grig., Bäckermstr., Dünaburger Str. 15, W. 17.
v. Kalinowski, Osk. Paul', Klavirer, Mühlenstr. 66, W. 7.
Kalinowski, A., Hdlr., Palissadenstr. 45.
— Dm., Maurer, Laboratoriumstr. 15.
— Jur, Hg., Ziegelstr. 5, W. 4.
— Iw., Maurer, Ziegelstr. 5.
— Wlad., Fuhrm., Maschinenstr. 11.
Kaljo, Martha, Bmtn., Jungfernstr. 5.
— Gust., Mech., Elisabethstr. 103, W. 4.
Kalisch, Friedr., Schlosser, Lagerstr. 36.
Kalitzki, Ant., Lehrer, Katholische Str. 23.
Kalk, Anna, Wwe., Trinitatisstr. 28.
Kalkau, Elise Ad.', Lehrn., Newastr. 5.
— Th., Schndr., Altonaer Str. 26.
Kalkbrenner. Sieh auch Kalckbrenner.
— Elis., Wwe., Alexanderstr. 107, W. 10.
— Elis., Hgn., Kalnezeem. Str. 27, W. 9
— Klara, Wwe., Bahnbmtn., Philippstr. 3
— Konst., Bmt., Reformierte Str. 14.
— Marie, Lehrerin, Alexanderstr. 107.
— Minna, Wwe., Alexanderstr. 107.
— Wilh., Alexanderstr. 107, W. 3.
Kalkis, Dor., Wwe., Appusen. Str. 15.
— Joh., Schlosser, Sprenkstr. 7, W. 11.
Kalkstein, Ad., Dw., Sandstr. 9, W. 6.
Kalkukaln, Gert, Werkf., Pokrowstr. 10.
Kall, Elisab., Aufw., Revaler Str. 60.
Kalla, Anna, Hdlrn., Ritterstr. 77.
Kallas, Mich. u. Hans, Schlosser, Revaler Str. 57, W. 44.
— Alex., Schndr., Pokrowstr. 19, W. 22.

Kallasch, Marie, Wwe., Sternstr. 10.
Kallatz, Jan, Zeitungshdlr., Mühlenstr. 3.
P. Kalle, 2. G., Trakteur, Inh.: Peter Kalle, Petersb. Ch. 29/31, ☎ 3362.
Kalle, P., Inh. d. Firma Peter Kalle, Petersburger Ch. 29. Tel. 3362.
Kallei. Sieh auch Kalej und Kalley.
— Andr., Hsb., Appusensche Str. 14.
— Andr., Sattler, Rujensche Str. 7.
— Aug., Tschlr., Artilleriestr. 33.
— J., Hdlr., kl. Schwimmstr. 2, W. 11.
— J., Wagenb., Rujensche Str. 3, W. 3.
— Jak., Dw., Schützenstr. 5, W. 9.
— Jan, Exped., Feldstr. 9, W. 6.
— Jan, Fuhrm.-W., Ritterstr. 93, W. 34.
— Jan, Schlosser, Kalnez. Str. 86.
— Joh., Maler, Ritterstr. 119, W. 20.
— Jul., Vergolder, Artilleriestr. 26.
— Lawise, Wwe., Rujensche Str. 7.
— Mar., Wwe., Sternstr. 11.
— Math., Glanzpl., Karolinenstr. 25.
— Osk., Auss., Wjasmasche Str. 1.
Kalleis, Hedw., Krankenpfl., Säulenstr. 78
Kallenberg, Fritz, Dw., Alexanderstr. 55.
— Karl, Kol. Hdlg., Torgel. Str. 4.
— Mat., Stickerin, Ritterstr. 24.
Kallenreich-Bergmann, Jan, Schndr., Revaler Str. 61, W. 15.
Kallert, K., Bankdiener, Arsenalstr. 3.
— Paul, Hsb., Matthäistr. 107, Q. 1.
Kalley, Dav., Hg., Marienstr. 32, W. 25.
— Aug., Hdlr., Appusensche Str. 14.
— Jak., Hsb., Kasernenstr.
— Jan, Maurer, Treyden. Str. 5.
— Julie, Frau, Alexanderstr. 170.
— Pet., Holzhdlr., Mühlenstr. 6, W. 17.
— Siegfr. Jak.', Maler, Artilleriestr. 8.
Kalleys, Andr., Del.-Hdl., Alexanderst. 50.
Kallin, Indr., Hsb., Bürgerstr. 3, W. 1.
Kallisch, Anna, Wwe. Romanowstr. 60.
Kallit, Arv., Telegr.-Bmt., Kapselstr. 2.
— Marie, Bäckerei, Karolinenstr. 25.
Kallsju, Alex., Fleischer, Dorp. Str. 86.
Kallmann, J., Kfm., Jakobsstr. 30, W. 4
— Ed., Setzer, Dorotheenstr. 10, W. 6
— F., Priv., Dorotheenstr. 4.
Kallmeyer, Jos., Priv., Romanowst. 21.
— Math., Albertinenschw., Ritterstr. 7.
Kallning, Aug. Ernst', Hg., Goldinger Str. 2b.
Kallweit, Emil Christ.', Küfer, Mühlenstr. 87, W. 11.
— O. K., Schlosser, Matthäistr. 52a, W.3
Kalm, Iw., Schlosser, Andreasstr. 1, W. 15
Kalmann. Sieh auch Kallmann.
Kalmann, Abr., J., Schuhm., Uferstr. 13.
Kalmanowitsch & Hirschmann, 2. G., Kleider, Inh.: Itzka Kalmanowitsch u. Gamper Hirschmann, Marienstr. 15. ☎ 4732.
Kalmanowitsch, Mend., Holzhdlr., Eliasstr. 22.
— Aron, Hg., Reeperstr. 7, W. 3.
— Itzka, Mitinh. d. Firma Kalmanowitsch u. Hirschmann, Gogolstr. 6 W 18.
— Sch., Getreidehdlr., Gogolstr. 4.
Kalmaschnikow, Jerm., Bahnbmt., Dünaburger Str. 33, W. 10.
Kalmetowitsch, Gabr., Portier, Bärenstr. 5.
— Jan, Hsb., Unionstr. 23.
Kalnabetsch, J., Hausvater im Nachtasyl, Marienstr. 49, W. 12.
Kalnakurklis, Fritz, Tschlr., Rujen.Str.2
Kalnaleepa, Nik., Hsb., Ebelshof. Str. 8a.
Kalnamagon, Karl, Gießermstr., Matthäistr. 86, W. 5.
Kalnatz, Karl, Plätt., Lagerstr. 9.
Kalnau, Tina, Verk., Sprenkstr. 67.

Ch. Jürgensohn, Weingrosshandlung, Wallstr. Nr. 20. Telephon Nr. 106.

Kalnbersin, Jak., Zimm., Mühlenstr. 95.
— Mart., Maler, Matthäistr. 88, W. 24
— Pet., Kol.-Hdl., Dorpater Str. 101.
Kalne, Mart. Wächter, Ritterstr. 58.
— Jak., Maurer, Soldatenstr. 3.
Kalneet, Mar., Schndrn., Segelstr. 9 W 9.
— Jur, Tschlr., Uferstr. 11, W. 7.
— Pet., Stauer, Konradstr. 2, W. 3.
Kalnezeem, Paul Dreher, Rabenstr. 13.
Kalnin. Sieh auch Kalning.
— A., Bahnbmt., Gertrudstr. 88, W. 5.
— A., Dw., Newastr. 40, W. 3.
— A., Dw., Uferstr. 7, W. 7.
— A., Frau, Sprenkstr. 45, W. 1.
— A., Kol.-Hdl., Petersb. Ch. 11.
— A., Kol. Hdlg., Schreyenbusch 2, 13.
— A., Kutscher, Todlebenboul. 9, W. 15.
— A., Schlosser. Industriestr. 11.
— A., Wwe., Färberstr. 19, W. 2.
— Ad., Hausverw., Bachstr. 9, W. 7.
— Adam, Bahnbmt., Wolgundsche Str. 2.
— Adam, Kol.-Hdl., Katholische Str. 34.
— Adam, Zollbes., Hospitalstr. 39, W. 13.
— Alb., Hsb., Bienenstr. 10, W. 1.
— Alex., Dreher, Petersburg. Ch. 95.
— Alex., Dw. Romanowstr. 155.
— Alex., Hsb., Schreyenb. 2, 13.
— Alex., Maler, Elisabethstr. 101, W. 37
— Alex., Schndrn., Alexanderstr. 89.
— Alex., Frl., Dorotheenstr. 4.
— Alide, Schiffskpt.-Fr., Matrosenstr. 2.
— Alide, verw. Iggenberg, Hsbn., Mitauer Ch. 20.
— Alma, Schndrn., Friedensstr. 10.
— Alw., Schuhm., Dorotheenstr. 25.
— Alwine, Wwe., Matthäistr. 113, W. 8
— And., Tschlr., Luhbahnsche Str. 12.
— Andr., Hdlr., Marienstr. 22, W. 8.
— Andr., Hdlr., Ritterstr. 44, W. 26.
— Andr., Hsb., Rahdensche Str. 8.
— Andr., Holzhdlg., Suworowstr. 29.
— Andr., Kontordiener, Wenden. Str. 29.
— Andr., Maler, Ritterstr. 94, W. 13.
— Andr., Schmied, Säulenstr. 95, W. 3.
— Andr., Telegr.-Auss., Karolinenstr. 7.
— Andr., Tschlr., Revalerstr. 73, Q. 23.
— Anna, Frl., Petersb. Ch. 11.
— Anna, Bmt.-Wwe., Schulenstr. 36.
— Anna, Handschuhnäht., Fuhrmannsstr. 27.
— Anna, Hsbn., Ambothen. Str. 21.
— Anna, Schndrn., Revaler Str. 22.
— Anna, Strickerin, Ritterstr. 54, W. 23.
— Anna, Wwe., Ebelshof. Str. 9a.
— Anna, Wwe., Gertrudstr. 70, W. 29
— Anna, Wwe., Newastr. 25, W. 27.
— Ans, Rentn., Suworowstr. 80, W. 58.
— Ans, Schmied, Kownosche Str. 12.
— Ans, Zimmerm., Theringer Str. 13.
— Ant., Maler, Gertrudstr. 65, W. 13.
— Ant., Tschlr., Suworowstr. 93, W. 42.
— Arth., Schuhm., Matthäistr. 59.
— Arth. Karl', Werkmstr., Pet. Ch. 4.
— Aug., Ankern., Friedrichsholm. Ufer 7.
— Aug., Briefstr., Säulenstr. 45.
— Aug., Dw., Duntenhofsche Str. 15.
— Aug., Gießer,. Petersburg. Ch. 113.
— Aug., Hotel-Portier, Romanowstr. 53.
— Aug., Kol.-Hdl., Talstr. 18b.
— Aug., Monteur, Dünaburger Str. 70.
— Aug., Restaurat., Sprenkstr. 39.
— Aug., Schlosser, Charlottenstr. 48.
— Aug., Schlosser, Ritterstr. 70, W. 7.
— Aug., Schlosser, Suworowstr. 97.
— Aug., Wwe., Hdlrn., Mitauer Ch. 33.
— Bernh., Hg., Mühlenstr. 87, W. 12.
— Bernh., Holzwr., Lemsalsche Str. 5.
— Bernh., Musiker, Honigstr. 2

— C., Delikat.-Hdl., Münzstr. 8.
— C., Steuerm., Revaler Str. 82, W. 21.
— Christ., Brauer, Hapsaler Str. 6, W. 6.
— Chr., Dw., Dünamündesche Str. 10.
— Chr., Hg., Thronfolgerboul. 21, W. 18.
— Christ., Hdlr., Marienstr. 107, W. 7.
— Christ., Hausverw., Grenzstr. 12.
— Christ., Wwe., Säulenstr. 88, W. 11.
— Christ., Zimmerm. kl. Grabenstr. 4.
— D., Hdlr., Popowstr. 3a, W. 104.
— D., Hdlr., Gertrudstr., 109.
— Dav., Hausverw., Schreyenbusch 1, 6.
— Dav., Portier, Georgenstr. 3.
— Dav., Steinh., Schreyenbusch 3, 18.
— Doroth., Hsb., Gymnastikstr. 32.
— Doroth. u. Amalie, Hsbn., Schndrn., kl. Lagerstr. 48.
— E., Bierhdl., Petersb. Ch. 11, ☎ 2857.
— E. Ch., Lehrer, Newastr. 26, W. 22.
— Ed., Agent, Suworowstr. 92.
— Ed., Archivar d. Stadtkrankenhauses, Ritterstr. 7/9.
— Ed., Brodhdl., Wendensche Str. 41.
— Ed., Hsb., kl. Kandauer Str. 11.
— Ed., Hsb., Amts-Maurermstr., Ritterstr. 73a, ☎ 4856.
— Ed., Schuhm., Schreyenbusch 4, 23.
— Ed., Stauer, Wolmarsche Str. 47.
— Elis., Priesters-Wwe., Friedensstr. 17a.
— Elis., Wwe., Bauskesche Str. 64.
— Elis., Wwe., Gymnastikstr. 32.
— Elisab., Hsb., Wwe., Torfstr. 3.
— Emilie, Frl., Pension, Mühlenstr. 74.
— Emilie, Hdlrn. Moskauer Str. 165.
— Emilie, Priv., Dorotheenstr. 1.
— Emilie, Wwe., Charlottenstr. 32, W. 2.
— Emma, Wwe., Katharinenstr. 2.
— Ernst, Auss., Charlottenstr. 36, W. 13.
— Ernst, Hdlr., Moskauer Str. 54 W 53.
— Ernst, Maurer, Muckenholmstr. 23.
— Ernst, Zimm., Artilleriestr. 26, W. 1.
— Ernst Karl', Werkmstr., Alexanderstr. 176, W. 6.
— Ew., Vorarb., Schreyenbusch 2, 4.
— Feod., Privat., Windauer Str. 4.
— Friedr., Vorarb., Duntenh. Str. 1.
— Fritz, Klempner, Moskauer Str. 25.
— Fritz, Tschlr., Marienstr. 104, W. 21.
— Gedd., Schlosser, Helenenstr. 7, W. 7.
— Gedd., Schlosser, Kalnez. Str. 59.
— Georg, Masch., Kohlenstr. 2.
— Gotth., Drucker, Matthäistr. 77 W 6.
— Grete, Wwe., Dünamündsche Str. 32.
— Gust., Bäcker, Gartenstr. 30.
— Gust., Buchhltr., Alschwangen. Str. 25.
— Gust., Hsb., kl. Münzstr. 16.
— Gust., Schmied, Revaler Str. 91.
— Hans, Schriftgießermstr., Mitinh. der Schriftgießerei „Gutenberg", Johannisstr. 3, W. 4.
— Hans, Schuhm., Pernauer Str. 15.
— Heinr., Artellscht., Popowstr. 3a.
— Heinr., Tschlr., Pokrowstr. 11 W 24.
— Herm. Dw., Martinshof. Str. 10.
— Herm., Hdlr., Färberstr. 22.
— Herm., Maler, Duntenhof. Str. 34.
— J., Frau, Pens., Parkstr. 6, W. 8.
— J., Hsb., Kalnez. Str. 165, Q. 1.
— J., Kellner, kl. Schloßstr. 17, W. 2.
— J., Lackiermstr., Peterholmsche Str. 12.
— J., Maler, Sprenkstr. 69, W. 35.
— J., Maler, Wiesenstr. 1, W. 4.
— J., Redakt., Elisabethstr. 1, Q. 7.
— J., Schaffner, Sternstr. 8, W. 28.
— J., Schndr., Sprenkstr. 40, W. 15.
— J., Schuhm., Matthäistr. 61, W. 23.
— J., Schuhm.-Mstr., Albertstr. 5, W. 16.
— J., Tschlr., Marienmühlenstr. 18, W. 2.

— J., Tschlr., Rumpenhof. Str. 15.
— J. Chr.', KR, Kontrolh.-Bmt., Dorotheenstr. 4.
— J. J.', KS, Telegr.-Bmt., Gertrudstr. 67.
— Jak., Heizer, Ritterstr. 7.
— Jak., Hdlr. Marienstr. 31.
— Jak., Hsb., Abguldensche Str. 20.
— Jak., Kutscher, Versohnsche Str. 6.
— Jak., Lehrer, Mühlenstr. 66, W. 19.
— Jak., Maler, Färberstr. 6a, W. 14.
— Jak., Monopolbmt., Petersb. Ch. 46.
— Jak., Schmiede, Friedensstr. 10.
— Jak., Schndr., Romanowstr. 48, W. 14.
— Jak., Töpfer, Revaler Str. 40, W. 22.
— Jan, Brauer, Spatenstr. 17.
— Jan, Dw., Karolinenstr. 7, W. 51.
— Jan, Elektrotechn., Hapsaler Str. 36
— Jan, Exped., Adlehnsche Str. 7.
— Jahn, Fleischhdlr., Amalienstr. 1.
— Jan, Fuhrm., Feldstr. 1.
— Jan, Fuhrm., Gertrudstr. 51, W. 1.
— Jan, Fuhrm., Pernauer Str. 23a.
— Jan, Gerber, Baumstr. 3.
— Jan, Hsb., Artilleriestr. 37, W. 1.
— Jan, Hsb., Falckenstr. 3, W. 1.
— Jan,, Hsb., Petersburg. Ch. 11.
— Jan, Heizer, Matthäistr. 71, W. 8.
— Jan, Heizer, Schreyenbusch 1 2.
— Jan, Kellner, Dorpater Str. 8.
— Jan, Korkenschndr., Matthäistr. 97.
— Jan, Portier, Thronfolgerb. 19.
— Jan, Schlosser, Wiesenstr. 7, W. 7.
— Jan, Schlosser, Petersburg. Ch. 11.
— Jan, Schndr., Laubstr. 22.
— Jan, Schndr., Matthäistr. 59, W. 42.
— Jan, Schuhm., Petersb. Ch. 21, W. 3.
— Jan, Tschlr., Hospitalstr. 27.
— Jan, Zimmerm., Ritterstr. 44, W. 39
— Ilse, Frl., Ernestinenstr. 36.
— Indr., Kol.-Hdl., Artilleriestr. 66.
— Joh., Drechsler, Muckenholm. Str. 15.
— Joh., Dreher, Eugenienstr. 6.
— Joh., Dreher, Heinrichstr. 20, W. 4.
— Joh., Dreher, Lagerstr. 53, W. 6.
— Joh., Dreher, Petersburg. Ch. 23.
— Joh., Fabrikbmt., Newastr. 25, W. 4.
— Joh., Fleischer, Olivenstr. 7.
— Joh., Fleischer, Wendensche Str. 23.
— Joh., Fuhrm., Alexanderstr. 180.
— Joh., Fuhrm., Artilleriestr. 8, W. 4.
— Joh., Fuhrm., Hospitalstr. 17.
— Joh., Fuhrm., Obststr. 12, W. 8.
— Joh.., Hdlr., Lubahnsche Str. 7, W. 1.
— Joh., Hdlr., Mitauer Ch 20.
— Joh., Hdlr., Pokrowstr. 10, W. 10.
— Joh., Hdlr., Wolfsstr. 3.
— Joh., Instr.-M., Werkst.: Dorpater Str. 70, Wohn.: Matthäistr. 11.
— Joh., Kontordiener, Säulenstr. 8.
— Joh., Kutscher, Friedensstr. 23.
— Joh., Maler, Jakobsstr. 28, W. 15.
— Joh., Maler, Sprenkstr. 71, W. 8.
— Joh., Maurer, Gertrudstr. 14, W. 17.
— Joh., Maurerpol., Nikolaistr. 27.
— Joh., Oberkutscher, Nikolaistr. 40.
— Joh., Portier, Romanowstr. 36 W 18.
— Joh., Pumpenm., Schwarzenh.-Str. 9.
— Joh., Schlosser, Erbsenstr. 7, W. 3.
— Joh., Schlosser, Pokrowstr. 11, W. 16.
— Joh., Schmied, Suworowstr. 97, W. 9.
— Joh., Schmied, Wolmarsche Str. 3.
— Joh., Schndr., Alexanderstr. 44 W 28.
— Joh., Schreibw.-Hdl., Schreyenb. 1, 6.
— Joh., Schuhm., Newastr. 14, W. 16.
— Joh., Stauer, Wendensche Str. 13.
— Joh., Tschlr., Alexanderstr. 180, W. 7.
— Joh., Tschlr., Kiefernstr. 10.

Karl Grünberg, Matthäistr. № 54, im eigenen Hause, Telephon № 2402
Die besten Gummireifen der Welt.

Eigene Filialen: Mühlenstr., Ecke der Suworowstr., Tel. 325. Hagensberg, Waldstr. 4a, Tel. 3950.
Weberstrasse, Ecke der Altstadt, Tel. 1569. Mitauer Chaussee 12, Tel. 3055.

— Joh., Zimmerm. Wend. Str. 3.
— Joh. Karl', Materialverw., Pernauer Str. 33, W. 3.
— Joh. Pet., Schmiedemstr., Schreyenbusch 3, 2.
— Jul., Bäcker, Grabenstr. 35, W. 5.
— Jul., Hg., Scheunenstr. 30.
— Jul., Schlosser, Talsensche Str. 2.
— Jul., Schndrn., Säulenstr. 29, W. 11.
— Julie, Wwe., Matthäistr. 83, W. 13.
— Jur, Korkenschn., Maurerstr. 6, W. 10.
— Jur, Maurer, Revalerstr. 63, W. 14.
— Jur., Schuhm., Turgenjewstr. 2, Q. 8.
— Jw., Kirchensänger, Artilleriestr. 60.
— Jw., Stauer, alte Mitauer Str. 16.
— Jw. Pet.', Hg., Martastr. 3, W. 1.
— K., Hg., Sprenkstr. 37, W. 6.
— K., Holzwr., kl. Neustr. 4, W. 9.
— K., Kol.-Hdl., Schmiedestr. 35.
— Karl, Amts-Töpfermstr., Gertrudstr. 42 ☎ 1176.
— Karl, Ankern, Hasenholm. Ufer 20.
— Karl, Ankern., Woronesher Str. 11.
— Karl, Ankern., Woronesher Str. 13.
— Karl, Bäcker, Bauskesche Str. 38.
— Karl, Eierhdlr., Sprenkstr. 61, W. 3.
— Karl, Brauer, Mühlgrabenstr. 1.
— Karl, Dachd., Erlenstr. 10, W. 7.
— Karl, Dw., Gertrudstr. 97, W. 12.
— Karl, Expr., Artilleriestr. 46, W. 18.
— Karl, Fotograf, Waagestr. 7, W. 5.
— Karl, Fuhrm., Witebsker Str.. 41.
— Karl, Hdlr., Marstallstr. 32, W. 9.
— Karl, Hsb., kl. Mosk. Str. 5, W. 1.
— Karl, Hsb., Petersb. Ch. 9, W. 3.
— Karl, Maurer, Pernauer Str. 23a.
— Karl, Mech., Alexanderstr. 128, W. 9.
— Karl, Schiffskapt. Ebelshof.-Str. 7.
— Karl, Schlosser, Falckenstr. 3, W. 11.
— Karl, Schlosser, Mitauer Ch. 45a.
— Karl, Schlosser, Bausk. Str. 70.
— Karl, Schlosser, Pernauer Str. 12a.
— Karl, Schuhm., Matthäistr. 74, W. 14.
— Karl, Tischlr., Parkstr. 6, W. 18.
— Karl, Tischlr., Stintseestr. 5.
— Karl, Tischlr., Windstr. 13.
— Karl Vorarb. Krebsstr. 6.
— Karl, Wächter Hilfsstr. 9.
— Karl, Zollbmt., Artilleriestr. 19, W. 8
— Karl G., TR, Akzisebmt., Dorpater Str. 50, W. 4.
— Karl Petrow.', Werkmstr., Alexanderstr. 151, W. 15.
— Karol., Wwe., Schwimmstr. 23, W. 14.
— Kath., Fr., Ernestinenstr. 13.
— Kath., Schndrn., Grenzstr. 6.
— Kath., Schndrn., Hospitalstr. 16 W 27.
— Kath., Wwe., Segelstr. 9.
— Konr., Töpfer, Ritterstr. 28, W. 3.
— Krischj., Holzhdlr., Hilfsstr. 13, W. 1.
— Krist., Schndr.-Mstr., Lagerstr. 39.
— Laur, Kol.-Hdl., Hasenholm. Ufer 9.
— Lisa, Wwe., Grotenstr. 4.
— Lisa, Wwe., Hausverw., Nordstr. 6.
— Lisa Wwe., Sauckensche Str. 3.
— Louise, Wwe., Dorotheenstr. 33, W. 1.
— Luise, Frau, Sprenkstr. 56a, W. 11.
— Ludw., Waffenschm., Mühlenstr. 117.
— M., Bmt., Gertrudstr. 93, W. 15.
— M., Kfm., Pferdestr. 21, W. 3.
— M., Stellenverm. - Büro „Rekord", Münzstr. 9, W. 1, ☎ 3356.
— M., Vorarb., Dorpater Str. 87.
— M., Wächter, Revaler Str. 59, W. 12.
— M., Wächter, Wasserstr. 19.
— Malw., Stellenverm.-Bureau „Start", Johannisstr. 3, W. 4, ☎ 3162.
— Marie, Buchhltr.-Frau, Taubenstr. 33.

— Mar., Hdlrn., Matthäistr. 31.
— Mar., Hdlrn., Matthäistr. 103.
— Mar., Schulvorst., Mühlenstr. 70.
— Mar., Wäsch., Kownosche Str. 8.
— Mar., Wwe., Eliasstr. 22.
— Mar., Wwe., Säulenstr. 104, W. 10.
— Mart., Dreher, Bullen. Str. 7a.
— Mart., Fuhrm., Revalerstr. 86, W. 5.
— Mart., Hdlr., Bullensche Str. 7a.
— Mart., Hdlr., Gerberstr. 5.
— Mart., Handschuhm., Moritzstr. 15.
— Mart., Hsb., Abguldensche Str. 6.
— Mart., Hsb., Peterholm. Str. 2.
— Mart., Hsb., Thronfolgerboul. 9.
— Mart., Hausverw., Behnensche Str. 6.
— Mart., Lagerdiener, Windstr. 1, W. 3.
— Mart., Maurer, kl. Lagerstr. 65 W 6.
— Mart., Maurer, Rabenstr. 9.
— Mart., Maurer, Schreyenbusch 6, 12.
— Mart., Mech., Alexanderstr. 152, W. 13
— Mart., Musiker, Marktstr. 7.
— Mart., Schließer, Sprenkstr. 53.
— Mart., Schlosser, Alexanderstr. 165.
— Mart., Schlosser, Gartenstr. 17.
— Mart., Schlosser, Hospitalstr. 3, W.25
— Mart., Schlosser, Pernauer Str. 11.
— Mart., Schmied, Revaler Str. 81.
— Mart., Tischlr., Altonaer Str. 25.
— Mart., Zimm., Krusenhöf. Str. 8.
— Math., Hsbn., Ballastdamm 52.
— Mich., Fuhrgesch., Alexanderstr. 88, ☎ 3336.
— Mich., Dw., Lubahnsche Str. 1.
— Mich., Masch., Dünaburger Str. 57.
— Mich., Packer, Ritterstr. 63, W. 8.
— Mik., Auss., Falckenstr. 3.
— Mik., Hsb., Aststr. 50.
— Mik., Maurer, Adlerstr. 10, W. 4.
— Minna, Fleischhdlrn., Nordstr. 11.
— Minna, Wwe., Felliner Str. 3a.
— Osw., Tischlr., Maschinenstr. 7, W. 8
— Otto, Kol.-Hdlr., Newastr. 8, W. 16.
— Otto, Maler, Rumpenhofsche Str. 27.
— Otto Mart.', Friseur, Wolmar.Str.17
— Otto Pet., Hdlr., Wolmarsche Str. 17.
— P., Buchhdlg., Kurischestr. 1.
— P., Fabrikbmt., Matthäistr. 43, W. 41.
— P., Frau, Parkstr. 1, W. 12.
— P., Maler, Sprenkstr. 39, W. 8.
— Paul., Frl., Marienstr. 74, W. 17.
— Paul, Töpfer, Fuhrmannsstr. 24.
— Paul u. Aug., Böttcher, Revalerstr.22
— Paul., Hebamme, Alexanderstr. 151.
— Pauline, Wwe., Stintseestr. 7, W. 2.
— Pet., Artellschtsch., Dorparterstr. 55a.
— Pet., Auss., Peterholm. Str. 19.
— Pet., Buchhdlr., Dorotheenstr. 16 W 11.
— Pet., Dw., Alexanderstr. 76, W. 12.
— Pet., Dw., Sprenkstr. 23a, Q. 39.
— Pet., Fleischer, Mühlenstr. 86, W. 2.
— Pet., Gummiarb., Duntenhof. Str. 48
— Pet., Hg., Dampfstr. 74, W. 4.
— Pet., Hsb., Laboratoriumstr. 33.
— Pet., Hsb., Stapelstr. 11, W. 1.
— Pet., Hausverw., Feldstr. 11, W. 1.
— Pet., Heizer Windstr. 16.
— Pet., Kassirer, Dorpater Str. 33, W.21
— Pet., Kol.-Hdl., Hospitalstr. 12.
— Pet., Kol.-Hdl., Schreyenbusch 1, 8.
— Pet., Kupferschm., Dorpater Str. 87.
— Pet., Maurer, Suworowstr. 87.
— Pet., Messerschm., kl. Stationsstr. 11.
— Pet., Schmied, Friedensstr. 35.
— Pet., Schmied, Fuhrmannsstr. 30.
— Pet., Schmied, Revaler Str. 88.
— Pet., Schmied, Torgelsche Str. 1.
— Pet., Schuhm., Dorpater Str. 78.
— Pet., Schuhm., Versohnsche Str. 4.

— Pet., Stuckatör, Helenenstr. 21, W. 18.
— Pet., Uhrm., Suworowstr. 93.
— Pet., Wagenb., Petersb. Ch. 79.
— Pet., Zimmerm., Fuhrmannsstr. 8.
— Pet., Zimmerm., Vogelstr. 9.
— Petr., Petr.', Fabrbmt., Kaisergartenstr. 6a, W. 18.
— Reinh., Steller, Nordstr. 16, W. 6.
— Rob. Lehrer, Alexanderstr. 104.
— Rob., Schaffner, Revaler Str. 68.
— Rob., Schlosser, Talsensche Str. 2.
— Rob., Schndr., Ritterstr. 12, W. 12
— Rud., Drechsler, Nordstr. 18, W. 1.
— Theod., Fuhrm., Falkenstr. 3.
— Theod., Holzhdlr., Karolinenstr. 28.
— Theod., Holzhdlr., Mühlenstr. 8.
— Trine, Wwe., Antonienstr. 4, W. 3
— Trine, Wwe., Grabenstr. 18.
— Wilh., Brieftr., Artilleriestr. 53 W 20.
— Wilh., Drechsler, Moorstr. 14.
— Wilh., Schmied, Kaukasische Str. 18.
— Wilh., Schmied, Schreyenbusch 1, 22.
— Wold., Riemenm., Romanowstr. 30.
— Wold., Schlosser, Suworowstr. 111.

J. M. Kalning, 2. G., Kolonialwaren, Inh.: Jakob Kalning, Sprenkstr. 51, ☎ 3278.

Kalning. Sieh auch Kalnin.
— Adam, Wilh.', Peterholm. Str. 11.
— Andr., Exped., Parkstr. 6, W. 18.
— Ed. Krisch.', Bankbote, Kandauerstr.25a
— Felix Mart.', Fabrikbmt., Matthäistr. 43, W. 41.
— Jak. Marz', Mineralw.-Fabr., Rancksdamm 3, ☎ 3074
— Jak. Mik.', Inh. d. Firma J. M. Kalning, Sprenkstr. 51.
— Joh., Färbermstr., Bullensche Str. 1.
— Joh., Schiffskapt., Dorotheenstr. 24.
— Jul., Inh. d. Rest. „Gambrinus", Kramerstr. 4, ☎ 2836.
— K. J., SR, Gouv.-Veterin., kl. Newastr. 8.
— Karl, Färbermstr., Frauenb. Str. 1
— Karl, Werkmstr., Friedrichh. Ufer 12
— Karl Laur.', Hg., Hasenholm. Ufer 9
— P., Bankbote, Suworowstr. 80, W. 78
— Paul Petr.', Hg., Popowstr. 8.
— Rob. Wilh.', Fabrikbmt., kl. Palissadenstr. 9, W. 5.
— Wilh. Karl', Hg., kl. Neustr. 4, W. 9
Kalnosol, Bert., Maurer, Maurerstr. 10
— Jur, Zimm., Hospitalstr. 39, W. 5
— Karl, Maurer, kl. Bausk. Str. 30.
Kalnsemneek, E., Frau, Antonienstr. 6.
— Jan, Hdlr., Rumpenhöf. Str. 2 W 9.
Kalnson, Pet., Vorarb., Karolinenstr. 33
Kalnutow, Oss., Schndr., Mosk. Str. 13
Kalnzeem, Alex., Töpfer, Reval. Str. 65
— Emilie Joh.', Auss., Revaler Str. 65
— Jan, Maurer, Rabenstr. 4, W. 23
— Karl, Schndr., Artilleriestr. 49.
Kaloda, Kas., Fuhrhltr., Wolgund.Str.52a
— Konst., Bierhdl., Wolgund. Str. 52a.
Kalotkow, Fil., Schuh., Jaroslaw.Str.42
Kalpack, Theod., Bmt., Mosk. Str. 7.
Kalschinski, Konst., Maurer, Pernauer Str. 19a, W. 28.
Kalsen, M., Dw., Kalkstr. 1, Q. 7.
Kalsing, Amalie, Schndrn., Grotenstr. 18
— Adam, Färber, Grotenstr. 18.
— Arth., Bmt., Säulenstr. 61, W. 2.
— Jan, Schmied, Säulenstr. 96, W. 6.
— Rob. Joh.', Fabrikbmt., Hirtenstr. 1.
Kalsohn, Joh., Kupferschm., Säulenstr. 53
Kalson, Alex., Schloss., Karolinenstr. 7.
— Mart., Maler, Gerberstr. 8, W. 34
Kalsun, N., Schlosser, Theringen. Str. 8

Karl Grünberg, Matthäistr. № 54, im eigenen Hause. Telephon № 2402. **Die besten Gummireifen der Welt.**

Wein- u. Austern-Stuben
Basteiboulevard Nr. 2, Telephon Nr. 80.
Otto Schwarz.
Wein-, Delikatessen- u. Cigarren-Lager
Basteiboulevard, Ecke der Kalkstrasse.

E. Kalt, 2. G., Tiefbauten. Inh.: Carl Kalt, Thronf.-Boul. 25, ☎ 3188.
Kalt, Jos., Ing., Albertstr. 7, W. 8.
— Carl, Inh. d. Firma C. Kalt, Thronfolgerboul. 25, W. 7.
Kaltschinski, Ant., Walzer, Sternstr. 30.
Lasar Kaltun, 2. G., Glas- u. Fayence-Waaren, Inh.: Laser Israel Kaltun, Tilla Aronowitsch geb. Kaltun, Moskauer Str. 21, ☎ 2526.
Kaltun, Hirsch, Hdlr., Mosk. Str. 42.
— Jewsei, Kfm., Wallstr. 28, W. 20.
— Laser, Mitinh. d. Firma Laser Kaltun, Moskauer Str. 21, W. 10.
— Napht., Hdlr., Säulenstr. 76.
Kalugin, W., Hdlr., Dünaburger Str. 30.
Kalwan, Georg, Kesselschm., Kandauerstr. 5
— Ant., Schlosser, Pernauer Str. 15.
Kalwe, Ad. Adam', Diener, Kaufstr. 18.
— A., Ger.-Bmt., Schwimmstr. 17, W. 3
— Anna, Wwe., Thronfolgerboul. 3.
— Ernst, Maurer, Matthäistr. 57, W. 12
— Friedr. Dietr.', Auss., Nikolaistr. 39.
— J., Kanzleibmt., Thronf.-B. 23.
— Joh., Goldschm., Talsensche Str. 12.
— Karl, Bierhdl., alte Mitauer Str. 19.
— Otto, Maurer, Matthäistr. 57, W. 26
— Stan., Tschlr., Gertrudstr. 19, W. 24, wohnt Ritterstr. 30, W. 10.
Kalwenis, Stan., Dw., Bäckereistr. 10.
Kalwer, M., Kfm.-Wwe., Parkstr. 4.
Kalwin, Joh., Schloss., kl. Kand. Str. 6.
— Pet., Schmied, Matthäistr. 84.
Kalwischk, Jak., Vorarb., 2. Weidend., Güterbahnhof 5.
Kalwit, Andr., Dw., Ziegelstr. 5.
— Jur., Schuhm. Revaler Str. 64.
— Karl, Kol.-Hdl., Newastr. 25, W. 36.
Kalwitz, Hans Hans', Hg. Pet. Ch. 114.
Kalzenau, Olga, geb. Möllenberg, Frau, Hasenstr. 7, W. 29.
— Aug., Hsb., Schreyenbusch 6, 1.
Kamaldin, Karl, Schlosser, Pokrowstr. 19
Kamaldneek, Dav., Buchhltr., Ritterstr. 47
Kamann, Iw., Schloss., Appricken. Str. 6
— Karl, Maler, Färberstr. 6, W. 22.
Kamar, P., Butterhdlr., Mühlenstr. 78.
— Ant., Vorarb., Revaler Str. 28, W. 5.
Gebrüder Kamarin, 1. G., Bank- und Importgeschäft, Drogen- u. Kolonialw.-Handlung. Inh.: Nikolai Pawl. Kamarin, Prok.: Herm. Schneider, Rathausplatz 15, ☎ 84, Kolonialwaren-Abt.: Prok.: Alex. Kirschbaum ebenda, ☎ 1157.
☎ 79 Kontor, Herrenstr. 1.
☎ 84 Drogenhand'., Rathauspl. 15.
☎ 1157 Kolonialw. Engros, Rathausplatz 15.
Kamarin, Nik. Paw.', Inh. der Firma Gebr. Kamarin, Herrenstr. 1, W. 10.
Kamarow Phil., Schaff., Palissadenstr. 20
Kamber, Karl, Dw., Kirchenstr. 34.
— W., Wäsch., Wiesenstr. 1, W. 5.
— W., Wwe., Jakobstädt. Str. 4, W. 2.
Kamberg, Alex. Schmelzer, Frauenburg. Str. 5.
— Otto, Masch., Popowstr. 3a, W. 92.
Kambut, Karl, Werkmstr., Talsen. Str. 12
Kamenetz, Mich. Wulf.', Marienstr. 1.
S. J. Kamenetzky, 2. G., Holz, Inh.: Samuel Kamenetzky, 2. Weidend. 19, ☎ 2009.
Kamenetzki, Anna, Kfm.-Frau, Dorpater Str. 20, W. 31.
— Jul., Hg., Alexanderstr. 3, W. 3.
— Kas., Mälzer, Pokrowstr. 11, W. 17.
— Isak, Kfm., Dorpater Str. 20, W. 33.
— Lippe, einz. off. Gesellsch. d. Firma Guttschewsky u. Jürgensohn, Kaisergartenstr. 4, W. 4, ☎ 1921.
— Sam., Inh. d. Firma S. J. Kamenetzky, Kaisergartenstr. 6, W. 2.
Kamenkowitz, J., Korbm., Mühlenstr. 169.
— Chaim, Holzhdlr. Uferstr. 65. Tel. 4309.
— Kas., Vorarb., Romanowstr. 117, W. 32, ☎ 3831.
Kamenski. Sieh auch Kaminsky.
— S. N., Graf, Oberstleut., Elisabethstr. 13, W. 7, ☎ 1616.
— Wass. Jeg.', SR, Ing., Ritterstr. 73a
Handelshaus Gebr. F. & G. Kamensky, 1. G., Transport u. Schiffahrt. Generalbevollm. für Riga, Windau, Libau, Petersburg, Moskau, Orenburg, Hamburg und London: Dietrich Heydemann, Herderplatz 3, ☎ 4332 u. 2985. Prok.: Heinr. Wilh.' Stender, Eug. Karl' Krüger u. Wlad. Jul.' Wolzonn.
Kameralhof, Schloßstr. 12, ☎ 374 und 3393. Sieh Register Seite 2.
Kamerasse, Adam, Klempner, Alexanderstr. 60, W. 1.
— Chaim, Goldschm., Schmiedestr. 33.
— Schl., Klempner, Säulenstr. 84, W. 21.
— Schl., Klempnerwerkst., Gertrudstr. 81.
Kameratz, Anna, Malerin, Sprenkstr. 69.
— Joh., Wächter, Newastr. 26, W. 41.
Kamjanow, Isr., ebr. Lehrer, Sadownikowstr. 2, W. 4.
Kamien, Heinr., Hsb., Amts-Schuhmacher-Mstr., Säulenstr. 25, W. 7.
— Anna Jul.', Kassir., 1. Weidend. 8.
— Herm., Zuschndr., Dorpater Str. 45.
Kamilewitsch, A., Speisehaus, Dünaburger Str. 11, W. 1.
— A., Kol.-Hdl., Dünamünd. Str. 66.
Kamilin, Karl, Kassir., Petersb. Ch. 29.
Kamin, Amalie, Frl., Elisabethstr. 55.
Kaminkowitz, Chaim, Hdlr., Moskauer Str. 59, W. 15.
Kaminow, Benz., Hg., Romanowstr. 100.
Kaminschewski, Aug., Brothdl., Romanowstr. 102.
Kaminsky. Sieh auch Kamenski.
— Alex., Maler, Bauskesche Str. 17.
— Ant., Dw., Säulenstr. 18, W. 17.
— Charl., Wwe., Schmiedestr. 39, W. 4.
— Dor., Hsbn., Kandauer Str. 20.
— Dor., Wwe., Schulenstr. 27a, W. 3.
— Ed., Lackierer, Brückenstr. 8.
— Herb., Agent, Revalerstr. 38, W. 5.
— Jak., Weber, Schulzenhof. Str. 20.
— Jos., Mstr., Kojenholm. Str. 11.
— Karl, Fuhrm., Katharinendamm 16.
— Karl, Hdlr., Romanowstr. 24, W. 14.
— Konst., Schaffn. Gertrudstr. 115.
— Laur., Musiker, Windauer Str. 6.
— Pawel, Hsb., Asuppensche Str. 10.
— Sem., Gemüsehdlg., Kiefernstr. 2.
Kamintius, Bernh. Ludw.', Hg., Revaler Str. 23, W. 7.
— G., Hsb., Revaler Str. 23.
— Rob. Ludw.', Techn., Revalerstr. 23.
Jefim A. Kamkin, 2. G., russ. Höckerw. und Heringe, Inh.: Fedor Jefimow' Kamkin, Dorpater Str. 34, ☎ 806. Neu-Mühlgraben ☎ 2412.
Jefim Michailow Kamkin, 1. G., Kolonialw. Hotel „Zentral", Inh.: Frau Jraide Kamkin, Prok.: Mich. Kamkin, Suworowstr. 26, ☎ 832, Mühlenst. 97 u. Herrenst. 8, ☎ 816.
Kamkin, D., Koch, Sprenkstr. 12, W. 7.
— Feod. Jefim.', Inh. d. Firma Jefim A. Kamkin, Dir. d. 3. Ges. gegens. Kred., Stadtverordn., Ehrenfriedensr., Antonienstr. 2, W. 2, ☎ 4223.
— Jraide, Inh. d. Firma Jefim Mich. Kamkin, Suworowst. 26.
— Marie, Wwe., Schulenstr. 13, W. 4.
— Wass. Jes.', Kfm., Hsb., Dorp. Str. 34
Kamkow, S., Oberst, Kurmanowstr. 12.
Kammer, Karl, Schuhm., kl. Altonaer Str. 22.
Kamneetis, Konst., Dw., Mosk. St. 48.
Kamol, Karl, Werkmstr., Kalnez. Str. 76.
Kamolin Pet., Schlosser, Schreyenbusch 1, 36.
Kamp, Jul., Ausw., Matthäistr. 59.
Kampar, J., Tschlr., Sprenkstr. 43.
— Hans, Kutscher, Matthäistr. 67 W 12.
— Joh., Rentn., Säulenstr. 54, W. 8.
— Karl, Kellner, Sprenkstr. 23a, W. 35.
Kampe, Alb. Joh.', Werkmstr., Revalerst. 10
— Andr., Bote, Grabenstr. 47.
— Georg, Feldscher Marienstr. 28.
— Gust. Jak.' Hg. Romanowstr. 58.
— H., Amtsbote, Küterstr. 14, W. 11.
— Helene, Frl., Mühlenstr. 66, W. 17.
— Hugo, Gärtner, Annenhöf. Str. 1a.
— J., Schuhm., Popowstr. 3a, W. 96.
— Jan, Schmied, Rujensche Str. 5.
— Jak., Maurer, Muckenholmstr. 37.
— Jan, Hdlr., Rotestr. 2.
— Ida Jak.', Bürobmtn., Romanowstr. 58.
— Joh., Portier, Newastr. 15, W. 9.
— Joh. Schiffskapt., Fuhrmannsstr. 5.
— Karl, Hg., Säulenstr. 47, W. 5.
— Karl, Schlosser, Muckenholmstr. 9.
— Karl, Schndr., Gertrudstr. 91, W. 30.
— Karl, Schuhm., Segelstr. 7.
— Karl Ernst', Porzellanmal., Parkstr. 6.
— Konst., Hdlr., Moskauer Str. 59.
— Mart., Kutscher, Sadownikowstr. 11.
— Mart., Mech., Artilleriestr. 34 W 29.
— Rud., Oekonom, Jakobsstr. 3.
— Rud., Portier, Bauskesche Str. 2.
Kamper, Ad. Matth.', Korresp., Sprenkstr. 40, W. 4.
— Dav., Hg., Sprenkstr. 67, W. 18.
— Jak., Dw., Friedensstr. 12, W. 23.
— Jak., Hdlr., Alexanderstr. 78, Q. 45.
— Joh., Schuhm., Mühlenstr. 31, W. 15
— Karl, Flachswr., Elisabethstr. 89.
— Kr., Mälzer, Hospitalstr. 3, W. 40.
Kampes, Heinr. Wilh.', Hg., 1. Weidendamm 2a, W. 12.
Kampf, A., Schuhm., Schulenstr. 13.
Kampfer, Aug. Georg', Sekr. d. Gesellsch. „Prowodnik", Bischofstr. 6.
Kampmann, Wilh., Tschlr., Waggonstr. 11
Kampon, Jndr., Priv., Mosk. Str. 144.
Kampus, Jan, Hg., Matthäistr. 40.
— J., Kfm., Elisabethstr. 77, W. 14.
— Wilh. Heinr.', Bierverleger, Hospitalstr. 23, ☎ 1748.
Kamrad, Jak., Bmt., Ritterstr. 44.
— Jan, Fuhrm. Revaler Str. 63.
Kamsol, A., Hdlr., Steinstr. 8, W. 11.
Kanabejew, Nik. Iw.', Oberstleutn., Schulenstr. 14, W. 12.
Kanal, Jos., Kutscher, Schulenstr. 12.
Kanan, Jur., Tschlr., Revaler Str. 64.
Kanapej, Mich., Hsb., Michaelstr. 20.
Kanapenas, Dor., Hsb., Hapsaler Str. 14.
— Jos., Tschlr., Honigstr. 2.
Kanberg, Mikk., Maurer, Grenzstr. 1.
Kandat, Dav., Bohner, Albertstr. 3, W. 14

Karl Grünberg, Matthäistr. № 54, im eigenen Hause. Telephon № 2402
Die besten Gummireifen der Welt.

Nur importierte Weine in grösster Auswahl.

Karl Grünberg, Matthäistr. № 54, im eigenen Hause. Telephon № 2402. Die besten Gummireifen der Welt.

Kander, Joh., Träger, Alexanderstr. 95.
— Olga, Frl., Suworowstr. 60, W. 14.
Kandibowitsch, Wass., Schaffn., kl. Palisadenstr. 10.
Kandis, J., Tschlr., Oskarstr. 13.
— Joh., Schlosser, Drosselstr. 7.
— Mart. Joh.', Werkmstr., Kalnezeem. Str. 77.
— S., Hsb., Kalnezeemsche Str. 77, W. 2.
Kanehl, Pet., Hsb., Schreyenbusch 2, 14.
— Ernst, Stadtverordn., Hsb., Romanowstr. 71.
— Mart., Dw. Peterholm. Str. 5.
— Pet., Telegr.-Bmt., Romanowstr. 53.
Kanep, A., Setzer, Alexanderstr. 103.
— Anna, Hdlrn., Lubahnsche Str. 17.
— Chr. Frdr., Schnd., Thonf.-W. 1.
— D., Maurer, Tulasche Str. 9.
— D. J., Schuhm., Kandauer Str. 5.
— Dav., Maurer, Artilleriestr. 40.
— Dav., Vorarb., Bärenstr. 7, W. 10.
— Ed., Schuhm., Lubahnsche Str. 15.
— Ernst, Heizer, Alexanderstr. 81, W. 3.
— Georg, Dw., Nikolaistr. 19.
— Hans, Holzwr., Gertrudstr. 119.
— J., Expreß, Suworowstr. 4, W. 18.
— J., Kol.-Hdl., Steinstr. 9.
— Jan, Artellschtschik, Revaler Str. 82.
— Jahn, Dreher, Alexanderstr. 164.
— Jan, Hdlr., Schreyenbusch 1, 28.
— Jos., Dachd., Dünamünd. Str. 32.
— Jur, Diener, Altstadt 12, W. 4.
— K., Schlosser, Alexanderstr. 125 W 12.
— Karl, Dw. Friedensstr. 39.
— Karl, Hsb., Schreyenbusch 5, 11.
— Karl, Maler, Grünstr. 9.
— Karl, Maurer, Laboratoriumstr. 9.
— Krisch, Hsb., Kownosche Str. 2a.
— Marie, Wwe., Pernauer Str. 21.
— Marie, Wwe., Romanowstr. 73 W 15.
— Mich., Hsb., Feldscher, Suworowstr. 51
— Minna, Näht., Färberstr. 15, W. 12.
— Minna, Wäsch., Revalerstr. 88, W. 11
— Pet., Dw., Gerberstr. 8.
— Pet., Hsb., Dorpater Str. 87, Q. 9.
— Pet., Töpfer, Suworowstr. 58.
— Rob., Schlosser, Marienstr. 76 W 14.
— Rob., Töpfer, Laboratoriumstr. 9.
— Theod., Schuhm., Thronfolgerboul. 1.
— Wilh., Elektrotechn., Dorpater Str. 87.
Kanepei, Pet., Hsb., Wolgund. Str. 82a.
— Joh., Ing., Suworowstr. 31a, W. 3.
Kanepit, Georg, Telegr.-Aufs., kl. Palisadenstr. 2a, W. 1.
— Bernh., Bahnbmt., Säulenstr. 110.
Kaner, B., Vergold., Marienstr. 53, ☎ 5250.
Kanetzki, B., Hg., Lubahnsche Str. 25.
Kanewall, Joh., Fuhrm., Torgel. Str. 8.
Kangar, D., Schlosser, Wiesenstr. 1, W. 7
Kanger, Ans, Zimmerm., Hofesstr. 8.
— Pet., Schuhm., Säulenstr. 86, W. 6.
Kangowski, Karl, Bäcker, Revalerstr. 41.
Kangro, Karl, SR, Mag. vet., Doz. am Pol., Stadt-Veterinär, Spr. 9—10 u. 4—5, Mühlenstr. 59W2, ☎ 798.
— Alex., Dw., Parkstr. 1, W. 54.
Kangro-Kanger, Friedr., Maurer, Mitauer Ch. 26.
Kangur, Ant., Wwe., Hdlern.,Kalnezeem. Str. 19.
Kanjajew, Warw., Schndrn., Romanowstr. 101, W. 5.
— Anna, Frau, Marienstr. 79, W. 13.
— Aresi Sem.', Bahnbmt., Suworowstr. 40, W. 6.
— Nat. Wass.', Bahnbmtn., Elisabethstr. 89, W. 5.
— Nikif. Wass.', Bahnbmt., Schulenst.25
— Pet., Schlosser, Jarosl. Str. 49.
Kaniewski, Wl., Hg., Romanowstr. 20a.
Kanikowski, Nik., Gensd.Abaushof.Str.10
Kanin, Ant. A., Gef.-Bmt., Schoonerstr. 5
— Jan, Kol.-Hdl., Nordstr. 25, W. 2.
Kanke, Christ., Stauer, Kaisergartenstr. 6a
„Kankles", Litt. Musik- u. Ges.-Verein, Elisabethstr. 24, W. 20.
Kankowski, Marie, Wwe., Labor. Str. 27
Kann, Alex. S., Turnlehr., Kaisergartenstr. 20, W. 2.
W. Kannberg, 2. G., Getränke, Inh.: Wilh. Kannberg, geb. Jürgensohn, Schlocksche Str. 12a, ☎ 1774.
Kannberg, Jan, Schmied, Holzstr. 3.
— Mikkel, Ankern., Holzstr. 3.
— Sophie, Wwe., Waldstr. 4a, W. 5.
— Wilh., geb. Jürgensohn, Inh. d. Firma W. Kannberg, Schlocksche Str. 12a.
Kannfeldt, M.,Wwe., Schulzenhof.St.20.
Kanow, Wilh., Milchhdlr., Elisabethstr.33
Kanschewitz, Mikk., Kutscher, Industriestr. 10, W. 14.
Kanschewski, Fed. Jak.', Bahnagent, Karolinenstr. 12a, W. 2.
— Pet. Joh.', Tschlr., Gertrudstr. 24.
Kanski, W., J., TR Prof. Geh., Essenhof. Tel. 2089.
— Henr., Wwe., Dünamünd. Str. 4.
Kantan, Jos., Schndr., Oskarstr. 17.
Kante, Jan, Expreß Matthäistr. 52.
Kanter & Margolis, 2. G., Messing- u. Eisenwaar., Inh.: Benzel Margolis, Sünderstr. 27, ☎ 979.
D. Kanter, 2. G., Putzwaren, Inh.: Frau M. Kanter, Herrenstr. 4.
L. Ch. Kanter, 2. G., Inh.: Leib Kanter, Marstallstr. 34, ☎ 1297.
O. Kanter, 2. G., Handelsverm., Inh.: Oscher Kanter, Weberstr. 15, ☎ 4780.
Kanter, Chaim, Hdlr., Mühlenstr. 167.
— Ant., Drechsler, Karolinenstr. 8 W 7.
— Chr., Drechslerei, Suworowstr. 23.
— D., Fleischhdl., Marienstr. 48.
— D., Fleischhdl., Scharrenstr. 17
— Dav., Kfm., Schiffsstr. 16, W. 11.
— Dor., Wwe., Artilleriestr. 60.
— Elsasch, Kfm., Stallstr. 1, W. 8.
— Elis. Jak.', Aufs., Schützenstr. 5 W 22.
— Hanna, Milchhdl., Elisabethstr. 89.
— Hanne, Wwe., Königsstr. 45, W. 10.
— Joh., Privat., Marienstr. 44, W. 12.
— Joh., Schiffskapt., Doblensche Str. 4a.
— K., Hebamme, Matthäistr. 52 W 50.
— Kopke, Fleischer, Schiffsstr. 16.
— Koppel, Hg., Grabenstr. 11, W. 11.
— Krist., Drechsler, Newastr. 14, W. 19
— Leib, Inh. d. Firma L. Ch. Kanter, Marstallstr. 24, W. 5.
— M., Frau, Inh. der Firma D. Kanter, Mühlenstr. 37, W. 27.
— Mich., Amts-Stuhlm.-Mstr., Ritterstr.22
— Mos., Fleischhdlr., Schiffsstr. 13 W 32.
— Moses, Klempner, Asylstr. 25, W. 1.
— Noach, Schuhm., Sadownikowstr. 24.
— Oscher, Inh. d. Firma O. Kanter, Schmiedestr. 63, W. 4.
— Pet., Tschlr., Staarstr. 2.
— R., Goldsticker, Schmiedestr. 74.
— Rocha, Wäschehdl., Scharrenstr. 6.
Kantien, Amal., Wwe., Lackirgesch.-Inh., Wendensche Str. 33, W. 11.
Kantin, E. A., Schuhm., Artilleriestr. 40.
— Andr., Priv., Hasenstr. 7, W. 7.
— Eug., Frl., Telegr.-Bmtn., Sprenkstr. 23a, W. 5.
Kantinik, Stan. Anton.', KReg., Zollbmt., Suworowstr. 42, W. 3.
M. Kantor, 2. G., Felle, Inh.: Mowscha Kantor, Romanowstr. 127, ☎ 1206.
Kantor, A. L., Holzhdlr., Scharrenst. 21.
— Elias, Kfm., Sprenkstr. 51.
— Karl, Tschlr., Grotenstr. 9.
— L., Oberrabbiner, Elisabethstr. 20 W 5.
— Math., Hausverw., Grotenstr. 9.
— Mowscha, Inh. d. Firma M. Kantor, Romanowstr. 127.
Kantorowitsch, Mowscha, Schlosser, Alexanderstr. 113, W. 40.
Kantronowisch, Lisa, Hdlrn., Staarstr. 2.
Kantschewski, Nik., Maurerpol., Alexanderstr. 162a.
— Emma, Wwe., Säulenstr. 23.
Kantz, Anna, Schndrn., Marienstr. 72.
— Jw., Wächter, Marienstr. 72, W. 2.
Kanusch, J., Haferhdl., Gertrudstr. 110.
Kanz, Georg, Hg., Schlocksche Str. 40.
— Emilie, Schndrn., Fuhrmannsstr. 23.
— Leont., Wwe., Fuhrmannsstr. 23.
Kanzberg, H., Bäckerei, Dorotheenstr. 16.
— Ludw. Ans', Galvanoplast., Meisterstr. 6.
Kanze, Karl, Dw., alte Mitauer Str. 33.
Kanzen, Adam, Stellm., Mosk. Str. 189.
Kanzis, Jos., Wächter, Alexanderstr. 139.
Kanzlei d. Chefs d. Artill.-Brig. des 20. Armeekorps, Marienstr. 59, ☎ 1286.
Kanzwey, Aug., Kellner, Revalerstr. 3.
Kapauff, Konrad, Hsb., Schmiedemeister, Asylstr. 29.
— Heinr., Konditor, Dorotheenstr. 37.
Kapelkin, Olga, Frl., Newastr. 38.
Kapelowitz, B., Holzhdlr., Marienstr. 50.
Kapeneek, Ilse, Wwe., kl. Stationsstr. 11.
— Jul., Schlosser, kl. Stationsstr. 11.
Kapin, Pet., Inh. d. Firma J. L. Bloßfeldt, Bischofstr. 5, W. 12.
— Bert., Tschlr., Schreyenb. 9, 2.
Kapitanow, Wlad., Hsb., Zahnarzt, Dünamündesche Str. 1, W. 16.
— K., Wwe., Sadownikowstr. 45, W. 6.
— Wass., Hg., Moskauer Str. 251a.
Kapitow, Fed., Schuhm., Mosk. Str. 103.
Kapitschewski, Kas., Fuhrm., Revalerst. 78
Kapkewitsch, Schl., Hdlr., Eliasstr. 11.
— Sara, Wwe., Eliasstr. 11.
J. A. Kaplan, 2. G., Mehl, Inh.: Israel Kaplan, Mosk. Str. 24, ☎ 1470.
J. H. Kaplan, 1. G., Kartonnagen-Fabrik, Inh.: Jankel Hirsch Kaplan, Säulenstr. 34, ☎ 790.
Jossel Kaplan, 2. G., Schuhw.-Fabr., kl. Münzstr. 16, ☎ 4436.
Kaplan u. Schwarz, Manuf.-Hdl., Dorpater Str. 21.
Kaplan, Abr., Holzhdlr., Uferstr. 11.
— Abr., Schuhm., Jakobstädt. Str. 17.
— B., Hdlr., Newastr. 14, W. 7.
— Benz., Mehlhdl., Moskauer Str. 24.
— Chaie, Schndr., Jakobstädt. Str. 11.
— Dav. Noch.', Agent, Mühlenstr. 9 W 16
— Elge, ebr. Fleischer, Sadownikowstr. 17
— H., Geschäftsf., Newastr. 29, W. 2.
— Hillel, Fleischhdl., Seestr. 13.
— Hirsch, Hdlr., Mühlenstr. 92, W. 8.
— J., Holzhdlr., Marienstr. 18, W. 8.
— J., Inh. der Talgsiederei, 2. Weidendamm 50, wohnt: Säulenstr. 30.
— J., Schuhw.-Hdl., Weberstr. 6, W. 2, wohnt Karlsstr. 29.
— Jak., Geschäftsf., Pauluccistr. 17. ☎ 5306.
— Jankel, Inh. d. Firma J. H. Kaplan, Alexanderstr. 34/36.

Ch. Jürgensohn, Weingrosshandlung, Wallstr. Nr. 20. Telephon Nr. 106.

— Jer., Kfm., Pauluccistr. 8, W. 11.
— Jonas, Hsb., Sprenkstr. 37, W. 1.
— Isr., Inh. der Firma J. A. Kaplan, Moskauer Str. 24.
— Isr., Kfm., Schiffsstr. 16, W. 24.
— Leibe, Hdlr., Jakobstädt. Str. 12.
— M., Schuhm., Eliasstr. 7, W. 19.
— Mowscha, Fleischer, Eliasstr. 16, W. 5.
— Naftel, Kfm., Nikolaistr. 53, W. 14.
— Phil., Hdlr., Muckenholm. Str. 9. ☎ 3895.
— Rud. Js.', Buchhltr., Waagestr. 7.
— S., Exped., Mühlenstr. 157, W. 18.
— Sch., Hdlr., Smolensker Str. 9.
Kapler, K., Schndr., Marienstr. 24, W. 15.
Kaplik, Karl, Schlosser, Suworowst. 74.
Kaplin, Paw., Fleischer, Mosk. Str. 161.
Kaplun, M., Kfm., Marienstr. 1, W. 1.
Kapmal, Jur, Tschlr., Schreyenb. 2, 8.
— Pet., Oek., kl. Schwimmstr. 2, W. 2.
Kapmann, Andr., Schuhm., Alexanderstr. 122.
— Brenz, Speiseh., Hospitalstr. 49.
— Liesa, Wwe., Wäsch., Alexanderstr. 122
— Wilh., Wwe., Glockenstr. 7.
Kapneek, Jan, Wächter, Abaush. Str. 13.
Kapost, Anna, Frau, Fleisch., Gesellenstr. 27.
— Ed., Kontrol., Andreasstr. 3, W. 18.
— Joh., Seemann, Muckenholm. Str. 15.
— Jürg., Zimmerm., Schoonerstr. 1.
— Kath., Wwe., Bischofsstr. 7, W. 9.
— Marie, Hdlrn., Färberstr. 15, W. 42.
— Pet., Dw., Andreasstr. 3, W. 10.
Kapostin, Andr., Portier, Pokrowstr. 8.
— Jak., Hsb., Rujensche Str. 7, W. 20
— Jak., Tschlr., Windauer Str. 32.
— Jan, Hdlr., Sprenkstr. 4, W. 7
— Joh., Vorarb., Revaler Str. 2, W. 14
— Karl, Delikt.-Hdl., Schulenstr. 13.
— Pet., Hdlr., Rumpenhöf. Str. 7 W. 4.
— Pet., Hdlr., Säulenstr. 78, W. 7.
— Pet., Tschlr., Alexanderstr. 99, W. 5.
Kapostneek, J., Hdlr., Elisabethstr. 10.
— Aug., Maler, Nikolaistr. 20, W. 8.
Kapowsky, J., Kol.-Hdl., Bullen. Str. 8.
Kapp, L., Chorist, Marienstr. 21, W. 5.
Kappel, Mel., Wwe., Andreasstr. 1.
— Fritz, Schmied, Pernauer Str. 28.
H. Kappeller, 2. G., Thee und Kaffee, Inh.: Herm. Kapeller, Alexanderstr. 17.
Kappeller, Ed., Aeltester gr. Gilde, Dir. d. Stadt-Sparkasse u. d. Stadt-Lomb., Scheunenstr. 6, W. 2.
— Eug., Spark.-Bmt., Scheunenstr. 6.
— Herm., Inh. d. Firma H. Kappeller, Newastr. 9.
— Karol., Dr.-Wwe., Nikolaistr. 43.
— Renatus, Stabsarzt, Kalnez. Str. 20.
— Vikt., Pharmaz., Dünam. Str. 3.
Kappin, Eug., Tapez., Romanowstr. 29.
— Karl, Hsb., Marienstr. 134, W. 1.
Kappmall, Pet., Delikatessenhdl., kl. Münzstr. 19.
Kappmann, O., Kassenbote, Artilleriestr. 64
Kappuhn, Mart., Kassir., Dünamündesche Str. 15.
Kapral, Jan, Zimm., Matthäistr. 77.
— Pet., Dw., Schulenstr. 29, W. 21.
Kaprano, Joh. Jul., Hsb., Salwen.Str.80a.
Kapranow, Th., Hdlr., Weißenh. Str. 4.
Kapranu, Th., Hdlr., Dünam. Str. 46.
Kapschewitz, Ant., Schlosser, Dünaburger Str. 31, W. 8.
— A., Hg., Ballastdamm 6.
Kapsitz, H., Delikat.-Hdl., Inh. Klara Kapsitz, Pferdestr. 21.
Kapst, Kath., Hgn., Küterstr. 14, W. 14.

Kapstein, Otto, Hdlr., kl. Lubahn.Str.17
Kaptein, Andr., Masch., Wend. Str. 3.
— J., Kol.-Hdl., Mühlenstr. 40.
— Joh., Malermstr., Wendensche Str. 3.
— Joh., Schlosser, Alexanderstr. 192.
— Joh., Walzer, Alexanderstr. 158, W. 8.
— Jula, Putzm., Altonaer Str. 32a.
— K., Maler, Matthäistr. 67, W. 18.
— Karl, Zimmerm., Wolmarsche Str. 8.
— Krisch, Hausverw., Matthäistr. 86.
— Matth., Bierhdl., Matthäistr. 50.
— Pet., Knecht, kl. Sandstr. 3, W. 7.
Kapulski, Sch., Bäcker, Mosk. Str. 50.
Kapulzewitsch, S., Schlosserei, Jakobstädtische Str. 1.
Kapum, Joh., Zimm., Bausk. Str. 31.
Kapus, Kas., Hdlr., Säulenstr. 44, W.8.
Kapusta, Oss., Heizer, Gerberstr. 5.
Kapustjanski, Wlad. Jw.', ehem. Bahnbmt., Dorpater Str. 55, ☎ 9143.
Kapustin, K., Dw., Wiesenstr. 1, W. 12.
Kapustinas, Jw., Schmied, Rabenstr. 4.
Kaputzki, Oss., Dw., Moskauer Str. 76.
Karaban, A., Sargm., kl. Bergstr. 5.
Karabanow, Elisab., Hausverw., Essenhoffsche Str. 9.
— Joh., Hsb., Schrundensche Str. 2.
— Nik., Bmt., Essenhoffsche Str. 9.
Karabelnik, Mend., Schuhm., Suworowstr. 104, W. 17.
Karablew, Joh., Sattler, Roman.Str.46.
Karagodin, M. J., Lehrerin, Kurmanowstr. 9, W. 16.
Karalis, Mich., Kol.-Hdl., Hospitalstr. 47.
— Oss., Heizer, Mühlenstr. 22, W. 5.
Karalunas, Ant., Hsb., Fuhrm., Irmlausche Str. 7.
Karaminow, Jw., Schuhm., Katholische Str. 56.
Karandjei, Ant., Kurier, Alexanderboul., Plenum.
Karans, J., Schndr., Wiesenstr. 2, W. 25.
Karas, A., Wächter, kl. Mosk. Str. 19.
Karasija, Jos., Hsb., Waffenstr. 16, W. 1
Karasik, Meyer, Schndr., Mosk. Str. 76.
Karaska, G., Schaffner, Palissadenstr. 12.
Karat, Joh., Portier, Weißenh. Str. 5.
Karatajew, Ansija, Hsbn., Lehmstr. 3a.
Karatschan, W., Bahnbmt., kl. Palissadenstr. 8, W. 1.
Karatschewsky-Wolk, N. K., Oberst, Suworowstr. 31a.
Karausch, M., Fr., Lehrn., Romanowstr. 16, W. 8.
— Nik., Oberlehrer, Romanowst. 16 W 8.
Karawajew, Wass., Bahnbmt., Palissadenstr. 35, W. 3.
Karawane, 1. G., Thee-Gesellschaft Moskau. Bevollm. d. Rigaer Lagers: Ferd. Lange jun., Pferdestr. 24—26, ☎ 1434.
Karawatko, Jw., Töpfer, Ebstenstr. 4.
Karawelis, Ant., Dw., 1. Weidend. 39.
— Jur, Brandmstr., Jarosl. Str. 24.
Karawosch, Ad., Former, Alexanderstr. 79.
Karbe, Jahn, Dw., Newastr. 26.
Karbonow, M., Wwe., Turmstr. 7, W. 1
Karbus, Isr., Kol.-Hdl., Säulenstr. 76.
Kard, Krist., Schndrn., Marienstr. 105.
Kardis, Andr., Bmt., Mosk. Str. 79.
Karelin, Boris Pet.', Bez.-Ger.-Bmt., Alexanderstr. 124, W. 20.
— Mich. Nik.', Oberstleutn., Friedensstr. 12, W. 15.
— W., Hsb., Moskauer Str. 78.
Karelkow, Jan, Dw., Moskauer Str. 4.
Karenewski, Mich., Schuhm., Romanowstr. 118, W. 52.

Karetnikow, Jeg. Jw.', Artellschtschik, 1. Weidendamm 39, W. 10.
Karew, Aniss., Kol.-Hdl., Mit. Ch. 27.
— Alexei Aniss.', Bürobmt., Mit. Ch. 27.
— Andr., Agent, Zabelnsche Str. 1b.
Karewetz, Pet., Schuhm., Mosk. Str. 129
Karhoff, Herm., Drahtz., Schlock. Str. 25.
— Karl, Techn. Dir., Alexanderstr. 147a.
— Ludw., Dir., Alexanderstr. 147a, W. 23.
Karilkow, Hawr., Wwe., Kuckucksstr. 28.
Karin, Mich. Al., Kapt., Romanowstr. 18.
— Sofie, Hdlrn., Moskauer Str. 60.
Karing, Valer., Apotheker, Nikolaistr. 32.
J. C. Karis, 2. G., Schuhwaren, Inh.: Theod. Wannag, Herrenstr. 1.
Karis, Anna, Wwe., Dorotheenstr. 39.
Karital, Marz, Fischer, Fischerstr. 34.
Kariton, Alex. Dav.', Werkmstr., Simonstr. 8.
— Karl, Zeichner, Wendensche Str. 3.
— Pet., Schlosser, Marienstr. 126, W. 11.
Karitzki, Paul, Fellinerstr. 3, ☎ 776.
Friedr. Karius, 2. G., Handelsverm., Elisabethstr. 23, ☎ 238.
Karius, Fedor Emil.', Dir. d. Rig. Kommerzbank, Kfm. 2. Gilde, Elisabethstr. 23, ☎ 238.
Karkle, A., Hg., Gertrudstr. 63, W. 17.
— Karl, Milchhdlr., Smolensker Str. 1.
— Karl, Bautschlr., Pernauer Str. 37.
— Mik., Kol.-Hdl., Adolfstr. 15.
— Mart., Schuhm., Marienstr. 73.
Edde Karklin, 2. G., Trakteur, Apothekerstr. 38.
Karklin. Sieh auch Kahrklin.
— A., Fleischhdl., Gertrudstr. 64, wohnt Gertrudstr. 58, W. 3.
— A., Oekonom, Neustr. 32.
— Ad., Auss., Alexanderstr. 54.
— Andr., Fuhrm., Bausk. Str. 9.
— Andr., Kunstmaler, Adolfstr. 11.
— Andr., Maler, Sprenkstr. 69
— Andr., Schaffner, Wenden. Str. 10.
— Andr., Schndr., Blumenstr. 4.
— Andr., Wäger, Suworowstr. 80.
— Andr., Zimm., Friedensstr. 19 W 18.
— Anna, Hdlrn., Moskauer Str. 273.
— Anna, Hsb., Bullensche Str. 33.
— Anna, Näht., Katholische Str. 33.
— Anna, Schndrn., Suworowstr. 92.
— Anna, Wäsch., Matthäistr. 82.
— Anna, Wwe., Artilleriestr. 33, W.18.
— Anna, Wwe., Gertrudstr. 70, W. 7.
— Ans, Seem., Säulenstr. 110, W. 11.
— Ant., Kol.-Hdl., Wendensche Str. 23.
— Aug., Exped., Erlenstr. 2.
— Aug., Fleischer, Artilleriestr. 53.
— Aug., Schlosser, Rabenstr. 4, W. 1.
— Aug., Schuhm., Säulenstr. 114, W. 14
— Aug. Jw.', Agent, Kasernenstr. 3.
— Brenz, Auss., Mühlenstr. 79, W. 18.
— Charl., Wäsch., Altonaer Str. 34.
— Dav., Dw., Alexanderstr. 97.
— Dav., Tschlr., Artilleriestr. 11, W. 26
— Ed., Tschlr., Alexanderstr. 174.
— Edde, Inh. d. Firma Edde Karklin, Apothekerstr. 38, W. 8.
— Emilie, Hebamme u. Masseuse, alte Mitauer Str. 56a.
— Emma, Schndrn., Schlocksche Str. 14.
— Emma, Wwe., Laubstr. 3b, W. 15.
— Ernest., Wwe., Pension, Mühlenstr. 74.
— Ernst, Journalist, alte Mitauer Str. 56a
— Ernst, Schuhm., Säulenstr. 110, W. 9.
— Ewald, Schndr., Windstr. 31.
— G., Maurer, Hamannstr. 5, W. 3.
— Gust., Schiffer, Matthäistr. 58.
— Hel., Näht., Matthäistr. 66.

Karl Grünberg, Matthäistr. № 54, im eigenen Hause. Telephon № 2402. **Die besten Gummireifen der Welt.**

Eigene Filialen: Mühlenstr., Ecke der Suworowstr., Tel. 325. Hagensberg, Waldstr. 4a, Tel. 3950. Weberstrasse, Ecke der Altstadt, Tel. 1569. Mitauer Chauss e 12, Tel. 3055.

Karl Grünberg, Matthäistr. № 54, im eigenen Hause. Telephon № 2402. Die besten Gummireifen der Welt.

— J., Dw., kl. Jungfernstr. 3.
— Jak., Dw., Säulenstr. 49, W. 21.
— Jak., Hdlr., Mitauer Ch. 26.
— Jak., Hsb., Grenzstr. 34.
— Jak., Liefer., Gertrudstr. 57, W. 11.
— Jak., Vorarb., Dorpater Str. 101.
— Jan, Ankern., Hasenholm. Ufer 15.
— Jan, Dw., Marienstr. 99, W. 23.
— Jan, Mälzer, Friedensstr. 19, W. 13.
— Jan, Maler, Helenenstr. 20, W. 6.
— Jan, Maurer, Fruchtstr. 5.
— Jan, Maurer, Krusenhöffsche Str. 36.
— Jan, Schndr., Petersb. Ch. 30 W 1.
— Jan, Schndr., Zeltstr. 2.
— Jan, Vorarb., Sofienstr. 1, W. 11.
— Jan, Vorarb., 2. Weidendamm 3.
— Jan, Zimmerm., Mühlgrab. Str. 8.
— Jan Pet.', Vorarb., Nordstr. 21.
— Ilse, Hausverw., Petersb. Ch. 100.
— Indr., Hsb., Kistenfabr., Pet. Ch. 67.
— Joh., Diener, Thronfolgerboul. 3.
— Joh., Fleischhdlr., Alexanderstr. 79.
— Joh., Fuhrm., Torgelsche Str. 14.
— Joh., Hsb., Waffenstr. 8.
— Joh., Mälzer, Dorpater Str. 101 W 27.
— Joh., Schndr., Alexanderstr. 136.
— Joh., Schndr., Kirchenstr. 4a, W. 32.
— Joh., Sortirer, Wendensche Str. 33.
— Joh., Waschanst., Suworowstr. 57.
— Jos., Maurer, Wologdasche Str. 1.
— Jul. Jak.', Bahntelegr.-Bmt., Matthäistr. 72.
— Jur, Hsb., Livenstr. 1b.
— Jur, Hsb., Salwensche Str. 94.
— K., Hdlr., Reussische Str. 2, W. 6.
— Karl, Dw., Moorstr. 30.
— Karl, Klempner, Matthäistr. 67, W. 13.
— Karl, Kol.-Hdl., Aststr. 72.
— Karl, Kutscher, Rabenstr. 15.
— Karl, Maurer, Gymnastikstr. 26a.
— Karl, Dekonom, Sandstr. 38.
— Karl, Schaffner, Pernauer Str. 12a.
— Karl, Schlosser, Gerberstr. 8.
— Karl, Wächter, Theringer Str. 9.
— Karl, Zimmerm., Gertrudstr. 65.
— Kath., Wwe., Gertrudstr. 29, W. 16.
— Kath., Wwe., Rabenstr. 12, W. 4.
— Kyril, Gärtner, Falkenstr. 4.
— Krisch, Former, Pernauer Str. 7.
— Krist., Schndrn., Matthäistr. 87.
— Lena, Wwe., Ziegelstr. 5, W. 3.
— Lisa, Wwe., Zabelnsche Str. 6.
— Louise, Wwe., Revaler Str. 39.
— Ludmilla, Hsbn., Falckenstr. 4.
— M., Dw., Katholische Str. 26.
— M., Kol.-Hdl., Thronfolgerboul. 11.
— Marie, Milchhdlrn., Alexanderstr. 166.
— Marie, Wwe., Gertrudstr. 109, W. 59
— Marie, Wwe., Mühlenstr. 37, W. 24
— Marie, Wwe., Revaler Str. 24, W. 5.
— Mart., Fuhrm., Alexanderstr. 180.
— Mart., Maler, Rumpenhöf. Str. 19.
— Mart., Schlosser, Kirchhofsstr. 4.
— Mart., Tschlr., Wendensche Str. 25.
— Mart., Wächter, Packhausstr. 1, W. 18.
— Mart., Wagenb., Oststr. 5.
— Marta, Schndrn., Romanowstr. 29.
— Mich., Sortirer, Wendensche Str. 7.
— Mikk., Hsb., Woronesher Str. 9.
— Nik., Hdlr., Ritterstr. 147, W. 5.
— Pet., Gärtner, Charlottenstr. 30.
— Pet., Hg., Marienstr. 73, W. 6a.
— Pet., Hsb., Abaushofsche Str. 15.
— Pet., Kol.-Hdl., Elisabethstr. 9a.
— Pet., Schlosser, Grabenstr. 43.
— Pet., Schmied, Hospitalstr. 13, W. 7.
— Pet., Tschlr., Alexanderstr. 192.
— Pet., Tschlr., Pernauer Str. 21, W. 12.
— Pet., Wagenb., Matthäistr. 74, W. 15.
— Rob., Wächter, Katharinenstr. 2a.
— Selma, Wwe., Gertrudstr. 109, W. 61
— Theod., Maurer, Ritterstr. 44, W. 15
— Theod., Kleiderhdl., Alexanderstr. 12.
— Theod., Schndr., Newastr. 10, W. 5.
— Vikt., Schlosser, Färberstr. 4, W. 24.
— Wold., Kellner, Suworowstr. 89.
Karklis, Jak., Vorarb., Sternstr. 11.
Karklit, Annette, Näht., Ebelsh. Str. 9.
— Jak., Hsb., Bierb.-Inh., Kath. Str. 33.
— Ilse, Wwe., Katholische Str. 33.
Karkowsky, Jan, Hsb., Salvensche Str. 87.
— Karl, Friseurgesch., Gertrudstr. 81.
Karkunow, W., Amts-Malermstr., Mühlenstr. 67 und 69.
Karkuski, Wik., Fuhrm., Kalug. Str. 4.
Karlberg, Karl, Fuhrm., Charlottenstr. 30a
— F., Butter- u. Milchhdl., Schmiedestr. 29.
Karlewitz, Anna, Wwe., Ebelsh. Str. 7.
— J., Gärtner, Säulenstr. 83, W. 19.
— Luise, Wwe., Ebelshöf. Str. 7.
— Wilh., Sprenkstr. 23a.
Karlin, H., Uhrenhdl., Karlsstr. 23.
— Hirsch, Uhrm., Grabenstr. 16.
— Mich., Buchhltr., Peitaustr. 4, W. 8.
— Nik., Hdlr., Jakobstädt. Str. 6, W. 17
— Nik., Tschlr., Palissadenstr. 37.
Karlinski, J., Hdlr., Kurmanowstr. 12A ☎ 1643.
Karlit, Ant., Tschlr., Färberstr. 12.
Karljun, Ad., Kol.-Hdl., Grabenstr. 20.
Karlow, Alex., geb. Berg, Wwe., Helenenstr. 5, W. 9.
Karlowitz, Karl, Mech., kl. Altonaer Str. 16, W. 10.
Karlowsky, Ernst, Fuhrm., Gerberstr. 8.
Karlsberg, Spiro & Co., Kontor, Pauluccistr. 10, ☎ 2253.
Karlsberg, E., Hsb., Amts-Zimmermstr., Sprenkstr. 56a, ☎ 1682.
— F., Milchhdlr., Schmiedestr. 30.
— Jak., Kutscher, Hospitalstr. 6.
Karlsohn, Anna, Wwe., Matthäistr. 88.
— Alex., Zimmerm., Bausk. Str. 32.
— Alide, Hebamme, Romanowstr. 58.
— Ant., Schlosser, Maxenstr. 7.
— Aug., Schlosser, Säulenstr. 44.
— Christ.', Masch., Kalnezeem. Str. 40.
— H., Hdlr., Moskauer Str. 183, W. 24.
— Heinr., Tapez., Marienstr. 80, W. 4.
— J., Kellner, Sprenkstr. 69, W. 4.
— Jan, Bäckerei, Alexanderstr. 126.
— Jan, Hsb., Bankdiener, Kaugernsche Str. 8.
— Indr., Schmied, Versohnsche Str. 6.
— Mart., Schlosser, Augustenstr. 17.
— Pet., Schmied, Unionstr. 6.
— W., Schmied, Gertrudstr. 96, W. 4.
— Wilh., Steller, Obststr. 8, W. 9.
Karlson, A., Schlosser, Gertrudstr. 81.
— Alex., Tschlr., Friedensstr. 35, W. 6.
— Andr., Tschlr., Marienstr. 106, W. 19.
— Aug., Masch., Fruchtstr. 16.
— Charl., Wwe., Säulenstr. 54, W. 14.
— Elvire, Schndrn., Artilleriestr. 33.
— Ernst, Schlosser, Zeisigstr. 4, W. 4.
— F. K., Akzisekontr., Gertrudstr. 88 W 3.
— Georg, Schlosser, Revaler Str. 57.
— Jan, Fuhrm., Dünaburger Str. 50.
— Jan, Gärtner, Gartenstr. 2.
— Joh., Schiffskapt., Taubenstr. 16.
— Joh., Schmied, Matthäistr. 99, W. 36.
— Ludw. u. Hans, Hsb., Bäcker, Champetre Str. 73.
— Marie, Wwe., Schlocksche Str. 10.
— Mart. Herm.', Mstr., 2. Weidend. 5.
— Nik., Zimmerm., Suworowstr. 73.
— Osk., Kellner, Sprenkstr. 44.
— R., KR-Wwe., Thronfolgerboul. 21.
Karluschka, Joh., Schlosser, Wendensche Str. 13, W. 34.
Karmann, Joh., Nikolaistr. 83, W. 3.
Karmasa, Iw., Dw., Alexanderstr. 18.
— M., Dw., Kirchenstr. 29, W. 4.
— Pet., Strb.-Schaffn., Alexanderstr. 152.
Karmilkin, M., Dw., Herrenstr. 5, W. 4.
Karnat, Ed., Schlosser, Grünstr. 9.
— Berta, Frisöse, Münzst. 3W3.
— Ernst, Priv., Säulenstr. 88, W. 25.
Karnejew, Ilja, Schmelz., Wiln. Str. 12.
— Alex., Feldscher, Gertrudstr. 105.
— Iw. Ust.', Bahnbmt., Smolensker Str. 1, W. 18.
— Wlad. Ust.', Bahnbmt., Paulucci st. 11.

Ludwig Karnewal,
Amts-Malermeister,
Karlsstr. 19,
Telefon Nr. 3019.

Karnewal, L., Amts-Malermstr., Karlsstr. 19, ☎ 3019, wohnt Schmiedest. 74
v. Karnilowitsch, H., Frl., Alexanderstr. 15, W. 3.
Karnit, K., Hsb., Nutzausche Str. 15.
Karnowitsch, Jos., Schloss., Hospitalst. 5.
Rudolf Karnowsky, 2. G., Handelsvermittelung, Inh.: Rud. Karnowsky, Königsstr. 21, ☎ 1229.
Karnowsky, Rud., Inh. d. Firma Rudolf Karnowsky, Königstr. 21, W. 5.
— Franz, Fuhrm., Kostromasche Str. 9.
— Iw. Jak., Hg., Revaler Str. 14.
Karnup, Joh., Drahtz., Alexanderstr. 159.
— Joh., Fuhrhltr., Bärenstr. 24.
— Joh., Schlosser, Alexanderstr. 115.
— Pet., Stellm., Marienstr. 142.
Karol, Ed., Schmied, Teichstr. 18.
Karonin, Off., Auff., Charlottenstr. 48.
Karotkin, Adam, Heizer, Seestr. 33.
Karotan, Andr., Schlosser, Pet. Ch. 64.
Karowajew, Wass. Nik.', Prov., Mühlenstr. 48, W. 11.
Karowsky, Ad., Gießer, Rev. Str. 58.
v. Karp, Erna, Gutsbes.-Frau, Mühlenstr. 35, W. 4.
— Marseline, Frau, Thronfolgerboul. 33.
Kosmetisch. Laboratorium „Avance", Karp & Co., 2. G., Inh.: Karl Karp, Jahn Wink, Fabrik: Sprenkstr. 21, ☎ 1943.
Karp, Dor., Wirtin, Alexanderstr. 80.
— Abr., Buchb., Romanowstr. 114, W. 9.
— Heinr., Rosengärtnerei, Peterholmsche Str. 8, W. 1.
— Jan, Maurer, Schreyenbusch 2, 35.
— Joh., Schuhm., Mitauer Ch. 60.
— Joh. Alb.', Tischlermstr., Matthäistr. 52, W. 24.
— Jos., Schuhm., Alexanderstr. 124.
— Jtz., Schuhw.-Hdl., Alexanderstr. 69.
— Karl, Gemüsehdl., Bischofsstr. 4.
— Karl, Masch., Sprenkstr. 30, W. 11.
— Karl, Mitinh. d. Firma Kosmetisches Laborat. „Avance" Karp & Co., Inh. d. Mineralwasseranst., Sprenkstr. 21, ☎ 1943.
— Lilly, Albertinen-Schwester, Ritterstr. 7

Wein- u. Austern-Stuben Basteiboulevard Nr. 2, Telephon Nr. 80. **Otto Schwarz.** **Wein-, Delikatessen- u. Cigarren-Lager** Basteiboulevard, Ecke der Kalkstrasse.

— M., Koch, Pauluccistr. 9, W. 19.
— Ossip, Schndr., Marienstr. 43, W. 4.
— Owsei, Kleiderhdl., Karlsstr. 9.
— P., Schuhm., Jungfernstr. 13, W. 6.
— Rud., Sattler, Gertrudstr. 65, W. 19.
Karpa, Aug., Setzer, Sprenkstr. 28 W 20.
Karpajenok, Meier Hirsch', Uhrm., Peterholmsche Str. 5, W. 4.
— Mendel Hirsch', Holzhdl., alte Mitauer Str. 16, ☎ 3912.
Karpenko, Alex., Abt.-Chef., Gertrudstr. 61
Karpin, K., Holzhdlr., Mühlenstr. 159.
— Joss., Holzwr., Dampfstr. 80.
Karpinowitsch, Alex., Fuhrm., Sternst. 5
Karpinsky, J., Hsb., Bergstr. 16, W. 1.
Sidor Semenow Karpow, 2. G., Höker-W. u. Tabak, Inh.: Jewlampy Siderow Karpow, Mühlenstr. 78 / 80, ☎ 3505.
Karpow, Ag., Wwe., Hsbn., Mühlenstr. 78
— Alex. Gawr.', Bahnagent, Marienst. 24
— Anast., Seltershdl., Turmstr. 23, W. 1
— E., Ww., Dünaburger Str. 55, W. 4.
— Fedos., Hsb., Moskauer Str. 113.
— Heinr., Chem., Fockenhof. Str. 4.
— J. N., Fr., Pension, Suworowstr. 14.
— Jew., Inh. d. Firma Sidor Semenow Karpow, Mühlenstr. 78/80.
— Jos. Gawr.', Bahnbmt., Marienstr. 24, W. 6.
— Lawr., Hdlr., Witebsker Str. 14, W. 25
— Mich., Hdlr., Uferstr. 25, W. 7.
— N., Zimmerm., Jarosl. Str. 63.
— Pet., Schlosser, Wolmarsche Str. 16.
— Pet., Zimmerm., Bärenstr. 24.
— Tatj., Priv., Moskauer Str. 113.
— Wass., Maurer, Jaroslawsche Str. 30.
Karpowicz, Wit. Wit.', Ing., Alexanderstr. 124, W. 12.
Karpowitsch, Jak., Masch., Mit. Ch. 21.
— Luka, Artellschtschik, Romanowst. 75.
— Mart., Messerschm., Emmastr. 11.
Karpowski, N., Hsb., Charlottenstr. 50a
Karpuchin, Fedor, Bmt., Marienstr. 13.
Karr, Joh., Walzer, Sternstr. 29, W. 9.
Karro, Hans, Glaser, Wenden. Str. 19.
Karrol, Otto, Gießer, Talstr. 12.
Karsch, Georg, Hsb., Bienenstr. 13, W. 1.
Karson, Jan, Hg., Mosk. Str. 141, W. 15
— Rob., Bankdiener, Laubstr. 3.
Karstaedt, Heinr., Mech., Alexanderstr. 125, W. 27.
— Heinr., Schlosser, Pokrowstr. 22.
Karsten, Joh., Fabrikbmt., Helenenstr. 15.
Karsubow, Dm., Maurer, Mosk. Str. 43.
Karsum, Anna, Hgn., Roman. Str. 119.
Kartaschew, Theod., Hg., Dampfstr. 33.
Kartikow, Minad., Russ. Spitzenhdl., Stegstr. 5, W. 1.
Kartoffel, Wilh., Friseur, Säulenstr. 84.
— Alex., Hdlr., Moskauer Str. 41.
— Hans, Schlosser, Ritterstr. 102, W. 13
Kartschewski, Alex., Tischlr., Rabenstr. 3.
— Joh., Kol.-Hdl., Duntenhof. Str. 34.
— Jul., Dw., Bischofstr. 7.
— Rich., Bierhdl., Duntenhof. Str. 34.
Kartun, Jank., Schndr., Mosk. Str. 52.
— M., Hebamme, Sprenkstr. 46, W. 10.
— Natal., Wwe., Thronf.-Boul. 27.
— Salom., ebr. Sänger, Sprenkstr. 46.
Kartupel, Karl, Hg., Marienstr. 138.
Karul, Jak., Böttchermstr., Alexanderstr. 147a.
Karumeki, Adelh., Wwe., Gerberstr. 8.
Karus, Dav., Heizer, Schreyenb. 8, 2.
— Jan, Maurer, Revaler Str. 75.
Karuschewitz, Wik., Postbmt., Sommerst. 6
Karuse, Jan, Dw., 1. Weidendamm 12.
Karusewitsch, Iw., Portier, Altstadt 3.
Karvalis, Kas., Schloss., Schreiberstr. 1.
Karwe, Berta, Masseuse, Karolinenstr. 12a.
Karwelis, Ant. u. Jak., Feuerwehrm., Turgenjewstr. 2.
— Kas., Bahnbmt., Kathol. Str. 58.
— Kas., Dw., Romanowstr. 118, W. 61.
— Paw., Schuhm., kl. Palissadenstr. 8.
— Paw., Bahnbmt., kl. Palissadenstr. 8.
Karzew, E., Hausverw., kl. Jungfernstr. 3.
Theodor Kasack, 2. G., Podrjade und Lieferungen, Inh.: Ella Sophie von Funck, geb. Kasack, u. Oskar Friedr. Herrmann, Marienstr. 10, ☎ 239, Timotheusstr. 3, Kontor: Schützenstr. 19, ☎ 789.
Kasack. Sieh auch Kasak.
— Alfr. Karl', vereid. Rechtsanw., Kalkstr. 8, W. 2, ☎ 4320.
— Anna, Schndrn., Schmiedestr. 28.
— Ed., Auss., Torgelsche Str. 1, W. 13
— Ed. Joh.', Hg., Schloßstr. 24, W. 10.
— Emilie, Wwe., Popowstr. 3a, W. 2.
— Emilie, Zahnarzt, Spr. 10—1 und 4—6, Elisabethst. 10.
— Ferd. Ed.', Schuhm., Newastr. 5.
— Fr., Schmied, kl. Altonaer Str. 8.
— Joh., Hsb., Kischinewsche Str. 12.
— Joh., Platzmstr., Popowstr. 10.
— Joh., Schlosser, Hospitalstr. 29, W. 3.
— Jul., Fr., Pension, Dorpater Str. 65.
— Ludw. Ed.', Bmt., Petersb. Ch. 66.
J. Kasain, 2. G., Trakteur, Inh.: Jan Kasain, Alexanderstr. 98, ☎ 2858.
Kasain, Joh., Inh. d. Firma J. Kasain, Alexanderstr. 98.
— Otto, Dw., Säulenstr. 22, W. 7.
— Pet., Tischlr., Revaler Str. 57c, W. 8.
— Reinh., Schlosser, Pokrowstr. 18.
Kasak. Sieh auch Kasack.
— Alex., Hsb., Bartausche Str. 5.
— Andr., Bahnbmt., Gertrudstr. 106.
— Anna, Bürstenhdl., Marienstr. 13.
— Anna, Pension, Pauluccistr. 6, W. 28.
— Anna, Wwe., Pferdestr. 2, W. 2.
— Aug., Diener, Schreyenbusch 2, 41.
— Aug., Schlosser, Matthäistr. 87, W. 6.
— Aug., Schlosser, Rujensche Str. 8.
— Aug., Zimm., Witebsker Str. 8, W. 7.
— Charl., Frl., Sprenkstr. 23a, W. 22.
— Christ.', Wäsch., Marienstr. 70, W. 4.
— Christ. u. Trine, Hdlr., Ritterstr. 111.
— Fritz, Schmied, Sprenkstr. 58.
— H., Dw., Suworowstr. 17, W. 18.
— Herm., Schmied, Schreyenb. 8, 5.
— Herm., Zimm., Bausk. Weg 17.
— J., Dw., Schloßstr. 24, W. 10.
— J., Maurer, Gertrudstr. 53, W. 7.
— J., Maurer, Obststr. 10, W. 3.
— J., Schlosser, Sprenkstr. 40, W. 19.
— Jak., Kutscher, Wolgundsche Str. 74.
— Jan, Dom.-Verw.-Bmt., Laboratoriumstr. 9, W. 20.
— Jan, Former, Unionstr. 5, W. 16.
— Jan, Hdlr., Laboratoriumstr. 9.
— Jan, Kellermstr., Marienstr. 72.
— Jan, Schndr., Pernauer Str. 15.
— Joh., Elektro-Monteur, Pet. Ch. 21.
— Joh., Schlosser, Dampfstr. 94, W. 5.
— Joh., Tischlr., Rumpenhöf. Str. 17.
— Karl, Dw., Waldstr. 4.
— Karl, Hsb., Bauskesche Str. 48b.
— Karl, Schmied, kl. Palissadenstr. 8.
— Krist., Masch., Amalienstr. 9.
— Lisa, Schndrn., Marienstr. 123.
— Marg., Wwe., Matthäistr. 87, W. 6.
— Mart., Stauer, Altstr. 5.
— N., Zimmerm., Kosakenstr. 1, W. 2.
— Pet., Briefstr., Marienstr. 53, W. 14.
— Pet., Dw., Theaterstr. 11.
— Pet., Fleischer, Artilleriestr. 40.
— Pet., Waschanst., Marienstr. 70.
— Wilh., Maurer, Artilleriestr. 59, W. 6.
Kasakat, Karl Wilh.', Kalkulator, Ritterstr. 93, W. 4, ☎ 3032.
Kasakewitsch, Anna, Hsbn., Laboratoriumstr. 8.
— Ant., Fuhrm., Kostromasche Str. 8.
— Dom., Holzwr., Konradstr. 12, W. 5.
— Joh., Masch., Sternstr. 3, W. 13.
— Jos., Schlosser, Mühlenstr. 79, W. 14
— Karl, Hg., Alexanderstr. 105, W. 2.
— Mar., Waschanst., Dorpater Str. 82.
— Mich., Dw., Alexanderstr. 79, W. 2.
— Rob. Pet.', Laboratoriumstr. 8, W. 1.
Kasakow, Iw., Masch., Roman. Str. 117
— Iw., Hg., Doblensche Str. 4a.
Kasakowski, Ed., Hdlr., Schmiedestr. 21.
— Kajet., Tischlr., Waffenstr. 6, W. 21.
— Wilh., Tischlrmstr., Romanowstr. 18. ☎ 4399.
Kasan, Ch., Hebamme, Mosk. Str. 37.
Kasanowski, Oss., Fleischer, Schiffsst. 16.
Kasares, Iw., Hsb., Bergstr. 18.
Kasarnowsky, G. M., Fayence- u. Lampenhdl., Sprenkstr. 45.
— Joss., Hdlr., Gertrudstr. 81, W. 3.
— N., Kol.-Hdl., Moskauer Str. 42.
Kasatschew, M., Dw., Fuhrmannsstr. 21.
Kasatschik, Ed., Hdlr., Eliasstr. 19, W. 20.
Kasazow, Wass., Masch., Dünab. Str. 58.
Kascha, J., Schmied, Rumpenhof. Str. 17.
— P., Wagenb., Rumpenhofsche Str. 17.
Kascharin, Nik., Zuschläger, Bachstr. 9.
Kasche, Joh., Gärtner, Wolmar. Str. 3.
Kaschel, Theod., Dreher, Laboratoriumstr. 19.
Kaschemjak, Jos., Tischlr., Laborat.Str. 28
Kascheurow, Alex. Iw.', Hg., Sprenkstr. 34c, W. 27.
Kaschin, Wetschisl. Arkad.', KR, Stadtarzt, Spr. 9—10 u. 5—6, Lagerstr. 17, ☎ 4486.
— A., Thee- u. Speiseh., Gertrudstr. 125.
Kaschinski, E., Wwe., Lärmstr. 7.
Kaschis, Dav., Heizer, Färberstr. 12.
Kaschkin, Alex. Sem.', Ing., Mühlenstr. 39, W. 3.
Kaschle, Iw., Töpfer, Nußstr. 6.
Kaschok, Ad., Tischlr., Albertstr. 2.
— Jan, Brauer, Sägerstr. 1.
— Jur., Hsb., Kiefernstr. 5/7.
— Iw., Bmt., Matthäistr. 52, W. 44.
— Karl, Dw., Elisabethstr. 59, W. 8.
— K. J.', Schndr., Albertstr. 6.
— Mart., Schlosser, Suworowstr. 97.
Kaschokneek, Aug., Lehrer, Kirchenstr. 12.
— Anna, Wwe., Hsbn., Ernestinenstr. 43.
Kaschotneek, Jan, Kol.-Hdl., AbselscheStr. 6
Kaschozin, F., Fuhrm., Wolmar. Str. 22.
— Anna, Wwe., Gertrudstr. 111, W. 15.
Kaschpan, Anna, Wwe., Twersche Str. 3.
Kaschtanow, K. P., Kassir., Revalerstr. 63.
— Konst., Artellschtschik, Marienst. 110.
Kaschuk, Ernst, Wagenb., Rabenstr. 18.
Kasek, Pet., Schndr.-Mstr., Marienstr. 113.
— Alex., Bmt., Artilleriestr. 44, W. 11.
— J., Maurer, Wiesenstr. 4, W. 6.
Kasekewitsch, A., Wwe., Windstr. 31.
— Pet., Tischlr., Bauskesche Str. 45.
Kasekowski, Dor., Wwe., Säulenstr. 40.
Kasel, A., Tapez., Gildstubenstr. 4.
Kaselunas, Oss., Dw., Dünamündsche Str. 20.
Kasemirow, Ed., Dw., kl. Lubahn. Str. 3.

Karl Grünberg, Matthäistr. № 54, im eigenen Hause, Telephon № 2402
Die besten Gummireifen der Welt.

Nur importierte Weine in grösster Auswahl.

Karl Grünberg, Matthäistr. № 54, im eigenen Hause. Telephon № 2402. **Die besten Gummireifen der Welt.**

Kasenin, Julie, Telegr.-Bmt.-Wwe., Alexanderstr. 92, W. 8.
Kashdan, Abel, Kol.-Hdl., Moskauer Str. 66
— Abel, Putzw.-Hdl., Schmiedestr. 27.
— Abr., Fabrikant, Thronf.-B. 5, W. 18, ☎ 3918.
— Chaim, Hdlr., Charlottenstr. 17.
— Chaim, Hdlr., Moskauer Str. 66a.
— Hirsch, Vers.-Agent, Sprenkstr. 7, W. 2.
— J., Hg., Eliasstr. 7.
— J., Korresp., Romanowstr. 35, W. 13.
— Mowscha, Bäcker, Moskauer Str. 42.
— Mowsche, Hsb., Eliasstr. 7, W. 1.
Kasjalis, Stan., Schuhm., Matthäist. 141.
Kasidonski, H., Schuhm., Sadownikowstr. 33.
Kasigkeit, Ernst, Dw., Revaler Str. 69.
Kasik, A., Materialverw., Puschkinboul. im Polytechnikum.
Kasilinis, Ant., Steller, Invalidenstr. 1.
Kasilionis, Kas. Kas.', Lackkocher, Pilgerstr. 10, W. 14.
Kasimir, Fritz, Korkenschndr., Eisenbahnstr. 6.
— Joh., Buchhltr., Basteiboul. 11, W. 12.
Kasin, Jan, Postbmt., Königsstr. 41, W. 6.
Kasinkewitsch, Ign., Bahnbmt., Katholische Str. 31, W. 11.
Kasino-Theater, Alexanderstr. 80, ☎ 2274.
Kasinowski, Noch., Hdlr., Mosk. Str. 42.
Kask, Joh., Hdlr., Waggonstr. 13, W. 7.
Kaskalsch, Mark., Hdlr., Kalug. Str. 18.
Kaske, Jan, Zimm., Artilleriestr. 46.
— Wilh., Schlosser, Revaler Str. 75.
Kaskin, Alex. Nik.', Kassir., Matthäistr. 44, W. 28.
Kasliner, Gerh., Schndr., Eliasstr. 26.
Kaslowsky. Sieh auch Koslowsky.
— A., Frl., Schlachth.-Bmtn., Gertrudstr. 41.
— Elisab., Wwe., Gertrudstr. 41.
— Jak., Zimmerm., Nußstr. 4.
— Jur, Hdlr., Windstr. 15.
— Oss., Tschlr., Bullensche Str. 4.
Kasmer, Anna, Wwe., Gertrudstr. 70.
Kasminski, Wlad., Privat., Gertrudstr. 64, W. 8.
Kasnaz, Oss., Masch., Brückenstr. 30, W. 5.
Kasol, Karl, Ankern., Mosk. Str. 277.
Kaspar. Sieh auch Caspar.
— Adolf, Amts-Zimmermstr., Schiffsstr. 13
— Andr., Schuhm., Artilleriestr. 26.
— Anna, Wäsch., Stresowstr. 1, W. 10.
— Joh., Schmelzmstr., Juliusstr. 2.
— Jos., Maurer, Nußstr. 4.
— Mar., Wwe., Färberstr. 25, W. 1.
— Nik., Hg., Stegstr. 5, W. 6.
— Nik., Schuhm., Wendensche Str. 10.
— Pet. Andr., Vorarb., Rev. Str. 19.
Kasparn, Alex., Musikant, Mühlenstr. 102.
Kasparowitsch, Ant., Steller, 2. Weidendamm, Güterbahnhof 6.
— Dom., Bäcker, kl. Altonaer Str. 16.
— Jur, Tschlr., Rotestr. 2.
— Magd., Frau, Wolmarsche Str. 5.
— Mart., Setzer, Mitauer Ch. 38a.
Kasparsohn, Eva, Wwe., Fuhrmannsstr. 14.
— Jan, Schlosser, Duntenhofsche Str. 48.
— Karl, Tschlr., Gerberstr. 6, W. 21.
— Lydia, Hgn., Segelstr. 9, W. 14.
Kasparson, Jan, Mech., Ritterstr. 41.
— Karl, Arzt, Spr. Spr. 10—11, Elisabethstr. 59, ☎ 4477.
— Sim., Fuhrm., Hasenstr. 7, W. 12.
— S., Hsb., Selburgsche Str. 3, W. 1.
Kaspary. Sieh Caspary.
Kasper, J., Schndr., Kirchenstr. 34, W. 2.
Kasperath, Anna, Frl., Schndrn., alte Mitauer Str. 22.
Kasperowitsch, Adam, Dw., Romanowstr. 107, W. 2.
— Ant., Schlosser, Matthäistr. 31.
— Krist., Schlosser, Moorstr. 28.
— Pet. Alex.', Hsb., Bahnbmt., Grenzstr. 9.
Kaspersohn. Sieh auch Caspersohn.
— Alex., Frisör, Artilleriestr. 33.
— Jan, Fuhrm., Färberstr. 26, W. 19.
— Karl, Inh. d. Einfahrt „Essiedt", Dorpater Str. 4.
Kasperson, Alex., Maler, Revalerstr. 56.
— Andr. u. Pet., Schloss., Pernauerstr. 24
— Anna, Wwe., Schiffsstr. 14, W. 9.
— Minna, Pens., Matthäistr. 52.
Kasputis, Oss., Tschlr., Säulenstr. 77.
Kassakow, Olga, Hdlrn., Mosk. Str. 168a.
Kassaul, Heinr., Fabrikbmt., Mühlenstr. 8, W. 8.
Kasse, Jul., Wwe., Artilleriestr. 55.
Kassel. Sieh auch Cassel.
Kassel, Hanne, Wwe., Moskauer Str. 66a
— Chaje, Frl., Moskauer Str. 104.
Kasselap, Fritz, Zimm., Segelstr. 9, W. 15.
Kasselewitz, Jur., Fuhrm., kl. Altonaer Str. 11.
Kasseneek, Karl, Schloss., Augustenstr. 7.
Kasser, Charl., Fuhrwerksbes., Laboratoriumstr. 5, W. 5.
Kassewitsch, Anna, Frl., Alexanderstr. 109.
— Elsr. Karl', Kontorbmtn., Schiffsstr. 16, W. 14.
Kasske, Mar., Krankenpfl., Segelstr. 9.
Kasso, Jul., Korbm., Weißenh. Str. 8a.
Kassowitsch, Pet., Leutn., Marienmühlenstr. 15..
A. Kastaun, 2. G., Kolonialw. u. Wein (Selbsthilfe), Inh.: Adolf Kastaun, Wallstr. 2, ☎ 4816.
Kastaun, Ad., Inh. d. Detail-Hdlg. der Ges. „Selbsthilfe", Grabenstr. 30.
— Amalie, Wwe., Rentn., Lagerstr. 36.
— Concord., Wwe., Hsbn., Grabenstr. 30.
Kasteljanow, Sawel, Wächter, Katholische Str. 25.
Kastell, Alb., Mech., Alexanderstr. 174.
Kasterow, Stephanie, Wwe., Lagerstr. 40.
— Alex., Schlosser, Bienenstr. 1, W. 13.
Kastin, K. G., Schlosser, Alexanderstr. 145a.
Kastirow, Iw., Hg., Alexanderstr. 118.
Kastner, John Ferd.', Börsenb.-Bmt., Mühlenstr. 5, W. 19, ☎ 5149.
— Arn. John', Hg., Mühlenstr. 5, W. 19.
— Karol., Bmt.-Wwe., Mühlenstr. 26.
— W., Wwe., Nikolaist. 41 W 15.
Kastorff, C., Kfm., Theaterboul, 2, W. 7, ☎ 554.
Kastranow, Marie, Wwe., Ritterstr. 20.
Kastrowski, Fr., TR, Telegr.-Bmt., Mühlenstr. 72.
— Franz Franz.', Hg., Mühlenstr. 72.
— G., Musiklehr., Marienstr. 32, W. 3.
— J., Töpfer, Revaler Str. 63, W. 4.
— Joh., Hsb., Amts-Maurermstr., Säulenstr. 64, W. 12, ☎ 3856.
Kastschuk, Kas., Schuhm., Wolmar. Str. 31.
Kastuschka, Joh., Vorarb., Ziegelstr. 5.
Kasuk, Rud., Fleischer, Artilleriestr. 63.
Kasul, Jan, Fuhrm., Hasenstr. 3.
— Ad., Schmiedemstr., Artilleriestr. 69.
Kasuro, Anna, Wwe., Weißenh. Str. 6.
Kaswandt, Jul., Schndr., Gertrudstr. 93.
Katakin, Wlad., Hg., Revaler Str. 88.
Katelnikow, K., Bmt., Dünab. Str. 45.
— Konst. Andr., Matthäistr. 103, W. 10.
Kateschonkow, N., Hdlr., Dünab. Str. 27.
Katewitsch, Kasp., Tschlr., Matthäistr. 107.
Katharinen-Kinderasyl d. lett. Wohltätigk.-Vereins, Sprenkstr. 29, W. 1.
Katharinendamm, Hilfsver., Revalerstr. 32
Kathol. Armenschule, Pernauer Str. 10a.
Katholische Kirchenschule, Schloßplatz 5.
Katholische Knaben- u. Mädchen-Vorbereit.-Schule, Asylstr. 24.
Katholisches Pastorat, Schloßplatz 5, ☎ 744, Katholische Str. 21, ☎ 1125.
Katinus, G., Frisirsalon, Sprenkstr. 1.
— G., Frisirsalon, Pferdestr. 3.
Katinelenson, Mend., Holzhdlr., Dampfstr. 74, W. 2.
Katit, Nina, Wwe., Matthäistr. 29, W. 10.
Katkewitsch, Ger., Maurer, Abguld. Str. 10.
— Iw., Schndr., Kathol. Str. 58, W. 61
Katkowski, Ludw., Dw., Eliasstr. 18.
Katlap, J., Musiker, Sprenkstr. 34a.
— Georg, Tapez., Wolmar. Str. 17, W. 24
— Jan, Böttcher, Nußstr. 6.
— Jan, Gemüsehdl., Revalerstr. 66, W. 10.
— Jan, Tschlr., Schreyenbusch 3, 4.
— Trine, Hsb., Schreyenbusch 4, 12.
Katok, Andr., Schuhm., Romanowstr. 145.
Katowsky, Friedr., Hsb., Wolmar. Str. 47
Katschagin, Max, Heizer, Mosk. Str. 253.
Katschalow, Nik., Bmt., kl. Palissad. Str. 11
Katschan, Hessel, Hdlr., Mühlenstr. 126.
— Ant., Bahnbmt., Smolensker Str. 9.
— Chaim, Hdlr., Smolensker Str. 8.
— G., Hdlr., Gogolstr. 16.
— W. L., Bmt., Pokrowstr. 11.
Katschen, Mart., Hdlr., Gertrudstr. 125.
Katschenowski, Alex., Organist, Katholische Str. 21.
Katschenowski, Iw., Schlossermstr., Kandauer Str. 23.
Katscherjinsky, Isr., Kol.-Hdl., Moskauer Str. 28, wohnt: Uferstr. 15, W. 17.
Katscherowsky, Anna, Schndrn., Grenzstr. 19
— J., Kol.-Hdl., Moskauer Str. 28.
Katschewski, Kath., Wwe., Kuckucksstr. 6.
— Krisch, Tschlr., Marienstr. 89.
Katschin, Jos., Bahnbmt., Gertrudstr. 89.
Katschinski, Iw., Bahnbmt., kl. Palissadenstr. 2, W. 8.
Katschke, Jak., Zimm., Frauenb. Str. 5.
Katschuk, K., Ankern., Mosk. Str. 50.
Katschulis, Iw., Kutscher, Gertrudstr. 15.
J. F. Katschurin, 2. G., Kol.-W., Inh.: Jemeljan Fedulowitsch Katschurin, Alexanderstr. 145.
Katschurin, J. F., Inh. d. Firma J. F. Katschurin, Alexanderstr. 145a.
— Matr., Wwe., Essenhoffsche Str. 36.
— Pet., Kommiss., Theaterboul. 9.
— Wass., Maur., kl. Palissadenstr. 6.
Katschuska, Wilh., Bürstenhdl., Suworowstr. 100, W. 39.
Kattay, Jan, Schlosser, Alexanderstr. 17
W. Kattchée, 2. G., Strickanstalt, Inh.: Wilhelmine Kattchée, Scharrenstr. 8.
Kattchée, Wilhelmine, Inh. der Firma W. Kattchée, kl. Petrikirchenstr. 3, W. 7.
— Arv., Fabrikbmt., Lagerstr. 11.
— Wilh., Fabrikauss., Lagerstr. 11.
Kattchin, Alma, Frau, Kramerstr. 6.
Kattenbach, Elis., Frau, Alexanderstr. 34.
— Ferd., Hdlr., Marienstr. 99, W. 6.
— Rud., Kassir., Alexanderstr. 34.
Katterfeldt, Emilie, Oberlehr.-Ww., Kirchenstr. 35, W. 21.
— Karol. u. Paul., Frl., Klassendamen, Kirchenstr. 35, W. 21.
Katuschen, Paul, Expreß, Elisabethstr. 10.
B. Katz, 2. G., Manuf.-W., Inh.: Beile Riwka Katz, Marienstr. 13.

Ch. Jürgensohn, Weingrosshandlung, Wallstr. Nr. 20. Telephon Nr. 106.

D. Katz, 2. G., Kleider, Inh.: Dav. Katz, Elisabethstr. 83.
Sch. G. Katz, 2. G., Lumpen, Inh.: Schmul Katz, Mosk. Str. 22, ☎ 3258.
Katz, A., geb. Strunzki, Pens., Kramerst. 4.
— A. J., Modew.-Hdl., Alexanderstr. 10.
— Abr., Hdlr., Sadownikowstr. 29, W. 7.
— Amalie, Sprenkstr. 71, W. 4.
— Aron, Hdlr., Moskauer Str. 61.
— Ch., Klempnerei, Neustr. 24, W. 13.
— Chaim, Klempner, Jarosl. Str. 12.
— Dav., Fleischer, Muckenholmstr. 5.
— Dav., Inh. d. Firma D. Katz, Elisabethstr. 103.
— F., Hdlr., Kurmanowstr. 20a, W. 20.
— Fissel, Schndrn., Romanowstr. 90, W. 1.
— J., Inh. dieser Firma, Marienstr. 5.
— Jank., Schndr., Bienenstr. 16.
— Joss., Hdlr., Mosk. Str. 52, W. 25.
— Joss., Hdlr., Mühlenstr. 165, W. 42.
— Joss., Hdlr., Romanowstr. 143, W. 31
— Jsid., Schndr., Wendensche Str. 11.
— Jsr., Steinh., Jakobstädtische Str. 15.
— Eisak, Milchhdl., Moskauer Str. 93.
— M., Hdlr., Romanowstr. 59.
— M., Kfm., Elisabethstr. 103.
— M., Lederhdl., Lagerstr. 1.
— M., Schuhm., Ritterstr. 80.
— Motel, Hdlr., Jungfernstr. 7.
— Mowscha, Lederhdl., Moskauer Str. 62.
— Nech., Klempnerei, Dorpater Str. 1, ☎ 5061, wohnt Mühlenstr. 79, W. 6.
— Pet., Böttcher, Weißenhof. Str. 13.
— Pet. Georg', Hg., Sprenkstr. 71, W. 4.
— R. J., Frau, Jakobstädt. Str. 14, W. 1
— Salm., Lehrer, Sprenkstr. 47, W. 8.
— Schmul, Inh. d. Firma Sch. G. Katz, Moskauer Str. 22, ☎ 3258.
— Wulf, Kfm., Taubenstr. 5, W. 1.
— Zalle, Holzwr., Pauluccistr. 6, W. 3.
— Zewin, Hdlrn., Blumenstr. 5, W. 5.
Katzelkowitsch, E., Klempnerwerkst., Newastr. 38, W. 2, ☎ 4264.
Katzen, Karl Reinh.', Techn., Matthäistr. 59, W. 22.
— Bernh., Platzmstr., 2. Weidend. 2.
— Karl, Korkenschndr., Revaler Str. 28.
Katzenellenbaum, Jewel, Kfm., Pauluccistr. 10, W. 3, ☎ 2251.
Katzenellenbogen, Jsr., Zunahtm., Marienstr. 72, W. 13.
— Etna, Wwe., Moskauer Str. 21.
— H., Makler, Gogolstr. 21.
Katzenelsohn, Abr., Tabakhdl., Alexanderstr. 109, ☎ 4549, wohnt Wendensche Str. 5, W. 5.
Katzew, S., Hg., Mosk. Str. 59, W. 38.
— Feige, Hdlr., Moskauer Str. 42, W. 73
Katzkanis, Ant., Schuhm., Revalerstr. 28.
P. Katzmann, 2. G., Strickw., Inh.: Pessa Katzmann, Sünderstr. 27, ☎ 2726.
Katzmann, Berka, Bäcker, Romanowstr. 110.
— Leop., Kfm., Johannisstr. 3, W. 7.
— Pessa, Inh. d. Firma P. Katzmann, Marstallstr. 17.
Katzowitz, Dav., Eisenhdlr., Moskauer Str. 32, ☎ 1984.
Emilie Kaudse, 2. G., Restaur. „Parkkeller", Inh.: Emilie Kaudse, Alexanderboul. 2.
Kaudse, Emilie, Wwe., Inh. d. Firma Emilie Kaudse, Dorpater Str., Wöhrmanns Park.
— Konst. Krist.', Korresp., Todlebenb. 7.
Kaudsin, And., Hdlr., Industriestr. 1a.
Kaudsit, A., Kfm., Gertrudstr. 62.
— Jak., Zimmerm., Säulenstr. 80.
Kauer, R., Frl., Newastr. 26, W. 71.

Kauf, Anna, Wwe., Revaler Str. 58.
Kaufeld, Wilh., Bierhdl., Brückenstr. 24.
Kaufeldt, A., Schmiedemstr., Gertrudstr. 110.
— Alf., Maler, Mühlenstr. 125, W. 9.
— Anna, Wwe., Artilleriestr. 48.
— Aug., Schmied, Katholische Str. 1.
— Aug., Vorarb., Pilgerstr. 10, W. 2.
— Heinr., Former, Fuhrmannsstr. 24.
— Heinr., Glasputzer, Ahlstr. 24, W. 20.
— Joh., Gasbmt., Romanowstr. 101.
— Jur., Hsb., Abausch. Str. 9, Q. 1.
Kauffeld, Karl, Fleischer, Kojenholmstr. 6.
— Karl, Schlosser, Matthäistr. 93, W. 9.
— Osw., Böttcher, Laboratoriumstr. 6.
Kauffeldt, Adalb., Photogr., Marienstr. 45.
— Eug., Hg., Suworowstr. 39.
— Eug. Friedr.', Fabrikbmt., Hapsalerst. 9
— Friedr. Karl', Auss., Hapsaler Str. 9.
— Herm., Schlosser, Friedensstr. 31.
— **Joh., Dw., Jesuskirchenstr. 15, W. 5.**
— Karl, Auss., Wendensche Str. 12.
— Wilfr. Friedr.', Fabrikbmt., Hapsaler Str. 9, W. 15.

Walter Kauffmann
Inhaber der Photographie
E. von Eggert,
Alexanderstrasse 6,
Telefon 867.

Kauffmann. Sieh auch Kaufmann.
— A., Restaurat., Mosk. Str. 123.
— **Fanny, Wwe., Hsbn., Schoonerstr. 9.**
— Thom. Theod.', Klarirer, Schoonerstr. 9, ☎ 19.
— Walter, Fotogr., Alexanderstr. 6, W. 1a, ☎ 867.
Kaufmännisch. Verein, Restaurateur: Herm. Rudolph, Domplatz 17, ☎ 445.
Ed. Kaufmann, 2. G., Trakteur, Inh.: Ed. Kaufmann, Matthäistr. 85, ☎ 3523.
H. S. Kaufmann, 2. G., Manuf.-W., Inh.: Hirsch Kaufmann, Schwimmstr. 24, ☎ 4112.
K. Kaufmann, 1. G., Hotel de Rome, Inh.: Karl Kaufmann, Theaterb. 5. ☎ 70.
Kaufmann. Sieh auch Kauffmann.
— Alex., Hg., Schmiedestr. 32, W. 6.
— **Alex., Maler, Kojenholmstr. 6 W. 10.**
— Andr., Zimmerm., Dorotheenstr. 23.
— Anna, Wwe., Hsb., Mit. V., Teichstr. 11, W. 1.
— Ant., Stauer, Schrebenbusch 4, 23.
— Ant. Franz', ehem., Bahnbmt., Hagensberger Str. 6.
— Artur Bruno', Kontorbmt., Pauluccistr. 9.
— Ed., Inh. d. Firma Ed. Kaufmann, Matthäistr. 85.
— Ed. Alex.', Stationsvorst.-Geh., Königsstr. 32 W. 1.
— Elisab., Schndrn., Wolmar. Str. 21.
— Emil, Zimmerm., Artilleriestr. 26.
— **Fr., Hsb., Dorpaterstr. 41, Q. 1.**
— H., Wwe., Scharrenstr. 21, W. 8.
— Heinr., Musiklehr., Schaalstr. 6.
— Hirsch, Hdlr., Färberstr. 29, ☎ 4039.
— Joh., Hebamme, Schaalstr. 6, W. 2.
— Joh., Städt. Remontemstr., kl. Lagerstr. 12.

— Joh. Ant.', Materialw., Dachsstr. 2.
— K., Schlosser Matthäistr. 109 W. 7.
— Karl, Heizer, Petersb. Ch. 35a.
— Karl, Inh. des Hotel de Rome, Theaterboul. 5.
— Karl, Tischlr., Ritterstr. 111.
— Klara, Kfm.-Wwe., Alexanderstr. 28.
— Krist., Mech., Alexanderstr. 28, W. 10
— Leonh., Fabrikbmt., Schuhmacherstr. 3.
— Marie Mart.', Auss., Peterholmst. 7
— **Mart., Gärtner, Peterholmstr. 7, W. 17**
— Osw., Bmt., Peterholmstr. 7.
— Pet., Maurer, Schrebenbusch 2, 11.
— Theod., Maurer, Talsensche Str. 2.
— W., Marienmühlenstr. 14, W. 16.
— Wilh., Betriebsmstr., Schuhmacherstr. 3.
— Wlad., Schuhm., kl. Palissadenstr. 4.
Kaufmannskammer, Rig., Schloßstr. 13/15, ☎ 3737.
J. Kaugar, 2. G., Ziegelhdl., Inh.: Jwan Kaugar Romanowstr. 42 ☎ 3652.
Kaugar, Dav., Maurer, Marienstr. 113.
— Anna, Wwe., Altonaer Str. 26.
— Anna, Schndrn., Bärenst. 17 W5.
— Jw., Inh. d. Firma J. Kaugar, Dir. d. vierten Rig. Ges. gegens. Kredits, Romanowstr. 42, W. 4.
— Karl Mart.', Werkmstr., Pernauer Str. 9, W. 1.
— Pet., Hsb., Schmied, Artilleriestr. 62.
Kaugert, Otto Reinh.', Magaz.-Verwalt., Alexanderstr. 176.
Kaukas. Krons Mineralw.-Niederl., Verwalt.: Paul Schlesinger, Alexanderstr. 6, ☎ 5241.
J. Kauke, 2. G., Manuf.-W. u. Herrengard., Inh.: Jakob Kauke Sandst. 1 ☎ 3503.
Kauke, Alex., Fleischhdlr., Schiffsstr. 13.
— Jak., Amtsschndr.-Mstr., Inh. der Firma J. Kauke, Sandstr. 1.
— Joh., Seiler, Grotenstr. 7.
— Jul. Jak.', Vers.-Bmt., Hausverw., Pferdestr. 23, W. 2.
— Ottil., Wwe., Schndrn., Marienstr. 111, W. 7.
Kaukewitz, Ant., Koch, Alexanderstr. 99.
Kaukis, Alex., Schlosser, Gymnastikstr. 18a
— Pet., Müller, Industriestr. 7.
Kaul, sieh auch Kaull.
— Ad., Kellner Newastr. 25 W. 26.
— Ed., Tischlr., Waggonstr. 10, W. 4.
— Joh., Buchdr., Krugstr. 1.
— Karl u. Wilh., Kelln., Alexanderst. 14
Kaule, Anna, Wwe., Mühlenstr. 58.
Kaulen, J., Kol.-Hdl., Artilleriestr. 67.
— Paul., Frl., Dorpater Str. 45, W. 5.
Kaulewitsch, Mich. Jos.', Revierauss. Pauluccistr. 8, W. 20.

M. Kaulin
Tanzlehrer.
Marstallstrasse 2/4, Telefon 4132.
Vermiete mein Lokal zu Festlichkeiten.

Kaulin, A., Wwe., Wasserstr. 24.
— Andr., Schlosser, Schlocksche Str. 35a.
— Ans, Tischlr., Bienenstr. 6.
— Dav., Kol.-Hdl., Eliasstr. 3, W. 2.
— Ed., Diener, Gertrudstr. 42.
— Ed., Kol.-Hdlg., Marienstr. 126.
— Ed., Notar.-Schreiber, Säulenstr. 27.
— Jak., Hsb., Appusensche Str. 51.

Karl Grünberg, Die besten Gummireifen der Welt.
Matthäistr. № 54, im eigenen Hause. Telephon № 2402.

Eigene Filialen: Mühlenstr., Ecke der Sworowstr., Tel. 325. Hagensberg, Waldstr. 4a, Tel. 3950. Weberstrasse, Ecke der Altstadt, Tel. 1569. Mitauer Chaussee 12, Tel. 3055.

Karl Grünberg, Matthäistr. № 54, im eigenen Hause. Telephon № 2402. Die besten Gummireifen der Welt.

— Jak., Lackierer, Hospitalstr. 31.
— Jak., Schmied, Schreyenbusch 1, 2.
— Jan, Kutscher, Romanowstr. 113.
— Jan, Maurer, Rumpenhof. Str. 17.
— Joh., Hdlr. Dorotheenstr. 50.
— Joh., Hg., Gertrudstr. 43, W. 12.
— Joh., Tischlr., Rujensche Str. 3.
— Jur, Fuhrm., Helenenstr. 3, W. 11.
— Karl, Bäcker, Sprenkstr. 50.
— Karl, Bahnbmt., Mosk. Str. 147.
— Karl, Brückenbauer, Blumenstr. 3.
— Karl, Maschinenb., Katharinend. 11.
— Karl Schndr., Talsen. Str. 8.
— Karl, Schuhw.-Hdl., Sprenkstr. 23a, Wohn.: 29, W. 24.
— Lisette, Wwe., Emmastr. 12, W. 6.
— M., Buchhdl., Basteiboul. 8.
— M. P., Kol.-Hdlg., Petersb. Ch. 129
— Mar., Hsbn., Nummershof. Str. 3.
— Marie, Hdlrn., Schlocksche Str. 14.
— Mart., Hsb., Wolmarsche Str. 26.
— Mart., Schmied, Färberstr. 2, W. 15.
— Mart., Tanzlehr., Marstallstr. 2/4, ☎ 4132.
— Mich., Hsb., Charlottenstr. 17.
— Mich. Mich' Oberheizer, Alexisst. 10
— Olga, Wwe., Waggonstr. 9.
— P., Kol.-Hdl., Petersb. Ch. 131.
— Osk., Bierhdlg., kl. Lagerstr. 50a.
— Paul, Zimmerm., Oskarstr. 4.
— Paw., Rentn., Artilleriestr. 70.
— Pet., Auff., Wenden. Str. 19, W. 17.
— Pet., Hsb., Rodenpoiser Str. 51.
— Pet., Hsb., Lehrer, Gartenstr. 21.
— Pet., Oberkutscher Ritterstr. 1a.
— Pet., Schndr., Sprenkstr. 30, W. 32
— Pet., Bmt., Alexanderstr. 49, W. 14.
— Pet., Tischlr., Katharinendamm 11.
— Rob., Mstr., Nummershof. Str. 1.
— S., Dw., Königsstr. 30.
— Wilh., Dw., Ritterstr. 18, W. 8.
— Wilh., Kutscher, Ritterstr. 1a.
— Wold., Maurer, Artilleriest. 73, W 9
— Wold., Schlosser, 1. Weidend. 3.
v. Kaull, Aug., ehem. Reichsb.-Bmt., Dorpater Str. 20, W. 19.

W. Kaull, 2. G., ohne Handelsbranche, Inh.: Wold. Kaull, Mittelstr. 3.
Kaull. Sieh auch Kaul.
— E., Wwe., Thronf.-Boul. 23, W. 2, ☎ 3826.
— Hugo, Gutsbes., Albertstr. 4, W. 6.
— O., Wwe., Conv. z. hl. Geist 3, Q. 6.
— Wold., Kfm. 2. G., Dir. d. Rigaer Börsenbank, Inh. d. Firma W. Kaull, Mittelstr. 3, W. 3.

Kauls, Grete, Wwe. Hapsaler Str. 36.
Kaulwell, Mme., Inst. f. Schönheitspflege, Kaufstr. 1, W. 3a.

Kaunetis, Pet, Dw., Helenenst. 1, W. 3
Kaup, Jak., Buchhltr., Muckenholmst. 31
Kaupas, Kas., Schuhm., Kostromaschestr. 8
Kaupe, Dav. Pet., Hg., Suworowstr. 80.
— Heinr., Fischer, Bullensche Str. 7.
— Jak., Schuhm., Laubstr. 5.
— Jak. Mart', Hg. Muckenholmstr. 31
— Jan, Maurer, Polangen. Str. 12.
— Indr., Schmied, Moorstr. 2.

Kaupelis, Pet., Hg., Slawenstr. 3, W. 7.
Kaupilis, Pet., Kassir., Mosk. Str. 263.
Kaupin, Felix, Hg., Kaufstr. 3, W. 6.
— Ludw., Priv., Artilleriestr. 47, W. 6.
Kauping, Joh., Hsb., Mühlgraben, Uferstr. 8, ☎ 54.
— Theod. Joh.', Mühlenmstr., Mosk. Str. 126.
Kaupit, Eva, Wwe., Wilna. Str. 17.

Kaupmees, Alfr. Joh.', Buchdr. Turmstr. 19, W. 3.
Kaupus, Jos., Zuschndr., Peterholmstr. 2.
Kausch, J. O., Reichsb.-Bmt., Kaisergartenstr. 12.
— Wass. Otto', TR, Reichsb.-Bmt., Kaisergartenstr. 12, W. 2.
Kauschan, Liese, Wwe. Pokrowstr. 18.
Kauschel, Andr., Masch., Matthäistr. 75.
— Andr., Mst., Dorpater Str., Min.-Wass.-Anst. Wöhrm. Park.
— Joh., Auff., Charlottenstr. 17.
— Jos., Teehaus, kl. Palissadenstr. 8.
Kauschen, Joh. H., Kellermstr., Nikolaistr. 77.
— Krisch, Schlosser, Feldstr. 4, W. 3.
— Krisch, Tischlr., Augustenstr. 7, W. 16
Kauschin, Pet., Mälzer, Säulenstr. 30.
R. Kause, 2. G., Messerwaren, Inh.: Andreas Robert Kause, Amts-Messerschm.-Mstr., Scheunenstr. 26.
Kause, Art. Andr.', Bürochef u. Dir.-Kand. d. Firma vorm. Starr & Ko., Dorpater St. 21 W 7.
— Andr. Rob., Inh. der Firma R. Kause, Newastr. 15, W. 1.
— Eug., Buchhltr., Newastr. 15.
— Wik., Kontordiener, Pauluccistr. 10.
Kausel, Mar., Wwe., Marienstr. 121.
Kaust, Hr., Priv., Mosk. Str. 160.
Kautny, Franz Ferd.', Prof. der Firma C. Ludw. Schweinfurth, Bausk. Str. 14
Kautz, Adam, Fuhrm., Artilleriestr. 11.
Kauze, Alex., Dw., 1. Weidendamm 23.
Kauzis, Jul., Zimmerm., Alexanderstr. 141, W. 7.
Kawal, Friedr., Schuhm., Zabeln. Str. 2
— Karl, Dw., Säulenstr. 41, W. 15.
Kawalas, Ant., Maler, Sternstr. 31.
— Jur. Schmied, Rumpenhöf. Str. 27.
Kawalewski, Ign., Zollbes., Blumenst. 3.
Kawall, A., Pastoren-Frau, Elisabethstr. 27
— Elis., Frl., Mühlenstr. 20, W. 3.
— Mar., Lehrerin, Mühlenstr. 20, W. 3.
Kawalow, Konst., Mech., Jaroslawsche Str. 85, W. 8.
— Sem., Schuhm.-Werkst., Dünaburger Str. 22.
Kawas, Wold., Bahnbmt., Irmlau. Str. 6.
Kawen, Alex., Schmied, Marienstr. 81.
— Joh., Schuhm., Dünaburg. Str. 74.
Kawetzky, Leonid, Schlosser, Aahof. Str. 4
— W. A., Kanzleibmt., Königsstr. 31.
Kawitzki, Jul., Wwe., Säulenstr. 104.

„KAWKAS u. MERKUR"
Dampfschiffahrtsgesellschaft.
Agentur in Riga:
H. Lærum,
Theaterstrasse Nr. 11.
Eingang von der Wallstrasse.
Telefon 103, Postfach 316.

Kawkas u. Merkur, Dampfschiffahrtsgesellschaft., Theaterstr. 11, ☎ 103.
Kawkin, Ab., Schndr., Mosk. Str. 52.
Kaynasch, Joh., Hsb., Teichstr. 13.
Kayser, Ed., Schuhw.-Hdl., Pferdestr. 3, Wohn.: Gildstubenstr. 4, W. 16.
— Alex., Töpfer, Baumstr. 5.
Kazelkowitz, E., Hdlr., Marienstr. 22.
Kazen, J., Hsb., Moorstr. 7a, W. 3.
— A., Schndr., Sprenkstr. 63 W. 1.
— T., Schuhm., Romanowstr. 96.
Kazow, N., Hdlr., Uferstr. 7.
Kebbe, Julie, Hsbn., Apprickensche Str. 4.

Kebeiks, Adam, Schuhm., Mit. Ch. 54b
Keble, Mik., Hsb., Champetresche Str. 11
Kebler, Karl Ludw.', Korresp., Taubenstr. 22.
Keblis, J., Maler, Kathol. Str. 15.
— Pet., Vorarb., kl. Lagerstr. 65, W. 1
Keblisch, Anna, Wwe., Kalnez. Str. 84
Keck, Anna, Wwe., Hsb., Marienstr. 38.
— A., Bäckereiniederl., kl. Neustr. 6.
— Alex., Mech., Revaler Str. 85, W. 3
— Heinr., Aeltester der St. Joh.-Gilde, Amts-Bäckermstr., Marienstr. 38, W. 1, ☎ 3041.
— Joh., Gärtner, Hospitalstr. 9, W. 33
Keckstadt, A., Lederhdlg., Dünaburger Str. 7, ☎ 3597.
Kedrow Eug. Leon.', Leutn., Säulenstr. 19, W. 20.
— Nik., Leutn., Matthäistr. 43, W. 23
Kedrust, Joh., Kellner, Maschinenstr. 6
Keegal, P. M., Kanzl.-Bmt., Marienst.
Keepis, Olga, Wwe., Säulenstr. 80.
Keepul, Aug., Bäcker, Bausk. Str. 54.
— Jan, Montör, Kowno. Str. 3.
— Tilla, Wwe., Mitauer Ch. 72.
Kees, Wlad., Polier, Meisterstr. 4, W. 3
Jak. Keesner, 2. G., Stauer, Inh.: Jak. Keesner, Revaler Str. 36.
Keesner, Ant Iwan.', Exped., Elisabethstr. 81.
— Friedr., Maler, Theresenstr. 10, W. 3.
— Jak., Stauer, Inh. d. Firma Jak. Keesner, Revaler Str. 36, W. 2.
— Kath., Wwe., Kaisergartenstr. 4.
— R. Speiseh., Elisabethstr. 81.
Keetz, A., Erzieherin, Moritzstr. 15.
J. A. Kefely, 2. G., Tabakhdl., Inh.: Josef Kefely, Kalkstr. 8.
Kefely, Jos., Inh. d. Firma J. A. Kefely, Kalkstr. 8, W. 7.
Kegberg, Ed., Hsb., Petersb. Ch. 68.
— E., Petersb Ch. 77, ☎ 2953.
— Jahn, Hsb., kl. Altonaerstr. 16.
Kegel, A., Schaffner, Gertrudstr. 109.
— Alex., Seiler, Petersb. Ch. 27.
— Elisab., Hsbn., Suworowstr. 84.
— Emma, Wwe., Dorpater Str. 26.
— Franz Karl Buchhltr., Dorp. St. 2
— Marie, Lehrerin, Suworowstr. 84, W. 1
— Wald. Karl.', Kontorbmt., Dorotheenstr. 37.
Keggis, Mar., Schndrn., Appusen. Str. 15
Kegler, Ernst, Hsb., Wolmarsche Str. 39
— Gust., Hsb., Schlosser, Dünaburgerstr. 74
Kehkis, Dav. Iw., Techn., Artilleriestr. 40.
— Iw., Maurer, Artilleriest. 40.
Kehlenbeck, Elis., Wwe., Thronf.-B. 17.
— Ella Karl'. Hgn., Thronfolgerboul. 17
— Heinr. Karl', Thronfolgerboul. 17.
Kehlmann, Ant., Schndr., Mosk. Str. 104.
— Joh., Privat., Wendensche Str. 6.
Kehne, Fr., Maurer, Soldatenstr. 5.
Kehpur, Karl, Schlosser, Schaulen. Str. 15
— Andr., Schmied, Weißenhöf. Str. 6.
Kehr, Wilh. Wilh.', Hsb., Dir. d. Brauerei „Tannhäuser", Hagensb. Str. 1 W. 1, ☎ 3231.
Kehr-Kerwitz, Rob., Zimmerm., Alschwangensche Str. 4.
Kehrer, Emil, Musik.-Hdlr., Felliner Str. 7, W 35.
Kehrhahn, Heinr., Inh. der Firma A. Trampedach, Glied d. Börsen-Komit., Dir. d. Rig. Kommerzbank, Sandstr. 34
Kehrwel, Andr., Privat., Zabeln. Str. 3.
Kehse, Dw., Schwimmstr. 32, W. 10.
— A., Hausverw., Newastr. 11, W. 34.
— Amalie, Wwe., Hsbn., Malerstr. 4.

Wein- u. Austern-Stuben
Basteiboulevard Nr. 2, Telephon Nr. 80.
Otto Schwarz.
Wein-, Delikatessen- u. Cigarren-Lager
Basteiboulevard, Ecke der Kalkstrasse.

— Andr. Andr.', stud. ing., Helenenstr. 7, W. 11.
— Ed. Petr.', Gemeindeschreiber, Magnushof, Gemeindehaus.
— Karl, Holzhdlr., Mühlenstr. 74, W. 25.
— Karl Petr.', Kfm., Alt-Mühlgraben, Uferstr. 2.
Keht, Andr., Klavierst., Schwarzenhöf. Str. 7, W. 9.
Keiban, Karl, Hsb., Augustenstr. 9, W. 11.
— Andr., Zimmerm., Mitauer Ch. 58a.
— Jan, Zimm., Laboratoriumstr. 2.
Keikul, Pet., Schuhm., Schlocksche Str. 55.
Keilk, Joh., Tschlr., Kischinew. Str. 10.
Keilmann, Alex., Dr. med., Spr. 5—6½, Andreasstr. 3, ☎ 1548, in Sachen der Hebammenschule Spr. 11—12 in der städt. Entbindungsanstalt.
— Bor., Schndr., Schmiedestr. 55, W.7.
— Eug., Frau, Kirchenstr. 36, W. 25.
— J., prakt. Zahnarzt, Spr. 10—1, Theaterboul. 2, wohnt Felliner St. 1.
— Mich., Schndr., Katholische Str. 33.
— Olga, Frl., Marienstr. 40.
Keipenwarlitz, Agaf., Wwe., Säulenstr. 111
— Dav., Zimmerm., Pokrowstr. 18.
— Jan, Auff., Schreyenb. 1. Linie.
— Joh., Fuhrm., Alexanderstr. 178.
— Karl, Wächter, Säulenstr. 30, W. 24.
— Math., Hebamme, Säulenstr. 30.
— Paul, Fuhrm., Sternstr. 4, W. 3.
Keiran, A., Privat., Suworowstr. 58.
Keire, Heinr., Zimm., Fuhrmannsstr. 3.
— Jak., Dw., Marienstr. 56, W. 9.
— Käth. Herm.', Stenogr., Packhausst.3
Keiris, J., Hsb., Maschinenstr. 1, W. 1.
Keise, Andr., Auff., Heinrichstr. 20, W. 3
Keisen, Pet., Dw., Rewastr. 36, W. 11.
Keiser, E., Hsb., Doblensche Str. 1.
Keitan, Pet., Schndr., Suworowstr. 29.
Keitz, Jank., Schndr., Gerberstr. 6.
Keiw, P., Schuhm., Suworowstr. 10, W. 18.
— Jak., Postbmt., Windauer Str. 5.
Keks, D., Kol.-Hdl., Bauskesche Str. 54.
— Nik., Bierhdl., Bauskesche Str. 54.
Ketjis, Krist., Frisöse, Säulenstr. 38.
Kelatschus, Joh., Hg., Romanowstr. 16.
Kelbs, Jak., Müller, Dünab. Str. 20.
Kelder, J., Stuhlm., Jaroslawsche Str. 4.
Keldysch, Mich. F., GR, Dr. med., Militärarzt a. D., Säulenstr. 20.
— Wsew., Ing., Matthäistr. 40, W.48.
Kelenbeck, Heinr., Ing., Eugenienstr. 5.
Kelepowski, A N., SR, Kammerherr, Vize-Gouv. v. Livl., Neustr. 26, ☎ 237.
Kelle, Alex., Tschlr., Ritterstr. 69.
— Jak., Maler, Karolinenstr. 12.
— Joh., Schmied, Sprenkstr. 71, W.20.
— Mich., Dreher, Augustenstr. 9, W.12
Kelle-Pelle, Jak. Otto', Maler, Schulenstr. 12, W. 1.
Otto Keller, 2. G., Technisches Bureau, Inh.: Otto Keller, Kirchenstr. 30, ☎ 2699.
Keller, Alex., Tschlr., Kalnezeem. Str. 84.
— Arth., Herrenst. 25W12.
— Georg Heinr.', Hg., Revaler Str. 55.
— Heinr., Schlosser, Revaler Str. 22.
— K., Kol.-Hdlg., Schlocksche Str. 10b, ☎ 2694.
— Karl, Hdlr., Schlocksche Str. 11.
— Karl, Pastor, Nikolaistr. 8, W. 3, ☎ 2015.
— Osk., Uhrm., Witebsker Str. 23.
— Otto, Inh. der Firma Otto Keller, Kirchenstr. 30, W. 1.

— Paw., Ankern., Kalugasche Str. 17.
— W., Oberpastor am Dom, Spr. 10—12, Herderplatz 4.
— Wilh. Wilh.', Bankbmt., Wallstr. 26.
Kellermann, Georg, Hsb., Ballastdamm 4.
— Fed. Wass.', Bevollm. d. Orientgesellsch., Zollstr. 4, W. 12.
— Heinr., Privat., Ballastdamm 4.
— Heinr. Alb., Masch., Ballastdamm 50.
— Marie, Wwe., Ballastdamm 50.
Kellermeister, Aug., Amtsb., Charlottenstr. 34, W. 3.
— Gust., Fleischer, Duntenhofsche Str. 15.
— Joh., Auff. Duntenhöf. Str. 2.
— Joh., Gärtner, Fockenhöf. Str. 1.
— Pet., Fleischer, Duntenhof. Str. 15.
Kellert, Eug., Schuhm., Jarosl. Str. 88.
— Krisch, Schuhm., Matthäistr. 131.
Kellis-Krawjutis, Ant., Bierhdl., Segelstr. 25.
Kellmann, Jul., Hsb., Schreyenb. 5, 13.
— Osk. Jul.', Hg., Matthäistr. 49.
— Wold. Jul.', Hg., Schreyenb. 5, 13

Kellner-Verein
Wallstrasse 24.
Tische, Tischwäsche, Service, Silber, Kron-, Armleuchter usw. in grösster Auswahl zur Vermietung. Annahme der verschiedensten Ausrichtungen, wie Diners, Soupers usw. Zustellung von Köchen und Kellnern für dieselben.

Kellnerverein, Wallstr. 24, ☎ 4092.
Kellnerverein, Deutscher, Alexanderstr. 59.
Kelme, Jul., Mstr., Sprenkstr. 62.
Kelp, Marie, Wwe., Muckenh. Str. 31.
— Alex., Gertrudstr. 45, W. 5.
Kelpe, J., Wächter, Brauerstr. 12, W. 7.
— Jak., Tschlr., Säulenstr. 78, W. 38.
— Marz, Dw., Trinitatisstr. 9, W. 13
— Rob., Monteur, Unionstr. 30, W. 1.
Kelpis, Ed., Schmied, Spargelstr. 5, W. 15
Kelpsch, Ant., Dw., Königsstr. 32, W. 13.
— A. S., Portier, Theaterboul. 15.
— Pet., Montör, Gertrudstr. 85, W. 10
— S., Schuhm., Pauluccistr. 7, W. 19.
— Wlad. Ewst.', vereid. Rechtsanwalt, Spr. 4—5, Rewastr. 9, ☎ 4090.
Kemann, Aug., Schlosser, Kalnezeemsche Str. 87a.
— J. J., Rechtsanw.-Geh., Pauluccist. 2.
Kemarski, W. P., KR, Bmt., Zitad. 24.
Kemmer, Eva, Hsverw., Duntenhöfsche Str. 44, W 1.
— Ferd., Steinbr., Wolmarsche Str. 35.
— Jak. Joh.', Auff., Duntenhöf. Str.52
— Konst., Schlosser, Duntenhof. Str. 44.
— Theod. Mart.', Exped., Ritterstr. 2.
Kemmerer, Joh., Tschlr., Goldingerstr. 6a.
— Elsa, Albert-Schwester, Ritterstr. 7.
Kemmerling, Agate, Wwe., Lagerstr. 44.
Kemmler, Dietr., Buchhltr., Alexanderstr. 90
Kemnitz, Alb., Maurer, Adlerstr. 18, W. 8.
— Cäcilie, Hsbn., Matthäistr. 93.
— Ernst, Schornsteinf., Wolmar. Str. 26.
— Jula, Wäsch., Gertrudstr. 113.
— Karl Wilh.', Fabrikbmt., Matthäistr.93
— Theod., Maurer, Ritterstr. 79, W.7.

Kempe, Andr., Fuhrm., Schwarzenhofsche Str. 8, W. 1.
— Anna, Wäsch., Artilleriestr.50, W.12
— Jan, Exped., Schreyenbusch 1, 1a.
— Krisch, Hsb., Schwarzenh. Str. 8.
— Mart., Hdlr., kl. Lagerstr. 14, W. 1.
— Pet., Teles.-Bmt., Pernauer Str. 21
Kempel, Gust. Indr., vereid. Rechtsanw., Dir. d. 2. Rig. Spar- u. Vorschußv., Spr. 9—11 u. 4—6, Alexanderstr. 12, W. 2, ☎ 4495.
— Ew., Schlosser, Gertrudstr. 135, W.8.
— Friedr., Gemüsehdlg., Alexanderstr.32
— Lina, Hdlrn., kl. Lagerstr. 8.
— Pet., Schlosser, kl. Lagerstr. 8.
— Sophie, Wwe., Dünaburger Str. 43.
— Vikt., Hg., Romanowst. 59W37.
Kempf, Friedr. Adolf', Reisender, Romanowstr. 23, W. 12.
— Fr., Maurer, Matthäistr. 99, W. 44.
— Friedr., Malermstr., Mitauer Ch. 25
Kempis, Alb., Portier, Goldingerstr. 11.
— Wilh., Tschlr., Moorstr. 4.
Kempke, Joh., Heizer, kl. Lagerstr. 5.
— Jur, Hdlr., kl. Lagerstr. 5.
Kenga, J., Hsb., Irmlausche Str. 4.
— Ed., Tschlr., Davidsstr. 4.
— Fritz, Zimmerm., Piltensche Str. 1.
— Luise, Wwe., Rabenstr. 4, W. 10.
— Mart., Dw. Konradstr. 2, W. 1.
Kengeraggescher Hilfsver., Mosk. Str. 271.
Kengis, Ed., Schlosser, Marienstr. 146.
— Gust., Maurer, Revaler Str. 84.
— Wilh., Tischlerei, Wenden. Str. 31.
Kenin, Anna, Mädchengymnasium, Dorpater Str. 15, ☎ 3620.
— Adam, Schmied, Waggonstr. 11, W. 7.
— Jak., Auff., Alexanderstr. 88, W. 13.
— Jan, Schlosser, Sternstr. 16, W. 5.
— Jan, Tschlr., Färberstr. 2, W. 18.
— Joh., Schriftsetzer, Schulenstr. 15.
— Karol., Hsbn., kl. Bullensche Str. 4.
— Krist., Wäsch., Pokrowstr. 18, W. 37.
— Marie, Schndrn., Waffenst. 12, W.6.
— Otto, Realschule, Dorp. Str. 15, ☎ 3620.
Kenkar, Joh., Schlosser, Pilgerstr. 12.
— Krisch Jan', Fabrikbmt., Kundsingsh.
Kenke, Emil, Kontorbmt., 1. Weidend. 5.
— Leont., Wwe., Auff., 1. Weidend. 5.
— Lucie, Hgn. 1 Weidendamm 5, W.5.
— Toni Feod', Fabrikbmtn., 1. Weidendamm 5.
Kenklis, M., Schlosser, Suworowstr. 58.
v. Kennel, Arn. Friedr.', Apoth.-Geh., Schmiedestr. 3, W. 20.
Kensberg, Jak., Bierhdlg., Kalnezeemsche Str. 129, ☎ 3903.
— Jan u. Mart., Pächter, Pet. Ch. 39.
Kentz, Friedr. Ferd.', Bevollm. d. Firma Georg Landrin, Hsb., Romanowst.11.
— Arn., Privat., Revaler Str. 7, W. 2.
Kentzmann, Fr., Schloss., Pet. Ch. 66a.
Kenzelin, Theod., Schuhm., Marienst.89
Kenzlin, Karl, Hdlr., Sprenkstr. 71.
Kepiht, Pet., Hsb., Laboratoriumstr. 27.
Kepke, Karl, Fuhrm.-W., Matthäistr. 31.
— Wilh., Schlosser, Laboratoriumstr. 4.
— Wilh., Schlosser, Peterholmstr. 19.
Kepp, Georg, Zimm., Charlottenstr. 40.
Keppit, Pet., Lehrer u. Organist, Kirchhofsstr. 3.
Keppul, Karl, Wagenb., Nikolaistr. 62.
— Jan, Kol.-Hdlg., Laboratoriumstr.33.
Kepsen, Mar., Wäsch., Kalug. Str. 16.
Keran, Sim., Maurer, Helenenstr. 18.
Kerowares, Georg, Maurer, Segelstr. 9.
Kerbell, Aug., Schndr., Mosk. Str. 161.

Karl Grünberg, Matthäistr. № 54, im eigenen Hause. Telephon № 2402. Die besten Gummireifen der Welt.

Nur importierte Weine in grösster Auswahl.

Karl Grünberg, Matthäistr. № 54, im eigenen Hause. Telephon № 2402. Die besten Gummireifen der Welt.

Kerber, Wilh., Klempner, Pet. Ch. 58.
Kere, L., Hebamme, Newastr. 4.
Kerelis, Sylv., Schmied, Matthäistr. 74
Kerewitsch, Ed., Tschlr., Sprenkstr. 50.
Ch. Kergalw, 1. G., Bauunternehmer, Inh.: Christian Kergalw, Mühlenstr. 41, ☎ 643, Sägemühle: 2. Weidendamm 4, ☎ 2043.
Kergalw, Ch., Aelterm. d. Maureramts, Inh. d. Firma Ch. Kergalw, Stadtverordn., Mühlenstr. 41, ☎ 643.
— Ernst, Maurerpol., Kandauerstr. 33.
— Jan, Zimm., kl. Kandauer Str. 8.
— Karl, Hausverw., Kandauer Str. 33.
Kerick, Wold., Techn., Rumpenhöfsche Str. 25, W. 25.
Kerijain, Wilh., Kfm., Taubenstr. 19.
Kerim, Solek, Hdlr., Matthäistr. 52.
Kerimow, Saladin, Hdlr., Sprenkstr. 65.
Keris, Karl, Korkenschn., Abguldensche Str. 8.
Kerkau, Otto Klempn.-Mstr., Lagerstr. 20, ☎ 1317.

Gebrüder Kerkovius
Inhaber:
Adalbert Graef.
Kolonial-Warenhandlung.
Kaffee-Schnell-Rösterei
mit elektr. Betriebe.
Farben für Maler und Färber.
Droguen, Chemikalien.
Lumpenpappen
en gros u. en détail.
Sünderstr. 28,
Telefon Nr. 58.
Postfach Nr. 263.

Gebrüder Kerkovius, 1. G., Material-, Kolonial-, Apothekerw. u. Tabak, Inh.: Adalb. Graef, Sünderstr. 28. ☎ 58.
Kerkovius & Co., Glasfabrik, 2. G., Inh.: Wilh. Ludw. Kerkovius u. Robert Fränkel, Schienenstr. 6, Asylstr. 10, ☎ 1061.
Kerkovius & Co., 1. G., Fabrik für Töpferwar., Kommissionsgesch., Inh.: Wilh. Ludw. Kerkovius, Carl Robert Fränkel, Kontor: Sandstr. 17, ☎ 3568, Tonwarenfabrik: Dünamünd. Str. 56, ☎ 26, Rote Speicher, ☎ 1303.

Ernst Kerkovius
Manufaktur-, Wollgarn und Schirm-Handlung.
Kalk- und Scharrenstr.-Ecke
Telefon 1386.

Ernst Kerkovius, 2. G., Manuf.-Waar., Inh.: Johann Ernst Kerkovius, Kalkstr. 32, ☎ 1386.

H. Kerkovius
Agentur für Bauartikel:
Asbestfussböden, Dachdeckung, Parkett, Tonfliesen f. Fussböden u. Wandbelag, Asfaltierungen, Stahlspähne zum Parkettputzen u. s. w.
Schlossstr. 17, Tel. 4753.

H. Kerkovius, 2. G., Bauartikel, Inh.: Gebr. Hans u. Maximilian Kerkovius, Schloßstr. 17, ☎ 4753.
Paul Kerkovius, Typographie „Rigaer Tageblatt", 2. G., Kommanditges., einz. offener Gesellsch. Paul Kerkovius, Domplatz 5, ☎ 159.
Kerkovius, Amalie, Frl., Hsb., Lagerstr. 19.
— Edm. Theod.', Abt.-Chef d. Gesellsch. „Prowodnik", Säulenstr. 18, W. 32.
— Emma, Wwe., Sünderstr. 28, W. 1.
— Erna, Frau, Gertrudstr. 14, W. 1.
— Ernst, Aeltester Gr. Gilde, Inh. der Firma Ernst Kerkovius, Vizepräses d. Stadt-Sparkasse und des Lombards, Scharrenstr. 1.
— Ernst Ernst', Hg., Scharrenstr. 1.
— Erwin Wilh.', Buchhltr., Säulenstr. 88
— Felix, Hg., Scharrenstr. 1.
— Georg Wilh.', Ing., Stadtr., Stadtverordn., Dir. d. A.-G. d. Balt. Cellulosefabr. in Schlock, kl. Neustr. 4.
— Hans, Mitinh. d. Firma H. Kerkovius, Alexanderst. 51, W. 5, ☎ 1364
— Helene, Kfm.-Wwe., Säulenst. 88.
— Marta, geb. Krause, Wwe., Kontorbmtn., Schulenstr. 25, W. 16.
— Maxim., Mitinh. d. Firma H. Kerkovius, Ritterst. 8b, W. 17, ☎ 5249.
— Paul, Einz. offener Gesellschafter der Kommanditges. Paul Kerkovius, Buchdruckerei „Rigaer Tageblatt", u. verantw. Redakt. d. „Rigaer Tageblatt", Todlebenboul. 6, W. 8, ☎ 2880.
— Theod. Wilh.', Bes. d. Gutes Saadsen, Gertrudstr. 13.
— Vikt., Inh. der Firma R. Bierich, Säulenstr. 18, W. 30, ☎ 4740.
— Wilh., Aeltester Gr. Gilde, Glied des Börsenkomitees, Mitinh. d. Firmen: Kerkovius & Co. und Kerkovius & Co. Glasfabrik, Dir. d. Rig. Commerzbank u. d. A.-G. „Textil," Stadtverordn., Todlebenboul. 4, W. 3.
— Wilh., Frl., kl. Neustr. 4.
Kermann, Jndr., Stauer, Muckenh. Str. 35
— Georg Jw.', Oberst a. D., Karolinenstr. 16, W. 1.
— Jan, Masch., Ebelshoffsche Str. 9b.
Kermel, Pet., Hausvater im 2. Kinderasyl, Asylstr. 8.
Kern, A., Schndr., Fuhrmannsstr. 9.
— Ad., Bürochef, Ritterstr. 53, W. 6.
— Aug., Wwe., Vogelstr. 17.
— Cäcil., Wwe., Adlerstr. 12, W. 10.
— Felix, Fabr.-Bmt., Goldinger St. 2b.
— Friedr., Schndr., Gertrudstr. 109.
— Joh., Fabr.-Bmt., Wenden. Str. 9.
— Joh., Montör, Augustenstr. 4, W. 12
— Joh., Schmied, Ritterstr. 111, W. 45.
— Joh., Steinh., Jakobstädt. Str. 18.
— Mar., Wwe., Dünamündesche Str. 18d.
— Oskar, Hsb., Bauskesche Str. 45.
— Th. u. Heinr., Reisend., Sprenkstr. 43.
— Wilh., Frl., Wallstr. 27, W. 14.
Kerner, Ant., Portier, Todlebenboul. 9.
— Aug., Former, Möwenstr. 2.
Kerowitsch, L. J., SR, Kontrolh.-Bmt., Laubstr. 21.
Kerge, Karl, Maler, Suworowstr. 79.
Kerpelow, Alex., Schuhm., Jarosl. Str. 8
Kerr, W., Privat., Gertrudstr. 108, W.
Kerre, Fritz, Hsb., kl. Milchstr. 2, W. 1
— Jak., Maler, Suworowstr. 102.
— Joh., Zimmerm., Gertrudst. 35, W. 1
— Jul., Auff. Bärenstr. 5.
— Math., Fleischhdl., Gertrudstr. 68.
— Math., Hsbn., Kaukasische Str. 1
— Pet., Hsb., Matthäistr. 56.
— R., Hdlr., Laboratoriumstr. 17.
— Reinh., Maler, Katharinendamm 10.
Kerskum, Jan, Schndr., Marienstr. 45.
Kersmin, Theoph., Müller, Pet. Ch. 4
Kersnitzki, Fad. Edm.', HR, Pristaw, Matthäistr. 9, ☎ 307.
Kersten, Aug. Aug.', Maschinenmstr., Seestr. 13.
— C., Wwe., Conv. z. hl. Geist 1, Q.
— Ed., Schlosser, Hospitalstr. 3, W. 4
— Emma, Hsb., kl. Stationsstr. 7, Q. 1
— Hel., Teeh Schiffsstr. 13, W. 12.
— Karol., Wwe., Gertrudstr. 67, W.
— Magda, Schlachth.-Bmtn., Kirchenstr. 1
— Max, Bonitör, Karolinenstr. 16.
— Mich., Fleischer, Zabelnsche Str. 4.
— Sofie, Bmtn., Marienstr. 103.
— Theod., Platzmstr., alt. Lagerplatz 84
Kerstens, Emma, Kunstmalerin, Kalnezeemsche Str. 13.
— Karol., Wwe., Wenden. Str. 7.
— Olga, Frl., Alexanderstr. 104, W. 22
— Osk., Bmt. Kaisergartenstr. 2, W. 16
Kerstik, Jak., Marktthdlr., Alexanderstr. 152.
— Joh., Marktthdlr., Marienstr. 120.
Kerstin, Ed., Schlosser, Nikolaistr. 52.
Kertz, Lisa, Wwe., Katharinendamm 22
Kerwel, Karl, Pappd., Bausk. Str. 35
Kerwien, Rob., Werkmstr., Alexanderstr. 84
— Ernst, Holzwr., Münstereistr. 11.
Kerwis, Jur, Bahnbmt., Pernauerstr. 28
Kesber, Jan, Zimm., Helenenstr. 18.
— Anna, HR-Wwe., Nikolaistr. 83.
— Edw. Sig.', Förster, Ritterstr. 6.
— Kath., Kol.-Hdl., Schützenstr. 19.
— Marie, Schndrn., Romanowstr. 2.
Kesberg, Alex. Ed., Kapt. Hafen-Insp. Mühlgraben, Uferstr.
— Andr., Fuhrm., Maurerstr. 10, W. 1
— Andr., Wraker, Moskauer Str. 132.
— Jan, Maurer, Schreyenbusch 1, 34.
— Mart., Auff., Dorpater Str. 83.
— Mart., Hsb., Schreyenbusch 1, 34.
— Th., Masch., Talsensche Str. 12.
Keschan, Dav., Hsb., Aststr. 38.
Keschau, M., Kol.-Hdl., Nordstr. 16.
— Mart., Expreß, Helenenstr. 6, W. 21
Kesel, Gust., Buchhltr., kl. Jungfernstr. 1
Kesper, Pet., Schutzm., Schützenstr. 19.
Kessel, Dor., Vorarb., Werrosche Str. 3
— Ed., Handschuhm., Amalienstr. 8.
— Jak., Mälzer, Suworowstr. 97.
— Pet., Handschuhm., Amalienstr. 11.
Keßler, Eleonore, Kfm.-Wwe., Schulenstr. 25, W. 32.
— Adalb., Buchb., Altstadt 3 W 21.
— Ernst F., Tischlerei, Nikolaistr. 20.
— Fr., Maurer, Katholische Str. 4.
— J., Zimmerm., Gertrudstr. 109.
— Karl, Zimmerm., kl. Lagerstr. 65.
— L., Makler, Scheunenstr. 17, W. 8.
Kesslin, Emilie, Schndrn., Kalnez. Str. 8

Ch. Jürgensohn, Weingrosshandlung, Wallstr. Nr. 20. Telephon Nr. 106.

Keßner, Rud., Hausverw., Sünderstr. 1.
Keßtahl, Dor., Wwe., Romanowstr. 17.
Kessy, Mich., Zimm., Charlottenstr. 40.
Kester, Ed., Schlosser, Schreyenb. 7, 10.
— Aug., Vorarb., Schlocksche Str. 38.
— Indr., Dw., Gertrudstr. 113, W. 15.
— Joh., Maurer, Ebelshöf. Str. 9.
— Karol., Frl., kl. Lagerstr. 41, W. 17.
— Mart. Jan', Baumstr., Mühlgrabener Str. 10.
— Mich., Kistenb., Duntenhofsche Str. 48.
— Pet., Hdlr., Mühlenstr. 86, W. 1.
— Pet., Töpfer, Dorotheenstr.23a, W.8.
Keßtner, C., Wwe., Konv. z. hl. Geist 11.
— Gertr., Schulvorst., Friedensstr. 14.
— Herm., Kand., Oberlehrer, Reimersstr. 1, W. 3.
— Jul., Frl., Antonienstr. 12, W. 4.
Ketis, Wilh., Hsb., Wwe., Kapselstr. 4.
Kette, Friedr. Friedr.', Oberbuchhltr., Petersb. Ch. 18.
— Joh., Kontorbmt., Moritzstr. 5.
— Laura, Wwe., Suworowstr. 80, W. 22.
Kettekai, Elisab., Wwe., Matthäistr. 68.
— Heinr., Töpfer, Suworowstr. 102.
Kettler, Gotth. Baron, Schulenstr. 20, W. 6.
— Ernst Ed.', Oberstleutn., Matthäistr. 40, W. 28, ☎ 4601.
— Nik., Vorarb., Hilfsstr. 11, W. 4.
Kettner, Fr., Schlossermstr., Sandstr. 22.
Keturakus, Tadd., Schndr., Jesuskirchenstr. 12, W. 3.
Ketz, Joh., Schndr., Popowst. 3a.
Keuchel, A., Fabr.-Bmt., Sommerstr. 13.
— Elise, Propst-Wwe., Elisabethstr. 2.
— Gust., Schriftsteller, Orgelstr. 2.
— Hedw., Wwe., Werrosche Str. 5, W. 10.
— M. P., Oberlehrer, Elisabethstr. 65
— Magda, Frau, Marienstr. 40.
— Wilh., Dr.-Wwe., Elisabethstr. 14.
Keuerleber, Joh., Privat., Burschenst.5.
Keusch, Max., Wwe., Gertrudstr. 37.
— Ed., Dekorat.-Mstr., Alexanderst.127.
— Ed., Heinr. u. Rob., Maler Gertrudstr. 37.
v. Keußler, A., Frl., Pension, Thronfolgerboul. 3, ☎ 3869.
— Emma, Fr., 1. Weidendamm 3, W. 15.
— Marie, Frl., Pension, Thronf.-B. 27. ☎ 3879.
Kewel, Karl, Segelm., Friedrichsholmsches Ufer 2.
Kewert, Math. Hdlrn., Nordstr. 12.
Kewil, Anna, Wäsch., Ritterstr. 111.
Kewin, Jeg., Zimmerm., Mühlgrabener Str. 9.
Kewitsch, Adam, Fuhrm., Kalug. Str. 4.
— Andr., Fuhrm., Säulenstr. 115.
— Marie, Wwe., Hapsaler St.36, W.13
Kewla, Iw., Schaffn., Palissadenstr. 9.
Keyer, Aug., Mech., Färberstr. 18, W. 5.
Keyso, M., Wwe., Elisabethst. 95, W.10.
Kjachkonen, K. G., Kinematogr.-Bes., Mühlenstr. 63, W. 4.
Kjachri, Elis., Wwe., Sprenkstr. 11.
Kjasusch, Annsri Ant.', Revierauss., Dorpater Str. 38, W. 3.
Kjaukit, Karl, Briefstr., Matthäistr. 57.
Kibat, Ida, Auss., Schwartzenhöf. Str.8.
— Stan., Werkmstr., Bausk. Str. 10.
Kibbermann, Joh., Dw., Eugenienstr. 2.
Kibel, Pet., Kutscher, Dorpaterstr. 83.
Kibild, Jak., Hdlr., Marienstr. 90, W. 6.
— Georg, Dw., Karlsstr. 7, W. 10.
— Jan, Bmt, Theaterboul. 1, W. 2a.
— Joh., Milchhdlr., Marienstr. 51.
— Jur, Kutscher, Matthäistr. 103, W. 46
— Jur, Milchhdlr., Säulenstr. 49a.
— Lisa, Wwe., Bausk. Str. 31.
— Otto, Schlosser, Sprenkstr. 11, W. 8.
Kichno, Jak., Drechsler, Friedensstr. 12.
Kicho, Joh., Schuhm.-Mstr., Albertstr. 1.
Ferdinand Theodor Kickert, 2. G., Metall-Kapselfabrik, Inh.: Ferdinand Theod. Kickert, Allasche Str. 8, ☎ 578.
Kickert, Ferd. Theod.', Inh. der Firma Ferd. Theod. Kickert, Allasche Str. 8.
— Joh., Hsb., Katharinendamm 12.
Kickul, Ed., Fuhrm., Suworowstr. 97.
— Herm., Exped., Suworowstr.97, W.5.
Kickut. Sieh auch Kikut.
— Dav., Kol.-Hdl., Rabenstr. 7, W. 1.
— Friedr., Schlosser, Rabenstr. 7.
Kidal, Ernst, Tabaksort., Sternstr. 8.
Kiedrzinsky, Rom., Spinnmstr., Windstr. 16
— Ign., Schaffner, kl. Altonaer Str. 20.
Kiesel, Math., Dw., Revaler Str. 29.
v. Kiel, M., Frl., Thronfolgerboul. 33.
— Otto Alex.', Ing.-Chem., Martinsh. Str. 2.
Kiel, Ida, Hebamme, Säulenstr. 53.
— A., Maurer, Schlocksche Str. 20.
— Fritz, Vorarb., Kirchenstr. 24, W.15.
— Jan, Privat., Rujen. Str. 7, W.16.
— Jos., Fabrikbmtn., Apothekerstr. 23.
— Kath., Hsb., Apothekerstr. 23, Q. 1.
— Pet., Sem., Schiffsstr. 40.
Kielgast, Frdr., Dw., Elisabethstr. 23.

Heinrich Kielstein, 2. G., Weißgerb., Inh.: Emilie Kielstein, geb. Horn, Prok.: Wilhelm Kielstein, Charlottenstr. 58, ☎ 1922.
Kielstein, Emilie, geb. Horn, Inh. der Firma Heinrich Kielstein, Charlottenstr. 58.
— Wilh., Prok. d. Firma Heinr. Kielstein, Charlottenstr. 58.
Kielstropp, Ed. Joh.', Koll.-Prok. der Firma John Laurentz, Theaterstr. 11.
Kiemen, Karl, Schndr., Sprenkstr. 69.
Kieratz, Wold. Joh.', Prok. d. Firma Oskar Wildenberg, Taubenstr. 16.
Kierem, Jan, Tischlerpolier, Ritterstr.28.
Kierow, Paul, Privat., Marienstr. 50.
— Jul., Frau, Marienstr. 50, W. 2.
Kiers, Rob., Buchdr., Ludwigsstr. 5.
v. Kiernowski, K. S., Rechtsanw.-Gehilfe, Büro: Wallstr. 15, ☎ 810, wohnt Säulenstr. 46, W. 3.
— S. W., Not. pub., Bureau: Wallstr. 15, ☎ 810, Wohn.: Kirchenstr. 13. ☎ 5167.
Kiersnowski, Karol., Bmt.-Wwe., Schulenstr. 14, W. 17.
Kieruschk, Mart., Hsb., Ebelsh. Weg 10.
Kies. Sieh auch Kieß.
— Hans, Hg., Dampfstr. 94.
— Mart., Hsb., Pilgerstr. 6.
— Mikk., Kutscher, Katharinend. 35.
— Pet., Former, Treydensche Str. 5.
— Pet., Schlosser, Säulenstr. 83, W. 10.
Kiesel, Emma, Frl., Romanowstr. 60.
— Joh., Setzer, Lagerstr. 5.
— Mich., Kanzleidiener, Turmstr. 4.
— Vikt., Telegr.-Bmt., Gertrudstr. 82.
— Wilh., Bahnbmt., Gertrudstr. 82, Q. 7.
Kieselbasch, A., KA, Architekt d. Lehrbez., Schloßplatz 2, Q. 7.
— Anna, Arzt, Spr. 12—2, Schloßpl. 2.
v. Kieseritzky, W., Mag. jur., ehem. Obersekr. d. Rats, Kirchenstr. 13, W. 1.
— Walter, Dr. med., Spr. 9—12, Kur- u. Wasserheilanstalt, Goldinger Str. 37, ☎ 516.
N. Kieseritzky, 2. G., Schwan-Apotheke, Verkauf v. animalischer Lymphe, Inh.: Wwe. Franziska Kieseritzky, geb. Felser, Prok.: Wilh. Kieseritzky, Scheunenstr. 20, ☎ 3135.
Kieseritzky, E., Lehrerin, Schulenstr. 25.
— Amalie, Albertinen-Schwester, Ritterstr. 7.
— Axel Wold.', Hg., Felliner Str. 3a.
— Elise geb. Alt, Prof.-Wwe., Thronfolgerboul. 33, Q. 6.
— Ella u. Josef., Frl., Scheunenstr. 20.
— Eva, Apoth., Scheunenstr. 20.
— Franziska, geb. Felser, Inh. der Firma N. Kieseritzky, Scheunenstr. 20.
— Gust., Dr. med., Spr. 9½—11 und 4½—5½, Kalkst. 23, W.1, ☎ 3798
— J., Frl., Schulenstr. 25, Q. 34.
— Kurt, Pharm., Peterholmstr. 10.
— Pet., Student, Kirchenstr. 13, W. 9.
— Polly, Frl., Thronfolgerb. 33, Q. 6. ☎ 1966.
— Wilh., Provisor, Prok. der Firma N. Kieseritzky, Felliner St. 4 W10, ☎ 5165
Kiesis, Wold., Kol.-Hdl., Frauenb. Str.16
Kiesla, Lise, Wwe., Grenzstr. 34.
Kieß. Sieh auch Kies.
— G., Wächter, Dorpater Str., Wöhrm. P.

W. C. Kiessling,

Jakobsstr. 3, Tel. 2715.

Pianoforte- u. Harmonium-Magazin

Konzert-Bureau.

General-Vertrieb nur erstklassiger Fabrikate.

Telegr.-Adr.: „Kiessling — Riga".

Wenzel Carl Kiessling, 2. G., Musikal. Instr., Inh.: Wenzel Karl Kießling, Jakobsstr. 3, ☎ 2715.
Kießling, Arth., Kfm., Newastr. 9, W.8.
— Carl, Inh. der Firma Wenzel Carl Kießling, Ritterstr. 43.
v. Kieter, Heinr., Forsttaxator, 1. Weidendamm 14, W. 3.
Kiewel, Gust., Schuhm., Simonsstr. 8.
— Gust., Schmied, Kurmanowstr. 13.
Kieweningk, Anna, Wwe., Romanowstr.60
Kiewerling, Alex., Wwe., Jarosl. Str. 4.
Kiewert, Dan., Setzer, Ernestinenstr. 11.
— Step., Maler, Romanowstr. 85.
Kiewi, Alex., Hg., Simonstr. 12.
Kigas, Lisa, Frau, Artilleriestr. 49.
Kigel, Jak., Hausverw., Irmlau. Str.21.
Kiggel, Mart., Kutscher, Gymnastikst. 16
Kiggul, H., Schuhw.-Hdlg., Conv. z. hl. Geist 9.
Kigul, K., Damen-Frisirsalon, kl. Sandstr. 13, W. 2.
— Emil, Delikat.-Hdlg., Säulenstr. 13.
Kihba, Tat., Fuhrm., Kostromaschestr. 7.
Kihkan, Karl, Tischlr., Suworowstr. 97.
Kihke, Wilh., Hg., Sprenkstr. 62, W. 55.
Kihlström, Alex. Karl', Bankbmt. Schützenstr. 17, W. 4.
— Alfr. Vikt.', Hg., Alexanderstr. 19, W. 4, ☎ 1813.
— Marie, Wwe., Dorpater Str. 13, W. 7.
Kihn, Marz, Schndr., Martinshöf. St.4
Kiho, Gust., Schndr., Nikolaistr.25, W.7.
Kihs, Aug., Schneidermstr., Sprenkstr. 14.
— Ad., Kellner, Mühlenstr. 63.
— Joh., Maurer, Artilleriestr. 46.
— Jul., Schlosser, Gertrudstr. 47, W. 12.
— Karl, Zimmerm., Kohlenstr. 22.

Karl Grünberg, Matthäistr. № 54, im eigenen Hause. Telephon № 2402. Die besten Gummireifen der Welt.

Eigene Filialen: Mühlenstr., Ecke der Suworowstr., Tel. 325. Hagensberg, Waldstr. 4a, Tel. 3950. Weberstrasse, Ecke der Altstadt, Tel. 1569. Mitauer Chaussee 12, Tel. 3055.

Karl Grünberg, Matthäistr. № 54, im eigenen Hause. Telephon № 2402. Die besten Gummireifen der Welt.

— Mart., Hsb., Sarghdlr., Kalnezeem. Str. 155.
— Pet., Klempner, Wolmarsche Str. 19.
Kihsel, A., Töpfer, Lubahnsche Str. 23.
Kikel, Georg, Mech., Gertrudstr. 97.
Kikerkin, Mich., Fuhrm., Jarosl. Str. 67.
Kiksjauk, Andr., Masch., Gerberstr. 8.
Kikul, Hugo, Hdlr., Sprenkstr. 35.
Kikut. Sieh auch Kickut.
— Joh., Töpfer, Artilleriestr. 73, W. 19.
— L., Oekonom, Mosk. Str. 197.
— Marie, Wwe., Kramerstr. 4, W. 14.
— Pet., Mech., Glockenstr. 7, W. 3, ☎ 1466.
— Pet., Schuhm.-Mstr., kl. Pferdestr. 3.
— Pet. Pet.', Klarirer, Glockenstr. 7.
Kikuth, Max, Arzt für die Atmungsorg., Spr. 11—1 u. 4—5, Thronf.-Boul. 5, ☎ 4126, Unbemittelte Dienst. und Freit., 6—8, kl. Jungfernstr. 2.
— Karol., Bmt.-Wwe., Kirchenstr. 17.
Kilausky, Minna, Wwe., Friedrichh. Ufer 12
Kilblock, Friedr., Hausverw., Kirchenstr. 24.
Kilemnik, J. J., Revierauss., Wendensche Str. 13, W. 9.
Kilewitz, Fritz, Akzisebmt., Revalerstr. 2.
— Nik., Dreher, Suworowstr. 106.
Kilian, Leonh. Joh.', Braumstr., Mühlenstr. 81.
Kilioteiz, Jan, Bäcker, Mitauer Ch. 17.
Kilkewitz, Joh. Karlow.', Werkmstr., Matthäistr. 117, W. 11.
Kilkut, Charl., Näht., Säulenstr. 113.
Kill, A., Kol.-Hdl., Rumpenhof. Str. 4.
— Mart., Kutscher, Peterholmstr. 3.
— Wera, Wwe., Scharrenstr. 19.
Kille, Fritz, Schlosser, Alexanderstr. 69.
Kilow, Leibe, Hdlr., Moskauer Str. 32.
— Dav., Schndr., Smolensker Str. 8.
— Mowscha, Kfm., Moskauer Str. 42.
Kilowitzky, Udo Wilh.', Fabrikbmt., Revaler Str. 21, W. 1.
— Wilh., Schlachthof-Insp., 2. Weidendamm 25, W. 16, Schlachthof.
Kilowski, Amalie, Wwe., Romanowstr. 68.
Kilp, Elisab., Frl., Pens., Suworowst. 13
— Fritz, Schiffskapt., Ankerstr. 3.
— Georg, Schndr., Revaler Str. 65.
— Joh. Mart.', KR, ält. Kassir. d. Reichsb., Alexanderstr. 104, W. 23.
— Mart., Privat., Karolinenstr. 7, W. 44.
Kilpe, Grete, Wwe., Bauskescher Weg 8.
— Ed., Reisender, Parkstr. 1a.
— Pet. Pet.', Buchhltr., Mühlenstr. 74.
Kilz, Friedr., Musiklehrer, Mühlenstr. 67.
— Ernst, Mühlenstr. 67, W. 14.
Kima, Jan, Tschlr., Meisterstr. 10.

J. Kimchy, 2. G., Gold- u. Silberw., Inh.: Itzik Kimchy, Weberstr. 5.
Kimel, W., Klempnerei, Revaler Str. 23. Wohn.: Wendensche Str. 5.

Kimen, Rud., Schaffn., Färberstr. 2.
— Pet., Zimmerm., Revaler Str. 55.
Kimens, J., Bahnträger, Gertrudstr. 73.
Kimm, Jak., Privat., Talsensche Str. 13.
— Anna, geb. Rubel, Hsbn., Bürgerst. 5.
— Osk., Hsb., Helenenstr. 21.
Kimmel. Sieh auch Kymmel.
— Isaak, Klempner-Werkstatt, Alexanderstr. 127.
Kimmelmann, Schlom, Schlosser, Matthäistr. 31.
Kimmen, Bertul, Bahnbmt., Gertrudstr. 93
— J., Hdlr., Gertrudstr. 83, W. 1.
— Joh., Schlosser, Fuhrmannsstr. 27.
— Joh. Jur.', Wraker, Dünaburger Str. 57, W. 27.
— Joh., Seemann, alte Mitauer Str. 11.
— Karl, Hsb., Katholische Str. 3.
Kimmentin, J., Expreß, Sünderstr. 25.
Kimmer, Joh., Kutscher, Peterholmstr. 7.
Kimmunt, Val., Wwe., Nikolaistr. 62.
Kimont, A., Bankdiener, Scheunenstr. 31.
Kimse, Ernst, Zimm., Theringen. Str. 17.
— Fried., Dw., Säulenstr. 74, W. 14.
— Joh., Schlosser, Revaler Str. 40.
— Joh., Werkmstr., Alexanderstr. 151.
— Karl, Tschlr., Theringensche Str. 19.
— Kasp., Schmied, Obststr. 4, W. 2.
— Krisch, Schlosser, Artilleriestr. 67.
— Louise, Schndrn., Matthäistr. 4.
Kimsis, Indr., Hsb., Wolgund. Str. 42.
— Krist., Stadtbmt., Industriestr. 4.
Kinajew, Fed., Stauer, Revaler Str. 58.
Kinder, Andr. E., Lithogr., Kurmanowstr. 14.
— Dom., Heizer, Dünaburger Str. 57.
Kinderasyl, 1., Hospitalstr. 1, ☎ 2054.
— 2., Asylstr. 8, ☎ 2055.
Kinderbewahranstalt. Sieh Reg. S. 2.
Kindermann, Ewald Alex.', Webermstr., Alexanderstr. 192, W. 21.
— Herm., Priv., Dünamünd. Str. 23.
— Marie, geb. v. Engelhardt, Ing.-Wwe., Alexanderstr. 47, W. 2.
— Osk., disp. Dir. d. A.-G. „Glover," Elisabethstr. 12, ☎ 1150.
Kingberg, Th., Schndr., Muckenh. Str. 7.
Kingsep, Joh., Schlosser, Nikolaistr. 79.
Kinneke, Alice, Oekonomin im Stadtkrankenhause, Ritterstr. 7.
Kinnel, Aug., Dir. d. G. d. Sassenhöfer Baumwollspinnerei u. Weberei, Champetresche Str. 1, ☎ 2395.
Kinnert, Aug. Jan', Materialverw., Luhdesche Str. 6.
Kinowsky, Anna, Hsb., Zeltstr. 7, W. 1.
Kinse, Pet., Fuhrm., Karolinenstr. 38.
Kinski, Friedr., Former, Suworowst. 140
Kinson, Karl, Schmied, Säulenstr. 104.
Kinsimann, Joh., Seifens., Dorp. St. 99.
Kinschin, J., Kol.-Hdlg., Pernauer Str. 15.
Kinzis, Rud., Tschlr., Rabenstr. 6.
Kipar, Gert, Schmied, Schreiberstr. 1.
— Jul., Schlosser, Sternstr. 23.
— Lihbe, Wäsch., Rabenstr. 10, W. 12.
v. Kiparski, Olga, Frl., Todlebenboul. 10.
— Wold., Rechtsanw., Spr. 9—12 und 4—5, Thronfolgerboul. 21, W. 8, ☎ 3711.
Kipen, Karl, Maurer, Sprenkstr. 62.
Kipetz, Alex., Müller, Palissadenstr. 41.
Kipis, Jak., Wagenb., Schlocksche St. 45.
Kiplok, Ed., Portier, Ziegelstr. 3.
— Ed., Holzhdlr., Säulenstr. 9, W. 21.
— Ferd., Port., Schulenstr. 12, W. 11.
— Jan, Maler, Gertrudstr. 65, W. 6.
— Jul., Dw., Riesingstr. 39, W. 17.
— Oss., Schmied, Wilnasche Str. 12.
— Rud., Kellner, Marienstr. 65.
Kipp, Jan, Kutscher, Katharinend. 18.
Kippe, Fritz, Schlosser, Zeltstr. 1.
Kipper, J., Schndr., Antonienstr. 10.
— Jan, Heizer, Bikkern. Str. 78b.
— P., Tschlr., Elisabethstr. 11, W. 17.
Kippis, Grete, Wwe., Altonaer St. 26.
— Jak., Zimmerm., Grenzstr. 1.
Kippit, Joh., Zimm., Augustenstr. 14.
Kiprianowitsch, Fed. Jak.', SR, Oberlehrer, Architektenstr. 1.
Kips, Friedr., Werkmstr., Trinitatisst. 18
Kipste, Wilh., Schndrn., Sprenkstr. 69.
— Andr., Böttcher, Dorp. Str. 78.
Kir, Chaim, Zunahtm., Jakobst. Str. 9.
Kiragalis, Iw., Hdlr., Romanowst. 139.
Kirbach, Hugo, Amts-Böttchermstr., Alexanderstr. 106, W. 7.
Kirbis, M., Schndrmstr., Gesch. Schloßstr. 18, ☎ 4456.
Kirch, E., Schmied, Sternstr. 9, W. 3.
Kirchberg, Alex., Lehrn., Lagerstr. 30.
— Anna, Wwe., Lagerstr. 30.
Kirchen. Sieh Register Seite 2.
Ober-Kirchen-Vorsteheramt, Felliner Str. 7, W. 36. Sieh Register Seite 2.
Kirchenstein, Eva, Wwe., Mühlenstr. 34a.
Kirchgraber, Wilh., Ing., Karolinenstr. 25, W. 6.
Kirchhof, A., Goldschmied, Gerberstr. 7.
— Berta, Schndrn., Fruchtstr. 9.
— J., Tschlr., Matthäistr. 131, W. 5.
Kirchhofer, Gertr., Diakonisse, Friedensstr. 3.
— Erw., Ing., Mühlenstr. 91, W. 7.
Kirchhofsverwalt., Stintseestr., Tel. 1353.
Kirchner, Bruno, Buchhltr. am Dekon.-Amt, kl. Newastr. 6, W. 3.
— Hel., Wwe., kl. Newastr. 6, W. 3.
— Ludw. Ludw.', Werkmstr., Suworowstr. 102, W. 1.
— Rud., Schlosser, Mühlenstr. 3, W. 39.
Kirdsuk, Leon, Hsb., Rumpenhof. Str. 25. ☎ 4467.
Kire, Pet., Masch., Kownosche Str. 14.
Kirei, Mart., Maler, Laboratoriumstr. 7.
Kirgitzki, Nik., Heizer, Petersb. Ch. 78.
— A., Bleilöther, 2. Weidendamm 6.
Kirilko, Wilh., Hdlr., Steinstr. 13.
Kirillo, A., Gießer, Elisabethstr. 17.
Kirilow, A., Schuhm., Jaroslaw. Str. 61.
— Andr., Schuhm., Witebsker Str. 37.
— Ark., Klempner, Sadownikowstr. 41.
— Fad., Hdlrn., Tulasche Str. 13.
— Fed., Hg., Gogolstr. 19, W. 12.
— Fritz, Masch., Altonaer Str. 6.
— Jef. Fed.', Bahnbmt., Moskauer Str. 130a, W. 5.
— Indr., Schlosser, Fuhrmannsstr. 23.
— Iw., Psalmens., Revaler Str. 1.
— Marie, Wwe., Hsbn., Revalerstr. 1.
— Mich., Ankern., Jaroslawsche Str. 10.
— Nik., Zollbes., Matthäistr. 81, W. 12.
— Oss., Drechsler, Bergstr. 13.
— Pant., Bäcker, Moskauer Str. 62.
— Paw., Bahnbmt., Kathol. St. 40.
— Theod., Hdlr., Dünaburg. Str. 15.
— W. F., Schuhm., Jakobstädt. Str. 19.
Kirin, Karl, Kutscher, Matthäistr. 31.
Kirk, Wik., Steinh., Suworowstr. 89.
— Alex., Schlosser, Bausk. Str. 43.
Kirkel, Leibe, Zunahtm., Sadownikowstr. 21
Kirkenbeck, Pet., Hsb., Hdlr., Emmastr. 27.
— Ferd., Tschlr., kl. Altonaerstr. 8.
Kirkilow, M., Maurer, Sprenkstr. 8.
Kirkin, Miron, Hdlr., Kostroma. Str. 1.
Kirkis, Jan, Dw., Schulenstr. 17, W. 7.
Kirko, Oss., Fuhrm., Sternstr. 8, W. 23.
Kirkowald, J., Dw., Matthäistr. 19, W. 10.
Kirkun, Ed., Tschlr., Wolmar. Str. 13.
— Marz, Masch., Bullensche Str. 7a.
— Pet., Bahnbmt., Romanowstr. 113.
Kirkut, Joh., Schuhm., Dorpater Str. 20.
Kirmusch, Jan, Schaffn., Sprenkstr. 62.
— Karl, Tschlr., Katholische Str. 1.
Kirre, Ed., Maler, Matthäistr. 71, W. 39.
— Konst., Hg., Karolinenstr. 38, W. 5.
Kirs, Aug., Tschlr., Artilleriestr. 53.
— Jan, Kellner, Färberstr. 15, W. 16.
— Jan, Maurer, Petersb. Ch. 83.
— Mar., Wwe., Hsb., Petersb. Ch. 83.
— Mikk., Fuhrm., Petersb. Ch. 83, W. 4.

Wein- u. Austern-Stuben
Basteiboulevard Nr. 2, Telephon Nr. 80.
Otto Schwarz.
Wein-, Delikatessen- u. Cigarren-Lager
Basteiboulevard, Ecke der Kalkstrasse.

-- Pet., Gärtner, Artilleriest. 55 W 21.
— Pet., Schlosser, Windstr. 7, W. 25.
— Wold., Schlosser, Färberstr. 11.
Kirsa, St., Hdlr., Palissadenstr. 12.
Kirsanoff, Dm., Nik.', KA, Zollbmt., Bolderaa.
Kirsch, Adam, Kol.-Hdl., Karolinenstr. 7.
— Ad., Buchb., Suworowstr. 29.
— Anna, Schndrn., Mühlenstr. 66.
— Anna, Schndrn., Staarstr. 4.
— Dav. Jw.', Dir. d. Akt.-Ges. Bierbrauerei Gust. Kuntzendorff, Dorpater Str. 50, W. 1.
— Fritz, Vorarb., Moritzstr. 10.
— J., Frisörgesch., Sprenkstr. 60.
— Jahn, Hsb., Laborat. Str. 26.
— Joh., Fabrikbmt., Sprenkstr. 60.
— Joh., Tschlr., Dorpater Str. 99, W. 5.
— K., Schmied, Witebsker Str. 5, W. 2.
— Karl, Fuhrm., Kasernenstr. 1, W. 7.
— Karol., Wwe., Suworowstr. 29, W. 8.
— Karp, Kol.-Hdlg., Marienstr. 78.
— Krisch, Zimm., Rumpenhof. Str. 23.
— Pet., Maurer, Matthäistr. 123.
— Rich., Maler, Gertrudstr. 87, W. 4.
— Rud. Hieron.', Werkmstr., Suworowstr. 29, W. 8.
— Wilh., Maler, Revaler Str. 65.
— Wlad., Telegr.-Bmt., Kirchhofsstr. 5
Kirschbaum, A. H., Lampen- u. Porzellanw.-Hdl., Lagerstr. 7a.
— A., Buchhltr., Mühlenstr. 115, W. 8.
— Alex., Prof. der Firma Gebr. Kamarin, Herrenstr. 1, W. 9.
— B., Sprenkstr. 2, W. 9.
— Ch., Schndrn., Sadownikowstr. 15.
— Jan, Tschlr., Grotenstr. 1.
— M., Buchhltr., Karlsstr. 19, W. 8.
— Rob., Schlosser, Hasenstr. 5, W. 9.
Kirschblum, Christ., Wwe., Gesellenstr. 22.
— Joh., Handschuhm., Lagerstr. 62.
Kirschfeld, J., Telegr.-Bmt., Suworowstr. 11, W. 10.
— Heinr., Rechtsanw.-Geh., Spr. 10—11 und 3—4, Schmiedestr. 18, W. 5, ☎ 4393.
— Math., geb. Kerkovius, Inh. der Anspach-Apotheke, Nikolaistr. 23.
Kirschfeld's Erben, Apotheke, Moskauer Str. 55, ☎ 1320, Verw.: Provisor Georg Friedr.', Langewitz.
Kirschfeldt, Friedr., Bmt., Moskauer Str. 241, W. 11.
Kirschner, Ernst, Schmied, Artilleriest. 73
— Eva, Hgn., Mosk. Str. 43, W. 23.
— G., Hg., Romanowstr. 118, W. 72.
— Georg, Packmstr., 1. Weidendamm 23/27
— John, Musiker, Essenhof. Str. 20.
— Jsr., Fleischer, Mosk. Str. 75.
— Rud., Schlosser, Essenhof. Str. 20.
Kirschnin, Mart., Fleischer, Schlocksche Str. 64.
Kirschning, F., Fleischhdl., Schlock. Str. 40a.
Kirsis, Aug., Hsb., Schneidermstr., Kurische Str. 8.
Kirsit, Andr., Steinh., Hospitalstr. 14.
Kirssukewitz, Franz, Schaffn., Wendensche Str. 11, W. 15.
N. Kirsner, 2. G., ohne Handelsbranche, Inh.: Nachmann Kirsner, Albertstr. 9, ☎ 2994.
Kirsner, Mend., Mützenhdl., Alexanderstr. 113.
— Chawa, Wwe., Suworowstr. 92.
— Noah, Inh. d. Firma N. Kirsner, Albertstr. 9, W. 6.
Kirsnowski, Julj., Diener, Kosakenstr. 2.
Kirsohn, R., Privat., Säulenstr. 86, W. 17.

C. B. Kirstein,
Seifen- und Lichtfabrik,
Mitauer Vorstadt, Schiffsstr. 8/10.
Niederlagen:
Schaalstrasse Nr. 2,
Scharrenstrasse Nr. 14,
Stein- und Schiffsstrassen-Ecke 2.

A. H. Kirstein, 2. G., techn. Fabrikbedarfsartikel, Inh.: Alex. Harry Kirstein, Brauerstr. 11, ☎ 1186.
C. B. Kirstein, 2. G., Licht- u. Seifenfabrik u. -Hdl., Inh.: Carl Viktor u. Herm. Eugen Kirstein, Schiffsstr. 8/10, ☎ 357, Niederl.: Schaalstr. 2, ☎ 375.
S. Kirstein, 2. G., Särge, Inh.: Simon Kirstein, Amts-Tischler-Mstr., Petrikirchenstr. 3, ☎ 1441.
Kirstein, A., Drechsler, Säulenstr. 67.
— Ad., Drechsler, Lubahnsche Str. 13.
— Alex., Tschlr., Herrenstr. 12.
— Alex. Harry, Inh. d. Firma A. H. Kirstein, Martinsstr. 5a.
— Andr., Hausverw., Elisabethstr. 103, ☎ 3635.
— Anna, Hsbn., Teestr. 1.
— Dav., Schmied, Staarstr. 4.
— Ed., Hg., Alexanderstr. 26, W. 6.
— Ed., Mech., Alexanderstr. 156, W. 4.
— Ed., Zimmerm., Kurmanowstr. 9.
— Edith, Krankenpfl., 1. Weidendamm 3
— Elis. u. Gertr., Frl., Romanowstr. 13.
— Emil., Schndrn., Lagerstr. 12, Q. 3.
— Ernst, Fuhrm., Theestr. 1, W. 9.
— Ernst, ehem. Kassir. d. 2. Ges. gegens. Kredits, Nikolaistr. 6, W. 3.
— Eug., Mitinh. der Firma, C. B. Kirstein, Schiffsstr. 8, W. 1.
— Fr., Mitges. der Kommanditgesellschaft A. Oehlrich & Co., Basteiboul. 8, ☎ 4410.
— Fritz, Schuhm., Sternstr. 5, W. 11.
— Georg, Geschäftsführ. Direktor der Livl. Ges. zur Verbesserung der Flußverbind., Elisabethstr. 11, W. 2, ☎ 3584
— Gottfr., Fuhrm., Wolmarsche St. 1.
— Gust. Wilh.', WSR, Prof. am Polyt., Nikolaistr. 8, W. 14.
— Heinr., Kontorbmt., Alexanderstr. 51.
— J., Bierhdlg., Säulenstr. 97, W. 9.
— J. J., Kanzleibmt., Sprenkstr. 23b.
— Joh., Schlosser, Laboratoriumstr. 12.
— Joh., Schuhm., Rote Str. 2, W. 2.
— Joh., Tschlr., Säulenstr. 38, W. 2.
— Jw., Kanzleibmt., Suworowstr. 80.
— Marie, Wwe., Sternstr. 19, W. 4.
— Matth., Maurer, Honigstr. 1, W. 7.
— Mich., Tschlr., Teestr. 1.
— Nik., Hsb., Krusenhofsche Str. 2a.
— O. L., Fruchthdl., Malerstr. 4.
— Osk., Kassir., Alexanderstr. 146, W. 6.
— Reinh., Briefstr., Marienstr. 1.
— Simon, Inh. der Firma S. Kirstein, Herrenstr. 12.
— Vikt., Mitinh. der Firma C. B. Kirstein, Schiffsstr. 10.
— Wilh., Prof. der Firma Emil Fimian, Gertrudkirchenplatz 10/12.
Kirsten, Friedr., Betriebsleiter, Direktor d. A.-G. f. Hartguß-Industrie „Sirius," Bikkernsche Str. 44, ☎ 1269.
— J., Frl., Pension, Thronfolgerboul. 31.
— Wilh., Schule u. Kindergarten, Mühlenstr. 87, W. 9.

Kirstuck, Franz, Seem., Ebelshöffsche Str. 4a.
— Hel., Frl., Thronfolgerboul. 17.
Kirt, Alb., Korresp., Newastr. 9, W. 14.
— Alma, Postbmtn., Newastr. 9, W. 14.
— H. G., HR, Telegr.-Techn., Theaterboul. 15, ☎ 1369.
Kirtanski, G., Wächter, Konv. z. heil. Geist 10, W. 11.
Kirtschuk, Oss., Zimmerm., Lazaretstr. 3
Kirul, Stef., Maler, Rumpenhöf. St. 21.
Kiruschk, Jan, Wagenb., Adlerstr. 10.
Kischin, Meyer, Makler, Mühlenstr. 151.
Kischkis, Ant., Fuhrm., Maxenstr. 4.
— Jan, Fuhrm., Abgulden. Str. 14.
— Kas., Schmied, Helenenstr. 23, W. 19.
Kischkurno, Julie, Verk., Bausk. Str. 94.
Kischun, A., Schaffner, kl. Palissadenstr. 2a
Kise, Andr., Strb.-Schaffner, Gymnastikstr. 11.
Kisel, Mikk., Schlosser, Suworowstr. 140
— Mich., Musiker, Gertrudstr. 51, W. 7.
Kisewetter, Alw., Wwe., Marienstr. 24.
Kisik, Wass. Andr.', Akzisebmt., Karolinenstr. 33, W. 4.
Kisis, Jak., Masch., Goldinger Str. 2.
— Krist., Wagenb., Dorp. Str. 37
Kiske, Henr., Wwe., Alexanderstr. 178.
Kislanzew, Feod., Bmt., Rev. Str. 67.
Kissarschewsky, Jos., Dw., Dorp. Str. 56
Kisse, Pet., Dw., Andreasstr. 2, W. 11.
Kissel, Afan., Schmied, Altonaer Str. 1.
Kisselew, Afan., Kol.-Hdl., Katholische Str. 32, W. 3.
— Alex. Dm.', Stabskapt., Bahnrevisor, Pauluccistr. 2, W. 8.
— Feodossja, Wwe., Grodnosche Str. 5.
— Jos., Bahnbmt., Polotzker Str. 7.
— Jul., Kellner, Newastr. 27.
— Krist., Wwe., Moorstr. 26.
— Luk., Wwe., Gertrudstr. 93, W. 11.
— M., Kol.-Hdlg., Palissadenstr. 35.
— M., Privat, Gertrudstr. 93, W. 19.
— Pet., Akzisebmt., Sprenkstr. 34c.
— Serg., Mech., Bachstr. 13.
— W., Kol.-Hdlg., Bullen. Str. 1.
Kisselewitsch, S. J., HR, Glied d. Bez.-Gerichts, Newastr. 36.
— Kath., Frau, Sünderstr. 28, W. 6.
Kisselewski, Hel., Feldscher-Wwe., Marienstr. 66, W. 1.
— Joh., Kol.-Hdlr., Schlocksche Str. 27.
Kisselhof, Moses, Wraker, Sprenkstr. 45.
Kissin, Abr., Holzhdlr., Rancksdamm 10.
— Abr., Konservenfabr., Säulenstr. 8.
— Abr. Dav.', Verk., Trinitatisstr. 9.
— Leop., Mstr., Mühlenstr. 157, W. 16.
— Meier, Sackhdl., Mühlenstr. 157, W. 5. ☎ 4431.
— N., Zahnarzt, Steinstr. 20.
— Sal., Hdlr., Suworowstr. 40, W. 4.
— Solom, Kfm., Newastr. 30, W. 4.
— Wilh., Goldhdlr., Rancksdamm 3.
Kissis, Joh., Schuhm., Säulenstr. 86.
Kist, Alex. u. Mich., Schndr., Säulenstr. 93.
— Alex., Schmied, Dünaburger Str. 62.
— Jak., Blumenhdlg., Alexanderstr. 44, ☎ 5054.
— Joh., Amts-Schmiedemstr., Dünamündesche Str. 1.
Kistanow, Dm., Feldscher, Dünamünd. Str. 21.
Kitai, Amalie, Schndrn., Eliasstr. 7.
— Fil., Zunahtm., Gertrudstr. 24, W. 35
Kitajew, Mich. Nik.', Jng.-Techn., Kirchenstr. 12, W. 1.
Kitjatschin, Jw., Schuhm., Jarosl. Str. 23.

Karl Grünberg, Matthäistr. № 54, im eigenen Hause. Telephon № 2402 **Die besten Gummireifen der Welt.**

Nur importierte Weine in grösster Auswahl.

Karl Grünberg, Matthäistr. № 54, im eigenen Hause. Telephon № 2402. Die besten Gummireifen der Welt.

Kitt, Andr., Mälzer, Dorpater Str. 85.
— Joh., Materialverw., Elisabethstr. 10.
— Jul., Tschlr., Matthäistr. 48, W. 9.
— P., Schlosser, Dünaburger Str. 41.
— Vikt., Setzer, Taubenstr. 37.
— Wold., Buchdr., Matthäistr. 48.
v. Kittel, Theod., Masch.-Ing., Jägerstr. 4.
Kittenberg, J., Dw., Mühlenstr. 49.
Kittner, Heinr., Handschuhm., Artilleriestr. 41.
— Ottil., Wwe., Revaler Str. 28, W. 17
— Pet., Schmied, Ritterstr. 44, W. 49.
— Pet., Tschlr., Alexanderstr. 79, W. 1.
Kitz, Andr., Steuerm., Färberstr. 18.
— Joh., Fleischer, Hospitalstr. 35, W. 15.
— Mart., Ankern., Adolfstr. 17.
Kitze, Jula, Hausverw., Hapsaler Str. 6.
Kiudon, Alex. Alex.', Hg., kl. Münzst. 12
Kjudul, A., Schlosser, Hospitalstr. 8.
Kjukul, J. M., Schndrn., Mühlenstr. 12.
— Pet. Joh.', Fabrikbmt., Mühlenstr. 12
Kjule, E., Schuhm., Drosselstr. 25.
Kjullit, Andr., Hdlr., Nummersh. Str. 6.
— Joh., Töpfer, Nummersh. Str. 6.
— Karol., Hsbn., Nummershof. Str. 6.
Kjurbe, Paul, Schmied, Stationsstr. 9.
Kjuse, Dav., Milchhdlr., Suworowstr. 104.
— Mart., Zimm., Romanowstr. 101, W. 11
Kiwainik, Abr., Maler, Steinstr. 7.
Kiwe, Karl, Gerber, Windstr. 23, W. 8.
Kiwer, Chr., Tschlr., Nummershöf. St. 2
Kiwit, D., Former, Jägerstr. 1, W. 4.
— A., Kontorbmt., Salwensche Str. 86.
— Andr., Zimmerm., Alexanderstr. 78
— Ans, Hsb., Salwensche Str. 86.
Kiwitzki, Libbe, Wwe., Gymnastikst. 13.
— Joh., Zunahtm., Talsen. Str. 1.
Kiwmann, Abel., Holzhdlr., Eliasstr. 7.
— E. A., Hg., Eliasstr. 7, W. 6.
Kiwull, A., Hausverw., Klosterstr. 11.
— O., KReg., Turnlehr. a. Stadtgymn., Albertstr. 1, W. 20.
Klabat, Krisch, Fuhrm., Alexanderstr. 176.

Gesellschaft der Auskunfteien

S. Klaczkin & Co.

Rigaer Filiale

Herrenstrasse 1, W. 5.

Telefon 1553.

Direktor: A. von Brackel.

S. Klaczkin & Co., Auskunftei, Leiter: Arth. v. Brackel, Herrenstr. 1, ☎ 1553.
Klaczkin, R., Glaser, Romanowstr. 118.

Riga 1901 Silberne Medaille.

Max Klaczko

RIGA.

Scheunenstr. 19, Tel. 1867.

Erstes Rigaer Schreibmaschinen-Büro Max Klaczko, 2. G., Inh.: Max Klaczko, Handelslehrer, Scheunenst. 19, ☎ 1867.

Klaczko, Max, Kandidat der Handelswiss., Inh. obiger Firma, Scheunenstr. 19.
Kladanz, Stan., Tschlr., Tulasche St. 12
Kladnitzki, Sophie, Frl., Mühlenstr. 46.
Klaff, Mark., Klempner, kl. Schmiedestr. 6.
Klahr, Aisik, Schuhm., Suworowstr. 109
Klahs, K., Maler, Wiesenstr. 1, W. 2.
Klaips, Ans, Zimmerm., Lärmstr. 3.
Klamberg, Ch., Klempner, Wenden. Str. 10.
Klammer, Anna, Wwe., Romanowstr. 28.
Klapmeyer, Anna, Lehrerin, Bäckereistr. 10.
Klappe, Ed., Kol.-Hdlg., Mühlenstr. 26.
Klapper, Jan, Maler, Wallstr. 12.
— J., Maurer, Revaler Str. 58, W. 1a.
— Otto, Dw., Romanowstr. 18, W. 23.
Klarenthal, Aug., Wwe., Matthäistr. 99.
— Henr., Oberin, Ritterstr. 7.
— Karl, Schaulensche Str. 5.
Klark. Sieh auch Clark.
— Serg., Lehrer, Alexanderstr. 125.
Klarke, K., Schlosser, Helenenst. 12 W 2.
Klasen, Joh., Dw., Dünaburgerstr. 62.
Klasohn, Jul., Wwe., Säulenstr. 55.
— Lisette, Frau, Suworowstr. 88, W. 8.
— Marie, Wwe., Schulenstr. 8, W. 16.
— Paul, Tapez., Turmstr. 27, W. 1.
Klasow, Wilh.-Heinr., Bäcker, Oskarstr. 10a.
Klaß, Pet., Wächter, Albertstr. 1, W. 31.
Klassen, Wilh., Hdlr., Petersb. Ch. 74.
Klassohn, Arth. Theod.', erbl. Ehrenb., Theaterboul. 3, W. 9, Vertreter der Société Anonyme des Minerais de Fer de Krivoirog, kl. Schmiedestr. 4, W. 3, ☎ 266.
Klasson, Ant., Albertinen-Schwester, Ritterstr. 7.
— gen. Darkewitz, Charl., Bäckerei, Matthäistr. 88.
— Joh., Zimmerm., Wolfsstr. 3, W. 8.
— K., Zimmerm., Färberstr. 11, W. 22.
— Krist., Hg., Matthäistr. 70, W. 23.
— Krist., Schlosser, Albertstr. 2a, W. 14
Klastais, Joh., Maler, Hilfsstr. 13, W. 5
Klasup, Karl, Hsb., Kandauer St. 29.
Klattenberg, Theod., Hsb., Bez.-Schornsteinf.-Mstr., Laubstr. 7.
Klatzo, Karol., Frl., Basteiboul. 4, W. 8.
— Emil Paul', Priv., Lärmstr. 19, W. 3.
— Nik., Kfm., Zollstr. 2, W. 16, Büro: Schützenstr. 2, ☎ 3248.
Klau, Alex. Fed.', Hg., Mühlenstr. 62.
— Antsch, Werkmstr., Hospitalstr. 25.
— J. J., Gouv.-Bmt., alte Mitauer Str. 5, W. 1.
— Jan, Bierhdlr., Jarosl. Str. 14.
— Jan, Weber, alte Mitauer Str. 5.
— Joh., Kontordiener, Charlottenstr. 19
— Konst., Uhrm., alte Mitauer Str. 5.
— Nik., Exped., Mosk. Str. 186, W. 3.
— Rob., Buchb., Friedensstr. 21, W. 8.
— Vikt., Weidendamm-Apoth. u. Wohn. 1. Weidendamm 3, ☎ 1660.
— Wold., Schmied, Waffenstr. 12.
Klauberg, Joh. Fritz', Maurerpol., Marienstr. 110.
— Leberecht, Wäger, Taubenstr. 13.
Klauge, Pet., Dw., Katholische Str. 52.
Klaumann, K., Dw., Ritterstr. 76, W. 8.
Klaus, A., Wwe., Mühlenstr. 109, W. 17.
— A., Schuhm., Moskauer Str. 161.
— Alex. Joh.', Fabrikbmt., Todlenbenb. 10
— Jak., Auff., Schulenstr. 11, W. 6.
— Joh., Gefängnisauff., Todlebenb. 10.
— Ros., Frau, Dorotheenstr. 22, W. 6.
Klausneek, Hel. Heinr.', Hgn., Lagerst. 31
Klausen, Elisab., Wwe., Luisenstr. 3.
Klausin, Joh., Kol.-Hdlg., Marienstr. 135

Klausmann, Ant., Materialverw., Wendensche Str. 25, W. 16.
Klauson, Georg, Hdlr., Wilnasche Str. 1.
Klausting, Marie, Hsbn., Wwe., Revaler Str. 72.
— Alma, Oberlehr., Taubenstr. 33, W. 4
— Christ., Gärtner, Revaler St. 72 W 6.
— Rob., Lehrer, Taubenstr. 33, W. 4.
Klautscha, Kas., Schndr., Matthäistr. 111
Klauw, Nik., Ankern., Donausche Str. 1.
Klauwen, Mikk., Heizer, Hospitalstr. 47.
Klauzan, Aug., Maurer, Gerberstr. 9.
Klaw, Jan Jur', Vorarb., Marienstr. 126
Klawe, Elis., Frau, Grenzstr. 2.
— Jan, Schuhm., Altgasenscher Weg 20.
— Joh., Frl., Elisabethstr. 101, W. 35.
— Klem., Hausverw., Schlockſche St. 28a
Klawan, Paul Otto', Fabrikbmt., Dorp. Str. 33, W. 40.
Klawanski, Leibe, Grav., Schmiedestr. 74.
— Leibe, Hdlr., Mühlenstr. 20, W. 16. ☎ 4377.
— Mos., Graveur, Jesuskirchenstr. 16.
Klawe, Alex., Tschlr., Sprenkstr. 50.
— Ad., Maurer, Romanowstr. 26.
— Ant., Hsb., Ebelshofsche Str. 9.
— Chr., Schuhm., Revaler Str. 96, W. 15.
— Dor., Wwe., Friedensstr. 5, W. 3.
— Ernst, Bierbude, Sternstr. 8.
— Ernst, Dw., Gogolstr. 19, W. 1.
— Ernst, Hsb., Sternstr. 8, Q. 3.
— Fritz, Fuhrm., Katharinend. 16.
— Heinr., Kol.-Hdl., Oskarstr. 3, W. 1. ☎ 4967.
— Jur., Maurer, Gymnastikstr. 6.
— Karl, Farbenmüller, Emmastr. 27.
— Konst., Uhrm., Sprenkstr. 62.
— Ludw., Tapez., Marienstr. 48, W. 1.
— Mar., Hsb., Langestr. 15, Q. 1.
— Pet., Hsb., Talsensche Str. 25.
— Wilh., Petersb. Ch. 6.
Klaweneek, Jw Jw.', Lehn., Newastr. 9.
Klawetz, Anna, Frau, Gertrudstr. 43.
Klawin, A., Untermstr., Helenenstr. 23.
— A., Wwe., Matthäistr. 67, W. 23.
— Andr., Hsb., Palmstr. 3.
— Andr., Kurzw.-Hdlr. u. Schndr., Kiefernstr. 4.
— Andr., Kutscher, Juliusstr. 3.
— And., Masch., Hospitalstr. 24a.
— Anna, Hsbn., Moskauer St. 174.
— Anna, Hsbn., Moskauer Str. 164.
— Anna, Wwe., Rujen. Str. 7, W. 8.
— Aug., Diener, Dorpater Str. 16.
— Aug., Hdlr., Dorpater Str. 20, W. 25
— Aug., Masch., kl. Lagerstr. 44.
— Aug. Jw.', Feldscher, Petersb. Ch. 14.
— Bernh., Exped., Dünamünd. Str. 32.
— Bernh., Vergolder, Gertrudstr. 102.
— Dav., Tschlr., Aahofsche Str. 2, W. 3.
— Dor., Wwe., Schreyenbusch 1,27.
— Ed. Mang.', Kontordiener, Sandstr. 1
— Edde, Pens., Säulenstr. 23, W. 16.
— Ernst, Diener, Revaler Str. 54.
— Ernst, Schuhm., Kurmanowstr. 14.
— Fritz, Maler, Suworowstr. 39, W. 15
— Fritz, Maurer, Ritterstr. 48, W. 7.
— Fritz, Milchhdlr., Falkenstr. 3.
— Fritz, Schndr., kl. Milchstr. 5, W. 2.
— Gabr. Alex.', Kontorbmt., Wendenstr. 27.
— Georg P., Postbmt., Marienstr. 4.
— Gust., Maler, Sprenkstr. 4, W. 19.
— H., Privat.-Rechtsanw., Marienstr. 8
— Helene, Wwe., Wolmarsche Str. 19.
— J., Amts-Maurermstr., Sprenkstr. 2.
— J., Glockenl., kl. Schloßstr. 6, W. 4.
— J., Kutscher, Thronfolgerboul. 9.

Ch. Jürgensohn, Weingrosshandlung, Wallstr. Nr. 20. Telephon Nr. 106.

— J., Malerwerkst., Marienstr. 29.
— J., Schmied, Rujensche Str. 5, W. 8.
— J., Schndr., Pauluccistr. 12, W. 17.
— J., Schuhm., Marienstr. 39.
— J. J., Mehlhdl., Mosk. Str. 147.
— Jak., Bierhdlg., Mosk. Str. 160.
— Jak., Hausverw., Wilnasche Str. 3.
— Jak., Maurer, Marienstr. 123, W. 16.
— Jak., Schlosser, Alexanderstr. 149.
— Jak., Schlosser, Pionierstr. 7, W. 4.
— Jak. Jw.', Ger.-Bmt., Stintseestr. 15.
— Jan, Expreß, Oskarstr. 17, W. 5.
— Jan, Hsb., Mitauer Ch. 58b, W. 2.
— Jan, Hsb., Revaler Str. 73, Q. 12.
— Jan, Hsb., Schreyenbusch 2, 27.
— Jan, Maler, Revaler Str. 65, W. 4.
— Jan, Maurer, Adlerstr. 8, W. 1.
— Jan, Maurer, Gertrudstr. 47.
— Jan, Portier, Sprenkstr. 56, W. 10.
— Jan, Theaterdiener, Suworowstr. 92.
— Jan, Weber, Talsen. Str. 15.
— Jan, Zimmerm., Kalnezeem. Str. 84
— Jeannot, Montör, Artilleriestr. 73.
— Ilse, Wwe., Petersb. Ch. 4.
— Joh., Feldscher, Bärenstr. 7, W. 9.
— Joh., Gärtner, Nikolaistr. 65.
— Joh., Hausverw., Emmastr. 14.
— Joh., Kfm., Matthäistr. 30.
— Joh., Kellner, Marienstr. 73, W. 15.
— Joh., Klempner, Suworowstr. 131.
— Joh., Schlosser, Sprenkstr. 71, W. 2.
— Joh., Schlosser, Wilnasche Str. 3.
— Joh., Stallmstr., Alexanderstr. 186
— Joh. Jndr.', Speiseh., Alexanderstr. 149.
— Irina, Wwe., Säulenstr. 67, W. 19
— Jul., Hsb., Malermstr., Sprenkstr. 4.
— Jul., Tschlr., Schreyenbusch 3, 7.
— Jur., Königsstr. 28.
— Jw. Jw.', Reichsb.-Bmt., Artilleriestr. 38, W. 1.
— K., Bierhdl., Marienstr. 134.
— Karl, Bierhdl., Schreyenbusch 1, 12.
— Karl, Bierhdlr., Lagerstr. 9.
— Karl, Kutscher, Kirchenstr. 4, W. 12.
— Karl, Maler, Moskauer Str. 144.
— Karl, Pianof.-Fabr., Marienstr. 22.
— Karl, Schmied, Ritterstr. 95.
— Karl, Steller, Schreyenbusch 2, 8.
— Karl, Telgr.-Bmt., Artilleriestr. 23
— Karl, Tschlr., Dorotheenstr. 16, W. 20
— Karl, Tschlr., Elisabethstr. 25, W. 11.
— Karl, Werkmstr., Strauchstr. 1.
— Karl Gedd.', Vorarb., Kiefernstr. 13
— Karol., Frau, Suworowstr. 91.
— Kath., Wwe., Lagerstr. 50.
— Louise, Wwe., Assietensche Str. 1.
— Ludw., Hdlr., kl. Lagerstr. 19.
— Mar., Wwe., Färberstr. 22, W. 15.
— Mart., Hsb., kl. Lubahnsche Str. 5.
— Mart., Hsb., Wolgundsche Str. 100.
— Mart., Kupferschm., Alexanderst. 134
— Mart., Wächter, Meisterstr. 6.
— Mich., Hdlr., Artilleriestr. 57, W. 11.
— Mik., Schlosser, Sprenkstr. 14, W. 1.
— Minna, Wwe., Färberstr. 21, W. 9.
— Otto, Badestube, Wasserstr. 20.
— Otto, Tschlr., Dünamünd. Str. 42.
— P., Geschäftsf. d. Rig. Spar- u. Vorschußver., Matthäistr. 50b.
— Pet., Auff., Alexanderstr. 176.
— Pet., Friseur, Vorst. d. Rettungsanst., Moskauer Str. 74.
— Pet., Masch., Revaler Str. 96, W. 1.
— Pet., Tschlr., Gesellenstr. 22.
— Pet., Zeitungsverk., Rumpenh. Str. 21.
— Prask., Wwe., Säulenstr. 33, W. 14.
— Rich., Fleischer, Säulenstr. 114.
— Rud., Kellner, Bäckereistr. 12, W. 2.
— S., Schuhm., Lubahn. Str. 8.
— Schmul, Hdlr., Eliasstr. 19.
— Sigism., Fuhrhltr., Bärenstr. 7, W. 9.
— Th., Briefstr., Theaterboul. 10, W. 11
— Theod., Maurer, kl. Bausk. Str. 30.
— Trine, Wwe., Moorstr. 12a.
— Wold., Bmt., Säulenstr. 54, W. 2.
— Wold., Mech., Matthäistr. 67, W. 37.
— Wold., Tschlr., Matthäistr. 95, W. 4.
Klawing, M., Dw., Ritterstr. 75a, W. 7.
— Jan, Hefemstr.-Geh., Schützenstr. 1.
— Joh., Buchhltr., Matthäistr. 48, W. 22
— Malw., Hsbn., Marienstr. 22, W. 5.
— Pet., Organist u. Kirchenschreiber an der Johanniskirche, Marienstr. 22, W. 5, ☎ 3474.
— W., Hasenholm, ☎ 5142.
Klawinski, J., Schuhw.-Hdl., Jakobstädtische Str. 13.
Klawrowsky, Jefr., Priesters-Wwe., Friedensstr. 17a, W. 6.
Klaws, Mart., Tschlr., Matthäistr. 96.
Klawschas, J., Dw., Sprenkstr. 14.
Klawsohn, Joh., Mech., Alexanderstr. 192.
Klawzan, Oss. Aug.', Bahntelegr.-Bmt., kl. Altonaer Str. 18.
Kleba, Jan, Schuhm., Katharinend. 14.
Klebais, Ed., Hsb., Eisenbahnstr. 8.
— Karl, Schlosser, Vogelstr. 4.
— Karl, Tschlr., Eisenbahnstr. 8.
Klebber, Jan, Schlosser, Schreyenb. 2, 22.
Kleberg. Sieh auch Kleeberg.
— R., Frau Dr., ital. Sprachlehr., Suworowstr. 7, W. 7.
— Willy, Musiklehr., Gertrudstr. 55.
Klebowsky, Vikt., Dw., Säulenstr. 7.
Klebsack, Friedeb. Jak.'. Buchdr., Artilleriestr. 29.
Klee, Alex. Wass.', Bevollm. der Ges. „Prowodnik", Elisabethstr. 11, W. 13.
— Lina, Frau, 1. Weidendamm 3.
Kleebach, Alfr., Schndr., Säulenstr. 73
— Jak., Gärtner, Färberstr. 15, W. 3.
— Otto, Maurer, Newastr. 38, W. 1.
— Rud., Schuhm., Thronfolgerb. 27.
Kleeberg. Sieh auch Kleberg.
Kleeberg, Alex. Wilh., Aeltester d. St. Johannis-Gilde, Amts-Fleischermeister, Karolinenstr. 16, W. 2.
— Alw., Lehrerin, Karolinenstr. 7.
— And., Vorarb., Kiefernstr. 4, W. 1.
— Chr., Exped., Kapselstr. 3a, W. 2.
— Jan, Hsb., Kartoffelstr. 7.
— Karl, Hsb., Karolinenst. 16 W 11.
— Mart., Schndr., Reval. Str. 41.
— Pet., Zimmerm., Bärenstr. 9, W. 12.
Kleek, Jan, Maurer, Ehstenstr. 1a.
Kleemann. Sieh auch Cleemann.
— Alex., Fuhrm., Annenhof. Str. 9.
— Alfr., Bäcker, Schützenstr. 9.
— Leont., Auff., Schulenstr. 30, W. 6.
— Mar., Wwe., Goldinger Str. 5.
Kleemit, Karl, Tapez., Wolgund. Str. 37a.
Kleenberk, J., Koch, Newastr. 13, W. 26.
Kleewer, Alma, Wäsch., Marienstr. 142.
Klegmann, L., Platzmstr., Kurmanowstr. 15
Klehtneek, H., Masch., 1. Weidend. 25.
— Aug., Maurer, Sprenkstr. 54a, W. 12.
Klei, Pet., Dw., Schmiedestr. 52.
— Dor., Wwe., Säulenstr. 96, W. 7.
Klejew, Barth., Masch., Mitau. Ch. 54a.
Kleimann, Ernst, Bierhdl., Schreyenbusch 2, 10a.
— Eva, Hsbn., Schreyenb. 2, 10a.
— Jan, Schaffner, Wolgundsche Str. 86a.
— Jur, Schmied, Feldstr. 4, W. 10.
Maschinenbau - Aktien - Gesellschaft vormals Gebrüder Klein, 1. G., Inh.: Akt.-Ges. in Dahlbruch, Direkt. in Riga: G. Kuphaldt u. Gust. Klein, Rumpenhofsche Str., ☎ 704.
A. J. Klein, 1. G., Eisen, Inh.: Abram Klein, Sprenkstr. 6, ☎ 2418.
H. Klein, 2. G., Holz, Inh.: Hirsch Klein, Königsstr. 37, ☎ 3084.
J. Klein, 2. G., Eisenw., Inh.: Israel Klein, Suworowstr. 78, ☎ 1878.
Klein, A., Kellner, Gertrudstr. 43, W. 31.
— Abram J., Inh. d. Firma A. J Klein, Romanowstr. 35, ☎ 5226.
— Ad., Maler, Alexanderstr. 125.
— Ad., B., Ing., Kirchenstr. 12, W. 5.
— Adele, Wwe., Helenenstr. 23, W. 17.
— Alfr., Tapez., Laboratoriumstr. 7.
— Anna, Schndrn., Mühlenst. 34a, W. 10
— Anna, Schuhw.-Hdlg., Kalkstr. 32.
— Anna, geb. Bielewicz, Weißn., Kalnezeemsche Str. 23, Q. 2.
— B., KR-Wwe., Ingenieurstr. 1.
— Chaim, Schndr., Sadownikowstr. 17.
— Elisab., Frl., Pens., Mühlenstr. 62.
— Elisab., Wwe., Alexanderstr. 103.
— Emilie, Wwe., Revaler Str. 51.
— Erich, Fabrikbmt., Jakobsstr. 28.
— Ernst, Buchhltr., Romanowstr. 73.
— F., Buchhltr., Ballastdamm 68.
— Frdr., Buchb., Säulenstr. 83, W. 3.
— Friedr., Tschlr., Romanowst. 80, W. 4
— Friedr. Karl', Flaschenmstr., Alexanderstr. 87, W. 4.
— Georg, Tschlr., Mosk. Str. 61.
— Gust., Färber, Gesellenstr. 27.
— Gust., Schlosser, Friedensstr. 43.
— Gustav Ed.', Dir. d. Maschinenbau-A.-G. vorm. Gebr. Klein, Nikolaistr. 27, W. 8, ☎ 1370.
— H., Frl., Bürobmtn., Alexanderst. 103
— H., Kiepenholm, ☎ 5309.
— Hirsch, Inh. d. Firma H. Klein, Königsstr. 37, ☎ 3084.
— J., Fleischhdlg., Marienstr. 21.
— Joh., Bmt., Dünamünd. Str. 15.
— Joh., Hsb., Augustenstr. 5.
— Joh., Schuhm., Schützenstr. 5, W. 11.
— Joh., Töpfer, Säulenstr. 93, Q. 14.
— Jos., Hsb., Kasernenstr. 7.
— Joss., Hg., Säulenstr. 52, W. 10.
— Isr. Abr.', Inh. d. Firma J. Klein, Suworowstr. 78.
— Jul., H., Kalnezeem. Str. 8.
— Karl, Bildh., Karolinenstr. 7, W. 46.
— Karl, Hg., Apothekerstr. 23, W. 8.
— Karl, Hsb., Champetresche Str. 143.
— Karl, Hsb., Nußstr. 11, W. 1.
— Karl, Tschlr., Sternstr. 29, W. 17.
— Karl, Vorarb., Charlottenstr. 40.
— Ludw., Schuhm., Dünaburgerstr. 34.
— Mar., Schndr., Emmastr. 7.
— Mar., Wwe., Färberstr. 26, W. 15.
— Mar., Wwe., Lange Str. 10.
— Mart., Former, Duntenhof. Str. 44.
— Math., Wwe., Ritterstr. 59, W. 8.
— N., Hdlr., Moskauer Str. 62, W. 5.
— Olga, Lehrerin, Waldstr. 9.
— Osk., Fleischer, Nikolaistr. 52, W. 18.
— Paul, Ing.-Techn., Direktor, Plettenbergstr., Stahlwerk, ☎ 817.
— Rob., Tschlr., Rumpenhofsche Str. 2.
— Rud., Hg., Münzstr. 11, W. 4.
— Rud., Seifens., Ritterstr. 44, W. 9.
— Srol, Hdlr., Königsstr. 24.
— Stan., Dw., Schiffsstr. 19.
— Ther., Wwe., Mühlenstr. 115, W. 20

Karl Grünberg, Matthäistr. № 54, im eigenen Hause. Telephon № 2402. **Die besten Gummireifen der Welt.**

Eigene Filialen: Mühlenstr., Ecke der Suworowstr., Tel. 325. Weberstrasse, Ecke der Altstadt, Tel. 1569. Hagensberg, Waldstr. 4a, Tel. 3950. Mitauer Chauss·e 12, Tel. 3055.

Karl Grünberg, Matthäistr. № 54, im eigenen Hause. Telephon № 2402. Die besten Gummireifen der Welt.

— Wilh., Fleischer, Alte Mitauer Str. 33.
— Wilh., Lehrerin, Dünamünd. Str. 15.
— Wilh., Schmied, Schreyenbusch 8, 2.
— Wilh., Teeh., Pernauer Str. 23.
— Wilh., Wwe., Pernauer Str. 23.
— Wilh., Wwe., Schwimmstr. 19, W. 3.
— Wilh. Joh.', Frl., Kassir., Augustenstr. 5, W. 3.
— Z., Modew.-Hdl., Marienstr. 16.
Kleinberg, Alex., Hdlr., Kranichstr. 9.
— A., Frau, Kontor: Todlebenboul. 4, ☎ 388.
— Alexandra, Kfm.-Wwe., Todlebenb. 6, ☎ 2595.
— Anna, Frau, Gymnastikstr. 6.
— Chr. Jw., TR, Redakt. der Gouvern.-Ztg., Georgenstr. 3.
— Christ., Portier, Zollstr. 2, W. 20.
— Heinr., Setzer, Lagerstr. 33, Q. 1.
— Helene, Hsb., Frauenburgsche Str. 12.
— Hugo Ludw.', Ing.-Chem., Abt.-Chef d. Ges. „Prowodnik", 2. Weidend. 27a.
— Jan, Ankern., Kalugasche Str. 20.
— Jan, Dreher, Wolmar. Str. 28.
— Jan, Dw., 1. Weidendamm 7, W. 5.
— Jan, Platzmstr., Holmstr. 8.
— Jan, Tschlr., Färberstr. 6a, W. 10.
— Joh., Klempner, Sprenkstr. 65.
— Jul., Ing., Dorpater Str. 56, W. 14.
— Jul., Former, Frauenb. Str. 12.
— Karl, Hsb., Moorstr. 29a.
— Karl, Maler, Adlerstr. 16, W. 12.
— Karl, Schlosser, Alexanderstr. 174.
— Karl, Schmied, kl. Bullen. Str. 2a.
— Karl, Tschlr., Atgasenscher Weg 20.
— Karl, Vorarb., Schreyenbusch 2, 23.
— Krisch, Wurstm., Marienstr. 122.
— Krist., Tschlr., Atgasenscher Weg 20
— Marz, Hsb., Kaukasische Str. 13.
— Paul., Wwe., Schulenstr. 14, W. 9.
— Pet., Bmt. Ambothen. Str. 8.
— Pet., Zimm., Ritterstr. 88, W. 1.
— Tennis, Tschlr., Katharinenstr. 1, W. 5
— Theod., Hsb., Champetresche Str. 117.
— W., Badstube, Moskauer Str. 106.
Kleindienst, Reinh., Werkmstr., Suworowstr. 30, W. 15.
Kleinenberg, Emil Wilh.', Ing., Assist am Pol., Schulenstr. 32, W. 9.
Kleingarn, Fr., Fabrikverw., Kirchenstr. 33, W. 3.
— Harry, Agent, Palaisstr. 8, W. 3. ☎ 2006.
— Henr., Wwe., Hsbn., Kirchenstr. 33.
Kleingesint u. Chalsin, Zunahtm., Münstereistr. 7.
Kleingesint, Hirsch, Zunahtm., Münstereistr. 7, W. 2.
Kleinhoff, D., Geschäftsf., Marienstr. 24.
— J. M., Portier, Bischofstr. 5, W. 2.
— Joh., Agent, Dorotheenstr. 34.
— Joh., Fuhrm., Alexanderstr. 163.
— Nik., Schndr., Marktstr. 2, W. 11.
Kleinholz, M., Wwe., Mühlenstr. 33.
Kleinkinderbewahranstalt. Sieh Register Seite 2.
Kleinmann, Ans, Schndr., Matthäistr. 72.
— Elias, Hg., Alexanderstr. 69, W. 8.
— Ehster, Putzhdl., Alexanderstr. 69.
— Jur, Dw., Bauskesche Str. 53a.
Kleinmichel, H., Schndrn., Elisabethst. 43
Kleinop, Elisab., Wwe., Hsb., Adlerstr. 10.
— Jan, Arb., Säulenstr. 62, W. 6.
Kleinschmidt, Krist., Frisirsalon, 1. Weidendamm 2a.
Kleinstein, Chaim, Klempner, Sprenkstr. 57.
Kleiser, Kath., Wwe., kl. Lagerstr. 12.
Kleist, Jenny, Baronesse, Matthäistr. 52a

Kleist, August, Dreher, Dünamünd. Str. 64.
Kleiwo, Jos., Wwe., 2. Weidend. 4.
Klemann, Mart., Werkmstr., Alexanderstr. 152, W. 10.
Klemens, J., Weber, Bausk. Str. 35.
— Marie, Frau, Annenhöf. Str. 9.
Klementjew, Anast., Hsb., Tulasche Str. 17
— Joh. Theod.', Gürtler, Jarosl. Str. 34
— Jw., Tschlr., Rumpenhof. Str. 2.
— Pet., Untern., Jaroslawsche Str. 35.
Klemm, Anna, Turnlehr., Schulenstr. 11.
— Isabella, geb. Mitchell, Arzt-Frau, Ritterstr. 8b.
— Jul., Wwe., Schulenstr. 11, W. 9.
— Otto, Dr. med., Spr. nur Donnerst. 11—1 u. 5—6, Schulenst. 11, ☎ 1218
— Paul, SR, dirig. Arzt in der chirurg. Abt. im 2. Stadtkrankenh., Packhausstr. 1, Spr. 4½—6, Privatklinik ebenda, ☎ 2626, Wohn. Packhausstr. 1, ☎ 4398
Klemmschuh, Adalb. Karl', Werkmstr, Alexanderstr. 110.

Provisor R. Klemptner, 2. G., Drogen, Inh.: Rudolf Klemptner, Marienstr. 12, ☎ 4750.
Klempke, Nat., Frl., Mühlenstr. 105.
Klemptner, Rud., Inh. der Firma Provisor R. Klemptner, Marienst. 22.
— Arn., Kfm., Newastr. 21, W. 8.
— F., Mosk. Str. 112, ☎ 4957.
Klemtsen, Pet., Tschlr., Pernau. St. 22a
Klenert, Karl Andr., Hsb., Blumenstr. 8.
— Jos. Karl', Gertrudstr. 109, W. 15.
— Karl, Hg., Gertrudst. 109 W 15.
— Theod. Friedr.', Zollklarirer, Alexanderstr. 104.
— Wilh., Buchhltr., Blumenstr. 8.
Klentak, Alex., Schlosser, Reval. Str. 40.
Klepikow, J., Bankbote, Nikolaistr., Reichsb.-Geb. W. 15.
Klepper, Jan, Schlosser, Baldohn. Str. 2a.
— Jan, Maurer, Matthäistr. 57. W. 14.
— Jan, Tschlr., Sternstr. 5, W. 8.
— Karol., Wwe., Dorp. Str. 6, W. 26
— Krist., Fuhrm., Sprenkstr. 56, W. 9.
— Pet., Briefstr., Ritterstr. 54, W. 20.
Flesch, Alfr. Dav.', Pauluccist. 12, W. 19.
— Jan, Schlosser, Elisabethstr. 13, W. 11
Kleschetnikow, K., Schlosser, Dünamünd. Str. 46.
Kleschko, Pet., Maler, Baumstr. 9.
Kleschtschew, Jw., Hg., Dünaburg. St. 52
Klesmann, Grete, Wwe., Windauerstr. 5.
Kletneek, Chr. Jw.', Tischvorst., Schloßstr. 14, W. 7.
— Jw., Hdlr., Dünaburger Str. 41.
Klettke, Jul., Hsb., Apothekerstr. 27.
Kletzky, Mos., Strickanst., Dünamündesche Str. 45.
— Aisik, Priv., Mühlgrabener Str. 7
— Leiser, Hdlr., Romanowstr. 125, W. 6.
Kleuser, Hugo Rich.', Untermstr., Tuckumer Str. 4.
— Kath., Wwe., kl. Lagerstr. 12, W. 23.
— Rich. Rich.', Untermstr., Kurischestr. 5a
— Rob., Untermstr., Kurische Str. 5a.
Klever, Arth., SR, Oberlehrer, Elisabethstr. 31a, W. 9.
— Kath., Frl., Romanowstr. 28, W. 5.
Klevesahl, Emil, Sparkass.-Bmt., Mühlenstr. 43.
— Johanna, Frau, u. Frl. Theophile, Mühlenstr. 43, Q. 7.
Klewer, Elisab., Frau, Kassir., Theaterboul. 9, W. 16.

— M., vorm. P. Gartz, Progymnas., Kalnezeem. Str. 7.
— Pet., Maurer, Rumpenh. Str. 21.
Klewerblatt, Elisab., Hsb., Suworowstr. 3.
Klewitz, Oss., Zimmerm., Ritterstr. 102.
Kley, Fritz, Maler, Gertrudstr. 2, W. 13
— Karol., Hsbn., Lettenstr. 11a.
Klezken, Mart., Dw., Jägerstr. 6.
v. Klezkowsky, Eweline, Kapt.-Frau, Schwartzenhofsche Str. 10, W. 2.
Kljarowski, Anna, Frl., Kirchenstr. 15.
Kljawa, Nat., Hsbn., Woronesherstr. 11b.
— And., Tschlr., kl. Mosk. St. 16, W. 1.
Klibanow, Sch., Holzhdlr., Eliasstr. 19.
Klibat, Dav., Schuhm., Schwartzenhofsche Str. 8.
Klibe, Dav., Heizer, Ritterstr. 78, W. 2.
Klibik, Mich., Bmt., Bersohnsche Str. 6.
Klidsin, Mart., Fuhrm., Mühlenstr. 15.
Kliem, J., Inh. d. Firma R. Bergmann, vorm. Lühr & Co., Wallst. 20 W 7, ☎ 545.
— Heinr., Privat., Kalnezeem. Str. 86.
Kliew, Joh., Schiffskapt., Laubstr. 22.
Kliewe. Sieh Klihwe.
Kligs, N., Wraker, Lubahn. Str. 23.
Kligul, Jw., Schaffner., Palissadenst. 12
Klihwe, Adelh., Hdlrn., Bienenstr. 9.
— Andr., Schmied, Moritzstr. 5.
— Anna, Frl., Gypsstr. 2.
— Bernh., Schlossermstr., Industriestr. 10
— Franz, Schuhm., Libauer Str. 1.
— Friedr., Hsb., Schieferd., Industriestr. 10.
— Friedr., Schlosser, Bienenstr. 11.
— J., Schmied, Wolmar. Str. 19, W. 11.
— Jak., Dw., Goldinger Str. 16.
— Joh., Schiffshkapt., Ernestinenstr. 11.
— Mart., Tschlr., Goldinger Str. 16.
Klija, Otto, Expreß, Marienst. 1, W. 34.
Klijinski, Schmul, Holzwr., Nordstr. 19.
Klikowitsch, Ad., Frisör, Jaroslaw. St. 85

Iwan Klim, 2. G., Getränkehdl., Wilnasche Str. 18.
Klim, Jw., Inh. d. Firma J. Klim, Wilnasche Str. 18.
Klima, Karol., Frl., ehem. Schulvorst., Kirchenstr. 33.
Klimanski, N., Schaffner, Kathol. Str. 4
Klimas, Domin., Fuhrm., Appusen. Str. 1
Klimaschewski, W. Ludw., Oberstleutn. a. D., Romanowstr. 53, W. 26.
Klimberg, Arv., Hg., Heinrichstr. 18.
Klimenko, N. W., GS, Kassir. d. Rentei, Elisabethstr. 101.
— Dm., Revierauss., Revaler Str. 91.
— N., Kinematogr. „Monrepos", Pauluccistr. 2, W. 1, ☎ 4912.
Klimentjew, Ign., Bahnbmt., Dünaburg. Str. 17.
— Ign., Tschlr., Gertrudstr. 129, W. 4.
Klimentow, Dor., Wwe., Nikolaistr. 62.
Klimentowski, Alex. Wass.', Priester, Dünaburger Str. 15, W. 3.
Klimka, Alex., Klempner, Marienstr. 126.
— Antonie, kl Goldinger Str. 5.
Klimm, Joh., Hsb., Grodnosche Str. 4
— Rob., Schlosser, Soldatenstr. 7.
Klimonow, Wass. Wass.', Bahnbmt., Popowstr. 3a, W. 112.
Klimontowitsch, Kas. Jur., KA, Zollbmt., Romanowstr. 27, W. 30.
— Ant., WSR, Bmt., Golding. St. 1
S. P. Klimow, 2. G., Thee- u. Getreide-Hdl., Oelmühle, Inh.: Sergei und Michail Klimow, Theehandl.: Schwarz

Wein- u. Austern-Stuben
Basteiboulevard Nr. 2, Telephon Nr. 80.
Otto Schwarz.
Wein-, Delikatessen- u. Cigarren-Lager
Basteiboulevard, Ecke der Kalkstrasse.

häupterhaus, ☎ 606, Oelmühle: Smolensker Str. 20, Wachstuch-Fabrik: Romanowstr. 76, ☎ 607 u. 1576.
Klimow, Alex., Bmt., Ritterstr. 44.
— Alex., Flußpol.-Bmt., Ritterstr. 12.
— Andr., Oberschaffn., Palissadenstr. 7.
— Ant., Schlosser, Ziegelstr. 5, W. 17.
— Jw. Nik.', Werkmstr., Hospitalstr. 31.
— Konst., Schaffner, Dünab. Str. 70.
— Mich. Step.', erbl. Ehrenb., Mitinh. der Firma S. P. Klimow, Gertrudstr. 60, W. 6.
— Nik., Auff., Mosk. Str. 263.
— Pet., Kfm., Sadownikowstr. 22, W. 7.
— S., Schaffn., kl. Palissadenstr. 10.
— S. W., Kol.-Hdl., Mosk. Str. 69.
— Terenti M., Hsb., Dünab. Str. 60. ☎ 1864.
Klimowitsch, Ilja, KS, Gouv.-Bmt., Romanowstr. 62, W. 21.
— Julj. Jak.', Oberst, Alexanderstr. 24, W. 6, ☎ 5137.
— Nik., Bahnbmt., kl. Palissadenstr. 10.
— Nik., KA, Arzt, Nervenkrankh., Spr. 10—12 und 5—6, Schwimmstr. 16, ☎ 2683.
— Ther., Wwe., Revaler Str. 32, W. 6.
— Viktor, Färber, Altstr. 2.
Klimowitz, Stef., Wwe., Wilnaschestr. 12.
Klimpmann, Andr., Schndr., Maurerstr. 5.
Klinge, Jul. Alex.', Fabrikbmt., Apothekerstr. 15.
— Ludw., Boniteur, Felliner Str. 7.
— Nat., Kastellanin, Apothekerstr. 13.
— Theoph., Hsb., Bahnbmt., Augusten str. 11.
v. Klingenberg, Ad., HR, Hsb., Schulenstr. 17, W. 5.
Klingenberg, A., Frl., Lazarethstr. 3.
— E., Wwe., Schulenstr. 36, W. 12.
— Emil, Fabrikbmt., Alexanderstr. 151
— Frdr., Buchh., Matthäistr. 52.
— Friedr. Karl', Fabrikbmt., Alexanderstr. 134, W. 7.
— Gust., Aeltermann des Schlosseramts, Werkst. u. Wohn.: Säulenstr. 41.
— Ida, Frl., Gesanglehr., Spr. 10—11, Mühlenstr. 18.
— Joh., Wwe., Neustr. 25.
— Karol., Apotheker-Frau, Mühlenstr. 35.
— Ludw., Korresp., Alexanderstr. 124.
— Math., Frl., Mühlenstr. 18, W. 4.
Klinger, Just. Wwe., Alexanderstr. 81.
Klingner, Friedr. Friedr.', Hg., Steinstr. 13, W. 5.
— Karl, Tschlr., Steinstr. 13, W. 5.
M. Klink, 2. G., Drogen, Inh.: Meer Klink, Alexanderstr. 34.
Klink, Jan, Heizer, Sprenkstr. 58.
— Alex., Dw., Königsstr. 9.
— N., Wwe., Romanowstr. 47, W. 4.
— Saul, Agent, kl. Sandstr. 3, W. 5.
Klinke, Amalie, Wwe., Mützenm., Lagerstr. 61, W. 4.
Klinkis, Karl, Schndr., Matthäistr. 74.
Th. Klinklau, 2. G., Kolonialw., Inh.: Theod. Klinklau, Karlsstr. 1.
Klinklau, O., Bäckerei, Matthäistr. 83.
— Olga, Bäckerei, Witebsker Str. 37.
— Theod., Inh. d. Firma Th. Klinklau, Elisabethstr. 20, W. 17.
Klinklaw, Joh. Joh.', Telegr.-Bmt., Newastr. 29, W. 8.
— Joh. sen., Privat., Newastr. 29, W. 8
Klinstein, Pink., Holzhdlr., Sprenkstr. 35
Klint, Andr., Zugf., Hsb., Kandau. St.3
— Joh., Hsb., Kalnezeemsche Str. 167.

Klintin, J., Schndr., Sprenkstr. 55.
— Jan Mart.', Bahnbmt., kl. Palissadenstr. 21, W. 3.
Klintsohn, Ed., Kanzleibmt., Ritterstr. 7.
Klintz, Lotte, Wwe., Sprenkstr.62, W.50.
Klionski, Eug., Kfm., Marienstr. 24. ☎ 4217.
— Ur. Salm.', Kfm., Newastr. 8, W. 13 ☎ 3911.
Kliot, Mend., Exped., Romanowstr. 127. ☎ 820.
Klippo, Step., Dw., Mosk. Str. 75.
Klipstis, Anna, Wwe., Lermontowstr. 4.
Klisowski, A. J., Stabskapt., Adj., Kalnezeem. Str. 7, W. 2.
Klitz, Zila, Wwe., Schwimmstr. 20, W.8.
Kljuk, Jur, Böttcher, Rabenstr.15, W.14.
Kljukwin, Marie, Wwe., Gerberstr. 7.
Kljutsch, Gesang- u. Musikver., Alexanderstr. 174.
Kljutschek, Alex., Wwe., Wolfsstr. 5.
Kliwsohn, Jur., Hdlr., Wilnasche Str. 1.
Klizis, Konst., Maurer, Seestr. 29, W.8.
Klock, Alma, Schiffskapt.-Wwe., Marktstr. 2
Klockmann, Karl, Faktor, Altstadt 9.
— Alwine, geb. Reß, Waldstr. 12, W.2
Klohk, Henr., Wwe., Palaisstr. 9.
— Friedr., Rentn., Taubenstr. 33, W.1.
Klohmann, Jos. Josef', Werkmstr., Alexanderstr. 153.
Klon, J., Hdlr., Hasenholm. Ufer 21a.
Klook, Edm. Ed.', Hg., Kalnezeem. Str.4
Klopenburg, M., Frl., Marienstr. 9.
Klopin, S. J., Lehrn., Newastr. 23.
Klopmann, Hugo Baron, Boniteur, Elisabethst. 37W3.
— J. Baronin, Elisabethst. 37W3.
Klopow, Alex. Alex.' WSR, Präsid. des Bezirksgerichts, Todlebenboul. 7, W. 2.
Kloppenburg, Wilh., Krankenpfleg., Suworowstr. 122, W. 21.
Kloppmann, Mart., Hdlr., Augustenstr. 7.
Klor, Mos., Schuhm., Sprenkst.31, W.1.
Klose, Luise, Mech. Werkst., Karlsstr. 5.
Klosinsky, F., Wraker, Dünab. Str. 25.
Klosowski, Wlad., Student, Gertrudst.43
Klosterkeller, Restaurant, kl. Schmiedestr. 15 Haus der Großen Gilde, ☎ 160.
Alexander v. Klot, 2. G., Molkereiprod., Sandstr. 29, ☎ 2982, Molkerei „Reform", Romanowst. 78, ☎ 260.
v. Klot, Aug., Rittersch.-Rentmstr., Klosterstr. 21, im Ritterhause W. 5.
— Frau, Theaterstr. 12, W. 7.
— Elisab., Frau, 1. Weidendamm 14, W. 2, ☎ 3962.
— Felix, Cand. jur., Rend. d. Livl. adl. Güter-Kredit-Soz., Kaisergartenst. 14.
— Hugo Andr.', Rechtsanw.-Geh., Geschäftsf. d. Baugesf. Struktor, Spr 12½—15, Wallstr. 2, ☎ 2854, wohnt Bikkern. Str. 22, ☎ 1142.
— Nik. Burch.', Dir. d. Kreditvereins d. Hausbes., Stadtverordn., Thronfolgerboul. 11, W. 4, ☎ 1103.
— Warw., Frl., Mühlenstr. 53a, W. 3.
— Wilh., Frau, Nikolaistr. 11, W. 4.
— Wolfgang, Sekr. d. Wegebau-Abt. in d. Rittsch.-Kanzlei, Bes. d. Gutes Heydenfeld, Mühlenstr. 17.
Klotz, Dav., Dentist, Mosk. Str.59, W.6
— Mich., Mech., Romanowstr. 38, W.5.
Klowa, A., Hdlr., Gertrudstr. 89, W.32.
— M., Hdlr., Jaroslaw. Str. 93, W.5
Klub, Mend., Schuhm., Sprenkstr. 33.
Klubinow, Selda, Mech., Mosk. Str. 50.
Klühtzner, Marie, Frl., Ritterstr. 25.

Ludw. Klüssmann, 2. G., Hotel St. Petersburg, Inh.: Ludwig Klüßmann, Schloßplatz 4, ☎ 158.
Klüßmann, Hans, Geschäftsf., kl. Schmiedestr. 8, W. 5.
— Karl, Privat., Grenzstr. 13.
— Ludw., Inh. d. Firma Ludw. Klüßmann, Schloßplatz 4.
Klüversholmscher Musik- u. Gesangverein, Altonaer Str. 1.
Klüversholmsche Stadt-Knabenschule, Schoonerstr. 1.
Kluga, K., Mühlenstr. 74, ☎ 4637.
Kluge, Andr., Masch., Unionstr. 1, W. 2.
— Anna, Wwe., Ritterstr. 59, W. 12.
— Emilie, Hausverw., Gertrudstr. 15.
— Eug., Maler, Wendensche Str. 26.
— Friedr., Schuhm., Kirchhofsstr. 8.
— Friedr., Privat., Goldinger Str. 27.
— Fritz, Schlosser, Alexanderstr. 161.
— Heinr., vereid. Börsenmakler, Elisabethstr. 3, ☎ 2206.
— Joh., Fabrikaufs., Brückenstr. 20.
— Karl, Heizer, Charlottenstr. 19.
— Karl, Kol.-Hdl., Mühlenstr. 74, wohnt Mühlenstr. 72, W. 7.
— Konst., Leutn., Wasserstr. 1, Eing. C.
— Krisch, Zimmerm., Grotenstr. 8.
— Lina, Schndrn., Alexanderstr. 174.
— Pet., Schlosser, Pernauer Str. 23
— Wilh., Dw., Goldinger Str. 2.
— Wilh., Privat., Artilleriestr. 6.
J. Klugmann, 1. G., Handelsvermittl., Inh.: Jakob Klugmann, Sünderstr. 25, ☎ 1071.
Klugmann, Jak., Inh. d. Firma J. Klugmann, Säulenstr. 32, ☎ 1075.
— Jos., Kfm., kl. Petrikirchenstr. 1.
Klukwin, Elisab., Wwe., Säulenstr. 80.
Klumberg, Jak., Hsb., Matthäistr. 64a.
— Jan, Tschlr., Kalnezeem. Str. 99.
Klundt, Joh., Tschlr., Lärmstr. 23, W.2.
— Soph. Joh.', Auff., Revaler Str. 53.
Klunge, N., Hdlr., Kosakenstr. 1, W. 1.
Klungis, Mich., Fuhrm., Matthäistr. 88.
Klup, Hirsch, Hdlr., Moskauer Str. 38.
Klupschas, Sim., Hsb., Wolgund. Str. 57.
Klupt, M., Hdlrn., Romanowstr. 110.
— Hillel, Schndr., Eliasstr. 8, W. 4.
Klusch, Bened., Schlosser, Kiefernstr. 12.
Klussin, Herm., Maurer, Zeltstr. 7.
Kluth, Alb. Wilh.', Kfm., Bersohn. Str.3
Klutz, Karl, Brauer, Dampfstr. 96, W. 13
— Karl, Tschlr., Kalnezeem. Str. 101.
— Krist., Arrendator, Rodenpoiserstr. 22.
— Otto, Heizer, Petersb. Ch. 27, W. 20.
Klyschin, Alex., Artellschtsch., Romanowstr. 17, W. 24.
Kmitto, Wik., Dw., Georgenstr. 2a.
Knabner, J., Fr., Elisabethstr. 75.
— Ottilie, Elisabethstr. 75, W. 15.
A. Knagge, 1. G., Flachs, Inh.: Andrey Knagge, Prok.: Oswald Andersohn, Dorpater Str. 20, ☎ 957, Speicher 27, ☎ 2555.
Knagge, Andr., Inh. dieser Firma, Dir. d. Spar- u. Vorschußkasse des lettisch. Handw.-Hilfsver., Dorpater Str. 20.
— Rud., Geschäftsf., Dorpater Str. 20.
Knagis, Gust., Tschlr., Frauenburg. St.8
Knapp, Andr., Bootsmann, Nußstr. 10.
— Aug. Joh.', Werkmstr., am Stintsee, Haus Seetin.
— Fritz, Schiffszimm., Hofesstr. 5.
— Jan, Schmied, Säulenstr. 114, W.15.
— Karl, Werkmstr., Schiffsstr. 8.
— Mart., Schndr., Nußstr. 10.

Karl Grünberg, Die besten Gummireifen der Welt.
Matthäistr. № 54, im eigenen Hause. Telephon № 2402.

Nur importierte Weine in grösster Auswahl.

Karl Grünberg, Matthäistr. № 54, im eigenen Hause. Telephon № 2402. Die besten Gummireifen der Welt.

Knappe, Jak., Bmt., Bienenstr. 4.
— Frau, Schmiedestr. 8, W. 7.
— Olga, geb. Robinson, Nikolaistr. 55.
Knaß, J., Hdlr., Mühlenstr. 34a, Q. 4.
— Andr., Tschlr., Mitauer Ch. 36.
— Andr., Dw., Dorp. Str. 66, W. 10.
Knauer, Nat., Frl., Charlottenstr. 64.
— Jul. Theod.', Smolensker Str. 16.
— Theod., Hdlr., Smolensker Str. 16.
Knauff, Elisab. u. Sof., Lehrn., Suworowstr. 93.
— Julie, Wwe., Suworowstr. 93, W. 17
Knauke, Jak., Vorarb., Schreyenbusch 2, Querl. 10.
v. Knaut, Emmy, geb. Haken, Pension, Elisabethstr. 9, W. 5.
— Marta, Mitinh. d. Firma A. Stahlberg & Ko., Scheunenst. 6, ☎ 3813.
Knaut, K., Kontorbmt., Schlock. Str. 6.
— Jan, Vorarb., Packhausstr. 1, W. 13.
Knauzis, Karl, Priv., Hasenstr. 5.
Knedler, Jul., Schmied, Asylstr. 10.
Kneeks, Jan, Dw., Dampfbootstr. 1.
Kneet, Doroth., Wwe., Todlebenboul. 10,
Kneht, Fritz Jak.', Bankbmt., Elisabethstr. 101.
— Fritz, Maurer, Schiffsstr. 22, W. 3.
— Georg, Maler, Matthäistr. 115.
— Joh., Hsb., Ritterstr. 20, W. 2.
— Joh. Joh.', Polier, Ritterst. 20W2.
Kneis, K., Kupferschm.-Mstr., Romanowstr. 47.
Kneit, Joh., Maler, Alexanderstr. 49.
Knersch, W., Obertaxator, Forstmstr., Todlebenboul. 5, W. 2.
Knjaschetzki, Wlad. Nik.', HR, Arzt im Kriegshosp., Schulenstr. 14, W. 22.
Knjasew, Joh. Th.', Gärtner, Pokrowst.1
— Jw. Pawl.', Weberstr. 11.
— L. B., Wwe., Zitadelle 2a, W. 8.
— Paw., Mech., Kaugernsche Str. 5.
Knjasewitz, Jw. F., Bahnbmt., Invalidenstr. 6, W. 7.
Knie, Kath., Krankenpfl., Hermannstr. 9.
Knieknecht, J., Tech.-Laborator., Königsstr. 45, W. 7.

Kniep & Werner
Spedition u. Zollklarirung.
Riga, Elisabethstr. 33.
Telefon 840 und 2751.
Reval, Baltischport, St. Petersburg, Odessa, Moskau, Riga, Windau, Wirballen, Tscheljabinsk.
Hch. Jung, Eydtkuhnen.
Inhaber: Kniep & Werner.

Kniep & Werner, 1. G., Zollklarirung, Inh.: Alexander Werner, **Bevollmächt.** Arnold Greb, Elisabethstr. 33. ☎ 840 und 2751 Kontor. ☎ 2122. 2. Weidendamm 9. ☎ 2750. Andreasholm.
v. Knieriem, Konr. Aug.', SR, dim. Kreisrichter, Bes. d. Gutes Muremoise in Livland, Albertstr. 5, W. 9.
— Wold., WSR, Prof., Dr., Direktor d. Polyt., Kirchenstr. 31, W. 8.
Knieriem, Eva, Wwe., Gertrudstr. 44.
— Julie, Frl., Schulenstr. 4, W. 1.
— Paul., Frau, Ritterstr. 83, W. 12.
Knies, Jur, Hdlr., Kranichstr. 9.
Ed. Knigge, 2. G., Handschuhfabrik, Inh.: Hermann Knigge, Prok.: Artur Froese, Fabr.: Walk. Str. 3, ☎ 2489, Niederl.: Kalkstr. 1, ☎ 2488.
Knigge, Franz, Amts-Handschuhm.-Mstr., Walksche Str. 3.
— Georg, Amts-Handschuhm.-Mstr., Walksche Str. 3.
— Kath., Wwe., Lazarethstr. 5, W. 4.
— Wilh., Uhrm., Dorpater Str. 54.
Knipst, Ant., Schlosser, Augustenstr. 8.
Knischewsky, A., Friseur, Säulenstr. 83.
Knischewsky, Rom., Dw., Schlock. Str. 37.
Knischin, Joh., Schuhm., Turgenjewstr. 11
Knissle, Fritz, Stauer, Lootsenstr. 7.
Knito, Aug., Bäcker, Sprenkstr. 44.
— Jos., Gärtner, Dünamünd. Str. 22.
Knitze, Pet., Schlosser, Petersb. Ch. 27.
Knoble, F., Bibliothekar, Rathhausplatz 1.
— Karl, Hg., Säulenstr. 27, W. 6.
— R., Hg., Marienstr. 32, W. 26.
Knoch, Christ., Dw., Margaretenstr. 1.
— And., Schndr., Mosk. Str. 152, W.4
— Bernh. Bernh.', Hg., Romanowst.125
— Bernh., Pens. Künstler d. Petersb. Kaiserl. Theater, Kapellmstr. im 16. Irkutsker Husarenregiment, Sadownikowst. 14, ☎ 2209, in der Regimentskanzlei.
— Joh., Hsb., Witebsker Str. 23, Q. 8.
— Joh., Modelltschlr., Kaugern. Str. 8.
— Jul., Frl., Elisabethstr. 69, W. 6.
— Klara, Schwester, Friedensstr. 3.
— Lisa, Hsbn., Seifenstr. 2.
— P., Auss., Helenenstr. 27, W. 39.
— Pet., Schuhm., Rujen. Str. 4.
— Sam. Jan.', Hg., Gertrudstr. 89.
— Val., Bahnbmt., Bartausche Str. 11
Knochenstiern, W. H., Dr. med., Spr. um 2 Uhr für Ohren-, Nasen- u. Halskranke in seiner Privatklinik, Kirchenstr. 36, ☎ 1422 und 10—12 u. 5—6 in der Wohn. Kalkstr. 23, ☎ 2675.
Knock, Pet., Maler, Artilleriestr. 11.
Knodt. Sieh auch Knoth.
— Aug., Buchhdlr., Kaisergartenstr. 1.
— Th. Phil.', Buchhltr., Lagerstr. 18.
Knöfler, Marg., Kapellmstr.-Wwe., Antonienstr. 13, W. 4.
Knoff, Heinr. Ludw.', Hg., Lagerstr. 50.
— Eug. Aug.', Hg., Fruchtstr. 1, W. 1.
— Jda, Schiffskapt.-Frau, Schwartzenhöf. Str. 15.
— Joh., Prok. der Firma Jak. Beck, Kalnezeemsche Str. 24.
— M., Wwe., Fruchtstr. 1, W. 1.
— P., Fabrikbmt., Schlock. Str. 35a.
Knok, Aug., Kesselschm., Pernauerstr. 13.
Knoke, Joh., Oekonomin, Apothekerstr. 13.

Dipl. - Ingenieur
J. Knoll
Bevollmächtigter der Firma
Wayss & Freytag
Akt.-Ges.
Neustadt an der Haardt.
Unternehmung von Beton- und Eisen-Beton-Bauten.
Herrenstr. 1, Tel. 2817.
Telegramm-Adresse:
Knoll, Riga.

J. Knoll, 2. G., Techn. Büreau, Inh.: Dipl. Ingenieur Joh. Knoll, Herrenstr. 1, ☎ 2817.
Knoll, Joh., Dipl. Ing., Inh. d. Firma J. Knoll, Herrenstr. 1, W. 6.
Knope, Adam, Vorarb., Hapsalerstr. 8.
— Karl Joh.', Auss., Brückenstr.3, W.3.
— Karol. Joh.', Auss., Brückenstr. 3.
Knopf, Karl, Zimmerm., Marienstr. 105
Knopit, Mich., Dw., Fabrikantenstr. 3.
G. Knopp, 2. G., Papierfabr., Inh.: **Der ungeteilte Nachlaß des verstorb.** Gust. Gumal Knopp, Koll.-Prok.: Theod. Stieda und Herm. Mally, Fabrik: Bienenhof, Bausk. St. 57, ☎ 502. Kontor: Dompl. 9, ☎ 501.
Knopp, Emeline, geb. Haberneck, Kfm.-Wwe., Bauskesche Str. 57.
— Ros., Schndrn., Ritterstr. 44, W. 5.
Knoppe, Joh., Kol.-Hdl., Elisabethstr. 11.
H. Knopping, 2. G., Agentur u. Postkartenverlag, Inh.: Hirsch Knopping, Abram Knopping, Simon Knopping, Königsstr. 32, ☎ 2320.
Knopping, Hirsch, Mitinh. d. Firma H. Knopping, Königsstr. 32, W. 3.
— Abr., Mitinh. d. Firma H. Knopping, Königsstr. 32, W. 3.
— Sim., Mitinh. d. Firma H. Knopping, Königsstr. 32, W. 3.
Knorr, Alex., Bmt., 1. Weidend. 20.
— Alfons Hans', Bankbmt., Kirchenstr.21
— Arthur Herm.', Buchhltr., Säulenstr. 33, W. 23.
— Behrm., Tschlr., Kurmanowstr. 6.
— Ella, Wärterin, Ritterstr. 7.
— Emilie, Wwe., Kirchenstr. 21.
— Emilie, Wwe., Schmiedestr. 36.
— Joh., Hg., Thurmstr. 29, Q. 3.
— L., Küster u. Kirchenschreiber an der Jesuskirche, Jesuskirchenplatz 8, W. 1.
— Lilly, Förster-Frau, Romanowstr. 27.
— Lilly, Krankenwärt., Ritterstr. 7.
v. Knorre, Georg, Dr. med., Frauenkr., Spr. 10—2 u. 5—6, Thronf.-B. 27, I, ☎ 1594, Privat-Frauenklinik Thronfolgerboul. 27, II, ☎ 1395. Wohn.: Romanowstr. 3, ☎ 4545.
Knospe, Dav., Instr.-M., Newastr. 31.
— Emilie, Hausverw., Eliasstr. 5.
— Heinr., Rohrl., Revaler Str. 1.
— Joh., Musiker, Suworowstr. 100.
— Mar., Hausverw., Marienstr. 74.
— S., Zollauss., Elisabethstr. 25, W. 15
Knospenberg, Anna, Stricker., Fuhrmannsstr. 9.
— Karl, Expreß, Artilleriestr. 40.
Knospin, Ten., Zimm., Talstr. 5, W. 33
Knostenberg, J., Fuhrm., Reval. Str.7
Knoth. Sieh auch Knodt.
— J., Zimmerm., Elisabethstr. 31a.
Knothe, Alfr. Ernst', Fabrikbmt., kleine Lagerstr. 6.
— Friedr., Masch.-Mstr., Mühlenstr. 34
— Wilh., Schlosser, Eisenbahnstr. 12.
Knubbe, Ottilie, Steinhauerei, Friedensstr. 3.
Knuhl, Joh., Bmt., Lubahn. Str. 7, W.9
Knuth, Dav., Schmied, Wolmarsche Str. 1.
— James, Musiklehr., Elisabethstr. 93.
Kobarow, Mich., Bahnbmt., Schreyenbusch 1, 24.
Kobel, Herm., Atelier f. Metall-Schabl., Marienstr. 70.
Kobelew, P. J., Prof. ,Elisabethstr. 20
Kobenkin, Jw., Glasm., Asylstr. 20.
Kobjako, Ant. Sylv.', Bahnbmt., Kurmanowstr. 23, W. 3.
Kobjakow, Ljuba, Frl., Suworowstr. 10

Ch. Jürgensohn, Weingrosshandlung, Wallstr. Nr. 20. Telephon Nr. 106.

N. Koblenz, 2. G., Holzhdl., Sägem., Inh.: Naftali Koblenz, Dampfstr. 54, ☎ 2053.
Koblenz, Hirsch, Agent, Königsstr. 12.
— Naftali, Inh. d. Firma N. Koblenz, Revaler Str. 17, ☎ 4509.
— Selig, Kfm., Dampfstr. 82.
Koblez, B., Hdlr., Moskauer Str. 42.
Koblikow, Chaim, Hg., Uferstr. 7.
Kobosew, Pet. Al.', Ing.-Techn., Alexanderstr. 28, W. 1, ☎ 5091.
Kobrin, Hirsch, Schndr., Sadown. Str. 23
v. Kobro, Nik. Nikol.', Zollbevollm. der Firma Kniep u. Werner, Elisabethstr. 12, W. 2.
Kobschiff, A. E., Schaffn., Palissadenstr. 25
Kobuschow, Alex., Chauffeur, Moskauer Str. 263.
v. Kobylinski, Boles l., Strb.-Kontroleur, kl. Neustr. 6, W. 5.
J. C. Koch, 1. G., Lackfabr., Kommand.-Ges., einz. off. Gesellsch. Viktor Juon, Fabrik u. Kontor: Kurmanowstr. 7, ☎ 417.
Koch, Adam, Gärtner, Saucken. Str. 1.
— A., Spark.-Bmt., Mühlenstr. 84, W. 62
— Adelh., Frau, Gertrudstr. 131, W. 3.
— Alex., Vorarb., Alexisstr. 6.
— Alex. Mich.', Fabrikbmt., Friedensstr. 35.
— Alfons, Provisor, Mühlenstr. 133.
— Andr., Schlosser, Ertellstr. 1.
— Anna, Wwe., Karolinenstr. 21, W. 10
— Anna, Wwe., Conv. z. hl. Geist 2.
— Anna Christ.', Bahnbmtn., Säulenstr. 35, W. 14.
— Aug., Schlosser, Säulenstr. 78, W. 9.
— B., Kassirer, Sünderstr. 14, W. 7.
— Benigna, Hausverw., Brückenstr. 2 u. 4.
— Cäcilie, Buchbind.-Inh., Newastr. 8.
— Ed., Hg., Lagerstr. 45.
— E., Hg., Matthäistr. 41, W. 22.
— Edg., Hsb., Kfm., Mühlenstr. 102.
— Edg. Joh.', Hg., Schützenst. 17W5.
— Edwin Woldemar', Prof. d. Firma Gesellsch. der Newsky Nähgarn-Manufaktur, Gertrudstr. 67, W. 4.
— Em., Wwe., Sünderstr. 14, W. 7.
— Emma, Kontorbmtn., Sünderstr. 14.
— Emma, Pension, kl. Münzstr. 16.
— Emmy, Frl., Antonienstr. 3.
— Ernst, Schuhm., Lermontowstr. 8.
— Erwin Ernst', Dr. phil., Ing.-Chem., Dir. d. Ges. Prowodnik, 1. Weidendamm 4, W. 2.
— Ew., Feilenh., Petersb. Ch. 88.
— H. E., Kanzleibmt., Elisabethstr. 6.
— Hans Jak.', Fabrikbmt., Bäckereistr. 10, W. 30.
— Heinr., Schiffskapt., Schiffsstr. 25.
— Helene, Kontorbmtn., Schiffsstr. 25.
— Johannes Wenz., WSR, Prof. am Pol., Todlebenboul. 6, W. 8.
— Karl, Musiklehrer, Suworowstr. 45.
— Karl, Sattler, Ritterstr. 89, W. 30.
— Karol., Frau, Dorotheenstr. 32.
— Kath., Wwe., Matthäistr. 103.
— L., Frau, Elisabethstr. 6, W. 12.
— M., Hsb., Hotelport., Friedensstr. 35.
— Marg., Hsbn., Revaler Str. 82, W. 1.
— Natalie, Agronomswwe., Karolinenstr. 2.
— Theod., Hdlr., Talsensche Str. 19.
— Walter Wilh.', Hg., Sünderstr. 14.
— Wilh., Exped., Alexanderstr. 108.
— Wilh., Hsb., Rentn., Glockenstr. 11, ☎ 1939.
— Wilh., Mech., Sünderstr. 14, W. 8.

Kochalski, Anast., Kol.-Hdlg., Invalidenstr. 1.
— Konst., Strb.-Schaffn., Invalidenst. 1.
Kochan, Emilie, Bmt.-Frau, Nikolaist. 39
— Wlad. Ant.', KA, Akzisebmt., Gertrudstr. 19, W. 2.
Kochanow, Elisab., Bmt.-Frau, Säulenstr. 9, W. 26.
Kochanow, N. F., KA, Geschäftsf. der Dom.-Verw., Alexanderstr. 36, W. 13.
Kochanski, Andr., Hsb., Marienstr. 121.
Kochno, Mich. Nik.', Bahntelegr.-Chef, Gertrudstr. 67, W. 13.
Kock, Heinr., Kleinhdlr., Helenenstr. 5.
— Anna, Wwe., Petersb. Ch. 26.
— Joh., Heizer, Katharinendamm 4.
— Joh., Kutscher, Karolinenstr. 8, W. 4.
— Krisch, Schndr., Matthäistr. 27, W. 3.
— Nik., Schuhm., Ritterstr. 6, W. 17.
Kodaschewitz, Chaim., Hdlr., Jakobstädt. Str. 14.
Koddaras, Jurre, Hsb., Marstr. 4.
Kode, Fritz, Maurer, Windauer Str. 2.
Kodol, Marie, Wwe., Theaterboul. 2.
— Jüri, Heizer, Grabenstr. 22.
Kodukow, Fed., Hg., Moskauer Str. 8.
Köbler, Alex., Schlosser, Ludwigstr. 1.
Kögel, Alex. Iw.', HR, Sekr. d. Reichsb., Revaler Str. 31, W. 8.
Köhler, Alfons, Wwe., Klavier-Verm., Altstadt 17, W. 3, ☎ 1194.
— A., Delikat.-Hdl., Neustr. 9a.
— Aug., Schuhm., alte Mitauer St. 42.
— B., Wwe., Elisabethstr. 4, W. 9.
— Ed., Lokomotivf., Romanowstr. 85.
— Ferd., Auss., Bärenstr. 7, W. 11.
— Georg, Bmt., Muckenholm. Str. 5.
— Georg, Kellner, Dorpater Str. 20.
— Gust., Theatermus., Theaterboul. 9.
— Hugo Gust.', Theaterboul. 9, W. 26.
— J., HR, Oberlehrer, Kirchenstr. 35.
— Jul. Iw.', Hg., Schmiedestr. 70.
— Karl, Schlosser, Goldinger Str. 5.
— Marie, Frl., Säulenstr. 8, W. 14.
— Olivier, 1. Rig. Tanzschule, Weberstr. 8, ☎ 1179.
— Rich., Fabrikbmt., Weißenhöf. Str. 1.
— Rud., Schlosser, Alexanderstr. 192.
Köhlert, Alfr., Schlosser, Sprenkstr. 63.
— Alfr., Mehlhdl., Wendensche Str. 2
— Gotth., Vorarb., Petersb. Ch. 56
— Karl, Schlosser, Sprenkstr. 54a, W. 2.
— Rich., Hg., Kaisergartenstr. 4, W. 25.
— Rob., Kfm., Marienstr. 37.
Köhlo, Oss., Dw., Marienstr. 4, W. 30.
Köhning, Jan, Hg., Teest. 1W13.
— Math., Schndrn., Theestr. 1, W. 24.
Köhnke, J., Hsb., Ebelshofsche Str. 9a.
Koel, Theod., Gas- u. Wasserl.-Gesch., Alexanderstr. 12, W. 17.
Köler, Lucie, Frl., Pensioninh., Elisabethstr. 6.
Köll, M., Frl., kl. Petrikirchenstr. 1.
v. Kölpin, Hugo, ehem. Telegr.-Bmt., Goldinger Str. 43.
Koelpin, Ed., Apoth.-Geh., Fellinerstr. 3a
— Edg., Elektrotechn., Artilleriestr. 4.
— Emilie, Wwe., Felliner Str. 3a.
— Wilh. Osk.', Prof. d. Firma Paul Stolterfoht, Felliner Str. 3a, W. 4.
Koelschak, Fr., Bahnbmt., Marienstr. 28.
Koelpsch, Ad., Maler, Säulenst. 86.
v. Koenig, Paul, Oberst, Elisabethstr. 39.
Koenig, Alex. Ernst', Buchhltr., Jakobsstr. 16, W. 12.
— E., Frl., Scheunenstr. 28, W. 4.
— E., Kanzleibmt., Annenhof. Str. 1.
— Emilie, Wwe., Elisabethstr. 15, W. 3.
— H., Frisiersalon, Kämmereistr. 14.
— Heinr., Friseur, Ernestinenstr. 15.
— J., Kellner, Karlsstr. 19, W. 8.
— Joh. Pet.', Ing., einz. off. Ges. d. Firma Russ. Metallschlauchfabrik, Alexanderstr. 97, ☎ 1008.
— Karl, Zollbmt., Twersche Str. 7.
— Leop. Georg', Ing., Dir. d. A.-G. vorm. M. Höflinger u. Co., Kirchenstr. 5, W. 5, ☎ 3469.
— Theod. Georg', Ing., Altonaer Str. 4.
— Wilh., Buchh., Romanowstr. 80, W. 6.
Königsberg, Theod. M.', Schriftf., Suworowstr. 63, W. 28.
Königsfest, H., Schuhm., Matthäistr. 103.
— Anna, Wwe., Uferstr. 25, W. 6.
— Jankel, Schndr., Lagerstr. 55.
— Malw., SR-Wwe., Säulenstr. 18.
Königsmann, Anna, Wwe., Kassir., Marstallstr. 24, W. 12.
Königstaedter, Ed., Provisor, Verw. d. Anspach-Apotheke, Alexanderstr. 34 ☎ 1713.
— Pet. Ed.', Apoth.-Geh., Alexanderstr. 34, W. 1.
Köpke, A., Amtsbote, Matthäist. 31, W. 1
Köppel, Karl Georg.', Bmt., Marienstr. 126
Köppen, M., Hsb., Matthäistr. 48, Q. 1.
Körber, Karol., Pastoren-Wwe., Schulenstr. 31.
— Mich., Klempner, Ritterstr. 89, W. 4.
Koers, Karl, Werkmstr., Plettenbergstr., Rig. Stahlw.

Gebr. Körting
Vertreter: Technisches Bureau
K. v. Billewicz,
Elisabethstrasse 20, Tel. 761.

Körting, Gebr., Vertr.: Techn.-Büro K. v. Billewicz, Elisabethst. 20, ☎ 761.
Kösche, Mart., Amts-Maurermstr., Hsb., Walksche Str. 4.
— Ella, Fabrikbmtn., Walksche Str. 4.
— Wilh., Hg., Walksche Str. 4.
Kösler, Marie, Wwe., Dorpater Str. 23.
Kösslin, Alb., Mech., Dorpater Str. 68.
— Agraf., Hsb., Eliasstr. 9, W. 1.
— Anna, Wwe., Mühlenstr. 6, W. 12.
— Ed., Fleischhdl., Suworowstr. 30.
— Ed., Hg., Suworowstr. 43, W. 2.
Hugo Köster, 2. G., Handelsvermittl., Inh.: Albert Julius Hugo Köster, Neustr. 9a, ☎ 521.
Köster, Herm., Dir. u. Prof. d. Firma Ferd. Mülhens, Filiale in Riga, Karolinenstr. 22, ☎ 3067.
— Hugo, Inh. d. Firma Hugo Köster, Theaterboul. 4, W. 10.
— Joh. Otto', Buchhdlr., Rübenst. 3.
Koéte, Ed. Friedr.', Bürobmt., Alexanderstr. 106, W. 17.
Koffsky, Amalie, Frl., Schmiedestr. 9.
— Marie, Lehrer-Wwe., Wenden. St. 9.
Koftirow, M., Schndr., Romanowst. 117.
Kogan, Mich. Lwow.', Ing.-Chem., Dispon. Dir. d. A.-G. Phönix, Petersb. Ch. 16, ☎ 549.
Koganow, Chatzke, Tintenm., Gogolstr. 19.
Koganowitsch, Noch., Privat., Marienstr. 121, W. 10.
Kogbetljanz, Nik. Serg.', Techn., Bahnbmt., Romanowstr. 62, W. 40.
Kohde, Jur., Hsb., Kandauer Str. 53.
Kohdol, Jur, Schlosser, Alexanderstr. 81.
Kohgen, Jak., Hg., Sprenkstr. 2, W. 20.

Karl Grünberg, Matthäistr. № 54, im eigenen Hause. Telephon № 2402
Die besten Gummireifen der Welt.

Eigene Filialen: Mühlenstr., Ecke der Suworowstr., Tel. 325. Weberstrasse, Ecke der Altstadt, Tel. 1569. Hagensberg, Waldstr. 4a, Tel. 3950. Mitauer Chaussee 12, Tel. 3055.

Kohkin, Jul., Schlosser, Pokrowstr. 12.
„Kohkle“, Musik-Verein, Brückenstr. 15.
Kohklin, Joh., Buchdr., Schulenstr. 15.
Kohklit, Alex., Wächter, Nikolaistr. 62.
Kohkum, Amalie, Frau, Romanowstr. 27.
Kohl, Anna, Kol.-Hdl., Schoonerstr. 9.
— A., vorm. Scheuermann, Wein-Essig-Fabrik, Inh.: Aug. von Holst, Matthäistr. 11, ☎ 680.
— B., Bmt., Matthäistr. 67, W. 24.
— Friedr., Mech., Dünaburger Str. 47.
— Heinr., Zimmerm., Ritterst. 76, W. 4.
— Jan, Dachdecker, kl. Milchstr. 8a.
— Karl, Hg., Säulenstr. 38, W. 5.
— Mar., Wwe., Felliner Str. 3a.
— Osk., Schlosser Revaler Str. 89.
— Wilh., Masch., kl. Ballastdamm 6.
— Wilh., Wwe., Matthäistr. 44, W. 40.

J. Kohldorff
Herrengarderoben-Geschäft,
Sandstrasse Nr. 29,
gegenüber dem Pulverturme.
Ein Lager **guter** und **moderner Stoffe,** sowie die besten **Modezeitungen** stehen zur Verfügung.

Kohldorff, Aline, Wwe., Fleischw.-Hdlg., Kalnezeem. Str. 82.
— J., Schndr.-Mstr., kl. Schmiedestr. 1.
v. Kohlhase, Berta, WSR-Wwe., Karolinenstr. 42, Q. 4.
Kohlhase, Oswald, Dir. d. A.-G. f. chem. Holzindustrie u. d. Russia Fahrradwerke u. Automobilfabr. A. Leutner & Co., 1. Weidendamm 1, W. 14.
Kohlins, William Karl', Chem., 1. Weidendamm 5, W. 4.
Kohlmann, E., Wwe., Bischofsst. 8 W. 3.
— Emma, Bürobmtn., Münzstr. 11.
— Fr., Buchdr., Säulenstr. 36, W. 1.
— Jak., Masch., Nordstr. 24, W. 3.
— Paul, Tapez., Reval. Str. 41, W. 47.
— Rob., Lithogr., kl. Jungfernstr. 11.
Kohlmetz, Friedr., Rentn., Romanowstr. 24, W. 10.
— Rob., Oekonom, Säulenstr. 13, W. 11
— Wera, Auss., Brückenstr. 24, W. 11
Kohn, H., Privat., Sprenkstr. 2, W. 50.
— Chaim, Uhrm., Smolenser Str. 6.
— Jan, Schlosser Petersb. Ch. 131, W. 2
— Isr. Hirsch.', Hg., Sprenkstr. 2.
— S. R., Manufaktur-Hdl., Petersburger Ch. 129.
— S. H., Exped., Marienstr. 45, W. 9, ☎ 1289.
— Sim., Uhrm., Werkst., Petersburger Ch. 129.
Kohnert, Alfr. Gotth., Mühlenstr. 26.
— Lina, Wwe., Mühlenstr. 26, W. 2.
— Thea, Schndrn., Dorpater Str. 26.
Kohr, Marg., Wwe., Subbatsche Str. 3.
Kohs, Fritz, Fleischer, Duntenhof. Str. 15.
— Andr., Auss., Alexanderstr. 103.
Kohzen, W., Privat., Säulenstr. 94, W. 11
— Helene, Auss., Säulenstr. 94, W. 11.
Kohzer, Alb., Schuhm., Scharrenstr. 25.
— Arth., Hsb., Schmiedemstr., Mühlenstr. 93.
— Arth., Stellmacherei u. Sattlerei, Suworowstr. 17, W. 17.
— Hel., Hsbn., Mühlenstr. 103, W. 12.
— Jan, Holzwr., Ballastdamm 7.
— Joh., Hsbn., Ballastdamm 7.
— Karl Ed.', Hg., Dorotheenstr. 6.
— M., Wwe., Suworowstr. 17, Q. 2.
— Rob., Wagenb. u. Hufschm., Mühlenstr. 93, ☎ 1906.
Kohzin, Adam Grig.', Schulvorst., Bullen. Str. 6, W. 1.
— Anna, Schndrn., Matthäistr. 31.
— Doroth., Wwe., Karolinenstr. 7, W. 48
— Ferd., Musiker, Petersb. Ch. 27.
— Franz, Tschlr., Sprenkstr. 21.
— G. H., Kanzleibmt., Andreasstr. 3.
— Jan, Verw., Maurer, Wolgund. Str. 32
— Joh., Leistenm., Friedensstr. 29, W. 5.
— Karl, Lehrer, Matthäistr. 60, W. 1.
— Lene, Wwe., Alexanderstr. 105.
— Marie, Friseuse, Sprenkstr. 21, W. 6.
— Mart., Hsb., Schreyenbusch 4, 10.
— N., Musiklehrer, Polotzker Str. 1.
Kohzit, Helene, Wwe., Revaler Str. 35.
Koidin, Sam., Buchb., Mosk. Str. 41.
— Sch., Klempner, Sadownikowstr. 19.
A. Koilju, 2. G., Wein u. Delikatessen, Inh.: Mark Ekmetschi, Theaterboul. 1, ☎ 1160.
Koilju, Kfm., Alexanderst. 23, ☎ 3858.
— Samuel, Klebstoff-, Schmierseife- und Sirupfabr., Bausk. Weg 5, ☎ 1790. Wohn.: kl. Schmiedestr. 1, W. 9.
Koinatzki, Joh., Werkmstr., Weißenhofsche Str. 1.
Koinow, Alex., Bankkassir., Atgasenscher Weg 16.
— Wlad. Ossip.', Artellschtsch., Gymnastikstr. 45, W. 7.
Kokan, Adam, Dw., Theaterstr. 1.
— Ros., Auss., Dachsstr. 1, W. 4.
Kokenberg, Karol., Wwe., Teichstr. 21.
„Kokenhof“, Bierniederlage, Marienstr. 72, ☎ 691.
Kokin, Dom., Bierhdlg., Gertrudstr. 125.
— Franz, Maler, Gartenstr. 30.
— Georg, Tschlr., Säulenstr. 82. W. 5.
— Hel., Teehaus, Jaroslaw. Str. 20.
— Jos., Bahnbmt., Gertrudstr. 131.
— N., Schaffn., Palissadenstr. 23, W. 8.
— Oss., Schuhm., kl. Palissadenstr. 2.
— Stan., Dw., Dorp. Str. 47, W. 8.
— Wik., Schlosser, Waggonstr. 1, W. 14.
Kokis, Jak., Schlosser, Ebelshöf. Str. 9a.
Kokkonen, Franz, Hg., Goldinger Str. 27a.
Koklin, Iw., Hsb., Maurer, Atgasenscher Weg 8.
— Karol., Wwe., Matthäistr. 107, W. 16
Koklit, Ernst, Hsb., Thüringen. Str. 38.
— Greth., Wwe., Antonienstr. 5, W. 10.
— Hans, Kassir., Amalienstr. 15.
— Jan, Schlosser, kl. Lagerstr. 26, W. 8.
— Joh., Hsb., Kalnezeemsche Str. 98.
Kokmann, Mar., Fr., Pension, Mühlenstr. 74, W. 29.
Koknes, Mart., Briefstr., Alexanderboul. 1.
Koko, Hel., Hdlrn., Dünaburg. Str. 15.
Kokorew, Wass. Minajew.', Bahnbmt., Kurmanowstr. 10, W. 13.
Kokorisch, Anna, Frl., Jakobst. Str. 4.
— Ant., Schlosser, Talstr. 5, W. 48.
Kokschkin, Jan, Zimmerm., Vogelstr. 2.
Kokuschkin, Dim., Schuhm., Twersche Str. 9.
Koladitzki, Itz., Schndr., Romanowstr. 139.
Kolakowski, Olga, Schndrn., Friedensstr. 29, W. 19.
Kolantei, Wass., Hg., Aahof. Str. 4.
Kolatz, Jak., Auss., Stapelstr. 13, W. 4.
Kolawas, Jos., Bmt., Mühlenstr. 18,
Kolb, Fritz, Fritz', Gravör, Säulenstr. 55
Kolbatschewski, W., Schuhm., Matthäistr. 103, W. 58.
Kolbe, Carl, Bauuntern., Hsb., Mühlgrabener Str. 14a, ☎ 2850.
— Dor., Wwe., Newastr. 15, W. 10.
— Ferd., Hsb., Seestr. 5.
— K. S., Bmt., Gogolstr. 5, W. 18.
— Karl, Bierhdl., Seestr. 35.
— Karl Wilh.', Reisender, Newastr. 15.
— Mart., Hg., Newastr. 15, W. 10.
— Wilh., Vergoldergesch., Mühlenstr. 84. Wohn.: Newastr. 15.
— Wold., Hg., Seestr. 35, W. 24.
Kolberg, Alex., Schmied, Adlerstr. 22.
— Andr., Bmt., Theringer Str. 14.
— Cäcilie, Frisöse, Revaler Str. 31.
— Emilie, Prof.-Wwe., Sünderstr. 30.
— Franz, Töpfer, Wolmar. Str. 31.
— Gottfr., Hsb., Maistr. 12.
— J., Töpfer, Säulenstr. 83, W. 29.
— Olga, Schiffskapt.-Frau, Taubenst. 17
— Paul, Schuhm., Romanowstr. 23.
— T., Konservenfabr., Schiffsstr. 19.
— Wilh., Bürochef, Karolinenstr. 25.
Kolbien, Wilh., Wwe., Wallstr. 10.
Kolbow, Heinr., Lagerverw. am Lombard, Newastr. 8, W. 9.
— Elsa, Lombardbmtn., Newastr. 8.
— Karol., Wwe., Mühlenstr. 123, W. 10.
— Nik., Masch., Kurmanowstr. 23, W. 5.
Kolbutow, Serg. Andr.', Reisender, Palaisstr. 7, W. 1.
Koldewin, Dmit. Petr.', Leutn., Ritterstr. 75b, W. 3.
Koldin, Wille, Tschlr., Kreßlerstr. 1.
Koleinnikow, Anna, Frau, Gartenstr. 21.
— Jos., Bahnbmt., Gertrudst. 104, W. 1.
Koleiwo, Jos., Fuhrm., Laboratoriumstr. 5, W. 15.
v. Kolenius, Wass. Iw., Generallieutnant a. D., Kaisergartenstr. 2, W. 7.
Kolenzew, A. M., Krg., Kontrollh.-Bmt., Suworowstr. 88, W. 4.
Kolenzow, Sem., Schaffn., Dünab. Str. 36
K. A. Kolesnikow, 1. G., Agentur und Kommission, Inh.: Konst. Kolesnikow, Prok.: Fr. Schultz, Sünderstr. 24, ☎ 2640.
Kolesnikow, Alex. Nik.', Bahnbmt., Wendensche Str. 27.
— Alex., Korkenschndr., Revaler Str. 51
— F., Hdlr., Dünaburger Str. 68.
— J., Fruchthdl., Schlocksche Str. 14.
— J., Schmied, Sprenkstr. 45, W. 15.
— Jak., Diener, Matthäistr. 67.
— Iw., Hdlr., Schlocksche Str. 14.
— Kath., Wwe., Hsbn., Goldinger Str. 12
— Konst., Inh. d. Firma K. A. Kolesnikow, Marienst. 38 W 4, ☎ 3840.
— L., Hsb., Witebsker Str. 13.
— Mich., Hdlr., Tulasche Str. 7, W. 1
— Nik., Zimmerm., Moskauer Str. 219.
— Nik. J., Postbmt., Dorotheenstr. 8a.
— Nik. Nik.', Priv., Revalerstr. 67, W. 10
— Paw. Jeg.', Gießermstr., Revalerst. 67
— Pet., Schmied, Marienstr. 10, W. 8.
— Plat., Schmied, Stintseestr. 23, W. 6.
— Prask., Hsb., Bergstr. 3.
— Wass. Nik.', Auss., Taubenstr. 37, W. 2.
Kolessow, Elis., Hsbn., Schulenstr. 7, W. 4.
— Marie, Schndrn., Ritterstr. 93, W. 31
— Pet. Iw.', Hausverw., Schulenstr. 7.
Koletschenok, M., Schaffn., Gertrudst. 111.
Kolja, Wold., Fleischer, Pet. Ch. 4, W. 97.
Kolikowski, Konst., Fleischer, Charlottenstr. 30a, W. 5.
Koligninski, J., Bmt., Sandstr. 28, W. 6.
Kolinion, Adolf, Dw., Wallstr. 5, W. 9.
Kolischkewitsch, Alex. Fed.', Bahnbmt., Margarethenstr. 17.
— Wlad. Fed.', Chef d. Kommerzabt. d. Oreler Bahn, Elisabethstr. 9a.

Karl Grünberg, Matthäistr. № 54, im eigenen Hause. Telephon № 2402. **Die besten Gummireifen der Welt.**

Wein- u. Austern-Stuben
Basteiboulevard Nr. 2, Telephon Nr. 80.
Otto Schwarz.
Wein-, Delikatessen- u. Cigarren-Lager
Basteiboulevard, Ecke der Kalkstrasse.

— Wlad. Nik., Bahnbmt., Sprenkstr. 29.
Kolk, Jndr., Schlosser, Romanowst. 71.
Kollath, H., Werkf., Windauer Str. 6.
Kolle, Fritz, Zimm., Albertstr. 2a, W. 11.
Kollegium der allgemeinen Fürsorge, im Schloß 53. Sieh Register Seite 2.
Kollekowski, Paul, Stud. Jng., Romanowstr. 41, W. 2.
— Paul, Hsb., Moskauer Str. 59.
Kollmann, Konst., Kol.-Hdl., Dünaburger Str. 36, W. 1.
Kollmay, Heinr. Paul', Tapez., Nikolaistr. 53, W. 28.
Kolobkow, A., Dielenb., Romanowstr. 117, ☎ 3611.
Kolobow, Joh., Schndr., Laborat. Str. 26
Kolodinski, Jw., Zollbmt., kl. Lagerstr. 26.
Kolodizky, L., Schlosserei, Marstallstr. 17. Wohn.: Moskauer Str. 42.
Kolodsinski, M., Fruchthdl., Gertrudst. 92.
Kolokolow, Wass. W., KR, Militär-Arzt, Newastr. 21, W. 4, ☎ 3175.
Kolokoltschikow, Alex., Elisabethstr. 7.
Kolokowski, Jw., Bahnbmt., Sprenkstr. 30, W. 15.
Kolometzky, Adam, Kol.-Hdl., Wendensche Str. 21.
Kolomitinow, Nik. Wlad.', WSR, Dirig. d. Gouv.-Akziseverw., Elisabethstr. 10a.
Koloschanow, A., Bmt., Sadownikowstr. 15
Koloschnewitz, Nik., Schuhm., Kalnezeemsche Str. 183.
Kolosowski, Jw., Schlosser, Fuhrmannsstr. 36.
Kolossikow, Nik. Jrodion', Pol.-Bmt., Gogolstr. 5, W. 13.
Kolossow, Joh. Andr.', Mosk. Str. 144.
— Ant., Exped., Mosk. Str. 25, W. 8.
— Jw., Hdlr., Smolensker Str. 9.
Kolossow, Konst. Nik.', Telegr.-Bmt., Alexanderstr. 105.
— Mich., Gärtner, Moskauer Str. 18.
— Nik., Bahnbmt., Gregorstr. 1b.
— Pelag., Priesters-Wwe., Friedensstr. 17a.
— Serg. Lwow.', Hsb., Bahnbmt., Jaroslaw. Str. 45, W. 1.
— Ulja, Tschlr., Jaroslawsche Str. 18.
Kolotilin, Leonid Alex.', Bahnbmt., Sprenkstr. 46, W. 9.
— Chaim, Bahnbmt., Sadownikowstr. 24.
Kolotkow, Gebr., Kol.-Hdl., Lubahn. Str. 1
— G., Hdlr., Rjasansche Str. 2, W. 3.
Kolotow, Bor. Pet.', KR, Unters.-Richt., Newastr. 11, W. 4, ☎ 2292.
Kolotschkow, Andr., Schuhm., Jaroslaw. Str. 37, W. 2.
Kolpakow, Akulina, Priv., Mosk. Str. 112
— A. E., Frl., Katholische Str. 7.
— Alex., Bmt., Jarosl. Str. 50.
— Elisab., Wwe., Marienstr. 28, W. 3.
— Fedor Mich., KA, Zollbmt., Hsb., Taubenstr. 29.
— Leon, Hdlr., Gertrudstr. 45.
Kolshorn, Konr., Dipl.-Jng., Pauluccist. 9
Kolsun, Konst., Wächter, Jnvalidenstr. 1.
Koltschin, Pet. Fed.', KR, Arzt im Kriegshosp., Alexanderstr. 88, W. 7.
Koltypin, Wlad., SR, Dr. med., Dir. ält. Arzt in Alexandershöhe, Apothekerstr. 13/17, ☎ 44.
Kolusch, Stan., Hsb., Kalnez. Str. 183.
Kolz, Marie, Wwe., Kalnezeem. Str. 70.
Komaiko, Wiker & Co., 1. G., Heringe u. Salz, Kommand.-Ges., einz. offene Ges.: Samuel Komaiko und Morduch Wiker, Münstereistr. 4, ☎ 2548, Andreasholm, ☎ 2558.
Komander, A., Hsb., Segelstr. 2.
— Hans, Schiffszimm., Milchstr. 3.
— Jan, Schiffsbaumstr., Schiffsstr. 46.
Komann, Franz, Zimmerm., Laboratoriumstr. 19, W. 4.
Komar, Alex. Jul.', KA, Reichskontr.-Bmt., Ernestinenstr. 2.
— Jgn., Hdlr., Kurmanowstr. 13, W. 6.
Komarow, Mich. Afon.', Kontorbmt., Seestr. 37.
Komarowski, Jarosl. Ant.', Graf, Antonienstr. 4, W. 1.
— Luise, Gräfin, Felliner St. 1 W 4.
Komarowski, Ludw., Wwe., Marienmühlenstr. 12, W. 4.
— Alexandra, Aufs., Asylstr. 23, W. 14.
— Matw., Dw., Matthäistr. 41.
— Stan., Steinh., Dünaburger Str. 68.
Komeiko, Mich. Dm.', Bahnbmt., kl. Goldinger Str. 4.
J. J. Komen, 2. G., Salz, Jnh.: Abram Komen, Prok.: Andreas Petersohn, Schiffsstr. 40, ☎ 585.
Komér, E., Frl., Lehrerin, Alexanderstr. 31, W. 12b.
Komisar, Aug., Tschlr., Augustenstr. 19.
— G., Dw., Suworowstr. 42.
— Jak., Schlosser, Matthäistr. 88, W. 11
— Karl, Maler, Ritterstr. 64, W. 23.
— Pet., Kol.-Hdl., Karolinenstr. 25, W. 10
Kommerzschule des Börsen-Komit., Ecke Nikolaistr. u. Todlebenboul., ☎ 1440, Sieh Register Seite 2.
Kommerzschule der Lehrervereinigung, Marthastr. 5.
Komoll, Amalie, Schndrn., Romanowst. 33
— Aug.. Alb.', Bürobmt., Romanowstr. 33
„Kompas", lett. Verein, Färberstr. 21.
Komps, Karl, Konditor, Marienstr. 95.
Kompus, Karl, Postbmt., Elisabethstr. 22.
Komsar, Andr., Packmstr., Säulenstr. 71.
Komusar, Ed., Monteur, 2. Weidendamm, Güterbahnhof 6.
Kon, F., Jng., Ebelshof.
Konach, Anna, Wwe., Mit. Ch. 48.
Kondrad, J., Kurzw.-Hdl., kl. Altonaer Str. 10.
— Pet., Masch., kl. Altonaerstr. 10.
Kondraschko, Dom., Maurer, Sternst. 22
Kondrat, Georg, Maler, Wolmar. Str. 30.
— Jan, Schmied, Sternstr. 28, W. 9.
— Jan, Zimm., Gertrudstr. 109, W. 57.
— Jw., Dw., Moskauer Str. 52.
— Jw., Dw., Rumpenhof. Str. 27.
— K., Maler, Ritterstr. 58, W. 18.
— Olga, Frl., Gertrudstr. 99, W. 2.
— Olga, Schndrn., Marienstr. 66, W. 10
— Stan., Kol.-Hdl., Mosk. Str. 193.
— W., Klempner, Moskauer Str. 65.
— Wik., Priv., Thüringen. Str. 50.
Kondratas, Dom., Kutscher, Zabeln.Str.1b
Kondratenko, Jw., Agent, Abaush. Str. 8
Kondratjew, Andr., Schuhm., Dünab. Str. 2
— Art., Mstr., Markusstr. 1.
— D., Dw., Kalugasche Str. 3, W. 8.
— Geras., Bürstenm., Sadownikowstr. 43.
— Grig., Hdlr., Moskauer Str. 12.
— J., Schndr., Witebsker Str. 5, W. 5.
— Jewg., Hdlr., Jaroslawsche Str. 27.
— Jw., Hdlr., Annenhöfsche Str. 17.
— Jw. Gr.', Bahnbmt., Mühlenstr. 7 W 9.
— Kath., Frau, Dünaburger Str. 13.
— Kath., Wwe., Martinsstr. 5.
— Konst., Hdlr., Dünaburger Str.6, W.13
— Serg. Serg.', KA, Kontrolh. - Bmt., Mühlenstr. 37, W. 13.
Kondratow, Nik., Bahnbmt., Palissadenstr. 25.
Kondratowitsch, Alex., Zimmerm., Moskauer Str. 247, W. 2.
— Dan., Waschanst., Mühlenstr. 23.
— Joh., Schaffner, Dünab. Str. 76.
— Nik., Bahnbmt., Palissadenstr. 20.
— Oss., Maurer, Sternstr. 31, W. 16.
— Wik., Tschlr., Grenzstr. 28.
Kondratowitsch, Jw. Petr.', KA, Zollbmt., Jakobsstr. 20, W. 8.
Kondrowitsch, Jak., Schmied, Windauer Str. 9.
Kondrus, Gust., Malermstr., Revalerst. 91.
Kondrusch, Jan, Tischlr., Artilleriestr. 49.
Kondruß, Wally, Lehrn., Romanowstr. 18
Kondyrew, Nik. Pawl.', Generalmajor a. D., Matthäistr. 40, W. 27.
Konetzko, Just. Jw.', Frl., Antonienst. 15.
— Oss., Platzmstr., Pernauer Str. 13.
Konfektion pour les dames. Sieh M. Weinberg.
Konjuchow, Wlad., Schuhm., Ritterstr. 67
Konjuschenko, Nik., Pol.-Bmt., Augustenstr. 3, W. 10.
Konjuschewski, Aug., Hdlr., Romanowstr. 125, W. 7.
— Ant., Bierhdl., Suworowstr. 108.
Konjuschkow, Nik., KA, Bmt., Sandstr. 9.
„Konkordia", Familien-Ver., Alexanderstr. 77.
Konnes, Elis., Plätt., Alexanderstr. 81.
Konni, Pet., Schndr., Elisabethstr. 22.
Konon, Paul, Küchenchef, Marienstr. 32.
Kononowitsch, Mich., Feilenh., Sternst. 15
v. Konopak, Adalb. Jw.', Exped., Dampfstr. 56.
— E., Stabskapt., Gertrudstr. 10, W. 1.
— Ed. Jw., Oberstleutn. a. D., Quartiermstr., Ritterstr. 68, W. 6.
— Edm., Hg., Ritterstr. 68, W. 6.
— Jw., Oberleutn., Säulenstr. 60, W. 9.
Konopatzky, P., Wwe., Gertrudstr. 68.
Konopka, Hortense, Frl., Alexanderstr. 31.
— Karl, Mech., Karolinenstr. 30, W. 9.
— Wilh., Gefängn.-Aufs., Rancksdamm 2.
Konoplew, R., Gouv.-Bmt., Mühlenst. 37
Konow, Ed., Hdlr., Antonienstr. 8, W.15
— Jw., Friseur, Bergstr. 42, W. 3.
— Wilh., Milchhdl., Alexanderstr. 107.
Konowalow, Afsr. N., Büreaubmt., Alexanderstr. 165.
— Ark. Andr.', Stabskapt., Adjut., Dorpater Str. 65, W. 5.
— Elisab., Hsbn., Michailstr. 15.
— Elisab., Wwe., Ballastdamm 46.
— Friedr., Bmt., Alexanderstr. 165, W. 6
— N., Schuhm., Romanowstr. 118, W. 12
— Nik., Maurer, Michailstr. 15.
— Wass. Tich.', Bahnbmt., Valentinstr. 1
Konowitsch, Jan, Dw., Kirchhofsstr. 22.
— Jw., Schuhm., Kathol. Str. 36, W. 9.
Konrad. Sieh auch Conrad.
— Alex., Schlosser, Sprenkstr. 45, W. 13
— Anna, Frl., Bäckerstr. 2, W. 15.
— Ed., Maler, Lermontowstr. 8.
— Emilie, Frl., Alexanderstr. 45, W. 2.
— Heinr., Kontordiener, Karolinenstr. 14.
— Hugo, Fleischer, Marienstr. 115.
— J., Schuhm.-Mstr., Rumpenh. Str. 21.
— Jan, Schmied, Helenenstr. 6.
— Joh., Schndr., Todlebenb. 9, Q. 11.
— Joh. Joh.', Bankbote, Todl.-B. 9.
— Jul., Manuf.-Hdl., Mit. Ch. h. 27.
— Karol., Wwe., Newastr. 5, W. 8.
— Mart. Wilh.', Werkmstr., Mühlenstr. 3.
— Olga, Kontorbmtn., Newastr. 5, W. 8.
— Pet., Maler, Petersb. Ch. 23, W. 27.

Karl Grünberg, Matthäistr. № 54, im eigenen Hause. Telephon № 2402 Die besten Gummireifen der Welt.

Nur importierte Weine in grösster Auswahl.

Karl Grünberg, Matthäistr. № 54, im eigenen Hause. Telephon № 2402. Die besten Gummireifen der Welt.

— P., Schuhm., Fruchtstr. 5.
— Sam., Maler, Ritterstr. 44, W. 21
— Stan., Maschinenb., Katharinenstr. 8.
Konradi. Sieh auch Conradi.
— Alex. Wlad.', Stabskapt., Karolinenstr. 25, W. 5.
— Anna, Försterswwe., Säulenstr. 35.
— Anna, Wwe., Pension, Fellinerstr. 1.
— E., Frau, Telegr.-Bmtn., Matthäistr. 18, W. 33.
— Karl Ed.', Magazinverw., Alexanderstr. 103, W. 8.
— Kath., Lehrerin, Säulenstr. 35.
— Th., Telegr.-Bmt., Matthäistr. 18.
Konrat, Pet., Hsb., Lagerstr. 13.

Gesellschaft der Manufakturen von N. N. Konschin in Sserpuchow, 1. G., Manufakt.-W., Vertr. in Riga: Fr. Olga Lorch, in Firma C. Lorch & Co., Jungfernstr. 3, ☎ 97.
Konsistorium, Griech.-Kath., Schloßstr. 14, ☎ 261. Sieh Register Seite 2.
— Livl. Evangel.-Luther., im Schloß 16. Sieh Register Seite 2.
Konstant, Georg, Masch., Dünamündesche Str. 52.
— Ed., Töpfer, Matthäistr. 61, W. 1.
— Karl, Fleischer, Matthäistr. 91.
Konstantinow, Matr., Hdlrn., Dünaburger Str. 5, W. 11.
— Alex. Jewgr.', Fabrikbmt., Walzwerkstr. 3.
— Dm., Schaffner, Schreyenbusch 1, 25.
— J., Schuhm., Färberstr. 29, W. 4.
— T., Telegr.-Bmt., Mühlenstr. 102.
Konstantinowski, Alex., HR-Wwe., Dorpater Str. 55a, W. 9.
— Iraide, Kassir., Dorpater Str. 55a.
Konstorum, Konst. Isid., Ing., Romanowstr. 2, W. 2.
— Ilja, Maler, Mühlenstr. 159, W. 12.
— Schmul, Buchhltr., Matthäistr. 50a.
Konsulate. Sieh Register Seite 2.
Konsumgesch. d. Rig. landwirtsch. Zentral-Vereins, Mühlenstr. 68, ☎ 4304.
Konsumverein „Agronom", Kol.-Hdl., Kalnezeemsche Str. 147.
— „Pamats", Kol.-Hdl., Lagerstr. 61, ☎ 5289.
— der Rig.-Oreler Eisenb., Elisabethst. 95
— Thorensb. Filiale, Grenzstr. 1.
Kont, Heinr., Vorarb., Teichstr. 11.
Konter, Osk., Hg., Revaler Str. 17.
Kontermowitz, Ludw., Direktor der Russ.-Balt. Dampfschifff.-Gesellsch., Elisabethstr. 75, W. 3.
Kontorowitsch, J., Kfm., Elisabethstr. 22.
Kontorowski, Ch., Posament., Romanowstr. 118, W. 3.
Kontorsky, Val. Elpidif.', TR, Zollbmt., Bolderaa, Zollgebäude.
Kontow, Eva, Ing.-Frau, Meisterstr. 18.
— Ludw., Hsb., Romanowstr. 110, W. 1
Kontowt, L., Arzt, Romanowstr. 110, ☎ 5130.
— Stan., Auss., Mühlenstr. 15, W. 18.
Kontremowitsch, Joh., Tschlr., Schlocksche Str. 23, W. 2.
Kontrole d. Riga-Oreler Bahn, Elisabethstr. 101, ☎ 338.
Kontrolhof, Livl., Archiv: Kaisergartenstr. 6a, Kanzlei: Todlebenboul. 2, W. 18 bis 20, ☎ 712. Sieh Register S. 2.
Kontromowitsch, Jak., Hsb., Appusensche Str. 14.
Kontrowitz, Joh., Schndr., Kalnezeemsche Str. 5.

Kontschewsky, Alex., Kol.-Hdl., Oskarstr. 13
— Marie, Wwe., Hsbn., Segelstr. 21.
— Rosalie, Wwe., Marienstr. 92, W. 18.
Kontschugow, Olga, Hsbn., Kalnezeemsche Str. 25a.
— Ant., Hsb., Kalnezeem. Str. 25a.
Konvent z. heil. Geist, Verw., ☎ 3391.
Konvoi-Kommando, Kosakenstr. 3, ☎ 1033
Konwoitis, Franz, Zimm., Gertrudstr. 90
Konzan, Aron, Hsb., Bergstr. 68.
Konzewitsch, Pet., Pol.-Diener, Artilleriestr. 40, W. 143.
„Kooperatia", Konditorei, Alexanderst. 44.
Koopmann, E., Hg., Honigstr. 1, W. 1.
— Joh., Masch., Hasenholm. Ufer 11.
Koosell, Karl, Strb.-Schaffner, Moskauer Str. 115.
H. Kooy jun., 1. G., Holzexport, Inh.: Hendrik Kooy, Prok.: Charles Cool u. Karl Wold. Berg, Bevollm. Andreas Grikke, Jakobsstr. 16, ☎ 694, Alt-Mühlgraben, ☎ 1948.
J. B. Kopelowitsch, 2. G., Kolonialw., Inh.: Itzik Kopelowitsch, Steinstr. 20, ☎ 689.
Kopelowitsch, A., Buchb., Marienstr. 21.
— Itzig, Inh. d. Firma J. B. Kopelowitsch, Steinstr. 20.
Kopenhagen, Isaak, Kfm., Sünderstr. 6.
W. Kopfstahl, 2. G., Handelsvermittl., Holz, Inh.: Wilh. Kopfstahl, Jakobsstr. 28, ☎ 4818.
Kopfstahl, Ed., Hsb., Lagerstr. 50.
— Hermann, Kassir., Seestr. 1.
— Louise, Wwe., Laubstr. 22.
— Wilh., Inh. d. Firma W. Kopfstahl, Lagerstr. 50.
Kopfstein, Rob., Exped., Kathol. Str. 9.
Kopilkow, Paul, Hdlr., Witebsker Str. 43.
Kopin, Ans, Maurer, Gerberstr. 5.
— Ernst, Schlosser, Alexanderstr. 182.
— Fritz, Uhrm., Alexanderstr. 182.
— Trine, Wwe., Gerberstr. 5.
Kopis, Oss., Tschlr., Rumpenh. Str. 25.
Kopke, Otto, Korbm., Gertrudstr. 24.
Koplow, Luk., Wäsch., Mosk. Str. 253.
Kopmann, Anna, Frl., Schndrn., Säulenstr. 96, W. 9.
— Gust., Schlosser, Bienenstr. 17, W. 3.
— Gust., Schlosser, Ritterstr. 81, W. 7.
— Jak., Dw., Newastr. 26, W. 37.
— Jan, Privat., Staarstr. 4.
— Jan, Rentn., Kronenstr. 15, W. 8.
— Jul., Hsb., Mitauer Ch. 58, O. 2.
Eduard Kopp, 2. G., Handelsvermittl., Inh.: Heinrich Eduard Kopp, kl. Neustr. 6, ☎ 441.
Kopp, Anna, geb. Grünwaldt Wwe., kl. Schloßstr. 2a.
— Ed., Aeltester Großer Gilde, Inh. d. Firma Ed. Kopp, Thronfolgerboul. 31.
— Erwin, Opernf., Pauluccistr. 2, W. 10
— Joh., Kellner, Suworowstr. 72, W. 2.
Koppe, Ed., Bmt., Kalnez. Str. 33.
— Emilie Otto', Auss., Todl.-B. 7, W. 11
— Friedr. Wilh.', Hg., Karolinenstr. 22.
— Jan, Schlosser, Wolmar. Str. 30.
— Minna, Wwe., Altstadt 3, W. 4.

Arthur Koppel
Akt.-Ges. in St. Petersburg.
Agentur in Riga:
H. Lærum,
Theaterstrasse Nr. 11.
Eingang von der Wallstrasse.
Telefon 103, Postfach 316.

Arthur Koppel, 2. G., Akt.-Ges. in St. Petersburg. Bevollm. in Riga: H. Laerum, Theaterstr. 11, Eing. Wallstr., ☎ 103.
Koppel, Andr., Mälzer, Dorpaterstr. 97.
— Alex., Stuhlm., Gertrudstr. 67, W. 24.
— Dor., Wwe., Säulenstr. 20, W. 28.
— Pet., Kol.-Hdl., Revaler Str. 32.
— Wilh., Wwe., Schrundensche Str. 8.
Koppitz, Anna, dipl. Hebamme, Spr. 8 bis 11 u. 2—5, Bäckerstr. 6.
— Alb., Drechslermstr., Schmiedestr. 16.
— Alex. Ludw.', Kontorbmt., Irmlausche Str. 27.
— F., Kastellan, Gildstubenstr. 3.
— Herta, Frl., Konv. z. h. Geiste 2, W. 13
— Joh., Tschlr., Bäckerstr. 6.
— Jul. Joh.', Auss., Mühlenstr. 63 W 12.
— Klara, Frl., Thronf.-Boul. 21, W. 2.
— Klara, Hebamme, Mühlenstr. 63, W. 12
— Ludw., Dw., Kalkstr. 9.
— Marie, Wwe., Pension, Pauluccistr. 1.
— Theod. Joh.', Fabrikbmt., Nikolaistr. 52
— Wilh., Buchhltr., Kalkstr. 9.
Koprianow, Foma, Bahnauss., Duntenhöfsche Str. 2, W. 32.
Koprowski, S. W., HR, Steuerinsp., Brunnenstr. 6, W. 5.
Koptew, K. A., GS, Ges.-Bmt., Korrekt.-Ges., Matthäistr.
Koptilow, Alex. Larion.', Lagerverwalter, Kurmanowstr. 23.
— Iw., Mstr., Twersche Str. 5, W. 3.
Kopylow, Abr., Klempner, Mosk. Str. 45.
— Nik. Iw.', Ing.-Techn., Bahnbmt., Ritterstr. 53, W. 4.
— R., Klempner, Popowstr. 3a, W. 38.
— Wass., Tschlr., Dorotheenstr. 16.
— Wass., Zimmerm., Talstr. 8.
— Wlad. Nik.', Bahn-Werkmstr., Mühlenstr. 7, W. 18.
Korab, Jos., Hausverw., Ziegelstr. 3.
Korbus, Mend., Kirchend., Mosk. Str. 52.
Korbut, N., Schaffn., Kathol. Str. 4.
Korchin, Isak, Wraker, Sprentstr. 34.
— Max, Wraker, Säulenstr. 30, W. 34.
Kordes, Bruno, Lehrer, Schiffsstr. 25, Seemannshaus.
— Rob., Generalinsp. der Moskow. Feuerassek.-Komp., Büro: Gildstubenstr. 4, ☎ 192, Wohn.: Säulenstr. 19, ☎ 5210
Kordo-Syssojew, Iewg. Nik.', Stationsvorst., 2. Weidendamm, Güterbahnhof.
Kordunow, S. P., Leutn., Adjut., Säulenstr. 49, W. 9.
Korega, Sew., Fuhrm., Torgel. Str. 8.
Korejew, Alex. Ign.', Diener, Turmstr. 4
Korelkow, K., Hdlr., Smolenskerstr. 9.
— Mich., Hdlr., Jaroslawsche Str. 7.
Korellow, Pet., Dreher, Hafenstr. 5, W. 1.
Koreny-Scheck, Fritz, 2. Kapellmstr. am Stadtth., Königsstr. 33, W. 3.
Koreschkow, Iw., Schuhm., Sadownikowstr. 18.
— Plat., Kol.-Hdl., Talstr. 19.
Koretzky, Otto, Hsb., Orgelstr. 1, W. 1.
— Ant., Maurer, Polotzker Str. 7.
— Karl, Fleischermstr., Schlock. Str. 16a.
— Wilh., Schndrn., Kathol. Str. 4, W. 15
Korff, Charl. Baronin, geb. Baronesse Grothuß, Elisabethstr. 29, W. 3.
— E., Baron, Ing., Mühlenstr. 4.
— Henriette, Baronin, Antonienstr. 4.
v. Korff, Jenny, Wwe., kl. Schmiedestr. 9.
— Hedw., Wwe., 1. Weidendamm 3.
Korff, Adam, Hsb., Unionstr. 36.
— A., Schndrn., Wallstr. 41, W. 3.
— Hel., Wwe., Frauenburger Str. 4.

Ch. Jürgensohn, Weingrosshandlung, Wallstr. Nr. 20. Telephon Nr. 106.

— Joh., Hsb., Unionstr. 45.
— Joh., Wagenb., Wallstr. 41, W. 3.
— Marie, Wwe., Schulenstr. 8, W. 5.
v. Kori, Gust., Gutsbes., Nikolaistr. 8.
Korjäkina, Taissa Tichon', Aufs., Nordstr. 10, W. 1.
Korjagin, Jw. S., Krg., Jng.-Techn., Marienstr. 65, W. 5.
Koring, Jan, Hsb., Rodenpoiserstr. 49.
Korisno, Alex., Hsb., Schndr. - Mstr., Stationsstr. 6.
Koritschkin, Dm., Hg., Alexanderstr. 83.
Koritz, Edg. Andr.', Suworowstr. 39, W. 1
Kork, Jul. Joh.', Hg., Newast. 17 W 5.
— Karl, Tschlr., Grenzstr. 2a.
Korkowski, Ad., Bmt., Laborat. Str. 19.
— Ferd., Masseur, Gertrudstr. 46 W 14.
Korkus, Mich. Konst.', Hg., Mosk. Str. 71
Kormann, Joh., Vorarb., Asylstr. 18.
— Aug., Priv., Alexisstr. 3, W. 10.
— Betty, Hsbn., Alexisstr. 3, W. 3.
— Joh., Techn., Pauluccistr. 6, W. 9.
— Wold., Schuhm., Alexisstr. 3, W. 3.
Kormasinas, J., Hsb., Kostroma. Str. 7.
Kormi, Hel., Schndrn., Romanowstr. 80.
Kornilow, Jw., Hdlr., Kalug. Str. 15.
Kornilzew, Euphr., Lenin.-Wwe., Nikolaistr. 64, W. 2.
— Konst., Bahnbmt., Nikolaistr. 64.
Korn, Alb., Stanzer, 2. Weidendamm 21.
— Bernh., Heizer, Nikolaistr., Sozietätsgebäude.
— Ed., Hdlr., Rujensche Str. 4, W. 5.
— Friedr., Former, Mittelstr. 5, W. 3.
— Friedr. Theod.', Kontorbmt., kl. Newastr. 6, W. 7.
— Hirsch, Holzhdlr., Pauluccistr. 10.
— Jak., sen., Holzhdlr. Marienstr. 8.
— Joh. Ernst, Maler, Marienstr. 142.
— M., Schndrn., Werrosche Str. 3, W. 7.
Kornatowski, Raf. Mich.', KA, Zollbmt., Matthäistr. 40, W. 32.
Kornejew, Dore, Wwe., Windstr. 6, W. 12
— Step., Ankern., Mosk. Str. 112.
Kornet, J., Schmied, Wiesenstr. 4, W. 2
— Grete, Wwe., Säulenstr. 53, W. 30.
— Gust. Lawr.', Markthdlr., Bischofstr. 1.
— J., Dw., Gertrudstr. 47, W. 11.
— J., Hg., Marienstr. 9, Q. 20.
— J., Journalist, Newastr. 9, W. 26.
— Jak., Dw., Hospitalstr. 9, W. 8.
— Jak., Sattler, Schreyenbusch 8, 14.
— Jan, Bierbude, Pernauer Str. 33.
— **Karl, Hsb., Mit. V., Teichstr. 9.**
— **Karl, Kleinhdlr., Basteiboul. 9a.**
— **Nik., Bmt., Gertrudstr. 41, Q. 13.**
— Wilh., Maler, Rumpenhof. Str. 8.
Kornfeld, Mart., Akzisebmt., Pauluccistr. 2, W. 10.
Kornhuber, Arthur Aug.', Jng., Goldinger Str. 41.
Kornik, Kas., Techn., Hapsaler Str. 2.
Kornilow, Gerass., Lehrer, Mosk. Str. 57.
Kornischenkow, Olga, Hsbn., Romanowstr. 69.
— G., Kol.-Hdl., Sprenkstr. 18.
Kornischew, Matr., Hsb., Rumpenh. Str. 7
Kornit, Fr., Lehrer, Schreyenb. 5, 14.
v. Kornrumpf, Aug., Frau, Albertstr. 12.
Korol, Ant., Maler, Seestr. 29.
Korolenko, A., Hdlr., Mosk. Str. 157.
Korolenok, Alex., Maurer, kl. Bergstr. 11.
Korolew, N. S., HR, Akzisebez.-Jnsp.-Geh., Elisabethstr. 101, W. 30.
— Jw., Schaffn., Dünab. Str. 25, W. 21
— Marie, Wäsch., Revalerstr. 77, W. 6.
— Paul., Wäsch., Eliasstr. 22, W. 24.
— W. S., Kanzleibmtn., Alexanderstr. 82.
— Wass. Jw.', Kommiss., Romanowst. 20a
Korolewitsch, Karl, Schlosser, Obststr. 8.
Koroljkow, Serg., SR, Oberlehrer, Ritterstr. 39.
Korolkin, Olga, Frl., Alexanderstr. 83.
Korolkow, A., Frl., Ritterstr. 70, W. 3.
— Alex., Hsb., Jaroslawsche Str. 65.
— Dom. Mich.', Kfm., Mühlenstr. 12.
— N., Agent, Kurmanowstr. 11, W. 21.
— Sem., Artellschtsch., Gerberstr. 1.
— Wass., Bäckerei u. Konditorei, Moskauer Str. 59.
— Wass. Mich.', Kfm., Mühlenstr. 12.
Koronewski, Kas., Schuhm., Emmastr. 14.
Koronkewitsch, Bon. Pet.', HR, Oekon. im Kriegshosp., Waffenstr. 12.
Korostelew, J. P., Rittmstr., Chefsgeh. der Gouv.-Gensd.-Verw., Schulenst. 13.
Korotkow, Serg., Bmt., Suworowstr. 7.
Korowin, F. Jw.', Hg., Alexanderstr. 96
Korowkin, Alex., Bäcker, Dampfstr. 70.
Korowkin, Olga, Frl., Alexanderstr. 83.
Korowski, Alex. Jew.', Gouv.-Bmt., Säulenstr. 19, W. 7.
Korp, Minna, Schndrn., Romanowstr. 68
Korpis, Lisa, Hsbn., Wilnasche Str. 1.
— Lotte, Wwe., Schlocksche Str. 65a.
Korrektions-Gefängn., Matthäistr. ☎ 2887
„Korrespondenzblatt des Naturforscher-Vereins", Expedition Palaisstr. 3.

E. Korrowitz,

An- und Verkaufs-Geschäft.

Antiquitäten.

Gr. Neustr. 13.

E. Korrowitz, 2. G., Althändler. Jnh.: Eduard Korrowitz, Neustr. 13.
Korrowitz, E., Jnh. dieser Firma, Neustr. 13.
— Hel., Matthäistr. 57.
— Heinr., Gießermstr., Alexanderstr. 147a
v. Korsak, Wilh., Bmt.-Wwe., Gertrudstr. 37, W. 4.
Korsak, Joh., Schlosser, Grenzstr. 2.
— B. B., TR, Untersf.-Richter, Matthäistr. 40, W. 32, ☎ 5120.
— Nik., Bahnbmt., kl. Palissadenstr. 4.
Korschenewski, Joh., Schuhm., Bauskesche Str. 78.
— Rob. Ferd.', SR, Säulenstr. 62, W. 4, ☎ 1796.
Korschewski, Nik., Bahnbmt., Romanowstr. 73, W. 7.
Korschinewski, Jw., Kass., Jarosl. Str. 49
— Leo, Hg., Bauskescher Weg 4.
Korschun, M., Uhrm., Schwimmstr. 14.
— A., Telegr.-Bmt., Laborat. Str. 31.
— Willi, Schmied, Laborator. Str. 31.
Korschunow, Alex., Bes., Kathol. Str. 4.
Korschenewski, A. P., SR, Jng.-Techn., Fabrikinsp. d. 6. Bez., Spr. Mittw. und Sonnab. 6—8, Elisabethst. 83, ☎ 1634.
Korsin, N., Bahnbmt., Dünab. Str. 33.
Korst, Alex. Jak.', Bevollm. d. Ges. Prowodnik, Lazarettstr. 8, W. 7.
— Rich., Schuhm., Thronf.-Boul. 1.
Korsunow, Jw., Maler, Lubahn. Str. 19.
Kort, Anna, Wwe., Ritterstr. 94, W. 9.
— Jak., Schmied, Helenenstr. 13, W. 13.
Kortan, Mart., Bmt., Augustenstr. 8.
Korth, Alfr. Osk.', Hg., Marienmühlenstr. 14/16, W. 2.
— Heinr., Cand. jur., Redakt. an der „Rigaschen Rundschau", kl. Schulenstr. 2, neben dem Dom-Museum.
— Karl, Setzer, Artilleriestr. 21, W. 14.
— Kath., Hdlrn., Trinitatisstr. 6.
— Lisa, Frl., Kommunikationsstr. 3.
— Marra, Kochschule, kl. Schulenstr. 2, Q. 8, neben dem Dom-Museum.
— Osk., Exped., Mit. Ch. 10, Q. 9.
Korti, A., Progymnas. f. Knaben, Elisabethstr. 97.
Kortin, Berka Leis.', Kfm., Dorpaterstr. 7
Kortow, Wl., Dw., Säulenstr. 33, W. 10.
Korts, Burch., Chorist., Dorpaterstr. 33.
Kortschagin, Grig. Petr.', Stabskapt., Ritterstr. 35.
— Alexandra, Obersten-Wwe., Ritterstr. 33
— Jw., erbl. Ehrenb., Ritterstr. 33.
— Mich. Petr.', Stabskapt., Revalerstr. 23 W. 5, ☎ 2172.
Korul, Ed., Mech., Hospitalstr. 47, W. 13
— Matw., Masch., Mitauer Ch. 35.
Korwel-Saltais, Liba, Frau, Schndrn., Windauer Str. 35.
Korwin-Kossakowski, W., SR, Oberlehr., Romanowstr. 71.
Kosa, Jos., Musik., Gerberstr. 8, W. 1.
— Mart., Tschlr., Revaler Str. 70, W. 10
Kosabutzki, W., Hsb., Jarosl. Str. 22.
Kosak, Joh., Schmied, kl. Altonaerstr. 12.
— Wilh., Schlosser, kl. Altonaerstr. 12.
Kosakewitsch, Georg, Bahnbmt., kl. Altonaer Str. 7.
— Georg, Fleischer, Kornstr. 12.
— Step., Bahnbmt., Gertrudstr. 97.
Kosakow, Jw., Hdlr., Dünab. Str. 54.
Kosalakow, Wl., Maurer, Lubahn. Str. 10
Kosanetzki, Karol., Frau, Moritzst. 15.
Kosarsky, Leon., Kellner, Gertrudstr. 121.
Kosatschkow, Fad., Korkenschndr., Dünaburger Str. 70, W. 16.
Koschal, Jarosl. W., Pharm., Herrenst. 20.
Koschanowski, G., Heuhdlr., Kalnezeemsche Str. 67.
Koschar, Alex., Wwe., Matthäistr. 22.
Koscharewski, Jul., Kol.-Hdl., Säulenst. 29
Koscharski, Georg, Zollbes., Friedensst. 4.
Kosche, Karl Mart.', Bibl. d. 2. städt. Stadtbibliothek u. Lesehalle, Matthäistr. 29 W 1.
— Kath. Jw.', Lehrn., Matthäistr. 29.
Koschel, Wenz., Gießer, Sternstr. 30.
Koschelew, Alex. Nik.', KR, Friedensr., Kirchenstr. 37, W. 12.
— Jw., Bmt., Moskauer Str. 263.
Koschemjak, Franz, Schndr., Rotestr. 2.
Koscheurow, J., Zimm., Ritterstr. 58 W 35.
Koschewnik, Eug., Frl., Artilleriestr. 34.
Koschewnikow, Nat., Hsb., Witebsk. Str. 5.
— Nat., Schndrn., Dünamünd. Str. 39.
— S., Bmt., Bergstr. 9.
— Vikt. Dmitri', Bankbmt., Suworowstr. 53.
Koschichowski, J., Hdlr., Romanowstr. 125
Koschin, Pet., Dw., Mosk. Str. 60, W. 6
Koschke, Otto, Zimm., Hilfsstr. 11, W. 15.
Koschken, Annliese, Wwe., Mit. Ch. 18.
— **Ans, Fuhrm., Windstr. 34.**
Koschkewitsch, Mart., Kutscher, Lubahnsche Str. 4.
Koschkin, Jak., Kol.-Hdl., Bullen. Str. 2.
— J. A., Lehrerin, Thronfolgerboul. 29.
— Kat., Wwe., Zeltstr. 5.
— Mart., Dw., Säulenstr. 32, Q. 9.
— Pet., Schlosser, Ebelshof. Str. 1.
Koschko, P. S., Masch., Kurmanowstr. 18.

Karl Grünberg, Matthäistr. № 54, im eigenen Hause. Telephon № 2402
Die besten Gummireifen der Welt.

Eigene Filialen: Mühlenstr., Ecke der Suworowstr., Tel. 325. Hagensberg, Waldstr. 4a, Tel. 3950.
Weberstrasse, Ecke der Altstadt, Tel. 1569. Mitauer Chaussee 12, Tel. 3055.

Karl Grünberg, Matthäistr. № 54, im eigenen Hause. Telephon № 2402. Die besten Gummireifen der Welt.

Koschkuljew, Konst., Zimm., Pionierstr. 7.
Koschkull, Emma, Auss., Peterholmstr. 7.
— Anna, Wwe., Windstr. 1, W. 9.
— J., Buchb., Turmstr. 21, W. 3.
— Jak., Schaffner, Pernauer Str. 12.
— Joh., Wwe., Peterholmstr. 7, W. 15.
— Jw., Dw., Jakobsstr. 20, W. 9.
Koschnerow, Anna, Wwe., Anneuh.Str.3
Koschnikow, Mar., Wäsch., Hospitalstr. 7.
Koschourow, Al., Dolm., Mosk. Str. 261
Koschuchow, Alex., Wwe., Revalerstr. 18.
— Georg Kusm.', Telegr.-Auss., Revaler Str. 18, W. 4.
— Kusma, Postbmt., Revaler Str. 18.
Koschuchowski, Pet., Maurer, Behnensche Str. 4.
— Alex. Töpfer, Wilnasche Str. 17.
Koschuk Georg, Zeichn., Revaler Str. 59.
Koschurow, Anna, Wwe., 2. Weidend. 4.
v. Koscialkowski, M., HR, Gutsbesitzer, Marthastr. 7, W. 4.
— E., Wwe., Lazarettst. 3W2.
— G. Bmt., Elisabethstr. 20, W. 16.
— Jw. Edelm., Gertrudstr. 60, W. 7.
Kosekow Wass., Tapez., Wolmar. Str. 13.
Kosel, Andr., Maler, Mosk. Str. 253.
— Valer. Zuschndr., Milchstr. 8, W. 6.
v. Kosello Adele, Oberst-Wwe., Karolinenstr. 34 W. 1.
Kosenberg Aron, Schndr., Eliasstr. 19.
Koser, Andr., Masch., Wologd. Str. 2a.
— Grig. Töpfer, Wologdasche Str. 2a.
Koserow, P. S., Schuhm., Turgenjewstr. 1
Koserowski A., Insp.-Geh. d. Stadtrealschule Schlocksche Str. 6.
— Emilie, Hsbn., Schreyenbusch 1, 1.
Kosetsch Step., Bahnbmt., Schreyenb. 1, 21.
Kosewitsch Ar., Bmt., Dünab. Str. 49.
Kosilowski Jewd., Fuhrm., Mit. Ch. 35.
Kositzki, Alex., Agent, Gertrudstr. 44.
Koskowski Franz, Bahnbmt., Kalnez.Str.99
Kosleuew Andr., Schlosser, Talstr. 5.
Koslow, Alex., Maler, Dünab. Str. 58.
— Ed., Maurer, Dünab. Str. 44.
— Emil Wass.', Feuerwehrm., Walzwerkstr. 3.
— Fed., Tschlr., Moskauer Str. 116.
— Feod., Bahnbmt., Kathol. Str. 34.
— Jak., Tschlr., Mosk. Str. 138a.
— Jef., Hsb., Elisabethstr. 67, Q. 5.
— Jlja, Schndr., Ebelshoffsche Str. 12.
— M. Masch.-Mstr., Fellinerstr. 3, W. 25.
— Mart. Mech., Adlerstr. 12a, W. 19.
— Mich., Bahnbmt., Mitauer Ch. 46.
— Oss., Schndr., Katholische Str. 34.
— Pet., Hdlr., Turgenjewstr. 11, W. 2.
— S., Hsb., Abaushoffsche Str. 11.
— Safr., Modelltschlr., Kuckucksstr. 8.
— Theod. Bahnbmt., Jakobstädt. Str. 6
— W., Kol.-Hdl., Palissadenstr. 4, W. 1.
Koslowitz Andr., Konditor, Meisterstr. 18.
v. Koslowski, Lilli, geb. Engelhardt, Wwe., Kirchenstr. 4, W. 5.
Koslowsky. Sieh auch Kaslowsky.
— A., Wächter, Dünaburg. Str. 76.
— Adelh. Wwe., Kiefernstr. 9, W. 15.
— Alb., Hg., Birkenstr. 1, W. 6.
— Alex. Schlosser, Gertrudstr. 99 W 25.
— Alex., Uhrm., Sadownikowstr. 18.
— Alfr., Schuhm., Matthäistr. 99, W. 21
— Ant., Bahnbmt., Kathol. Str. 42.
— Ant., Hdlr., Uferstr. 11, W. 13.
— Ant., Masch., Jakobstädt. Str. 33.
— Ant. Priester, Bärenstr. 5.
— Ant. Wwe., Dorotheenstr. 27, W. 12.
— Arth., Elisabethstr. 4, W. 10.
— Berta Rob.' Auss., Kiefernstr. 9, W. 15
— E., Tschlr., Jungfernstr. 21, W. 4.
— E., Wwe., Alexanderstr. 49, W. 24.
— Ed., Aelterm. d. Sattleramts, Gesch.: Königsstr. 8, Wohn.: Suworowstr. 63
— Elise, Frl., Charlottenstr. 64.
— Ernst, Schlosser, Annenhof. Str. 1.
— F. L., Hg., Alexanderstr. 76, W. 6.
— Florian, Amts-Malermstr., Sadownikowstr. 18, W. 6, ☎ 5101.
— Franz, Auss., Alexanderstr. 49, W. 21.
— Franz, Bahnbmt., Polotzker Str. 7.
— Gawr. Petr., Kontorbmt., Matthäistr. 43, W. 28.
— Gust., Fleischermstr., Talstr. 5, W. 15
— Gust., Bahnbmt., Peterholmstr. 12. ☎ 3984.
— Hans, Wächter, Mühlenstr. 20, W. 6.
— Heinr., Ing., Poststr. 5, W. 5.
— J., Damen-Frisirsalon u. Wohn. Wallstr. 20, W. 9 u. 14, ☎ 768.
— J., Schlosser, Matthäistr. 103, W. 30.
— Jak., Hg., Petrifriedhof 19.
— Jak., Kfm., Peitaustr. 9, W. 20.
— Jda Rob.', Auss., Kiefernstr. 9, W. 15
— Joh., Exped., Schreyenbusch 1, 6.
— Joh., Hdlr., Pernauer Str. 21, W. 31
— Joh., Hsb., Sternstr. 20, W. 1.
— Joh., Schornsteinf.-Mstr., Kalnezeemsche Str. 151.
— Joh., Werkmstr., Kathol. Str. 28.
— Jos., Schlosser, Matthäistr. 115.
— Jul., Masch.-Mstr., Asylstr. 24, W. 6.
— Jw., Hsb., Bärenstr. 5, Q. 1.
— Jw., Kutscher, Jakobstädt. Str. 23.
— K., Steinh., Katholische Str. 32.
— Karl, Amts-Malermstr., Suworowstr. 42, W. 6, ☎ 5034.
— Karl, Privat., Artilleriestr. 21, W. 4.
— Karl, Revierauss., Säulenstr. 56.
— Karol., Wwe., Dorpater. Str. 28.
— Kas., Schmied, Wilnasche Str. 18.
— Kath., Frl., Rumpenhöf. Str. 5, W. 1.
— Kath., Wwe., Birkenstr. 1, W. 7.
— Kath., Wwe., Konradstr. 11.
— Konst., Hdlr., Dünaburger Str. 52.
— Konst., Hdlr., Mosk. Str. 123, W. 2.
— Ludw., Schlosser, Augustenstr. 9.
— M., Wächter, Helenenstr. 18, W. 27.
— Marta, Wwe., 1. Weidendamm 2a.
— Mich., Dreher, Rumpenhof. Str. 8.
— Mich. Jos.', KA, ält. Reichsb.-Kontr., Kirchenstr. 35, W. 14.
— Nik., Amts-Malermstr., Pferdestr. 21. W. 3, ☎ 4077.
— Olga, Wwe., Wallstr. 20, W. 14.
— Oss., Dw., Karolinenstr. 19, W. 10.
— Oss., Hsb., Windauer Str. 21a.
— Pet., Fuhrm., Laboratoriumstr. 13.
— Pet., Schuhm., Kandauer Str. 23.
— Rob., Werkmstr., Ritterstr. 49, W. 15
— Stan., Fuhrm., Fuhrmannsstr. 25.
— T., Wwe., Schoonerstr. 9, W. 9.
— Vicent, Zollbes., Werrosche Str. 3.
— Viktor, Hdlr., Bärenstr. 5.
— W., Tschlr., Kathol. Str. 58, W. 75.
— Wik., Zollbes., Werrosche Str. 7.
— Wilh., Wwe., Säulenstr. 22, W. 6.
— Wlad., Holzwr., Moskauer Str. 123.
Kosenjan, Jw., Zimm., Alexanderstr. 156.
Kosmin, Jw., Masch., Smolenskerstr. 11.
Kosminski, Karp Xav.', KA, Rentmstr. d. Zollamts, Nikolaistr., Zollgeb. W. 8.
— Lucie, Wwe., Lazarettst. 3.
Kosnick, A. E., Geschäftsführ. d. Oreler Bahn, Taubenstr. 26, W. 2.
Kosogow, Mich., Glasm., Asylstr. 20, W. 4
Kosokow, Jw., Auss., Mosk. Str. 263.
Kossa, Karl, Zimm., Duntenh. Str. 2.
Kossaronow, Heinr., Fabrikbmt., Lagerstr. 23.
Kosse, Jak., Hsb., Asuppensche Str. 24.
Kossow, Alex. Mich.', Archivar, Kaisergartenstr. 2, W. 26.
Kossowitsch, Domian Nik.', Stabsrittmstr., Mitauer Ch. 10.
v. Kossowski, Bron. Bened.', Bevollm. der Firma Gesellsch. f. d. Verkauf v. Erzeugn. Russ. metallurg. Werke, Gertrudstr. 19, W. 12.
Kossowsky, A., Kefyrhdl., Sünderstr. 1, ☎ 3376.
— Alex. Demj.', Techn., Bahnbmt., Schulenstr. 14, W. 10.
Kostenitsch, Alex. Fed.', Bahnbmt., Elisabethstr. 20, W. 24.
— Vikt. Grig.', Rechtsanw.-Geh. für die Bahnverw., Elisabethstr. 20, W. 24.
Kostigow, Wass., Schmied, Grodnoschestr. 7.
Kostikow, Anna, Wwe., Gartenstr. 21.
Kostin, Platon, Instr.-M., Alexanderstr. 150, W. 2.
— Theod. Joh.', Bankbmt., Matthäistr. 41
Kostingow, Af., Hdlrn., kl. Bergstr. 26.
Kostinowski, Joss., Holzhdl., Mühlenstr. 120, W. 2a.
Kostjukewitsch, Adam, Bahnbmt., Mühlenstr. 133, W. 2.
— S., Dielenb., Gertrudstr. 123, ☎ 3482.
— Wass., Gießer, Wolmarsche Str. 15.
Kostrischkin, Tim., Heizer, Mosk. Str. 253
v. Kostrowicki, J., Wwe., Suworowstr. 19.
Kostrowitsch, Jw., Tschlr., Mosk. Str. 179
Kostrubatow, Jw., Maler, Pionierstr. 3.
Kosum, Adam, Steinh., Waffenstr. 16.
Kosyrew, Mich. Wass.', Kontorbmt., Rodenpoiser Str. 15, W. 20.
Koszewitsch, Jgn., Mech., Laubstr. 1.
Koteiwo, Jan, Handschuhm., Aprickensche Str. 6.
Kotelnikow, Konst., Tschlr., Gertrudstr. 100
Kotelow, Jlj., Feldscher, Suworowstr. 99.
Kothe, Rich., Operns., Theaterboul. 7, IV.
Kotjachof, Gawr. Ant.', KReg., Dom.-Verw.-Bmt., Gertrudstr. 67, W. 5.
— J. A., Topogr., Marienstr. 46, W. 12
— Warw., Wwe., Gertrudstr. 67, W. 5.
— Wlad. Ant.', KReg., Landmesser, Gertrudstr. 67, W. 5.
Kotkowski, Franz Franz.', Zollbmt., Lagerstr. 38, W. 3.
— Mart., Tschlr., Wenden. Str. 35, W. 5.
Kotlow, Sim., kl. Bergstr. 13, W. 1.
Kotopow, Nik. Konst.', Bahnkontr., Brunnenstr. 2, W. 3.
Kotow, Jerm., Tschlr., Wolmar. Str. 43.
— Matw., Maurer, Sprenkstr. 4, W. 11.
— Wass., Kutscher, Schloßplatz 3, W. 6.
Kotschan, O. K., Kanzleibmt., Dorotheenstr. 27.
Kotschanow, Pet., Kol.-Hdl., Mosk. Str. 54
Kotschergin, N., Kapt., Marienstr. 10b.
Kotscherowsky, Alex., Maler, Matthäistr. 31
— Jw., Dw., Nikolaistr. 17, W. 19.
Kotschugow, M., Hsb., Bullensche Str. 2.
— Alex. D., Kol.-Hdl., Suworowstr. 39.
— Alex. Jw.', Kfm., Revaler Str. 36.
— Georg, Rentn., Revaler Str. 36, W. 10
— Nik., Kfm., Marienstr. 87, W. 3.
Kottkowitz, M., Wwe., Nikolaistr. 4.
— Alide, Frl., Nikolaistr. 4, W. 9.
Kotz, Chaim, Holzhdlr., Romanowstr. 155, W. 11, ☎ 1749.
Kotzen, Mowscha, Hdlr., Blumenstr. 5.
— Mos., Schndr., Blumenstr. 5.
Koupus, Franz, Zimm., Säulenstr. 112.
Kowaldin, Alex., Rentnrn., Marienstr. 25.

Wein- u. Austern-Stuben Basteiboulevard Nr. 2, Telephon Nr. 80. Otto Schwarz. Wein-, Delikatessen- u. Cigarren-Lager Basteiboulevard, Ecke der Kalkstrasse.

— Andr., Budendiener, Augustenstr. 12.
Kowalenko, Jw., Schmied, Kuckuckstr. 24.
— Dav., Färber, Emmastr. 16.
— Jak., Hdlr., Jaroslawsche Str. 50.
— Konst., Hsb., Oberschaffner, Kalnezeemsche Str. 107.
Kowalenok, Jw., Drechsl., Witebskerstr. 25.
Kowalew, Alex., Elektrotechn., Seestr. 21.
— D., Hsbn., Wwe., Jarosl. Str. 36.
— Dim., Bmt., Kathol. Str. 54, W. 14.
— Elis. Aug., SR-Wwe., Scheunenstr. 9.
— Emma, Schndrn., Nikolaistr. 39, W. 9.
— Jw., Schaffner, Palissadenstr. 13, W. 14
— Jw., Pet.', Artellschtschik, Karolinenstr. 39, W. 1.
— K., Hsb., kl. Mosk. Str. 11, W. 3.
— Konst., Hdlr., Dünamünd. Str. 44a.
— Konst., Lehrer, Dünamünd. Str. 38.
— Nik. Jw.', Hg., Wendensche Str. 27.
— P., Psalmsänger, Pauluccistr. 3.
v. Kowalewski, Jos., Hsb., Photograph, Lagerstr. 13.
— Jos., Fotogr., Moskauer Str. 61.
Kowalewski, D., Schmied, Dünab. Str. 58
— D., Töpfer, Dünaburger Str. 58.
— Franz, Hdlr., Mosk. Str. 249, W. 11.
— Jelizia, Lehrerin, Schiffsstr. 16.
— Joh., Schaffner, Schreyenbusch 1, 19.
— Jos., Portier, Brunnenstr. 10.
— Jw., Koch, Thronfolgerboul. 31.
— Jw., Maler, Bausk. Weg 8.
— Jw., Vorarb., 2. Weidend., Güterbahnhof 8.
— Karl, Hdlr., Katholische Str. 26.
— Kath., Wwe., Gertrudstr. 84, W. 6.
— Leont., Frl., Gertrudstr. 82, W. 4.
— M., Hdlr., kl. Palissadenstr. 8, W. 50
— M., Wwe., Nähterin, Marienstr. 13.
— Mich., Hsb., Moskauer Str. 123.
— Mich., Schaffner, Jakobstädt. Str. 24
— Minna, Pension, Matthäistr. 80.
— Nik., Hdlr., Schiffsstr. 16.
— Nik., Schmied, Waffenstr. 6, W. 9.
— Oss., Masch., kl. Palissadenstr. 6 W 21.
— Paw., Bahnbmt., Romanowstr. 123.
— Pet., Schuhm., Mühlenstr. 105.
— Pet., Tischlr., Drosselstr. 4.
— Wik., Bahnbmt., Romanowstr. 90, W. 6
— Wladisl. Stan.', Archivar, Bahnbmt., Taubenstr. 4.
Kowalko, Jw., Bahnbmt., Kalnez. Str. 107
Kowall, Pet., Gärtner, Gartenstr. 1.
Kowalski, Konst., Schaffn., Lerchenstr. 1.
— Bolesl., Maurer, Hasenholm. Ufer 8.
Kowaltschik, Emilie, Tech., Revalerst. 20.
Kowaltschuk, F., Bmt., Romanowstr. 105
Kowarewski, Emer. u. Kath., Hsbn., Schlocksche Str. 53.
— Karl, Hsb., Matthäistr. 95, W. 2.
Kowarski, G. Ch., Jng., Elisabethstr. 23 W. 8, ⟷ 3066.
— Basse, Wwe., Gertrudstr. 79, W. 10.
— Jan, Brothdl., Konradstr. 12.
— Kas., Schmied, Baltische Str. 1.
— Mar., Hdlr., Smolensker Str. 3, W. 4.
— Michail, Prof. d. Firma Gebr. Steinberg, Elisabethstr. 13, W. 1, ⟷ 4832
Kowarzyk, Auguste, Amtsmalermstr.-Wwe., Fabrikantenst. 2.
— Raimund, Bau-Jng., Fabrikantenst. 2, ⟷ 746.
Kowentschuk, R., Hdlr., Popowstr. 3a.
Kownatow, Aron, Holzhdlr., Romanowstr. 147, W. 8.
Kownatzky, Gottl., Mus., Säulenstr. 34.
— F., Musiker, kl. Palissadenstr. 19.
Kowylow, Adrian, Kol.-Hdl., Suworowstr. 42 W7.

— Dm., Hg., Alexanderstr. 96.
— Pet., Kol.-Hdl., Gertrudstr. 69, W. 17
Kozakiewitsch, Anela, Wwe., Gustavstr. 1.
Kozeck, Amalie, Frau, Newastr. 1, W. 3.
Kozerowski, Jw., Schlosser, 2. Weidendamm, Güterbahnhof 8.
Kozicki, A. A., Mineralw.-Fabr., Palissadenstr. 21.
Kozin. Sieh Kohzin.
Kraat, Wass. Awd.', Bezirksing. d. nordwestl. Bergbezirks, Gertrudstr. 43.
Krachmanow, Alex., Wwe., Färberstr. 28.
— Eug., Buchdr., Dünamünd. Str. 16.
— Fel., Hg., Moskauer Str. 116, W. 2.
— Henr., Wwe., Talsensche Str. 1.
Krachowski, Th., Buchdr., Säulenstr. 23.
Kracht, Gust., Schuhm., Jakobst. Str. 15.
Kraefft, Aug., Hebamme, Brunnenstr. 2.
— Charl., Wwe., Alexanderstr. 176.
— Karl, Reisender, Alexanderstr. 44 W 1.
— Ros., Buchhltrn., Brunnenstr. 2.
— Sus., Bmtn., Alexanderstr. 176.
Krämann, Aug., Tischlr., Suworowstr. 10.
Kraemer. Sieh auch Kremer.
— Alex., Priv., Matthäistr. 50, W. 20.
— Edg. Karl', Jng.-Techn., Assist. am Pol., Todlebenboul. 10, W. 9.
— Frida, Frau, Herrenstr. 28, W. 18.
— Hillel, Lederhdlr., Dampfstr. 76.
— Jsr., Hutm., Gerberstr. 6.
— L., Eisenhdl., Gertrudstr. 90.
— M., Untern., Kurische Str. 6.
— Marie, geb. Kroepsch, Wwe., Todlebenboul. 10, W. 9.
— Rob., Konzertmstr., Jakobsst. 3 W10.
— Salom., Marienstr. 9, W. 15, ⟷ 3421
— Sinaide, Wwe., Hausv., Nordstr. 16.
— St., Hsb., kl. Altonaer Str. 11, Q. 1.
— Wald. Alex.', Techn., Matthäistr. 50
— Wilh., Hg., Todlebenboul. 10, W. 9.
— Wulf, Hdlr., Nordstr. 16.
Kraetzschmer, Bruno Emil, Bürobmt., Winkelstr. 1.
— Jul., Stuhlm.-Mstr., Newastr. 9, W. 41 Werkst.: Turmstr. 19.
Krafft & Jenckel, 2. G., Weinhdl., Jnh.: Alfred Drews und James Marschütz, Weberstr. 5, ⟷ 438.
Krafft, Franz, Schuhm., Friedensstr. 29.
— Jan, Lehrer, Säulenstr. 83, W. 11.
— Karl, Kol.-Hdl., Essenhöf. Str. 5.
Krage, Phil., Dw., Schlocksche Str. 28c.
— Jan, Tischlr., kl. Lagerstr. 49, W. 12
— Nik., Tischlr., Schlocksche Str. 45.
Kragschde, Jan, Zimm., Kaugern. Str. 9.
Krah, Aug., Bmt. d. Steuerverw., Orgelstr. 1, W. 3.
— Alex. Rob.', Fabrikbmt., Packhausstr. 5
— Pet., Schlosser, Muckenholmstr. 9.
Krahm, Mich. Jw.', SR, Glied d. Gouv.-Wehrpflichtsbeh., Gertrudstr. 7.
Krahtin, A., Schndrn., Marktstr. 2.
— Anna, Wwe., Zeltstr. 1.
— Kath., Schndrn., Zeltstr. 1.
— Wlad., Hsb., Säulenstr. 107.
Krahting, Ludw. Gust.', Dir.-Kand. der Firma A. Kriegsmann, Korkenfabrik A.-G., kl. Newastr. 9.
Krahwe, J., Dw., Goldingerstr. 26.
Krajewski, Jw., Kutscher, Säulenstr. 105
— Otto, Bmt., Kurmanowstr. 20b.
— Wik., Bahnbmt., kl. Palissadenstr. 8.
Krajuschkin, Jw., Schuhm., Moskauer Str. 102.
Krakauschke, Emma, Schiffskapt. - Wwe., Marktstr. 9.

— Erwin, Ballastmstr., Mühlgrabener Uferstr.
„Krakenbank", Paulluccistr. 8. Sieh Register Seite 2.
Krakis, Jan, Schlosser, Windstr. 31.
Krakowski, Christ., Kontrol., Kalnezeem. Str. 7.
— Karl, Masch., Kalnezeem. Str. 7.
Kral, Jos. Franz', Werkmstr., Alexanderstr. 119, W. 7.
Krall, Luise, Wwe., Alexanderstr. 49.
Kralle, Herm. Joh.', Jng., Nikolaistr. 53
Krallisch, Heinr. u. Wold., Hg., Schiffsstr. 22, W. 42.
— Joh., Hg., Schiffsstr. 22, W. 42.
— Melitta u. Alw., Hgn., Schiffsstr. 22.
Benno Kramer, 2. G., Holz u. Eisen, Jnh.: Benno Kramer, Säulenstr. 76, ⟷ 1401, Duntenhöf. Str. 19, ⟷ 4425
Israel Kramer, 2. G., Mechan. Werkst., Jnh.: Jsrael Kramer, Wendensche Str. 9, ⟷ 1107.
Kramer. Sieh auch Cramer.
— Abr., einz. off. Ges. d. Firma Bernstein u. Kramer, Sprenkstr. 6.
— A., Buchhdlr., Felliner Str. 7.
— Abr., Zunahtm., Schwimmstr. 10, W. 5
— Benno, Jnh. d. Firma Benno Kramer, Säulenstr. 76, ⟷ 1401.
— Emil, Bankbmt., Romanowstr. 80.
— J. S., Jng., Schmiedestr. 43, ⟷ 3554
— Jos. Las.', Fabrikant, Elisabethstr. 10a, W. 4, ⟷ 2197.
— Jsak, Fabrik., Elisabethstr. 31, ⟷ 949.
— Jsak, Mützenm., Sprenkstr. 43, W. 6.
— Jsr., Hausverw., Jnh. d. Firma Jsr. Kramer, Wendensche Str. 9, W. 1.
— Jtzig, Klempner, Steinstr. 14.
— Jtzig, Zunahtm., Moskauer Str. 43.
— Laser, Kfm., Albertstr. 4.
— Louis Ferd.', Uhrm., Nikolaistr. 43.
— M., Albertstr. 1, ⟷ 5225.
— Osk. L., Kfm., Andreasstr. 1, W. 4, ⟷ 1507.
— Rich. Karl', Hg., Romanowstr. 80.
— Sarah, Wwe., Hsbn., Säulenstr. 76.
— Sarah, Kfm.-Wwe., Hsbn., Wendensche Str. 2.
— Sch., Arzt, Sünderstr. 22, ⟷ 3830.
Kramerowski, Pet., Hg., Schlock. Str. 40.
Kramin, Lina, Wäschehdl., Alexanderst. 50.
— D., Maurer, Säulenstr. 84, W. 17.
— E., Schndrn., Schmiedestr. 68, W. 8.
— Fritz, Masch., Fuhrmannsstr. 29.
— Jak., Kol.-Hdl., Windausche Str. 30.
— Jur, Fleischer, Katharinend. 12.
— Jul., Kupferschm., Asylstr. 24, W. 16.
— Mart., Hdlr., Poststr. 6, W. 4.
— Mart., Maurer, Windstr. 34, W. 4.
— Osk. Jak.', Portier, Mühlenstr. 83.
— Pet. Alex.', Mech., Holmstr. 4.
Kramm, Ed. Alex.', Hg., Gerberstr. 11.
— Karl, Feilenh., Peterholmstr. 5.
— Pet., Dw., Marienstr. 36, W. 6.
— R., Feilenh.-Mstr., 2. Weidendamm 21.
Krampe, Joh., Schuhm., Hasenh. Ufer 12.
Krampte, Dav., Schndr., Pokrowstr. 18.
Krampul, Mich., Wächt., kl. Mosk. Str. 25
Krankel, Jak., Zimm., Muckenholmstr. 35
Krankenhaus, Stadt-, Ritterstr. 7, ⟷ 135, Entbindungsabt., ⟷ 1763. Sieh Register Seite 2.
— Zweites, Bürgerst. 13, ⟷ 5444.
Krankenpflege-Ver., ebr., Jesuskirchenstr. 21, ⟷ 3256.
Kraunhals, Elise, Frl., Thronf.-B. 15.

Karl Grünberg, Matthäistr. № 54, im eigenen Hause. Telephon № 2402. **Die besten Gummireifen der Welt.**

Nur importierte Weine in grösster Auswahl.

— Alwine, Hel., Joh. u. Marie, Lehrerinnen, Suworowstr. 29, W. 5.
— E., Arzt-Wwe., Thronf.-Boul. 11.
— Hel., Lehrerin, Suworowstr. 29, W. 5.
— Karl, Prof. d. Firma Müllersche Buchdruckerei, Redakteur u. Mitherausgeber der Rigaschen Zeitung, Säulenstr. 23, ☎ 2570.
— Walter Konst.', Bankbmt., Thronfolgerboul. 11, W. 3.
Krantz, Mart., Briestr., Olivenstr. 1.
— E., Maler, Sprenkstr. 60, W. 10.
— Joh. Rich.', Kontorbmt., Wolmarsche Str. 16, W. 6.
— **Krisch, Hdlr., Artilleriestr. 21, W. 6.**
— Mikk., Müller, Drosselstr. 3.
Kranzis, Mart., Maurer, Matthäistr. 58.
Krap, Joh., Schuhm., Säulenstr. 113.
Krapan, Oss., Hdlr., kl. Palissadenstr. 1.
Krapauski, Jan, Wagenb., Revalerstr. 65.
Krapiwa, Ilar., Zollbes., Ritterstr. 89.
Krapowski, Ans, Tschlr., Färberstr. 23.
— Willi, Zimmerm., Feldstr. 8.
Krapsche, Libbe, Wwe., Pokrowstr. 20.
— **Fritz, Seemann, Gesellenstr. 27.**
Krascha, Fritz, Damenschndr., kl. Königsstr. 14.
Krasche, Doroth., Hsb., Krusenh. Str. 40.
— **Jan, Hsb., Marstr. 16, W. 1.**
— **P., Schndr., Grenzstr. 36.**
Kraschis, Karl, Dw., Irmlausche Str. 3b.
Krasewski, Karl, Schlosser, Ludwigstr. 2.
Krasjanski, Mar., Lehrn., Kathol. Str. 27
Krasiltschikow, Andr., Hdlr., Dünaburger Str. 70, W. 8.
Krasinski, Joh., Agent, Königsstr. 12.
Krasinzew, Iw., Hdlr., Turgenjewstr. 13.
Kraskin, Abr., Frisiersalon, Mosk. Str. 44
Kraskur, Alb. Mart.', Kontorbmt., Suworowstr. 10, W. 15.
Kraslowsky, Jak., Dw., Dünamünd. Str. 12.
Krasnagorsky, Tich., TR, Bmt., Ebelshofsche Str. 11.
Krasnewitz, Julie, Frl., Peterholmstr. 13.
Krasnjakow, Wass., Hg., Mosk. Str. 5.
Krasnianski, Nik. G., TR, Unters.-Richt., Mühlenstr. 66, W. 30.
— Alex., Schlosser, Mit. Ch. 38a.
Krasnikow, Konst., Hausinsp., Sadownikowstr. 20.
— Iw., Maureer, Twersche Str. 1.
— Kath., Hsbn., Palissadenstr. 45, W. 1
v. Krasnolensky, Isabella, Obersten-Frau, Nikolaistr. 26, W. 2.
Krasnoperow, Af., Hsb., Tulasche Str. 15.
— Konst., Masch., Tulasche Str. 15.
— Nik., Tierarzt, Peterholm. Str. 5.
— Nik., Tschlr., Tulasche Str. 15.
Krasnopolsky, J. J., Schaffner, Katholische Str. 34.
Krasnow, A., General a. D., Marienstr. 18, W. 7.
Krasnowitsch, Ig., Schlosser, Popowst. 3a.
Krasnowsky, P., Dreher, Bauskesche Str. 86
— Oss., Dw., Ritterstr. 82, W. 28.
Krasochin, J., Schuhm., Mosk. Str. 79.
Krasselnikow, Sofie, Wwe., Romanowstr. 60
Krassikow, A., Wwe., Säulenstr. 31, W. 4.
— Iw., Mech., Adlerstr. 6, W. 13.
— Konst. Nik.', KA, Zollbmt., 1. Weidendamm 4, W. 11.
— Mark., Kol.-Hdl., Kurmanowstr. 6.
Krassilnikow, Sofie, Wwe., Schulenstr. 38.
M. Krassinsky, 2. G., Holz, Inh.: Mendel Krassinsky, Jakobsstr. 24, ☎ 4248.
Krassinsky, Mend., Inh. d. Firma M. Krassinsky, Uferstr. 11, W. 11.
— Pet., Kfm., Jakobsstr. 24, W. 18.
Krassmann, Pet., Zimm., Lubahn. Str. 23
Krassnikow, Kath., Hsb., Sadownikowstr. 31
— Paw., Hg., Ritterstr. 44, W. 52.
Krassnoschtschokin, Alex., Tschlr., Wolmarsche Str. 32, W. 32.
Krassowski, A., Hsb., Jarosl. Str. 65.
— A., Hgn., Ludwigsstr. 2.
— Agate, Hdlrn., Mosk. Str. 249.
— Alex., Drexler, Newastr. 31, W. 6.
— Anna, Frau, Moskauer Str. 78.
— Ant., Tschlr., Wolmar. Str. 3, W. 17.
— Hel., Kapt.-Frau, Lagerstr. 45, W. 3.
— K., Tschlr., Helenenstr. 7, W. 4.
— Karl, Bahnbmt., Dünab. Str. 51.
— Karl, Mech., Ludwigsstr. 2, W. 23.
— Karl, Tschlr., Gertrudstr. 133, W. 23.
— Mat., Wraker, Dünaburger Str. 58.
— Nik. Wlad.', Bahnbmt., Marienstr. 8.
— Sigm., Heizer, Dünamünd. Str. 66.
— W. J., Kanzlist, Jaroslaw. Str. 65.
— Wilh., Buchdr., Helenenstr. 7, W. 4.
— Wilh., Hsb., Klempnermstr., Säulenstr. 75, W. 6, ☎ 2801.
Kraft, Jak., Landw., Brunnenstr. 7.
Kraftewitz, Jan, Hsb., Tschlr., Abaushofsche Str. 6.
Mikkel Krastin, 2. G., Getränke, Kurische Str. 2.
Krastin, A., Bierhdl., Rumpenh. Str. 23.
— A., Dw., Herrenstr. 13.
— A., Zimmerm., Wolmarsche Str. 5.
— **Adam, Hg., Petersb. Ch. 23, W. 10.**
— Alex., Hdlr., Rumpenhof. Str. 23.
— Alfr., Steuerm., Dorotheenstr. 15.
— Alw., Frl., Talsensche Str. 4.
— Amalie, Schndrn., Alexanderstr. 103.
— Andr., Hg., Mühlenstr. 78, W. 9.
— Andr., Vorarb., Nordstr. 18, W. 2.
— Andr., Bäcker, Gartenstr. 11.
— Andr., Fuhrm., Kalugasche Str. 16.
— Andr., Schmied, Kalnez. Str. 90.
— Andr., Tech., Romanowstr. 94, W. 1.
— **Angelika, Lehrerin, Säulenstr. 26.**
— Anna, Hsbn., Baltische Str. 2.
— Anna, Waschanst., Revaler Str. 28.
— Anna, Wwe., Moskauer Str. 141.
— Annelise, Wwe., Puschkinboul. 10.
— Aug., Hsb., Hermannstr. 13.
— Aug., Maurer, Feldstr. 11, W. 4.
— Aug., Setzer, Suworowstr. 80, W. 19.
— Christ., Näht., Matthäistr. 102, W. 7.
— Christ., Wäsch., Säulenstr. 78.
— **Christ., Wwe., Dorotheenstr. 15, W. 12.**
— Dan., Schndr., Rodenpoisstr. 27.
— Dor., Wwe., Hermannsstr. 13.
— **E., Schuhw.-Hdl., Elisabethstr. 85a, Wohn.: Mühlenstr. 102, W. 8.**
— Ed., Schlosser, Gregorstr. 8.
— **Ernst, Schlosser, Grenzstr. 6.**
— Ernst, Schuhm., Elisabethstr. 85a.
— Ew., Dw., Königsstr. 5.
— **Feod., Dw., Newastr. 25, W. 37.**
— Fritz, Bildh., Augustenstr. 19.
— **Gotth., Zimm., Revaler Str. 33.**
— Gust., Schmied, Säulenstr. 76, W. 29
— Helene, Krankenpfl., Sprenkstr. 50.
— Hugo, Friseur, Romanowstr. 52.
— J., Diener, Theaterboul. 10, W. 8.
— J., Dw., Gertrudstr. 80, W. 7.
— J., Hg., Romanowstr. 73, W. 14.
— **J., Schuhm., Alexanderstr. 192, Q. 25.**
— Jak., Brauer, Nordstr. 15, W. 3.
— **Jak., Färber, Adselsche Str. 7, W. 10.**
— Jak., Materialw., Versohn. Str. 6.
— Jak., Schiffskapt., Schiffsstr. 24, W. 2.
— Jak., Schlosser, Taubenstr. 28.
— Jak., Seemann, Windstr. 34.
— Jan, Bmt., Pionierstr. 3.
— Jan, Fuhrm., Matthäistr. 137, W. 9
— **Jan, Fuhrm., Nordstr. 23, W. 19.**
— Jan, Hausverw., Romanowstr. 42.
— Jan, Kol.-Hdl., Laboratoriumstr. 7.
— Jan, Leistenschndr., Vegesacksholm 9.
— Jan, Maler, Mühlgrabener Str. 10.
— Jan, Maler, Mosk. Str. 161, W. 20.
— Jan, Schlosser, Oststr. 1.
— Jan, Schmiedemstr., Petersb. Ch. 80.
— Jan, Tschlr., Kandauer Str. 9.
— **Jan, Tschlr., kl. Milchstr. 5.**
— Jan, Vorarb., Matthäistr. 139.
— **Joh., Bmt., Maschinenstr. 1.**
— Joh., Dw., Alexanderstr. 176.
— Joh., Fleischer, Wenden. Str. 23.
— **Joh., Fleischhdlr., Friedensstr. 19.**
— Joh., Hdlr., Brückenstr. 16.
— Joh., Hdlr., Suworowstr. 37, W. 11.
— **Joh., Lehrer, Petersb. Ch. 37, W. 2.**
— Joh., Maler, Suworowstr. 97.
— Joh., Mech., Alexanderstr. 152, W. 9.
— Joh., Schlosser, Petersb. Ch. 64.
— **Joh., Schmied, Alexanderstr. 163.**
— Joh., Schuhm., Milchstr. 2.
— **Joh., Tschlr., Ritterstr. 66, W. 14.**
— Joh., Wwe., Marienmühlenstr. 12.
— Joh., Zimmerm., Alexanderstr. 103.
— **Jul., Dw., Elisabethstr. 4, W. 11.**
— Jul., Maler, Albertstr. 5, W. 11.
— Iw., Hg., Moskauer Str. 197, W. 12.
— Iw., Schmied, Witebsker Str. 11.
— Karl, Bahnbmt., Muckenholm. Str. 31.
— **Karl, Hg., Alexanderstr. 105.**
— **Karl, Hsb., Abaushofsche Str. 20.**
— **Karl, Hsb., Fuhrmannsstr. 44, Q. 1.**
— Karl, Fleischer, Marienstr. 132, W. 5.
— Karl, Maurer, Suworowstr. 80, W. 39
— **Karl, Masch.-Mstr., Matthäistr. 8.**
— Karl, Mstr., Petersb. Ch. 27, W. 8.
— Karl, Schlosser, Artilleriestr. 68.
— Karl, Techn., Artilleriestr. 35, W. 12
— Karl, Werkmstr., Dampfstr. 68, W. 4.
— **Karl, Zimmerm., Wjasmasche Str. 4.**
— Kath., Wäsch., Dünaburgerstr. 22.
— Kr., Priv., Gertrudstr. 40, W. 2.
— Krisch, Pappd., 2. Weidend. 25.
— **Krisch, Wagenb., Spargelstr. 5, W. 21**
— Krist., Bahnbmt., Revalerstr. 82.
— Krist., Dw., Ritterstr. 36, W. 10.
— **Krist., Müller, Pernauer Str. 23a.**
— L., Frl., Lagerstr. 48, W. 6.
— Leonh., Müllermstr., Kathol. St. 22
— **Liebe, Schndrn., Kalkofenstr. 4.**
— **Lina, Wwe., Alexanderstr. 105.**
— **Lina, Wwe., Säulenstr. 92.**
— Lisa, Frl., Dorpater Str. 55a.
— Lisa, Hsb., Schreyenbusch 8, 8.
— **Lisa, Kol.-Hdlg., Brückenstr. 14.**
— Louise, Friseuse, Puschkinboul. 10.
— **M., Lärmstr. 17, W. 1.**
— M., Bmt., Witebsker Str. 41.
— **Madde, Hsb., Wjatkasche Str. 3.**
— Mart., Fuhrm., Matthäistr. 29, W.
— Mart., Hdlr., Brückenstr. 14, W.
— Mart., Schlosser, Pernauerstr. 27.
— Mart., Schlosser, Revaler Str. 12.
— Mart., Schlosser, Schreyenbusch 2,
— **Mart., Schndr., Milchstr. 2, W. 18.**
— **Mart., Seiler, Jakobst. Str. 5.**
— **Mart., Steuerm., Dorotheenstr. 24.**
— Mart., Zimm., Schreyenb. 3, 15.
— Marz, Privat., Artilleriestr. 10.
— Mich., Exped., Wasserstr. 12.
— Mich., Trakteur-Inh., Kurische Str. 2
— **Mik., Dw., Hospitalstr. 31, W. 25**
— **Mik., Schmied, Sternstr. 18, W. 3.**
— Minna, Wwe., Säulenstr. 20, W. 24

Karl Grinberg, Matthäistr. № 54, im eigenen Hause. Telephon № 2402. Die besten Gummireifen der Welt.

Ch. Jürgensohn, Weingrosshandlung, Wallstr. Nr. 20. Telephon Nr. 106.

— Nik., Hdlr., Mitauer Ch. 39.
— Osk., Montör, Bolderaaerstr. 18.
— Ottil., Handarb.-Lehrerin, Alexanderstr. 112.
— Otto, Vorarb., Asylstr. 23.
— P., Hdlr., Marienstr. 17, W. 22.
— Pet., Brauer, Hapsalerstr. 20, W. 4.
— Pet., Dw., Kiefernstr. 10, W. 4.
— Pet., Fleischer, Reval. Str. 28, W.2.
— Pet., Gießer, Kandauer St. 11.
— Pet., Hg., Witebsker Str. 35, W. 5.
— Pet., Hsb., Pernauer Str. 12c, W. 4.
— Pet., Maurer, Nummershof. Str. 20.
— Pet., Schlosser, Revaler Str. 40.
— Pet., Schlosser, Seestr. 37.
— Pet., Schuhm., Schreyenb. 3, 24.
— R., Schuhm., Romanowstr. 71, W. 7.
— Rein, Kellner, Alexanderstr. 105.
— Rein., Schmied, Pokrowstr. 11.
— Rob., Böttcher, Bausk. Str. 72.
— Rob., Modelltschlr., Schlocksche St. 22.
— Rob., Schndr., Matthäistr. 57.
— Rud., Hsb., Lehrer, Petersb. Ch. 37.
— Sam., Stauer, Windstr. 1.
— Theod., Tschlr., Talsensche Str. 2.
— Wilh., Frisör, Bäckereistr. 6, W. 3.
Krafting, Alfons, Buchdr., Schloßstr. 25.
— Anna, Wwe., Hsb., Artilleriestr. 21.
— Aug., Exped., Mühlenstr. 78, W. 10.
— Aug, Pet.', Setzer, Suworowstr. 80.
— Eug. Andr.', Prok. d. Zweigkontors d. Rig. Kommerzbank, Artilleriestr. 21.
— Friedr., Turnlehr., Mühlenstr. 39.
— Friedr., Zimmerm., Karolinenstr. 21.
— Gust. Pet.', Werkmstr., Karolinenstr. 4.
— Joh., Telegr.-Mech., Artillereistr.35.
— Karl, Bmt., Alexanderstr. 145a.
— Karl, Fabrikbmt., Taubenstr. 2, W. 2.
— R., Karolinenstr. 21, W. 11.
Kraftkaln, Andr. Jw., Stadtrat u. Stadtverordn., vereid. Rechtsanw., Spr. 9 bis 11, Alexanderstr. 23, ☎ 609.
— M., Schlosser, Revaler Str. 65.
Kraftol, Jndr., Maler, Kreuzstr. 8.
Kraftowitz, Alex., Gummiarb., Nordstr. 23.
Kratowski, Wass., Hausverw., Fockenhöf. Str. 16.
Kratulis, Fel., Feuerwehrm., Turgenjewstr. 2, W. 5.
Kratze, Mich., Maurer, Nummershofsche Str. 20.
Kraujalis, Wikent., Kutscher, Grabenstr. 47, W. 65.
Kraukle, Andr., Schndr., Suworowstr. 120.
— Anna, Aufw., Marienstr. 98, W. 2.
— Ernst, Kol.-Hdlg., Laboratoriumst.16.
— Georg, Schmied, Dünaburgerstr. 57.
— Jak., Hg., Alexanderstr. 105.
— Jak., Stauer, Ballastdamm 60.
— Jan, Ankern., Hasenholm. Ufer 2.
— Jan, Spinner, Gartenstr. 36.
— Jan, Stauer, Oskarstr. 21, W. 8.
— Karl, Töpfer, Revaler Str. 85, W. 36.
— Mart., Kutscher, Duntenhofsche Str. 36.
— Nat., Wwe., Grenzstr. 12.
— Pet., Schlosser, Lootsenstr. 7.
— Pet., Kol.-Hdl., Sternstr. 14.
Krauklien, Karl, Rentn., Lagerstr. 23.
— Marie, Frl., Lagerst. 44.
Krauklis, A., Kirchhofsw., Stintseestr. 5.
— Ed., Messerschmied, Schreiberstr. 1.
— Ernst, Schlosser, Wendensche Str. 12.
— F., kr, Gouv.-Bmt., Ritterstr. 52.
— Jak., Damenschndr., Revaler Str. 54
— Jan, Auff., Kohlenstr. 4.
— Jan, Brauer, Marienstr. 84, W. 16.
— Jan, Schlosser, Kandauer Str. 7.
— Jan, Seiler, Alexanderstr. 164.
— Jndr., Masch., Wilnasche Str. 5.
— Joh., Zimmerm., Alexanderstr. 107.
— Kas., Bahnbmt., kl. Palissadenstr. 6.
— Otto, Hg., Matthäistr. 74, W. 2.
— P. u. L., Schlosser, Alexanderstr.188.
— Pet., Hg., Dünamündesche Str. 46.
Krauklit, Karl, Kellner, Artilleriestr. 70.
— Mikk., Auff., Friedensstr. 43.
Kraukst, G., Arzt, Spr. 10—11 u. Sonnt. 9—11, Dorpater Str. 7, ☎ 1769.
— Ella u. Irma, Lehrerinnen, Marienstr. 47, W. 10.
Kraul, Karl, Schuhm., Seestr. 21, W. 7.
— A., Hdlrn., Romanowstr. 46.
— Gedd., Schndr., Mitauer Ch. 58.
— Pet., Bahnbmt., Durben. Str. 3.
Kraule, Karl, Hdlr., Alexanderstr. 106.
Kraulin, Emilie, Hsbn., Windau. St.17a
— Hans, Hdlr., Windauer Str. 17b.
— Joh., Sattler, 1. Weidendamm 7.
— Sus., geb. Leppik, Schndrn., 1. Weidendamm 7, W. 9.
Kraumann, Pet., Maurermstr., Matthäistr. 59, W. 3.
Kraus. Sieh auch Krauß.
Kraus, Fritz Friedr.', Werkmstr., Rumpenhofsche Str., Fabrik Gebr. Klein.
— Eberh., Redakt. d. Baltischen Post, Suworowstr. 10.
— Joh., Setzer, Glockenstr. 7.
— Th., Kunstmaler, Romanowstr. 13.
— Wilh. Wilh.', Gießermstr., Rumpenhofsche Str., Fabrik Gebr. Klein.

F. J. Krause

Seifenfabrik:

Wendensche Str. Nr. 35,
Telefon 3532.

Niederlagen:
Säulenstr. 51, Wendensche Str. 35, Dorpater Str. 13.

Krause, Alex., Hdlr., Dünaburger Str.24
— A., Maurer, Ritterstr. 72.
— Ad. E., Postbmt., Theaterboul. 15.
— Adolf, Privat., Schultzenh. Str. 6.
— Alex., Obermonteur, Nikolaistr. 60, ☎ 3595.
— Alex., Töpfermstr., Marienst. 46, ☎ 5457.
— Amalie, Frau, Alschwanger Str. 25.
— Amalie, Wwe., Marienmühlenstr. 14.
— Andr., Hdlr., Fischerstr. 7, W. 16.
— Andr., Kfm., Suworowstr. 80.
— Andr., Mehlhdl., Matthäistr. 10.
— Anna, Wwe., Pension, Talstr. 7.
— Bernh., Kassir., Schlocksche Str. 75.
— Christ, Schuhm., Kojenholm. Str. 11.
— Dmit., Gerber, Talstr. 7, W. 6.
— E., Wwe., Färberst. 18W3.
— Ed., Fabrikbmt., Lermontowstr. 5.
— Ed., Hsb., Sauckensche Str. 2.
— Ed., Mitinh. d. Firma A. Bergengrüns Succ., Dir. d. 1. Rig. Ges. gegens. Kredits, Nikolaistr. 20, W. 7, ☎ 1522.
— Ed., Steindr., Münzstr. 3, W. 8.
— Ed., Vers.-Jnsp., Waldstr. 4a, W. 5, ☎ 1136.
— Elis., Frl., Königsstr. 13, W. 4.
— Else, Kontorbmtn., Dorotheenstr. 34.
— Emil Alb.', Friseur, Schulenstr. 30.
— F. J., Seifenfabrik und Wohnung: Wendensche Str. 35, ☎ 3532, Filiale: Säulenstr. 51.
— Franz., Schndrn., Dorotheenstr. 34.
— Friedr., Hdlr., Elisabethstr. 10, W. 9, ☎ 4749.
— Gabr., Masch., Goldinger Str. 11.
— Gust., Gürtler, Karolinenstr. 26, W.7
— Gust. Jak.', Exped., Tuckumerstr. 2.
— H., Schuhm., Dünaburgerstr. 53, W. 5.
— Hans, Schmied, Kalnezeem. St. 106
— Heinr., Hausverw., Rodenpoiserstr. 59.
— Heinr., Schndr., Wenden. Str. 21.
— Herb., Kand. rer. merc., Nikolaistr.20
— Herm., Dreher, Suworowstr. 97, W. 3.
— Hugo Ad.', Stationschef, Fabrikantenstr. 2.
— J., Wwe., Marienstr. 46, W. 8.
— Jak., Privat., Grabenstr. 31a.
— Jan, Fischer, Kohlenstr. 8.
— Jan, Hsb., Stapelstr. 7, W. 1.
— Jan, Vorarb., Marienstr. 20, W. 7
— Joh., Dreher, Katharinend. 18.
— Joh., Färber, Suworowstr. 77, W. 4
— Joh., Hsb., Fuhrmannsstr. 22.
— Joh., Schuhm., Petersb. Ch. 28.
— Joh., Tschlr., Matthäistr. 74.
— Joh. Alex.', Hg., Friedensstr. 35.
— Jw., Tschlr., Feldstr. 2.
— Karl, Feldstr. 2, W. 1.
— Karl, Friseur, Apothekerstr. 44 u. 38.
— Karl, Kellner, Newastr. 25, W. 32.
— Karl, Lithogr., Schlocksche Str. 75.
— Karl, Schlosser, Amalienstr. 13.
— Karl, Schlosser, Säulenstr. 34, W. 22.
— Karl, Tschlr., Wolmarsche Str. 26.
— Karl Ed.', Jng.-Techn., Ass. am Pol., Säulenstr. 41, W. 9.
— Karol., Wwe., Fuhrmannsstr. 7.
— Kath., Wwe., Woronesħsche Str. 9.
— Kath., Wwe., Ritterstr. 72, W. 22
— Konr., Hsb., Dorotheenstr. 34.
— Konr., Tschlr., Gertrudstr. 14, W. 13.
— Konr., Zimmerpol., Gertrudstr. 41.
— Lina Ernst', Auff., Asylstr. 24, W. 4.
— Louise, Dw., Palissadenstr. 23, W. 11.
— Ludw., (vorm. Luc. Ahrens), Amts-Malermstr., Werkst.: kl. Neustr. 1, ☎ 2324.
— Luk., Masch., Goldinger Str. 11.
— M., Maurer, Säulenstr. 96, W. 27.
— Marie, Wwe., Rentn., Wenden. Str. 3.
— Mich., Kol.-Hdlg., Suworowstr. 6.
— Olga, Frl., Kirchenstr. 4a, W. 15.
— Olga, Lehrerin, Gertrudstr. 82, W. 16
— Olga Ernst', Auff., Asylstr. 24, W.4.
— Olga Step., Bahn-Hebamme, Parkstr. 1, W. 9.
— Osk., Schlosser, Dorotheenstr. 34.
— Osw. Bernh., Bautechn., Felliner Str. 3, W. 27.
— Ottilie, Pension, Theaterb. 8, Q. 8.
— P., Knecht, Suworowstr. 11, W. 10.
— Paul, Dreher, Matthäistr. 119, W.7.
— P. A., Schlosser, Alexanderstr. 103.
— Paul, Exped., Dünamünd. Str. 34.
— Paul, Hsb., Essenh. Str. 12, Q. 1.
— Paul, Provisor, Hsb., Elisabethstr. 57.
— Pet., Hdlr., Schulenstr. 34, W. 4.
— Pet., Hsb., Stationsstr. 1.
— Pet., Wwe., Säulenstr. 41, W. 13.
— Pet., Holzwraker, Nordstr. 9, W. 2
— Rob., Theaterboul. 8.
— Rob., Buchb., Säulenstr. 41, Q. 5.
— Rob., Hsb., Kalnezeem. Str. 15.
— Rob. W., TR, Buchhltr., d. Post- u. Telegr.-Bez.-Verw., Theaterboul. 15.
— Serg. Andr.', TR, Unters.-Richter Andreasstr. 2, W. 7, ☎ 3405.
— S. S., Bahnbmt., Pauluccistr. 10.
— Th. W., Masch.-Mstr., Mühlenst. 125W3

Karl Grünberg, Matthäistr. № 54, im eigenen Hause, Telephon № 2402

Die besten Gummireifen der Welt.

Eigene Filialen: Mühlenstr., Ecke der Suworowstr., Tel. 325. Hagensberg, Waldstr. 4a, Tel. 3950. Weberstrasse, Ecke der Altstadt, Tel. 1569. Mitauer Chaussee 12, Tel. 3055.

Karl Grünberg, Matthäistr. № 54, im eigenen Hause. Telephon № 2402. Die besten Gummireifen der Welt.

— Theod., Fuhrm., Schonerstr. 5.
— Theod., Mech., Matthäistr. 17, W. 4.
— Trine, Wwe., Hsbn., Hofesstr. 5.
— Walter, Oberlehrer, Schulenstr. 25.
— Wilh. Osk.', Chem., 1. Weidend. 3.
Kraushaar, Ludw., Priv., Gertrudstr. 45.
Krausp, Arth., Geschäftsf. d. Firma C. V. Mortensen, Dorpater Str. 76, 3681.
Friedrich Krauss, 2. G., Agentur, Inh.: Friedr. Krauß, Sandstr. 22, 5489.
Krauß. Sieh auch Kraus.
— Emma, Lehrerin, Schulenstr. 11, W. 3.
— Friedr. Jug., Inh. d. Firma Friedr. Krauß, Dünamünd. St. 20, 1189
Krausky, Krist., Hg., Gertrudst. 70, W. 22
Krautain, Alex., Zimmerm., Polotzker Str. 15, W. 2.
Krautenschild, Karl, Hsb., Petersburger Ch. 50.
Krautheim, Karl, Schlosser, Petersburger Ch. 4, W. 20.
Krautsch, Karl, Schmied, Mitau. Ch. 38a
Krautschunas, Kas., Schuhm., Elisabethstr. 23, W. 21.
Krautz, Simon, Kol.-Hdl., Thronfolger boul. 21.
— Jak., Frisör, Laboratoriumst. 7, W. 25
— Joh. Rich.', Hg., Wolmar. Str. 16.
— Krisch, Schmied, Werro. St. 6, W. 14.
— Wilh., Hg., Thronfolgerboul. 21.
Krauze, Jan, Konditor, Gertrudstr. 37.
Krawatzki, Oss., Bahnbmt., Palissadenstr. 18.
Krawetz, Abel, Drechsler, Mosk. Str. 42.
— B., Schuhm., Jaroslaw. Str. 10.
— Joss., Hdlr., Suworowstr. 89, W. 2.
— Laser, Schndr., Katholische Str. 33.
— Moses, Schndr., Uferstr. 11, W. 10.
— Schim., Fleischer, Eliasst. 26 W 9a.
Krawinski, Jurre M., H., Kirchenst. 36.
Krawit, Anna, Wwe., Revalerstr. 86.
Krawitz, Js., Zunahtm., Romanowstr. 125.
— Joh., Makler, Mühlenstr. 117, W. 1.
— Mowsche, Schuhm., Mühlenstr. 153
— Pet., Maurer, Bausk. Str. 33a.
— Sam., Zuschnd., Dorpater Str. 8, 3824.
Krawtschenko, Nikif., Ankern., Uferstr. 65.
— Jw., Hg., Grabenstr. 39.
Krawschim, Karl, Heizer, Mühlgrabener Str. 9, W. 36.
Krewzewitsch, Ant., Tschlr., Moskauer Str. 62, W. 9.
— Jda, Wwe., Hospitalstr. 26.
v. Krebs, Fr., Wwe., Georgenstr. 6, W. 3.
— Karl, Buchhltr. der Steuerverw., Elisabethstr. 4, W. 2.
— Marie, geb. Schwarzbach, Bankdir.-Wwe., Elisabethstr. 95, W. 9.
— Ottil., KR-Wwe., Georgenstr. 6, W. 5.
Albert Krebs, 2. G., Gold- u. Silberw., Inh.: Albert Krebs, kl. Schmiedestr. 18.
Krebs, Agnes, geb. Ziegler, Wwe., Pferdestr. 3, W. 6.
— Albert, Amts-Goldschm.-Mstr., Inh. der Firma Albert Krebs, Revaler Str. 7, W. 3.
— Ed., Tschlr., Adlerstr. 12, W. 4.
— Friedr., Stuhlm., Ritterstr. 121.
— Gust., Fabrikbmt., Kalnezeem. Str. 27
— Gust. Rud., Hg., Pferdestr. 3.
— Heinr., Privat., Romanowstr. 31.
— Joh., Hsb., Marktstr. 7, Q. 8.
— Joh., Klempner, Färberstr. 16.
— Joh., Schlosser, Revaler Str. 31.
— Karol., Frl., Pension, Dorp. Str. 33.
— Ludw., Sattlerwerkst., Gertrudstr. 33
— Marg., Wäsch., Marienstr. 90.
— Max Rud.', Mech., Pferdestr. 3.
— Nik., Tschlr., Hospitalstr. 35, W. 12.
— Reinh., Tabakhdl., Sprenkstr. 23a, Wohnung: Gertrudstr. 75, W. 12.
— Rud., Kesselschm., Schreyenbusch 1, 5.
— Rud. Rud.', Werkmstr., verl. Ritterstr., Fabr. Goegginger.
— Wilh., Prok. d. Firma A. Trampedach, Schwartzenhof. Str. 12, W. 13.
Krebsberg, Anna, Wäsch., Marienstr. 124.
Kreck, Dor., Wwe., 1. Weidendamm 1.
Kreditor, Leiser, Fleischer, Sprenkstr. 12.
Kreelst, Aug., Nieter, Aststr. 57.
Kreditverein der Hausbesitzer in Riga, 1. G., Dir.: Nik. v. Klot, Präs. H. Frobeen, M. Ruhtenberg, N. Kymmel, Syndik.: Konst. Hausmann, Sandstr. 27, 1493.
Kreeck, Karl, Kirchenschreiber am Dom, Herderplatz 4, 1429.
— Eug., Frau, Sünderstr. 28, W. 2.
— Karl, Oekonom, Sprenkstr. 4.
— Louise, Frl., Suworowstr. 4, W. 10.
Kreet, Art., Tapez., Ritterstr. 64, W. 18
— Arth., Maurer, Suworowstr. 53.
— Eug., Masch.-Mstr., Matrosenstr. 2.
— Hel., Frau, Matrosenstr. 2.
— Leop., Maler, Mühlenstr. 13, W. 10.
— Marg., Hsb., Kalnez. Str. 81.
— Osw., Töpfer, Sprenkstr. 43.
Kreewan, Jndr., Zuschndr., Katharinenstr. 8, W. 10.
Peter Kreewin, 2. G., Traktörinhaber, Bauskesche Str. 33.
Kreewin, Ans, Hsb., kl. Mövenstr. 1.
— Alb., Bahnbmt., Steinstr. 7.
— Anna, Schndrn., Adlerstr. 20, W. 13.
— Ant., Lackirer, Gertrudstr. 53, W. 4.
— Christ., Hsb., Treydensche Str. 5, W. 1.
— Dav., Bierhdlr., Dorpater Str. 24 u. Newastr. 14.
— Dav., Hsb., Bartausche Str. 19.
— Fritz, Maler, Katharinenstr. 6, W. 24.
— Fritz, Schiffszimm., kl. Grabenstr. 4.
— Hedw., Hsbn., Treydensche Str. 5.
— Henr., Hsb., Wwe., Steinstr. 7.
— J., Kol.-Hdl., Petersb. Ch. 44.
— Jak., Hdlr., Dampfstr. 49, W. 13.
— Jak., Hdlr., Parkstr. 1a, W. 51.
— Jak., Hdlr., Sprenkstr. 14, W. 1.
— Jak., Stauer, kl. Mövenstr. 3.
— Jak., Töpfer, Alexanderstr. 125, W. 40.
— James, Hsb., Steinstr. 7.
— Jan, Fuhrm., Färberstr. 15, W. 18.
— Jan, Hdlr., Karolinenstr. 26, W. 3.
— Jan, Tschlr., Rumpenhof. Str. 4.
— Jan Friedr.', Maler, Sprenkstr. 20.
— Joh., Krankenpfl., Schulenstr. 31.
— Joh., Masch., Revaler St. 65, W. 12.
— K., Hdlr., Helenenstr. 4, W. 50.
— Karl, Bahnbmt., Maurerstr. 3.
— Karl, Stallmstr., Schützenstr. 2, W. 6.
— Lisette, Wwe., Matthäistr. 4, W. 4.
— Louise, Wwe., Hofesstr. 4.
— Mar., Frau, Frauenb. Str. 2.
— Mikk., Schmied, Augustenstr. 14.
— Osk., Masch., Atlasstr. 9.
— Osk., Schlosser, kl. Mövenstr. 1.
— Pet., Bierbude, Karlsstr. 2.
— Pet., Inh. d. Hotel Libau, Königsstr. 53.
— Rud., Fleischer, Alexanderstr. 128.
Kreewin-Kreews, Joh., Schuhm., Rabenstr. 15.
Kreewis, Magd., Hsb., Stationsstr. 9.
— Heinr., Gießer, Stationsstr. 9.
— Math., Handarb.-Lehr., Stationsstr. 9.
Kreews, Aug., Schlosser, Katharinend. 12.
— Alex., Dreher, Wenden. Str. 15.
— Christ., Wwe., Feldstr. 10.
— Dav., Schlosser, Moorstr. 36a.
— E., Fabrikbmt., Säulenstr. 80, W. 25
— Ernst, Maurer, Rujen. Str. 4, W. 1
— Hamilkar, Schlosser, Marienst. 123.
— Henr., verw. Skrastin, Hsb., Simonstr. 5
— Jan, Tschlr., Mühlenstr. 98.
— Joh., Stauer, Adlerstr. 6, W. 16.
— Julie, Wwe., Kurmanowstr. 20b.
— K., Schlosser, Säulenstr. 83, W. 9.
— Karl, Fleischer, Marienstr. 56.
— Karl, Maler, Adlerstr. 12, W. 7.
— Karl, Schmied, Artilleriestr. 43, W. 5.
— Leop., Schlosser, Gertrudst. 65, W. 1.
— Mar., Frau, Schaulensche Str. 3.
— Ott., Wwe., Gertrudstr. 89, W. 7.
— Pet., Privat., Hospitalstr. 41, W. 5.
Krehk, Kasp., Hsb., Moorstr. 40.
Krehsing-Sacharow, Marie, Hsbn., alter Lagerplatz 22.
Krehslin. Sieh Kreslin.
Kreifuß, Karl, Former, Schreyenb. 6, 6.
Kreil, Jan, Dw., Schwartzenh. Str. 11.
Kreimann, Hirsch, Holzhdlr., Romanowstr. 123, W. 66.
Kreiner, Dav., Kol.-Hdl., Mosk. Str. 18.
— D. M., Fruchthdlg., Karlsstr. 19.
— Jsr., Glaser, Moskauer Str. 39.

Kunst- und Handels-Gärtnerei von
F. Kreisberg,
Marienstr. 88.
Blumen-Magazin:
Alexanderstrasse 1.
Empfiehlt geschmackvolle Blumen-Arrangements zu jeder Gelegenheit.
Telephon Nr. 981.

Kreisberg, Friedr., Blumenhdl., Alexanderstr. 1, 981, Gärtnerei: Marienstr. 88, 1570.
— Krist., Kol.-Hdl., Schreyenbusch 1, 21.
— Wilh., Fabrikbmt., 2. Weidend. 25.
Kreisch, Alex., Lagerverw., Schwartzenhöfsche Str. 11, W. 5.
— Joh., Gärtner, Altonaer Str. 7.
Kreischef, Kanzlei im Schloß 52, 1727. Sieh Register Seite 2.
— -Militärchef, Zitadelle 27, 682. Sieh Register Seite 2.
— -Polizei-Verwaltung, im Schloß 52, 1727.
— Wehrpflichtsbehörde, Kirchenstr. 29, 3113.
Kreischmann u. Melkis, Buchdruckerei Dorpater Str. 42, 4974.
Kreischmann, A., Exped., Ritterstr. 109
— A., jun., Exped., Kaisergartenstr. 2.
— J., Zoll-Artellschtsch., Kaisergartenstr. 2, W. 18.
— Joh., Maler, Alexanderstr. 188.
— Karl, Ankern., Alexisstr. 1.
— Karl, Buchdruckereibes., Dorp. St. 42
— Karl, Zoll-Artellschtsch., Maurerstr. 10
Kreisler, Hans, Maurer, Matthäistr. 127.
— Eda, Wwe., Laubstr. 3, W. 2.
— Karl Osk.', Frisör, Mühlenstr. 54
— Lisa, Wwe., Hsbn., Eisenbahnstr. 13
— Matth., Hsb., Kaukasische Str. 4.
— Otto Fr., KReg., Jng.-Techn., Kirchenstr. 24, 5287.

Wein- u. Austern-Stuben
Basteiboulevard Nr. 2, Telephon Nr. 80.
Otto Schwarz.
Wein-, Delikatessen- u. Cigarren-Lager
Basteiboulevard, Ecke der Kalkstrasse

Kreisner, Joh. Adam', Materialverw., Revaler Str. 10.
— Lotte, Wwe., Nikolaistr. 67a.
Kreitenberg, Joh., Bäcker, Ritterstr. 44.
Kreithal, M., Wwe., Kalkstr. 11.
— Mart., Zimmerm., Artilleriestr. 40.
Kreitschmann, Fritz, Zollbes., Revaler Str. 54, W. 17.
Kreitus, Alf., Zimm., Augustenstr. 19.
— A., Bmt., 1. Weidendamm 3, W. 29.
— Anna, Wwe., Matthäistr. 103.
— Jan, Weinhdlr., Helenenstr. 5, W. 10.
Kreitzmann, Jan, Töpfer, Sternstr. 28.
— Adam, Tschlr., Gertrudstr. 109, W. 28
— K., Wwe., Wiesenstr. 1, W. 23.
— Sam., Glaser, Münstereistr. 7, W. 4.
J. Kreizberg, 2. G., Schlosserei, Inh.: Jak. Kreizberg, Gertrudstr. 109, ☎ 2207.
Kreizberg, Anna, Wwe., Marktstr. 5.
— Ed., Kellner, Nikolaistr. 5, W. 8.
— J., Rechtsanw., Spr. 9—11, kleine Schmiedestr. 16, W. 4.
— Jak., Schlossermstr., Inh. d. Firma J. Kreizberg, Sprenkst. 60, ☎ 2207
— Joh., Hsb., Teichstr. 16.
— Joh., Tschlr., Säulenstr. 50, W. 10
Kreizum, Pet., Kutscher, Suworowstr. 85.
Krekis, Kasp., Dw., Ballastdamm 54.
Kremberg, Elisabeth. u. Marg., Frl., Lagerstr. 31, W. 8.
Kremer. Sieh auch Krämer.
— Emil Alb.', Korresp., Kalnezeemsche Str. 39, W. 4.
— Jtz., Hdlr., Grabenstr. 11, W. 14.
— Jtz., Mützenm., Alexanderstr. 116.
— L., Eisenhdl., Sadownikowstr. 4.
— S., Schndr., Brückenstr. 26, W. 12.
— Selig, Hdlr., Sadownikowstr. 16.
— W., Eisenhdl., Romanowstr. 110.
— **Wulf, Mützenm., Romanowstr. 110.**
Kreminski, Fred., Bahnbmtn., Grobinsche Str. 3.
L. Kremmert, 2. G., Sägemühle, Inh.: Ludw. Kremmert, Prok.: Nik. Kremmert, Juliusst. 1, ☎ 1623. Kiepenholm, ☎ 2749.
Kremmert, Ludw., Inh. der Firma L. Kremmert, Juliusstr. 1.
— N. Ludw.', Prok. d. Firma L. Kremmert, Juliusstr. 1.
— Serg. Ludw.', Buchhltr., Juliusstr. 1.
Kremnow, Th., Bahndiener, Grabenstr. 18.
— Jemelj., Schlosser, Dorpaterstr. 75.
— Serg., Schlosser, Artilleriestr. 11.
Krencke, Reinh. Karl', Fabrikbmt., Muckenholmstr. 25, W. 7.
— Wilh., Wwe., Revaler Str. 15, W. 3.
Krendikow, Alex., Hdlr., Twer. Str. 3
— Emma, Witwe, Lagerstr. 19.
Krenzin, Joh., Aufs., Felliner Str. 3.
Krepffer, Wilh. Karl', Masch.-Mstr.-Geh., Schlocksche Str. 4, W. 4.
Kreplin, Pet., Steller, Altonaer Str. 10.
— A., Buchhltr., Alexanderstr. 44, W. 3.
— Mikk., Schmied, Mühlgrab. Str. 5.
Krepost-Abteilung, im Gebäude des Friedensrichter-Plenums am Alexanderboul.
Krepus, Karl, Fuhrm., Petersb. Ch. 118.
Kresberg, Ans, Ankern., Windstr. 23.
Kresche, Marie, geb. Stein, Frau, Revaler Str. 55, W. 12.
— Friedr., Maler, Nikolaistr. 66, W. 3.
— Pet., Schlosser, Marienst. 123, W. 14.
Kresewitsch, Kas., Maurer, Windstr. 19.
Kreslin, Alex., Maler, Helenenstr. 5.
— Anna, Wäsch., Alexanderstr. 182.
— Anna, Wwe., Matthäistr. 4, W. 4.
— Ed., Schlosser, Adlerstr. 12a, W. 13.
— Ed., Schlosser, Suworowstr. 131.
— J., Bierbude, Schreyenbusch 6, 9.
— J., Exped., Elisabethstr. 3, W. 11.
— Jak., Bahnbmt., Seestr. 15, W. 1.
— Jan, Bmt., Krebsstr. 23.
— **Joh., Exped., Felliner Str. 3a, W. 35.**
— Joh., Schlosser, Helenenstr. 6, W. 5.
— **Jur., Maler, Suworowstr. 60, Q. 24.**
— Karl, Maler, Helenenstr. 2, W. 1.
— Karl, Maurer, Gymnasistkstr. 3.
— Karl, Schuhm., Mühlenstr. 25, W. 3.
— M., Kol.-Hdlg., Charlottenstr. 17.
— Mar., Hdlrn., Charlottenst. 17, W. 10.
— Mart., Zimmerm., Helenenstr. 21.
— Math., Wärterin, Nikolaistr. 44.
— **Minna, Wwe., Hsb., Färberstr. 12.**
— **Otto, Maler, Witebsker Str. 20, W. 6.**
— P., Maurer, Helenenstr. 13, W. 9.
— Pet., Fuhrm., Kalugasche Str. 12.
— Wold., Dw., Dorpater Str. 26.
Kreß, Kasp., Kutscher, Bärenstr. 13.
Kreßler, Alex., Baumtern., Inh. d. Firma Alex. Kreßler, Kojenholm. Str. 19a.
— Wilh., Stadtverordn., Gärtnerei und Wohnung, Kreßlerstr. 2, ☎ 1313.
Krestmein, Sawel, Schuhm.-Mstr., Witebsker Str. 22.
— Emma, Frau, Münstereistr. 11, W. 5.
— Rahle, Frau, Marienstr. 8a, W. 5.
Kretowitsch, Konst., Tschlr., Wolgundsche Str. 19.
Kretschetnikow, Anna Mart.', Bahnbmtn., Bienenstr. 3.
— Paul A., Bienenstr. 3.
Kretschetow, Pet. Jw.', KA, Sekr., Säulenstr. 41.
Kretschmann, Kath., Masseuse, Schmiedestr. 16.
Kretschmer, A., Frl., Antonienstr. 15.
— **Aug., Wwe., Vergoldergesch., Gertrudstr. 99, W. 1.**
— Kornel. Ed.', Flußpol.-Bmt., Dorpater Str. 97, W. 9.
Kretzel, Herm., Dw., Kaisergartenstr. 2.
A. Kretzer, 2. G., Gold- u. Silberw., Inh.: Abel Kretzer, Marienstr. 9.
L. Kretzer, 2. G., **Manuf.-Waren und Uniformen-Artikel, Inh.: Laser Kretzer, Herrenstr. 1, ☎ 2825.**
Kretzer, Adolf, Kfm., Neustr. 5, W. 3.
— Dav., Mitinh. der Firma Arnholdt u. Marcuse, Suworowstr. 4, Q. 3.
— Johanna, Marienstr. 1, W. 14.
— Jul., Geschäftsf., Schwimmstr. 17.
— **Julius, Prof., Schlocksche Str. 5.**
— Laser, Inh. d. Firma L. Kretzer, Romanowstr. 36, W. 2.
— Nathan Viktor', Kfm., Paulucciſtr. 12.
v. Kreusch, Ed., Rentn., Bäckereistr. 12.
Kreusch, Georg, Tapez., Taubenstr. 8.
— Art., Diener, Ernestinenstr. 13, W. 2.
— Marie, Trinitatisstr. 12.
— **Paul, Wwe., Trinitatisstr. 12, W. 5.**
Kreuschmann, Bernh., Bierhdlg., Artilleriestr. 44, W. 1.
— Louise, Wwe., Schlocksche Str. 20.
— Pet., Amts-Schndrmstr., Adlerstr. 22.
Kreusler, Marie, Schndrn., Königsst. 22.
Kreuter, Friedr. K., Hg., Kaisergartenstr. 6a, W. 20.
Kreutschmann, Karl, Hg., Romanowstr. 46
— Anna, Hsb., Schreyenbusch 2, 29.
Kreutz, Fehk. Joh.', Steindr., Hasenh. 8.
— Karl, Schuhm., Wenden. St. 11, W. 4.
— Marie, Wwe., Newastr. 14, W. 25.
Kreutzburg. Sieh auch Kreizberg und Krenzberg.
— Alf., Geschäftsf., Suworowstr. 13.
— Andr., Schlosser, Marienstr. 113.
— Anna, Frl., Marstallstr. 24, W. 9.
— Anna, Hsb., Mitauer Ch. 31.
— Anna, Wwe., Hsbn., Wjatkaschestr. 6.
— C., Schndrn., Sandstr. 9, Q. 10.
— C., Buchhltr., Mitauer Ch. 31.
— Emil, Masch., Krebsstr. 7.
— J., Hsb., Schlossermstr., Sprenkstr. 60
— Jak., Dw., Kalnezeem. Str. 27, W. 11
— Jan, Tschlr., Ritterst. 40W5.
— **Joh., Bmt., Mitauer Ch. 31.**
— **Joh., Kol.-Hdl., Revalerstr. 33, Wohn.: Wendensche Str. 15.**
— Joh., Reisender, Ritterstr. 40.
— Joh., Tschlr., Matthäistr. 52, W. 48.
— Jul., Schneider, Obergarderobier am Stadtth., Gertrudstr. 46, W. 13.
— Karl, Zimmerm., Moorstr. 29a.
— Karl, Zimmerm., Taubenstr. 39, W. 7
— **Kr., Gärtner, Charlottenstr. 32.**
— Marie, Wwe., Fockenhöf. Str. 14.
— Marie, Wwe., Zabelnsche Str. 6.
— Mart., Hsb. Salwen. Str. 102.
— Matt., Tschlr., Fuhrmannsstr. 1.
— Pet., Vorarb., Bocksstr. 9.
— Wilh., Dw., Brunnenstr. 2.
— Wilh., Kontorbmt., Marienstr. 113.
Kreutzdahl, Karol., Hsbn., Dorotheenstr. 12
Kreutzdorf, Ros., Brothdl., Petersb. Ch. 6.
Kreutzer, Ernst, Hg., Matthäistr. 40.
— Jak., Setzer, Hasenholm. Ufer 9.
— Paul Joh.', Bankbmt., Ernestinenstr. 1
Kreutzmann. Sieh auch Kreitzmann.
— Joh., Kellner, Romanowstr. 44, W. 9
— **Pauline, Hebamme, Säulenstr. 41.**
— Paul, Tschlr., Pernauer Str. 24.
— **Pet., Mstr., Schlocksche Str. 20.**
— **Pet., Schuhm., Petersb. Ch. 102.**
Johann Kreuzberg, 2. G., Trakteur, Sprenkstr. 49.
Kreuzberg. Sieh auch Kreutzberg.
— Ernst, Jak.', Suworowstr. 2, W. 1.
Kreuzburg. Sieh Creutzburg.
Kreuzstein, Axel, Provisor, Dorotheenstr. 1
— Ed., Maler, Schreyenbusch 8, 8.
Kreuzum, Karl, Schndr., Gerberstr. 1.
Kreuzwald, Hans, Schlosser, Nußstr. 5.
Krewait, Otto, Fuhrm., Friedensstr. 10.
Krewald, J., Markthdlr., Artilleriest. 17.
Krewitz, Bernh., Tapez., Mühlenstr. 67.
— Otto, Kurzw.-Hdlg., Mitau. Ch. 45a.
— Otto, Maler, Alexanderstr. 103.
Krewitzki, K., Hsb., Bahnbmt., Kirchhofsstr. 5.
F. A. Kreyenberg, 2. G., Tauwerk- und Farben-Fabrik, Inh.: F. Arth. Kreyenberg, Prok.: Karl Ludw.' Hasenjäger, Fabrik: Sadownikowstr. 6, Niederlage: Küterstr. 12, Farbenniederl.: ☎ 3836, Tauwerk ☎ 183.
Kreyenberg, Alex., ehem. Oberkass. am Ock.-Amt, Romanowstr. 23, W. 14
— **Amal., Kfm.-Wwe., Alexanderstr. 48.**
— **Arthur Wilh.', Inh. d. Firma F. A. Kreyenberg, Georgenstr. 3, W. 7.**
— Ida, Wwe., Karlsstr. 21.
— Nik., Dir. d. Tabakfabr. Mündel u. Co., Mühlenstr. 135, ☎ 3524.
— **Wilh., Amts-Reepschlägermstr., Mühlenstr. 135.**
— Wold., Maler, Ambotensche Str. 12.
Kreyser, Berta, geb. Stackemann, Wwe., Hsb., Kapselstr. 3a, W. 4.
Kreyslen, Jan, Werkmstr., Tula. Str. 5.
Kreytan, Jan, Hg., kl. Schmiedestr. 7.
Kricke, Karol., Frau, Wäsch., Kalnezeem. Str. 90, W. 2.

Karl Grünberg, Matthäistr. № 54, im eigenen Hause, Telephon № 2402. Die besten Gummireifen der Welt.

Nur importierte Weine in grösster Auswahl.

Karl Grünberg, Matthäistr. № 54, im eigenen Hause, Telephon № 2402. Die besten Gummireifen der Welt.

Krickmann, Marg., Wwe., Alexanderstr. 119
Krickmeyer, Rich., KA, Oberlehr., Schulenstr. 7, W. 13.
— Anna, Fabrikbmtn., Mühlenstr. 74.
— Edg., Gärtner, Mitauer Ch. 78.
Krieg, Paul, Buchhltr., Wenden. Str. 5.
Kriegshospital, Duntenhofsche Str. 4—10, ☎ 44. Sieh Register Seite 2.
A. Kriegsmann, Korkenfabrik, Akt.-Gesellschaft, 1. G., Direktore: Wilh. Karl Hugo Sturtz, August Hjalmar Wicander, Gust. Wicander, Dir.-Kand.: Harry Sturtz u. Ludw. Krahling, Romanowstr. 87, ☎ 232.
A. Kriegsmann & Co., 2. G., Landesprodukte, Agent. d. Vers.-Gesellsch. „Salamander", Inh.: Nikolai Fenger, Prok.: Theod. Ed. Albrecht u. Katharina Fenger, geb. Pychlau, Arsenalstr. 7, ☎ 273.
Kriegsmann, Nat., Wwe., Markusstr. 2.
— Nik., Königl. Dänischer Konsul, kleine Schwimmstr. 4, Q. 1.
Kriger, Anna, Tschlr.-Wwe., Suworowstr. 35.
— Joh., Maurermstr., Marienstr. 48.
— Nik. Joh.', Maurermstr., Marienstr. 48, ☎ 3850.
Krihting, Jak., Dw., Jungfernstr. 3.
D. P. Krijup, 2. G., Tuchwaren, Inh.: Dav. Krijup, Dorp. Str. 36, ☎ 3142.
Krijup, Dav., Inh. d. Firma D. P. Krijup, Elisabethstr. 16, W. 16.
Krikel, D., Kol.-Hdl., kl. Lagerstr. 12.
Krikewitsch, Elis., Wwe., Gertrudstr. 86.
Krikis, Joh., Tschlr., Solitüdenstr. 3a.
Kriks, Aug., Konditor, Matthäistr. 73.
Krikun, Tim. Petr.', Revieraufs., Artilleriestr. 11, W. 14.
Krim, Beila, Schuhm., Mosk. Str. 42.
Krimberg, Gust., Zimm., Gertrudstr. 62.
— Nat., Schndrn., Alexanderstr. 143.
Krimenski, Lydia, Wwe., Mosk. Str. 113.
Mowscha Krimm, 2. G., Manuf.-W., Inh.: Mowscha Krimm, Moskauer Str. 178.
Krimm, M., Schndrn., Marienstr. 22.
— Mowscha, Inh. d. Firma Mowscha Krimm, Moskauer Str. 178, W. 5.
— N., Werkmstr., Moskauer Str. 42.
— Wilh., Schuhm., Rabenstr. 3, W. 12.
Krimmel, Karl, Schlosser, Davidstr. 1.
Krimulden, Pet., Glasermstr., Wendensche Str. 15, W. 14, Werkst.: Schulenstr. 27a.
— Marz, Kutscher, Färberstr. 19, W. 6.
— P., Säulenstr. 2, ☎ 5326.
— S., Wäsch., Revaler Str. 2, W. 6.
Krinewitsch, Oss., Fabrikbmt., Duntenhofsche Str. 44.
Kringel, Jak., Hausverw., Hamannstr. 7.
— Willi, Montör, Sommerstr. 6.
Krinitzki, Alex., Diakonswwe., Friedensstr. 17a, Q. 12.
— A., Zollbes., Dünaburger Str. 35.
— Anna, Wwe., Jakobstädt. Str. 14.
— Matw. A., TR., Schriftst., Wenden. Str. 26, W. 20.
Krinka, Aug., Auss., Kemmern. Str. 13.
Krinkin, Wulf, Hdlr., Jesuskirchenstr. 1.
Krinschuk, Paw., Schaffn., Katholische Str. 58, W. 56.
Krinzmann, Mowsche, Holzhdlr., Mühlenstr. 159, W. 11.
Krippe, Mar., Hdlrn., Suworowstr. 73.
Krippe, Kinderasyl, Wolmarsche Str. 24, ☎ 2898.
Krippe für Ebräer-Kinder, Kurmanowstr. 4, ☎ 2893.
Krippe des Deutschen Frauenbundes, Alexanderstr. 92, ☎ 3766. Sieh Register Seite 2.
Krippul, K., Diener, Wallstr. 23.
Kripul, Hans Heinr.', Arb., Mühlenstr.48
Krisch, Ed., Maurer, Marienstr. 102.
— Ed. Ant.', Braumstr., Dampfstr. 104
— Eug., Sudführer, Dampfstr. 104.
— Jan, Wächter, Obststr. 10, W. 2.
— Joh., Kol.-Hdl., Matthäistr. 107.
Krischbahn, Jos., Kol.-Hdl., Wasserst. 24, ☎ 5033.
Krischewitz, Sigism., Sortirer, Simonstr.6
— Emma, Lehrerin, Hermannsstr. 19.
Krischewmissun, Dan., Kol.-Hdlg., alte Mitauer Str. 15.
Krischjan, Georg, Fuhrm., Bärenstr. 13.
— Ant., Hsb., Laubstr. 3b, W. 1.
— Joh., Schaffner, Moskauer Str. 118.
— Krisch, Oberwärter, Duntenh. Str. 16.
Krischjansohn, Jan, Hsb., Kranichstr. 9.
Krischik, Marie, Wwe., Matthäistr. 52.
Krischis, Pet., Dreher, Mitauer Ch. 21.
Krischkaln, Mart., Steller, Matthäistr. 70.
— Krist., Heizer, Katharinendamm 19.
Krischkan, J., GS, Lehrer, 1. Weidendamm 3, W. 4.
Krischkewitz, J., Ankern., Kischinew. Str. 13.
Krischmann, Joh., Exped., Thronf.-B. 3.
— Jak., Buchdr., Kalnezeem. Str. 44.
— Krist., Tschlr., Artilleriest. 68, W.16.
Krischonok, Kas., Schuhm., Sadownikowstr. 22.
Krischonowski, Domin., Tschlr., Talsen. Str. 12, W. 16.
Krischtschan, Pet., Glasm., Wilna. Str. 18
Krischuk, Jan, Hsb., Salwen. Str. 112.
Krischunas, Wilh., Hg., Schwimmstr. 10.
Krischus, Elisab., geb. Pastena, Bmt.-Wwe., Dorpater Str. 29.
— Jan, Privat, Wolgundsche Str. 25a.
— Jan, Setzer, Fuhrmannsstr. 44.
Krishanowski. Sieh Kryshanowski und Krschischanowski.
Kristal, Grete, Wwe., Gustavstr. 4, W. 4.
— J., Gemüsehdlg., Romanowstr. 118.
Kristapson, E., Maurer, Schlock. Str. 35a
Kristewitz, Jak., Ankern., Kischinew. Str. 7.
— Jw., Hsb., Moskauer Str. 289a.
— Mich., Buchdr., Lubahn. Str. 37.
Kristjan, Joh., Hsb., Torgelsche Str. 10.
Kristjansen, Alex., Hsb., Friedrichholmsches Ufer 10.
Kristjanson, Jan, Nagelschm., Kirchhofsstr. 24.
Kristin, J., Kellner, Dorpater Str. 20.
— Jan, Hsb., Bullensche Str. 14.
Kristlieb, Joh., Tschlr., Grotenstr. 5.
— Ernst, Gärtner, Bullensche Str. 6.
Kristmann, Alfr., Schndr., Romanowstr. 77, W. 22.
— Anna, Wwe., Schndrn., Helenenst.15.
— Joh., Tschlr., Pernauer Str. 13.
— Kath., Wwe., Schuhmacherstr. 3.
— Rob., Tapez., Wenden. St.13, W.16.
Kristofor, Fritz, Maurer, Artilleriest.63.
Kristol, Sch. Leib.', Holzhdlr., Matthäistr. 44, W. 25.
Kristophsohn, Heinr., Buchhltr., Steinstr. 13, W. 4.
— Helene, Holzhdl., Witebsker Str. 33, Wohn.: Witebskerstr. 22, ☎ 3851.
— Jak., Vorarb., 2. Weidendamm 4.
— Jan, Faktor, Holmstr. 8.
— Joh., Vorarb., Bockstr. 1, W. 9.
— J. Ernst', Buchhltr.-Geh., Schreyenbusch 8, 1.
— Th., Holzwr., Grandstr. 7.
Kristowski, E., Wwe., Elisabethstr. 20.
— Joh., Hsb., Wolmarsche Str. 15.
— Otto, Zimm., Wolmarsche Str. 15.
Kristul, Jan, Masch., Matthäistr. 57.
Krisum, Jur, Böttcher, 2. Weidend. 3.
Krisunas, Adam, Weber, Abaush. Str. 18.
Kritin, Aug., Kontorbmt., Dorpater Str. 20, W. 37.
Kritner, Karl, Kol.-Hdl., Hasenstr. 3.
Kritschanowski, J., Speiseh., Wasserst.20.
Kritschun, Kas., Töpfer, Elisabethstr. 14.
Kritzan, Rob., Tschlr., Ritterst.85, W.20.
Kritzmann, Madde, Hsb., Hasenst. 7.
— W. B., Renteibmt., Hasenstr. 7.
Kriwell, A. A., Lehrer, Puschkinboulevard, Peter-Realschule.
Kriwetz-Drosd, Konst., Masch., Ehstenst.4a.
Kriwetzki, Karl, Hsb., Grobinsche Str. 5.
Kriwitzki, Ant., Schndr., Marienstr. 1.
— Ant., Tschlr., Grabenstr. 16.
— E., Hdlr., Romanowstr. 118, W. 38.
— E., Hg., Jakobsstr. 28.
— Mark., Schlosser, Gertrudstr. 129.
— Pet., Schlosser, Konradstr. 16, W. 7.
— Theod., Kfm., Jakobsstr. 28, W. 16.
Kriwka, Ustin, Dw., Mosk. St. 20, W.9.
Kriwoschapkin, Alex., Lehrerin, Turgenjewstr. 21, W. 17.
Kriwoschein, Jw. Pet., KA, Tischvorst., Schloßstr. 14, W. 6.
Kriwoschenok, Jw., Hdlr., Kathol. St.33.
Kriwuschenok, Mich., Schlosser, Konradstr. 11, W. 15.
Kriwzow, Ljub., WSR-Wwe., Kurmanowstr. 6, W. 8.
Kroder, M., Hdlr., Kurmanowstr. 20a.
v. Kröger, Emil, Hsb., Dorotheenstr. 18, ☎ 3057.
M. Kröger, 2. G., Handelsverm., Inh.: Marcel Wilh. Kröger, Prok.: Paul Hermann Kröger, Jakobsstr. 28, ☎ 655.
Kröger, A., HR-Wwe., Georgenstr. 1.
— A., Schuhm., Moskauer Str. 118.
— Alex., Bildh., Säulenstr. 81, W. 2.
— Alex., Hausverw., Schloßstr. 11.
— Alex., Schornsteinf., Mitauer Ch. 56.
— Alfr., Kfm., Mühlenstr. 7, W. 4.
— Alide, Vorarb., Duntenh. Str. 44.
— Andr., Schuhm., Matthäistr. 52.
— Andr., Dw., Suworowstr. 4, W. 25.
— Anna, Konsulentenwwe., Jakobsstr. 20.
— Anna, Wwe. v. Suworowstr. 4, W.29.
— Ant., geb. v. Tideböhl, Arzt-Wwe., Puschkinboul. 6, W. 14.
— Charl., Wwe., Artilleriestr. 48.
— Dora, Schausp. am Stadtth., Parkst. 4.
— Ed., Maler, Schulenstr. 17, W. 6.
— Ed., Stuhlm., Ritterstr. 145, W. 7.
— Ed. Ed.', Bmt., Mühlenstr. 4, W. 1.
— Edw., Hg., Mühlenstr. 91, W. 9.
— Edw., Hg., Sommerstr. 1.
— Elfr., Privat-Mädchen-Gymnasium, Schulenstr. 14.
— Emil, Arzt für Krankh. d. Haut- und Harnorg., Spr. 9—11 u. 4—5½, Dienst. u. Freit. 7—8, Sonnt. 12—1, Theaterboul. 1, ☎ 2177. Mitbes. der chem. Wolframschen Klinik, Gertrudstr. 18, ☎ 1202.
— Ernst, Kassir., Georgenstr. 6.
— Ernst Sigism.', Oberlehrer, Alexanderstr. 61.
— Eug., Ing., Geschäftsführer d. Rigaer Stadtlombards, Thronf.-Boul. 3, III.
— Eva, Frau, Dünaburger Str. 57.

Ch. Jürgensohn, Weingrosshandlung, Wallstr. Nr. 20. Telephon Nr. 106.

— Franziska, Wwe., Säulenstr. 16.
— Georg, Tschlr., Helenenstr. 27, W. 32.
— Gottlieb Alex.', Oberkassirer der Ges. „Prowodnik", Elisabethstr. 9, W. 6, ☎ 1847.
— Hans Alex.', Koresp., Jakobsstr. 20.
— Heinr., Portier, Andreasstr. 1, W. 20
— Herb. Ed.', Buchhltr., Schulenstr. 17.
— J., Hdlr., Pauluccistr. 8, W. 23.
— Jak., Hg., Jungfernstr. 21, W. 5.
— Jak., Sattler, Mühlenstr. 120, W. 3.
— Jan, Schlosser, Adlerstr. 12, W. 15.
— Joh., Kellner, Reeperstr. 7, W. 4.
— Joh., Maurer, Säulenstr. 58, W. 10.
— Joh., Privat., Wendensche Str. 13.
— Joh., Schmied, Säulenstr. 108.
— Joh. u. Sofie, Frl., Mühlenstr. 60.
— Jul., Schndr., Matthäistr. 82.
— Iw., Maurer, Pionierst. 1W9.
— Karol., Wwe., Grabenstr. 35.
— Lilly, Klavierlehr., Alexanderstr. 50.
— Louise, geb. Kröger, Wwe., Mühlenstr. 60, W. 18.
— Marcel, Inh. d. Firma M. Kröger, Mühlenstr. 55a, W. 8.
— Marie, geb. Brockhusen, Aeltest.-Wwe., Elisabethstr. 9, W. 6, ☎ 1847.
— Marie, geb. Jürgensen, Aeltestenwwe., Mühlenstr. 55a, Q. 8.
— Marie, geb. Rendolf, Wwe., Andreasstr. 3, W. 13.
— Marta, Klavierlehrer., Mühlenst. 55a.
— Max. Ed.', Hg., Schulenstr. 17, W. 6
— Nik. Alex.', Dipl.-Ing., Schlocksche Str. 15.
— Osk., Buchhltr. am Elevator, Andreasholm.
— Paul, Prok. der Firma M. Kröger, Mühlenstr. 55a, W. 8.
— Pet., Heu- u. Hafer-Hdl., Wolmarsche Str. 39, W. 1.
— Pet. Heu- u. Hafer-Hdlg., Hasenst. 9.
— Rein., Dw., Matthäistr. 52.
— Rich., Hg., Sommerstr. 1, W. 2.
— Rich. Jak.', Fabrikbmt., Jungfernstr. 21
— Sigm., Dr. med., Spr. 12—1 in d. Wasserheilanstalt Kirchenst. 18, ☎ 5050 wohnt Alexanderst. 61.
— Valerie Karl', Kontorbmtn., Mühlenstr. 4, W. 1.
— Virginie, Wwe., Alexanderstr. 14.
Kröhl, Alex., Fabrikbmt., Aahöf. Str. 4.
— Elias, Vorarb., Matthäistr. 74.
— Eug., Frl., Pensionsinh., Honigstr. 5.
— Hans, Kesselschm., Seestr. 21.
— Herb., Schlosser, Seestr. 21.
Krömer, A., Archivar der Steuerverwalt., Pauluccistr. 5, W. 18.
Krönberg, Arv., Bankbmt., Dünamünd. Str. 18, W. 2.
— Cäsar Friedr.', Kontorbmt., Elisabethstr. 33, W. 3.
— Paul, Bautechn., Schlocksche Str. 8.
— Wold., HR, Priv., Schulenstr. 11.

A. Kroepsch, 1. G., Wein- u. Galanterie-W., Konditorei und Kaffee-Restaurant, Inh.: Albert Kröpsch u. Joh. Kröpsch, geb. Mau, Scheunenstr. 30, 32, ☎ 884.
Kroepsch, Albert, Mitinh. d. Firma A. Kroepsch, Scheunenstr. 30.
— Johanna, geb. Mau, Mitinh. der Firma A. Kroepsch, Scheunenstr. 30.
Krogel, Joh., Auff., Alexanderstr. 145.
Krogis, Christ., Schndrn., Helenenstr. 4.
Krogus, Jan, Tapez., Elisabethstr. 10a.
Krohje, J., Masch., 2. Weidendamm, Schlachthaus.

v. Krohl, Jul., vereid. Rechtsanw., kl. Königsstr. 14, ☎ 5372.
A. Krohn, 2. G., Bäckerei, Inh.: Otto Adolf' Grünberg, Mühlenstr. 91, ☎ 3147.
Karl Krohn, 2. G., Beladung u. Löschung v. Schiffen, Inh.: Karl Joh. William Krohn, Palaisstr. 9.
Krohn. Sieh auch Kron, Kroon u. Croon.
— Aug. Jungfernstr. 19.
— Emilie, Wwe., Gertrudstr. 109, W. 30
— Eug., Bürobmt., Gertrudstr. 109.
— Friedr., Schuhm., Revaler Str. 51.
— Jan, Schlosser, Pernauer Str. 37.
— Joh., Buchhltr., Dorpater Str. 7.
— John, Kfm., Mastenstr. 3, W. 1.
— Karl, Dr., Chem., Dünam. Str. 51a.
— Karl, Inh. d. Firma Karl Krohn, Kaufstr. 18, ☎ 749.
— Rud., Maler, Alexanderstr. 28, W. 31.
— Wilh., geb. Laurenstein, Bäckermstr.-Wwe., Mühlenst. 91.
— Wilh., Frl., Alexanderstr. 26, W. 4.
Krohnberg. Sieh auch Kronberg.
— Theod. Dav.', Exped., Suworowstr. 140, W. 18.
Krohndorf. Sieh auch Krondorff.
Krohndorf, Alex., Hsb., Pleskodahlstr. 17.
— Alex., Priv. Annenhöf. Str. 15a.
— Jak., Zimmerm., Pleskodahlstr. 17.
Krohne, Emma, Wwe., kl. Newastr. 7.
Krohnis, Jan, Fuhrm., Revaler Str. 12.
Krolik, Feiwe, Eisenw.-Hdl., Hospitalstr. 33, wohnt Offiziersstr. 1.
— Kath., Hdlrn., Offiziersstr. 1.
Kroll, Alex., Stauer, Dorotheenstr. 3.
— Aug., Schlosser, Pernauer Str. 23a.
— Betty, Schndrn., Wendensche Str. 5.
— Jul., Kol.-Hdlg., Timotheusst. 1.
— Otto Aug.', Techn., Pernauerstr. 23a.
— Wilh., Maurer, Pernauer Str. 23a
Krollmann, Emilie, Hebamme, Petersburg. Ch. 85.
— Anna, Wwe., Talsen. Str. 27, W. 2.
Krolt, Karl, Montör, Suworowstr. 98.
Kromer, Wass., Bahnbmt., Kathol. Str. 18
Kromholtz, J., Konditor, Sprenkstr. 43.
Kroms, Georg, Schloss., Alexanderstr. 174

M. Kron,

en gros. gegründet 1868. en détail.
Modewaaren
und
Wäsche eigener Fabrikation.
Gr. Sünderstr. 25. Tel. 1172.

M. Kron, 1. G., Modew.-, Manuf.-W. u. Wäsche, Inh.: Jenny Kron, Prok.: Zallel Kron, Sünderstr. 25, ☎ 1172. Wäschefabrik, ☎ 4438.
Kron. Sieh auch Croon, Kroon u. Krohn.
— E., Hsb., Moskauer Str. 58, W. 1.
— Emilie, Schuhw.-Hdl., Lagerstr. 61.
— Hugo, Exped., Fabrikantenstr. 1.
— J., Schuhw.-Hdl., Dorpater Str. 45.
— Jak., Maler, Färberstr. 6a, W. 25.
— Jenny, Inh. der Firma M. Kron, Sünderstr. 25, W. 3.
— Joh., Wwe., Jungfernstr. 19, W. 6.
— Jos., Kfm., Münstereistr. 4, W. 6.
— Karl, Schuhm., Suworowstr. 38.
— Kiril Ed.', Werkmstr., Pet. Ch. 4.
— L., Hutfabr., Marienstr. 5, W. 18, ☎ 3881.
— L. M., Gravier-Anst., Herrenstr. 15.
— L. M., Gravör, kl. Schmiedestr. 16.
— Leop., Dipl. Amerik. Dent., Spez., Spr. 9—12 u. 3—5, Sonnt. u. Feiertags 9—12, Theaterstr. 11, W. 3.
— M., Kfm., Pauluccistr. 12, W. 12
— Mark., Korsetthdl., Alexanderstr. 28. ☎ 2768.
— O., Frisörgesch., Mühlenstr. 101.
— Pet., Frisör., Elisabethstr. 83, W. 10.
— Sara, Korsetthdl., Sandst. 4, ☎ 5526
— Tobias, Provisor, Sünderstr. 25.
— Wulf, Koll.-Prok. d. Firma Simon Kahn, kl. Schmiedestr. 16, W. 6.
— Zallel, Prok. d. Firma M. Kron, Sünderstr. 25.

J. Kronberg

Nähmaschinen
Strickmaschinen
Velozipede „Baltica".
Herrenstrasse 28, Tel. 2709.

Johann Kronberg, 2. G., Velocipede u. Nähmasch., Inh.: Joh. Jak. Kronberg, Herrenstr. 28, ☎ 2709.
Kronberg. Sieh auch Krohnberg.
— Alex., Vorarb., kl. Milchstr. 7, W. 9.
— Andr., Dw., Gildstubenstr. 2, W. 8.
— Anna, Hdlrn., Lubahnsche Str. 19.
— Anna, Wwe., Jakobstädt. Str. 6.
— Anna, Wwe., Matthäistr. 103, W. 19
— Ans, Tschlr., Spargelstr. 5, W. 2.
— Aug., Fleischermstr., Petersb. Ch. 6.
— Charl., Wwe., Gogolstr. 11.
— Christ., Schndrn., Matthäistr. 31.
— Dav., Auff., Alexanderstr. 190.
— E., Hg., Elisabethstr. 22, W. 8.
— Ed. Joh.', Prok. d. Firma Gesellsch. d. Newsky Nähgarn-Manuf., Gertrudstr. 67W6.
— Elisab., geb. Berg, Kfm.-Wwe., Friedensstr. 1.
— Elsa, Schndrn., Grotenstr. 4.
— Emma, Wwe., Ritterstr. 47.
— Emmeline Ernst', Fabrikbmtn., Marienstr. 113, W. 60.
— Eva, Hsbn., Dorotheenstr. 19, W. 1.
— Fr., Telegr.-Bmt., Mühlenstr. 3a.
— Friedr., Auff., Ritterstr. 39, W. 14.
— Friedr., Hg., Mühlenstr. 95, W. 4.
— Fritz, Mech., Alexanderstr. 144.
— Fritz, Untermstr., Hilfsstr. 12, W. 12.
— Georg, Hg., Königstr. 11.
— Georg, Malermstr., Popowstr. 3.
— Greta, Wäsch., Dorotheenstr. 42, W. 2.
— H. A., Krankenpfl., Alexanderstr. 109
— Herm., Maurer, Fruchtstr. 1, W. 9.
— J., Klempner, Marstallstr. 26, W. 8.
— J., Packmstr., Romanowstr. 75, Q. 12.
— Jak., Hsb., Grotenstr. 4, Q. 1.
— Jan, Schuhm., Rumpenhof. Str. 21.
— Jan, Steller, Matthäistr. 31.
— Joh., Auff., Ritterstr. 20, W. 12.
— Joh., Hsb., Wolmarsche Str. 20, Q. 6.
— Joh., Inh. d. Firma Joh. Kronberg, Herrenstr. 28.
— Joh., Schlosser, Hasenstr. 1, W. 21.
— Joh., Schmied, Rabenstr. 13, W. 11.
— Julie, Schndrn., Mastenstr. 2, W. 7.
— Karl, Alexanderstr. 180.

Karl Grünberg, Matthäistr. № 54, im eigenen Hause. Telephon № 2402
Die besten Gummireifen der Welt.

Eigene Filialen: Mühlenstr., Ecke der Suworowstr., Tel. 325. Hagensberg, Waldstr. 4a, Tel. 3950. Weberstrasse, Ecke der Altstadt, Tel. 1569. Mitauer Chaussee 12, Tel. 3055.

Karl Grünberg, Matthäistr. № 54, im eigenen Hause. Telephon № 2402. Die besten Gummireifen der Welt.

— Karl Karl', Mühlenstr. 141.
— Karl, Bmt., Kirchenstr. 35, W. 28.
— Karl, Bierbude, Alexanderstr. 180.
— Karl, Diener, Gesellenstr. 4, W. 11.
— Karl, HR, Topograf, Mühlenstr. 87.
— Karl, Kol.-Hdl., Mühlenstr. 141.
— Karl, Schlosser, Kohlenstr. 26.
— Karl, Tschlr., Seestr. 33.
— Karl, Vorarb., Milchstr. 5, W. 9.
— Kath., Wwe., Pension, Dorp. Str. 33
— Krisch, Kutscher, Grabenstr. 3.
— Marie Konst.', Gogolstr. 11, W. 6.
— Mart., Gerber, Hospitalstr. 9.
— Mart., Hsb., Kol.-Hdl., Lubahnsche Str. 37.
— Matil., Schndrn., Dorp. Str. 33.
— Otto, Maler, Marienstr. 33, W. 4.
— Paul, Maler, Grotenstr. 4.
— Pet., Schlosser, Grabenstr. 31a.
— Pet., Vorarb., Brückenstr. 16, W. 7.
— Soph., Hdlrn., kl. Lagerstr. 26, W. 3.
— Th., Hdlr., Jaroslawsche Str. 46.
— Viktor Heinr.', Fabrikbmt., Baumw.-Manuf. Strasdenhof.
— **Wilh., Musiker, Witebsker Str. 39.**
— Wilh., Pappd., Revaler Str. 19.
Krondorff. Sieh auch Krohndorf.
Krondorff, Jak. Wilh.', Bmt., Nikolaistr. 41, W. 19.
Krone, Emil., Schuhm.-Werkst., Lagerstr. 61.
Kronenberg, Kath., Wwe., Säulenst. 106.
Kronhorn, Itzig, Eisenhdl.: Alexanderstr. 122, wohnt: Alexanderstr. 113.
— Nissen, Hdlr., Marienstr. 119, ☎ 4065
Kronit, Alex., Modellmstr., Katharinend. 20
— Fritz, Schlosser, Säulenstr. 106.
— **Joh., Fuhrm., Mühlenstr. 23, W. 12.**
— **Joh., Vorarb., Ritterstr. 119, W. 21.**
Kronkaln, Jak. Iw.', KReg., Dom.-Verw.-Bmt., Ritterstr. 36, W. 6.
— Erna, Kassir., Fockenhof. Str. 14.
— Joh., Hg., Fockenhofsche Str. 14.
Kronkorn, Mich., Hdlr., Karolinenst. 23.
Kronlin, Jan, Hdlr., Ernestinenstr. 11.
Kronmann, Sam., Fabrikbmt., Wiesenstr. 7, W. 9.
Kronsbranntwein-Depot, Pionierstr. 6, ☎ 1166.
Krons-Prov.-Magaz.-Kanzlei, Dorpater Str. 78, ☎ 4110.
Kronthal, Andr., Schlosser, Dünamünd. Str. 45.
— **Ernst, Expreß, Newastr. 23, W. 25.**
— **Fr., Geschäftsf., Ritterstr. 61, W. 8.**
— Pet., Hdlr., Mühlenstr. 93.
Kroon. Sieh auch Croon, Kron und Krohn.
— Hans Karl', Bankbmt., Pauluccistr. 8.
Kropiwjanski, Iw. D., Ing., Goldinger Str. 9.
Gebrüder Kropmann, 2. G., Schuhw.-Fabr., Inh.: Wenzel u. Hirsch Kropmann, Marstallstr. 7, ☎ 3786.
Kropmann, J., Hdlr., Kurmanowstr. 20a
— Herm., Kfm., Karlsstr. 13.
— Hirsch, Mitinh. d. Firma Gebrüder Kropmann, Schwimmstr. 8, W. 5.
Kropp, Adolf, Amts-Klempnermstr., Gertrudstr. 97.
Krosch, A., Werkf., Altstadt 9, W. 5.
— Alfr. Alex.', Kassir., Altstadt 9, W. 6.
— **Aug., Wwe., Sattlerei-Inh., Karolinenstr. 44.**
— Friedr., Hdlr., Lermontowstr. 8.
— Karl, Töpfer, Windauer Str. 2.
— Paula Karl', Kassir., Altstadt 9, W. 6
Kroschewski, Iw., Schndr., Segelstr. 25.

Kroschikow, Andr., Schuhm., Teestr. 2.
Gebr. Kross, 2. G., Agentur u. Komm., Inh.: Gaston Kroß, kl. Sünderstr. 3, ☎ 1038.
F. Kross, Gebr. Mey & Co., 2. G., Tabaksfabr., Zigarren- u. Tabakshdl., Inh.: Wilh. Alex. Hellwig, Prok.: Emil Hellwig, Fabrik: Romanowstr. 121, Niederl.: Scheunenstr. 6, ☎ 2215.
Kroß, Ferd., Hsb., Romanowstr. 121, Q. 1.
— Gaston, Inh. der Firma Gebr. Kroß, Romanowstr. 121.
— James, Abt.-Chef d. Firma P. Bornholdt u. Co., Romanowstr. 121.
— Percy, Hg., Romanowstr. 121, W. 3.
Krot, Pet., Maler, Reval. St. 56, W. 20.
Krotneek, Jan, Zimm., Gertrudstr. 73.
Krotow, Olga, Institut f. Vorbereit. jung. Mädchen z. Lehrerin-Examen, Säulenstr. 49, W. 4.
Akt.-Ges. „Krowia", 2. G., Metallw., Aktienges. in Petersburg, Bevollm. in Riga: Pet. Sokolnitzki, Basteiboul. 11.
Krschischanowski. Sieh auch Krzyzanowski.
Krschischanowski, Ant., Töpfer, Marienstr. 25.
Krubinsky, Jos., Schmied, Hospitalstr. 31.
Krublekow, Dora, Frau, Elisabethstr. 24.
Krubschus, Urb., Hdlr., Witebskerstr. 14.
Kruck, Friedr. u. Karl, Hg., alter Lagerplatz 84a.
Krückmann, Jan, Hdlr., Matthäistr. 41.
Krüdener, H., Baron, Dr. med., Augenarzt, Spr. 10—1 u. 4—6 in d. Klinik: Thronf.-Boul. 27. Preis incl. Beköstigung u. Miethe 1—3 Rbl. täglich, Wohn.: Mühlenstr. 49.
— **Anna Baronin, Romanowstr. 10, W. 3.**
— Emmy, Baronesse, Packhausstr. 3.
v. Krüger, Jul. Rom.', Oberstleutn. a. D., Kurmanowstr. 15, W. 1.
F. Krüger, 2. G., Handelsverm., Inh.: Faiwes Jankel Krüger, Pauluccistr. 5, ☎ 1665.
Krueger, Adolf, Klavierst. und Spieler, Suworowstr. 14.
— A., Herausg. d. Zeitung „Pribaltiiski Krai", Elisabethstr. 103, W. 3.
— A. J., Auss., Albertstr. 6, W. 9.
— Alb. Phil.', Kaisergartenst. 14, W. 11, ☎ 1665.
— Alex., Tschlr., Eisenbahnstr. 13.
— Alwine, Frl., Kirchenstr. 4.
— Amalie, Wwe., Pens., 1. Weidend. 3.
— **Andr., Hsb., Lubahnsche Str. 31, Q. 1**
— Andr., Tschlr., Säulenstr. 111, W. 3.
— Aug., Platzmstr., Lübecksholm 2.
— **Bertha, Putzhdl., Schmiedestr. 9.**
— Bruno Ernst', Kontorbmt., Dampfstr. 104.
— Cäcilie, Wwe., Suworowstr. 10, W. 6.
— **Charl., Wwe., Trinitatisstr. 2, W. 7.**
— Chr., Mech., Romanowstr. 65.
— E. A., Leutn., Elisabethstr. 103, W. 3.
— Ed., Hg., Baldohnsche Str. 9.
— **Ed., Hg., Trinitatisstr. 2, W. 7.**
— Elisab., Frau, Turmstr. 27, W. 4.
— Elisab., Krg.-Wwe., Revalerstr. 62.
— Emilie, Wwe., Mühlenstr. 18.
— Emma, Hebamme, Sprenkstr. 34c.
— Emma, geb. Lerche, Hsbn., Stellenv.-Büro, Weberstr. 10, W. 2, ☎ 2706.
— Erich Joh.', Hg., Dampfstr. 49.
— Erna, Bmtn., 1. Weidendamm 3.
— Erna, Frl., Erzieherin, Matthäistr. 79
— Ernst, Sattler, Grabenstr. 5, W. 16.
— Eug., Masch., Revaler Str. 31, W. 7.

— Eug. Karl', Prok. d. Firmen Gebr. F. u. G. Kamensky u. Dietr. Heydemann, Alexanderstr. 97, ☎ 3344.
— Faiwes, Inh. d. Firma F. Krüger, Pauluccistr. 5, W. 6, ☎ 1665.
— H., Hg., Steinstr. 4, W. 4.
— Hans, Schmied, Polangensche Str. 9.
— Herm., Schlosser, Eisenbahnstr. 13.
— Joh., Bmt., kl. Altonaer Str. 7.
— Joh., Kunstglaserei (Inh.: Laura Krüger), Alexanderstr. 5, ☎ 849.
— Joh. Joh.', Buchhltr. u. Prok. der Brauerei „Waldschlößchen"", Akt.-Ges., Dampfstr. 49, W. 4.
— Joh., Speisesalon, kl. Königsstr. 10.
— Itz., Schuhm., Steinstr. 13.
— Jul., Bmt., Säulenstr. 30.
— Karl, Bäckermstr., Artilleriestr. 50.
— **Karl, Hsb., Krusenhofsche Str. 31.**
— Karl, Maurer, Fuhrmannsstr. 23.
— Karl, Schlosser, Seifenstr. 1.
— **Karl Herm., Masch., Ritterstr. 36.**
— L., Maskenkostüm-Verm., kl. Jungfernstr. 3.
— **Laura, geb. Weide, Glasermstr.-Wwe., Inh. der Firma Joh. Krüger, Alexanderstr. 5.**
— **Leop., Dr. med., Spr. 9—11 u. 4—6,** Newastr. 20, ☎ 4855.
— Ludw., Portier, Romanowstr. 13.
— Luise, Wwe., Matthäistr. 31, W. 12.
— M. A., Sünderstr. 31.
— Moritz, Agent, Kaisergartenstr. 14.
— **Mowscha, Fleischer, Mosk. Str. 42.**
— **Mowscha, Schndr., Matthäistr. 107.**
— Oscher, Hdlr., Malerstr. 4, W. 4.
— **Osk., Klarirer, Bischofsstr. 1, Q. 6.**
— Paul, Kürschner, Alexanderstr. 52.
— Paul, SR, Hsb., Gertrudstr. 6.
— **Paul, Tschlr., Suworowstr. 80, Q. 41**
— Rud., Bäcker, Amalienstr. 9.
— Theod., Tschlr.-Mstr., Alexanderstr. 128
— Wilh., Hg., Baldohnsche Str. 9.
— **Wold., Prok. der Firma C. Stritzky, Kirchenstr. 37, W. 3, ☎ 1972.**
Krümmel, Anna, Wwe., Säulenstr. 41.
Krüpe, Elisab., Wwe., Karolinenstr. 16.
Krug, Anna, Wwe., Pernauerstr. 12a.
— **J., Schndr., Ritterstr. 78, W. 12.**
— Karl Gottl.', Marktkommiss., Matthäistr. 3.
Kruge, Alex., Masch., Dampfbootstr. 4.
— Wilh., Tschlr., Wolmarsche Str. 21.
Krugljak, Franz, Kutscher, Marienmühlenstr. 26.
Kruglin, Ign., Schuhm., Romanowstr. 143, W. 18.
M. S. Kruglow, 2. G., Kolon.-W., Inh.: **Matwei Sergejew Kruglow, Alexanderstr. 83.**
Kruglow, M. S., Inh. d. Firma M. S. Kruglow, Alexanderstr. 83, W. 1.
Kruhkle, Jur., Schlosser, Matthäistr. 129.
— **Joh., Fuhrm., Artilleriestr. 11, W. 19.**
— Joh. Jak.', Fabrikbmt., Katharinenstr. 2, W. 7.
Kruhklis, Herm. Karl, Bankbmt., Dorpater Str. 20.
— Pet., Schndr., Newastr. 9, W. 59.
Kruhm, Andr., Hdlr., Steinstr. 21.
— Ant., Hdlr., Kalugasche Str. 16.
— Eug., Gemüsehdlg., Dorpater Str. 3c
— Fritz, Amtsbote, Wasserstr. 3.
— Jak., Schuhm., Schlocksche Str. 85.
— **Jan, Heizer, Bienenstr. 19.**
— Jan, Schndr., Romanowst. 41, W. 10
— Jan, Wagenb., Pernauer Str. 12c.
— Jan, Tschlr., Marienstr. 113, W. 9.

Wein- u. Austern-Stuben Basteiboulevard Nr. 2, Telephon Nr. 80. **Otto Schwarz.** **Wein-, Delikatessen- u. Cigarren-Lager** Basteiboulevard, Ecke der Kalkstrasse.

— Karl, Tschlr., Gustavstr. 1, W. 5.
— Wilh., Buch- u. Schreibmat.-Hdl., Marienstr. 78, W. 6.
Kruhmin. Sieh Krumin.
Kruhms, Ernst, Schmied, Rumpenh. Str. 3.
— Ans, Wächter, Marienstr. 73.
— Friedr., Journalist, Alexanderstr. 28.
— Jan, Hsb., Atgasenscher Weg 5.
— Joh., Kol.-Hdl., Maurerstr. 3, W. 8.
— Wilh., Dw., Mosk. Str. 142a, W. 7.
Kruhse. Sieh auch Kruse.
— Gertr., Wwe., Gymnastikstr. 7.
— Jak., Steller, Suworowstr. 131.
— Joh., Mech., Albertstr. 2, W. 10.
— Jul., Schuhm., Hilfsstr. 11, W. 11.
— Karl, Eishdl., Elisabethst. 37, ☎ 2732
— Konr., Vorarb., Abselnsche Str. 12.
— M., Former, Saßmackensche Str. 6.
— Pet., Hsb., Unionstr. 21.
— Rob., Tapez., Nikolaistr. 6, Q. 15.
— Rud., Maurer, Bärenstr. 22, W. 8.
Kruhsin, Jan, Fuhrm., Frauenb. Str. 3.
Kruhsit, Witt., Kol.-Hdl., Hospitalstr. 23.
— Jan, Geschäftsf., Trinitatisstr. 9.
Kruhsmann, Jan, Hdlr., Petersb. Ch. 13.
— Julie, Markthdlrn., Dorpaterstr. 68.
Kruhtain, J., Schndr., Sprenkstr. 30.
Kruk, S. K., Hdlr., Palissadenstr. 7.
— Steph., Briefstr., Marienmühlenstr. 1.
Kruka, Andr., Vorarb., Milchstr. 9.
Kruke, Osk., Kontorbmt., Scheunenstr. 9.
— Pet., Dw., Stegstr. 8.
Krukkit, Fritz, Schuhm., Revaler Str. 87.
Krukland, Joh. J., KR, Bez.-Ger.-Bmt, Hilfsstr. 13, W. 19.
Krukle, Bernh., Schndr., Sprenkstr. 29.
— Mik., Fuhrm., Laboratoriumstr. 27.
Kruklin, Alb., Maurer, Steinstr. 6.
— Louise, Wäsch., kl. Palissadenstr. 9.
Kruklis, Mich., Kellner, Pet. Ch. 105.
— Wilh., Tschlr., Vogelstr. 2.
Krukowsky, Agathe, Wwe., Friseurgeschäft, Lagerstr. 48, W. 8.
— Anna, Friseurgesch.: Sandstr. 10, Wohn.: Lagerstr. 42.
— Dor., Frl., Frisöse, Sandst. 17W2.
— Joh., Masch., Mitauer Ch. 66.
— Sofie Jw.', Bahnbmtn., Eliasstr. 10.
Krull, M., Wwe., Felliner Str. 2a.
— Ed., Spinnmstr., Ringensche Str. 1.
— Mar., Wwe., Matthäistr. 35, W. 7.
Krumann, Gottfr., Konditor, Segelstr. 9.
Krumboldt, Berta, Schlachthofbmtn., Romanowstr. 37.
Aug. Krumin, 2. G., Trakteurinh., Eliasstr. 2, ☎ 3239.
G. J. Krumin, 2. G., Früchte, Inh.: Gotth. Krumin, Alexanderstr. 10, ☎ 3521.
J. Krumin, 2. G., Möbel, Inh.: Jakob Krumin, Marienstr. 13.
Krumin, Adam, Dw., Schlock. Str. 33.
— Adineska, Wwe., Revaler Str. 35.
— Alb., Tschlr., Matthäistr. 95, W. 6.
— And., Gießer, Meinhardstr. 7.
— And., Untermstr., Duntenhof. Str. 48
— Andr., Ankern., Hasenh. Ufer 3.
— Andr., Kol.-Hdl., Steinstr. 2.
— Andr., Privat., Kalkofenstr. 24.
— Andr., Schndr., Mühlenstr. 29, W. 7
— Andr., Tschlr., Färberstr. 6a, W. 16.
— Andr., Teehaus, Steinstr. 5.
— Andr., Vorarb., Torgelstr. 2, W. 7.
— Anna, Hdlrn., Rumpenh. Str. 2.
— Anna, Hdlrn., Suworowstr. 61, W. 12
— Anna, Hsbn., Solitüdenstr. 3.
— Anna, Hausverw., Schrunden. Str. 4.
— Anna, Kol.-Hdl., Atlasstr. 9.
— Anna, Kol.-Hdl., Rumpenh. Str. 2.
— Anna, Schndrn., Dorp. Str. 37.
— Anna, Wäsch., Nikolaistr. 44.
— Anna, Wwe., Alexanderst. 88, W. 13.
— Anna, Wwe., Gertrudstr. 73.
— Anna, Wwe., kl. Lagerstr. 15, W. 4.
— Anna, Wwe., Wolmarsche Str. 9.
— Anna, Wwe., Wolmarsche Str. 17.
— Ans, Maurer, Schreyenbusch 2, Querl. 17.
— Antonie, geb. Kleemann, Fabrikbmtn., Nikolaistr. 60, W. 12.
— Aug., Butterhdlr., Marienstr. 118.
— Aug., Inh. d. Firma A. Krumin, Eliasstr. 2, W. 1.
— Aug., Vorarb., Krebsstr. 23.
— Christ., Wwe., Sprenkstr. 67, W. 24.
— Dav., Kassir., Artilleriestr. 6.
— Dav., Maler, Suworowstr. 29.
— Dav., Schlosser, Pernauer Str. 37.
— Dav., Steller, kl. Bullen. Str. 7.
— Dora, Wwe., Gartenstr. 2.
— E., Dw., Suworowstr. 33, W. 7a.
— E. F., Kanzleibmtn., Mühlenstr. 10.
— Ed., Agent, Marienstr. 110.
— Ed., Hg., Kalnezeemsche Str. 3.
— Ed., Schlosser, Schreyenbusch 2, 31.
— Ed., Tschlr., Wolmar. St. 30, W. 14.
— Elisab., Hdlrn., Pernauerstr. 23a.
— Elsa, Gemüsehdl., Lagerstr. 5.
— Emilie, Frau, Schulzenh. Str. 10.
— Emilie, Hebamme, Feldstr. 1, W. 6.
— Emilie, Schndrn., Jakobsstr. 14, W. 5.
— Emilie, Schndrn., Wilnasche Str. 3.
— Ernst, Kol.-Hdlg., 1. Weidendamm 1
— Eva, Wwe., Schreyenbusch 1, 6.
— Ewald, Maurer, Windstr. 1, W. 11.
— Franz, Schndr., Sprenkstr. 34c.
— Friedr., Dreher, Alexanderstr. 161.
— Fritz, Dw., Mitauer Ch. 70.
— Fritz, Former, Jurjewer Str. 4.
— Fritz, Hsb., kl. Lubahnsche Str. 7.
— Fritz, Hsb., Fuhrw.-Bes., Wiesenstr. 4.
— Fritz, Schndr., Mühlenstr. 29.
— Fritz, Stauer, Grabenstr. 16.
— Fritz, Zimmerm., Jakobstädt. Str. 19.
— Fritz Jw.', Diener, Marienstr. 13.
— Georg, Hsb., Fuhrm., Artilleriestr. 52
— Georg, Hdlr., Laubstr. 9, W. 1.
— Georg, Lehrer, Gertrudstr. 62, W. 19.
— Georg, Schndr., Goldinger Str. 17.
— Gotth., Bmt., Antonienstr. 15.
— Gotth., Schuhm., Elisabethstr. 89.
— Gust. Mart.', Hg., Matthäistr. 64a.
— Hans, Masch., Katharinend. 19.
— Hans, Tschlr., Färberstr. 6a, W. 16.
— Heinr., Schndr., Katharinendamm 12.
— Helene, Bmtn., Säulenstr. 53.
— Herm., Schndrn., Revaler Str. 41.
— J., Schlosser, Sprenkstr. 59, W. 21.
— J., Schuhm., Mühlenstr. 5, Q. 10.
— J., Schuhm., Schulenstr. 25, W. 27.
— J., Tschlr., Sprenkstr. 40, W. 5.
— Jak., Hdlr., Alexanderstr. 106.
— Jak., Hsb., Hasenholm. Ufer 19.
— Jak., Hsb., Schlocksche Str. 73, Q. 1.
— Jak., Holzwr., Grotenstr. 10.
— Jak., Kanzleibmt., Ritterstr. 7.
— Jak., Lampenw., Hospitalstr. 23, W. 9.
— Jak., Masch., Schlocksche Str. 41.
— Jak., Maurer, Feldst. 1W6.
— Jak., Schiffskapt., Bärenstr. 9, W. 28.
— Jak., Schmied, Sternstr. 18, W. 5.
— Jak., Techn., Grenzstr. 2a.
— Jan, Bahnschaffn., Sprenkstr. 23a.
— Jan, Einfahrt, Mitauer Ch. 20.
— Jan, Expreß, Tuckumer St. 13, W. 4.
— Jan, Hdlr., Färberstr. 26.
— Jan, Hdlr., Mitauer Ch. 18.
— Jan, Hdlr., Olivenstr. 1, W. 9.
— Jan, Hsb., Gustavstr. 4.
— Jan, Korbm., Moskauer Str. 215.
— Jan, Masch., Hapsaler Str. 24.
— Jan, Masch., Revaler Str. 64.
— Jan, Maurer, Vogelstr. 10.
— Jan, Packer, Dampfstr. 72.
— Jan, Schlosser, Talsen. Str. 26.
— Jan, Schmied, Ritterstr. 113.
— Jan, Schuhm., Schreyenbusch 1, 33.
— Jan, Tschlr., Färberstr. 2.
— Jan, Tschlr., Matthäistr. 91.
— Jan, Tschlr., Schreyenbusch 2, 4.
— Jan, Wächter, Erlenstr. 18.
— Ilse, Wwe., Matthäistr. 43, W. 50.
— Indr., Buchdruckerei, Suworowstr. 44, W. 8, ☎ 2522.
— Joh., Diener, Romanowstr. 27.
— Joh., Dw., Felliner Str. 5.
— Joh., Elektrotechn., Dampfstr. 98.
— Joh., Exped., Suworowstr. 93, W. 43.
— Joh., Fleischer, Torgel. Str. 4.
— Joh., Former, Peterholmstr. 9, W. 11.
— Joh., Kol.-Hdlg., Kandauer Str. 7.
— Joh., Lehrer, Hermannstr. 19.
— Joh., Lehrerin, Bäckereistr. 10.
— Joh., Masch., Säulenstr. 58, W. 7.
— Joh., Montör, Suworowstr. 80, W. 74
— Joh., Schlosser, Schulzenh. Str. 24.
— Joh., Spielw.-Hdlg., Alexanderst. 176
— Joh., Tischvorst., Dorpaterstr. 56.
— Joh., Zimm., Mühlgrab. Str. 10.
— Jos., Schlosser, Sprenkstr. 30, W. 21.
— Julie, geb. Preede, Wwe., Hsbn. Hasenholm. Ufer 26.
— Jur., Hsb., Grodnosche Str. 1.
— Jur, Maurer, Apothekerstr. 36.
— K. K., GS, Telegr.-Bmt., Gertrudstr. 48.
— Karl, Dw., Charlottenstr. 10.
— Karl, Hdlr., Artilleriestr. 60, W. 14.
— Karl, Schlosser, Ebelshof. Str. 9b.
— Karl, Schlosser, Fruchtstr. 14, W. 6.
— Karl, Schmied, Atlasstr. 9.
— Karl, Schmied, Stationsstr. 12.
— Karl, Schuhm., Karolinenstr. 15.
— Karl, Tschlr., Bärenstr. 9.
— Karl, Tschlr., Bullensche Str. 7a.
— Karol., Wwe., Schlock. Str. 65.
— Kasp., Schlosser, Annenhofsche Str. 15.
— Kath., Hdlr., Mosk. Str. 255, W. 4.
— Krisch, Schlosser, Schlock. Str. 43.
— Krist., Schlosser, Mühlenstr. 29.
— Lisa, Wwe., Laboratoriumstr. 5, W. 4.
— Lisa, Wwe., Schreyenbusch 2, 25.
— Louise, Hsb., Grotenstr. 10.
— M., Ankern., Friedrichsholm. Ufer 12.
— M., Masch., Gypsstr. 4a.
— M., Wwe., Rentn., Artilleriestr. 39.
— M., Wwe., Nikolaistr. 60, W. 12.
— Mangul, Kutscher, Duntenhof. Str. 40.
— Mar., Kol.-Hdlg., Apothekerstr. 31.
— Mar., Schndrn., Helenenstr. 3, W. 14
— Mar., Schndrn., Pernauer Str. 23a.
— Mar., Wwe., Maschinenstr. 8, W. 3.
— Mar., Wwe., Revaler Str. 54, W. 6.
— Mar., Wwe., Ritterstr. 119.
— Mart., Ankern., Hasenholm. Ufer 23.
— Mart., Diener, Sandstr. 34, W. 2.
— Mart., Dreher, Bikkern. Str. 31.
— Mart., Hdlr., Schlocksche Str. 16a.
— Mart., Hsb., Theringensche Str. 13.
— Mart., Töpfer, Hasenholm. Ufer 21.
— Mart., Weber, Schreyenbusch 2, 10.
— Marz, Masch., Ankerstr. 4.
— Marz, Maurer, Dorpater Str. 78.

Karl Grünberg, Matthäistr. № 54, im eigenen Hause. Telephon № 2402 Die besten Gummireifen der Welt.

Nur importierte Weine in grösster Auswahl.

Karl Grünberg, Matthäistr. № 54, im eigenen Hause. Telephon № 2402. Die besten Gummireifen der Welt.

— Marz, Schlosser, Gartenstr. 15.
— Mich., Hsb., Hofesstr. 3, W. 1.
— Mich., Masch., Ballastdamm 64.
— Mik., Hsb., Moorstr. 34.
— Mik., Pappdecker, Talstr. 7, W. 23.
— Nat., Sortier., Hospitalstr. 16, W. 14a
— Nik., Exped., Karolinenstr. 12a, W. 1
— O., Hsb., Markusstr. 2.
— Ottilie Christ., Kontorbmtn., Schützenstr. 19.
— P., Bierhdlg., Schreyenbusch 1, 4.
— Pet., Antonienstr. 6, W. 11.
— Pet., Bahnbmt., Dünaburgerstr. 49.
— Pet., Expreß, Mühlenstr. 95.
— Pet., Fuhrm., Artilleriestr. 40, W. 107
— Pet., Hdlr., kl. Milchstr. 1.
— Pet., Heizer, Schreyenbusch 2, 5.
— Pet., Kutscher, Kojenholm. Str. 23.
— Pet., Schmied, Obststr. 12, W. 6.
— Pet., Schndr., Rumpenhofsche Str. 2.
— Pet., Tschlr., Alexanderstr. 192.
— Pet., Tschlr., Grabenstr. 38.
— Pet., Tschlr., Matthäistr. 75, Q. 7.
— Pet., Tschlr., Säulenst. 36 W4.
— Pet., Tschlr., Wjätkasche Str. 1.
— Regina, Pension, Bäckereistr. 10, Q. 1.
— Reinh., Schmied, Charlottenstr. 36.
— S., Kol.-Hdl., Hasenh. Ufer 19.
— Sander, Stellm., Sprenkstr. 65.
— Siegfr., Zeitungshdlr., Dorotheenstr. 42, W. 46.
— Sim., Maler, Färberstr. 6, W. 16.
— T., Fuhrm., Kaluga. Str. 20, W. 3.
— Trine, Frau, Wäsch., Mitauer Ch. 43.
— Vikt., Bauunternehm., kl. Sandst. 10.
— Wilh., Ing., Hasenholm. Ufer 26.
— Wilh., Maurer, Schreyenb. 1, 2.
— Wold., Fabrikbmt., Appusensche Str. 19.
Kruming, Theod. Mart.', Hg., Lermontowstr. 5, W. 1.
— Wold. Mart.', Kontorbmt., Schlocksche Str. 6.
Kruminski, E., Priv., Kirchenstr. 34, W. 5
— Wilh., Drechsler, Säulenstr. 111.
Krumkosch, Pet., Fuhrm., Ritterstr. 98.
Krummboldt, Adalb., Amtsbote, Orgelstr. 1.
Krummholz, A., Wwe., Romanowstr. 38.
— Fritz, Dw., Schlocksche Str. 10.
Krumuld, J., Holzhdl., Matthäistr. 28a, ⊶ 3697.
— Jan, Hsb., Hasenstr. 3, W. 27.
— Joh., Heu- u. Haferhdl., Matthäistr. 55
Krunkin, Rob., Aufs., Petersb. Ch. 4.
Krundischew, Konst., Hsb., Tula. Str. 11.
Krupe, Joh., Vorarb., Schreyenb. 8, 17.
Krupenin, Alex. Paw.', Bahnbmt., Mühlenstr. 70, W. 12.
Krupennikow, Alex., Cand. jur., Steinstr. 3, W. 1.
— K. N., Bahnbmt., Trinitatisstr. 24.
— Konst., Bahnbmt., Steinstr. 3.
— W., Mühlgraben, ⊶ 5278.
— Wass., Hsb., Steinstr. 6, ⊶ 2770.
— Wass., Kfm., Aahofsche Str. 2a.
Krupin, Mich., Kol.-Hdlg., Romanowstr. 35.
Krupinsky, Jul., Hsb., kl. Kandauerstr. 12.
Krupka, Andr., Aufs., Talstr. 16.
Krupkin, Hirsch, Makler, Mosk. Str. 61.
— Berka, Glaser, Gertrudstr. 43, W. 15
— Mend., Küterstr. 4, W. 1, ⊶ 2367.
— Selig, Holzhdlr., Smolensker Str. 5.
Krupko, Jos., Kol.-Hdlg., Romanowst. 94
Krupnik, Ant., Bahnbmt., Gertrudstr. 115
Krupowitsch, P., Hsb., Ebelshof. Weg 21.
Krupski, Alex., Mstr., Säulenstr. 97.
— Emilie, Wwe., Revaler Str. 62.
— Jw., Schlosser, Wossenstr. 6, W. 13

— Wass., Glasm., Apothekerstr. 38, W. 7.
Kruptschas, F., Walzer, Ringen. Str. 3.
Krusberg, Alex., Zimm., Ballastd. 54.
— Girt, Färber, Altonaer Str. 10.
— K., Töpfer, Artilleriestr. 17, W. 16.
— Mart., Schndr., Säulenstr. 52, W. 8.
Kruschat, Aug., Tapez., Herrenstr. 16.
Kruschichin, A. A., Kol.-Hdlr., Artilleriestr. 59.
— Olga, Hdlrn., kl. Bergstr. 26.
Kruschka, Jw., Markthdlr., Alexanderstr. 174.
Kruschkin, Jw., Hg., Seestr. 11, W. 2.
Kruschkis, Minna, Frl., Maxenstr. 14.
Kruschkow, S., Friseur, Mosk. Str. 69.
Kruschul, Ed., Kellner, Romanowstr. 59.
— Jul., Hdlrn., Säulenstr. 49, W. 21.

John W. Kruse,
Spezialist für
Grundwasser-Brunnen
sowie für
Bohrung Artesischer Brunnen.
Hermannstrasse Nr. II.
Telefon 3105.

Kruse. Sieh auch Kruhse.
— Adalb., Tschlr., Spargelstr. 5.
— Alb., Buchhltr., Dondanger Str. 3.
— Anna, Schndrn., Hermannstr. 11.
— Ernst, Kellner, Romanowstr. 62.
— Friedr., Hsb., Dondangen. Str. 3.
— Jak., Hsb., Wolgundsche Str. 15.
— Jak. Dav.', Kapt., Matthäistr. 40.
— Joh., Bmt., Säulenstr. 71, W. 4.
— John W., Tiefbrunnen-Bauer, Hermannstr. 11, ⊶ 3105.
— K. K., HR, Reichsbank-Bmt., Pauluccistr. 17.
— Karl, Maurer, alte Mitauer Str. 40.
— Karl, Schiffer, Artilleriest. 53, W. 17.
— Kath., Schndrn., Mühlenstr. 18.
— Kath., Wwe., Schreyenbusch 1, 25.
— Krist., Tschlr., Hospitalstr. 27.
— Ludw., Zimmerm., Hermannstr. 11.
— Mar., Wwe., Färberstr. 19, W. 15.
— Mikkel, Zimmerm., Dampfstr. 58.
— Pet., Fuhrm.-W., Spargelstr. 12.
— Pet., Heizer, Seestr. 23.
— Pet., Schlosser, Rujensche Str. 6.
— Pet., Schmied, Wolmarsche Str. 8.
— Rob. G., Postbmt., Romanowstr. 59.
— Rob. Wilh.', Kapt., Schwimmstr. 18.
Krusekopf, Elisab., Wwe., Grenzstr. 14.
Krusen, Anna, Wwe., Matthäistr. 81.

„Eisenwerk Krusenhof"
K. W. Schmidt u. Söhne,
Sassenhof,
Krusenhöfsche Str. B2.
Telefon 1255.
Spezialität: Ziegelei- u.
Zerkleinerungs - Maschinen.

Krusenwald, Schndr.-Mstr., Elisabethstr. 9.
Krusert, Jak., Kol.-Hdlg., Windauer Str. 2, W. 5.
„Krushof", Russischer Verein, Mühlenstr. 105, ⊶ 2241.
Krusit, Jan, Maler, Artilleriestr. 40.
— Jan, Hdlr., Helenenstr. 27, W. 22.
— Karl, Schmied, Färberstr. 30, W. 2.

Krusit-Tetter, Emma, Wwe., Wendensche Str. 7, W. 8.
Kruskop, Joh., Zimm., Alexanderstr. 113.
— Jan, Kol.-Hdl., Wolgund. Str. 72.
— Jan, Tschlr., Alexanderst. 174, W. 65
— Jan, Schlosser, kl. Bullen. Str. 3.
— Karl, Schndr., Dorpater Str. 101.
— Mart., Schndr., Revaler Str. 54.
— Tennis, Kutscher, Moorstr. 22.
Krusmann, Emilie, Schndrn., Soldatenstr. 10.
— Anna, Hdlrn., Soldatenstr. 10.
— Mar., Wwe., Bürgerstr. 8.
— Mich., Kurzw.-Hdlg., Dampfstr. 94.
Krusol, Jan, Maurer, Blumenstr. 3.
Krusowitzky, Alex., Hsb., Jaroslawsche Str. 84.
Krusse, Mart., Hsb., Zeltstr. 9.
Krußmann, Dor., Wwe., Grabenstr. 35.
— Alfr., Setzer, Fuhrmannsstr. 40.
Krust, Jos., Maurer, kl. Lagerstr. 18.
— Kas., Dw., Gertrudstr. 20.
— Kas., Hdlr., Elisabethstr. 83, W. 4.
Krustin, A., Postknecht, Säulenstr. 42.
— Hirsch, Tschlr., Matthäistr. 87, W. 4.
— Pet., Drahtz., Bullensche Str. 14.
Krustkaln, Heinr., Hsb., Lubahn. Str. 34a.
— Mik., Schuhm., Matthäistr. 74.
— Reg., Hsb.-Wwe., Lubahnsche Str. 24.
Krustosol, Wilh. Chr.', Reichskontr.-Bmt., Wiesenstr. 1.
Krutain, Pet., Kontorbmt., Alexanderstr. 147a.

F. M. Krutelew,
Pferdegeschirre, Sattlerartikel, Leder, Filz, Bresente
u. s. w.
Ziegelfabrik.
Sünderstrasse 31. Telephon 1123.

F. M. Krutelew, 2. G., Leder, Inh. Fedor Matw. Krutelew's Erben Sünderstr. 31, ⊶ 1123.
Krutelew, Grig., Hsb., Kfm., Suworowstr. 40, W. 1.
Kruten, Annelise, Wäsch., Hospitalstr. 7
Kruth, Heinr., Exped., Schützenstr. 15.
Krutow, Serg., Schuhm., Dünaburger Str. 15, W. 14.
Kruischkow, M., Schaffn., Dünaburger Str. 60, W. 11.
Kruwann, Joh., Wwe., Kathol. Str. 21
Kruwewer, K., Tschlr., Säulenstr. 80.
Krygolowski, Theod., Kellner, Schoner Str. 1, W. 29.
Krylewski, A., Maurer, Dünab. Str. 34
Krylow, Alex., Bahnbmt., Romanowstr. 111, W. 9.
— B. U., Unteroff., Theaterboul. 15.
— Jeg., Hdlr., Bergstr. 22.
— Jeg., Hsb., Bergstr. 32, Q. 3.
— Jw., Maler, Suworowstr. 120.
— Nad. Feod.', Frl., Romanowstr. 23.
— Vikt., Bahnbmt., Kirchhofsstr. 9.
A.-G. der Tabakfabrik von S. Krym in Feodosia, 2. G., Tabakfabrikat. Aktienges. in Feodosia, Bevollm. in Riga: Moissei Rogalski, Marstallstr. 22.
Krypsky, Fed., Bmt., Tulasche Str. 5.

Ch. Jürgensohn, Weingrosshandlung, Wallstr. Nr. 20. Telephon Nr. 106.

Kryshanowski, Ed. Wilh.', Cand. rer. merc., Bahnbmt., Säulenstr. 18, W. 23.
— Waw., Student, Schützenstr. 9, W. 2.
Krystall, S. L., Putzhdl., Sprenkstr. 46.
Krytschew, H. P.', Ing., Ogerstr. 2.
Krywetz, Joh., Telegr.-Bote, Alexanderstr. 92.
Krywinok, Fil., Hdlr., Mosk. St. 109.
v. Krzyzanowski, Al. Reinh., vereidigter Rechtsanw., Spr. 9—11 u. 3—4, Theaterboul. 3, Q. 5, Tel. 714.
Krzyzanowski, J., Fuhrm., Peterholmsche Str. 19, W. 9.
v. Krzyzewicz, Konst., Korresp., Marienstr. 45, W. 12.
Kryzewicz, Konst., Prof., Bausk. Str. 59.
Ksaveri, Peleis, Bote, kl. Sünderstr. 1.
Kschiwan, Matw. Chr.', Priv., Mühlenstr. 4, W. 10.
Ksensow, Sch., Zunahtm., Marienstr. 53.
Ksjunin, Alex., Hsb., Asylstr. 20.
— Dm. u. Joh., Hg., Dünamünd. Str. 11.
— Nik. Alex.', Asylstr. 20, W. 6.
— Wera, Hsb., Mühlenstr. 63, Q. 4.
Kubbel, Karl, Korresp., Gertrudstr. 41.
Kubdanz, A., Wwe., Schmiedestr. 32.
Kubeljunas, P., Hsb., kl. Bullen. Str. 17
Kubja, Jw., Hsb., Twersche Str. 7.
Kubikanowitsch, Stan., Schuhm., Jakobstädt. Str. 23, W. 2.
Kubilinas, Jw., Bmt., kl. Palissadenstr. 21, W. 16.
Kubilis, Ant., Wächter, Revaler Str. 6.
— Stef., Bier- u. Kol.-Hdlg., Dünamünd. Str. 14.
Kubin, Ant., Hdlr., Unionstr. 19, W. 2.
Kubinetz, Paw., Klempn., Alexanderstr. 156
Kubischkin, M., Artellschtsch., Gertrudstr. 121, W. 13.
Kubitsch, Pet., Bahnbmt., Newastr. 31.
Kubitzki, Wlad., Klempner, Dünaburger Str. 40, W. 12.
Kuble, Krisch, ehem. Schaffn., Pernauer Str. 19a, W. 23.
Kublin, L., Waschanst., Lagerstr. 7.
— Ed., Auss., Bäckereistr. 10, W. 32.
— Emilie, Wwe., Nordstr. 6, W. 5.
— Karl, Schuhm., Martinsstr. 2.
— Trine, Wwe., Drosselstr. 24.
Kublinski, Jan, Schuhm.-Werkst., Fuhrmannsstr. 30.
— Jw., Bahnbmt., Irmlausche Str. 6.
— K., Schlosser, Säulenstr. 95, W. 6.
— Krist., Kellner, Sprenkstr. 62, W. 59.
— Mik., Tschlr., kl. Goldinger Str. 6.
— Wilh., Masch., Konsulstr. 2.
Kublis, Jan, Fotograf, Jaroslaw. St. 29.
v. Kublitzky, Wilh., Oberst-Wwe., Säulenstr. 35, W. 8.
Kublitzki, Marg., Schlosser, kl. Palisfadenstr. 8, W. 62.
Kubritschenko, Georg, Korkenschndr., Matthäistr. 80.
Kubtsch, M., Hsb., Lettenstr. 11.
Kubulin, Jan, Expreß, Sprenkstr. 67.
Kubulneek, M., Maur., Gertrudstr. 113.
Kubuls, Stanisl., Schuhm., Windauer Srt. 9.
Kubusch, Otto Pet.', Fabrikmstr., Schlocksche Str. 27.
Kuchalski, Nik., Dw., Newastr. 9.
Kuchar, Ign., Hdlr., Kostroma. Str. 2.
— Bolesl., Klempner, Emmastr. 14.
— Theod., Böttcher, Emmastr. 14.
Kucharewitsch, Jul., Wwe., Suworowstr. 73.
Kuchczynski, H., Cand. jur., Spr. 9—11 u. 3—4, Thronfolgerboul. 4, W. 1.

Kuchilewitsch, Berka, Hdlr., Lerchenstr. 1.
Kuck, Ed., Uhrm., Gogolstr. 8.
— Ed., Uhrm., Marienstr. 95, W. 14.
— Karl, Gerber, Dachsstr. 1.
— Mich., Uhrm., Moskauer Str. 18.
Kuckelmuischneek, Marie, Wäsch., Alexanderstr. 54.
Kucker, Emilie, Kassir., Matthäistr. 18.
— Joh., Bmt., Matthäistr. 18.
— Marie, Buchhltrn., Matthäistr. 18.
Kuckum, Mart., Vorarb., Nordstr. 23.
Kudatschenko, Paul, Fotogr. Atelier, Suworowstr. 30.
Kude, J., Maurer, Färberstr. 11, W. 15.
Kudenko, A., Tschlr., Sprenkstr. 65.
Kudin, Alex., Tschlr., Suworowstr. 58.
Kudraschenko, Dm., Korkenschndr., Matthäistr. 80.
Kudraschow, Mar., Wwe., Mühlgr. Str. 9
— Phil., Hdlr., Katholische Str. 33.
— Sim., Sattler, kl. Bergstr. 3.
— Sroll, Hdlr., kl. Bergstr. 5.
Kudratsch, Mikk., Maler, Ludwigstr. 2.
Kudrewski, Jw., Böttcher, alte Mitauer Str. 30.
Kudrjatschew, Wass. Grig., Inh. d. Firma A. A. Juschkow, Säulenstr. 12, W. 7.
— Jes. u. Jak., Hg., Säulenstr. 12.
Kudrjanwzew, Alex. Alex.', KA, Reichsbankbmt., Olivenstr. 1, W. 10.
— Darja, Wwe., Suworowstr. 111, W. 6.
— Jw., Hdlr., kl. Lagerstr. 45.
— Jw., Hg., Mosk. Str. 7, W. 15.
— W. P., Hg., Romanowstr. 96, W. 18
— Wass., Bankbmt., Laubstr. 3b, W. 7.
— Wlad. Alex.', Feldscher, Grabenst. 33.
Kudrin, Lina, Auss., Simonstr. 6, W. 1.
Kudritzki, Franz, Schlosser, kl. Lagerst. 41
Kudrow, M., Schaffner, Gertrudstr. 133.
Kudschinow, Vikt., Priv., Steinstr. 22.
Kudul, Ant., Schlosser, Sternst. 30, W. 4.
Kudulit, Marz, Schndr., Artilleriestr. 73.
Eduard Kudwien, 2. G., Tischlerei u. Möbelhdl., Inh.: Eduard Kudwien, Bausk. Str. 16, ☎ 2562.
Kudwien, Ed., Inh. d. Firma Eduard Kudwien, Bauskesche Str. 16.
Kübarsep, Ed. P., Gouv.-Bmt., Marienstr. 3.
Kügler, Marie, Lehrn., 1. Weidend. 2.
— Elisab., Albertinen-Schwester, Ritterstr. 7.
— Theoph., Privat., 1. Weidend. 2.
— Wilh., Albertinenschwester, Ritterstr. 7.
Kühl, Ed., Setzer, Libauer Str. 1, W. 2.
— Betty, Wwe., Schützenstr. 11, W. 4.
— Joh., Aeltester d. St. Johannisgilde, Aeltermann des Stuhlm.-Amts, Schmiedestr. 58, W. 1.
Kühle, Heinr. Jw.', KA, Reichsb.-Bmt., Säulenstr. 29a, W. 14.
Kühlhaus, Andreasholm, ☎ 472 und 2673.
Kühn, Alb. J., Bmt., Bischofsstr. 4, W. 3
— Alfr., Kand. jur., Redaktör an d. Rig. Rundschau, Georgenstr. 6, W. 14
— Berta, Hgn., Sünderstr. 24, W. 5.
— E., Putz-Hdl. (Inh.: Fr. Fiedler), Schmiedestr. 5.
— E. C., Rentn., Albertstr. 5, W. 4.
— Ed., Fabrikmstr., Weißenh. Str. 1.
— Ed., Schlosser, Pernauer Str. 18.
— Eleonore, KR-Frau, Pianistin, 1. Weidendamm 3, W. 18.
— Emma, Frl., Kirchenstr. 37, W. 1.
— Fri.dr., Kontorbmt., Weißenh. Str. 3/7.
— Georg, Schlosser, Suworowstr. 122.
— Gotth., Privat., Wendensche Str. 11.

— Hans, Hsb., Ing., 1. Weidend. 14, ☎ 3255.
— Joh., Schuhm., Ritterstr. 66, W. 19.
— Karl, Kol.-Hdl., Mühlenstr. 7, W. 10.
— Karl Friedr., vereid. Rechtsanw., Spr. 9—11, Parkstr. 1, W. 1.
— Leo Ernest., vereid. Rechtsanw., Spr. 9—11, Herrenstr. 5, W. 2, ☎ 2431.
— Ludw., Dir. d. Rig. Draht-Industrie, Dünamünd. Str. 22, ☎ 1513.
— Matil., Klavierlehrerin, Andreasstr. 5
— Wilh. Wilh.', Cementfabrik Poderaa.
Kühnau, Joh. Heinr.', Kassir., Newastr. 28
Kühndorff, Dav., Buchb., Alexanderstr. 45.
— Karl, Theatermusiker, Matthäistr. 41.
Kühne, Otto Alb.', Uhrm., Gertrudstr. 70.
Kühnemann, Herm., Obergärtner, Nikolaistr. 69.
— Joh. Herm.', Obergärtner, Nikolaistr. 69.
Kühnert, Kath., Aufw., Moorstr. 23.
— Rud., Abt.-Chef der Akt.-Ges. Gerhard u. Hey, Pauluccistr. 17, W. 13.
Kühnreich, Ludw. Ludw.', Dir., Prof. d. Firma Rigaer Messerfabrik E. Maußner, Dünamünd. Str. 27.
Küitz, Joh. Joh.', Scheermstr., Lagerstr. 56.
Küker, Aug., Hsb., Kurische Str. 3.
— Sophie, Kurische Str. 3.
Külpe, Helene, Wwe., Dorotheenstr. 4.
— Joh., HR-Wwe., Alexanderstr. 15.
Kümmel. Sieh auch Kymmel.
— Alex., Vorarb., Peterholm. Str. 9.
Künel, Jul., Buchhltr., Elisabethstr. 33
Künstler, Christ., Frisiersalon, Dampfstr. 41
— Ad., Masch., Bikkern. Str. 9.
— Emil Emil.', Apotheker-Geh., Kalkstr. 14.
— Fritz, Tschlr., Dorotheenstr. 16.
— Jan, Schuhm., Romanowstr. 39.
— Karl, Exped., Elisabethstr. 103, W. 45
— Karl Krisch', Bankbmt., Schulenstr. 13.
„Künstlerecke", Nikolaistr. 27, W. 30.
Künstlerinnen-Klub, Nikolaist. 27 im Hof
Küri, K. P., Lehrn., Thronf.-Boul. 3.
Kürre, Karl, Masch., Talsen. Str. 12.
Kürschner, Behr, Schuhm., Mosk. Str. 43.
Kürsner, Leiba, Schuhw.-Hdlg., Asylst. 24
Küsel, Bertha, Frau Dr., Elisabethstr. 9a.
C. Küssner, 2. G., Handelsvermittl., Inh.: Karl Küßner, Sünderstr. 13, ☎ 1417.
Küßner, Carl, Inh. d. Firma C. Küßner, Alexanderstr. 97.
— Ed. Friedr.', Bankbmt., Mühlenst. 74.
— Jak., Mützenm., Kunststr. 3, W. 4.
Küster, B., Frl., Pauluccistr. 8, W. 17.
— Aug., Frl., Pauluccistr. 8, W. 17.
— Dor., Wwe., Mastenstr. 2, W. 6.
— Rud. Aug.', Provisor, Pauluccistr. 8.
Küstermann, Gust., Rentn., Heinrichstr. 10.
— Henr., Lombardbmtn., Heinrichstr. 10.
Kütner, Wilh. Karl', Fabrikbmt., Wohlershof, Fabrik. Thalheim.
Kütt, Nat. Dav.', Zollbmtn., Annenhof 4. Linie 2.
— Lydia, Verk., Jägerstr. 1, W. 3.
Küttner, Jan, Schlosser, Augustenstr. 9.
— Herm., Privat., Tapetenstr. 2.
M. J. Kugakewitsch, 2. G., Kolonialw., Inh.: Martin J. Kugakewitsch, Witebskerstr. 39.
Kugakewitsch, Mart., Inh. der Firma M. J. Kugakewitsch, Witebsker Str. 39.
Kugarenz, Mich., Wraker, Jakobstädt. Str. 25, W. 4.

Karl Grünberg, Matthäistr. № 54, im eigenen Hause. Telephon № 2402. Die besten Gummireifen der Welt.

Eigene Filialen: Mühlenstr., Ecke der Suworowstr., Tel. 325. Hagensberg, Waldstr. 4a, Tel. 3950. Weberstrasse, Ecke der Altstadt, Tel. 1569. Mitauer Chaussee 12, Tel. 3055.

Karl Grünberg, Matthäistr. № 54, im eigenen Hause. Telephon № 2402. Die besten Gummireifen der Welt.

Kugelan, Ed., Hsb., Töpfermstr., Bauskt. Str. 11.
— Heinr., Hsb., Eugenienstr. 7, Q. 1.
— Joh., Schlosser, Artilleriestr. 40.
— Pet., Schmied, Revaler Str. 96.
— Wilh., Hsb., Lange Str. 7.
Kugelberg, Ans, Masch., Grabenstr. 38.
— Joh., Zeichner, Getrudstr. 62, W. 27.
Kuginis, Karl, Bmt., Säulenstr. 27.
Kugis, Ilse, Wwe., Marienstr. 13, W. 96.
— Ant., Bierhdlr., Kalnezeem. Str. 151
— Jan, Milchhdl., Kiefernstr. 12.
Kugca, G., Müller, Ringensche Str. 3.
— Elisa, Wwe., Soldatenstr. 13.

J. J. Kugren, 2. G., Musikinstr., Inh.: Joh. Kugren, Dorp. Str. 42.
Kugren, L., Dw., kl. Schloßstr. 3, W. 5.
— Joh., Maurer, Helenenstr. 14, W. 28.
— Theod., Schmied, Duntenhöf. Str.20.
Kugro, G., Stellm., Mühlenstr. 79.
Kuguschew, Eug. Wass.', Leutn., Revaler Str. 28, W. 18.
Kuhde, Ed., Schndr., Artilleriestr. 66.

Th. Kuhfuss, 2. G., Trakteur, Inh.: Theod. Kuhfuß, Gildstubenstr. 5, ☎ 513
Kuhl, Grete, Krankenpfl., Schiffsstr. 22.
— Aug., Fuhrm., Dünaburger Str. 20.
Kuhla, Pet., Lehrer, Brückenstr. 1.
Kuhlain, Franz, Auff., Suworowstr. 109.
— Otto, Masch., Olivenstr. 5.

A. v. Kuhlberg
Vertretung der Akt.-Ges.
Volta.
Elektr. Maschinen.
El. Licht- u. Kraft-Uebertragung.
Dampfturbinen.
Riga, Sandstrasse 22.
Telefon 1205, Postfach 297.

A. v. Kuhlberg, 2. G., Handelsverm., Generalvertr. der Elektrizitäts-A.-Ges. „Volta", Reval, Inh.: Arth. von Kuhlberg, Sandstr. 22, ☎ 1205.
v. Kuhlberg, Arth. Pawl.', Ital. Konsul, Inh. der Firma A. v. Kuhlberg, Nikolaist. 17W1, ☎ 3136.
Kuhlberg, A., Buchhdlg., Marienstr. 26.
— Aug., Töpfer, Rabenstr. 15, W. 9.
— Christ., Oberexped., Felliner Str. 7.
— Friedr., Buchhltr., Romanowstr. 53.
— M., Hsb., Zabelnsche Str. 9.
— M., Kanzleibmt., Zabelnsche Str. 9.
— Theod., Zimmerm., Fuhrmannsstr. 19.
Kuhle, Jak., Hausverw., Marienstr. 5.
— Karl, Schaffn., Herrenstr. 33, W. 15.
— Pet., Hsb., Schreyenbusch 6, 17.
Kuhlis, Pet., Arrendator, Petersb. Ch. 29.
Kuhlit, Jan, Kol.-Hdl., Rumpenhofsche Str. 21.
Kuhlmann. Sieh auch Kullmann.
— Gerson, Holzhdlr., Elisabethstr. 22.
— Jak., Kfm., Turgenjewstr. 9.
— Joh., Hg., Alexanderstr. 103, W. 25.
— Joh. Joh.', Fabrikmstr., Romanowstr. 93.
— Jur., Hsb., Unionstr. 8, W. 1.
— Karl, Hsb., Polotzkerstr. 1, Q. 1.
— Karl Heinr.', Fabrikbmt., Kiefernstr. 9, W. 5.
— Libe, Milchhdlr., kl. Sandstr. 10.
— Mar., Wwe., Kaugern. Str. 5.
— Mart., Former, Schaulensche Str. 15.
— Mart., Tschlr., Vogelstr. 2b.

Kuhme, Ans, Unternehm., Alexanderstr. 190, W. 6.
Kuhmin, Gust., Maurer, Revaler Str. 51.
v. Kuhn, Karl K., Generalmajor, Militär-Ing., Mühlenstr. 53a, W. 7.
Kuhn, Herm., Masch.-Mstr., Nikolaistr. 77.
— Jak., Kfm., Marstallstr. 12, W. 4.
— Karl Jul.', Ing., Mühlenstr. 71.
— Rud., Hg., Nikolaistr. 77.
Kuhnert, E., Frl., Lombardbmtn., Newastr. 13, W. 10.
Kuhs, H., Schornsteinf., Reval. Str. 69.
Kuhse, Karl, Schndr., Talstr. 5, W. 5.
Kuht, Jak., Hdlr., Marienstr.128, W. 5.
Kujanitz, Fr., Töpfer, Ehstenstr. 3a.
Kujas, Jan, Schlosser, Alexanderst. 144.
Kujel, Jw., Schlosser, Schützenstr. 4.
Kuil, Karol., Wwe., Stintseestr.5, W.16.
Kuimit, Mart., Dw., Vorarb., Brückenstr. 5.
Kuischel, Mikl., Gerber, Seifenstr. 1.
Kuit, Alex., Böttcher, kl. Lagerstr. 17.
Kuiw, Karl, Instr.-Mstr., Talsen. Str. 15.
— Ludw., Zollbmt., Amalienstr. 13.
Kuiwa, Joh., Sortirer, Alexisstr. 10.
Kuiwe, Alex., Zollartellschtsch., Sprenkstr. 11, W. 17.
— J., Hg., Matthäistr. 51, W. 2.
— Leop., Hsb., Maurer, Artilleriestr. 68.
— Libe, Wwe., Mühlenstr. 141, W. 4.
— Mart., Hsb., Ritterstr. 82.
Kuk, Jak., Tschlr., Ebelshof. Str. 9a.
Kukaden, Ed., Fuhrm.-W., Obststr. 6.
Kukain, Ludw., Stauer, Kohlenstr. 36.
— Fritz, Dw., Dorotheenstr. 15, W. 1.
— Gust., Expreß, Säulenstr. 40.
— Joh., Mech., Schonerst. 5.
— M., Portier, kl. Schwimmstr. 2, Q. 15.
— Rob., Fleischer, Wolmar. Str. 35.
Kukar, Jak., Müller, Katharinend. 19.
Kukarenok, Pet., Bahnbmt., Artilleriestr. 43, W. 8.
Kukaronok, Wass., Hdlr., Witebskerstr. 5.
Kukas, Karl Mich.', HR, Pristaw, Allasche Str., ☎ 308.
Kukel, Joh., Bahnbmt., kl. Palissadenstr. 8.
Kukertz, Ottil., mech. Buntstick., Atelier f. Damenkleider, kl. Königsstr. 12.
Kukewitz, Kas., Kol.-Hdlg., kl. Altonaer Str. 22.
Kukjan, A., Tschlr., Alschwangerstr. 25.
Kukidis, Kas., Bahnbmt., Kathol. St.28.
— P., Schuhm., Katholische St. 28.
Kukit, Pet., Fuhrm., Artilleriestr. 61.
Kukkit, Elsr., Frau, Marienmühlenstr. 4.
Kukkum, Jur, Hsb., Pleskodahlstr. 2.
Kuklinsky, W. F., Ger.-Prist. d. 8. u. 9. Friedensr.-Bez., Spr. 4—6, Goldinger Str. 14, W. 2.
— Fad. Felix', Bahnbmt., Sommerst. 5.
Kuklo, G., Fleischer, Romanowstr. 131.
Kuksche, Ans, Zimmerm., Kohlenstr. 8.
Kuksis, Dav., Schuhm., Gertrudstr. 74.
Kuktinow, Jak., Portier, Thronf.-B. 8.
Kukum, Rud., Tschlr., Versohnsche Str. 6.
— Jul., Hsb., 2. Weidendamm 1.
Kukuminski, Ernst, Schlosser, Marienstr. 124.
Kukur, Dav., Briefstr., Mit. Ch. 3.
— J., Zuschndr., Schreyenbusch 1, 40.
Kukuraitis, K., Hsb., Laborat. Str. 29.
Kukuschkin, Alex., Bmt., Laubstr. 3, W. 7.
— Mich. u. Prask., Hausverw., Sägerstr. 1.
Kukutis, Jul., Schlosser, Grabenstr. 47.
Kukutz, Adam, Masch., Petersb. Ch. 116.

Kulajew, Grig., Revierauff., Olivenst. 1.
Kulain, Chr., Portier, Alexanderb. 6.
— F., Tschlr., 1. Weidendamm 2, W. 14.
— Joh., Bahnbmt., Station Alexanderpforte.
Kulaju, N., Bmt., Dünaburger Str. 25.
Kulak, Jos., Fuhrm., Jakobstädt. Str.33
— Pet., Weber, Emmastr. 7.
Kulakow, Kath., Hebamme, Apothekerstr. 13
— Kusma, Uferstr. 5, W. 1.
Kulakowsky, Franz, Maler, Aahof. Str. 2.
Kulat, Karl, Heizer, Säulenst. 52, W.27
Kulatschkowski, Feod., Mech., kl. Bärenstr. 3.
— Nat., Wwe., kl. Bärenstr. 3.
Kulbing, Ans, Hsb., Ebelshof. Str. 8.
— Jak., Zimm., Ebelshöfsche Str. 8.
— Krisch, Tschlr., Ebelshöfsche Str. 8.
Kulbis, Warw., Wwe., Kaisergartenst. 6a.
Kuldsche, Jsbrog. Off.', Fruchthdl., Thronfolgerboul. 25, W. 17.
Kuleschо, Kas., Instr.-M., Mit. Ch. 28.
— W., Bahnbmt., Säulenstr. 112, W. 14.
Kuleschow, Nik., Schaffn., Gertrudstr. 106, W. 33.
— L. D., Ger.-Bmt., Parkstr. 4.
— N., Bmt., Dünaburgerstr. 43.
Kulgast, Heinr., Glasm., Asylstr. 32.
Kuljabko, Juri Pawl.', Bahnbmt., Matthäistr. 44.
Kuljakin, Mich., Hg., Aahof. Str. 4.
Kulian, Viktor, Buchhltr., Suworowstr. 21, W. 7.
Kuljawas, Dom., Teeh., Dünab. Str. 37
Kuljkow, Nik. Alex.', Bevollm. d. Firma Peter Botkin's Söhne, Margarethenstr. 15.
Kulikow, E., Wwe., Popowstr. 3, W. 3.
— Elisab., Wwe., Kurmanowstr. 20, W. 2.
— Fab., Hdlr., Rote Str. 2.
— Mikl., Former, Gertrudstr. 62, W. 61.
— Nat., Frau, Kapselstr. 5.
— O. F., Gouv.-Bmt., 1. Weidend. 6.
— Prask., Hsb., Gogolstr. 23, W. 1.
Kulikowski, Anna, Wwe., Emmastr. 11.
— Ant., Bmt., Palissadenstr. 16, W. 8.
— F., Friseurgesch., Matthäistr. 107.
— F., Schuhm., Gabrielstr. 7.
— Fr., Amtsbote, Artilleriestr. 55, W. 34
— Hans, Tischlermstr., Kandauerstr. 1a.
— Jw., Tschlr., Kathol. Str. 42, W. 6.
— Karl, Schlosser, Artilleriestr. 44.
— M., Hsb., Kojenholmsche Str. 11.
— Nik., Portier, Elisabethstr. 31, W. 15.
— Ottilie, Wwe., Schmiedestr. 36.
— Paul, Klempner, kl. Lagerstr. 59.
— Pet., Schlosser, Wendensche Str. 33.
— R., Seem., Schlockſche Str. 4.
— Thom., Schuhm., Rabenstr. 9, W. 7.
— Wilh., Former, Artilleriestr. 50.
Kulin, Ant., Brauer, Champetr. Str. 90.
— Paw., Leutn., Waffenstr. 12.
Kulinenok, Anufri, Zimm., 2. Weidendamm 15.
Kulischewski, Jak., Schlosser, Gertrudst.125
Kulischow, Ant., Holzhdlr., Palissadenstr. 18.
Kulit, Jul., Hsb., Salvensche Str. 78a.
Kuljukas, Jur., Wächter, Hospitalstr. 57.
Kulke, Pet., Bahnbmt., Pionierstr. 3.
Kulkin, Jank., Gemüsehdl., Mühlenstr. 70
Kull, Heinr., Diener, Mühlenstr. 71.
— Joh's, Katarinenstr. 1, W. 6.
Kullberg, Inge, Befrachter, Basteib. 9a.
Kuller, Nik., Laborant, alte Mit. Str. 38.
Kullison, Joh., Färber, Wolfsstr. 5.
Kullmann, Liebe, Wwe., Pens., Sünderstr. 11, W. 6.

Wein- u. Austern-Stuben Basteiboulevard Nr. 2, Telephon Nr. 80. Otto Schwarz. Wein-, Delikatessen- u. Cigarren-Lager Basteiboulevard, Ecke der Kalkstrasse.

— G., Kleiderhdl., Kalkstr. 36.
— M., Kleiderhdl., Pferdestr. 5.
— M., Wwe., Sadownikowstr. 24, W. 7.
Kulme, Wilh., Hsbn., Moorstr. 22.
Kulomsin, Anatoli Anat.', SR, Kammerherr, Chef d. Domänen-Verw., Puschkinboul. 10, W. 7, ☎ 4598.
Kulpin, Schlosser, Romanowstr. 52.
— Joh., Fleischer, Charlottenstr. 30a.
Kulpis, L., Dw., Eliasstr. 26, W. 1.
Kulscha, Mich., Feuerwehrm., Turgenjewstr. 2, W. 12.
Kultan, Jan, Klempner, Essern. Str. 2.

„Kultur“
Buchhandelsgesellschaft.
Rigaer Filiale.
Kirchenstr. 31 bei der Gertrudkirche. Tel. 5286.
Empfehlenswerte Werke für die Haus- und Geschäftsbibliothek gegen bequeme Teilzahlungen ohne Preiserhöhung.

„Kultur“, Buchhdl.-Gesellsch., Vertreter Alex. Ulpe, Kirchenstr. 31, ☎ 5286.
Kulwitsch, Joh., Frisirsalon, Friedensst. 2
A. Kumberg, 2. G., Drogen, Inh.: Provisor A. Kumberg, Alexanderstr. 153,
Kumberg, Alex., Provisor, Inh. der Firma A. Kumberg, Alexanderstr. 153.
Kumelenitsch, A., Bierhdl., Ehstenstr. 10.
Kumin, Jak., Kapellmstr., Sprenkstr. 25.
— Fritz Jw.', KS, ehem. Bmt., Gertrudstr. 67, W. 11.
Kummant, Franz Leop.', Zeichner, Bahnbmt., Alexanderstr. 103, W. 34.
Kummer, Anna, Wwe., Matthäistr. 127.
— Dr., Sprachinstitut, Theaterboul. 8.
— Jan, Hdlr., Pernauer Str. 18, W. 25.
— Max, Jng., Alexanderstr. 49, W. 10.
Kummerau, Emilie, Frl., Nikolaistr. 43.
Kummeroff, N., Frau, Herrenstr. 22.
— Malw., geb. Butte, Wwe., Todl.-B. 11
Kumpikewitsch, P., Adv., Gertrudstr. 80.
Kumpikewitz, Berta, Wwe., Mühlenstr. 66.
Kumuschka, Jula, Wwe., Feldstr. 11.
— Mart., Bahnbmt., Jaroslaw. Str. 5.
Kunaitis, Fr., Fleischer, Dünab. Str. 68.
Kunaschko, Phil. Luk.', Bahnbmt., Suworowstr. 7, W. 18.
Kunath, Paul, Werkmstr., Fellinerstr. 3.
Kunau, Fritz Krist.', Hg., Marienst. 32.
Kunda, Karl, Bäcker, Polotzker Str. 7.
Kundert, Otto Jw.', Prok. d. Firma Ed. Zehder, Schützenstr. 5, W. 16.
Kundrat, A., Bmt., Elisabethstr. 20.
— Otto, Schildermaler, Alexanderstr. 34, W. 42, ☎ 4738.
Kundsin, Dav., Wächter, kl. Altonaerst. 15
— Ernst, Kellner, Matthäistr. 48, W. 10.
— Joh., Maurer, Wendensche Str. 23.
— Kath., Hebamme, Wenden. Str. 23.
— Pet., Maurer, Revaler Str. 85, W. 27.
Kundsit, Lena, Wäsch., Färberstr. 23, W. 6.

Joh. G. Kundt
Amts - Uhrmacher - Meister
Alexanderboulev. Nr. 1.
Telefon Nr. 1193.
Uhren-
Dépôt der Genfer Präzisions-Uhrenfabrik von
Patek, Philippe & Co.

Joh. G. Kundt, 2. G., Uhren, Gold- u. Silberw., Inh.: Georges Kundt, Alexanderboul. 1, ☎ 1193.
Kundt, Georges, Amts-Uhrm.-Mstr., Inh. d. Firma Joh. G. Kundt, Schwarzenhöffsche Str. 17.
— Stan, Zimm., Theresenstr. 6, W. 17.
Kungel, Berta, Markthdlrn., Sünderstr. 15.
Kungs, Lisa, Kol.-Hdl., Kalnez. Str. 78.
Kunin, S., ebr. Lehrer, Turgenjewst. 11.
Kuninglück, Emma, Wwe., Werro. Str. 6
Kunitzki, Th., Telegr.-Bmt., Palissadenstr. 23, W. 28.
Kunkel, Herm. Karl', Dir. der Ges. „Prowodnik“, Puschkinboul. 10, W. 5.
Kuno, Friedr., Hg., Suworowstr. 26.
Kunowsky, Jos., Hdlr., Maurerstr. 5.
Kunst, Andsch, Wächter, Folliner Str. 7.
— Friedr., Schuhm., Lagerstr. 55.
— Jonas A., Bmt., Kreuzstr. 1.
— Karl, Schlosser, Wasserstr. 26.
— Karol., Glanzplätt., Laboratoriumstr. 9.
— Leiser, Schndr., Sprenkstr. 50, W. 23.
Kunstecke, Nikolaistr. 27, Eing. von der Mühlenstr.
Kunstein, Arvid, Kontorbmt., Muckenholm. Str. 29, W. 12.
— Joh. Gottl.', Hg., Münzstr. 3, W. 1.
— Ther., Frau, Pauluccistr. 5.
Kunstin, Krist., Hsb., Nutzausche Str. 18
Kunstmann, Ad., Uhrm., Wenden. Str. 3.
— Aug., Bmt., Newastr. 10, W. 4.
— Hedwig, Wwe., Helenenstr. 4, W. 13.
— Herm., Logenschl., Gertrudstr. 36.
— Joh., Postbmt., Oskarstr. 1, W. 23.
— K., Dw., Schwimmstr. 21.
— K., Hg., Thronfolgerb. 23, Q. 18.
— Kasp., Hdlr., Kalnezeem. Str. 15.
— P., Schndr., Sprenkstr. 2, W. 55.
Kunstmuseum, Städt., Nikolaistr., ☎ 1770
Kunstverein, Gemälde-Gallerie, Städt. Museum, Nikolaistr., a. d. Esplanade. ☎ 3696.
Kunstwirs, Joh., Postbmt., Oskarstr. 1.
Kuntin, J., Kol.-Hdl., Mosk. Str. 291.
Kuntschus, Jw., Schuhm., Gertrudst. 121.
Kuntz, Jan, Schaffner, Schreyenbb. 3, 4.
Kuntze & Kärger, 2. G., Zink- und Bronzegußfabrik, Inh.: Fritz Kärger, Fabrik: Elisabethstr. 6, ☎ 3570, Magazin: Theaterboul. 11.
Kuntze, Ad., Kfm., Hsb., Karolinenstr. 3.
— Alide, Auff., Gertrudstr. 34, W. 10.
— Amalie, Wwe., Revaler Str. 9.
— J. A., Tapez., Gertrudstr. 34, W. 11.
— Jan, Hsb., Gabrielstr. 6.
— Jda, Verk., Herrenstr. 25, W. 14.
— Krist., Telegr.-Bote, Artilleriestr. 6.
— Mik., Telegr.-Bote, kl. Neustr. 6.

Akt.-Ges. Bierbrauerei
Gust. Kuntzendorff
Bierbrauerei:
Matthäistr. 8, Tel. 227.
Niederlage:
Kramerstr. 3, Tel. 233.

Akt.-Gesellsch. Bierbrauerei Gust. Kuntzendorff, 1. G., Dir.: Dav. Kirsch, Heinr. Uhtoff, Herm. Stolterfoht. Dir.-Kand.: Georg Fahrbach und A. v. Kaull, Techn. Dir. und Braumstr.: Heinr. Uhtoff, Brauerei Matthäistr. 8, ☎ 227.

Kuntzendorff. Sieh auch Kunzendorf.
— Ad. Hugo', Hg., Romanowstr. 17.
— Hugo, Rentner, Romanowstr. 17, W. 11
Kunz, Emilie, Schndrn., Dorpat. Str. 66
— Emma, Buchhltrn., Dorpaterstr. 66.
— **Friedr.**, Prok. der Firma K. Marggraf, Gertrudstr. 44, W. 5.
— Lilly, Kassir., Dorpater Str. 66.
Kunze, Marie, geb. Poradowski, Amts-Stellm.-Mstr.-Wwe., Sprenkstr. 23.
— Krist., Wwe., Auguststr. 8, W. 3.
— Maxim. Ernst', Buchhltr., Gertrudst. 6.

R. Kunzendorf,
Marienstrasse 96.
Werkstatt für Gold-Politur,
Antik-Leisten und geschweifte Gardinenstangen.

Kunzendorf. Sieh auch Kuntzendorff.
— Fritz, Tschlr., Kalnezeem. Str. 71.
— Jak., Bierhdl., Schlocksche Str. 41.
— Rob., vorm. E. Schwahn, Vergolder, Werkst.: Marienstr. 96, Wohn.: Revaler Str. 57c.
— Wally, Kontorbmtn., Revaler Str. 57c.
Kunzewitsch, J., Dw., Marienstr. 1.
Kupatz, Christ., Koch, Peterholmstr. 9.
Kuper, Leib, Glaser, Mosk. Str. 92.
Kupernija, Anna, Wwe., Sadownikowst. 18
Kupfer. Sieh Kupffer.
Kupferschmidt, Anna, Wäsch., Katholische Str. 56, W. 10.
— Andr., Maler, Ritterstr. 58, W. 49.
— Joh., Postbmt., Bienenstr. 22, W. 3.
— Otto, Schmied, Pionierstr. 9, W. 6.
Kupffer, A., Friseur, Revalerstr. 85.
— Anna, Frau, Alexanderstr. 15, W. 13.
— Basil, SR, Oberlehrer, Gertrudstr. 10.
— E., Schuhm., Lange Str. 15.
— Ed., Schuhm., Nordeckshöf. Str. 8.
— Ed. Julj.', Jng.-Architekt, Dozent am Polyt., Säulenstr. 18, W. 3.
— Emil, Jng., Säulenstr. 18, W. 3.
— Hertha, Taubst.-Lehrer., Marienstr. 40.
— Jul., Kinderarzt, Suworowstr. 23.
— Karl Julj.', SR, Adj.-Prof. am Polyt., Suworowstr. 23.
— Wilh., Masch.-Mstr., Schlock. Str. 4.
Kuphaldt, Georg, Stadtgartendir., Katarinenstr. 2a, ☎ 1351.
— Gust. Joh.', Jng., Dir. d. A.-G. vorm. Gebr. Klein, Elisabethstr. 10a, W. 5, ☎ 1371.
Kupitowski, Ant., Zimm., Schreyenb. 7, 14
Kupkin, Andr., Montör, Schloßstr. 4.
Kuplais, W., Bäcker, Säulenstr. 37.
— Karl, Schlosser, Gertrudstr. 35, W. 13
— Matt., Maler, Gerberstr. 8, W. 2.
Kuplast, Ad., Portier, Krusenhof. Str. 2b
— Alex., Hdlr., Petersb. Ch. 130.
— Jan, Hsb., Petersb. Ch. 130.
Kuple, Ernst, Hdlr., kl. Lagerstr. 26.
— Hans, Gerber, Petersb. Ch. 119.
— Wille, Bäcker, Rumpenhof. Str. 25.
Kuplen, Chr., Werkmstr., Petersb. Ch. 62.
Kupleneek, A., Zimm., Gertrudstr. 57.
Kuplin, Anna, Pension, Karolinenstr. 7.
— Jan, Maurer, Schreyenbusch 5, 20.
— Jur., Fuhrm., Hospitalstr. 3, W. 19
Kuplinski, Joh., Schlosser, Lubahn. Str. 7
Kuplis, Jak., Hsb., Maler, Schreyenbusch 8, 12.
— Karl, Wächter, Thronf.-B. 3, W. 28.

Karl Grünberg, Matthäistr. № 54, im eigenen Hause. Telephon № 2402
Die besten Gummireifen der Welt.

Nur importierte Weine in grösster Auswahl.

Karl Grünberg, Matthäistr. № 54, im eigenen Hause. Telephon № 2402. Die besten Gummireifen der Welt.

— Pet. Pet.', Bankbmt., Newastr. 26.
Kuplum, Jan, Zimm., Säulenstr. 92.
Kuppe, Hirsch, Glaser, Revaler Str. 57.
Kuppitz, Jan, Schmied, Trinitatisstr. 22.
— Leo, Tierarzt, Todlebenboul. 9, W. 6.
— Paul Jw., vereid. Rechtsanw., Spr. 9—11, Reimersstr. 1, W. 2.
Kupran, Karl, Elektrotechn., Alexisstr. 5.
Kuprianow, Alex., Gelbgießer, Matthäistr. 69, W. 7.
— E., Frl., Dorpater Str. 82, W. 2.
— Jw. Pet.', Maurer, Kirchenstr. 6 W 9.
Kupris, Jos., Vorarb., Matthäistr. 139.
— Matt., Gerber, Konradstr. 1, W. 7.
Kupsche, Wilh., Fuhrm.-W., Ritterstr. 117.
— Jan, Bäcker, Muckenholmstr. 33, W. 5.
— Joh., Seem., Kalnezeem. Str. 59.
Kupse, Ed., Zimmermstr., Marienstr. 113. ☎ 3944.
Kuptscha, Emilie, Wwe., Schützenstr. 5.
Kuptsche, A., Schlosser, Wolmar. Str. 19
— Ed., Maler, Artilleriestr. 11, W. 33.
— Georg, Modelltischl., Wenden. Str. 33.
— Joh., Dw., Schiffsstr. 25.
— Mart., Schlosser, Romanowstr. 29.
Kuptschunas, Mich., Zimm., Bullen.Str.7a
Kupzau, Jenny, Wwe., Ritterstr. 12, W. 3.
Kupze, Christ., Monteur, Kalkofenstr. 20.
— Jak., Schlosser, Wilnasche Str. 1.
— Jan, Hdlr., Lärmstr. 21, W. 2.
— Jul., Maurer, Pokrowstr. 13.
— Jur., Bierhdl., Alexanderstr. 54.
— Jur, Schlosser, Bullensche Str. 11.
— Karl, Kolportör, Alexanderstr. 152.
Kupzis, E., Hdlr., Antonienstr. 7.
— Herm., Tischlr., Ritterstr. 49.
— Jan, Schmied, Gerberstr. 5, W. 28.
— Karl, Exped., Elisabethstr. 8.
— Krist., Markthdlr., Marienstr. 113.
— P., Hsb., Bullensche Str. 34.
— Pet., Hsb., Edwahlensche Str. 2.
— Pet., Zimm., Alexanderstr. 44, W. 28.
Kur, Salm., Uhrenhdl., Mosk. Str. 79.
Kurak, Paw., Bodenmstr., 2. Weidend., Güterbahnhof 5.
Kuras, Karol., Wwe., Kalnez. Str. 8.
Kurat, Mart., Kassenbote, Hapsalerstr. 20.
— Luise, Frl., Bmtn., Wenden. Str. 23.
— Minna, Wwe., Revaler Str. 65, W. 20
Kurator des Rig. Lehrbez., Schloßpl. 2, ☎ 1519. Sieh Register Seite 2.

2 Goldene und 2 Silberne Medaillen mit Ehrendiplom.

Kurau & Passil
Atelier für
Dekorations-Malerei
Spezialität: Saal- u. Kirchenmalerei, Theater-Malerei, Reliefmalerei nach eigenen Entwürfen.
Uebernahme sämtlicher Maler-Arbeiten bis zu den Einfachsten.
Kl. Lärmstr. 2, Tel. 1374.

Kurau & Passil, 2. G., Atelier für Dekorat.-Malerei, Inh.: Max Adolf Freygang, kl. Lärmstr. 2, ☎ 1374.
Kurau, Ed., Bildh., Säulenstr. 9.
— Don., Schlosser, Alexanderstr. 178.
— Marie, Malermstr.-Wwe., Jakobsstr. 10
Kurbatzky, Jgn., Masch., kl. Palissadenstr. 23
Kurbe, J., Hsb., Nutzausche Str. 8a.
— Aug., Schndr., kl. Lagerstr. 58.
— Elis., Hsbn., Gymnastikstr. 21.
— Mar., Wwe., Kalnezeem. Str. 67.
— Mart., Schlosser, Unionstr. 6, W. 6.
— Rob., Kutscher, Nikolaistr. 22, W. 4.
Kuren, Jw., Schaffner, Bergstr. 56.
Kurenski, Nik. Jw.', Kfm., Pferdestr. 21.
Kuresson, A., Tischlr., Pauluccistr. 9.
Kurewitsch, M., Schaffner, Dünaburger Str. 60, W. 3.
Kurg, Joh., Dw., Georgenstr. 5, W. 6.
— Paul, Tischlr., Kalnezeem. Str. 84.
J. Kurjatnikow, 2. G., Schuhw., Inh.: Josef Kurjatnikow, Herrenstr. 9.
Kurik, Hans, Mehlhdl., Mit. Ch. 21.
— Karl, Gerber, Sprenkstr. 50, W. 38.
Kurillo, Jw., Schlosser, Bausk. Str. 78.
— Jes., Masch., Ebelshof. Str. 9a.
Kurilowski, Oss., Schuhm., Poltawa.Str.5
Kurin, Beile, Fleischhdl., Scharrenstr.17.
— Bella, Frau, Elisabethstr. 95, W. 4.
— Fritz, Bahnauff., Dorpater Str. 66.
— Pet., Schuhm., Petersb. Ch. 118.
— Srol, Fleischhdlr., Eliasstr. 21, W. 4.
Kurinow, Georg, Bmt., Mosk. Str. 261.
Kuris, Jos., Wäsch., Berjohn. Str. 6.
Kurizo, F. S., KS, ält. Akzisebez.-Kontr., Thronfolgerboul. 14.
Kurken, J., Hsb., Asuppensche Str. 19.
Kurkow, Alex., Schaffner, Mühlenstr. 147
Kurländ. Molkerei (Gebr. Leelselting), Färberstr. 6, ☎ 4865.
Kurland, Jan, Hsb., Mühlgrab. Str. 1.
— Fritz, Bierhdl., Mühlgrab. Str. 1.
— N., Schuhm., Mühlenstr. 138, W. 9.
J. Kurlandschik, 2. G., Kleider, Inh.: Jankel Kurlandschik, Marienstr. 13.
Kurlandschik, Jank., Inh. d. Firma J. Kurlandschik, Marienstr. 13, W. 87.
Kurlandski, Alex. Stan.', Hg., Lagerstr. 30, W. 4.
— **Joh.**, Frisiersalon, kl. Münstereistr. 1, Wohn.: Ernestinenstr. 3.
— Kath., Wwe., Ernestinenstr. 3.
— Wass., Hdlr., Bergstr. 36.
Kurlau, Jan, Setzer, Helenenstr. 27, W. 16
— Rob., Buchb., Friedensstr. 21, W. 8.
Kurle, Marie, Kol.-Hdl., Revalerstr. 50.
— Karl, Werkf., Newastr. 23, W. 7.
Kurlin, Nik., Maurer, Bausk. Weg 3.
Kurlowitsch, Wass., Expreß, Gymnastikstr. 22a.
Kurm, Alex., Arrendator, Kandauerstr. 16.
— B., Fleischer, Kurmanowstr. 2, W. 4
— Jak., Schlosser, Wenden. Str. 23.
— Jak., Vorarb., Duntenhof. Str. 44.
— Joh., Oekonom, Lagerstr. 18, ☎ 3331.
— Marie, Auff., Suworowstr. 81, W. 19.
Ch. Kurmann, 2. G., Manufakturwar., Inh.: Chonne Kurmann, Königsst. 37.

H. Kurmann
Spiegel-Fabrik
Dampf-Glasschleiferei
Wallstr. 30, Ecke Weberstr.
Tel. 1468, Postfach 291.

H. Kurmann, 2. G., Spiegel, Inh.: Ch. Hirsch Kurmann, Wallstr. 30, ☎ 1468.
Kurmann, Chonne, Inh. d. Firma Ch. Kurmann, Königsstr. 37, ☎ 5146.
— Hirsch, Inh. d. Firma H. Kurmann, Sprenkstr. 1.
— Jan, Tischlr., Mühlenstr. 84, W. 115.
Kurme, Leont., Wwe., Parkstr. 2, W. 8.
— Jan, Eisendr., Hasenstr. 3, W. 26.
Kurmis, Ans, Hdlr., Ebelsh. Weg 5b.
— E. P., Lehrer, Revaler Str. 88.
Kurmit, Joh. M., Gerber, Duntenhofsche Str. 1, W. 6.
— Anna, Wwe., Matthäistr. 58, W. 5.
— Jan, Kutscher, Sprenkstr. 58, W. 16.
— Krisch, Fuhrm., Gabrielstr. 1, W. 6.
— M., Tischlr., Säulenstr. 49, W. 12.
— Marz, Schlosser, Revaler Str. 62.
— Wold. Jan', Kontorbmt., Duntenhofsche Str. 1.
Kurms, Jak., Hdlr., Adolfstr. 13b, W. 6.
Kurnatowski, Wlad. Osk.', KR, Tierarzt bei 29. Artill.-Brig., Alexanderstr. 36.
Kurnewitsch, Alex., Schlosser, Moorst. 40
Kurnosow, L., Maurer, Bürgerstr. 2.
— Alex., Maurer, Krebsstr. 6.
Kurolesin, Konst. Mich.', Gesanglehrer, Elisabethstr. 10a, W. 16.
Kurotschitzki, Jos., Hsb., Bausk. Str. 53.
Kurotschkin, Mich. Alex.', Hsb., Jakobsstr. 24.
Kurowski, A., Restaurat., Mosk. Str. 36.
— Ant., Kol.-Hdl., Romanowstr. 115.
— M., Wwe., Königsstr. 20, W. 4.
Kurpe-Siering, Wilh., Mech., Wolmarsche Str. 17.
Kurpit, Pet., Schndr., Wolmar. Str. 15.
Kurpneek, Alex., Tischlr., Hospitalstr. 43.
— Ant., Schaffn., Matthäistr. 71, W. 27.
— Aug., Fabrikbmt., Lagerstr. 56, W. 3
— Boris, Bankbmt., Säulenstr. 57, W. 7.
— Charl., Wirtin, Dampfbootstr. 1.
— Edg., Hg., Marienstr. 62, W. 1.
— Friedr. Jw.', Kontorbmt., Hospitalstr. 43, W. 1.
— Fritz, Zimmerm., Soldatenstr. 10.
— Heinr., Tischlermstr., Hospitalstr. 43.
— Herm., Maler, Alexanderstr. 178.
— J., Fuhrm., Färberstr. 6a, W. 24.
— Jan, Stellm.-Mstr., Schoonerstr. 9.
— Joh., Bildh., Schulenstr. 13, W. 35.
— Joh., Hg., Gertrudstr. 127, W. 8.
— Joh., Schlosser, Wendensche Str. 27.
— Joh., Tischlermstr., Hsb., Bienenzücht., Hospitalstr. 43, W. 1.
— Karl, Geschäftsf., Säulenstr. 105.
— Karl, Korkenschndr., Nikolaistr. 52.
— Karl, Stellm.-Mstr., Schoonerstr. 9.
— Karl Jak.', Fabrikbmt., Revalerstr. 41
— Leonh., Bankbmt., Nikolaistr. 24, W. 10
— Lilly, Bankbmtn., Nikolaistr. 24, W. 10
— Marie, Wwe., Nikolaistr. 24, W. 10.
— Mart., Drechsler, Gartenstr. 17a.
— Mart., Drechsler, Salwen. Str. 46.
— Nik., Kontorbmt., Marienstr. 62.
— Paul, Fabrikbmt., Nikolaistr. 24.
— Pet., Stallmstr., Petersb. Ch. 137.
— Sem., Hsb., Ehstenstr. 1a, W. 1.
Kurras, Joh., Schuhm., Schwartzenhofsche Str. 9.
Kürrik, Joh., Gärtner, Nikolaistr. 67a.
Kursa, Mich., Bmt., Obststr. 6.
Kursche, Jan, Maurer, Wolmar. Str. 26
Kurschewitz, Ed., Mitinh. d. Firma J. A. Mentzendorff & Co., Antonienstr. 4.
— A., Frl., Pauluccistr. 17, W. 10.
— J., Fuhrm., Sternstr. 4, W. 5.
— Mikk., Privat., Obststr. 6, W. 10.

Ch. Jürgensohn, Weingrosshandlung, Wallstr. Nr. 20. Telephon Nr. 106.

Kurschinski, Hulda, Schndrn., Laubstr. 8.
— Lisa, Schndrn., Windauer Str. 63.
Kursemneek, Georg Ch., Exped., Mühlenstr. 21, W. 2.
— Amal., Schndrn., Newastr. 31, W. 12.
— Fritz, Maler, Gertrudstr. 35, W. 9.
— Jak., Fuhrm., Seestr. 25.
— Jul., Mech., Alexanderstr. 149.
— Karl, Fleischer, Matthäistr. 18, W. 30.
— Mart., Buchhltr., Matthäistr. 44 W 29.
— Minna, Wäsch., Pernauer Str. 21.
— Trine, Wwe., Adolfstr. 19.
— Waldis, Kontorbmt., Mühlenstr. 17.

J. Kursen, 2. G., Getränke, Inh.: Jan Kursen, Revaler Str. 84.

Kurset, Mart., Tschlr., Petersb. Ch. 107.
Kursinski, Olga, Strickerin, Lagerstr. 36.
Kursit, Jak., Schmied, Matthäistr. 57.
Kursul, Jan, Schmied, Wolmarsche Str. 21.
Kurt, A., Bahnbmt., Säulenstr. 93, W. 8.
— J., Wwe., Romanowstr. 47, W. 17.
— Rud., Drechslerwerkst., Lagerstr. 8.
Kurth, F. M., Schausp. am Stadttheater, Pauluccistr. 2, W. 8.
Kurtius, Olga, Wwe., Ritterstr. 81, W. 8
Kurtschewski, Iw., Tschlr., Dorpaterstr. 25
— Ant., Dw., Dorpater Str. 25, W. 22.
— Fab., Korkenschndr., Kathol. Str. 54.
Kurtz, Andr., Hdlr., Jakobstädt. Str. 14.
— Ed., SR, Zensor der ausw. Zensur, Albertstr. 1.
— Emil, Waffenschm., Kapselstr. 4 W 1.
— Marie, Schausp., Alexanderstr. 24.

Kurtze & Moll, 2. G., Agentur, Inh.: Herm. Kurtze, Schmiedestr. 6, ☎ 4484

v. Kurtzenbaum, Karl, ehem. Bmt., Schmiedestr. 45.
Kurtzig, Eug., Fabrikbmt., Nikolaistr. 38.
— Konst., Gerber, Duntenh. Str. 2.

Otto Kurtzing,

Mechaniker und Optiker

kleine Münzstr. 13,

gegenüber Alf. Th. Busch.

Werkstatt für mathematische, physikalische, astronomische, mechanische und optische Apparate.

Telephon 988.

Kurtzing, Jan, Holzwr., Kownosche Str. 3.
— Heinr., Dreher, Matthäistr. 121, W. 2
— Jan, Hsb., Schlossermstr., Schreyenbusch 6, 2.
— Marie, Frl., Kassir., Helenenstr. 7.
— Otto, Mechan. Werkst. kl. Münzstr. 13, ☎ 988, wohnt: kl. Jungfernstr. 7.
Kuruf, Alex., Mech., Wasserstr. 26.
— Joh., Tschlr., Wasserstr. 26.
Kurweneek, Jak., Dw., Sprenkstr. 28.
Kurwitz, Aug., Masch., Karolinenstr. 19.
— F. F., Bez.-Ger.-Bmt., Fuhrmannsst. 2.
— Friedr., Bmt., Ritterstr. 59, W. 3.
— Jak., Kesselschm., Milchstr. 11.
— Jak., Schmied, Schreyenbusch 6, 10.
Kurz, Arth. Christ.', Kfm., Inh. d. Firma Emil Borchardt, Bäckereistr. 12.
— E., Wwe., Rentn., Bäckereistr. 12.
— Rud. Christ.', Ing., Bäckereistr. 12.
Kurzenbaum, Amalie, Hsbn., Wolgundsche Str. 59.
— Andr., Hdlr., kl. Kandauer Str. 6.
— Jan, Masch., Talsensche Str. 27.
— Kr., Tschlr., Laboratoriumstr. 20 W 18.
— Krisch, Tschlr., Revaler Str. 84, W. 13

Kurzewski, Wladisl. Ant.', KR, Hafenmstr., Bolderaa.
Kurzhals, Heinr., Blumenhdl.: Kaufstr. 1, ☎ 3416, Wohn.: Albertstr. 13.
— **Kath.**, geb. Gothe, Blumenhdl., Basteiboul. 8, ☎ 2270.
— Schmul, Fleischer, Grabenstr. 11, W. 6
Kurzin, Mar., Wwe., Matthäistr. 31.
Kurzis, Ign., Lackirer, 2. Weidend. 4.
Kurzius, Anna, Wwe., Asylstr. 24, W. 38.
Kurzmann, Ar., Fleischer, Mosk. Str. 104.
— Abr., Fleischer, Mosk. Str. 104, W. 18
— E., Fleischhdl., Sprenkstr. 47, W. 2.
— Jank., Fleischer, Romanowstr. 104.
— M., Fleischhdl., Scharrenstr. 17 und Sadownikowstr. 17.
Kurzow, Jes., Schuhm., Jarosl. Str. 59.
Kusbanowski, Kas., Hdlr., Jarosl. Str. 93.
Kusch, J., Hsb., Wolgundsche Str. 25.
Kuscha, Gedd., Tschlr., Sternstr. 30, W. 30
Kuscharewski, Jul., Feilenh., Karolinenstr. 12, W. 16.
Kuschel, Iw., Dw., Marienstr. 44, W. 10
Kuschelew, M. K., Masch., Invalidenstr. 4.
Kuschelewski, Marta, Wwe., Revalerstr. 78
Kuschil, Ludw., Kellner, Säulenstr. 52.
Kuschilewitsch, Berka, Hdlr., Lerchenstr. 1.
Kuschinski, Alex., Bmt., Tulasche Str. 12
— Anna, Schndrn., Annenhof. Str. 1.
— Helene, Verw., Dünaburger Str. 76.
— Hugo, Schlosser, Revalerstr. 54, W. 11
— Reinh. Joh.', Feldscher, 2. Weidendamm 31.
Kuschke, Alex., Amtsbote, Grobin. Str. 3.
— Alfr., Hsb., Suworowstr. 70, ☎ 4787
— Alma, Frau, Kirchenstr. 26.
— Aug. Tennis', Bmt., Schreyenb. 4, 18
— Dav., Kutscher, Thronfolgerboul. 15.
— Dor., Frau, Dorotheenstr. 25.
— Ehrenfried, Schlosser, Gertrudstr. 73.
— Elisab., Wwe., Mühlenstr. 102, W. 7.
— Elisab., Wwe., Schreyenbusch 2, 12.
— Emanuel, Exped., Säulenstr. 79.
— Emil, Schuhm., Revaler Str. 89.
— Jak. Jan', Maurer, Grenzstr. 2.
— Jan, Schlosser, Pokrowstr. 11, W. 26.
— Joh., Hsb., Champetresche Str. 95.
— Jos., Hg., Mühlenstr. 102, W. 7.
— Karl, Maler, Gertrudstr. 109, W. 83
— Karl, Schndr., Säulenstr. 92.
— Nik. Reinh.', Bankbmt., Parkstr. 1a.
— Otto, Dw., Goldinger Str. 28.
— Pet., Portier, Todlebenboul. 6, W. 9.
— R., Schuhm., Säulenstr. 92, W. 19.
— Sem., Bankbote, Nikolaistr. 76, W. 2
— Wold., Töpfer, Zabelnsche St. 5.
Kuschlewitz, Ad., Feilenh., Revalerstr. 22
Kuschkis, Wass. Andr.', Kutscher, Klosterstr. 19, W. 6.
— Mik., Zimm., Schreyenbusch 8, 2.
Kuschko, Foma, Revieraufs., Brauerstr. 6
Kuschkewitz, A., Tschlr., Färberstr. 6, W. 8
Kuschlju, Sam. Boris', Prok. der Firma A. S. Maikapar, Brunnenst. 10.
Kuschmann, Aron, Holzhdlr., Säulenst. 19
Kuschnarenko, Iw. Sach.', Bahn-Feldscher, Kurmanowstr. 11, W. 6.
— Paul, Feldscher, kl. Lagerstr. 63.
Kuschnarew, Eug. Andr.', Oberst, Kalnezeemsche Str. 7a.
— Wlad., Hdlr., Revaler Str. 85, W. 29
Kuschner, Iw. Iw.', Bahnbmt., Gertrudstr. 106, W. 4.
— Foma, Gensd., Schreyenbusch 1, 19.
— Ludm., Wwe., Revaler Str. 69.
— Wlad., Bmt., kl. Königsstr. 15, W. 4.

Kuschnewitz, Aug., Schlosser, Theringer Str. 34.
Kuschnirew, Paul Al.', KA, Lehrer, Alexanderstr. 108, W. 16.
Kuse, Paul, Fuhrm., Karolinenstr. 44.
— Alex., Landm., Laboratoriumstr. 7.
— Denis., Bahnbmt., Marienmühlenst. 18
— Wilh. Karl', Kalkul., Laborat. Str. 7.
Kusenew, Soph., Leutn.-Wwe., Alexanderstr. 89, W. 1.
Kusenkow, Sofie, Schndrn., Schiffsstr. 14.
Kusik, A., Bankbmt., Mühlenstr. 46, W. 4
— Jan, Schlosser, Revaler Str. 70.
— Jan, Wächter, 1. Weidendamm 17.
— Joh., Herrenkl.-Hdl., Matthäistr. 22.
— M., Pension, Reimersstr. 1, W. 17.
— M. A., Bahnbmt., Reimersstr. 1.
— Mar., Wäsch., Hospitalstr. 10, W. 2.
— Mich., Hsb., Uferstr. 27, W. 1.
— P., Hdlr., Artilleriestr. 40, Q. 15.
— Pet., Fuhrm., Sprenkstr. 47, W. 6.
Kusinski, Mich., Packer, Kiefernstr. 9.
Kusitschew, Iw., Bahnschaffner, Matthäistr. 104, W. 6.
Kusk, Fedor, Schaffn., Suworowstr. 80.
Kusk-Grönbaum, Jan, Hdlr., Sprenkst. 34c
Kuslitzki, Paw. Pawl.', Fabrikbmt., Ritterstr. 39, W. 7.
Kusma, M., Dw., Steinstr. 8, W. 16.
— Andr., Wächter, Sprenkstr. 67, W. 13.
— Mart., Zimm., Grenzstr. 2a.
— Pet., Maler, Obststr. 4, W. 10.
— Pet., Schmied, Rumpenhof. Str. 8.
Kusmanow, Konst. Fedor', SR, Dirig. d. Zollamts, Nikolaistr., Zollgebäude, W. 6, ☎ 2303.
— Arv. Feod.', Korresp., Nikolaistr. 1a.
Kusmin, A., Wwe., Romanowstr. 92.
— A. P., Kassirer, Romanowstr. 17.
— Ans., Hsb., Twersche Str. 3.
— Ars., Hdlr., Palissadenstr. 35, W. 6.
— D., Tschlr., Moskauer Str. 117, W. 14
— E., Schmied, Wendensche Str. 10.
— E. R., Stabskapt., Adjut., Elisabethstr. 103, W. 4.
— G., Bahnbmt., kl. Palissadenstr. 10.
— Jak., Dw., Nikolaistr. 24.
— Iw., Maurer, Grodnosche Str. 10.
— Iw., Konditor, Gertrudstr. 88, W. 7.
— Iw. Dm.', SR, Aelt. Revid. d. Gouv.-Akzise-Verw., Kirchenstr. 7, W. 6.
— Iw. Wass.', SR, Abt.-Chef d. Kameralh., Mühlenstr. 60, W. 2.
— Konst., Hsb., Jakobstädt. Str. 8.
— Konst., Hsb., Mosk. Str. 81/83.
— L., Schuhm., Dünaburger Str. 50.
— Leon, Hdlr., Jaroslawsche Str. 38.
— Luks., Hdlr., Kischinewsche Str. 1.
— Mar., Leutn.-Frau, Nikolaistr. 62 W 8.
— Mark., Tschlr., Jaroslaw. Str. 38.
— Minadora, Wwe., Maurerstr. 4.
— Nad., Hsbn., Moskauer Str. 25.
— Nat., Kol.-Hdl., Jakobstädt. Str. 9.
— Nik. N.', Kapt., Milit.-Topogr., Romanowstr. 23.
— Prask., Hdlrn., Bergstr. 2.
— Serg., Schuhm., Turgenjewstr. 1.
— Serg. Andr., Kapt., Milit.-Topogr., Mühlenstr. 37, W. 27.
— Wass., Hdlr., Jaroslaw. Str. 45.
Kusminow, Iw., Zimm., Jarosl. Str. 49.
— Sam., Dw., Sprenkstr. 20, W. 8.
— Serg., Schuhm., Jaroslaw. Str. 50.
Kusminski, Kas., Dw., Olivenstr. 11 W 5.
Kusmitsch, Leo, Töpfer, Pernauerstr. 27.
Kusmitzki, Alex. Paw.', Bahnbmt., Alexanderstr. 24.
— Elisab., Pension, Alexanderstr. 24.

Karl Grünberg, Die besten Gummireifen der Welt.
Matthäistr. № 54, im eigenen Hause. Telephon № 2402.

Eigene Filialen: Mühlenstr., Ecke der Suworowstr., Tel. 325. Weberstrasse, Ecke der Altstadt, Tel. 1569. Hagensberg, Waldstr. 4a, Tel. 3950. Mitauer Chaussee 12, Tel. 3055.

Karl Grünberg, Matthäistr. № 54, im eigenen Hause. Telephon № 2402. Die besten Gummireifen der Welt.

Kusmowoi, A., Obsthdl., Mosk. Str. 106.
Kusnendijew, Jw., Fleischer, Romanowstr. 110, W. 15.
Kusnenkow, Mich., Feldscher, Schiffsstr. 14
Kusner, Chaim, Moskauer Str. 97.
Kusnez, Jes., Hsb., Bergstr. 46, W. 1.
— Alex., Maler, Kalnezeem. Str. 87.
— Krisch, Hsb., Abguldensche Str. 25.
— Max, Hsb., Bergstr. 50, W. 1.

J. J. Kusnezow, 1. G., Fayence-W., Inh.: Iwan Jemeljanowitsch Kusnezow, Weberstr. 11, ☎ 3996.

Gesellschaft zur Herstellung von Porzellan- und Fayencegeräten M. S. Kusnezow, 1. G., Gesellschaft auf Anteilscheine in Moskau, Bevollmächtigter: Alexei Nikiferow, Fabrik: Moskauer Str. 259, ☎ 35, Niederlage: Sünderstr. 17/19, ☎ 47, Speicher, ☎ 3815.

Kusnezow, Alex., Konditor, Dünab. Str. 1
— Alex., TR, Gouv.-Bmt., Alexanderst. 28
— Alex. W.', KR, Bmt., Heinrichstr. 12.
— Alex., Korresp., Honigstr. 3.
— And., Schmied, kl. Palissadenstr. 11.
— Andr., Kol.-Hdl., Bergstr. 7.
— Charl., Frau, Palissadenstr. 3.
— Dm. Nik.', Bahnbmt., Marienstr. 93.
— Eva, Wwe., Feldstr. 12, W. 3.
— Fed., Schmied, Matthäistr. 38.
— Fed., Vorarb., Dünaburger Str. 30.
— Feod., Hg., Bartausche Str. 9.
— Hel., Wwe., Dünaburger Str. 5, W. 3
— Hel., Wwe., Romanowstr. 145, W. 9.
— J., Brothdl., Jaroslawsche Str. 10.
— J., Gemüsehdl., Jaroslaw. Str. 35.
— Jul., Bankbmt., Honigstr. 3, W. 1.
— Jw., Bmt., Steinstr. 6, W. 10.
— Jw., Bildh., Jaroslaw. Str. 35.
— Jw., Schlosser, Witebsker Str. 43.
— Jw., Telegr.-Bmt., Mühlenstr. 39.
— K., Drechsler, Marienstr. 13, W. 21.
— Kath., Hsbn., Honigstr. 3, W. 1.
— Konst. Dmitr.', GS, Reichskontr.-Bmt., Kurmanowstr. 10, W. 3.
— Louise, Wwe., Säulenstr. 68, W. 8.
— M., Bmt., Bergstr. 9.
— M., Hg., Gesellenstr. 6.
— Marfa Js., Frau, Dorpater Str. 26.
— Marie, Wwe., Erlenstr. 4, W. 3.
— Mich., Bahnbmt., Steinstr. 12, W. 9.
— Mich., Hdlr., Jaroslaw. Str. 10.
— Mich., Schaffner, Dünab. Str. 53.
— Mich. Matw.', Fabrikdir., Antonienstr. 2, W. 1, ☎ 3437.
— Nat., Hsbn., Mitauer Ch. 12.
— Nik., Schmied, Rumpenhöf. Str. 8.
— Nik., Telegr.-Bmt., Mühlenstr. 37.
— Nik. Nik.', Bahnbmt., Zeichner, Marienstr. 91, W. 12.
— Pawel, Kol.-Hdl., Dünaburger Str. 17.
— Sach., Ankern., kl. Bergstr. 11.
— Sem., Schaffner, Polotzker Str. 3.
— Serg., Schmiedemstr., Mosk. Str. 114.
— Step., Hsbn., kl. Palissadenstr. 5.
— T., Hausverw., Bauskesche Str. 1.
— Wass. Nik.', Zeichner, Bahnbmt., Rabenstr. 9, W. 26.
— Wjatsch., Leutn., Goldinger Str. 17.
Kusnitzki, J., Schlosser, Wolmar. Str. 31.
Kusowitz, Julj., Schlosser, Schützenstr. 4.
Kussak, Karl, Tschlr., Mittelstr. 3, W. 19.
Kussija, Larion, Fuhrm., Teestr. 3, W. 3.
Kußmann, Pet., Mälzer, Hapsalerstr. 16.
Kussowsky, Jak., Diakon, Friedensstr. 17b.
Kussul, Alma, Schndrn., Bausk. Str. 17.
Kustanow, Grig., Rentn., Marienstr. 112.

A. Kusubow, 2. G., Lebensmittel, Inh.: Andrei Kusubow, Schaalstr., Wildbude 54, ☎ 895.
Kusubow, Andr., Inh. dieser Firma, Turgenjewstr. 13, W. 2, ☎ 2369.
Kusul, Aug., Bierhdlr., Lagerstr. 57.
— Ernst, Bmt., Martinshof. Str. 10.
— K., Schaffner, Säulenstr. 77, W. 16.
Kusull, Dav., ehem. Lehrer, Hirtenstr. 1.
Kutepow, Wlad., Stud., Hilfsstr. 13 W 9.
Kutilin, Alex., Hsb., Bäcker, Gertrudstr. 133, W. 26.
Kutin, A., Kol.-Hdl., Kathol. Str. 17.
Kutitonski, Alexei Nik.', KR, Glied des Zollamts, Nikolaistr., Zollgeb. W. 11.
Kutkewitz, F. F., Bahnbmt., Parkstr. 1a.
Kutki, Ant., Hdlr., Drosselstr. 10, W. 7.
Kutletis, W., Maurer, Dünaburgerstr. 11.
Kutris, J., Schlosser, Gertrudstr. 69.
Kutro-Jukunis, Off., Fuhrm., Ritterst. 84
Kutro-Kutrewitsch, Jur Off.', Pol.-Bmt., Mühlenstr. 54.
Kutsch, Pet., Schlosser, Fuhrmannsstr. 25.
— Sim., Schuhm., Suworowstr. 45.
Kutschar, Fritz, Dw., Marienstr. 86.
Kutschbach, Karl, Bautechn., Romanowstr. 38.
— E., Klarirer, Romanowstr. 38, W. 11.
— Wilh., Amts-Zimmermstr., Romanowstr. 38, Q. 11.
Kutscher, Anna, Schndrn., Charlottenstr. 32, W. 8.
— Jan, Maler, Mühlenstr. 147, W. 4.
— Joh., Sattler, Kiefernstr. 9, W. 14.
— Jul., Hg., Marienstr. 86, W. 8.
— Karl, Heizer, Palaisstr. 7, W. 2.
— Otto, Schuhm., Matthäistr. 40, W. 50
— Pet., Schlosser, Heinrichsstr. 18, W. 9
Kutscherscheck, Emma, Wwe., Pauluccist. 5.
Kutschewski, Mich., Klempner, Romanowstr. 105, W. 11.
Kutschik, Wlad., Kutscher, Alexanderstr. 172
— Kas., Bmt., Wolmarsche Str. 5.
Kutschin, A., Hdlr., Jaroslaw. Str. 26.
Kutschinski, Jw., Dw., Steinstr. 13.
— Fed. Stan.', Bahnbmt., Marienstr. 8.
— Jw., Diener, Rabenstr. 11, W. 10.
— Karl, Schndr., Säulenstr. 70, Q. 6.
— Nik., Maurer, Revaler Str. 57c, W. 37
— Rob., Kol.-Hdl., Revaler Str. 57c.
Kutschkin, Mich., Maurer, Hasenholmsches Ufer 25.
Kutschmenko, Wlad. Georg', Feldscher, 2. Weidendamm, Güterbahnhof.
Kutschunas, Kas., Schlosser, Bausk. Str. 31
Kutterewitz Pet., Markthdlr., Matthäistr. 38, W. 21.
Kutz, Pet., Bierhdlr., Kalnez. Str. 175.
Kutzer, Ed., Masch., Moskauer Str. 148
— Joh., Schlosser, Schreyenb. 1, 19.
Kuzik, Ant., Fuhrm., Kostromasche Str. 8.
Kutzke, Ed., Werkmstr., Mosk. Str. 139.
— Ida, Priv., Mosk. Str. 139, W. 2.
— Karl, Bäckermstr., Lagerstr. 26.
— Matw., Dw., Nikolaistr. 39, W. 7.
— Rob., Amts-Bäckermstr., Lagerstr. 26.
Kutzko, Ant., Dw., Säulenstr. 77, W. 25
— Karl, Dw., Romanowstr. 47, W. 21.
Kuns, Jak. Joh.', Revieraufs., 2. Weidendamm 31.
— Pet. Jan', Diener, Gertrudstr. 62.
Kuuse, Joh., Kellner, Gertrudstr. 85.
Kuusk, Fr., Masch., Bausk. Str. 12.
— Mich., Bandw., kl. Lagerstr. 17, W. 7.

A. Kuwald, 2. G., Trakteur (Kasino-Theater und Hotel Frankfurt a. M.), Inh.: Alduin Kuwald, Theater: Alexanderstr. 80, ☎ 2274, Hotel: Alexanderstr. 25, ☎ 140.
Kuwald, Alduin, Inh. d. Hotels Frankfurt a. M., Alexanderstr. 25.
— Wilh., Wwe., Kirchenstr. 19, W. 3.
Kuzewski, Otto, Ing.-Techn., Fellinerst. 4
Kwaca, Jarom., Konditor, Marienstr. 111.
Kwahl, Joh. Pet.', Bahnbmt., kl. Newastr. 3, W. 12.
— Paul Joh.', Drogist, kl. Newastr. 3.
Kwant, Marie, Frau, Matthäistr. 52.
Kwaschnin, Wlad., SR, Bmt., Suworowstr. 70, W. 3.
Kwaschnin-Ssamarin, A. P., WSR, Glied d. Bez.-Ger., Marienstr. 10a, W. 5.
Kwatsch, A., Schloss., Suworowstr. 109.
Kwedaris, Kas., Fuhrm., Hasenstr. 3.
Kwees, Anna, Schndrn., Felliner Str. 11.
— Jan, Hdlr., Dünaburger Str. 24.
— Joh., Buchhltr., Newastr. 9, W. 20.
— Wilh., Maler, Hamannstr. 5, W. 4.
— Pet., Kol.-Hdl., Färberstr. 13, W. 1.
Kweese, F., Schuhm., Alexanderstr. 178.
Kweesis, Joh., Hsb., Ernestinenstr. 27.
— Jan, Fabrikbmt., Ehstenstr. 15.
— Jan, Schndr., Windauer Str. 6.
Kweesit, Jan, Hsb., Schreyenb. 6, 8.
— Joh., Kirchh.-Wächter, Wassenstr. 14.
Kweeting, Marta, Frau, kl. Bullen. Str. 12
Kwehpe, Trine, Wwe., Gartenstr. 17a.
Kwehps, Emilie, Wwe., Gartenstr. 11.
— Karl, Bierhdl., Laboratoriumstr. 23.
Kwendel, Hirsch, Holzwr., Hasenh. Ufer 13
Kwene, Mart., Musiker, Suworowstr. 91
Kwevis, Konr., Priv., Jarosl. Str. 47.
Kweps, Jak., Schmied, Gertrudstr. 62.
Kwest, Andr., Hdlr., Rabenstr. 7, W. 5
— Anna, Hsb., Thering. Str. 44.
Kwetka, Thom., Dreher, kl. Altonaerstr. 13.
Kwetkowsky, Alex., Hsb., Steinstr. 26/28.
Kwetzin, M., Hdlr., Moskauer Str. 71.
Kwjadrin, Jur, Fuhrm., Kostrom. Str. 8.
Kwieklis, Jw., Friseur, Mosk. Str. 176.
Kwiet, Konst., Maler, Sprenkstr. 15.
— Karl, Hsb., Vogelstr. 1a.
Kwiit, Kyrill, Bierbude, Vogelstr. 1a.

N. Kwill, 2. G., Landesprodukte, Inh.: Nota Kwill, Jakobsstr. 30, ☎ 1391.
Kwill, Nota, Inh. d. Firma N. Kwill, Jakobsstr. 30.
Kwinginski, Fr., Glasschl., Dünam. Str. 36
v. Kwinto, Alex. Ferd., Kapt., Alexanderstr. 11.
Kwinto, A., Wwe., Newastr. 21, W. 13.
Kwist, A., Schuhm., Säulenstr. 108.
— Alex., Schndr., Pernauer Str. 21.
Kwitin, Karl, Tschlr., Sternstr. 13.
Kwitko, Anna, Hsb., kl. Bullensche Str. 2.
Kwitschewitz, Agr., Hsb., Dampfstr. 90.
— Leon., Hg., Dampfstr. 90, W. 4.
Kyber, Arth., Chem., Nikolaistr. 17, W. 3.
Kyling, Karl Ludw.', Jng., Alexanderstr. 124, W. 16.

C. L. Kymmel, 1. G., Bierbrauerei, Inh.: Carl Rud. Kymmel, Prok.: Albrecht Haensell, Braumstr.: Ant. Kasp.' Brinkmann, Ritterstr. 2, ☎ 137, Niederl.: Königsstr. 3, ☎ 109.

M. H. Kymmel, 2. G., Stärke, chemische u. Kartonnagen-Fabrik, Inh.: Matthias Heinr. Kymmel, Prok.: Karol. Kymmel, Gerberstr. 4, ☎ 94.

N. Kymmel Buchhandlung, 2. G., Inh.: Nikolai Kymmel, Scheunenstr. 21, ☎ 63.

Wein- u. Austern-Stuben Basteiboulevard Nr. 2, Telephon Nr. 80. Otto Schwarz. Wein-, Delikatessen- u. Cigarren-Lager Basteiboulevard, Ecke der Kalkstrasse.

Kymmel. Sieh auch Kimmel.
— Alex. P., Kanzleibmt., Alexanderboul., Plenum..
— Carl Rud., Aeltester d. gr. Gilde, Stadtverordn., Inh. d. Firma C. L. Kymmel, Schulenstr. 33, ☎ 3293.
— Elsa, Hgn., Romanowstr. 60, W. 2.
— Karol., Wwe., Romanowstr. 60, W. 2.
— M.. H., Inh. d. Firma M. H. Kymmel, Gerberstr. 4.
— Nik., Aeltester Gr. Gilde, Inh. der Firma N. Kymmel, Dir. d. Kreditver. der Hausbes., Elisabethstr. 29, W. 2.
— Ros., Wwe., kl. Schmiedestr. 24, W. 4.
Kynhoff, L., Frisirsalon, Artilleriestr. 63
Laaps, Karl, Priv., Petersb. Ch. 6 W 53.
Laas, Mar., Wwe., Suworowstr. 80, W. 16
— Tennis, Färber, kl. Lagerstr. 23, W. 17
Laban, E., Gouv.-Bmt., Ritterstr. 52.
Laband, Krist., Schndrn., Gertrudstr. 91.
Labanowski, Nik., Geschäftsf., Dünamündsche Str. 11.
— Pet., Zimm., kl. Lagerstr. 65, W. 18.
— Pet., Zollbes., Palissadenstr. 13 W 17.
— Rich. Karl', Uhrm., Gertrudstr. 10.
Labaß, Berka, Hg., Popowstr. 3a, W. 7.
Labdar, Aug., Schuhm., Matthäistr. 91.
Labit, Rud., Hsb., Pleskodahlstr. 16.
M. Labkowsky, 2. G., Holz, Inh.: Israel Meer Labkowsky, Dünamündesche Str. 11, ☎ 2531.
Labkowski, H. M., Holzhdl., Dünamündsche Str. 1, ☎ 2531.
— Meer, Inh. d. Firma M. Labkowski, Dünamündsche Str. 11.
— N., Bahnbmt., Palissadenstr. 13 W 28.
Lablaik, Andr., Hsb., Färberstr. 28, W. 7.
— Arv., Ankern., Donausche Str. 1, W. 4
— J., Restaurat., Neustr. 30.
Labok, Abr., Hg., Jesuskirchenstr. 14.
— Max, Uhrm., Alexanderstr. 104.
J. Labrenz, 2. G., Strickanstalt, Inh.: Joh. Labrenz, Scharrenstr. 11.
Labrenz, Agathe, Wwe., Essenh. Str. 10.
— Jan, Sarg- u. Möbelhdl., Krugstr. 1, wohnt Krugstr. 3.
— Joh., Inh. d. Firma J. Labrenz, Scharrenstr. 11, W. 3.
— Joh., Schmied, Wiesenstr. 5, W. 11.
— Jur., Gärtner, Dampfstr. 98, W. 11.
— Krisch, Hausverw., Schlocksche Str. 14.
— Mich., Uhrm., Ritterstr. 66, Q. 10.
Labunowitsch, P., Wäsch., Gerberstr. 8.
Labunski, N. O., Gerichtsvollz., Spr. 8 bis 10, außer Sonnab. u. Montags, Gertrudstr. 42, W. 6.
— Wlad. O., SR, Glied des Bez.-Ger., Marienstr. 29, W. 23.
Labur, Nik., Vorarb., Nordstr. 16.
Labut, Dion., Schuhm., Aahöf. Str. 4.
Labutin, J., Sekr. u. Transl. d. Stadtamts, Dorpater Str. 60.
Labutz, Alex., TR, Bez.-Ger.-Bmt., Mühlenstr. 109, W. 14.
— Wanda, Bahnbmtn., Mühlenstr. 109.
Lachmann, Jak., Tschlr., Dreylingsstr. 3.
— Joss., Hdlr., Romanowstr. 110, W. 8.
— Nat., Drechsler, Moskauer Str. 110.
Lachs, Heinr., Buchhltr., Suworowstr. 77, ☎ 1144.
— Jak., Hsb., Dünabg. Str. 34.
— Mich., Klempner, Säulenstr. 93.
Lachsmann, Pet., Hg., Romanowstr. 77.
Lack, M. H., Klempnerei, Säulenstr. 88.
— Isaak, Hg., Marienstr. 110.
Lacket, M., Wwe., Säulenstr. 77, W. 30.
Lackmann, Ilja, Hdlr., Mosk. Str. 52.
Lackson, Ed., Tschlr., Fuhrmannsstr. 39.

H. Lærum,
Theater-Boulevard 6, part.
General-Agent der
Russischen Gesellschaft zur Versicherung von Kapitalien u. Renten
gegründet im Jahre „1835" zu St. Petersburg.

Warschauer
Feuer-Versicherungs Gesellschaft in Warschau.
General-Agent für Riga und Livland: Kaufmann I. Gilde
H. Lærum,
Theater-Boulevard Nr. 6, Tel. 103.

H. Lærum,
Dampfschiffs-Expedition nach Stettin, Arensburg.
Theaterstr. Nr. 11, parterre,
Eingang von der Wallstr.

H. Lærum,
Agent der Dampfschifffahrts-Gesellschaft
„Kawkas und Merkur"
übernimmt Transporte nach allen Städten an der Wolga, des Kaspischen Meeres, Mittel-Asiens und Persiens und ertheilt nähere Auskünfte

Arthur Koppel
Aktien-Gesellschaft in St. Petersburg
Agentur in Riga,
Theaterstrasse Nr. 11,
Eingang von der Wallstrasse.
Agent für die Ostseeprovinzen
H. Lærum.

Karl Grünberg, Matthäistr. № 54, im eigenen Hause. Telephon № 2402. Die besten Gummireifen der Welt.

Nur importierte Weine in grösster Auswahl.

Karl Grünberg, Matthäistr. № 54, im eigenen Hause. Telephon № 2402. Die besten Gummireifen der Welt.

Ladanow, Marie, Wwe., kl. Schmiedest. 6.
Ladegas, Jak., Hdlr., Adlerstr. 16, W. 4.
Ladnow, Iw. Andr.', Bahnbmt., Kurmanowstr. 15, W. 6.
Ladygin, Mich., Bahnbmt., Kemmern.Str.4
— Marie, Hsbn., Moskauer Str. 144.
— Marie Wass.', Bahnbmtn., Elisabethstr. 101, W. 12.
— P., Architekt, Nikolaistr. 31.
— P. W., KA, Telegr.-Bmt., Elisabethstr. 101, W. 12.
— Pet. Wass.', Gouv.-Ing., Mühlenstr. 7.
H. Laerum, 1. G., Agentur u. Kommiss., General-Agent d. Russ. Ges. z. Vers. von Kapitalien u. Renten, gegr. 1835, Agent der Aktien-Gesellschaft Arthur Koppel in St. Petersburg, und der Warschauer Feuer-Vers.-Ges. Inh.: Henrik Laerum, Koll.-Prok.: Rudolf Laerum und Georges Laerum, Theaterboul. 6, ☎ 103, Bureaust.: 9—4 Uhr. Schiffsagentur-Bureau: Theaterstr. 11, Eingang von der Wallstraße.
Laerum, Georges, Koll.-Prok. d. Firma H. Laerum, Theaterboul. 6, W. 6.
— Henrik, Inh. dieser Firma, Dir. der Stadt-Diskontobank, Agent der Akt.-Ges. Arthur Koppel in St. Petersburg, Theaterboul. 6, W. 1 u. 2.
— Henrik Henrik', vereid. Rechtsanw., Büro: Schloßstr. 18, wohnt Theaterboul. 6, W. 8.
— Rud., Koll.-Prok. d. Firma H. Laerum, Theaterboul. 6, W. 7.
„Laferme" Kompagnie, Tabakshdlg., Sünderstr. 26.
Lafferentz, Malw., Buchhltrn., Pauluccistr. 19, W. 16.
Laffert, Marie, Wwe., Lehrn., Gertrudstr. 17.
— Wilh., Steinbr., Wolmar. Str. 1.
Laggat, Karl, Wächter, Dorp. Str. 83.
Lagosch, J. S., Dw., Schloßstr. 12.
Lagowski, Serg. Mich.', TR, Prok.-Geh., Albertstr. 2a, W. 1, ☎ 2294.
Lagsde, Karl, Töpfer, Karolinenstr. 2.
— Krist., Hsb., Michaelstr. 14.
E. Lagsdin, 2. G., Möbel, Inh.: Ewald Lagsdin, Theaterboul. 10, ☎ 1315.
Lagsdin. Sieh auch Lasdin u. Legsdin.
— Alex., Wraker, Moskauer Str. 213.
— Alice, Kol.-Hdl., Säulenstr. 81, W. 7.
— Alw., Wwe., Pernauer Str. 20.
— Amalie, Frl., Marienstr. 96, W. 2.
— Anna, Wwe., Gertrudstr. 33, W. 5.
— Anna, Wwe., Revaler Str. 35, W. 5.
— Anna, Wwe., Sternstr. 15, W. 13.
— Ewald, Inh. d. Firma E. Lagsdin, Münzstr. 10, ☎ 4434.
— Fritz, Bankbote, Sprenkstr. 2, W. 39.
— Fr., Hsb., Michailstr. 6.
— Fritz, Kellner, Mühlenstr. 79.
— Jak., Diener, Kalnezeem. Str. 10.
— Jak., Färber, Sternstr. 15, W. 13.
— Jak., Fuhrm., Gartenstr. 18.
— Jak., Hdlr., Moskauer Str. 145, W. 3
— Jak., Töpfer, Annenhof. Str. 3.
— Jan, Bierhdl., Kalnezeem. Str. 59.
— Jan., Hsb., Kuckuckstr. 22.
— Jan, Schlosser, Moskauer Str. 183.
— Jan, Schlosser, Schlocksche Str. 32.
— Jan, Schndr., Artilleriestr. 41.
— Jan, Schndr., Wolmarsche Str. 18.
— Joh., Hsb., Schultzenhofsche Str. 18.
— Joh., Postbmt., Kirchhofsstr. 8, W. 9.
— Joh., Schuhm., Pauluccistr. 3, W. 17.
— Joh., Schuhm., Sommerstr. 2.
— Joh., Seiler, Petersb. Ch. 27, W. 28.
— Julie, Hsbn., Petersb. Ch. 125.
— Karl, Fabrikbmt., Säulenstr. 57.
— Karl, Kol.-Hdlr., Fischerstr. 7.
— Karl, Mälzer, Friedensstr. 17b.
— Karl, Maurer, Färberstr. 4, W. 14.
— Karl, Waschanst., Mühlenstr. 79, W. 27
— Karl, Zimm., alte Mitauer Str. 28.
— Mart., Hsb., Aststr. 63.
— Mart., Schlosser, Alexanderstr. 182.
— Math., Frau, kl. Altonaer Str. 2.
— Otto, Holzhdlr., Gertrudstr. 33, W. 5.
— Otto, Maler, Lermontowstr. 4, W. 15
— Pet., Hsb., Tischlr., Frauenb. Str. 10.
— Pet., Mech., Newastr. 26, W. 68.
— Rob., Lackirer, Hapsaler Str. 20.
— Th. M., Kameralh.-Bmt., Dorpater Str. 97, W. 15.
— Wilh., Schlosser, Bienenstr. 12, W. 12.
Lagunowski, G. P., Privat., Sprenkstr. 7, W. 5.
Lahm, Emilie, Wäsch., Dorotheenstr. 19.
— Edwin, Setzer, Glockenstr. 1.
— Jan, Schmied, Matthäistr. 81, W. 2.
— Lucie, Frl., Marienstr. 32, Q. 5.
— Pet., Setzer, Gertrudstr. 89, W. 23.
— Schorik, Pumpenm., Krusenhof. Str. 1.
Lahme, Ans, Hsb., Kaugern. Str. 4.
— Ed., Drechsler, Fuhrmannsstr. 16.
— Karl, Fabrikbmt., Hasenstr. 1, W. 2.

Fr. Lahz,
Amts-Töpfermeister
Matthäistr. 81, W. 13, Tel. 3375.
Uebernimmt sämtliche Töpferarbeiten in Neubauten, wie auch Remonte-Arbeiten.
Oefen-Inneneinteilung wird nach neuester Konstruktion angebracht.
Arbeit sauber und solide.
Preise ohne Konkurrenz.

M. Lahz, 2. G., Lederwaren, Inh.: Marz Lahz, Dorpater St. 6/8, ☎ 2527.
Lahz & Freudenberg, 2. G., Leder u. Wolle, Inh.: August Freudenberg Dorpater Str. 23, ☎ 2271.
Lahz & Freudenberg, Zunahtm., Dorpater St. 25.
Lahz. Sieh auch Latz.
— A., Mech. Werkst., Marienst. 7, ☎ 4834
— Andr., Dw., Gertrudstr. 18.
— Andr., Fuhrm., Bartausche Str. 15.
— Andr., Hsb., Unionstr. 50.
— Andr., Kesselschm., Hamannstr. 5 W 9.
— Anna, Schndrn., Segelstr. 9, W. 19.
— Anna, Wwe., Ebelshöfsche Str. 3.
— Aug., Buchb., Romanowstr. 68, W. 6.
— Aug., Sattler, Laboratoriumstr. 7.
— Aug., Kreidemüller, kl. Möwenstr. 1.
— Aug., Kurzw.-Hdl., Sprenkstr. 23b.
— Aug., Schlosser, Marienstr. 32, W. 27.
— Aug., Zimmerm., Rumpenhof. Str. 8.
— Ed., Schlosser, Pernauer Str. 15.
— Ed., Schuhm., Matthäistr. 71.
— Edde, Hebamme, Suworowstr. 43, W. 8.
— Ernst, Schlosser, Peterholmstr. 9.
— Friedr., Amts-Töpfermstr., Matthäistr. 81, ☎ 3375.
— Fritz, Schlosser, Bartausche Str. 15.
— Gust., Kol.-Hdl., Romanowstr. 42.
— J., Dw., Moskauer Str. 66a, W. 20.
— J., Fuhrm., Revalerstr. 86, Q. 4.
— J. K., Tischlerei, Turgenjewstr. 7.
— Jak., Kol.-Hdl., Gertrudstr. 93, W. 25
— Jak., Kol.-Hdl., Matthäistr. 66.
— Jak., Schlosser, Revaler Str. 2.
— Jak., Zimmerm., Helenenstr. 15.
— Jan, Ankern., Donsche Str. 1, W. 3.
— Jan, Brothdl., Pernauer Str. 20.
— Jan, Diener, Rabenstr. 5, W. 3.
— Jan, Fuhrm., Artilleriestr. 40, W. 84
— Jan, Hsb., Milchstr. 10.
— Jan, Maurer, Petersb. Ch. 91.
— Jan, Maurer, Segelstr. 25.
— Jan, Priv., kl. Altonaer Str. 14.
— Jan, Töpfer, Laboratoriumstr. 7.
— Jndr., Mstr., Schlocksche Str. 42.
— Jul., Privat., Schulenstr. 13, W. 27.
— Jur, Fuhrm.-W., Revaler Str. 54.
— Lina, Wwe., Sprenkstr. 58, W. 13.
— Lisa, Maurer-Wwe., Revaler Str. 96
— Marie, Wwe., Marienstr. 28, W. 16.
— Mart., Expr., Sternstr. 13, Q. 4.
— Mart., Inh. d. Firma M. Lahz, Dorpater St. 6.
— Marz, Hsb., Petersb. Ch. 38.
— Math., Wwe., Lagerstr. 52, W. 5.
— Otto, Hsb., kl. Altonaer Str. 14.
— P., Riesingstr. 8, ☎ 5073.
— Pet., Fuhrm., Alexanderstr. 161, W. 32
— Pet., Hdlr., Suworowstr. 43, W. 8.
— Pet., Kalefaktor, Todlebenboul. 8.
— Pet., Kellner, Säulenstr. 53, W. 3.
— Rob., Hausverw., Palmstr. 7.
— Sim., Maler, Sprenkstr. 11, W. 29.
— Wilh., Bmt., Schlocksche Str. 42.
Julie Lahze, 2. G., Badeanstalt, Inh.: Julie Lahze, Antonienstr. 11.
Lahze, A., Zimmerm., Ludwigstr. 2.
— Andr., Dw., Mühlenstr. 59, W. 10.
— Andr., Dw., kl. Trinitatisstr. 5.
— Anna, Wwe., Segelstr. 21.
— Ed., Schmied, Pokrowstr. 22, W. 12
— Emilie, Schndrn., Karolinenstr. 21.
— Ernst, Maler, Zabelnsche Str. 3.
— Friedr., Tapez., kl. Lagerstr. 8.
— Girt, Gärtner, Simonstr. 9.
— Gust., Kol.-Hdl., Alexanderstr. 141.
— Gust., Masch., kl. Lagerstr. 9.
— Hans, Maurer, Talsensche Str. 2.
— Herm., Strb.-Schaffn., Rev. Str. 41
— Julie, Inh. d. Firma Julie Lahze Antonienstr. 11, W. 4.
— Karl, Maler, Marienstr. 22, W. 10
— Kath., Wwe., Mühlenstr. 91, W. 7
— L., Hdlr., Riesingstr 8.
— Lisa, Wwe., Pokrowstr. 12, W. 9.
— Mart., Dw., Marstallstr. 19, W. 4
— Math., Schndrn., Alexanderstr. 182.
— Pet., Maler, Marienstr. 144.
— Pet., Portier, Suworowstr. 20.
— Theod., Schuldiener, Kirchenstr. 14.
Lahzgalw, Krustin Joh.', Fabrikbmt., Karolinenstr. 7, W. 42.
— Emilie, Wwe., Bausk. Str. 56.
J. Lahzis, 2. G., Eisenw., Inh.: Gret Steinberg, Dorpater Str. 26, ☎ 98[illegible], Eisengießerei, Plettenbergerstr. 19, ☎ 2487, Stein- u. Bildhauerei, Friedensstr. 33.
Lahzis, Adam, Pächter, Rodenpoiserstr. 34
— Ed., Zimmerm., Säulenstr. 30, W. 10
— Ernst, Auss., Hospitalstr. 3, W. 32.
— Ernst, Hdlr., Marienstr. 126.
— Karl, Hdlr., Gertrudstr. 109, W. 58
— Mart., Kol.-Hdl., Pokrowstr. 10.
— Mart., Tischlr., Matthäistr. 64b, W. 17.
— Pet., Former, Alexanderstr. 161.
— Pet., Hsb., Selburgsche Str. 10.
— Pet., Schndr., Gertrudstr. 121.
— Pet., Tischlr., Friedensstr. 35, W. 24
Lahzit, Jak., Hdlr., Apothekerstr. 30.
— Jak., Zimmerm., Grenzstr. 20.

Ch. Jürgensohn, Weingrosshandlung, Wallstr. Nr. 20. Telephon Nr. 106.

— Jahn, Schlosser, Färberstr. 11.
Laider, Eider, Müller, Mosk. Str. 65.
— K., Tischlr., Sternstr. 9, W. 18.
Laidin, Fritz, Dw., Brückenstr. 20.
— Andr. Matth.', TR, Reichsb.-Bmt., Waldstr. 4a, W. 1.
— Georg, Maler, Schulenstr. 36, Q. 4.
— Kath., Hebamme, Waldstr. 4a.
Laikam, Andr., Hsb., Alt-Autzsche Str. 1.
— Ed., Tischlr., Altonaer Str. 31.
Laikin, N., Schndr., Romanowstr. 104.
Laiks, Pet., Tischlr., Rübenstr. 4.
Laimann, Otto, Musiker, Marienst. 124.
Laimin, Ant., Masch., Schreyenbusch 1, 9.
— Joh., Schndr., Wendensche Str. 3.
— Lydia, Wwe., Säulenstr. 97, W. 2.
— Mart., Drahtz., Alexanderstr. 192.
— Pet., Kol.-Hdl., Helenenstr. 23, W. 7.
Laimit, Joh., Schuhm., Marienstr. 79.
Laits, Jan, Kontordiener, Mit. Ch. 22.
Laiwa, Ed., Maler, Schützenstr. 19, W. 6.
Laiweneek, A., Schuhm., Dorotheenstr. 24.
— Hedw., Wwe., Gertrudstr. 72, W. 10.
— Jur, Hsb., Walterstr. 9.
— Nik., Reporter, Marienstr. 3, W. 4.
Laiwin, A., Frau, Telegr.-Bmtn., Säulenstr. 86, W. 11.
— Andr., Tischlr., Artilleriestr. 71.
— Ed., Schmied, Artilleriestr. 36.
— F., Zimm., Wolmarsche Str. 26.
— Jak., Hsb., Petersb. Ch. 91.
— Joh., Priv., Sprenkstr. 23, W. 5.
— Karl, Färber, Marienstr. 108, W. 15.
— Karol., Schndrn., Gertrudstr. 29.
— Marie, Schndrn., Dorpater Str. 41.
— Mart., Dw., Lazarethstr. 5, W. 8.
— Mart., Schndr., Gertrudstr. 89, W. 42.
— P., Telegr.-Auff., Säulenstr. 86.
— Pet., Exped., Dünamünd. Str. 12.
— Pet., Kellner, Marienstr. 1, Q. 19.
Laiwing, Reinh. K., KA, Zensor, Goldinger Str. 18.
Oskar Laiwingk, 2. G., Schuhw., Inh.: Osk. Laiwingk, Kalkstr. 38.
Laiwingk, Osk., Inh. d. Firma Osk. Laiwingk, Mühlenstr. 49, W. 2.
Laizan, Hel., Wwe., Suworowstr. 93.
Lakawetzki, P., Portier, Elisabethstr. 24.
Lakis, Jan, Hsb., Rodenpoiser Str. 45.
Lakkas, Karl, Expreß, Dorotheenstr. 1.
Lakkus, Luise, Wwe., Hospitalstr. 14.
Lakowsky, A., Tischlr., Gertrudstr. 91.
Laksberg, Fr., Tischlr., Peterholmstr. 9.
— Fritz, Zimmerm., Kurmanowstr. 23.
Lakische, M., Marktshdlr., Alexanderstr. 106.
Lakschewitz, Alex., Schmied, Ebelsh.Str.4a.
— Aug., Wraker, Dünamünd. Str. 45.
— Theod., Schuhm., Gymnastikstr. 9.
Laksejew, Nik., Bahnbmt., Station Rote Düna.
Lakstigal, J., Maler, Hasenstr. 1.
— Andr., Hg., Brückenstr. 2.
— J. (Kath. Lakstigal), Schndr., Malerstr. 16, W. 2.
— Nik., Tischlr., Matthäistr. 85, W. 10.
Laktin, Jur., Bmt., Dünamünd. Str. 14.
— Jndr., Setzer, Matthäistr. 68.
Laktjuchow, Jew., Artelschtsch., Moskauer Str. 67, W. 7.
Lakumpin, A. L., Schndrn., Säulenstr.115.
Lalas, Kas., Tischlr., Artilleriestr. 55 W 8.
Laleika, N., Monop.-Verk., Palissadenst.33
Lalsujew, M., Kol.-Hdl., Marienstr. 124.
Lamaika, Wass. Sem.', Packhausaufseher, Zarnikauer Str.
Lamas, Jndr., Schlosser, Suworowstr. 97.
Lamaschewsky, Joh., Kupferschmiede-Mstr., Mühlenstr. 10.

Lambach, Joh., Matthäistr. 59, W. 26.
Lamberg, Joh., Fabrikbmt., Peterholmsche Str. 5, W. 30.
— Ernst, Former, Grabenstr. 43.
— Jak. Jw.', Former, Hospitalstr. 39.
— Joh., Hdlr., Moskauer Str. 176.
— Krisch, Tischlr., Sommerstr. 8.
Michail Lambert 2. G., Kolonialwar., Kaisergartenstr. 14.
Lambert, A., Dw., Scharrenstr. 22.
— Alfr., Schlosser, Säulenstr. 98, W. 8.
— Andr., Wraker, Hasenholm. Ufer 25a.
— Aug., Wwe., Fruchtstr. 2.
— Fritz, Montör, Gesellenstr. 6.
— Jan, Briefstr., Dorotheenstr. 32.
— Joh., Tischlr., Lermontowstr. 4.
— L., Konsulent, Spr.: 10—12, Theaterstr. 1, Q. 3.
— L., Wwe., Kalkofenstr. 14.
— M., Wwe., Gertrudstr. 62, W. 29.
— Pet., Kol.-Hdl., Matthäistr. 97, W. 3.
— Wilh. Joh.', Galvaniseur, Grenzstr. 40.
Lambreks, Chr., Kol.-Hdl., Matthäistr. 52.
Lame, Jan, Zimmerm., Wolmar. Str. 47.
Jakob Lamek, 2. G., Fuhrgesch., Inh.: Jak. Lamek, Dünam. Str. 13, ☎ 2666.
Lamek, Jak., Exped., Inh. d. Firma Jak. Lamek, Dünam. Str. 13, ☎ 2666.
— P., Fleischer, Mühlenstr. 169.
Lampe, Charl., Kassir., Kalkstr. 35.
— Emma Wilh.', Frl., Kalkstr. 35.
Lampp, Arv., Buchhltr., 1. Weidend. 1.
— Ferd., Hg., 1. Weidendamm 1, W. 19.
Lamprecht, Marie geb. Müllerweiß, Hsb., Mühlenstr. 5, Q. 1.
Lamscha, Pet., Hsb., Expr., Sternstr. 23.
Lamse, A., Heu- u. Haferhdl., Kurische Str. 1.
— Emilie Andr.', Lagerverw., Revaler Str. 57.
— Julie, Wwe., Hsb., Gertrudstr. 51.
Lamsey, Jak., Schriftf., Laubstr. 21, W. 7.
Lamster, C. B., Schmied, Schlocksche Str. 65a.
— Ed., Sortirer, Revaler Str. 9, W. 11.
— Wilh., Fabrikbmtn., alte Mitauer Str. 56a.
Lamtjew, E., Wwe., Kathol. Str. 9, Q. 2.
— Nik. Jak.', Geschäftsf., Mühlenstr.53a ☎ 4253.
Lamz, Karol., Wwe., Gregorstr. 10.
J. Landau, 2. G., Techn. Bureau, Inh.: Jakob Landau, Jakobsstr. 26, ☎ 948.
Landau, Hirsch, Kfm., Elisabethstr. 21, W. 3, ☎ 1853.
— Jak., Inh. d. Firma Jak. Landau, Vertr. d. Alexandrower Zuckerfabriken, Dir. d. Nord. Ges. gegens. Kredits, Jakobsst. 26, ☎ 948, Mühlenst. 13, ☎ 4432.
— Joh. Adam', Kontorbmt., Baumwoll-Manufaktur Strasdenhof.
— Joss., Kfm., Turgenjewstr. 9, W. 1.
— K., Schuhm., Alexanderstr. 103.
Landberg, Pet., Kürschner, Mosk. Str.108
Lande, Mart., Tapez., Revaler Str. 61.
— Libbe, Wwe., Revaler Str. 61.
Landelius, Emilie, verw. Klemm, geb. Schmid, Wwe., Schulenstr. 11, W. 2.
C. Landenberg, 2. G., Putz- u. Mode-W., Inh.: Gust. Landenberg, Scheunenstr. 24.
Landenberg, Gust., Bmt. d. Steuerverw., Inh. d. Firma C. Landenberg, Neustr. 9a.
Landes-Forst-Büro, Elisabethstr. 21, W. 1, ☎ 4343.

Landes-Kultur-Büro, Elisabethstr. 21, W. 1, ☎ 4343.
v. Landesen, Ernst, Elisabethstr. 3, W. 14.
— K., Frau, Alexanderstr. 31, W. 11.
Landgraf, B., Wwe., Kaufstr. 14, I.
Landmann, Andr., Kol.-Hdl., Seestr. 37.
— Hosias, Klempner, Stegstr. 6, W. 1.
— Jda, Frl., Säulenstr. 65, W. 17.
— Joh., Hsb., Kol.-Hdl., Seestr. 37.
— Lisa, Hsb., Artilleriestr. 70, Q. 5.
— M., Maler, Mitauer Ch. 42.
— Ott., Wwe., kl. Newastr. 6, W. 1.
— Rad., Gießer, Petersb. Ch. 11, W. 15.
— Wilh., Fabrikbmt., Artilleriestr. 70.
Landmesser, Emil, Maler, Hagensb.Str.4
— Ed., Schmiedemstr., Werrosche Str. 6.
— Gust., Maschinenb., Wenden. Str. 2.
— Wilh., Schlosser, Revaler Str. 51.
Landowski, Anna, Hebamme, Matthäistr. 58
— Heinr., Zimm., Matthäistr. 58, W. 20.
Georg Landrin, 2. G., Konfituren, Inh.: Valentin Alexandrowitsch Maximowitsch, Bevollm. mit beschr. Vollm.: Friedr. Kentz, Alexanderboul. 3, ☎ 1003.
v. Landsberg, Marian, Hsb., Dorotheenstr. 30.
Landsberg, Ad., Tischlr.-Mstr., Kalnezeemsche Str. 66, Q. 1.
— Ant., Fuhrm., Ludwigsstr. 2, W. 14
— Christ., Gärtner, Industriestr. 11.
— Georg, Setzer, Kandauer Str. 29a.
— Julie, Wwe., Hsbn., Dorotheenstr. 31.
J. Landsdorff, 2. G., Eisen- u. Stahlw., Inh.: Joh. Ernst Landsdorff, Marienstr. 112.
Landsdorff, Joh., Inh. d. Firma J. Landsdorff, Marienst. 112.
— Jak., Schlosser, Wolgund. Str. 23.
Landsmann. Sieh auch Lanzmann.
— A., Kassirn., Romanowstr. 105, W. 17.
— Abr., Schuhm., Matthäistr. 50a.
— Alex. Karl', Reisender, Kalnez.Str.25a
— B., Kontroleur, Popowstr. 5, W. 5.
— Emilie, Frl., Bmtn., Kaisergartenst. 2
— Grig., Schaffner, Marienstr. 92.
— Jak., Schuhm., Marienstr. 99, W. 20
— Jak., Zuschndr., Adolfstr. 13b, W. 3.
— Karl, Zollartellschtschik, Kaisergartenstr. 2.
— M., Mützenm., Sprenkstr. 45, W. 10.
— Werner, Telegr.-Bmt., Heinrichsst. 20.
— Osk., Kellner, Sprenkstr. 2, W. 45.
Landurp, Marie, Käsem., Talsen. Str. 21.
Lang, Ad., Bahnbmt., Laubstr. 2, Q. 1.
— Alfr. Wilh.', Hg., Zollstr. 4, W. 20.
— Alice, Waisenvaters-Wwe., Zollstr. 4
— Emanuel, Jng., Alexanderstr. 124.
— Karl, Tischlr., Matthäistr. 48, W. 23.
Langa, Vikt., KA, Rentn., Sandstr. 17.
Langal, Arn., Hsb., Wolgund. Str. 104.
Langbein, Alex., Schlosser, Katharinendamm 24, W. 5.
— Ed. Friedr.', Flaschenmstr., Mühlenstr. 81.
— Eug. Fr.', Gasanst.-Bmt., Mühlenstr. 111, W. 3.
— Fr., Materialw., Jnvalidenstr. 1.
— Harry, Kfm., Christophstr. 2/4.
— Paul, Schndr., Katharinendamm 24.
— Pet., Schndr., Katharinendamm 24.
— Wilh. Friedr.', Hg, Gertrudstr. 59.
v. Lange, A., Wwe., Felliner Str. 7.
Technisches Bureau E. Fr. W. Lange, 2. G., Inh.: Ernst Friedr. Wilh. Lange, Königsstr. 28, ☎ 913.
Ed. R. Lange, 1. G., Klarirungs-, Kommissions- und Speditions-Gesch., Inh.: Karl Lange, Prokuristen: Ludw. Lange

Karl Grünberg, Die besten Gummireifen der Welt.
Matthäistr. № 54, im eigenen Hause. Telephon № 2402

Eigene Filialen: Mühlenstr., Ecke der Suworowstr., Tel. 325. Hagensberg, Waldstr. 4a, Tel. 3950.
Weberstrasse, Ecke der Altstadt, Tel. 1569. Mitauer Chauss e 12, Tel. 3055.

Karl Grünberg, Matthäistr. № 54, im eigenen Hause. Telephon № 2402. **Die besten Gummireifen der Welt.**

und Alex. Sternberg, Bevollm.: Jul. C. Nebocat, kl. Schloßstr. 3, ☎ 407 und 3207, Russ.-Balt. Lederwerk ☎ 407.
J. H. Lange, 2. G., Manufakturwaren, Inh.: Joel Hirsch Lange, Herrenstr. 26, ☎ 3801.
M. Lange, 2. G., Modew., Inh.: Moissei Lange, Kalkstr. 13, ☎ 2302
W. Lange, 2. G., Drogen, Inh.: Prov. Wilh. Lange, Marienstr. 110.
Lange u. Sohn, A.-G., Schiffswerft und Maschinenfabrik, Schiffsstr. 44 u. 48. ☎ 371 und 2964.
Lange, Abel, Hdlr., Elisabethstr. 22 W 24.
— A., Tapez., Brunnenstr. 6.
— Alb., Pet.', Hg., Königsstr. 32, W. 11
— Amalie, Feilenh.-Wwe., kl. Sandstr. 11
— Amalie, Wwe., Alexanderstr. 32 W 9.
— Andr., Kirchendiener, kl. Schloßstr. 4.
— Ant. Emel., Ida, Frl., 1. Weidend. 9.
— Aug., Glaser, Suworowstr. 93, W. 36.
— Aug., Oberförster, Kandauer Str. 4.
— Chr., Hsb., Zimmerm., Matthäistr. 84.
— Emilie, Wwe., Ritterstr. 39, W. 15.
— Ernst, Hsb., Kirchhofstr. 10, W. 1.
— Ernst Fr. W., Ing., Inh. der Firma E. Fr. W. Lange, Newastr. 36, W. 7, ☎ 2329.
— Eug., Werkmstr., Alexanderstr. 144. ☎ 4860.
— Eva, Hsbn., Kalnezeemsche Str. 72.
— Ferd. Jul.', Hg., Newastr. 25, W. 14.
— Ferd., jun., Prok. d. Firma Rig. Lager für d. Verkauf von Soda der Gesellsch. Ljubimow, Solvay & Co, u. d. Russ. Teegesellsch. „Karawane", Antonienstr. 8, W. 6, ☎ 1846.
— Ferd. sen., Dir. d. Ges. d. Rig. Zementfabrik und Oelmühle C. Chr. Schmidt, Elisabethstr. 17, ☎ 21.
— Frau, Newastr. 5, W. 7.
— Friedr., Musiklehr., kl. Sandstr. 11.
— Grig., Drahtz., Hospitalstr. 19.
— Harald, Waisenvater, Spr. Montags, Mittw. u. Freit. 9—5, Hermannstr. 19 ☎ 2820.
— Heinr., Vorarb., Revaler Str. 58.
— Helene, geb. v. Radecki, Dr.-Wwe., Elisabethstr. 9a, W. 9.
— Henr., Wwe., kl. Lagerstr. 12, W. 21.
— J., Hausauff., Scheunenstr. 28.
— J., Privat., Soldatenstr. 10, W. 9.
— J. H., Schndr., Parkstr. 8, W. 7.
— Ida, Gesanglehrn., Marstallstr. 8.
— Joh., Fleischer, Rabenstr. 7, W. 10.
— Joh., Hsb., Zabelnsche Str. 3, Q. 1.
— Joh., Kupferschm., Schulenstr. 9, W. 5
— Joh., Schmied, Säulenstr. 96, W. 24.
— Isid. W., Ing., Betr.-Dir. d. Akt.-Ges. Lange & Sohn, Nikolaistr. 15, W. 1, ☎ 3171.
— Julie, Wwe., Artilleriestr. 21, W. 19
— Jul., Vorarb., Hospitalstr. 16.
— K., Telegr.-Bmt., Matthäistr. 57.
— Karl, Portier, Antonienstr. 12, W. 27
— Karl, Schuhm., Alexisstr. 3, W. 10.
— Karl, Weber, Bullensche Str. 33.
— Karl, Schlosser, Pionierstr. 7, W. 19.
— Karl W., Brasilian. Vizekonsul, Glied des Börsenkomit., Inh. d. Firma Ed. R. Lange, Georgenstr. 2, W. 3.
— Karol., Frl., Böttcherstr. 5, W. 4.
— Karol., Oekonomin, Mitauer Ch. 23.
— Karol., Wwe., Ambothensche Str. 6.
— Klara, Musiklehrn., kl. Sandstr. 11.
— Leo, Schiffbau-Ing., Dünam. Str. 25 ☎ 3104.
— Lilli, geb. Eiche, Pension, Schützenstr. 4a, W. 4.
— Ludw., Prok. d. Firma Ed. R. Lange, Jägerstr. 2, W. 21.
— Ludw. Feodor.', Techn. Leiter d. Amerik.-Balt. Lederw., Hafenstr. 1, ☎ 121
— Ludw. Ludw.', Techn., Fabrikl.-Geh., Seestr. 29.
— M., Materialverw., Puschkinboul., im Polytechnikum.
— M., Schndrn., Waagestr. 7, W. 1.
— Marie, Wwe., Schützenstr. 2, W. 3.
— Osk., Buchhltr., Moskauer Str. 113.
— Percy, Fabrikbmt., Schützenstr. 2.
— Pet., Fuhrm., Hafenstr. 3, W. 9.
— Piers, Gesanglehr., Marstallstr. 8.
— Rob., Masch., Revaler Str. 96, W. 8.
— Wilh., Bäcker, Ambothensche Str. 6.
— Wilh., Friseuse, Gertrudstr. 133.
— Wilh., Platzmstr., Ludwigsstr. 5.
— Wilh. Karl', Provisor, Inh. d. Firma W. Lange, Revaler Str. 9.
— Wlad., Hg., Gertrudstr. 19, W. 18.
Langenberg, Heinr., Musiker, Petersb. Ch. 105.
— Joh., Masch., Waffenstr. 16, W. 9.
— Mart., Tschlr., Elisabethstr. 10, W. 24
Langenfeld, J., Drahtz., Pokrowstr. 11.
— Jak., Dw., Matthäistr. 14, W. 8.
— Karl, Schlosser, Schlockſche Str. 46.

Langensiepen & Co.,
Armaturen- u. Maschinenfabrik, Zentraldepôt der Gesellschaft Schäffer & Budenberg.
Filiale Riga
Königsstr. 32, Telefone: 544, 1744 und 2844.
Lager u. Lieferung
sämtlicher
techn. Maschinen, Apparate u. Geräte, Pumpen, Feuerspritzen, Dampfkessel-Armaturen, Treibriemen, Werkzeugmaschinen, Lokomobilen von der Akt.-Ges. Malzoff, Wasserleitungsanlagen, Zentralheizungen.
Nafta-Motore.

Langensiepen & Co., 1. G., Maschinen, Inh.: Kommerzienrat Richard Langensiepen in Gardone Riviera, Bevollm.: Albert Wiecking u. Karl Peters, Königsstr. 32
Verkaufs-Abteilung ☎ 544.
Buchhaltung ☎ 1744.
Installation ☎ 2844.
Speicher ☎ 5044.
Langensiepen, Franz, kl. Schloßstr. 13.
Langer, Alb., Kfm., Scheunenstr. 6. ☎ 2390.
— Iw. Iw.', KA, Lehrer, Romanowst. 53
— Wlad. Iw.', Krg., Reichskontr.-Bmt., Romanowstr. 53, W. 23.
Langermann, Helm. (Sophie Dannenberg), Knabenschule, Schulenstr. 5.
Langewitz, Bron., Masch., Pionierstr. 6.
— Ant., Kassirn., kl. Schloßstr. 3, W. 4.
— Franz., Frau, kl. Schloßstr. 3, W. 4.
— Friedr., Alexanderstr. 49, W. 12.
— Georg Friedr.', Prov., Verw. d. Apoth. Kirschfeld's Erben, Mosk. Str. 55, ☎ 1320.
— Greg. Nik.', Fabrikbmt., Alexanderstr. 19, W. 1.
Jos. S. Langford & Co., 2. G., Handelsverm., Kommanditgesellsch., Joseph Sidney Langford einz. offener Ges., Bischofsstr. 5, ☎ 154.
Langford, Jos. S., einz. offener Ges. der Firma Jos. S. Langford & Co., Kaisergartenstr. 6a, W. 8.
Langhals, Aug., Boniteur, Antonienstr. 15.
Langhanke, Reinh., Mehlhdl., kl. Lagerstr. 22.
Langholz, Rob., Schuhm., Schreyenb. 1, 25
— Jan, Schndr., Schreyenbusch 1, 14.
Langin, Fritz, Hg., Marienstr. 1, W. 22.
Langis, Aug., Schuhm., Alexanderst. 151.
Langkutsch, E., Hg., Pauluccistr. 5.
Langmann, Friedr. Fr.', Holzwr., Sandstr. 26, W. 15.
— Aug., Maurer, Dünamünd. Str. 44a.
— Heinr., Instr.-Macher, Waldstr. 9.
— Joh., Dekorat., Ritterstr. 100, W. 12.
— Karol., Hdlrn., Zeisigstr. 1.
Langner, Alfr. Leon', Bürobmt., Dünamünd. Str. 17.
Langrath, E., Wwe., Artilleriestr. 5.
— Joh., Bmt., kl. Altonaer Str. 5.
Langstein, Jan, Schlosser, Matthäist. 52.
Lanichin, Iw., Bevollm. d. Firma Wikuli Morosow u. Söhne, Kalkstr. 30
Lank, Karl, Bmt., Marienstr. 102, W. 16
Lanka, Jan, Tschlr., Ritterstr. 78, W. 6.
Lanke, Karl, Schuhm., Talstr. 5, W. 7.
— Karl, Schuhm., Alexisstr. 4, W. 9.
— Pet., Fleischer, Talstr. 5, W. 7.
Lankenfeld, Fr., Prok. d. Firma R. Hansen, Thronfolgerboul. 23, W. 17.
— Jeannot, Tschlr., Färberstr. 18.
Lankewitz, Hans, Hg., Dampfstr. 70.
Lankisch, Herm., Fabrikbmt., Weißenhofsche Str. 8b.
— Emil, Bürstenb., Weißenhöf. Str. 8.
Lankowitsch, Franz, Schlosser, Glockenstr. 1
Lankowitz, Jenny, Schndrn., Newastr. 25

Aktiengesellschaft
Lankowsky & Liccop,
Mitau.
Chocoladenfabrik, Tintenfabrik, Konservenfabrik.
Rigascher Vertreter:
Karl Beckmann,
Marstallstr. 24, Telefon 2588.

Lankowsky, Rud., Hg., Albertstr. 13.
Lansky, Karl, Schuhm., Dorotheenstr. 32
— Emilie, Schndrn., Friedensstr. 4.
— Mart., Bmt., Artilleriestr. 21, W. 8.
— Reinh., Portier, Dampfstr. 35.
Lanternik, S., Hg., Palissadenst. 25, W. 5.
v. Lanting, Ida, Wwe., Albertstr. 8.
Lantrewitsch, Ans, Expreß, Dorotheenstr. 18, W. 5.
Lantrewitz, Chr., Vorarb., alte Mitauer Str. 62.
Lantzky, Louise, geb. Koch, Charlottenstr. 64.
— Otto Rob.', Ing.-Arch., Assist. am Polyt., Newastr. 3, ☎ 1424.
Lanz, Edgar, Kontorbmt., Schützenstr. 19.
Lanzer, Joh., Fuhrm., Alexanderstr. 161.
Lanzmann. Sieh auch Landsmann.
— Karl, Schndr., Sternstr. 3, W. 26.
— M., Wwe., Wolmarsche Str. 9, W. 5.
— Meier, Klempner, Revaler Str. 28.

Wein- u. Austern-Stuben Basteiboulevard Nr. 2, Telephon Nr. 80. **Otto Schwarz.** **Wein-, Delikatessen- u. Cigarren-Lager** Basteiboulevard, Ecke der Kalkstrasse.

— Pet., Schuhm., Alexanderstr. 161.
— Pet., Vorarb., Nordstr. 21, W. 7.
Lapa, Adam, Dw., Bausk. Str. 30a.
— Andr., Maurer, Säulenstr. 78.
Lapain, Pet., Vorarb., Kiefernstr. 9.
— Jak. Jak.', Aufs., Duntenhöf. Str. 48.
Lapakow, Grig., Dw., Mühlenstr. 130.
Lapekin, Karl, Bierhdl., Turgenjewstr. 15.
— Marz, Drechslermstr., Dampfstr. 49.
Lapeneek, Marta, Chorist., Elisabethstr. 24
Lapetrow, Jan, Schndr., Sprenkstr. 11.
Lapide, A., Hebamme, Mosk. Str. 59.
Lapidus, G., Putzhdl., Mosk. Str. 93.
— L., Hausverw., Ravaler Str. 57c.
— Mich., Hg., Revaler Str. 57c, W. 1.
Lapin. Sieh auch Lappin.
— Adam, Werkmstr., Gertrudstr. 121.
— Alex., Schreibw.-Hdl., Brückenstr. 14.
— Alide, Kolport., Artilleriestr. 67.
— Andr., Zimmerm., Oststr. 2.
— Anna, Schndrn., Dorotheenstr. 42.
— J., Schuhw.-Hdl., Elisabethstr. 85a.
— Jak., Kol.-Hdlg., Säulenst. 92, W. 47
— Jan, Expreß, Suworowstr. 4, W. 19.
— Jan, Hg., Neustr. 28.
— Jan, Schndr., Romanowstr. 68, W. 8.
— Jan, Schuhm., Elisabethstr. 81, W. 8.
— Jan, Zimmerm., Fischerstr. 5.
— Joh., Fuhrm., Ritterstr. 90, W. 7.
— Karl, Maurer, Kaukasische Str. 12.
— Karl, Tschlr., Gertrudstr. 62, W. 42.
— Karl J., Postbmt., Polozker Str. 1.
— Kas., Bahnbmt., Palissadenstr. 13.
— Kath., Wwe., Hapsaler Str. 15.
— Krisch, Steinh., Tulasche Str. 22.
— Krisch, Viehpfleger, 2. Weidendamm, Schlachthof.
— Mart., Mech., Ankerstr. 9.
— Mila, Marienstr. 66, W. 8.
— Mikk., Wagenb., Matthäist. 43, W. 11.
— O., Maler, Ritterstr. 82.
— Paul, Maler, Ritterstr. 54, W. 9.
— Pet., Kunstmaler, Säulenstr. 107.
— Pet. Jeg., Feldscher, Waggonstr. 6.
— Mich., Schuhm., Marienstr. 51, W. 9.
— Rob., Schuhm., Sprenkstr. 43, W. 31.
— Th., Exped., Matthäistr. 19.
— W. F., Privat-Rechtsanw., Paulucci-str. 2.
Lapinski, Alfr., Amts-Schmiedemstr., Schmiede: Kalnezeem. St. 81, wohnt: Kemmern. Str. 4.
— Anna, Hsbn., Moorstr. 66.
— Art., Fleischer, Torgel. Str. 6.
— Bened., Hsb., Wolgundsche Str. 9.
— Bened., Restauration, Schwarzhäupterstr. 5.
— Friedr., Hsb., Kirchhofsstr. 18, W. 4.
— Jak., Fuhrm., Matthäistr. 107.
— Joh., Postbmt., Popowstr. 3a, W. 142a
— Jur., Tschlr., Matthäistr. 87, W. 2.
— Ivar Mart.', Buchhltr., Felliner Str. 2a, W. 12.
— Kas., Hutgesch., Wallstr. 27, wohnt: Nikolaist. 60 W 8.
— Ludw., Hsb., Heinrichstr. 6, Q. 1.
— Mart., Klavierstimmer, Elisabethst. 9.
— Oss., Fuhrm., Matthäistr. 54, W. 4.
— Pet., Hdlr., Klosterstr. 7, W. 1.
— Step., Fuhrm., Hospitalstr. 26.
— Theod., Schlosser, Ernestinenstr. 47.
— Wlad., Hdlr., Mühlenst. 147.
Lapir, Vinc., Kutscher, Marienstr. 3.
Lapitzki, Arn., Hdlr., Jaroslaw. St. 32
Lapkin, N., Tschlr., Romanowstr. 102.
Lapkowski, Alex., Schaffner, Kathol. Str. 19
— Dan., Wächter, Newastr. 26, W. 38.
— L., Kfm., Parkstr. 2, W. 5.
— Lewi, Hdlr., Moskauer Str. 44.
— Wlad., Frisör, Ritterstr. 102, W. 4
Lapotnikow, W. A., HR, Kontrolh.-Bmt., Marienstr. 29.
Lapp, Mart., Masch., Elisabethstr. 43.
Lappa, Luise, Schndrn., Gertrudstr. 58.
— Wlad. Jak.', Stationsvorst.-Geh., 2. Weidendamm, Güterbahnhof 2.
Lappain, Jan, Fuhrm., Karolinenstr. 37.
Lappat, Marie, Lehrerin, Schulenstr. 9.
— Marie, Wwe., Schulenstr. 9, W. 3.
Lappe, Alb., Werkmstr., Alexanderst. 158.
Lappenson, Gust., Kolport., kl. Altonaer Str. 6.
H. Lappin, 2. G., Kaffee-Spezialgeschäft, Inh.: Feodor Beresow, Wallstr. 14. ☎ 3310.
Lappin. Sieh auch Lapin.
— Adam, Schlosser, Pernauer Str. 23a.
— Alb., Kol.-Hdlg., Gertrudstr. 19.
— Alex., Dw., Marienstr. 84, W. 1.
— Alex., Maler, Revaler Str. 9, W. 10.
— Anna, Hebamme, Wenden. Str. 5.
— Appol., Frau, Suworowstr. 104.
— Aug., Marktkontrol., Matthäistr. 19.
— Aug., Masch., Bausk. Str. 34.
— D., Hsb., Champetresche Str. 91.
— E., Schlosser, Moskauer Str. 149.
— Ed., Fuhrm.-W., Revaler Str. 56.
— Ernst, Bierhdlr., Laborat. Str. 28.
— Ernst, Markthdlr., Romanowstr. 22.
— Fritz, Färber, Altstr. 7.
— Fritz, Schlosser, Windstr. 34, W. 9.
— Fritz, Vorarb., Nordeckshöf. Str. 12.
— Georg, Bmt., Holmstr. 5.
— Gottl., Gend., Wenden. St. 5, W. 29.
— Grete, Wwe., Revaler Str. 81, W. 11.
— J., Buchhdl., Moskauer Str. 145.
— J., Dw., Mühlenstr. 110, Q. 4.
— Jan, Ankern., Bausk. Str. 54.
— Jan, Maurer, Bausk. Str. 82.
— Jeg., Bmt., Romanowstr. 94, W. 24.
— Jlona, Bürobmtn., Säulenstr. 18.
— Joh., Maler, Romanowstr. 33, W. 5.
— Joh., Masch., Alexanderstr. 99, W. 16.
— Joh., Tschlr., Alexanderstr. 60, W. 5.
— Joh., Tschlr., Hospitalstr. 16, W. 25.
— Joh. Andr.', Bankbote, Emmastr. 29.
— Jur, Schlosser, Moorstr. 1.
— Karl, Dw., kl. Sandstr. 1.
— Karl, Kol.-Hdlg., Säulenstr. 20.
— Karl, Maurer, Adlerstr. 12a.
— Karl, Maurer, Bürgerstr. 9.
— Karl, Vorarb., Ritterstr. 1a.
— Karol., Wwe., Matthäistr. 81.
— Krisch, Maurer, Rujensche Str. 6.
— Krist., Wäsch., Marienstr. 97, W. 15.
— Krist., Wäsch., Suworowstr. 92.
— Lisa, Hausverw., Katharinendamm 5.
— Louise, Försters-Wwe., Säulenstr. 18.
— Marie, Hsbn., Holmstr. 5.
— Marie, Kol.-Hdl., Hsb., Marienmühlenstr. 10.
— Marie, Wwe., Muckenholmstr. 23.
— Marie, Wwe., Vegesacksholm 5.
— Mart., Bmt., Suworowstr. 112.
— Mart., Böttcher, Schulenst. 38, W. 14.
— Mart., Maurer, Schreyenbusch 4, 13.
— Mart., Photogr. Atelier, Pernauer Str. 16.
— Mart., Schndr., Kandauer Str. 11.
— Mart., Zimm., Muckenholm. Str. 23.
— Marz, Maler, Marienstr. 13, Q. 126.
— Mich., Schlosser, Mühlenst. 31, W. 20.
— Mik., Hsb., Revaler Str. 90, W. 9.
— Olga, Schndrn., Alexanderstr. 143.
— Otto, Hg., Elisabethstr. 16, W. 22.
— P., Tschlr., Sprenkstr. 23a, W. 29.
— Pet., Brauer, Revaler Str. 56, W. 16.
— Pet., Dw., Nikolaistr. 27, W. 35.
— Pet., Maurer, Matthäistr. 93, W. 5.
— Pet., Schlossermstr., Ernestinenstr. 13.
— Sam., Buchhdlr., Moskauer Str. 145
— Sim., Tschlr., Sternstr. 9, W. 14.
— Theod., Mech., Marienmühlenstr. 10.
— Wilh., Wwe., Friedensstr. 39.
— Wold., Mech., Holmstr. 5.
H. Lapping, 2. G., Badeanstalt, Alexanderstr. 99.
J. Lapping, 2. G., Badeanstalt, Inh.: Jahn Lapping, Revaler Str. 37.
Lapping, Hugo, Inh. d. Firma Hugo Lapping, Alexanderstr. 99, W. 2.
— Jan, Inh. d. Firma Jan Lapping, Revaler Str. 37.
— Paul Reinh.', Kfm., Romanowstr. 18.
— Reinh., Hsb., Alexanderstr. 99, W. 15.
Lappmann, Jan, Kutscher, Mosk. Str. 141
Laps, Karl, Montör, Honigstr. 1.
— Karl, Vorarb., Ayhlstr. 24, W. 11.
— Karl Jw.', Provisor, kl. Newastr. 3.
— Kath., Dw., Romanowstr. 159, W. 6.
— Lisa, Hdlrn., Wolfsstr. 2.
Lapsa, Ad., Hdlr., Alexanderstr. 105.
— Andr., Maurer, Waggonstr. 1.
— Anna, Wäsch., Altrahden. Str. 2.
— Friedr., Strb.-Schaffn., Windstr. 23.
— Hel., Wwe., Wolmar. Str. 32.
— Jlj., Ankern., Witebsker Str. 29.
— Jur, Maler, Matthäistr. 54.
— Karl, Maurer, Wolmar. Str. 26.
— Mart., Vorarb., Nordstr. 19.
— Trine, Wwe., Asuppensche Str. 9.
Lapsal, Anna, Frau, Pernauer Str. 9.
— Jan, Klempner, Augustenstr. 7.
Lapsche, Georg, Klavierb., Mühlenstr. 100
— Alex., Buchhltr., Hsb., Moritzstr. 11.
— Max, Maurerpol., Hospitalstr. 24a.
— B., Kol.-Hdl., Packhausstr. 3, W. 17.
Lapschewitz, Elis., Wwe., Alexanderstr. 117
Lapschinski, Jos., Zollbes., Suworowstr. 100.
— L., Schlosser, Matthäist. 100.
Lapschit, Jw., Schornsteinf., Katholische Str. 33.
Lapschuk, A., Schloss., Wolmar. Str. 26.
Lapse, Jak., Hsb., Salvensche Str. 111.
— Ed. Mart.', Buchhltr., Wendensche Str. 29, W. 3.
— Ernst, Expreß, Marienmühlenstr. 6.
— Ernst, Masch., Suworowstr. 81.
— Jan Andr.', Schlosser, Säulenst. 49.
— Joh., Hausverw., Todlebenboul. 7.
Lapsee, Mart., Hsb., Pokrowstr. 11.
— Anna, Inh. d. Wäschehdlg. L. Seyberth, Kirchenstr. 21.
Lapsenit, Alex., Bmt., Säulenstr. 67.
— Joh., Zimmerm., Hospitalstr. 7, W. 18.
Lapsin, Alex., Hdlr., Romanowstr. 71.
— Dora, Hsbn., Amalienstr. 7.
— Emil Jak.', Buchdr., Masch.-Mstr., Artilleriestr. 41.
— Fritz, Hsb., Ernestinenstr. 13.
— Heinr., Bäcker, 1. Weidendamm 1.
— Jak., Hsb., Amalienstr. 11.
— Jak., Zimmerm., Amalienstr. 11, W. 8.
— Jan, Fuhrm., Versohn. Str. 2.
— Jan, Hdlr., Artilleriestr. 26, W. 6.
— Jan, Stauer, Bienenstr. 19, W. 5.
— Joh., Mech., Wenden. Str. 43, W. 15.
— Joh., Schmied, Antonienstr. 15.
— Karl, Setzer, Matthäistr. 71, W. 23.
— M., Bahnbmt., Schreyenbusch 2, 22.
— Mar., Wwe., Karolinenstr. 15, W. 16.
— Mart., Dw., Sprenkstr. 55.

Karl Grünberg, Matthäistr. № 54, im eigenen Hause. Telephon № 2402
Die besten Gummireifen der Welt.

Nur importierte Weine in grösster Auswahl.

— Minna, Tee- u. Speiseh., Alexanderstr. 144.
— Otto, Maler, Laubstr. 23a.
— Pet., Maler, Oskarstr. 1, W. 9.
— Reinh., Maler, Sommerstr. 5.
— Theof. Theof.', Revierauff., Sommerstr. 1.
Lapsit, Karl, Schornsteinf., Romanowstr. 110, W. 23.
Lapskaln, Karl, Dw., Bischofstr. 3, W. 12
— M., Kesselschm., Torfstr. 10, W. 2.
Laptjew, Anna, Wwe., Mühlgrabener Str. 4, W. 6.
— Mich., Hdlr., Säulenstr. 46, W. 14.
Laptschenko, Mart., Revierauff., Ballastdamm 38.
Lapukin, Andr. Jak.', Vorarb., Kundsingsholm.
Lapun, Jank., Schlosser, Mosk. Str. 37.
Laput-Kupsch, Jak., Maurer, Ritterstr. 79
Lardon, A., Techn., Säulenstr. 97, W. 9.
— Jul. Wilh.', Dorotheenstr. 2, W. 2
Larin, Mich. Joh.', Hg., Alexanderstr. 8.
Larionow, Alex., Hsb., Bergstr. 64.
— Andr., Schlosser, Dünaburgerstr. 2.
— Anna, Hsb., Finkenstr. 1.
— Ant., Tschlr., Finkenstr. 1.
— Dm., Hutm., Romanowstr. 75, W. 12.
— Dm. Jw.', Krg., Reichsb.-Bmt., Säulenstr. 57.
— Eulalie, Wwe., Säulenstr. 57, W. 20.
— Friedr., Maler, Ritterstr. 100.
— Grig., Hdlr., Witebsker Str. 25.
— Jak., Spielw.-Hdlg., Waisenstr. 5.
— Kath., Wwe., Frisöse, Bienenstr. 13.
— Konst. Wass.', Ariellschtsch., Alexanderstr. 88, W. 10.
— Maxim., Tschlr., Artilleriestr. 70.
— Nad., Modistin, Newastr. 26, Q. 70.
— Pet., Priv.-Schule, Dorpater Str. 28.
— Stef., Bmt., Theestr. 1, W. 15.
— Th., Schuhm., Twersche Str. 3, W. 3.
— Wilh., Wwe., Mühlenstr. 5. W. 21.
Larmann, Gust., Jnh. d. Frisirsalons Hygiene, Wallstr. 21.
— Jan, Schmied, Matthäistr. 57, W. 30
— Jan, Schuhm., Waggonstr. 10, W. 2.
— Pet., Maler, Matthäistr. 57, W. 30.
Larsen, E., Wwe., Pens., Theaterstr. 6.
— Marie, Wwe., Konv. z. heil. Geist 2,
— O., Frl., Gasanst.-Bmtn., Konv. z. heil. Geist 2, W. 11.
Larssen, Ellinor, Frl., Pens., Schulenstr. 32, W. 9.
— Konst., Dr.-Wwe., Dorpater Str. 56.
And. Larsson, 1. G., Export- u. Kommissionsgesch., Jnh.: Anders Larsson, und Herm. Jochumsen, Dompl. 15, ☎ 489.
Larsson, Anders, Titulär-Konsul (von Schweden), Präses des Börsenkomitees, Direktor der Rigaschen Börsenbank, Jnh. d. Firma And. Larsson, Bevollm. d. Administr. d. Jutemanuf., Nikolaistr. 23, W. 7, ☎ 1337.
— Emil, Werkmstr., Petersb. Ch. 58.
Lasan, M., Zollbmt., Suworowstr. 4.
Lasarew, Alex. Sach.', Bahnbmt., Margaretenstr. 16.
— M. J., Zugf., Romanowstr. 82, W. 2.
Lasarowitsch, Jw., Frisör, Katholische Str. 64.
Lasch, Herm., Gutsbesitzer, im Sommer: Löwenruh pr. Kokenhusen, im Winter: Packhausstr. 1, W. 5.
— Alex., Frl., Lehrerin, Elisabethstr. 75.
— Jan, Schmied, Bärenstr. 15, W. 17.
— Pet., Maurer, Marienmühlenstr. 6.

Laschas, Jw., Maurer, Mosk. Str. 154.
Laschee, Selma, Kassir., Alexanderstr. 118
v. Laschewski, Angela, Frl., Alexanderstr. 52, W. 9.
Laschik, Joh., Kontorbmt., Romanowstr. 63, W. 10.
Laschinsky, Adolf, Amts-Schuhm.-Mstr., Lagerstr. 2.
— Kristj., Schndr., Säulenstr. 45, W. 9.
— Stef., Kol.-Hdl., Unionstr. 28.
— Wilh., Hsb., Torfstr. 1, W. 1.
Laschkewitsch, E., Bmt., Suworowstr. 10.

G. G. Laschkow

(gegründet **1858.**)

Neustrasse 37, Tel. 541

Inhaber:

Johann Laschkow.

Mehl-, Zuck r-und Kolonialwaren-Handlung.

En gros und En détail.

Import und Lager

von

amerikanischem u. holländischem Schmalz

sowie

schottischer und norwegischer Heringe.

A. Laschkow, 2. G., Getränke, Jnh.: Agafja Laschkow, Bullensche Str. 8,
G. G. Laschkow, 1. G., Tabak, Petroleum, Material- und Kolonial-Waaren, Jnh.: Jwan Laschkow, Neustr. 37, ☎ 541.
Laschkow, Agaf., Verk., Wilnasche St. 16
— Jwan G., Jnh. der Firma G. G. Laschkow, Stadtverordn., Dir. der Stadtspark. u. d. Lomb., Neustr. 37.
— Mar., Hsb., Bienenstr. 18.
— Mart., Hg., Rumpenhofsche Str. 21.
— Mich. G., Kfm., Alexanderstr. 74.
— Pel. Mar., Wwe., Hsbn., Alexanderstr. 74, W. 5.
— Saw., Fuhrm., Moskauer Str. 57.
Laschnew, Jw., Kol.-Hdl., 2. Weidendamm 21.
Laschowski, Alex., Schlosser, Revaler Str. 28, W. 44.
Laschtanow, Alex., Bmt., Wolgundsche Str. 10.
Lasda, Andr., Hsb., Kandauer Str. 31.
— Bernh., Tschlr., Färberstr. 4, W. 30.
— Jur, Kutscher, Gogolstr. 5.
— Jurre, Wächter, Friedrichstr. 2.
— Marie, Hsbn., Sternstr. 27, W. 1.
— Reinh., Hsb., Lubahnsche Str. 35.
Lasde, Jan, Fuhrm., Katharinend. 13.
— Alb., Maler, Alschwanger Str. 9.
— Karl, Töpfer, Wenden. St. 23, W. 29
— Pet., Butterhdlr., Karolinenstr. 25.
Lasdin, Alex., Zimm., Bärenstr. 15.
— Alex., Maler, Romanowstr. 65, W. 2.
— Alw., Frau, Suworowstr. 83, W. 5.
— Andr., Drahtz., Alexanderstr. 151.
— Andr., Hsb., Sternstr. 17, W. 5.
— Andr., Müller, Milchstr. 2, W. 20.
— Andr., Tschlr., Marienstr. 128.
— Anna, Wwe., Dünaburger Str. 7, W. 7.

— Ant., Priv., Theresenstr. 2, W. 4.
— A., Maler, Friedrichsholm. Ufer 11
— Aug., Schlosser, Rumpenhöf. Str. 25
— Darte, Hsbn., Bullensche Str. 16.
— Ed., Klempner, Rumpenhöfsche St. 19
— Ed., Magazinverw., Matthäistr. 131.
— Ernst, Dreher, Friedensstr. 6, W. 5.
— Ernst, Schlosser, Revaler Str. 70.
— Eva, Wwe., Schulenstr. 25, W. 11
— H. J., Kanzleibmt., Thronf.-B. 17.
— J., Maurer, Laboratoriumstr. 7.
— Jak., Fabrikbmt., Birkenstr. 1, W. 3.
— Jak., Fleischhdl.: Mühlenstr. 84,
— Jak., Vorarb., Ritterstr. 39, W. 3.
— Jan, Fleischhdl., Mühlenstr. 28.
— Jan, Gärtner, Mühlenstr. 135, W. 3.
— Jan, Schmied, Talsensche Str. 2.
— Jan, Vorarb., Hapsaler Str. 7, W. 2.
— Joh., Dw., Alexanderstr. 161.
— Joh., Hg., Pauluccistr. 7, W. 15.
— Joh., Schndr., Nikolaistr. 24, W. 11.
— Joh. Georg', Korresp., Baumwoll-Manuf. Strasdenhof.
— Julie, Wwe., Ritterstr. 33, W. 4.
— Jur., Hsb., Soldatenstr. 8, Q. 1.
— Jur., Hsb., Theringensche Str. 15.
— Juri, Kand. jur., Dir d. livl. Ges. gegens. Kredits, Stadtverordn., Elisabethstr. 13, W. 4, Büro: Kalkstr. 7, Spr. 9½—11.
— K., Tschlr., Marienstr. 57, W. 6.
— Karl, Hdlr., Petersb. Ch. 4, W. 19.
— Karl, Maler, Pernauer Str. 5.
— Karl, Musiker, Taubenstr. 9.
— Karl, Privat., Karolinenstr. 26, W. 6.
— Karl, Setzer, alte Mitauer Str. 30.
— Karl, Tschlr., Ritterstr. 54, W. 22.
— Marie, Milchhdlrn., Revalerstr. 57b.
— Marie, Wwe., Friedensstr. 35, W. 18.
— Mart., Hsb., Appusensche Str. 18.
— Mikk., Hdlr., Karolinenstr. 39, W. 10
— Mik., Heu- u. Haferhdl. Nikolaistr. 76.
— Mikk., Maurer, Kronenstr. 12, W. 10.
— Nik., Bierhdlg., Hasenstr. 1, W. 13.
— Nik. Jndr., Maler, Hospitalstr. 23.
— Ottil., Hgn., Karolinenstr. 26, W. 6.
— Pet., Kutscher., alte Mitauer St. 52.
— Rud., Lohnschreiber, Moordorfst. 91.
— Rud., Mech., Matthäistr. 67, W. 34
— W., Kontorbmt., Paulucciſt. 7, W. 15.
— Wold., Musiker, Suworowstr. 80.
Lasding, Karl, Bankdiener, Scheunenstr. 31.
Lasdowsky, Jur, Hsb., Wolmar. Str. 30.
— M., Wwe., Sternstr. 20, W. 7.
Laserew, Theod., Hausverw., Alexanderstr. 130, W. 8.
Lasersohn, M., Wwe., Gertrudstr. 40.
— Chaje, Wwe., Moskauer Str. 95.
— Schl., Lederw.-Hdlg., Revaler St. 25
Lasis, P., Reporter, Newastr. 8, W. 3
Laske, Elise, Vorst. d. Kleinkinder-Bewahranst., Kalnezeemsche Str. 25.
— Mart. Nik.', Buchhltr., Zementfabrik Poderaa.
Laski, Paul Bogum.', Buchhltr., Mitauer Ch. 7.
Laskin, Feod., Böttcher, Seest. 11, W. 13
Laslett, William Henry, Bevollm. der Firma Burt, Boulton & Haywood, Albertstr. 12, W. 3, ☎ 2397.
Lasmanowitsch, Stan., Bahnbmt., Gogolstr. 5, W. 30.
Lasn, G., Tschlr., Elisabethstr. 31, Q. 19.
Lasneek, Edda, Wäsch., Altonaer St. 32
— Krist., Tschlr., Kaugern. Str. 9.
Lasowsky, N. J., Makler, Marienstr. 24, ☎ 4368.

Karl Grünberg, Matthäistr. № 54, im eigenen Hause. Telephon № 2402. **Die besten Gummireifen der Welt.**

Ch. Jürgensohn, Weingrosshandlung, Wallstr. Nr. 20. Telephon Nr. 106.

— Iw., Revierauff., Schwalbenstr. 2.
— Mich., Tschlr., Matthäistr. 29, W. 3.
— Stan., Schlosser, Tulasche Str. 22.
Laß, Anna, Frau, Säulenstr. 103, W. 3.
— Ans, Hsb., Irmlausche Str. 23.
— Ernest., Wwe., Ritterstr. 50, W. 16.
— Georg, Expreß, Revaler Str. 62.
— J., Münzstr. 4, W. 4.
— J., Tschlr., Revaler Str. 82, W. 2.
— Jan, Mehlhdlr., Kandauer Str. 1a.
— Joh., Obergärtner, Marienstr. 29.
— Jur., Priv., Grasstr. 12a.
— Iw., Korbm., Segelstr. 11.
— Konstanze, Hebamme, Marienstr. 90.
— Paul, Tschlr., Sprenkstr. 63, W. 10.
— Pet., Reporter, Newastr. 8, ⊶ 4367.
— Pet. Ernst, Bankbote, Dorotheenstr. 10
Lassar, Alex., Wwe., Suworowstr. 51b.
Laßberg, R., Agent, Theaterstr. 1, W. 4.
Lassis, Jndr., Hsb., Wolgund. Str. 86.
— Andr., Dw., Suworowstr. 136.
— Joh., Färber, Nordstr. 18.
— Joh., Schmied, Antonienstr. 15.
— Joh., Tschlr., Petersb. Ch. 64, W. 8.
— Mart., Wächter, Alexanderstr. 184.
— Osk., Seem., alte Mitauer Str. 28.

Fr. Lassmann,

Blumen-, Gemüse- und diverse ökonomische Samen,

Alexander - Boulevard 1.

neben dem Hôtel Impérial.

Fr. Lassmann, 2. G., Sämereien, Inh.: Friedr. Laßmann, Alexander-Boul. 1, ⊶ 963.
Gebr. Lassmann, 2. G., Reederei, Prok.: Friedr. Karl' Meißel, Schloßstr. 8, ⊶ 2311.
Laßmann, A., Dw., kl. Königsstr. 8.
— A., Mehlhdl., Steinstr. 26.
— A., Schlosser, Marienstr. 49, W. 14.
— Alex., Diener, Küterstr. 12, W. 12.
— Andr., Fuhrm., kl. Newastr. 6, W. 10.
— Andr., Hg., Steinstr. 20.
— Anna, Hsb., Dorotheenstr. 3, Q. 1.
— Anna, Wwe., Versohnsche Str. 6.
— Ans, Hsb., Grabenstr. 5.
— Ans, Hsb., Unionstr. 46.
— Ans, Hsb., Schlocksche Str. 67.
— Aug., Schndrn., Matthäistr. 31.
— Aug. Pet.', Bahnbmt., Marienstr. 8.
— Bernh., Schmiedewerkst., Kandauer Str. 26.
— Berth., Schlosser, Schlocksche Str. 67.
— Dora, Wwe., Sprenkstr. 43, W. 8.
— Ed., Schlosser, Hospitalstr. 23.
— Elise, Verk., Maurerstr. 3, W. 7.
— Emilie, Schndrn., Marienstr. 49.
— Fr., Inh. dieser Firma, Dir. d. Livl. Ges. gegenseit. Kredits, Thronfolger-boul. 17, W. 5.
— Franz, Mälzer, Ritterstr. 44, W. 50.
— Fritz, Hsb., Appusensche Str. 45.
— Fritz, Hsb., Kandauer Str. 56.
— Fritz, Schmied, Pionierstr. 1, W. 4.
— Fritz, Vorarb., Kalugasche Str. 19.
— Hans, Kassirer, Grabenstr. 5, W. 8.
— Heinr., Holzwr., Eugenienstr. 4.
— Jak., Dw., Alexanderstr. 149.
— Jak., Schuhm., Sprenkstr. 65, W. 21.
— Jan, Ankern., Nummershof. Str. 10.
— Jan, Former, Marienstr. 140.
— Jan, Zimmerm., Adlerstr. 6, W. 3.
— Joh., Böttcher, Bullen. Str. 50.
— Joh., Schmied, Maurerstr. 3, W. 7.
— Joh., Tschlr., Ritterstr. 151, W. 1.
— Julie, Frl., Säulenstr. 40, W. 1.
— Jul., Wwe., Adlerstr. 12a.
— Jur., Bäcker, Mitauer Ch. 59.
— Jurre, Dw., Schwimmstr. 23.
— K., Gärtner, Schulenstr. 12, W. 1.
— Karl, Matthäistr. 59, W. 13.
— Karl, Expreß, Elisabethstr. 85a.
— Karl, Hsb., Stintseestr. 23.
— Karl, Maler, Marienstr. 80, W. 7.
— Karl, Schlosser, Fuhrmannsstr. 16.
— Karl, Schlosser, Holmstr. 9.
— Karl, Schmied, Friedensstr. 29, W. 9.
— Karl, Stauer, Grabenstr. 31a.
— Karl Hans', Hg., Elisabethstr. 9, W. 8
— Karol., Modistin, Sandstr. 1, W. 10.
— Kath., Frl., Säulenstr. 106, W. 7.
— Kath., Wwe., Bärenstr. 20, W. 7.
— Kath., Wwe., Moorstr. 5.
— Konst. Jur.', Speicherarb., Matthäistr. 73, W. 22.
— Krisch, Vorarb., Katharinendamm 19.
— Lisa, Frau, Kuckucksstr. 22.
— M., Schuhm., Moskauer Str. 211.
— Max., Ausw., Matthäistr. 80, W. 4.
— Marie, Kol.-Hdl., Mühlenstr. 15.
— Mik., Träger, Marienstr. 108, W. 4.
— Otto, Maler, Elisabethstr. 55, W. 18.
— Otto, Maler, Gertrudstr. 3, W. 2.
— Otto, Maurer, Revaler Str. 57e.
— Paul, Schriftsteller, Sekr. d. Rig. Abt. d. Kais. Russ. Gartenbauver., Alexanderboulev. 1.
— Pet., Drechsler, Alexanderstr. 145.
— Pet., Hg., Mühlenstr. 107, Q. 23.
— Pet., Hdlr., Bauskesche Str. 9.
— Pet., Kol.-Hdlg., Mühlenstr. 37.
— Pet., Schlosser, Marienstr. 101.
— Pet. Franz', Vorarb., Wenden. St. 13
— Sim., Bierhdl., Matthäistr. 64a.
— Sim., Tschlr., Matthäistr. 83, W. 12.
— Theod., Zeichner, Alexanderstr. 149.
— Trine, Wwe., Friedensstr. 29, W. 14.
— Wilh., Wwe., Dorpaterstr. 33, W. 16.
Lasson, Carl, Bankbmt., Suworowstr. 37.
— Max, Mech., Romanowstr. 26, W. 3.
Lasurin, Mich., Schiffskapt., Ballastd. 32
Latewitz, Jeannot, Monteur, Rumpenhofsche Str. 5, W. 8.
— Rud., Monteur, Artilleriestr. 62.
Latisch, Dav., Mech., Bullen. Str. 7a.
Latischew, Nik., Hsb., Gymnastikstr. 24, ⊶ 5371. Mitauer Ch. 10, ⊶ 5391
Latkow, Pars., Weber, Nußstr. 16.
Latonis, Tom., Schmied, Konradstr. 12.
Latozki, Kath., Wwe., Ritterstr. 77, W. 30
Latsche, Lina, Schndrn., Bürgerstr. 2.
Latscher, Paul, Dw., Schützenstr. 9, W. 8.
Latt, Aron, Fleischer, Romanowstr. 94.
— Ch., Hdlr., Mosk. Str. 33, W. 1.
— Elias, Makler, Moskauer Str. 53, W. 6.
— G., Fruchthdlg., Marstallstr. 22.
— Sal., Kommiss., Mühlenstr. 159, W. 18
Latter, B., Klempnerei, Jakobsstr. 28. Wohn.: Schmiedestr. 37, W. 7.
— Dav., Damenschndr., Theaterstr. 1.
— Dav., Maurer, Artilleriestr. 40, W. 93
— Jan, Polir., Matthäistr. 59, W. 28.
Lattewitz, Alex. Joh.', Rumpenhöf. St. 5
Latting, Karl, Hsb., Unionstr. 59.
Latuschinsky, Vikt., Kfm., Vegesackshholm 6
Latwenas, Kas., Schndr., Bürgerstr. 7a.
„Latwija", Red. Suworowstr. 14, ⊶ 4609 Exped. Architektenstr., Lett. Vereinshaus, ⊶ 3571.
Latz. Sieh Lahz.
Latzky, Elias, Kol.-Hdl., Ranckdamm 3.
— Kath., Wwe., Sofienstr. 7, W. 18.
Lau, E., Kupferschm.-Mstr., Romanowstr. 48.
— C. A., Hsb., kl. Stationsstr. 6.
— Eug., Fabrikbmtn., Marstallstr. 3.
— Ferd. Hugo', Bankbmt., 1. Weidend. 3
— Georg Ernest.', Fabrikbmt., 1. Weidendamm 1, W. 28
— Harry, Hg., 1. Weidendamm 3, W. 17.
— Henr., Wäsch., Artilleriestr. 3.
— Hugo, Spark.-Bmt., Kravatten- und Wäschehdl., Domplatz 7, W. 4.
— Jenny, Hausverw., 1. Weidend. 3.
— Joh., Wwe., Romanowstr. 48, W. 7.
— John Joh.', kl. Goldinger Str. 5, ⊶ 2802.
— Karl, Rendant d. Börsenkom., Marstallstr. 3, W. 3.
— Olimp., Kontorbmtn., Suworowstr. 82.
— Otto, Mech., Schreiberstr. 2.
— Paul, Tapeziermstr., Pferdestr. 21
Laube, Eug. Theod.', Architekt, Doz. am Polyt., Marienstr. 33, ⊶ 4013.
— Jan, Tschlr., Alschwanger Str. 3.
— Joh., Bmt., Dünaburger Str. 57.
— Joh., Schlosser, Helenenstr. 14, W. 31.
— Mart., Tschlr., Wolmarsche Str. 49.
— Paul, Schuhm., Säulenstr. 86, W. 16.
— Th., Hsb., Fuhrmannsstr. 1.
Laubert, Jak., Hdlr., Thüringen. Str. 43.
— J., Holzhdl., Säulenstr. 61.
— Jan, Maurer, Schreyenbusch 2, 4.
— Karol., Hsb., Thüringensche Str. 43.
— Karol., Kassir., Alexanderstr. 144.
— Tennis, Schiffskapt., Waldstr. 4a.
Laubmann. Sieh auch Laupmann.
Laubmann, Karl Friedr.', Fabrikbmt., Alexanderstr. 144, W. 5.
Lauda, Joh., Glasm.-Mstr., Dünamünd. Str. 36, W. 1.
Laudanski, Joh., Bmt., Duntenhöfsche Str. 48, W. 14.
Laudin, Herm., Bäcker, Matthäistr. 141.
— Joh. Ludw.', Schlosser, Suworowstr. 53, W. 24.
Laudon, Fried., Wwe., Revalerstr. 77.
Lauenstein, Arkad., Maurermstr., Revalerstr. 2.
— Gottl., Stadtbmt., Ritterstr. 79, W. 6.
— Marie, Wwe., Sprenkstr. 71, W. 2.
Lauer, Frl., Anglikanische Str. 3, W. 4.
Lauerson, Alex., Tschlr., Pernauerstr. 27.
Laufhan, L., Frl., Suworowstr. 12.
Laugal, Ans, Vorarb., Scharrenstr. 25.
— Eug., Schmied, Wolmarsche Str. 1.
— Joh. Georg.', Bankbmt., Sünderstr. 25, W. 7.
— K., Brothdl., Ritterstr. 66.
— Krist., Hdlr., Ritterstr. 66, W. 12.
— Louise, Wwe., Schützenstr. 4, W. 4.
Lauge, Alfr., Fleischer, Wenden. Str. 7.
— Ed. Jak.', Stationsvorst.-Geh., Elisabethstr. 101, W. 14.
— Erich Ferd.', Dipl.-Jng., Elisabethstr. 9a.
— Franz Ernst', Kirchhofsstr. 10.
— J., Kaffeehdlg., Matthäistr. 44.
Laugel, Karl, Geschäftsf., Königsstr. 32.
Laugenberg, Wold., Hg., Mosk. Str. 140
Laughlin, John Mc., Oberlehrer, Mühlenstr. 34, W. 12.
— Horace Mc., Lehrer d. franz. Spr., Königsstr. 8, W. 5.
Lauk, Andr., Zollartellscht., Matthäistr. 31
Laukbrauzei, Th., Hsb., Helenenstr. 20.

Karl Grünberg, Die besten Gummireifen der Welt.
Matthäistr. № 54, im eigenen Hause. Telephon № 2402.

Eigene Filialen: Mühlenstr., Ecke der Suworowstr., Tel. 325. Hagensberg, Waldstr. 4a, Tel. 3950. Weberstrasse, Ecke der Altstadt, Tel. 1569. Mitauer Chaussee 12, Tel. 3055.

Karl Gründberg, Matthäistr. № 54, im eigenen Hause. Telephon № 2402. Die besten Gummireifen der Welt.

E. Laukedrey, 2. G., Uniformirungsgesch., Inh.: Ernst Laukedrey, Münzstr. 12. ☎ 2361.
Laukedrey, Ernst, Inh. d. Firma E. Laukedrey, Rosenstr. 13, W. 7.
Laukisch, Paul, Former, kl. Lubahn. St 4
Laukmann, Ew., Dw., Jesuskirchenstr. 10.
— Joh., Saalmstr., Lange Str. 11.
Lauks, Andr., Wächter, Alexanderstr. 194
Laukfarg, Joh., Rentn., Pauluccistr. 19.
Laukschenis, Paul., Wwe., Reeperstr. 5.
Laukutis, Fr., Kellner, Säulenstr. 77.
Laumann, Ans, Dw., Säulenstr. 20.
— Anna, Frau, Lärmstr. 7, W. 1.
— Karl, Former, Mühlenstr. 3a, W. 21.
— Lisa, Wwe., Hsb., Invalidenstr. 1.
— Mart., Stauer, Atgasenscher Weg 9.
— Mart., Tschlr., Friedensstr. 35.
— Wold. Ed.', Bevollm. d. Firma Paul Forostovsky, Säulenstr. 44, W. 20.
Launag, Dav., Sattler, Sprenkstr. 40.
— Hans, Masch., Piltensche Str. 1.
— Jak., Stauer, Moskauer Str. 104.
Launert, Edm., Strb.-Kontrol., Revaler Str. 18.
— Rob., Kellermstr., Säulenstr. 4.
Laup, Jan, Maurer, Pernauer Str. 26.
Laupmann. Sieh auch Laubmann.
— Wilh., Konditorei, Weberstr. 18, wohnt Wallstr. 30, W. 13.
Laur, Fritz, Klempner, Essenhöf. Str. 10
— Ged., Dreher, Schreyenbusch 4, 13.
— Jul., Tschlr., Petersb. Ch. 126.
— K., Maurer, Säulenstr. 70, W. 1.
— Math., Wwe., Essenhofsche Str. 10.
— Nat., Schndrn., Maurerstr. 2, W. 4.
— Paul Pet.', Buchhltr., Bausk. Str. 4.
— Pet., Schlosser, Dünamünd. Str. 45.
Laure, Dav., Tschlr., Färberstr. 2, W. 12.
— Ans, Maurer, Mühlenstr. 34a.
— Jan, Vorarb., alte Mitauer Str. 25.
— Joh., Schndr., Ritterstr. 89, W. 7.
— Karl, Hdlr., Obststr. 10, W. 12.
— Wilh., Schndr.-Mstr., Marienstr. 104
Lauren, Oss., Maurer, Hasenh. Ufer 21a.
— Alex., Hg., Sandstr. 17, W. 8.
Laurenstein, Alex., Amts-Bäckermstr., Alexanderstr. 127.
Laurenti, Kath., Wwe., Kalnez. Str. 83.
— Joh. Joh., Kalnezeem. Str. 83.
John Laurentz, 1. G., Spedit., Klarir. u. Agent., Inh.: Friedr. Rich. Laurentz u. Magnus Pannewitz Nachlaß, Koll.-Prok.: Ad. Hein u. Ed. Kielstropp, Küterstr. 1, ☎ 163, Agentur-Abteilung ☎ 2063.
Laurentz, Harald, Arzt, Spr. 9—11 und 5—6, Schloßstr. 13, W. 6, ☎ 3328.
— Friedr. Rich., Aeltest. Großer Gilde, Mitinh. d. Firmen: John Laurentz. Ed. Bruns & Ko., und Amerikan.-Balt. Lederwerke, Dir. d. Stadt-Diskontobank, Todlebenboul. 6, W. 6, ☎ 1498.
— John, Koll.-Prok. der Firma J. C. Jessen, Schloßstr. 18, W. 3.
Laurin, Ernst, Hsb., Michaelstr. 12.
— Jan, Sattler, Mitauer Ch. 36.
— Mart., Gärtner, Werrosche Str. 6.
Laurinaitis, Aug., Dw., Alexanderstr. 54
Laursohn, Joh., Ing.-Mech., Romanowstr. 27, W. 8.
— Th., Kellner, Marienstr. 4a, W. 14.
Laury, Aug., Hdlr., Theaterstr. 1, W. 19.
— Emil Joh.', Bmt., Newastr. 12, W. 3.
— Olga, Joh.', Buchhltrn., Newastr. 12.
Lausch, Trina, Wwe., Matthäistr. 67.
Lauschatz, Ign., Gerber, Bausk. Str. 66.
Lausche, Jan, Bäcker, Färberstr. 15, W. 4.
— P., Frisörgesch., Revaler Str. 66.
Lauschewitz, Karl, Tschlr., Wolgundsche Str. 25a.
Lauschik, Iw., Bäcker, Revaler Str. 54.
Lauschke, Pawel, Zimm., Eliasstr. 19.
Lauska, A., Hdlr., Marienstr. 17, W. 27.
Lausne, Aug., Tschlr., Adlerstr. 8, W. 4.
Laußmann, Aug. Heinr.', Inh. d. Russ.-Balt. Schiffswerft, Alt-Mühlgraben, ☎ 2130.
Lausum, Jan, Kutscher, Mühlenstr. 72.
Lauter, Jak., Zimmerm., Kreßlerstr. 4.
— Mar., Wwe., Bullensche Str. 9.
Lauterbach, Joh., Schndr., Marienstr. 28.
— Georg, Mstr., Suworowstr. 7, W. 6.
Lauterer, Eduard, Schndr.-Mstr., Wallstr. 30, Wohn.: Sprenkstr. 59.
— L. M., Schndrmstr., Sprenkstr. 59.
Lautmann, Heinr. Ed.', Ing., Puschkinboul. 10, W. 18, ☎ 2140.
Lautus, Pet., Gärtner, Karolinenstr. 11.
Lautz, Joh., Amts-Töpfermstr., Marienstr. 79, W. 1, ☎ 2127.
— Andr., Theehaus, Artilleriestr. 41.
— Anna u. Berta, Gertrudst. 87 W 6.
— Karl, Expreß, Bienenstr. 11.
— Lisette, Schndrn., Artilleriestr. 40.
— Pet., Schndr., Matthäistr. 82, W. 36.
— Rich., Töpfermstr., Artilleriestr. 34.
— Wilh., Hsb., Buchhltr., Sprenkstr. 54a
Jahn Lauwa, 2. G., Manufakt.-W., Inh.: Jahn Lauwa, Alexanderstr. 188, ☎ 5206, Dorp. Str. 33, ☎ 5207.
Lauwa, Anna, Schndrn., Albertstr. 6.
— Alfr., Kutscher, Albertstr. 4.
— Jan, Inh. d. Firma Jahn Lauwa, Alexanderstr. 188.
— Joh., Bankbmt., Romanowstr. 27.
— Joh., Hdlr., Dorpater Str. 33.
— Joh. Jak.', Hg., Alexanderstr. 188.
— John, Ing, Suworowstr. 97, W. 8.
Lauzeneek, Nik., Zimm., Artilleriestr. 48.
Lauzin, Pet., Getreidehdlr., Kalnezeem. Str. 41.
Lawcewicz, Oss., Hsb., Altrahden. Str. 3.
Lawdanski, Hel. Jos.', Bahnbmt., Kirchenstr. 41, W. 1.
Lawendel, Jak., Schlosser, Unionstr. 8.
Lawendel, Joh., Tschlr., Schwartzenhöf Str. 17, W. 3.
Laweneek, Mart., Bahnbmt., Kurmanowstr. 20b, W. 35.
— Jan, Tschlr., Gertrudstr. 48, W. 20.
Lawin, K., Hallenmstr., Schulenstr. 38.
Lawitzky, Pet., Bahnbmt., Gesellenstr. 27.
Lawrentjew, A. N., Wwe., Hsbn., Schreyenbusch 5, 5.
— Alex. Konst., KR, Glied d. Bez.-Ger., Packhausstr. 3, W. 7.
— Ast., Hsbn., Kurmanowstr. 10, W. 1.
— F., Hsb., Bergstr. 14, Q. 1.
— Larion, Mech., Jaroslaw. Str. 11.
Lawrenty, Mich., Bahnbmt., Mühlenstr. 114, W. 4.
Lawrinaitis, Joh., Hdlr., Wolgundsche Str. 19a.
— Joh. Jur', Büreaudiener, Honigstr. 1.
Lawrinowicz, Franz, Zimmerm., Pionierstr. 9.
— Ign., Auss., Bärenstr. 23.
— K., KR, Oberlehrer, Gertrudstr. 41.
— Konr., Schuhm., Trinitatisstr. 6.
Lawrow, Ars., Leutn., Wenden. Str. 5.
Lawrowsky, J. J., Revierauss., Emmastr. 15.
The British Agency J. S. Lawson, 2. G. Handelsverm., Inh.: James Stuart Lawson, kl. Sünderstr. 3.
Lawzewitsch, Hugo, Kapt., Wasserstr. 1, Eing. B.
Lax, Otto Alex.', Betriebsl. d. Fabrik Osk. Wildenberg, Windstr. 28.
v. Layming, Malw., Frau, Mühlenst. 37
Laze, Joh. Hans', Schiffskapt., Hsb., Lermontowstr. 2, W. 1.
Lazer, E., Tapez., Münzstr. 2, W. 2.
Lazis, Tennis, Müller, Kohlenstr. 14.
Eljasch Lazki, 2. G., Kleiderhdl., Marienstr. 5.
J. Lazki, 2. G., Mehl, Inh.: Israel Lazki, Grabenstr. 5.
M. Lazki, 2. G., Mehl, Inh.: Mordchel Lazki, Alte Mitauer Str. 50.
Lazki, Isr., Inh. der Firma J. Lazki, Grabenstr. 5, W. 11, ☎ 4316.
— Mordchel, Inh. d. Firma M. Lazki, alte Mitauer Str. 50, W. 1.
Lazum, Jan, Bäckerei, Apothekerstr. 22.
Lebeck, Julie, Wwe., Thüringen. Str. 9.
Lebedeff. Sieh auch Lebedew u. Lebedow.
— Barb., Wwe., Gertrudstr. 46, W. 17.
— Hel., Frl., Lehrerin, Gertrudstr. 46
— Hel., Malermstr.-Wwe., Wallstr. 28a
— Karl, Maler, Kalnezeem. Str. 23.
— Konst., Malermstr., Sandstr. 16.
— Theod. Wsewol.', Zollbmt., Mühlenstr. 7, W. 8.
Lebedew. Sieh auch Lebedow u. Lebedeff.
— A., Wwe., Wiesenstr. 1, W. 11.
— Alex., Kol.-Hdl., Ehstenstr. 2.
— Alex. Konst.', Oberpriester, Dir. der Geistl. Schule, Suworowstr. 99.
— Alex. Petr.', Artellschtschik, Peterholmsche Str. 14, W. 9.
— Dmitry Theod.', HR, Dorpaterstr. 18.
— F., Zollbes., Nikolaistr. 79, W. 4.
— J., Hdlr., Moskauer Str. 69, W. 20.
— Jewg. Iw.', Bahnbmt., Tischvorst. Matthäistr. 48, W. 16.
— Ign., Kol.-Hdl., Moskauer Str. 58.
— Iw., Briefstr., Palissadenstr. 45.
— Iw., Sattler, Mosk. Str. 30, W. 12.
— Leont., Hg., Moskauer Str. 154.
— M., Kol.-Hdl., Jaroslaw. Str. 26.
— M., Maurer, Bergstr. 56, W. 3.
— Narzis Iw.', Ing.-Techn., Säulenstr. 51, W. 37.
— Nik., Hg., Säulenstr. 37, W. 6.
— Nik., Schmied, Pokrowstr. 12, W. 21.
— Nik. Nik.', Bürobmt., Wiesenstr. 1.
— Olga Ant', Bahnbmt., Romanowst. 71
— Paul, Bmt., Marienstr. 95, W. 2.
— Pet., Psalmens., Turgenjewstr. 6.
— Pet. Wlad.', Bahntelegr.-Bmt., Jakobstädt. Str. 11.
— Sem. Iw.', Bahnbmt., 2. Weidendamm, Güterbahnhof.
— Serg., Schuhm., Moskauer Str. 71.
— Theod. Iw.', Zollbmt., Alexanderstr. 114
— Wass. Feod.', WSR, Präses d. Friedensrichter-Plenums, Romanowstr. 17. ☎ 4815.
Lebedinsky, Andr. Paw.', WSR, Vizepräsid. d. Bez.-Ger., Albertstr. 4, ☎ 4655.
— Marie Chr.', Bahnbmtn., Elisabethstr. 101, W. 34.
Lebeditsch, Greg., Monop.-Bmt., Revaler Str. 67.
Lebedorff, Heinr., Bmt., Lagerstr. 59.
— Ed., Musiker, Schmiedestr. 5, W. 3

Wein- u. Austern-Stuben Basteiboulevard Nr. 2, Telephon Nr. 80. Otto Schwarz. Wein-, Delikatessen- u. Cigarren-Lager Basteiboulevard, Ecke der Kalkstrasse.

L. H. Lebedow, 1. G., Agentur und Kommission, Inh.: Leo H. Lebedow, Schwimmstr. 17, ☎ 916.
Lebedow. Sieh auch Lebedeff u. Lebedew.
— Leo H., Inh. d. Firma L. H. Lebedow, Kirchenstr. 7, W. 5, ☎ 3644.
Lebeiko, Mich. Pet.', Marienmühlenst. 18
— Pet., Fuhrm., Marienmühlenstr. 18.
Lebel, R., Hdlr., Eliasstr. 19.
Lebez, Iw., Tapez., Dünaburgerstr. 23.
Lebikas, Paw., Tschlr., Säulenstr. 111.
Leözelter, Joh., Sattler, Sprenkstr. 30.
Lechnowitsch, Alex., Priv., Augustenstr. 1
— Ant., Glaser, Mühlgrabener Str. 6.
Lechowski, Emil, Glaser, Maxenstr. 20.
Lecht, Ed., Fabrikbmt., Revaler Str. 57c
— Andr., Zimmerm., Katharinend. 1a.
Lecke, E., Lehrerin, Popowstr. 1, W. 3.
Leclére, Henr., Frl., Nikolaistr. 26, W. 2.
Ledain, Jan, Schlosser, Dünamünd. Str. 52
— Pet., Tschlr., Gertrudstr. 56, W. 10.
Ledauneek, Pet., Schuhm., Revalerstr. 32.
— Karl, Schuhm., Gertrudstr. 67, W. 21.
Ledding, Emilie, Frl., Mühlenstr. 65.
— Wilh., Hg., Theaterstr. 7, W. 1.
Leddus, K., Expreß, Johannishof 6.
Ledneff, Alex. Wass.', Buchhltr.-Geh., Gertrudstr. 70, W. 12.
Ledník, Timof., Schaffn., Jakobst. Str. 31.
Ledsinsky, Stan., Hsb., Grenzstr. 19.
Ledus, Karl, Schndr., Romanowstr. 113.
Leduskaln, Jul., Korkenschndr., Säulenstr. 92.
Lee, Ottilie, Hsbn., Duntenhof. Str. 26.
Leedeskalnin, Pet., Schlosser, Wendensche Str. 31, W. 9.
Leedin, Aug., Fleischhdlr., Alexanderstr. 115, W. 11.
— J. W., Bmt., kl. Goldinger Str. 4.
Leekmann, A., Schuhm., Wallstr. 7.
— Anna, Hausverw., Stationsstr. 2.
— Jahn, Tschlr., Marienstr. 13, Q. 128.
— Joh., Telegr.-Bote, Olivenst. 3a.
— Mart., Maurer, Altonaer Str. 21.
— Wilis, Schuhm., Artilleriestr. 62.
Leekna, Anna, Privat-Elementarschule für Knaben und Mädchen, Teichstr. 4.
— Joh., Maurer, Mitauer Ch. 33.
Leekneedre, Ed., Hsb., Michaistr. 27.
— Fritz, Tschlr., Taubenstr. 39, W. 15.
Leekney, Friedr. Alfr.', Amts-Malermstr., Inh. der Firma Rud. Peterson, Schmiedestr. 38, W. 9.
— Indr., Hsb., Schaulensche Str. 7.
— Kasp., Dw., Nikolaistr. 43, W. 7.
Leelais, Konst., Bahnbmt., Mühlenstr. 100.
— Krist., Bodenmstr., 2. Weidendamm, Güterbahnhof.
Leelaus, Lisa, Wwe., Färberstr. 6a.
— Trine, Wwe., Ritterstr. 63, W. 13.
K. Leelautz, 2. G., Möbel, Inh.: Karl Leelautz, Dorpater Str. 56, ☎ 4071
Leelautz, Karl, Tschlrmstr., Inh. der Firma K. Leelautz, Dorpater St. 55a.
Leelbreed, Warw., Wwe., Artilleriestr. 62.
Leelis, Kas., Tschlr., Apothekerstr. 21.
Leelkaln, Hans, Steindr., Sommerstr. 11.
— Jak., Hg., Kirchhofsstr. 24.
Leelkalnjan, Fritz, Kol.-Hdlg., Gertrudstr. 6.
Leelkok, Gedd., Hsb., Rote Str. 2.
— Georg, Apotheker, Apothekerstr. 16, ☎ 2819.
Leelmann, Anna, Wwe., Helenenstr. 4.
— Ed., Bierhdlg., Marienstr. 103.
— Hans, Hdlr., Dünamünd. Str. 45.
— J., Maurer, Gertrudstr. 52, W. 6.
— John, Hg., Brauerstr. 6, W. 8.
— Liba, Direktrice, Suworowstr. 82.
— Lina, Wwe., Schndrn., Marienst. 125
Leelpeter, Dav., Rentn., Marktstr. 5.
Leelpohl, Jan, Hsb., Michailstr. 28.
Leelpukl, Joh., Maler, Romanowstr. 31.
— Pet., Maler, Romanowstr. 44.
Leeiseltin, Ludw., Molkerei, Färberst. 6, W. 17, ☎ 4865.
Leelturke, Mart., Sortierer, Duntenhofsche Str. 50, W. 24.
Leeluks, Dav., Schlosser, Mosk. Str. 120.
Leelwalod, P., Maler, Dorp. Str. 55a.
Leep, Jur, Fuhrm., Sternstr. 19, W. 3.
— Mart., Holzwr., Bergstr. 30, W. 1.
— Rich., Drucker, Milchstr. 9, W. 1.
— Rob. Indr.', Werkmstr., 2. Weidendamm 31.
Andrei Leepa, 2. G., Eisen, Wolle und Leder, Inh.: Andrei Leepa, Dorpater Str. 32, ☎ 1771.
Leepa, A., Schndrn., Sprenkstr. 67, W. 8
— A., Fabrikbmt., Weißenhofsche Str. 3.
— Andr., Hg., Schlocksche Str. 77.
— Andr., Maurer, Mühlenstr. 66.
— Andr., Tschlr., Kalnezeem. Str. 59.
— Andr. Christ.', Kellermstr., Mühlenstr. 66, W. 8.
— Andrei, Inh. d. Firma Andrei Leepa, Dir. d. Rig. Balt. Gesellsch. gegens. Kredits, Säulenstr. 49a, W. 3.
— Ans, Fuhrm., Feldstr. 3, W. 5.
— Ans, Stellm., Hospitalstr. 3, W. 9.
— Aug., Hsb., Ertellstr. 2.
— Aug., Schlosser, Moritzstr. 2, W. 2.
— Bernh., Lehrer, Asylstr. 8.
— Doroth., Wwe., Gertrudstr. 73, W. 17.
— Ed., Maurer, Gertrudstr. 62, W. 28.
— Ed., Schlosser, Waggonstr. 1, W. 4.
— Fritz, Hdlr., Zabelnsche Str. 1b.
— Fritz, Kupferschm., Dorotheenstr. 50.
— Fritz, Maler, Frauenburg. Str. 11.
— Fritz, Schlosser, Lagerstr. 50, W. 8.
— Heinr., Masch., Dünamünd. Str. 45.
— J., Hdlr., Sternstr. 12.
— J. J., Holzwr., Helenenstr. 6, W. 7.
— Jak., Getreidehdlr., Friedrichsholmsches Ufer 4a.
— Jak., Hdlr., Hasenholm. Ufer 20.
— Jak., Masch., Holmstr. 1.
— Jak., Schlosser, alte Mitauer St. 29
— Jan, Auss., Laboratoriumstr. 73.
— Jan, Dw., Gertrudstr. 69, W. 2.
— Jan, Hsb., Frauenburger Str. 7.
— Jan, Hsb., Oststr. 4.
— Jan, Maurer, Mitauer Ch. 13.
— Jan, Montör, Artilleriestr. 73.
— Jan, Tschlr., Unionstr. 21.
— Jan, Zimmerm., Duntenhof. Str. 2.
— Joh., Kupferschm., Kapselstr. 5.
— Joh., Masch., Friedrichsholm. Ufer 6.
— Joh., Schlosser, Ernestinenstr. 13.
— Joh., Stellm., Hospitalstr. 3, W. 11.
— Jul., Schlosser, Matthäistr. 22, W. 13.
— Jur., Hsb., Theringerstr. 9.
— Karl, Färber, Petersb. Ch. 105.
— Karl, Mech., Mühlenstr. 20, W. 9.
— Kath., Frl., Marstallstr. 25, W. 8.
— L., Frl., Telegr.-Bmtn., Parkstr. 2.
— Lena, Wwe., Suworowstr. 80, W. 37.
— Luise, Frau, Marienstr. 142.
— Luise, Wwe., Dünamünd. Str. 62.
— Mart., Feilenh., Artilleriestr. 23.
— Mart., Holzhdl., Alexanderstr. 168,
— Mart., Maurer, Artilleriestr. 8.
— Mart., Zimmerm., Alexanderstr. 115.
— Mart., Zimm., Muckenholm. Str. 37.
— Matth., Hsb., Gymnasiikstr. 18a.
— Mik., Fuhrm., Laboratoriumstr. 5.
— Mik., Mälzer, Lubahnsche Str. 3.
— Mikl., Telegr.-Bote, Kurmanowstr. 16
— Pet., Kellner, Schmiedestr. 21, W. 5.
— Pet., Schlossermstr., Moskauerstr. 138.
— Wilh. Gotth.', kl. Schloßstr. 5, W. 5.
Leepe, Andr., Hsb., Emmastr. 12a.
— Andr., Kol.-Hdl., Andreasstr. 1.
— Anna, Hsbn., Wjasmasche Str. 2.
— J., Holzhdlr., Sternstr. 14.
— J., Schndrn., Bienenstr. 10.
Leepin. Sieh auch Leeping.
— A., Schndr., Sprenkstr. 23a, W. 31.
— Adam, Maler, Matthäistr. 52, W. 20.
— Alb., Maurer, Säulenstr. 83, W. 31.
— Alex., Agent, Amalienstr. 9.
— Alex., Manufakt.-Hdlg., Rumpenhöf. Str. 19, W. 34.
— Amalie, Hdlrn., Nikolaistr. 48.
— Anani, Kol.-Hdl., Sprenkstr. 57.
— Anat., Schmied, Theresenst. 6, W. 10.
— Andr., Hdlr., Suworowstr. 112, W. 11.
— Andr., Mech., Revaler Str. 41, W. 45.
— Andr., Tschlr., Färberstr. 18, W. 9.
— Andr., Zimm., Dünamündesche Str. 4.
— Anna, Hsbn., Kojenholmstr. 8.
— Anna, Hebamme, Säulenstr. 29.
— Anna, Schndrn., Romanowstr. 44.
— Anna, Wwe., Grabenstr. 45.
— Anna, Wwe., Mühlenstr. 29.
— Anna, M., Postbmtn., Turgenjewstr. 1, W. 4.
— Ans, Hsb., Bullensche Str. 38.
— Ant., Schuhm., Palissadenstr. 4.
— Aug., Lehrer, Suworowstr. 37, W. 9.
— Aug., Maurer, Färberstr. 17, W. 13.
— Aug., Tschlr., Matthäistr. 52a, W. 22.
— Aug., Zuschndr., Adolfstr. 5, W. 4.
— Chr., Tschlr., Nikolaistr. 5, Q. 5.
— Christ., Wwe., Matthäistr. 73, W. 15.
— D., Fuhrm., Martinh. Str. 4.
— Dav., Vorarb., Simonstr. 3, W. 21.
— E., Tschlr., Sternstr. 9, W. 5.
— E. R., Fleischhdl., Schlocksche Str. 12a.
— Ed., Bauuntern., Hsb., Karolinenstr. 25, W. 8.
— Ed., Bmt., Newastr. 28, W. 7.
— Ed., Brieftr., Säulenstr. 100, W. 2.
— Ed., Hsb., Rabenstr. 5.
— Ed., Maler, Matthäistr. 67, W. 5.
— Ed., Maler, Schreyenbusch 2, 5.
— Ed., Schlosser, Artilleriestr. 40.
— Ed., Schlosserei, Romanowst. 50, W. 8
— Ed., Steinh., Säulenstr. 81, W. 5.
— Ed., Tschlr., Felliner Str. 7, W. 42.
— Erna, Schndrn., Ritterstr. 44, W. 43.
— Ernst, Expreß, 1. Weidendamm 3.
— Ernst, Kol.-Hdl., Matthäistr. 31, W. 3
— Ernst, Mälzer, Torgel. Str. 10, W. 11.
— Fr., Bierhdl., Schreyenbusch 6, 6.
— Fritz, Bürstenb., Mitauer Ch. 28.
— Fritz, Tschlr., Ritterstr. 151, Q. 7.
— Fritz Jan', Maurerpol., Säulenst. 84.
— Gerh., Hg., Trinitatisstr. 22, W. 26.
— Heinr., Tschlr., Kandauer Str. 30.
— Herm., Bauuntern., Suworowstr. 88, W. 14, ☎ 3958.
— Herm., Hsb., Artilleriest. 35 W 1.
— Herm., Milchhdlr., Treyden. Str. 3.
— J., Kfm. 2. Gilde, Mühlenstr. 66.
— J., Lehrer, Matthäistr. 11, W. 3.
— J., Schlosser, Revalerstr. 87, Q. 5.
— J., Zimmerm., Sprenkstr. 65, W. 5.
— Jak., Brieftr., Suworowstr. 80, W. 64
— Jak., Zimmerm., Wendensche Str. 28.
— Jan, Drechsler, Bausk. Str. 9.
— Jan, Dw., Kalkstr. 12, W. 15.
— Jan, Dw., Matthäistr. 54.
— Jan, Dw., Moskauer Str. 213.

Karl Grünberg, Matthäistr. № 54, im eigenen Hause. Telephon № 2402. **Die besten Gummireifen der Welt.**

Nur importierte Weine in grösster Auswahl.

Karl Grünberg, Matthäistr. № 54, im eigenen Hause. Telephon № 2402. Die besten Gummireifen der Welt.

— Jan, Fuhrm., Marienstr. 132, W. 1a.
— Jan, Fuhrm., Revaler Str. 75, W. 3.
— Jan, Hdlr., Gertrudstr. 85, W. 9.
— Jan., Hsb., Martinh. Str. 4.
— Jan, Hsb., Kol.-Hdl., Pet. Ch. 42a.
— Jan, Holzwr., Kohlenstr. 16a.
— Jan, Kol.-Hdlg., Pernauer Str. 22.
— Jan, Kutscher, Kalnezeem. Str. 5.
— Jan, Maler, Teestr. 1, W. 15.
— Jan, Maurer, Artilleriestr. 59, W. 6.
— Jan, Maurer, Schreyenbusch 6, 8.
— Jan, Montör, Artilleriestr. 17.
— Jan, Schlosser, Fuhrmannsstr. 38.
— Jan, Schlosser, Gymnastikstr. 22.
— Jan, Schmied, Pernauer Str. 24, W. 3.
— Jan, Schuhm., Revaler Str. 75.
— Jan, Schuhm., Suworowstr. 93.
— Jan, Theehausinh., Färberstr. 22.
— Jan, Tschlr., Pokrowstr. 18, W. 41.
— Jan., Zollbes., Kathol. Str. 56.
— Jan u. Fritz, Hdlr., Kuckuckstr. 6.
— Ilse, Wwe., Gertrudstr. 73, W. 17.
— Indr., Holzhdl., Sternstr. 7.
— Indr., Masch.-Bauanstalt, Alexanderstr. 149.
— Joh., Agent, Alexanderstr. 152, W. 14.
— Joh., Buchhltr., Zaunstr. 1.
— Joh., Expreß, Schützenstr. 3, W. 4.
— Joh., Fabrikbmt., Alexanderstr. 152.
— Joh., Gärtner, Schwalbenstr. 1.
— Joh., Hdlr., Pernauer Str. 12.
— Joh., Hdlr., Rancksdamm 8.
— Joh., Hsb., kl. Stationsstr. 9.
— Joh., Kellner, Alexanderstr. 3, W. 2a.
— Joh., Lehrer, Matthäistr. 11.
— Joh., Mehlhdlg., Hospitalstr. 2.
— Joh., Postbmt., Mühlgraben. St. 12a
— Joh., Schlosser, Alexanderstr. 156.
— Joh., Schlosser, Marienstr. 44, W. 19.
— Joh., Tschlr., Hospitalstr. 13, W. 6.
— Joh., Zeichner, Helenenstr. 7, W. 5.
— Jul., Dw., Artilleriestr. 11, W. 35.
— Jur., Hsb., Revaler Str. 70, W. 1.
— Jur., Lackierer, Duntenhof. Str. 34.
— Jur., Schaffner, Gertrudst. 109.
— Iw., Schmied, Wolmarsche Str. 43.
— Iw. Petr.', Inh. d. Hotels „Alexandre", Dorpater Str. 12, ☎ 1280.
— K., Schuhm., kl. Schmiedestr. 2.
— Karl, Bahnkontroll., Champetr. Str. 13
— Karl, Dreher, Wendensche Str. 5.
— Karl, Gärtner, Suworowstr. 79.
— Karl, Geschäftsf., Alexanderstr. 91.
— Karl, Hsb., Champetresche Str. 13.
— Karl, Kleinhdlr., Matthäistr. 46, W. 1.
— Karl, Kol.-Hdlg., Friedensstr. 33.
— Karl, Masch.-Mstr., Alexanderstr. 98.
— Karl, Postbmt., Turgenjewstr. 1, W. 2.
— Karl, Privat., Matthäistr. 44.
— Karl, Sarghdlg., Sprenkstr. 34.
— Karl, Schaffn., Pionierstr. 4, W. 19.
— Karl, Schlosser, Marienstr. 134.
— Karl, Schlosser, Revaler Str. 3.
— Karl, Schmied, Alexanderstr. 125.
— Karl, Tschlr., Hospitalstr. 35.
— Karl, Zeichner, Helenenstr. 7, W. 5.
— Karl, Zimmerm., Meinhardstr. 7.
— Karl Mart.', Expreß, Revaler Str. 69.
— Karol., Handarb., Karolinenstr. 40.
— Krist., Wwe., Sternstr. 30.
— Lena, Frau, Marienstr. 115.
— Lisa, Schndrn., Matthäistr. 58, W. 7.
— M., Maler, Revaler Str. 73, W. 17.
— Marie, Frau, Romanowstr. 47, W. 2.
— Marie, Schndrn., Paulluccistr. 11.
— Marie, Rentn., Wwe., Bockstr. 11.
— Mart., Dw., Romanowstr. 16, W. 12.
— Mart., Dw., Jakobsstr. 3, W. 18.
— Mart., Fleischer, Hospitalstr. 55.
— Mart., Hdlr., alte Mit. Str. 18.
— Mart., Holzhdlr., Wenden. Str. 37.
— Mart., Kutscher, Kalnezeem. Str. 104.
— Marz, Hsb., Newastr. 28, W. 7.
— Mikkel, Fleischer, Kalnezeem. Str. 59.
— Osk., Milchhdlr., Artilleriestr. 11.
— Otto, Maler, Spargelstr. 10, W. 13.
— P., Maler, Sprenkstr. 54a, W. 6.
— P., Schneidermstr., Theaterstr. 1.
— Paul, Bmt., Färberstr. 8, W. 3.
— Paul, Maler, Gertrudstr. 57, Q. 18.
— Paul, Frl., Telegr.-Bmtn., Suworowstr. 40, W. 7.
— Pet., Briefstr., Grenzstr. 28, Q. 2.
— Pet., Hsb., Revaler Str. 74.
— Pet., Ing., Mühlenstr. 67, W. 6.
— Pet., Maler, Wiesenstr. 2, W. 10.
— Pet., Maurer, Rabenstr. 15, W. 6.
— Pet., Schlosser, Revaler Str. 3.
— Pet., Schriftf., Suworowstr. 100.
— Pet., Tschlr., Revaler Str. 81, W. 1.
— Pet., Verk., Moskauer Str. 132.
— Pet., Vorarb., Alexanderstr. 190.
— Pet., Vorarb., Schulenstr. 28, W. 2.
— Pet., Zimmerm., Adlerstr. 12a, W. 4.
— S., Kol.-Hdlr., Säulenstr. 84, W. 2.
— Theod. Karl', Hg., Martinshof. Str. 2.
— Thom., Kol.-Hdlg., alte Mitauer Str. 42.
— Wilh., Dw., Suworowstr. 21, W. 12.
— Wilh. Ans', Fabrikbmt., Kaiserwald, Villa Eiste.
— Wm., Bierverl., Artilleriestr. 4, ☎ 4317.
— Wold., Chem., Champetre Str. 13.
— Wold., Elektrotechn., Alexanderst. 115.
Leeping, Karl Pet.', Lagerverw., Pernauer Str. 11b.
— Theod., Fabrikbmt., Schiffsstr. 26.
Leepis, Anna, Photogr. Atelier, Sprenkstr. 36.
Leepkahj, Joh., Schlosser, Schlock. Str. 20.
— Mart., Kontordiener, Sandstr. 6.
Leepkaln, Ernst, Kol.-Hdl., Pinkenhofsche Str. 1.
— Jak., Vorarb., Schreyenbusch 2, 6.
Leepkaul, Karl, Maurer, Windstr. 5.
— J., Fuhrm., Helenenstr. 4.
— Karl, Stauer, Dorotheenst. 27.
Leepneek, Kr., Mstr., Schaulen. Str. 15.
Leepukaln, Ans, Fuhrm., Matthäistr. 54.
— Gert., Fuhrm., Matthäistr. 54, W. 1.
Leermann, A., Hdlr., Mosk. Str. 26.
Leesch, M., Uhrm., Moskauer Str. 132.
Leese, Math., Kol.-Hdl., Katharinend. 20a.
— Dav. Dav.', Bmt., Alexanderstr. 125.
Leetin, Anna, Wwe., Pension, Suworowstr. 13, W. 8.
— A., Brothdl., Marienstr. 18.
— Berta, Wäsch., Pokrowstr. 8.
— Marie, Frl., Newastr. 26, W. 49.
Leetuweet, Karol., Wwe., Matthäistr. 18.
Leezis, Jan, Kassir., Duntenhöf. St. 27.
Lejanti, Georg, Eisengießerei, kl. Lubahnsche Str. 4, ☎ 2330.
— Herm., Buchhltr., kl. Lubahn. Str. 4.
Legant, Ferd., Töpfer, kl. Schwimmstr. 2.
— Joh., Hsb., Mosk. Str. 211, Q. 1.
— Leop. Joh.', Drucker, Mosk. St. 211.
Legau, Anna, Wäsch., Windauer Str. 4.
— Elis., Hsb., Sprenkstr. 45, W. 1.
— Karl, Dreher, Matthäistr. 54, W. 8.
— Wilh., Hsb., Michailstr. 9.
Leger, Alex., Schuhm., Matthäistr. 31.
— Andr., Kellner, Matthäistr. 57.
— Arv., Kellner, Matthäistr. 57.
— Jan, Bäcker, Marienstr. 90, W. 7.
Legert, Karl, Schuhm., Friedrichstr. 7.
Leginski, Olga, Schndrn., Thronfolgerboul. 27, W. 34.
Legler, C., Schuhm., Palaisstr. 5, W. 5.
Legsda, Andr., Färber, Bullen. Str. 24b.
Legsde, Aug., Buchhltr., Alexanderstr. 147a, W. 5.
Legsdin. Sieh auch Legsding, Lagsdin u. Lasdin.
— Anna, Schiffskapt.-Frau, Dorpater Str. 33, W. 18.
— Aug., Schlosser, Pokrowstr. 24.
— Chr., Holzwr., Windauer Str. 11.
— Doroth., Wwe., Pokrowstr. 24, W. 16.
— Emilie, Schndrn., Bauskesche Str. 33a.
— F., Wwe., Wiesenstr. 7, W. 21.
— Fr., Einfahrt, Dorpat. Str. 32, W. 5.
— Franz Joh.', Hg., Mitauer Ch. 42.
— Fritz, Bischofsstr. 1, W. 21.
— Fritz, Masch., Essenhöf. Str. 6.
— Georg, Masch., Kuckuckstr. 20.
— Gertr., Hsbn., Windauer St. 11.
— Gust., Exped., Oskarstr. 8, W. 5.
— Hans Rob.', Buchdr., Milchstr. 7.
— Heinr., Hsb., Baumstr. 5.
— Heinr., Masseur, Gertrudstr. 14, W. 2.
— J., Hdlr., Schreyenbusch 4, 7.
— Jak., Kellner, Milchstr. 7, W. 9.
— Jak., Klempner, Mosk. Str. 149.
— Jak., Schlosser, Sternstr. 11.
— Jak., Stauer, Moritzstr. 10, W. 2.
— Jak. Bor., KS, Gouv.-Bmt., Sternstr. 11, W. 1.
— Jan, Fuhrm., Stationsstr. 1.
— Jan, Hsb., Teichstr. 22.
— Jan, Schndr., Marienstr. 62.
— Jan, Tschlr., Färberstr. 4, W. 6.
— Jan, Vorarb., Marienstr. 77, W. 15.
— Joh., Dw., Lagerstr. 10.
— Joh., Gerber, Offizierstr. 3, W. 4.
— Joh., Hsb., Torgelstr. 8, W. 1.
— Joh., Schlosser, Kirchenstr. 24, W. 9.
— Joh., Stallmstr., Dünamünd. Str. 34.
— Joh., Tschlr., Lagerstr. 55.
— Iw., Dw., Weberstr. 15.
— K., Tschlr., Wolmarsche Str. 30, W. 25
— K., Wwe., Kalkofenstr. 7.
— Karl, Maurer, Revaler Str. 73.
— Karl, Schlosser, Karolinenstr. 7.
— Karl, Tschlr., Gymnastikstr. 25.
— Karol., Frau, Gartenstr. 2.
— Karol., Schuhm.-Wwe., Segelstr. 2.
— Konst., Schmied, Rabenstr. 1, Q. 7
— L., Wwe., Antonienstr. 13, W. 5.
— Mar., Wwe., Marienstr. 97, W. 3.
— Marg., Wwe., Annenhof. Str. 1.
— Marg., Wwe., Matrosenstr. 4.
— Mart., Schiffskap., Ballastdamm 34
— Mart., Vorarb., Bärenstr. 17, W. 8
— Mich., Schlosser, Alexanderstr. 192.
— Mich., Zimm., Lubahnsche Str. 9.
— Olga, Frau, Schonerstr. 3, W. 5.
— Pet., Briefstr., Säulenstr. 92, W. 34
— Pet., Diener, Sünderstr. 20, W. 4.
— Pet., Elektrotechn., Petersb. Ch. 89.
— Pet., Hdlr., Moskauer Str. 169.
— Reinh., Schlosser, Petersb. Ch. 29.
— Sim., Holzwr., Grabenstr. 31a.
— Trine, Hdlrn., Bauskescher Weg 9.
— Wilh., Schlossermstr., kl. Lagerst. 35
Legsding, Gerhard, Inh. d. Firma F Woldemar, Steinstr. 11.
— Franz, Mitauer Ch. 42.
— Joh., Kontorbmt., Kalnez. Str. 42.
— Mart., Untermstr., Thronf.-Boul. 3.
Legustin, Feod. Iw.', Akzisebmt., Dorpater Str. 80, W. 6.

Ch. Jürgensohn, Weingrosshandlung, Wallstr. Nr. 20. Telephon Nr. 106.

— Jw., Schaffn., Dünaburgerstr. 43.
Legut, A., Tschlr., kl. Palissadenstr. 9.

Ed. Lehdebohm
Agenturen
Kl. Schmiedestr. 18, Tel. 3807.

Ed. E. Lehdebohm, 2. G., Agentur, Inh.: Eduard Lehdebohm, kleine Schmiedestr. 18, ☎ 3807.
Lehdebohm, Ed., Inh. d. Firma Ed. E. Lehdebohm, kl. Schmiedestr. 18, W. 4.
— Krist., Frau, Dorp. Str. 55a, W. 25.
Lehmann, Anna, Müller-Wwe., Katharinendamm 5, W. 2.
— A., Schlosser, Säulenstr. 65, W. 14.
— Alex., Geschäftsf., Brauerstr. 1, W. 2.
— Anna, Frau, Altstadt 3, W. 4.
— Berta, Wwe., Schulenstr. 8, W. 1.
— Charl., Schndrn., Wolgund. Str. 20.
— Ed., Kontrol., Wiesenstr. 7.
— Emil, Masch.-Ing., Stadtverordn., Elisabethstr. 29, W. 1.
— Emma, deutsche 5 klass. Töchterschule, Romanowstr. 42, W. 2.
— Friedr., Privat., Gertrudst. 19, W. 9.
— Fr., Schlosser, Marienmühlenstr. 14.
— Georg, Hg., Säulenstr. 33, W. 29.
— Hans Jw.', Prof. d. Firma Gust. Soennecken, Kirchhofsstr. 10.
— Herm., Bahnbmt., Dünamünd. St. 32
— J., Privat-Knabenschule, Lagerstr. 42.
— J., Telegr.-Bmt., kl. Petrikirchenstr. 1.
— Jos., Baptisten-Pred., Felliner Str. 5.
— K., Bierhdl., Unionstr. 5.
— Karl, Kfm., Matthäistr. 49, ☎ 831
— Karl, Kontrol., Suworowstr. 88, W. 12.
— Louise, Wwe., Revaler Str. 41, W. 15
— M., Frau, Säulenstr. 49a, W. 35.
— O., Schulvorst., kl. Schmiedestr. 4.
— Otto, Dw., Gertrudstr. 1. W. 5.
— Philipp, Prof. d. Firma Rig. Draht-Industrie, Säulenstr. 12, W. 6.
— T., Korbm., Suworowstr. 31a, W. 11.
— Vikt. Rob.', Exped., Newastr. 7.
— Wilh., Hsb., Hg., Alexanderstr. 109.
Lehmberg, Theod. Ernst', Mstr.-Geh., Baldohnsche Str. 5a.
Lehmwald, Richard, Direkt. d. Gummi-, Guttapercha- u. Telegrafen-Werke in Firma „Prowodnik", Schulenstr. 25, W. 2, ☎ 1983.
Lehndahl, Joh., Schiffskapt., Matthäistr. 15, W. 4.
Eduard Lehnert, 2. G., ohne Handelsbranche, Nikolaistr. 26.
Lehnert, Alex. L., Kfm., Dir. der Ilgezeemschen Bierbrauerei, Dünamündesche Str. 34, ☎ 290.
— Anna, Hsbn., Wwe., Krusenh. Str. 10.
— Christ. Christ.', Hg., Schwartzenhöf. Str. 9.
— Ed. Ed.', Ing., Nikolaist. 26, ☎ 1448
— Georg, Hausverw., Revaler Str. 51.
— J. A., Mechan. Werkst., Alexanderstr. 126.
— Jul., Tschlr., Gesellenstr. 22.
— Julie, Wwe., kl. Lagerstr. 23.
— Karl, Hdlr., Marienstr. 107.
— Karl, Hg., Pernauer Str. 28, W. 4.
— Matth., Kontrol., Alexanderstr. 147a.
— R., Klempner, Säulenstr. 92, W. 26.
— Wilh., Töpfer, Bausk. Str. 53.
Lehnin, Amalie, Krankenpfl., Lazarettstr. 1, W. 6.
— Anna, Schndrn., Lazarettstr. 1, W. 6.
Lehr, Anna, Handarb.-Lehr., Sünderstr. 4.
— B., Hg., Sandstr. 10, W. 4.
— Joh., Wwe., Sprenkstr. 49, W. 4.
— Reinh., Bäcker, Wiesenstr. 2, W. 19.
Lehrbezirk, Rigaer, Kanzlei: Schloßplatz, ☎ 1519.
Lehrlingsheim d. Deutsch. Ver., Katholische Str. 13, ☎ 3651.
Lehrmann, M., Bäckerei, Mühlenstr. 171. ☎ 5218.
— M., Bäckerei, Romanowstr. 110.
Lehser, Pet., Schlosser, Gartenstr. 23.
Lehwald. Sieh auch Lewald.
— Dor., Hgn., Säulenstr. 40, W. 25.
— Jul., Wwe., Säulenstr. 40, W. 25.
— Karl, Zimm., Matthäistr. 31, W. 29.
— Lotte, Wwe., Romanowstr. 29, W. 18.
— Rud., Schuhm., Gerberstr. 1, W. 20.
Lei, Pet., Agent., Kurmanowst. 2, W. 5a.
Leib, Aron, Hdlr., Sprenkstr. 12, W. 7.
Leiba, Pet., Portier, Königsstr. 2.
Leibe, D., Wagenb., Ritterstr. 82, W. 11.
Leibmann, Abr., Hdlr., Popowstr. 3a.
E. Leibowitsch Söhne, 1. G., Holz-, Bank- u. Kommissionsgesch., Inh.: Elj. Meer Leibowitsch u. dessen Söhne M. und Hirsch Leibowitsch, Kaufstr. 15, ☎ 709.
Leibowitsch, Alex. Selik.', Kfm., Felliner Str. 7.
— H., Mitinh. der Firma E. Leibowitsch Söhne, 1. Weidendamm 10, W. 6.
— M., Hdlr., kl. Münzstr. 12, W. 7.
— M., Mitinh. der Firma E. Leibowitsch Söhne, 1. Weidendamm 10, W. 4.
— M. L., Schuhm.-Werkst., Romanowstr. 159.
— Mend., Schuhm., Eliasstr. 7, W. 20.
— O., Schuhm., Katholische Str. 33.
W. Leibowitz, 2. G., Früchte, Inh.: Wulf Leibowitz, Kalkstr. 12, ☎ 2262.
Leibowitz, Heinr., Schuhm., Bienenstr. 8.
— Anna, Wwe., Wenden. Str. 10.
— Chon. Leib', Apoth., Lazarettstr. 8.
— Elias, Schuhw.-Hdl., Sadownikowstr. 25.
— R., Schuhm., Sadownikowstr. 8.
— Sorra, Hdlrn., Fruchtstr. 3, W. 6.
Leibsohn, Emma, Wwe., Dorpater Str. 7.
— H., Prokurist, Suworowstr. 40.
— J., Marienstr. 10b.
— Ida, Wwe., Newastr. 17, W. 6.
Leidas, Joh. Mart.', Nordstr. 10.
Leidig, Ed., Kassirer mehrerer Sterbekass., Revaler Str. 15, W. 10.
— Irma Adam', Bahnbmtn., Alexanderstr. 147a, W. 20.
— Wilh., Zimmerm., Revaler Str. 61.
Leidlow, Ottilie, geb. Caspary, Wwe., Elisabethstr. 75, W. 11.
Leier, Karl, Maurermstr., alte Mitauer Str. 30, W. 8.
— Wilh., Dreher, Goldinger Str. 2.
Leiert, Mart., Tschlr., Gertrudstr. 135.
Leisert, A., Stauer, Bischofsstr. 5, W. 7
— R., Bankbmt., Bischofstr. 5.
— Wold., Schlossermstr., Friedensstr. 6, ☎ 3059.
Leija. Sieh auch Leya.
Leija, Andr., Kassir., Scheunenstr. 16.
— Andr., Parkettm., Suworowstr. 79.
— Jak., Fabrikbmt., Lagerstr. 7a, W. 6
— Jan, Briefstr., Asitstr. 51.
— Karl, Bmt., Marienstr. 95, W. 11.
— Marie, Wwe., Lermontowst. 8, W. 18.
Leijas-Krumin, Theod., Schriftst., Karolinenstr. 16, W. 6.
Leijawa, Adolf, KS, Sekr. d. Komit. d. ausw. Zensur, Romanowstr. 53.
— Elisab., Fr., Telegr.-Bmtn., Romanowstr. 53, W. 30.
— Friedr., Korresp., Romanowstr. 53.
— Fritz, Hausverw., Romanowstr. 53.
— Frisch, Fuhrm., Mitauer Ch. 56.
Leijeneek, Pet., Schmied, Bikkern. St. 77
— Willi, Lehrer, Dorotheenst. 1 W 3a.
Lejin, Alw., Wwe., Säulenstr. 8, W. 15.
— Ad., Holzhdlr., Albertstr. 4, W. 12.
— Andr. Pet.', Kassir., Mühlenstr. 74.
— Ed., Holzhdlg., Antonienstr. 11.
— Emilie, Gesellsch., Goldinger Str. 13.
— Karl, Drechsler, Sternstr. 5.
— Karl, Hsb., Alschwanger Str. 4.
— Karl M., Stadtverordn., Arzt für innere u. Kinderkrankh., Spr. 10—11 u. 16—17, Newastr. 9, ☎ 3502.
— Pet., Heizer, Alschwanger Str. 4.
— Rein, Bierhdlg., Ziegelstr. 5, W. 15.
Leijneet, Paul Pet.', Maurerpol., Ebelssche Str. 36.
Leika, Sorra, Hdlrn., Twersche Str. 7.
Leikard, Mart., Straßenb.-Schaffner, Pernauer Str. 12a, W. 9.
— Ed., Strb.-Schaffner, Pernauerstr. 12a.
Leikfeldt, Julie, Wwe., Karolinenstr. 21
Leikin, S., Hdlr., Münstereistr. 11, W. 11
— Leibe, Schndr., Moskauer Str. 52.
— S., Zwiebelhdl., Münstereistr. 3.
— W., Eisenhdlg., Sprenkstr. 57, W. 20.
— Warw. J., Klassendame, Dorp. Str. 56.
Leikind, Abr., Schndr., Ritterstr. 89.
Leiland, Charl., Hsbn., Fuhrmannsst. 12.
— Jan, Böttcher, Nordeckshöf. Str. 12.
— Jan, Masch., Altstr. 7.
— Karl, Schlosser, Pernauer Str. 19a.
— Karl, Joh.', KR, Bibliothekar am Pol., Suworowstr. 39, W. 10.
Leilewo, Franz, Schndr., Reval. Str. 57c.
Leimalneek, Carl, Hg., alt. Lagerpl. 84a.
Leimann, A., Wwe., Thronfolgerboul. 27.
— A., Kellner, Säulenstr. 83, W. 27.
— Alex., Amts-Malermstr., Sünderstr. 12
— Alex., Hg., Revaler Str. 41, W. 1
— Anna, Wwe., Hsbn., Weißenhöfsche Str. 6b.
— Ant., Former, Theresenstr. 10, W. 5.
— Dav., Artellschtsch., Rumpenhöfsche Str. 23.
— Edde, Dw., Schulenstr. 11, W. 8.
— Ernst Wilh.', Bäckerei, Dorp. St. 53.
— Georg, Maler, Wolmarsche Str. 34.
— Herm., Hsbn., Rabenstr. 6.
— Jak., Fabr.-Wächter, Pokrowstr. 11.
— Jak., Zimm., Gustavstr. 1.
— Jan, Maler, Kaukasische Str. 14.
— Jan, Maler, Ritterstr. 20, W. 13
— Joh., Hsb., Schreyenbusch 5, 22.
— Joh., Kol.-Hdlg., Nikolaistr. 52.
— Joh., Kontorbmt., Dünamünd. St. 44
— Joh., Schndr., Alexanderstr. 174, W. 29
— Jw., Dom.-Verw.-Bmt., Säulenstr. 77.
— Jw., Fuhrm., Jaroslaw. Str. 70.
— K., Portier, Schloßstr. 12.
— K., Tschlr., Pauluccistr. 12, W. 19.
— Karl, Kol.-Hdlg., Newastr. 1.
— Karl Andr.', Kontordiener, Revaler Str. 41, W. 1.
— Kath., Wwe., Petersb. Ch. 91, W. 2.
— M., Wwe., Sprenkstr. 62, W. 27.
— Mart., Fleischer, Dünamünd. Str. 44a
— Mart., Hsb., Friedensstr. 10, Q. 1.
— Mart., Stauer, Baumstr. 9.
— Mik., Zimmerm., Hasenstr. 7, W. 5.
— Mich., Kassir., Wenden. Str. 23.
— Osk., Auss., Säulenstr. 76, W. 17.
— Pet., Zollbes., Dünaburger Str. 47.
— Pet., Hdlr., Scheunenstr. 16, W. 12.

Karl Grünberg, Matthäistr. № 54, im eigenen Hause. Telephon № 2402. **Die besten Gummireifen der Welt.**

Eigene Filialen: Mühlenstr., Ecke der Soworowstr., Tel. 325. Hagensberg, Waldstr. 4a, Tel. 3950. Weberstrasse, Ecke der Altstadt, Tel. 1569. Mitauer Chaussee 12, Tel. 3055.

Karl Grünberg, Matthäistr. № 54, im eigenen Hause. Telephon № 2402
Die besten Gummireifen der Welt.

— Reinh., Dw., Wallstr. 24.
— Val., Frl., Marienstr. 110.
— Wold., Schndr., Sternstr. 3, W. 22.
Leimit, Math., Wwe., Heinrichstr. 2.
Leimont, J., Hsb., Jarosl. Str. 70.
Lein, Albin, Werkmstr., Dünamündesche Str. 15
— Karl, Elektro-Mech., Matthäistr. 52.
— Krisch, Sleeperh., Zeltstr. 2.
— Mart. Feod.', Pol.-Bmt., Matthäistr. 44, W. 31.
— Reinh., Fuhrm., Revaler Str. 178.
Leinberg, Joh., Schlosser, Frauenburg Str. 13.
— Hans, Schndrmstr., Königsstr. 18.
Leineek, Anna, Hsb., Nordstr. 21, W. 1.
— Amalie, Wäsch., Adolfstr. 13, W. 2.
— Ans, Hsb., Salwensche Str. 73.
— Dav., Hsb., Nordstr. 26.
— Grig., Schlosser, Oskarstr. 8.
— Jak., Hsb., Nordstr. 18.
— Joh., Schmied, Fuhrmannsstr. 39.
— Karl, Maler, Rumpenhofsche Str. 17.
— Karl, Maschinenb., Adolfstr. 13.
— Karl, Zuschndr., Adolfstr. 5, W. 3.
— Mikk., Dreher, Wolmar. Str. 22.
— Pet., Hdlr., Muckenholm. Str. 25.
— Trine, Wwe., Pernauer Str. 20, W. 9.
Leiner, A., Buchhdlr., Alexanderstr. 30.
Leinert, K., Sattlerwerkst., Kalnezeemsche Str. 7a, ☎ 2635.
— Rob., Kellner, Gertrudstr. 89, W. 38.
Leinhardt, Joh., Kontorbmt., Grabenstr. 38
Leinweber, Ferd., Destillat., Sofienstr. 7.
Leipzig, Wold., Schndr., Steinstr. 6.
Leische, Jak., Werkmstr., Marienmühlenstr. 28.
— Jak., Maurer, Artilleriestr. 68.
A. Leischkaln, 2. G., Stauer, Inh.: Arnold Leischkaln, Brückenstr. 30. ☎ 4257.
Leischkaln, Arnold, Hsb., Inh. d. Firma A. Leischkaln, Brückenstr. 30.
— Andr., Klempner, Pernauer Str. 20.
— Jak., Zimmerm., Krebsstr. 6.
— Jan, Hdlr., Mosk. Str. 71, W. 20
— Karl, Schuhm., Popowstr. 3a, W. 95.
Leischke, F. L., Zahnarzt, Kaufstr. 1.
— Alex. Karl', Fotograf, Architektenst. 1.
— Irmg., Hgn., Kaufst. 1W5.
— Lucie, Kontorbmtn., Kaufstr. 1, W. 5.
— Marie, Hebamme, Romanowstr. 41.
Leismann, Nik., Priester u. Religionslehr., Pauluccistr. 3, ☎ 664.
— Alice, Bürobmtn., alte Mitau. St. 60.
Leismeyer, Diedr., Kol.-Hdl., Seestr. 31.
— Piller, Schndr., Ritterstr. 100, W. 4.
Leisneek, G., Setzer, Windstr. 14.

Baltische
Leisten-Fabrik
und **Holzindustrie**
W. Tietjens
2. Weidendamm 21 b.
Telefon 2041. Postfach 773.
Spezialität:
Schriftkasten u. Pulte.

Leistmann, Jak., Schndr., Artilleriest. 11
Leitan. Sieh auch Leithan.
— Christ., Schndr., Marienstr. 109.
— Ed., Neustr. 25, W. 14.
— Jak., Bmt., Atlasstr. 9.
— Joh., Fleischer, Alexanderstr. 163.
— Isid., Fuhrm., Seestr. 17, W. 2.
— Karl, Bmt., Revaler Str. 7.
— M., Frl., Brauerstr. 7, W. 6.
— Oss., Maler, Mühlgrabener Str. 9.
— Rud., Hallenmstr., Alexanderstr. 163
— Stan., Portier, Säulenst. 13, W. 16.
— Wladisl., Revieraufs., Dünaburger Str. 57.
Leite, Jak., Maler, Alexanderstr. 76.
— Jan, Hsb., Unionstr. 57.
— Jul., Schuhm., Elisabethstr. 19, W. 3.
— Pet., Tschlr., Erbsenstr. 7, W. 5.
Leitendorf, Th., Hausverw., Kandauer Str. 9, W. 20.
Leith, Paul, Wwe., Unionstr. 1, W. 6.
Leithan. Sieh auch Leitan.
— Armenschule, Ritterstr. 26.
— Bron., Zollaufs., Romanowstr. 62.
— Marz, Töpfer, Suworowstr. 110, W. 4.
— Otto, Faktor der Buchdruckerei „Astra", Bischofstr. 8, W. 7.
— Pet., Schriftf., Marienstr. 113, W. 21.
Leiting, Jak., Hsb., Schmiede- u. Wagenb., Amtsmstr., Mühlenstr. 26, ☎ 2359.
Leitis, Ernst, Schuhw.-Hdl., Kalnezeemsche Str. 84.
— Anna, Pens., Gertrudstr. 24, W. 11.
— Fromh., Bäcker, Alexanderst. 79, W. 9.
— J., Schndr., Schiffsstr. 13, W. 24.
— Jak., Hsb., kl. Altonaer Str. 24.
— Jan, Dw., Suworowstr. 93.
— Jan, Expreß, Schwartzenh. Str. 2.
— Jan, Gießer, Artilleriestr. 40, W. 106.
— Joh., Tschlr., Bärenstr. 11, W. 20.
— Karl, Expreß, Schiffsstr. 16.
— Karl, Hsb., Wolgundsche Str. 25a.
— Karl, Maurer, Suworowst. 102.
— Karl, Tschlr., Helenenstr. 20.
— Karl, Tschlr., Revalerstr. 91, Q. 32.
— Martha, Wwe., Ambothen. Str. 18.
— Minna, Waschanst., Bärenstr. 5.
— P., Hg., Marienstr. 24, W. 10.
— Pet., Kirchendiener, Kirchhofsstr. 3
— Rud. Pet.', Hg., Fruchtstr. 1.
Leitland, A., Elektro-Techn., Marienstr. 15, ☎ 4923.
— Alide, Schreibw.-Hdlg., Dorpater Str. 13, W. 3.
— Joh., Exped., Matthäistr. 58, W. 1.
— Joh., Hdlr., Artilleriestr. 21.
— Karl, Fuhrm., Matthäistr. 127.
Leitmann, Arv., Hdlr., Marienstr. 102.
— Benj., Zunahtm., Alexanderstr. 113.
— E. F., Hg., Romanowstr. 123, W. 54.
— J., Hdlr., Ernestinenstr. 17.
— Jak., Holzhdlr., Kalnezeemsche Str. 76.
— Jan, Baumaterial.-Hdlg., Dünamünd. Str. 32, ☎ 4530.
— Jank., Kfm., Kurmanowstr. 20b, W. 2
— Isaak, Tschlr., Moskauer Str. 86.
— Leib, Hdlr., Mühlenstr. 159, W. 17.
— Mend., Holzhdlr., Romanowstr. 123
— P., Dw., Schmiedestr. 50.
— Sch., Hdlr., Romanowstr. 118, W. 23
Leits, Anna, Buchhdl., Altonaer Str. 3
Leitung, Elisab., Kurzw.-Hdlg., Marienstr. 78.
Leks, M., Fuhrm., Feldstr. 5, W. 2.
Leksnik, Anna, Wwe., Matthäistr. 96.
Lekuse, Emilie, Brothdlg., Laubstr. 3b.
— Olga, Lehrer-Wwe., Dorp. Str. 33
Lelais, Mart., Konditor, Kurmanowstr. 16
Lelaus, Ernest Stan.', Bahnbmt., Säulenstr. 20, W. 7.
— Iw., Bahnbmt., kl. Palissadenst. 19.
Lelep, Karl, Kellner, Adlerstr. 8, W. 18.
Leljawski, Wlad. Paw.', Bmt., Romanowstr. 42, W. 11.
Lell, Joh., Portier, 1. Weidendamm 2.
— Iw., Dw., Kirchenstr. 1, W. 6.
Lellischke, Aug. Joh.', Hg., Suworowstr. 31, W. 3.
— H., Schndrmstr., Weberstr. 4.
— Olga, Wwe., Suworowstr. 31, W. 3.
Lemba, Theod., Pianist, Elisabethstr. 7
Lemberd, Mart., Zimm., Parkstr. 1.
Lemberg, Ans, Feldscher, Goldingerstr. 11
— Aug., Bierhdl., Revaler Str. 84.
— Aug., Mech., Wenden. Str. 43.
— B., Wäschehdl., Theaterstr. 2.
— Ed. Kl., Feldscher, Wenden. Str. 43.
— Herm., Bmt., Mitauer Ch. 43.
— Hirsch, Hg., Münzstr. 4, W. 3.
— J., Dw., Domplatz 17, W. 1.
— J., Vorarb., Nordstr. 18, W. 3.
— Joh., Hsb., Ebelsh. Weg 3.
— Mich., Vorarb., Alexanderstr. 174.
— Paul, Schlosser, Grabenstr. 47, W. 3.
— Pet., Schndr., Matthäistr. 31, W. 45.
Lembit, Th., Schuhw.-Hdl., kl. Lagerstr. 22.
— Paul., Hdlrn., Marienstr. 84, W. 7.
— Paul., Bierhdlg., Pernauer St. 23a.
L. Lemchen, 2. G., Leder u. Garn, Inh.: Leib Lemchen, Sünderstr. 32, ☎ 3794.
Lemchen, Karl, Hg., Matthäistr. 52.
— Elisab., Frl., Marienmühlenstr. 10.
— Leib, Inh. der Firma L. Lemchen, Marstallstr. 32, W. 1.
— Lisa, Frl., Marienmühlenstr. 6, W. 5.

Eug. Lemcke
Wallstr. 26, W. 8.
Telegr.-Adr.: Sprinkler
Tel. 491. Postfach 318.
Agentur, Vermittelung.

Eug. Lemcke, 2. G., Handelsvermitt., Inh.: Eugen Leo Lemcke, Wallstr. 26, ☎ 491.
Lemcke. Sieh auch Lemke.
— Amalie, Pension, Nikolaistr. 8, W. 2.
— Arth., Strb.-Kontrol., Dorpaterstr. 33.
— Bernh., Buchhltr., Margaretenst. 23.
— Eug., Inh. d. Firma Eug. Lemcke, Wallstr. 26.
— Georg Mart.', Werkmstr.-Geh., Schlocksche Str. 16a.
— Heinr. W., Student, Alexanderstr. 38.
— Ida, Frau, Schlocksche Str. 1a.
— M., Verkäuf., Kirchenstr. 4a.
— Minna, Wwe., Pens., Kirchenstr. 4a.
— M., Wwe., Gertrudstr. 42, W. 8.
— Olga, Handarb.-Lehr., Puschkinb. 6.
Lementy, M., Wwe., Nikolaistr. 55, W. 6.
Lemert, H., Kol.-Hdl., Schreyenb. 3, 3.
— Jak., Klempner, Marienst. 126, W. 27.
Lemet, Andr., Portier, Klosterstr. 21.
— Fr., Quartiermstr., Klosterstr. 21.
— Jur, Kellner, Mühlenstr. 15, W. 5.
— Theod., Hdlr., Jesuskirchenstr. 1.
Lemke. Sieh auch Lemcke.
— Joh., Buchdr., Stresowstr. 5.
— W., Frl., Kassir., Alexanderstr. 31.
S. Lemkin, 2. G., Getreide, Inh.: Salmann Lemkin, Dorp. Str. 20.
Lemkin, Ch., Putzhdlg., Alexanderstr. 15.
— Mend., Hdlr., Romanowstr. 118.
— Salm., Inh. d. Firma S. Lemkin, Dorpater Str. 20, W. 32.
— Sim., Hsb., Gypsstr. 10.

Wein- u. Austern-Stuben
Basteiboulevard Nr. 2, Telephon Nr. 80.
Otto Schwarz.
Wein-, Delikatessen- u. Cigarren-Lager
Basteiboulevard, Ecke der Kalkstrasse.

Lemm, Hellm., Ing.-Techn., Alexanderstr. 28, W. 5.
Lemmert, Jak., Konservenfabr., Matthäistr. 35, W. 5.
— Grete, Wwe., Artilleriestr. 68, W. 28.
— Heinr., Kfm., Matthäistr. 83.
— Joh., Tischlr., 2. Weidend. 3, W. 12.
— Luise, Frau, Matthäistr. 83, W. 12.
Lemming, Eug., Schndr., Gertrudstr. 56.
— Joh., Tapez., Ritterstr. 64, W. 3.
Lempert, L., Dr. med., Kinderarzt, Spr. 10—13 u. 17—19, Sünderstr. 12, ☎ 5087.
Lempo, Aug. Konst.', Hg., Newastr. 26.
Lemps, Jul., Hdlrn., kl. Lagerstr. 23.
Lemsch, Mart., Maurer, kl. Möwenstr. 1.
Lenaerts, Jos., Königl. Belgischer Vize-Konsul, Kfm., Marstallstr. 23, W. 6.
Lenbotzki, Viktoria, Schndrn., Friedensstr. 29.
Lenewitsch, Jan, Frau, Palissadenstr. 16.
Lenhart, T. u. W., Schndrn., Waffenstr. 14.
Rigaer Bürstenfabrik Georg Lenk, 2. G., Kommanditgesellsch., einziger off. Gesellschafter: Georg Lenk, Windstr. 22/24, ☎ 1062.
Lenk, Georg, Inh. der Firma Rig. Bürstenfabrik Georg Lenk, Windstr. 22, ☎ 1062.
Lenke, Friedr., Bahnbmt., Trinitatisstr. 22
Lenkewitz, Wilh., Hdlr., Karolinenstr. 15.
Lenkjewitsch, Alex. A., SR, Hafenbau-Ing., Fellin. Str. 2, W. 2, ☎ 5392
Lenktis, Franz, Tschlr., Sprenkstr. 50.
Lenn, Franz, Arrendator, Apothekerstr. 17.
Lensberg, Pet., Schlosser, Kuckucksstr. 24.
Lentowsky, Wik., Zimm., Säulenstr. 28.
— Wik., Maler, Kurmanowst. 13, W. 7.
Lentschewski, K. Ant.', Oberst, Alexanderstr. 124, ☎ 3690.
Lentz. Sieh auch Lenz.
— Artur, Postkartenhdlr., Romanowstr. 17, W. 17.
— Aug., Schlosser, Wendensche Str. 32.
— Emilie, geb. Schameitke, Wwe., Hsbn., Mühlenstr. 62, W. 4.
— Mich. Iw., Schmied, Duntenhof. Str. 7.
Lentzkow, Arth. Jak.', Bürobmt., Marienstr. 138, W. 9.
v. Lenz, Aug., GR-Wwe., Nikolaistr. 21.
Lenz & Rudolff, 2. G., Handelsvermittl., Inh.: Karl Lenz, Schloßstr. 9, ☎ 3574
Lenz. Sieh auch Lentz.
— Aug., Wenden. Str. 43, W. 9.
— Ernst, Schndr., Rabenstr. 1, W. 5.
— Karl, Buchhdlr., Inh. d. Firma Lenz u. Rudolff, Schloßstr. 9, W. 5.
— Krisch, Schlosser, Rumpenhof. Str. 8.
— Marr., Lärmstr. 3, W. 2.
Lenzberg, Mart., Böttcher, Baumstr. 7.
Lenzkow, E., Rentn., Ziegelstr. 7, W. 14.
— Ferd., Bürstenb., Marienstr. 49.
— Jak., Zimmerpolir, Schmiedestr. 5.
Leon, Taube, Kfm., Pauluccistr. 10.
Leonaitis, Ant., Auff., Säulenstr. 16.
Leonow, D., Hsb., Bergstr. 17.
— Alex., Schndr., Färberstr. 19.
— Feod., Schndr., Jarosl. Str. 19.
— Feod., Schuhm., Woronesher Str. 1.
— Grig., Schuhm., Säulenstr. 102.
— Iw., Kol.-Hdlg., Jaroslaw. Str. 54.
— Iw., Kol.-Hdl., Palissadenstr. 12.
— Iw., Maler, Witebsker Str. 18.
— Mich., Bahnbmt., Palissadenstr. 32.
— Mich., Träger, Dorpater Str. 78.
— Olga, Frl., Dünaburger Str. 41.
— Sem., Vorarb., kl. Milchstr. 7, W. 20.
— T., Hsb., Palissadenstr. 12, W. 3.
— Wass., Schuhm., Kirchenstr. 4a.
Leonowitsch, Art., Bahnbmt., Romanowstr. 107.
— Ign., Hdlr., Moskauer Str. 42.
— Pet., Wächter, Schlocksche Str. 10.
N. L. Leontjew, 2. G., Kolon.-W., Inh.: Nikolai Leontjew, Mosk. Str. 134, ☎ 3595.
Leontjew, Alex., Töpfer, Lubahn. St. 39a
— Dim., Hsb., Jägerstr. 5, Q. 3.
— Georg, Oberst a. D., Kalnez. Str. 16.
— J. A., Oberstlieutn., Goldinger Str. 14.
— J. S., Kol.-Hdlg., Jarosllw. Str. 49.
— Iw., Hsb., Sadownikowstr. 33, W. 1.
— Konst., Masch., Sadownikowstr. 18.
— N. L., Inh. dieser Firma, Moskauer Str. 134.
— Pet. Iw.', Reserve-Fähnr., Pristawsgeh., Matthäistr. 40.
— Ros. Stan.', Ing.-Frau, Dorpater Str. 47, W. 6.
— Stef. Theod.', Hg., Popowstr. 8.
— Tim., Friedhofsauff., Bergstr. 21.
— Wera, Wwe., Industriestr. 1a, W. 9.
Leos, Ella, Auff., Nikolaistr. 6, W. 12.
— Karol., Wwe., Nikolaistr. 6, W. 12.
Leparsky, Sigism., Klempner, Thüringensche Str. 8.
— Jul., Fuhrm., Matthäistr. 137, W. 6.
— Jul., Klempner, Wolmarsche Str. 21.
Lepek, Alex., Heizer, Rumpenh. Str. 25.
Lepeneek, Ernst, Tischl., Suworowstr. 140.
Lepeschko, Wlad., Schaffn., Pet. Ch. 6.
Lepke, Eug., Amts-Zimmermstr., Kalnezeemsche Str. 24, W. 3.
— F., Hg., Mühlenstr. 59, W. 6.
Lepnis, Fritz, Hsb., Maxstr. 10.
— Anna, Wwe., Matthäistr. 41, W. 28.
— John, Geschäftsf., Alexanderstr. 91.
Lepnitschew, Paw., Hdlr., Uferstr. 7.
Lepp, Jak., Dw., Säulenstr. 68, W. 6.
Leppek, Joh., Hsb., Schreyenbusch 5, 14.
Leppert, A., Wwe., Dorpater Str. 27.
— Ad., Schndr., Dorotheenstr. 17.
— Georg, Auff., Alexanderstr. 93, W. 9.
— Karl, Werkmstr., Artilleriestr. 10.
— Osk. Th.', Hg., Mühlenstr. 6, W. 7.
— Otto, Techn. Leiter d. Farbenwerke, Goldingerstr. 9.
Leppig, Alex., Geschäftsf., Mühlenstr. 64.
Leppik, Arth., Gärtner, Schulenstr. 38.
— Christ., Bierhdlr., Petersb. Ch. 15.
— Grete, Hdlrn., Ernestinenstr. 45.
— Jan, Hg., Suworowstr. 84, W. 6.
— Ing., Wäsch., Marienstr. 105, W. 12.
— Joh., Gärtner, Nikolaistr. 79, W. 3.
— Joh., Schlosser, Nikolaistr. 60, W. 9.
— Pet., Mech., Rodenpoiser Str. 72.
— Pet., Schlossermstr., Säulenstr. 41.
Leprosorium, Städtisches, Drehlingsbusch, ☎ 464. Sieh Register Seite 2.
Leps, Ant., Fuhrm., Mühlenstr. 147, W. 4.
— Fr., Fuhrm., Adlerstr. 16, W. 2.
Lerch, Amalie, Diakonisse, Friedensstr. 3.
— Elisab., Frl., Scheunenstr. 12, W. 3.
— Ernst, Dachdecker, Krebsstr. 21, W. 10.
— Jul., Korresp., Matthäistr. 48, W. 20
— Karl, Schlosser, Nußstr. 11.
— Karol., Wwe., Krebsstr. 21, W. 3.
— M., Priv.-Mädchen-Gymnas., Thronfolgerboul. 31, W. 18.
— Malw., geb. Osol, Modistin, Rathausplatz 3, W. 2.
— Marie, Lehrerin, Mühlenstr. 4, W. 1.
— Minna, Näht., Moskauer Str. 167.
— Olga, Privatschule, Elisabethstr. 89.
— Paul, Zeichner, Revaler Str. 64.
— Pet., Hsb., Moskauer Str. 156.
— Theod., Agent, Rathauspl. 3, W. 2. ☎ 4426.
— Wilh., Diakonisse, Karolinenstr. 39.
— Wilh., Schuhm., Altonaer Str. 12.
Lerche, Anna, Oberin d. Asyls für Kinder weibl. Arrest., Sternstr. 6, Q. 1.
— Anna, Kol.-Hdl., 1. Weidend. 3.
— Ans, Schmied, Alexanderstr. 174.
— Aug., Instr.-M., Wenden. Str. 9.
— Bruno Rob.', Kontorbmt., Kaiserwald, Villa „Waja".
— Ella, Kassirn., Parkstr. 8, W. 24.
— Jan, Kesselschm., Krebsstr. 4, W. 6.
— Joh., Hdlr., 1. Weidendamm 3.
— Karol., Wwe., Parkstr. 8, W. 24.
— Pet., Rentn., Gertrudstr. 10, W. 3.
— Rob., Strb.-Bmt., Matthäistr. 71 W 11.
Lerenmann, J. L., Stickerin, Marstallstr. 15 ☎ 4962.
— J. L., Modew.-Hdl., Sprenkstr. 46.
Lermann, Wilh., Schndr.-Mstr.-Wwe., Ritterstr. 59, W. 14.
Leroff & Ahrendt, 2. G., Parkettfabr., Inh.: Heinr. Ahrendt, Prok.: Arthur Uckfche, Walzwerkstr. 1, ☎ 1907
Lervos, A., Damenfriseuse, Schmiedestr. 4.
Lesberg, Ernst, Kol.-Hdl., Kurmanowstr. 11.
Leschinsky, Alex., Hsb., Revaler Str. 78.
— Eva, Wwe., Dünamünd. Str. 48.
— **Fr., Diener, Elisabethstr. 31, W. 16.**
— Franz, Packer, Abanshofsche Str. 12.
— Friedr., Schuhm., Wenden. Str. 3.
— Georg, Kellner, Romanowstr. 59 W 20.
— Jan, Bahnbmt., Laubstr. 14, W. 8.
— Jan, Zimm., Ebelshöfsche Str. 4a.
— Joh., Hdlr., Alexanderstr. 107, W. 7.
— Joh., Setzer, Dorotheenstr. 41.
— Karl, Buchb., Dorpater Str. 4, W. 2.
— Karol., Wwe., Hsbn., Theringerstr. 46.
— Leonh. Hans', Hg., Ritterstr. 71, W. 5.
— Max., Wwe., alte Mitauer Str. 29.
— Rud. Hans', Korresp., Ritterstr. 71.
— Sam., Hsb., Alexanderstr. 14, W. 12.
Leschke, Aug., Vorarb., Suworowstr. 133.
Leschko, Anufr., Wächter, Suworowstr. 87
Leschnew, Step., Wwe., Hsbn., Kalugasche Str. 6.
Lescht, A., Uhrm., Moskauer Str. 129.
Leschtschew, D., Telegr.-Bmt., Matthäistr. 17, W. 2.
— M., Frau, Telegr.-Bmtn., Matthäistr. 17, W. 2.
— Marie, Wwe., Säulenstr. 111, W. 7.
Leschtschik, Iw., Schuhm., Kathol. Str. 18
Leschtschinski, Stan., Schlosser, Dorpater Str. 56, W. 17.
Lesdin, Jan, Schmied, Wiesenstr. 2.
— Krisch, Gärtner, Stintseestr. 5, W. 19.
Lesdin-Eschen, Adele, Lehrn., Marienst. 46
Leser, Jan, Dw., Schwartzenh. Str. 17.
— Jb., Schndr., Holmstr. 11.
Lesewitsch, Alex., Hausverw., Palmstr. 5.
Lesinsky, Hippol., Kol.-Hdl., Nußstr. 5.
— Karl, Masch., Peterholmstr. 9, W. 13.
Lesneek, Fritz, Auff., Wendensche Str. 17.
— Math., Frau, Ritterstr. 52, W. 10.
Lesnew, Serg. Alex.', Bahnbmt., Alexanderstr. 36, W. 13.
Lesnewsky, Vikenti, Bahnbmt., Soldatenstr. 10.
Lesnik, Wilh., Vorarb., Wenden. Str. 25.
Lesnitzki, M., Kol.-Hdl., Wolgund. Str. 26
— Step., Wwe., Wolgundsche Str. 19.
Lesorow, Anna, Wwe., Seestr. 31, W. 5.
Lesowski, Iw., Schaffner, Palisf. Str. 12.
Lespa, M., Hsb., Ritterstr. 100, W. 7.

Karl Grünberg, Matthäistr. № 54, im eigenen Hause. Telephon № 2402. Die besten Gummireifen der Welt.

Nur importierte Weine in grösster Auswahl.

Karl Grünberg, Matthäistr. № 54, im eigenen Hause. Telephon № 2402. Die besten Gummireifen der Welt.

Lessak, Joh., Wwe., Dorpater Str. 68.
Lessem, Gerson, Schuhm., Uferstr. 25.
Lesser, Jul. Ferd., Kfm., 1. Weidend. 1.
Lessew, Lilly, geb. Ottho, KA-Wwe., Alexanderstr. 47.
Lessig, Louis, Musikinstr.-Hdl., Mühlenstr. 84.
Lessin, Ant., Maler, Ritterstr. 87, W. 14
— Ed., Maler, Mühlenstr. 50.
— Fritz, Maler, Suworowstr. 58, W. 6.
— Rud., Kalfaktor, Rumpenh. Str. 2a.
Lessinski, J., Bierhdl., Nußstr. 5.
Lessnikow, Joh., Hsbn., Alexanderstr. 166.
Lessow, Alex., Portier, Jutemanufaktur am Stintsee.
Lestander, Hans, Zuschndr., Duntenhöfsche Str. 52a.
— Heinr., Kol.-Hdl., Bärenstr. 1.
Lestschinski, Fel., Kistenb., Mosk. Str. 116
Leth, Berta, Wwe., Karolinenstr. 32 W 7.
— Gert., Wwe., Schmiedestr. 36, W. 6.
Letschert, Joh., Hg., Dünamünd. Str. 55
Letschew, Maxim., Schloss., Gartenstr. 30.
Letschinski, Jos., Setzer, Romanowstr. 123.
Lettenewitsch, Karl, Masch., Antonienstr. 15, W. 25.
— Anna, Wwe., Alexanderstr. 19, W. 3.
— Wilh. Karl', Bevollm. der Firma Rob. Rings, Antonienstr. 15, W. 25.
Letti, Wass., Gerber, Wilnasche Str. 17.
Lettische Gesellsch. gegens. Kred., 2. G., Pauluccistr. 15, ☎ 3734.
Lett. Elementarschule, Vorst.: Berta Ogul, Jesuskirchenstr. 3.
Lettische Maischule, Marienstr. 13, W. 84.
Lettischer Bildungsver., Jesuskirchenstr. 3.
— Bildungsver., Mühlenstr. 84, W. 74.
— Bildungsver., Suworowstr. 7.
Lettische Bildungsver.-Schule, Olivenstr. 1
Lettischer Hilfsverein, Suworowstr. 40.
Lettischer Verein, Pauluccistr. 13, Tel. 646. Sieh Register Seite 2.
Lettischer Wohltät.-Verein, Kranken-Ambulanz, Sprenkstr. 29.
Lett. Wohltät.-Verein, Mädchenschule, Sprenkstr. 29.
Letz, A., Bmt., Königsstr. 51, W. 11.
— Felicia, Frl., Kirchenstr. 11, W. 2.
— Gotth., Buchhltr., Gildstubenstr. 4.
— Jan, Hsb., Töpfer, Pleskodahlstr. 9.
— Indr., Vorarb., Mitauer Ch. 22.
— Karl Jul.', Büreaubmt., Dünamünd. Str. 12.
— Max Jul.', Bürobmt., Dünamündesche Str. 12, W. 3.
— Nik., Kontorbmt., Marstallstr. 23.
— Pelag., Wwe., Grotenstr. 3.
— Th. A., erbl. Ehrenb., Kontorbmt., Schwimmstr. 32, W. 7.
— Theoph., Wwe., Dünamünd. Str. 12.
Letze, Anna, Schndr., Popowstr. 5, W. 5.
Letzki, Jan, Schlosser, Abguld. Str. 6.
Leuendahl, Th. Jul.', Schiffskapt., Matthäistr. 15, W. 4.

„Russia"-Fahrrad-Werke
A. Leutner & Co.,
Alexanderstr. 129/131.
Niederlage:
Theaterboulevard 7.

Russia-Fahrrad-Werke u. Automobilfabrik A. Leutner & Co., Riga, 2. G., Kommandit-Gesellsch., Alexander Leutner, einziger offener Gesellsch., Prokurist: Alexander Feldmann, Fabrik: Alexanderstr. 129/131, ☎ 731. Niederlage: Theaterboul. 7, ☎ 730.
Leutner, Alex., Einz. offener Ges. und Dir. d. Firma „Russia" Fahrradwerke u. Automobilfabr. A. Leutner u. Co., Alexanderstr. 31, ☎ 4451.
— Olga u. Mel., Frl., Brunnenstr. 4.
Melchior Leuzinger, 2. G., Handelsv., Inh.: Melchior Leuzinger, Prok.: Alfred Leuzinger, Küterstr. 3, ☎ 659.
Leuzinger von Netstal, Alfr., Prok. der Firma Melchior Leuzinger, Mittelstr. 3, ☎ 659.
— Aug., Mech., Ebelshoffsche Str. 3.
— Melchior, Inh. d. Firma Melchior Leuzinger, Olivenstr. 1.
Lewenson, Berris, Klempner, Ambothensche Str. 27.
— Jos., Uhrm., Ambothensche Str. 27.
Levenstein, R. u. L., Schndr., Alexanderstr. 69, W. 6.
Dr. C. Leverkus & Söhne, 1. G., Ultramarinfabrik, Inh.: Karl Wilh. Emil Leverkus, Karl Herm. Otto Leverkus, Prok.: Karl Rolshoven, Mühlgraben, Jarnikauer Str. 1 u. 2, ☎ 128.
Levin, Hirsch, Holzwr., Nordstr. 10.
— Behr, Kfm., Jungfernstr. 13, W. 1.
— Laser, Hdlr., Gertrudstr. 109, W. 7.
— Max. Jos.', Provisor, Dompl. 13, W. 3
— Sam., Kfm., 2. Weidendamm 25, W. 17.
„Eleganz", A. S. Levinsohn, 2. G., Modewaren u. Wäsche, Inh.: Abram S. Levinsohn, Sünderstr. 3.
Levitan. Sieh auch Lewitan.
Levitan, Mich., Dr. med., Spr. 9—11 und 16—18, Revaler St. 48, ☎ 3706.
— Selda, Wwe., Hsb., Suworowstr. 112.
— W., Goldschm., Dorpater Str. 27.
Levites, Hirsch Sal.', Prok. d. Firma L. Schalit, Altstadt 8, W. 12.
Levitz, Nat., Hsb., Moskauer Str. 279.
J. Levy, 1. G., Kleider, Inh.: Srol (Isr.) Levy, Marienstr. 13, ☎ 1824,
L. J. Levy, 2. G., Manufakturw., Inh.: Lea Ita Levy, kl. Lagerstr. 27.
Max Levy, 2. G., Handelsvermittl., Inh.: Max Levy, Peitaustr. 11, ☎ 420.
Levy & Kashdan, Zuckercouleurfabr., Bikkernsche Str. 78b, ☎ 2888.
Levy. Sieh auch Lewy, Löwy u. Lewi.
— B., Klempnerei, Mühlenstr. 84, W. 100
— Isaak, Kurzw.-Hdl., Kalkstr. 12, W. 1.
— Israel, Inh. der Firma J. Levy, Elisabethstr. 20, W. 19.
— Max, Inh. dieser Firma, Thronfolgerboul. 25, W. 3, ☎ 1730.
Lew, Abr., Hdlr., Moskauer Str. 59.
— Benj., Hdlr., Smolensker Str. 3, W. 7.
— Pesse, Wwe., Smolensker Str. 6, W. 16.
Lewald. Sieh auch Lehwald.
— Ew., Dreher, Stationsstr. 6.
Lewaldt, Dav., Fleischer, Artilleriestr. 39
Lewan, Jan, Hsb., Salwensche Str. 39.
Lewandowsky, Traute, Turmstr. 9, W. 10
— Alex. Dom.', Kapt., Elisabethstr. 10a.
— Fraide, Fabrikbmtn., Turmstr. 9.
— Wilh., Fr., Romanowstr. 27, W. 3.
Lewanes, Klem., Kellner, Newastr. 1.
Leward, G., Dw., Kalkstr. 7.
— Jan, Fuhrm., Ritterstr. 149, W. 9.
v. Lewe, Wanda, Wwe., Gertrudstr. 24.

Leweiko, Iw., Dw., Parkstr. 4, W. 92.
Lewensohn. Sieh auch Löwensohn.
Lewensohn, Herm., Dr. med., Spr. 8—11 u. 4—6, Moskauer Str. 100, W. 1. ☎ 4527.
— Isr., Klempner, Kalnezeemsche Str. 86
— Eus., Hdlr., Elisabethstr. 101, W. 20.
Lewenstein, S., Hdlr., Jesuskirchenstr. 1.
— Leib., Kleiderhdl., Alexanderstr. 69.
Lewi. Sieh auch Lewy, Levy u. Löwy.
— Isr., Schuhm., Witebsker Str. 29.
— Liber, Makler, Dünamünd. Str. 14.
Lewian, Jos., Kol.-Hdl., Moskauer Str. 41
Lewidow, Leiba, Hdlr., Mosk. Str. 43

S. Lewin,
Bauklempnerei,
gegr. 1855 von der Firma Klempnermeister S. P. Lewin, übernimmt sämtl. Klempner-Bauarbeiten zu mässigen Preisen. Kostenanschläge gratis. Kulante Zahlungsbedingungen
Romanowstr. 30 u. 47.
Telefon 1838.

A. Lewin, 2. G., Leder, Inh.: Abram Lewin, Schwimmstr. 21.
B. Lewin, 2. G., Schuhw., Inh.: Boruch Lewin, Weberstr. 12, ☎ 2822.
G. G. Lewin, 2. G., Tabakhdl., Inh.: Gerson Lewin, Hausstr. 2, ☎ 3768.
Hirsch Lewin, 2. G., Galanteriew., Kleider, Inh.: Hirsch Lewin, Sprenkstr. 23a.
J. L. Lewin, 2. G., Möbel, Geldschränke, Inh.: Judel Leib Lewin, Wallstr. 24, ☎ 674 u. Sandstr. 16, ☎ 3497.
L. J. Lewin, 2. G., Heringe und Salz, Inh.: Slova Lewin, Prok.: Berka Lewin, Neustr. 33, ☎ 1273.
M. Lewin, 2. G., Landesprod., Inh.: M. Lewin, Sadownikowstr. 13, ☎ 2538.
M. Ch. Lewin, 2. G., Holz, Inh.: Mendel Lewin, Thomasstr. 2.
Meer Lewin, 2. G., Möbelhdlr., Kaufhof 31.
Ziwja Lewin, 2. G., Möbelhdl., Kaufhof 31.
Lewin, Abr., Hdlr., Mosk. Str. 59.
— A. T., Zahnarzt, Spr. 9—12 und 4—7, Alexanderstr. 92, W. 4.
— Abel, Klempnermstr., Alexisstr. 12.
— Abr., Hdlr., Revaler Str. 48, W. 31.
— Abram, Inh. d. Firma A. Lewin, Schwimmstr. 26, W. 10.
— Adolf, Exped., Rancksdamm 3.
— Alex., Brauer, Gartenstr. 18.
— Anna, Wwe., Romanowstr. 104.
— Aron, Hdlr., Eliasstr. 5, W. 5.
— B., Arzt, Spr. 8—10 und 4—5, Sprenkstr. 34b, ☎ 1721.
— B., Sünderstr. 12, ☎ 5036.
— B., Hg., Packhausstr. 3, W. 5.
— B., Priv., Revaler Str. 61, W. 4.
— B., Schuhw.-Hdl., Marienstr. 13. ☎ 2821.
— Benj., Hdlr., Gertrudstr. 14, W. 18.
— Berka, Hdlr., Mühlenstr. 126.
— Berke, Schuhm., Mosk. Str. 58, W. 6.
— Bernh., Riesingstr. 39, W. 13.
— Boris Pawl.', Ing.-Techn., Suworowstr. 130, ☎ 78.
— Boruch, Inh. d. Firma B. Lewin, Eliasstr. 16, W. 1.
— Boruch, Uhrm., Schiffsstr. 16, W. 16.
— Ch., Fleischhdl., Scharrenstr. 17, W. 3.
— Chaim, Exped., Uferstr. 9, ☎ 3796.

Ch. Jürgensohn, Weingrosshandlung, Wallstr. Nr. 20. Telephon Nr. 106.

— Chaim, Glaser, Suworowstr. 85.
— Chaim, Hg., Sprenkstr. 11, W. 18.
— Chaim, Schndr., Mosk. Str. 82.
— Chaim Joss.', Schndr., Mosk. Str. 82.
— Chr., Wwe., Fuhrmannsstr. 23.
— Dav., Holzhdlr., Sprenkstr. 23a.
— Dav., Schuhm., Schiffsstr. 5.
— Dora, Privat-Mädchenschule, Eliasst. 7
— Dora, Schulvorst., Eliasstr. 9, W. 5.
— Dor., Wwe., Mühlenstr. 70, W. 21.
— E., Buchdruckerei, Schwimmstr. 10, ☎ 1465. Wohn.: Weberstr. 10, W. 5.
— E., Hdlr., Moskauer Str. 50, W. 7.
— Gerson, Inh. d. Firma G. G. Lewin, Königsstr. 8, W. 8.
— H., Hg., Mühlenstr. 82, W. 16.
— H., ebr. Lehrer, kl. Münstereistr. 1.
— Haim., Schndr., Säulenstr. 94 W 27.
— Herm., Schuhm., Revaler Str. 81.
— Herm., Kleiderhdlr., kl. Königsstr. 10
— Hirsch, Inh. dieser Firma, Sprenkstr. 23a
— Hirsch, Makler, Revaler Str. 40, W. 29.
— Hirsch, Schndr., Sprenkstr. 62, W. 79
— J., Hdlr., Moskauer Str. 54, W. 12.
— J., Modew.-Hdl., Gertrudstr. 109.
— Jak., Telegr.-Bote, Gertrudstr. 108.
— Idel, Hsb., Fleischhdlr., Marienstr. 116
— Johanna, Wwe., Grabenstr. 15, W. 2.
— Jos., Lehrer, Mühlenstr. 102, W. 10.
— Jossel, Wallstr. 28a, W. 13.
— Isr., Kleiderhdl., Marienstr. 13.
— Isr., Schndr., Revaler Str. 69, W. 22
— Isr., Schuhm., Romanowstr. 98, W. 5.
— Itzik, Exped., Jesuskirchenstr. 6.
— Judel, Dir. d. Sägemühle F. Brill, Moskauer Str. 18, W. 7.
— Kahn, Hdlr., Schreyenbusch 1, 8a.
— L., Kol.-Hdl., Moskauer Str. 89.
— Laser, Kfm., kl. Neustr. 4, W. 1, ☎ 2833.
— Leib, Schuhm., Dorpater Str. 29, W. 17
— Mar., Kurzw.-Hdl., Revaler Str. 40.
— Meer, Möbelhdlr., Jesuskirchenstr. 6.
— Mend., Holzhdlr., Sprenkstr. 2 W 43.
— Mend., Matthäistr. 76, ☎ 3056.
— Mend., Holzhldr., Mühlenst. 104.
— Mendel, Inh. d. Firma M. Lewin, Sadownikowstr. 13, ☎ 2538.
— Moses, Hg., Jesuskirchenstr. 6, W. 7
— Nich., Hdlrn., Kirchenstr. 36, W. 36.
— Nik., Kfm., Popowstr. 5, W. 8.
— Nissen, Tintenm., Moskauer Str. 33.
— P., Zahnarzt, Spr. 9—12 u. 3—6, Wallstr. 17, Q. 3.
— R., Sackhdlr., Romanowstr. 131, W. 6.
— R. S., Hebamme, Emmastr. 15.
— Raf., Modew.-Hdl., Suworowstr. 47.
— Raf., Schndr., Romanowstr. 118 W 33.
— Rosa, Frl., Mosk. Str. 96, W. 5.
— S., Bauklempnerei, Romanowst. 30 u. 47, ☎ 1838.
— S., Hdlr., Jakobstädt. Str. 25, W. 7.
— S., Hdlr., Jesuskirchenstr. 18, W. 3.
— Salm., Kol.-Hdl., Gogolstr. 19.
— Salm., Zunahtm., Sprenkstr. 65.
— Saw. M., Agent, Karlsstr. 15, W. 2.
— Sch., Häute u. Felle, Arensburger Str., ☎ 2150.
— Sch., Schndr., Scheunenstr. 16, W. 7
— Scheine, Hdlr., Gogolstr. 16, W. 15.
— Schmul, Hdlr., Smolensker Str. 8.
— Slova, Inh. der Firma L. J. Lewin, Jungfernstr. 13.
— Sorre, Kol.-Hdl., Münstereistr. 7.
— Sroll, Reisender, Eliasstr. 5, W. 4.
— Taube, Wwe., Romanowstr. 110.
— Todres, Klempner, Palissadenst. 14.
— Wulf, Hdlr., Eliasstr. 7, W. 11.
— Zalina, Hdlr., Schiffsstr. 40, W. 2.
Lewinowitz, S., Hg., Suworowstr. 6, W. 8.
Lewinsky, Christ. Jur', Bürodiener, Schlocksche Str. 69.
— H., Hg., Sprenkstr. 37, W. 3.
— Jur, Schlosser, Bullensche Str. 16.
— Marie, Wwe., Kuckuckstr. 8.
Lewinsohn u. Wyschkin, Marienstr. 12, ☎ 4680.
Lewinsohn, Abr., Hdlr., Schwimmstr. 10.
— Hans, Masch., Grandstr. 2.
— J., Kol.-Hdl., kl. Jungfernstr. 3.
— Ida, Wwe., Sprenkstr. 35, W. 16.
— Irina, Wwe., Helenenstr. 27.
— Itz., Hsb., Turgenjewstr. 5, W. 8.
— Leib, Schndr., Säulenstr. 55, W. 6.
— Max, Schndr., Schwarzhäupterstr. 2.
— Mord., Zunahtm., Säulenstr. 76, W. 19
— N., Hdlr., Uferstr. 15, W. 3.
— R., Delikat.-Hdl., Puschkinboul. 10.
— S. M., Fleischhdl., Sprenkstr. 7.
— Sara, Wwe., Sadownikowstr. 29.
— Sarah, Wwe., Suworowstr. 33, W. 3.
— Sussel, Hdlr., Scharrenstr. 21.
Lewis, J., Hsb., Frauenburg. Str. 1.
— Anna, Lehrerin, Newastr. 9.
— Joh. Joh.', Bankbmt., Frauenburger Str. 1.
— Jul., Klempner, Talstr. 5, W. 40.
— Karl, Masch., Alexanderstr. 125.
Lewisow, Pet., Waldstr. 4.
Gebr. Lewit, 1. G., Manuf.-W., Inh.: Zalke Chaim Lewit, Karlsstr. 25.
J. M. Lewit, 2. G., Manufakt.-W., Inh.: Itzig Lewit, Mosk. Str. 91, ☎ 3508.
Lewit, A., Dentist, Gertrudstr. 81, W. 3.
— Ehster, Hausverw., Mühlenstr. 120.
— Faiwes, Zunahtm., Mosk. Str. 46.
— Jan, Maurer, Marienstr. 112, W. 7.
— Joss., Holzmakler, Mühlenstr. 120.
— Itz., Glaser, Alexanderstr. 98, W. 10.
— Karol., Hsb., Teichstr. 11.
— Leibe, Hdlr., Moskauer Str. 104.
— Mos., Hdlr., Eliasstr. 8, W. 7.
— R., Wwe., Badstubenstr. 8, W. 4.
— T., Mühlenstr. 120, ☎ 4997.
— Zalke, Inh. d. Firma Gebr. Lewit, Karlsstr. 25, W. 2.
Lewitan. Sieh auch Levitan.
Lewitan, Hatz. H., ebr. Lehrer, Wendensche Str. 2, W. 3.
— Abr., Schndr., Alexanderstr. 135.
— Hirsch, Fleischhdl., Moskauerstr. 42.
— Isr., Kurzw.-Hdl., Matthäistr. 64b.
— Isr., Manufakturw.-Hdl., Wolmarsche Str. 35, W. 6.
— Mark., Goldschm., Revaler Str. 23.
— Salom., Mech., Moskauer Str. 50.
B. Lewitas, 1. G., Mehl, Kolonialw., Heringe, Marstallstr. 30, ☎ 906. Makaronifabrik u. Zichorienfabrik Katharinenstr. 20, ☎ 383 u. 4481. Mahlmühle Katharinenstr. 20, ☎ 2659. Inh.: Behr Morchel Lewitas.
„Dwina", B. Lewitas, 2. G., Kolonialwaren, Inh.: Behr Mordchel Lewitas, Kämmereistr. 3, ☎ 3351.
Lewitas, Behr Mordchel, Inh. der Firma B. Lewitas u. d. Firma „Dwina" B. Lewitas, Marstallstr. 28, W. 1.
— Ehster, Wwe., Todlebenboul. 10.
— Hirsch, Hdlr., Jakobstädt. Str. 17.
— Jak. B., Kfm., Marstallstr. 28, W. 3, ☎ 4155.
— Jos. B., Kfm., Marstallstr. 28, W. 4.
— Itz., Kfm., Turgenjewstr. 1, W. 1.
— W., Goldschm., Suworowstr. 32.
Lewitz, Heinr., Fleischer, Marienstr. 97.
— Fritz, Hg., Säulenstr. 84, W. 29.
— Fritz, Hg., Thronf.-Boul. 31, W. 20
— Joh., Maurer, Fuhrmannsstr. 24.
— Karl, Vorarb., Revaler Str. 3.
— Mart., Seifensied., Färberstr. 2.
— Schaja, Hdlr., Lagerstr. 29, W. 1.
Lewitzky, Abr., Milchhdlr., Romanowstr. 127
— Anton, Schuhm., Maxenstr. 2.
— Just., Schlosser, Maxenstr. 2.
— Kasp., Schmied, Champetr. Str. 69.
— Leon, Schuhm., Honigstr. 1, W. 25.
— Mich., Schausp., Kaisergartenstr. 4.
— Nik., Student, Dorpater Str. 23.
— Pet., Hdlr., Katholische Str. 28, W. 9.
— Raph., Maurer, Fockenh. Str. 12a.
Lewkowitz, Nikif., Vorarb., 2. Weidend., Güterbahnhof 5.
Lewonas, O., Fuhrm., Alschwang. Str. 3.
Lewonewski, Joh., Musiklehrn., Mühlenstr. 38, W. 4.
Lewoschko, Mich., Dw., Peitaustr. 9.
Lewscha, Iw., Holzwr., Dampfstr. 56.
Lewschin, Hirsch, Kfm., Parkstr. 4, W. 28
Gebrüder Lewstein, 1. G., Getreidehdl., Export u. Import, Bankgeschäft, Inh.: Rosalie Lewstein, Salom. Lewstein, Leon Lewstein, Ossip Lewstein, Koll.-Prok.: Moissei Lewstein und Chaim Rabinowitsch, Kaufstr. 4, ☎ 419.
Lewstein, Leon, Mitinh. der Firma Gebr. Lewstein, Kirchenstr. 5, W. 3.
— Ossip, Mitinh. d. Firma Gebr. Lewstein, Georgenstr. 6, W. 3.
— Sal., Mitinh. der Firma Gebr. Lewstein, Pauluccistr. 9, W. 4.
Lewy. Sieh auch Löwy, Levy und Lewi
— Benj., Kfm., Kurmanowstr. 20b.
— Hatzk., Privat., Elisabethstr. 9, W. 33
— Herm., Dr., Spr. 10—1 u. 5—7½, Pauluccistr. 11, W. 2.
— Herm., Schndr., Dorpater Str. 33.
— J., Kfm., Romanowstr. 53, W. 16.
— M., Herrengarderoben-Hdlg., Alexanderstr. 15.
— Sch., Kol.-Hdl., Scharrenstr. 20, ☎ 584
— Selda, Wwe., Mühlenstr. 121, W. 2.
Ley, Adolfine, Wwe., Palissadenstr. 9.
— Alex., Priv., Mühlenstr. 34a, W. 7.
— Gust., Mech., Romanowstr. 38, W. 13
— Jan, Maurer, Krusenhöf. Str. 15.
— Rich., Gießermstr., Kalnez. Str. 9.
Leya. Sieh auch Leija.
— Eug. Joh.', Fabrikbmt., Lagerstr. 7a.
— Hans, Hdlr., Sommerstr. 5.
— Joh., Schneidermstr., Scharrenstr. 8.
— Karl, Schndrmstr., Gesch.: Sandstr. 29, ☎ 1971, wohnt Wallstr. 8, W. 9.
Leyer, Ernst, Hsb., Riesingstr. 26, W. 3.
— Gertr., Lehrerin, Riesingstr. 26.
— Jeannot, Schlosser, Pernauerstr. 22a.
— W., Hsb., Grandstr. 9, W. 1.
Leymann, Mart., Fuhrm., Kuckucksstr. 10.
— Ferd., Weber, Tuckumer Str. 13.
Lezis, Pet., Schlosser, Säulenstr. 84.
Lhen, Erich, Ing., Seestr. 1.
Ljachowitsch, Franz, Hsb., Bergstr. 30.
— Joh., Fleischw.-Hdl., Johannisstr. 18. ☎ 3799.
— Jos., Glaser, Grünstr. 9.
— K., Fleischer, Königsstr. 45, W. 6.
— Oss. Ign.', KS, Reichsb.-Bmt., Säulenstr. 51, W. 16.
Ljaguschkin, Grig. Serg.', Kassirer, Wendensche Str. 13, W. 55.
Ljalin, Pel, Korkenschndrn., Ritterstr. 111
— A. N., Reichsb.-Bmt., Suworowstr. 7.
Ljamin, Alex. Dm.', Bahnbmt., Romanowstr. 26, W. 4.

Karl Grünberg, Matthäistr. № 54, im eigenen Hause, Telephon № 2402. Die besten Gummireifen der Welt.

Eigene Filialen: Mühlenstr., Ecke der Suworowstr., Tel. 325. Hagensberg, Waldstr. 4a, Tel. 3950. Weberstrasse, Ecke der Altstadt, Tel. 1569. Mitauer Chauss e 12, Tel. 3055.

Karl Grünberg, Matthäistr. № 54, im eigenen Hause. Telephon № 2402. Die besten Gummireifen der Welt.

Ljandsberg, Stan., Lehrn., Peterholmstr. 13
Ljarson, Mich., Tschlr., Palissadenstr. 9.
Ljaschenko, N. M., KR, Chef der Rig. Korrekt.-Abt., Korrekt.-Gef., Matthäist.
Ljasky, Paw., Hausverw., Bachstr. 13.
Libant, E., Schndr., Sprenkstr. 40, W. 16
— Mar., Wwe., Matthäistr. 103.
— Marz, Maurer, Artilleriestr. 11 W 29.
Libart, J., Kellner, kl. Schloßstr. 4, W. 6.
Libauer, Konst., Förster, Suworowstr. 80
Libbert. Sieh auch Libert u. Liebert.
— Andr., Rohrl., Kasernenstr. 1.
— Dav., Amtsbote, Schwimmstr. 30.
— Dav., Fabrikbmt., Bienenstr. 11.
— Ed., Vorarb., Kasernenstr. 1, W. 2.
— Elis., Hausverw., Altstadt 15, Q. 5.
— Emilie, Schndrn., Alexanderstr. 176.
— Emilie, Wwe., Schützenstr. 13, W. 2.
— Eug., Amts-Schneidermstr., kl. Sandstr. 13, W. 4.
— Heinr., Amts-Schuhm.-Mstr., Waagediener, Schwimmstr. 30.
— J., Maurer, Sprenkstr. 58, W. 8.
— Jan, Hausverw., Nikolaistr. 57, W. 3.
— Jan, Seifens., Ziegelstr. 5, W. 10.
— Jul., KReg., Telegr.-Bmt., Sprenkstr. 23a, W. 9.
— Karl, Schndr., Sprenkstr. 50, W. 16.
— Lucie, Frl., Lehrn., Elisabethstr. 6.
— Luise, Pension, Matthäistr. 40.
— Mart., KS, Postbmt., Gertrudstr. 64.
— Wold., Schlosser, Suworowstr. 102.
Libeiko, Ign., Hdlr., Matthäistr. 27.
Liber, Aug. u. Pet., Mechan., Alexanderstr. 182, W. 3.
— Jan, Milchhdlr., Matthäistr. 82, W. 27
— Karl, Hg., Alexanderstr. 182, W. 3.
N. **Liberis**, 2. G., Möbel u. Klaviere, Inh.: Napoleon Liberis, Wallstr. 15. ☎ 1486 und Marienstr. 4, ☎ 827.
Liberis, Iw., Tschlr., Romanowstr. 81.
Liberowsky, Fed. Mich., Protohierei, Sadownikowstr. 20.
Libert. Sieh auch Libbert u. Liebert.
— Minna, Hdlrn., Matthäistr. 51, W. 21.
Libet, Fritz, Hdlr., Gertrudstr. 73, W. 2.
Libit, Georg, Gießer, Selburg. Str. 3a.
— Julie, Kol.-Hdl., Sprenkstr. 61, W. 1
Libkaln, Fritz, Privat., Kurmanowstr. 6.
Liccop, Herb. Th.', Apoth., Schwalbenstr. 1
— Theod. sen., Exped., Wasserstr. 1, Eing. B, ☎ 1139.
— Theod. Theod.', Kfm., Dir.-Geh. der Gummiw.-Fabrik J. W. Mündel, Lagerstr. 59, ☎ 496.
Lichatschew, Nik. Nik.', KR, Lehrer, Alexanderstr. 103, W. 46.
Lichinger, Frdr., Mag. pharm., Apothekenbesitzer, Mitauer Ch. 11.
— Udo, Oberförster, Elisabethst. 11 W 12, ☎ 5154.
— Wendeline, Scheunenstr. 12, W. 3.
Lichmann, Henne, Wwe., Sadownikowstr. 29
— Jan, Vorarb., Moskauer Str. 141.
— Sorre, Wwe, Romanowstr. 118 W 26.
Lichow, Iw., Lieferant, Sadownikowstr. 18, W. 38.

Rigaer Gesellschaft
Licht & Kraft
Punchera, Weber & Co.
Domplatz 5. Telefon 4560.
Vertretung der El. Akt.-Ges.
Volta.
Projektirung und Ausführung elektr. und masch. Anlagen.

Lichtarowicz, Wl., SR, Oberlehrer, Schützenstr. 9, W. 1.
— Emilie, 8 kl. Mädchen-Gymn., Suworowstr. 14, W. 16.
Lichtenberg, Joh. Karl', Kassirerin, Mühlenstr. 4, W. 1.
Lichtenberger, Amalie, Friseuse, Ritterstr. 45, W. 2.
— Paul, Schlosser, Ritterstr. 45, W. 2.
— Sam., Bevollm. d. Firma Gebr. A. u. J. Alschwang, Alexanderstr. 28.
v. Lichtenstein, A., KR-Wwe., Fellinerstr. 7.
Lichtenstein, J., Hdlr., Sprenkstr. 32.
Lichtmann, Jank., Makler, Mühlenstr. 157.
— Sch., Maler, Sprenkstr. 20, W. 2.
— Sam., Maler, Marienstr. 3, W. 1.
Lichtwerk, Rich., Klarirer, Newastr. 26, ☎ 3989.
— Ottomar, Leutn., Newastr. 26, W. 24.
— Rud., Aeltermann d. Eichenholzwraker, Newastr. 26, W. 24.
Lickert, Joh., Kol.-Hdlg., Bullen. Str. 7.
— Erna, Wwe., kl. Altonaer Str. 8.
Lickis, Bert., Heizer, Sofienstr. 6.
Lidak. Sieh auch Lihdak.
— Andr., Schmied, Ritterstr. 119, W. 13.
— Andr., Schndr., Bausk. Weg 8.
— Jak., Hsb., Vogelstr. 17.
— Jan, Kontorbote, kl. Lagerstr. 1.
— P., Hsb., Champetresche Str. 79.
— Reinh., Zuschl., kl. Milchstr. 6, W. 5.
Lidakewitz, Amalie, Schndrn., Alexanderstr. 182.
Lideke, K., Wwe., Münzstr. 2, W. 3.
Lidum, Alex., Kellermstr., Suworowstr. 92.
— F., Tschlr., Wolmarsche Str. 43, W. 10.
Lidzow, Emil, Diener, Wenden. Str. 13.
Liebau, Ch., Pension, Marienstr. 4a.
— Alex. Paul', Hg., Karolinenstr. 23.
— Nik. Paul', Vergolder, Karolinenstr. 23
Liebe, Mar., Wwe., Marienstr. 72.
Liebeck. Sieh auch Lübeck.
— Heinr., Schuhm., Säulenstr. 92, W. 41.
— Kath. u. Klara, Hsbn., Rumpenhöfsche Str. 7, W. 1.
— R., Mineralw.-Anstalt, Sprenkstr. 62, ☎ 4443.
— Rud. Vikt.', Prok. d. Akt.-Ges. vorm. M. Höflinger u. Co., Sprenkstr. 62, ☎ 4443.
Liebenson, Anna, Hdlrn., Dünab. Str. 13.
— Paula, Schndrn., Bausk. Weg 9.
— Schmul, Hdlr., Marienstr. 1, W. 11.
Lieberg, Joh., Kol.-Hdl., Säulenstr. 98.
Liebermann, Jak., Lackirer, Säulenstr. 50.
— Hirsch, Holzhdlr., Romanowstr. 157, ☎ 4516.
— J., Agent, Schiffsstr. 22, W. 38.
— Itz., Maler, Moskauer Str. 28.
— Lasar Judel.', Fabr.-Mstr., Dampfstr. 56.
— Leibe, Holzwr., Moskauer Str. 86.
— Mend., Goldschm., Schmiedestr. 14, ☎ 5253.
— Mend., Lehrer, Ritterstr. 49, W. 3.
— Mos., Goldschm., Schmiedestr. 6.
— Nik., Kfm., Schulenstr. 14, W. 14.
— Nik. Ad.', Verk., Schmiedestr. 33, W. 21
— P., Lehrer, Mühlenstr. 126, W. 18.
— Sal., Apoth., Mitauer Ch. 11.
— Sch., Lehrer, Gogolstr. 16, W. 18.
Liebert. Sieh auch Libert u. Libbert.
— Anna, Frauenarzt, Dorp. Str. 16. ☎ 4940.
— Anna, Hgn., Kalnezeemsche Str. 143.
— Anna, Wwe., Uferstr. 37, W. 6.
— Chr., Hsb., Gymnastikstr. 4, Q. 1.
— D., Kol.-Hdl., Ludwigstr. 1.
— Dav., Hsb., Bienenstr. 11, W. 14.
— Dav., Schmied, Sprenkstr. 58, W. 4.
— E., Rentn., Lagerstr. 48, W. 5.
— Ernst, Wächter, Romanowstr. 62, W. 9.
— Fritz, Schlosser, Ernestinenst. 47.
— Heinr. Christ.', Fabrikbmt., Adlerstr. 8, W. 16.
— Jak., Maurer, Mitauer Ch. 59.
— Joh., Montör, Friedensstr. 8.
— Karl, Hdlr., Laubstr. 3b.
— Karl, Privatier, Laubstr. 21.
— Krist., Bmt., Schrenenbusch 2, 10a.
— Mikk., Fuhrm.-W., Adlerstr. 8, W. 16.
— Pet., Zimmerm., Segelstr. 17.
— Ros.. u. Selma, Schndrn., Wendensche Str. 23.

Militair- u. Civilkleider-Magazin von
G. Liebesmann,
Alexander-Boul. 11

G. **Liebesmann**, 2. G., Herrenkleider u. Galanteriew., Inh.: Gutmann Liebesmann, Thronfolgerboul. 11, ☎ 2196.
Liebesmann, Anna, Hgn., Marienstr. 24.
— Channe, Wwe., Popowstr. 3a, W. 87.
— Gutm., Inh. d. Firma G. Gutmann, Newastr. 12, W. 6.
— J., Kurzw.-Hdl., Sprenkstr. 1.
— J., Makler, Marienstr. 24, W. 22.
— Lotte, Marienstr. 1, W. 21.
Liebet, Joh., Schaffner, Pernauerstr. 12a.
Liebetrau u. Mairdorff, Hans Adolf', Dir. der Zündhütchen- u. Patronen-Fabrik vorm. Sellier & Bellot, Kalnezeemsche Str. 96.
Liebich, Gottl., Koch, Marienstr. 97.
— Wilh., Masch.-Mstr., Säulenstr. 29.
— Wilh. Wilh.', Ing., Romanowstr. 18.
Liebit, Alex., Dw., Herrenstr. 21, W. 8.
Liebkowsky, Emilie, Hsb., Alexanderstr. 58.
— Ellinor Rich.', Bmtn., Fellinerstr. 7.
Liebmann, G., Tabakhdl., Mosk. Str. 19.
— Berka, Holzhdlr., Eliasstr. 7, W. 22.
— Hillel Leibow., Kfm., Säulenstr. 30.
— Hirsch, Hdlr., Smolensker Str. 7.
— L. G., Zahnarzt, Herrenstr. 21, W. 2a.
— Leibe, Kfm., Hsb., Romanowstr. 155.
— Mend., Kfm., Marienstr. 22, W. 10
— Minna, Hgn., Mühlenstr. 153, W. 9.
— Sal., Hg., Mühlenstr. 153, W. 9.
Lieboldt, Elisab., Wwe., Thronf.-B. 15.
Liebreich, Theod. Karl', Fabrikbmt., Industriestr. 8, W. 6.
Lieck, Heinr., Amts-Schornsteinfeger-Mstr., Nikolaistr. 6, W. 18.
Liedecke, Gertr., Wwe., Alexanderstr. 11.
Liedemann, Fanny, Frau, Friedensst. 4.
— Alma, Frl., Marienstr. 105, W. 16.
Lieder, Pet. Andr.', Fabrikbmt., Kiefernstr. 9.
Liedke.. Sieh auch Liedtke u. Litke.
— Wilh. Jul.', Fabrikbmt., Ritterstr. 73a
Liedtke. Sieh auch Liedke und Litke.
— Anna, Hsbn., kl. Moskauer Str. 15.
— Ed., Hsb., Weißenhofsche Str. 6a.
— Jul., Böttcher, Mitauer Ch. 11.
Lieff, B., Hg., Mühlenstr. 100, W. 38.
Liegand, Joh., Schiffer, Sternst. 15.
Liegus, Georg, Herrengard.-Gesch., Scharrenstr. 15, ☎ 2954.
Liegut, C., Büffetsch., kl. Schloßstr. 19.

Wein- u. Austern-Stuben
Basteiboulevard Nr. 2, Telephon Nr. 80.
Otto Schwarz.
Wein-, Delikatessen- u. Cigarren-Lager
Basteiboulevard, Ecke der Kalkstrasse.

Liekefett, Anna, Kastell., Ritterstr. 7.
Liemann, Wold. Karl', Exped., Mühlenstr. 6, W. 13.
Lien. Sieh auch Lihn.
— Ferd., Schlosser, Mosk. Str. 237.
— Fr., Priv., Mosk. Str. 237.
Lienberg. Sieh Linberg.
Lienert, Frisch, Schlosser, Wolmar.Str.32
— Theoph., Kassirer, Glockenstr. 9, W. 3
Lienewald, Chr., GS, Küster am Dom, Palaisstr. 2, part.
Lienewaldt, E., Paulucciстr. 5, W. 11.
Lieth, Ed., Werkmstr., 1. Weidend. 13.
Lietz & Grundmann, 2. G., Kartoffelmehl und Stärkesyrupfabrik, Inh.: Christoph Karl Lietz und Wilh. Grundmann, Säulenstr. 1—5, ☎ 253.
Lietz. Sieh auch Litz u. Lihz.
— Alex., Mag. pharm., Inh. d. Johannis-Apotheke, Moskauer Str. 128, ☎ 1325.
— Anna, Schndrn., Revaler Str. 60.
— Aug., Schuhm., Mühlenstr. 3, W. 43.
— B., Hsb., Bmt., Gertrudstr. 40, W. 20.
— Charl. u. Emilie, Hsb., Romanowstr. 26, Q. 1.
— Christ. Carl, Mitinh. d. Firma Lietz & Grundmann, Dir. d. A.-G. „Proswet", Säulenstr. 1, W. 1.
— Dav., Holzhdlr., Antonienstr. 15.
— Ed., Brauer, Adselnsche Str. 5, W. 4.
— Friedr. Joh.', Zeichn., Marienstr. 134.
— J. J., Hg., Karlsstr. 23, W. 4.
— Jak., Dachd., Hilfsstr. 13.
— Jak., Hsb., Seestr. 29, W. 13.
— Jan, Fuhrm., Marienstr. 134, Q. 14.
— Jan, Schndrmstr., Staarstr. 6.
— Jan Heinr.', Dw., Küterstr. 4, W. 4.
— Joh., Akzisebmt., Dorpater Str. 30.
— Joh., Hsb., Mit. V., Teichstr. 14.
— Joh., Mech., Mühlenstr. 3, W. 44.
— Kath., Wäsch., Sternstr. 16, W. 11.
— Marie, Wwe., Grenzstr. 8, W. 8.
— Marie, Wwe., Taubenstr. 14.
— Math., Frl., Neustr. 7, W. 7.
— Theod., Hg., Matthäistr. 50, W. 14.
Lieven, Elise, Fürstin, Elisabethstr. 11.
— Friedr. Paul', Fürst, Sekr. d. Gouv.-Regierung, Suworowstr. 44, W. 12.
— Georg Fürst, Todl.-Boul. 6, ☎ 4910.
— Marie, Fürstin, Suworowstr. 12, ☎ 4315.
Lieven, Felix, Baron, Stadtrat, Stadtverordn., Prok. d. Firma A. G. Sengbusch & Co., Dir. d. Balt. Leinen-Manuf.-Co., Todlebenb. 7, ☎ 645.
— Perci, Baron, Dr. med., 2. Arzt d. Anst. Rothenberg, Duntenhof. Str. 16a.
Lieven, Amalie, Wwe., Alexanderstr. 4.
— Erich, Cand. jur., Sekr. der Stadt-Wehrpfl.-Beh., Felliner Str. 7.
— Gust. Ant.', Religionslehr., Romanowstr. 47, W. 3.
— Heinr., Dr. med., Spr. 10—12 und 17—18, Neustr. 25, W. 6, ☎ 4720.
— Hermine, WSR-Wwe., Fellinerstr. 3.
— Paul Pawl.', Ing., Alexanderstr. 153.
— Vikt. Paul', Dr. chem., Nikolaistr. 19, W. 1, ☎ 944.
— Wilh., Arzt, Spr. 16—17, Antonienstr. 9, ☎ 3181.
Lieventhal, J Diener, Brauerstr. 12.
— Theod., Müller, Alexanderstr. 109.
Liewe, Joh., Kanzleibmt., Schloßpl. 3.
Liewen, Chster, Handschuhnäht., Alexanderstr. 122.
— Andr., Kol.-Hdl., Friedensstr. 4, W. 8.
— Ernst, Tischlr., Ritterstr. 74.
— Herm., Böttcher, Alexanderstr. 50.
— Minna, Waschanst., Alexanderstr. 50.
— S., Tintenfabr., Smolensker Str. 15, ☎ 5079.
Liff, Ant., Glaser, Revaler Str. 57c.
Lifландschif, Chaim, Schuhm., Moskauer Str. 32, W. 11.
Alex. Lifschin, 1. G., Agentur u. Kommission, Inh.: Alexander Lifschin, Todlebenboul. 7, ☎ 1645.
Lifschin, Alex., Hsb., Inh. d. Firma Alex. Lifschin, Todl.-B. 7, ☎ 3134.
— Salom., Kfm., Alexanderstr. 49, W. 1.
Noach Lifschitz & Sohn, 2. G., ohne Handelsbranche, Inh.: Leib Lifschitz, kl. Sünderstr. 2, ☎ 511.
S. D. Lifschitz, 2. G., Tuchw., Inh.: Schmul David Leibow Lifschitz, Weberstr. 10, ☎ 3368.
Lifschitz, Aron, Mützenm., Romanowstr. 131
— H., Frau, Palissadenstr. 22, W. 4.
— Herm., Kfm., Parkstr. 6, W. 3, ☎ 3472
— Isak, Uhrm.-Werkst., Alexanderstr. 108.
— Leib, Inh. d. Firma Noach Lifschitz & Sohn, kl. Sünderstr. 2, W. 4.
— Leibe, Obsthdl., Sadownikowstr. 2.
— M., Paulucciст. 12, ☎ 5276.
— Mowscha, Hdlr., Mühlenstr. 153.
— Mowscha, Schndr., Palissadenstr. 33.
— S. D., Inh. dieser Firma, Mühlenstr. 58, ☎ 4097.
— Sal., Kfm., Parkstr. 6, ☎ 2157.
Mere Lifschütz, 2. G., Manufakturwar., Inh.: Mere Lifschütz, Sadownikowstr. 13.
M. Lifschütz, 2. G., Kolonialw., Inh.: Mowscha Lifschütz, Moskauer Str. 29. ☎ 3777.
Lifschütz, Alex., Kfm., Romanowstr. 42.
— Benzion Berka', Sägem.-Verw., Sadownikowstr. 13, W. 2, ☎ 3049.
— Ilja, Bahnbmt., Mosk. Str. 58, W. 5.
— Markus, Hg., Gertrudstr. 46, W. 23
— Benz, Bmt., Rancksdamm 10.
— Channe, Friseur, Ritterstr. 75, W. 21.
— Dreiwa, Frau, Schndrn., Schwimmstr. 26, W. 16.
— E., Hg., Brauerstr. 6, W. 7.
— M., Mehlhdl., Schwimmstr. 21.
— M., Uhrm., Witebsker Str. 37.
— M., Wachstuchhdl., Mosk. Str. 9.
— M. H., Holzhdlr., Kaisergartenstr. 6.
— Mend., Maler, Romanowstr. 52 W 45.
— Mord., Kfm., Steinstr. 18, ☎ 3346.
— Max., Holzwr., Steinstr. 18.
— Mos., Lieferant, Schiffsstr. 13, W. 1.
— Mowscha, Inh. d. Firma M. Lifschütz, Sadownikowstr. 11, W. 1.
— Mowscha, Provisor, Jesusk. Str. 21.
— S., Holzhdlr., Romanowstr. 117.
Ligat, Joh., Kol.-Hdl., Pokrowstr. 22.
— Luise, Frau, Ritterstr. 40, W. 9.
Liger, Anna, Wwe., Antonienstr. 4, W. 1.

A. O. Ligger
Neustr. 7.
Technisches Büro und mechanische Anstalt für Elektrotechnik und Maschinenbau, zur Ausführung elektrischer Licht-, Kraft- und Schwachstrom-Anlagen.
Montage und Revision von Dampf, Gas, Wasserturbinen und Maschinen. **Sämtliche Reparaturen unter Garantie.**

Ligger, Alex., Bahnkassirer, Hospitalstr. 21.
— Alfr., Techn. Büro u. Mech. Anstalt, Neust. 7, Wohn.: Suworowst. 30 W 9.
— Anna, Hsbn., Nummershof. Str. 3.
— Anna, Wwe., Hsbn., Beamtenstr. 1.
— Dor., Wwe., Peterholmsche Str. 4.
— Emma, Frau, Jungfernstr. 15, W. 1 ☎ 3326.
— Heinr., Schlosser, Lootsenstr. 7.
— Jan, Ankern., Nummershof. Str. 7.
— Joh., Heizer, Suworowstr. 131, W. 23
— Joh., Zollbes., Wendensche Str. 31.
— Otto, Maler, Sprenkstr. 52, W. 18.
— P., Schuhm., Segelstr. 9, W. 4.
Lihber, Mart., Kol.-Hdl., Mit. Ch. 72.
Lihbit, Marie, Milchhdl., Alexanderstr. 64.
— Anna, Wwe., Marienstr. 64, W. 16.
Liheit, Ernst, Techn., Talstr. 18a, W. 16.
Lihdak. Sieh auch Lidak.
— E. O., Schiffskapt., Ballastdamm 62.
— Gertr., Wwe., Friedrichsh. Ufer 3.
— Jak., Dr. med., Spr. 9—12 u. 3—5, Moskauer Str. 193.
— Jan, Musiker, Laubstr. 3, W. 7.
— Pet., Zimmerm., Alexanderstr. 163.
Lihdum, Ans, Tischlr., Augustenstr. 7.
— Rud., Mälzer, Alexanderstr. 180.
— S., Bierhdlr., Gertrudstr. 67, W. 23.
Lihkau, Sim., Dw., Gertrudstr. 55.
Lihkum, Karl, Bahnbmt., Romanowstr. 52
Lihn. Sieh auch Lien.
— Alwine, Aufs., Krebsstr. 4, W. 5.
— E., Frl., Korresp., Laubstr. 3a.
— Heinr., Hg., Marienstr. 35, W. 3.
— Karl, Bierhdl., Matthäistr. 10.
— Karl, Equipagen-Verm., Marienstr. 35
— Mich., Hsb., Masch., Laubstr. 3a.
Lihne, Pet., Hg., Hilchenstr. 1, W. 8.
Lihnis, Karl, Kellner, Dorp. Str. 63.
Lihns, Karl, Dw., Schaalstr. 4, W. 7.
Lihrum, Iw., Vorarb., Duntenh. Str. 44.
Lihz. Sieh auch Lietz und Litz.
— J., Amts-Tischlrmstr., Nikolaistr. 67.
— Jan, Former, Nikolaistr. 70, Q. 4.
— Jan, Hausverw., Rodenpoiser Str. 63.
— Jan, Schiffszimmerm., Sprenkstr. 67.
— Joh., Drahtz., Alexanderstr. 161.
— Karl, Fuhrm., Gertrudstr. 69, W. 14.
— Karl, Gärtner, kl. Bienenstr. 1.
— Karl, Packer, Adolfstr. 5, W. 12.
— Kath., Wwe., Maxenstr. 1.
— Mart., Korkenschndr., Krebsstr. 21.
— Otto, Schlosser, Laubstr. 1a, W. 8.
— Paul Joh.', Fabrikbmt., Alexanderstr. 135, W. 25.
— Pet., Expreß, Ritterstr. 44, W. 62.
— Pet., Hdlr., Talsensche Str. 2.
Lihze, Aug., Leitenm., Hospitalstr. 43.
— Pet., Dw., Wiesenstr. 5, W. 2.
Lihzis, Jan, Brauer, Nordstr. 19.
— Jak., Dw., Gertrudstr. 51, W. 10.
— Joh., Herrenkleiderhdl., Waldstr. 4a.
— Karl, Telefon-Aufs., Spargelstr. 5.
— Marg., Wwe., Behnensche Str. 6.
— Mart., Schmied, Moorstr. 4.
— Theod., Schlosser, Laubstr. 23a.
Lihzit, Anna, Wäsch., Katharinend. 7.
— Jan, Tischlr., Meinhardstr. 7.
— Indr., Tischlr., Mitauer Ch. 78.
— Krischj., Bierhdl., Pokrowstr. 14.
— Otto, Schndr., Schreyenbusch 8, 6.
— Pet., Kellermstr., Dünam. Str. 32.
— Pet., Kettenschm., Schlockſche Str. 50.
Lihzkrastin, J., Amts-Malermstr., Werkst.: Marienstr. 13, W. 84 u. 114, Wohn.: Marienstr. 13, W. 61.
— Andr., Hdlr., Gerberstr. 11, W. 3.

Karl Grünberg, Matthäistr. № 54, im eigenen Hause. Telephon № 2402. **Die besten Gummireifen der Welt.**

Nur importierte Weine in grösster Auswahl.

Karl Grünberg, Matthäistr. № 54, im eigenen Hause. Telephon № 2402. Die besten Gummireifen der Welt.

— Pet. Andr.', Malermstr., Marienstr. 1. ☎ 3871.
Likanz, Andr., Zimmerm., Gertrudst. 73.
— Ernst, Dw., Matthäistr. 57.
Liknajetzki, Dav., Hdlr., Marienstr. 12.
Likowski, Jos., Vorarb., Ernestinenstr. 35
Liksch, Kas., Maler, Seestr. 5, W. 9.
Likso, Dm. Anik.', Lagerverw., Mühlgrabener Str. 9a.
Likum, Karl, Bmt., Parkstr. 6, W. 26.
— Fritz, Maurer, Bienenstr. 13.
Likus, N. F. Hdlr., Wolmar. Str. 20.
Lilau, A., Exped., Newastr. 21, W. 15.
— Hans, Tschlr., Champetreschestr. 105.
— Karl, Dw., Newastr. 21, W. 7.
— Karl, Hsb., Gymnastikstr. 25a.
Lilja, Wass., Bahnbmt., Schreyenb. 1, 15.
Lilje, A., Töpfer, Matthäistr. 109.
Lilienberg, Anna, Wwe., Säulenstr. 60.
— Meta, Stenogr., Säulenstr. 60, W. 20.
— Wilh., Frl., Kontorbmtn., Säulenstr. 60, W. 20.
v. Lilienfeldt, geb. v. Pistohlkors, Wwe., Nikolaistr. 20.
Lilienfeldt, Alex., Musiker, Windauer Str. 9, W. 6.
— Andr., Priv. Säulenstr. 114, W. 13.
— Anna, Glanzpl., Marienstr. 113.
— Friedr. Jahn', Exped., Mühlenstr. 21.
— Gust., Wächter, Windstr. 7.
— Joh., Exped., Mühlenstr. 15.
— Joh., Masch., Mitauer Ch. 60.
— Joh., Schlosser, Matthäistr. 67.
— Irma Joh.', Hgn., Säulenstr. 115.
— Julie, Wwe., Schaulensche Str. 3.
— Jw. Friedr.', Fabrikbmt., Säulenstr. 115, W. 11.
— Karl, Schlosser, Säulenstr. 115, W. 18
— Marie, Geh. d. Straßenmiss., Moritzstr. 15.
— S., Wwe., Peitaustr. 10, W. 6.
Lilienthal, Ellinor, Frl., Lombardbmtn., Marienstr. 29.
— Gust. Gust.', Hg., Alexanderstr. 124.
— Hertha, Lombardbmtn., Marienstr. 29.
— Joh., Schndr., Schreyenbusch 3, 23.
Liimäggi, Ed., Klempner, Suworowstr. 43, W. 5.
Lille, Alex., Priv., Kurmanowstr. 16.
Lillich, Ph., Hsb., Newastr. 7, W. 3.
Lillison, Mart., Schuhm., Suworowstr. 85
— Pet. Tschlr., Wenden. Str. 13, W. 49
Lilow, Grigor, Maler, Aahofsche Str. 4.
Limand, J., Bmt., Säulenstr. 52.
Limbach, Alex., Hsb., Polotzker Str. 9.
— Ed., Depeschentr., Polotzker Str. 9.
— Pet., Feuerw., Alexanderst. 146, W. 7.
Limbacher, Jak., Nadler, Peterholmst. 6.
Limben, Fritz, Maurer, Suworowstr. 29.
Limberg, Joh., Schuhm., Pokrowstr. 20.
— Karl, Schlosser, Pokrowstr. 20.
Limke, Joh., Jng., Alexanderstr. 34.
Limmer, Joh., Auss., Waffenstr. 6.
Limonius, Berta, Hsbn., Fleischw.-Hdlg., Lagerstr. 3, ☎ 2168.
— Wilh., Fleischer, Amalienstr. 9.
Limor, Andr., Fuhrm., Marienstr. 108.
Linart, Jurri, Redakt. u. Herausg. der litt. Zeitung „Rygos Garsas", Säulenstr. 77, W. 19.
Linberg, Ed., Bmt., Bürgerstr. 6.
— Joh., Wwe., Hsbn., Bürgerstr. 6.
— Karl, Hdlr., Aahofsche Str. 2.
Lincke, Karl, Tschlr., Mühlenstr. 31.
— Johannes, Dipl.-Jng., Alexanderst. 36
Lindahl, Friedr. Jul.', Uhrm., Hospitalstr. 13.
— Leop., Uhrm., Fruchtstr. 16.

Lindalen, A., Frisör, Alexanderstr. 3.
Lindau, Ad., Tschlrmstr., Goldingerstr. 10.
— Amalie, Wwe., Bärenstr. 13, W. 4.
— Jak., Schlosser, Petersb. Ch. 94.
Lindberg, Andr., Kellner, Artilleriest. 70.
— Jan, Maurer, Marienmühlenstr. 4.
— Pet., Hsb., Elisabethstr. 77, W. 3.
Elvire Linde, 2. G., Traktörinhaber, Sprenkstr. 34a.
M. Linde, 2. G., Getränke, Jnh.: Mikkel Linde, Friedrichsholm. Ufer 20.
Linde, A. F., Buchbinderei, Jungfernstr. 11, Inhaberin: Wwe. Johanna Linde, wohnt: Jungfernstr. 8.
— Ad., Tschlr., Soldatenstr. 7.
— Alb., Kolporteur, Windstr. 6, Q. 8.
— Alfr., Gärtner, Ritterstr. 79, W. 4.
— Alfr., Setzer, Marienstr. 104, W. 15.
— Alice, Kontorbmtn., Schloßplatz 3.
— Andr., Expreß, Parkst. 6 W 14.
— Andr., Hg., Sommerstr. 11.
— Anna, Glanzplätt., Matthäistr. 31.
— Anna, Jng.-Wwe., Revaler Str. 3.
— Anna, Wäsch., Katholische Str. 34.
— Anna, Wäsch., Ritterstr. 82, W. 3.
— Aug., Buchhltr., Säulenstr. 88, W. 1.
— Aug., Schlosser, Marienstr. 50, W. 10
— Christ., Hsb., Friedrichstr. 3, Q. 1.
— Christ., Packmstr.-Geh., Elisabethstr. 9.
— Ed., Wagenb., Matthäistr. 87, W. 3.
— Ed. Ed.', Priv.-Rechtsanw., Elisabethstr. 89, W. 5, ☎ 5369.
— Elisab., Frl., Elisabethstr. 75, W. 13.
— Elvire, Hgn., Säulenstr. 53, W. 5.
— F., Schlosser, Obststr. 8, Q. 6.
— Feod., Schuhm., Mitauer Ch. 45a.
— Flora, Wwe., Elisabethstr. 9, W. 31.
— Fr., Bankbmt., Albertstr. 1, W. 9.
— Franz, Weißnäht., Trinitatisstr. 24.
— Georg, Besucher, Artilleriestr. 23.
— Gust., Privat., Kujensche Str. 5.
— H. H., Bahnbmt., Matthäistr. 50.
— Hel., Hsb., Altonaer Str. 30, Q. 1.
— Hel., Wwe., Alexanderstr. 85.
— Jak., Dw., Parkstr. 6, W. 25.
— Jan, Dw., Romanowstr. 9, W. 7.
— Jan, Fuhrm., Laboratoriumstr. 1.
— Jan, Fuhrm., Marienstr. 118, W. 7.
— Jan, Fuhrm., Suworowstr. 108.
— Jan, Untern., Moskauer St. 202.
— Jndr., Zimm., Helenenstr. 23, W. 8.
— Joh., Böttcher, Karolinenstr. 12.
— Joh., Maurer, kl. Lagerstr. 1, W. 16.
— Joh., Mech., Augustenstr. 4, W. 11.
— Joh., Zimmerm., Doblensche Str. 7.
— Irma, Frl., Sommerstr. 11.
— Jul., Student, Sommerstr. 11.
— Jur., Stauer, Karolinenstr. 39.
— K., Privat., Kalkstr. 10, W. 4.
— Karl, Arbeiter, Schloßstr. 20.
— Karl, Schlosser, alte Mitauer St. 30.
— Karl, Vorarb., Lärmstr. 29, W. 3.
— Karl, Zimmerm., Säulenst. 76, W. 30.
— Krist., Wwe., Sprenkstr. 28, W. 16.
— Leop., Schlosser, Romanowstr. 43 W 19.
— Lucie, Hgn., Säulenstr. 53, W. 5.
— Ludw. Mich., Hdlr., Alexanderstr. 76.
— Mar., Wäsch., Strauchstr. 2.
— Mar., Wwe., Pauluccistr. 5, W. 23.
— Mart., Maler, kl. Lagerstr. 45.
— Mart., Privat., Grasstr. 2.
— Mart. Jan', Arbeiter, Baumstr. 7.
— Mik., Ankern., Witebsker Str. 21.
— Mik., Jnh. d. Firma M. Linde, Friedrichsholmsches Ufer 8.
— Nik. Gust.', Fabrikbmt., Färberstr. 6.
— O., Färber, Kathol. Str. 34, W. 22.
— Osk. Adam', Agent, Dagdener Str. 2.

— Osw., Kontorbmt., Elisabethstr. 9.
— Otto, Zimm., Marienstr. 113, W. 30.
— Otto Otton.', Kontorbmt., Marienstr. 113, W. 30.
— P., Gärtner, Mühlenstr. 6, W. 3.
— Pet., Gießer, Suworowstr. 82, W. 27
— Pet., Schndr., Artilleriestr. 23, W. 15
— Pet., Tschlr., Hasenholm. Ufer 20.
— Pet., Vorarb., Schreyenbusch 2, 29.
— Pet. Jos.', Buchhltr., Rübenstr. 4.
— Roman, Schndr., Thronf.-B. 25, W. 10
— Rud., Schlosser, Alexanderstr. 125.
— Theod., Schuhm., Teichstr. 11.
— Valerie, Hgn., Säulenstr. 53, W. 5.
— Wilh., Frl., Dünamünd. Str. 1.
— Wilh., Kol.-Hdl., Moskauer Str. 227.
— Winz., Schlosser, Hamannstr. 7, W. 4.
Linde-Leeping, Olga, Wwe., Matthäistr. 99.
Lindegreen, Serg. Nik.', Korresp., Fellinerstr. 7, W. 22.
Lindemann, Kr., Schloss., Pinkenh. Str. 4
— Rob., Bäcker, Romanowstr. 113.
Lindemuth, Franz, Lagerv., MatthäiStr. 8.
— Arnold, Arzt, Spr. 10—12 u. 15 bis 17, Alexanderst. 89 W 1, ☎ 5507.
Linden, Jak., Kellner, Marienstr. 89.
Lindenau, Gust., Friseur, Schmiedestr. 54.
— Gust., Hsb., Appusensche Str. 6.

Alex. Lindenberg,
Maschinenfabrik und Eisengiesserei.
Waggonstrasse Nr. 5.
Telefon 3747.

A. Lindenberg, 2. G., Maschinenfabrik und Eisengießerei, Jnh.: Alex. Lindenberg, Waggonstr. 5, ☎ 3747.
Lindenberg, Alex., Jnh. d. Firma A. Lindenberg, Waggonstr. 5, ☎ 3747.
— Adolf, Schuhm., Lubahnsche Str. 23.
— E., Wwe., Alexanderstr. 90, Q. 5.
— Eug. Fed.', Prof. d. Ges. „Prowodnik", Kalnezeemsche Str. 20.
— Ewald Heinr.', Fabrikbmt., Alexisstr. 8, W. 5.
— Friedr., Kontordiener, Kronenstr. 12.
— Fritz, Packer, Gertrudstr. 79, W. 12.
— Heinr., Gärtner, Kalnezeem. Str. 30.
— J. R., Posament., Stegstr. 8, W. 2
— J. R., Wwe., Newastr. 28, W. 5.
— Jan, Schmied, Petersb. Ch. 40.
— Joh., Hsb., Maurerstr. 6, W. 12.
— Joh., Schuhm., Petersb. Ch. 94.
— Jul., Hdlrn., Ritterstr. 72.
— Karl, Auss., Mühlenstr. 20, W. 7
— Karl, Mech., Dünamünd. Str. 25.
— Konr., Schuhm., Lubahnsche Str. 23
— Louise, Wwe., kl. Schloßstr. 13, W. 3
— Math., Wwe., Newastr. 27, W. 10
— O., Lehrer der Handelswissensch., Newastr. 28, W. 5.
— Paul, Architekt, Alexanderst. 91 W 16.
— Pet. Dav.', Werkmstr., Apothekerstr. 2
— Reinh., Posament., Dorpater Str. 6.
Lindenblatt, K., Telegr.-Bmt., Newastr. 25, W. 19.
— Mowscha, Hdlr., Moskauer Str. 134
Lindenkampff, E., HR-Wwe., Mühlenst. 65
☎ 1993.
Lindenruh, Gutsverwalt., ☎ 2042.
Lindenruhsche Hofesschule, Altonaerstr. 3
Linder, Jur, Maurer, Theringer Str. 9

Ch. Jürgensohn, Weingrosshandlung, Wallstr. Nr. 20. Telephon Nr. 106.

Lindersohn, Andr., Hsb., Grenzstr. 1.
Lindgren, Karl Karl', Werkmstr., Martinshoffsche Str. 2.
Lindhammer, Krist., Schuhm., Matthäistr. 93, W. 14.
Lindig, Klara, geb. Tillner, Wwe., kleine Schloßstr. 5.
— F., Frl., Pension, Ebelshof, ☎ 4535
Lindiloff, Emil, Archivar d. Börsen-Kom., Hsb., Marienmühlenstr. 3.
— Emil Friedr.', Hg., Ritterstr. 28.
— Fr., sen., Rentn., Marienmühlenstr. 3.
— Eug., Wwe., Ritterstr. 28, W. 1.
— Herm. Ad.', Kassirer, Säulenstr. 54.
— Jak., Hdlr., Wolmarsche Str. 30.
— Konst. Friedr.', Fabrikbmt., Matthäistr. 99, W. 4.
Lindmann, Karl, Hsb., Jrmlau. Str. 3.
Lindner, Ferd., Schuhm., Eugenienstr. 16
— Gust., Schlosser, Hagensberger Str. 4.
— Harry, Tapez., Sandstr. 16, W. 1. ☎ 4202.
— Luise, Wwe., Lagerstr. 53.
— Rud. Rob.', Korresp., Elisabethstr. 9.
Lindorff, Ernst, Hg., Schwimmstr. 34.
Lindquist, Alex. Bapt.', Bürobmt., Rodenpoiser Str. 68.
— Adelh., Wwe., Bienenstr. 7, W. 23.
— H., Schuhm., Schmiedestr. 59, W. 3.
— Wilh., Hsb., Hg., Amalienstr. 15.
Lindrak, Jan, Hdlr., Adlerstr. 8, W. 10.
Lindtke, Herm., Provisor, Mit. Ch. 1.
Lindtner, Wilh., Buchhltr.-Gehn., Mühlenstr. 52, W. 3.
Lindwart, Adele, Wwe., Todlebenboul. 9.
— Alfr., Landwirt, 1. Weidendamm 3.
— Ed., Ing., Newastr. 13, W. 8.
— Kurt Wold.', Bankbmt., Todlebenb. 9.
Linewitsch, A. B., Tierarzt, Spr. 10 bis 11 u. 4—5, Nikolaistr. 43, W. 3.
Lingarius, Wilh., Holzwr., Kalnezeemsche Str. 31.
Linge, Friedr., Sattler, Pokrowstr. 13.
— Fritz, Kassirer, Mühlenstr. 59, W. 3.
— Fritz, Zimmerpol., Windstr. 10.
— Gust., Schndr., Artilleriestr. 43.
— Herm., Buchdr., Brunnenstr. 9.
— Kasp., Verk., Moskauer St. 203.
— Kath., Frl., Windstr. 12, W. 2.
— Pet., Kupferschm., Säulenstr. 76.
— Theod., Kontorbmt., Mühlenstr. 59.
v. Lingen, Magnus, Geschäftsf. d. Börsenbank, Felliner Str. 2, ☎ 3138.
Lingis, Wilh., Schlosser, Grenzstr. 1.
— Mich., Schuhm., Jakobsstr. 30, W. 11.
Lingnau, G., Frisiersalon, Herrenstr. 1.
— G. jun., Frisirsalon, Sandstr. 7, W. 2.
— Karl, Frisör, Staarstr. 2.
Lingner, Karol., Hsbn., Ambothen. Str. 3
Linin, Arth., Schlosser, Goldingerstr. 1.
— A., Hdlr., Färberstr. 21, W. 10.
— Christ., Dreher, Blumenstr. 9, W. 12.
— J., Dw., Marienstr. 7.
— J., Holzhdl., Marienstr. 48.
— J., Expreß, Elisabethstr. 10, W. 32.
— Jan, Dw., Antonienstr. 13, W. 6.
— Jan, Expreß, Schwimmstr. 34, W. 9
— Jan, Maurer, Artilleriestr. 40, W. 9.
— Jan, Schndr., Suworowstr. 112.
— Mikk., Schmied, Gertrudstr. 69.
— Pet., Gießer, Marienstr. 152, W. 7.
— Pet., Zimm., Revaler Str. 77, W. 9.
— Sim., Töpfer, Schreyenbusch 5, 11.
Link, Ernst Joh.', Reisender, Schloßst. 24.
— F., Schuhm., Gertrudstr. 47, W. 10.
— Gust., Feldscher, Turmstr. 4.
— Jan, Kontordiener, Schloßstr. 17 W 6.
— Wera, Hebamme, Laubstr. 16.

Linka, Joh., Schornsteinf., Marienstr. 126
Linke, Marie, Hsbn., Atgas. Weg 4.
— Otto, Hsb., Atgasenscher Weg 4.
Linkewitsch, A., Feilenh., Kalkofenstr. 9.
— N., Bahnbmt., Palissadenstr. 20.
— Wilh., Wwe., Marienstr. 105, W. 26.
Linkewitz, Ans, Brothdl., Revalerstr. 51.
— Wilh. Sigism.', Kontorbmt., Rujensche Str. 8.
Linkowitz, E. J., Kanzleibmt., Mühlenstr. 104.
Linkum, Marg., Hdlrn., Meisterstr. 6.
Linkun, Kath., Kol.-Hdl., Bäckereistr. 10.
— Paul, Buchdr., Bäckereistr. 10.
Linnemann, Theod. (Trio), Kapellmstr., Alexanderstr. 104, ☎ 5074.
Linnemeyer, K., Diener, Matthäistr. 115.
Linor, Tim., Maurer, Polotzker Str. 13.
Linte, Ed., Kutscher, Bikkern. Str. 9.
Lintin, Christ., Portier, Königsstr. 4.
— Judr., Schndr., Suworowstr. 51b, W. 1
— Joh., Mstr., Marienmühlenstr. 26.
— Karl, Walzer, Unionstr. 30, W. 8.
Lintmann, K., Kol.-Hdl., Ludwigsstr. 2.
Lintschewsky, Mar., Wwe., Gogolstr. 21.
Linz, Karl, Konditor, Mühlenstr. 22, W. 10
Ljorko, Nik. Al.', Generalmajor a. D., Mühlenstr. 53b, W. 22.
Liosner, Leib, Kupferschm., Schmiedest. 58
Lipaik, Hans, Hdlr., kl. Milchstr. 5.
— Hedw., Frau, Bullensche Str. 12a.
Liphardt. Sieh auch Lipphardt.
Liphardt, Hugo, Hsb., Stationsstr. 3.
— Joh., Hdlr., Gertrudstr. 89, W. 31.
Lipinski, A. J., Generalmajor, Elisabethstr. 101, W. 1.
— Alfr., Hdlr., Grabenstr. 33.
Lipit, Libbe, Frl., Sprenkstr. 30, W. 4.
Lipkes, El., Buchdruckerei, Sprenkstr. 1. ☎ 4599.
— Ilj., Kol.-Hd'., Alexanderstr. 113.
A. Lipkin, 2. G., Papierhdl., Inh.: Aisik Ruwel Lipman oder Lipkin, Schwimmstr. 28, ☎ 1432.
Lipkin, Aisik, Inh. d. Firma A. Lipkin, Schwimmstr. 26, W. 14.
— Doba, Wwe., Elisabethstr. 22, W. 22
— J., Schndr., Moskauer Str. 102.
— L., Bäckerei, Moskauer Str. 21.
— Minna, Frau, Twersche Str. 7, W. 5.
— Schlema, Hdlr., Dünaburgerstr. 7.
Lipkis, Karl, Zimm., Ritterstr. 145.
— Kath., Hsbn., Petersb. Ch. 26.
Lipkowski, Hel., Frl., Ludwigsst. 7.
Lipmann, Sal., Lehrer, Mühlenstr. 167.
— G., Hdlr., Mosk. Str. 14, W. 5.
— Pet., Schuhm., Sadownikowstr. 26.
Lipmanowitsch, Mos., Kfm., kl. Münstereistr. 1, ☎ 1745.
Lipow, Pet., SR, Revisor, Dorotheenstr. 27.
Lipowitsch, Ch., Hg., Hospitalstr. 9, W. 26.

Ernst Lipp,
Uhr- und Chronometermacher,
gr. Neustraße 13.

Lipp, Ernst, Uhrm., Geschäft: Neustr. 13, wohnt Weberstr. 14, W. 8.
— Vikt., Kontorbmt., Alexanderstr. 14.
v. Lippdorf, Leop., Raffineriestr., Mitauer Ch. 22.
Lippe, Karl, Hsb., Kaugernsche Str. 11.
— Jan, Tschlr., Laubstr. 23.

— Karl, Dw., Alexanderstr. 188.
— Lotte, Wwe., Kaugernsche Str. 11.
Lippert, Jan, Fleischer, Mosk. Str. 203.
— D., Arzt, Alexanderstr. 96, W. 1, ☎ 2637.
— Fritz, Hsb., Moskauer Str. 149.
— Minna, Hdlrn., Mühlenstr. 95, W. 5.
— Theod., Mech., Petersb. Ch. 4.
Hugo Lipphardt, Kfm. 2. Gilde, Antonienstr. 10.
Lipphardt. Sieh auch Liphardt.
Lipphardt, Alex. Berth.', Büreaubmt., Schlocksche Str. 33.
— Arth. Berth.', Buchhltr., Säulenstr. 74
— Hugo, Prok. d. Firma Edgar Lyra u. Co., Antonienstr. 10, W. 10, ☎ 1661.
Lippmann, Berta, Wwe., Säulenstr. 49a.
— Else Pawl.', Bürobmtn., Säulenstr. 49a, W. 21.
— H., Hg., Säulenstr. 49a, W. 21.
— Jul., Wwe., Matthäistr. 19, W. 10.
Lips, Georg, Hsb., Lubahnsche Str. 23.
Lipsberg, Wilh., Schiffskapt., Marienstr. 78, W. 11.
A. M. Lipschütz, 2. G., Typographie, Chromolithogr., Inh.: Aron Lipschütz, Karlsstr. 31, ☎ 1129.
Lipschütz, Aron, Inh. d. Firma A. M. Lipschütz, Zollstr. 4, W. 19.
— E., Hg., Malerstr. 7, W. 18.
— Meier, Holzhdlr., Reeperstr. 9, W. 3.
— Mord., Hdlr., Schiffsstr. 32.
— S., Schndr., Lagerstr. 18.
Lipski, Ant. Matth.', Wäger, Schreyenbusch 1, 6.
— D., Putzw.-Hdl., Moskauer Str. 22.
— Ign. Stan.', SR, Dir. d. Reichsb., Nikolaistr., Reichsb.-Gebäude, ☎ 5214.
— Jos., Bmt., Jesuskirchenstr. 2, W. 1a
— Wass., Zollbmt., Kathol. Str. 28.
Lipskin, M., Hdlr., Romanowstr. 125.
Lipson, Leib, Kfm., Moskauer Str. 26.
Lipst, Joh., Maurer, Lermontowstr. 4.
Lipste, Jak., Mart., Werkmstr., 2. Weidendamm 4, W. 36.
Lipstmann, Mow., Hg., Popowstr. 3a.
Lipstock, Joh., Fotogr., Schlock. Str. 55.
Lisakow, Pel., Wwe., Petersb. Ch. 4.
Lisbenis, Wik. Ant.', Schlosser, Mühlenstr. 18.
v. Lischewitsch, Am., Frl., Schulenstr. 4.
— Georg, Agronom, Schulenstr. 4, W. 4.
Lischin, O., Mädchen-Gymnas., Mühlenstr. 46, ☎ 4666.
— Nik. Andr.', KR, ehem. Polizeimstr.-Geh., Mühlenstr. 46, W. 6.
Lischko, Mich., Dw., Elisabethstr. 83.
Lischmann, Jan, Tschlr., Färberstr. 23.
Lischtsch, B. S., Lederhdl., Krasn. Gorka.
Lisinski, Alex., Artellschtsch., Industriest. 11
Liskow, Franz, Artellschtsch., Gertrudstr. 93
Lisonok, Eudox., Hsbn., Mosk. Str. 160
Lisowitsch, A., Wwe., Kathol. Str. 18.
Liß, Edg., Fabrikbmt., Mühlenstr. 33.
— Nat., Wwe., Elisabethstr. 14, Q. 7.
— Paul Rob.', Bankbmt., Marienstr. 12.
— Wilh. Jw.', Ing., Artilleriestr. 5.
Lissen, Fil., Böttcher, Mühlgrab. Str. 9.
Lissin, Chaim, Schuhm., Romanowstr. 145.
Lissinski, Amalie, Auss., Alexisstr. 4.
Lißmann, Mart., Schuhm.-Mstr., Mühlenstr. 66, W. 20.
— Julie, Frl., Oekonomin d. Stadtkrankenhauses, Ritterstr. 7.
— Karl, Tschlr., Karolinenstr. 12. W. 25
— Pet., Fuhrm., Theringer Str. 39.
Lissner, J., Hsb., Champetresche Str. 109
— A., Rentn., Elisabethstr. 16, W. 9.

Karl Grünberg, Die besten Gummireifen der Welt.
Matthäistr. № 54, im eigenen Hause. Telephon № 2402

Eigene Filialen: Mühlenstr., Ecke der Suworowstr., Tel. 325. Hagensberg, Waldstr. 4a, Tel. 3950.
Weberstrasse, Ecke der Altstadt, Tel. 1569. Mitauer Chaussee 12, Tel. 3055.

Karl Grünberg, Matthäistr. № 54, im eigenen Hause. Telephon № 2402. Die besten Gummireifen der Welt.

— R. R., Dir., Wasserst. 1, Eing. C.
Lissurow, Iw., Hsb., kl. Bergstr. 12.
Listigower, Georg, Maurer, Hospitalstr. 49
Liter.-prakt. Bürgerverbindung. Sieh Register Seite 2.
Litinowitz, W., Masch., Dünab. Str. 51.
— Jak., Holzwr., Suworowstr. 8, W. 13.
Litke, Theod., Schlosser, kl. Bärenstr. 9.
— Theod., Schuhm., Heleenenstr. 16, W. 3.
Litmann, A. M., Kaufstr. 14, W. 4.
Litowkin, Pet. And.', Leistenschndr., Nordstr. 16, W. 1.
Littauischer Hilfsverein, Schwimmstr. 27.
— Verein „Stern", Elisabethstr. 24W 20.
Littchen, Fritz, Hsb., Matthäistr. 59.
— Joh., Hsb., Zimmerm., Sternstr. 9.
Litujchewsky, Marie, Lehrn., Rübenstr. 2.
Litwinas, On. J., Postbmt., Kathol. Str. 28
Litwinow, Aug., Frau, Grenzstr. 34.
— Kath., Wwe., Altonaer Str. 34a.
Litwinowitsch, Wik., Portier, Puschkinb., Schulgebäude.
— Andr., Bahnbmt., Romanowstr. 105.
— Jur, Maler, Bausk. Str. 78.
Litwinski, A. P., SR, Kontrolh.-Bmt., Newastr. 25, W. 5.
— Mich. D., Bmt., Karolinenstr. 38.
— Paw. Pet.', Kontrolh.-Bmt., Suworowstr. 13, W. 5.
Ljubesnow, Iw. Pawl.', Hg., Sadownikowstr. 31, W. 1.
— Nik. Iw.', Hg., Sodawnikowstr. 31.
Ljubimow, Solvay & Co., sieh „Rigaer Lager für den Verkauf usw."
Ljubimow, K., Bahnbmt., kl. Lagerstr. 58.
— Mich., KR, Aelterer Veterinärarzt des Livl. Zuchtstalles, Torgelsche Str. 1, ☎ 65.
— Serg. Alex.', SR, Militärarzt, Gertrudstr. 19, W. 7.
Ljubomudrow, Serg. Iw.', WSR, Dir. d. Stadtgymn., Spr. 2—3, Thronfolgerboul. 8, W. 1.
— Antonie, Frau, Romanowstr. 59.
— Nik. Feod.', KA, Zollbmt., Romanowstr. 59, W. 23.
Ljubow, Tatj., Hsb., Moskauer Str. 105.
Ljulak, Chr. M., Leutn., Wenden. Str. 26.
Ljulja, Eva, Wwe., Suworowstr. 106.
Ljustritzky, A., Frl., Telegr.-Bmtn., Suworowstr. 2, W. 8.
— Taisia, Bmt.-Wwe., Matthäistr. 64b.
Ljutkus, Karol., Schndrn., Kaugern.Str.13
A. I. Ljutow, 2. G., ohne Handelsbranche, Inh.: Arkady J. Ljutow, Moskauer Str. 14, ☎ 4277.
Ljutow, A. J., Kfm. 2. Gilde, Mos. Str. 4.
Livländische Adlige Güter-Kredit-Societät, 1. G., Inh.: Die livländische Ritterschaft, Oberdirekt.: Landrat Arvid v. Strandmann, Räte: Arnold v. Gersdorff, Arved Baron Wolff, Friedr. Baron Schoultz-Ascheraden, A. von Wulf. Nikolaistr., Soz.-Haus, ☎ 480.
Livländische Gesellschaft gegenseit. Kredits, 1. G., Direktore: J. Lasding, Präses, F. Lassmann, E. Birkhahn, F. Weinberg, Fr. Großwald. Geschäftsf.: K. Boschwechter, Kalkstr. 7, ☎ 1356.
Livl. Antialkohol-Verein, Alexanderstr. 12, ☎ 4495.
Livl. gegens. Feuer-Assek.-Ver., Wallst. 2.
Livl. Gensd.-Verw. im Schloß, ☎ 118.
Sieh Register Seite 2
Livl. Gesellschaft zur Verbesserung d. Flußverbindungen. Geschäftsführender Dir.: Georg Kirstein, Büro: Elisabethst. 11b, ☎ 3584, Hollershof, ☎ 2600.
Livl. Gouv.-Zeitung, Redakt. u. Expedit. im Schloß.
Livl. Kontrolhof, Todlebenboul. 2.
Livl. Zuchtstall, Torgelsche Str. 1, ☎ 65.
Akt.-Ges. der Rigaer Bierbrauerei und Malzfabrik „Livonia", 1. G. Direktore: Jean Bach sen., Fr. von Berg, Gerh. Mangelsdorf, Dir.-Kand.: A. v. Kuhlberg, J. Walleika, E. Wahdel, Geschäftsf.: J. Bach jun., Techn. Dir. u. Braumstr.: Gust. Pfiester. Hauptkontor: Brauerstr. 2/4, ☎ 978, Brauerei: Moskauer Str. 239/243, ☎ 717.
Eigene Verkaufsstellen:
Sandstr. 29, ☎ 993.
Kämmereistr. 3, ☎ 4245.
Theaterstr. 3, ☎ 1002.
Kämmereistr. 7/11, ☎ 3726.
Laboratoriumstr. 23, ☎ 5216.
Palaisstr. 10, ☎ 4841.
Marienstr. 4, ☎ 3640.
Matthäistr. 4/6.
Bärenstr. 21.
Altonaer Str. 10.
Petersburger Ch. 125.
Steinstr. 13.
Ferner in den Niederlagen der Firmen: J. Bloßfeldt, G. G. Bergbohm, Schaar u. Caviezel, J. Bobrow u. A.
Livonia, Waldverwertungs-Genossenschaft, Bonaventura, ☎ 2462, Thronf.-B. 6, W. 2, ☎ 2362.
de Livron, Boris Karlowitsch, Admiral d. Flotte, Gertrudstr. 68, W. 6.
Liw, Iddel, Glaser, Sadownikowstr. 26.
Liwaschew, Fr., Bahnbmt., Palissadenstr. 2, W. 1.
Liwer, Ed., Bahnbmt., Schreyenb. 1, 11.
Liwing, Karl, Maler, Mosk. Str. 152.
Lob, Jos., Hdlr., Mühlenstr. 159, W. 9.
M. Lobach, 2. G., Trakteur, Inh.: Michael Lobach, Kirchenstr. 9, ☎ 926.
Lobach, M., Inh. dieser Firma, Mühlenstr. 55a, W. 3.
Lobanow, Fritz, Fuhrm., Ritterstr. 65.
— A., Schaffn., kl. Palissadenstr. 11.
Lobanowski, A., Strickanst., Alexanderstr. 124.
— Alb., Konditor, Suworowstr. 23.
— Cajetan, Ing., alte Mitauer Str. 34, ☎ 2882.
— Iw., Dw., Suworowstr. 58, W. 21.
— Kas., Schlosser, Wolmarsche Str. 13.
— L. J., Uhrm.-Werkst., Alexanderstr. 107
— Sylv., Rentn., Matthäistr. 15.
— Viktor, Kachelfabr., alte Mit. Str. 17.
Lobarew, Trifon, Hg., Turgenjewstr. 1.
Lobatschewski, Leop., Schlosser, Revalerst.89
Lobert, Fritz, Dw., Alexanderstr. 99.
R. Lobeck, 1. G., Großhandel mit Tuch- u. Manufakturw., Inh.: Hans von Gyllenpalm und Jakob Eberhardt, Sandstr. 8, ☎ 1004.
Lobonossow, J., Kass., Nikolaistr. 41.
— Alfr., Maurer, Augustenstr. 14, W. 7.
Lobotschewsky, W., Dw., Romanowstr. 48.
Lobowitsch, Matw., Schiffszimm., Schiffsstr. 5.
Lochmann, Iw., Kol.-Hdl., Gertrudstr. 117.
— Pink., Hdlr., Moskauer Str. 52, W. 45.
v. Lochow, Ulrike, Lehrn., Schloß. Str. 7.
Lochow, Olga, Fr., Elisabethstr. 75.
Lochowitz, Bernh. S., Reisender, kl. Newastr. 12W2.
Lochtin, Mar., Verk., Alexanderstr. 74.
— Mar., Verk., Mühlenstr. 63, W. 2.
Lockmann, Andr., Schlosser, Sprenkstr.62
Lodder, Jan, Milchhdlr., Bäckereistr. 3.
Lodders, Arth., Kfm., Albertstr. 1, W. 19.
Lode, Joh., Zimmerm., Romanowstr. 105.
- Jan, Schuhm., Oststr. 2.
— Jur, Zimmerm., kl. Lagerstr. 39.
Lodkin, Charlam, Auss., 2. Weidendamm, Schlachthof.
Lodotschnikow, Iw. Iw.', HR, Friedensrichter, Puschkinboul. 10, W. 12.
Lodsin, Jul., Wwe., Matthäistr. 50.
— Jos., Rentn., Popowstr. 3a, W. 90.
— Tennis, Schmied, Ritterstr. 54.
Lodygo, Bolesl. Kas.', Bahnbmt., Suworowstr. 192.
Loebel, M., Schornsteinf.-Mstr., Schreyenbusch 8, 1.
— Theod., Schornsteinfeg.-Mstr., Säulenstr. 57, W. 15.
Löbelt, Otto, Weber, Lagerstr. 62.
Loeber, Aug. Theod.', Dr. jur., vereid. Rechtsanw., Spr. 9—11 u. 4—5 im Büro Herrenstr. 1, W. 2, ☎ 1543, Wohn.: Thronfolgerb. 21, ☎ 4252.
— Jenny, Aeltest.-Wwe., Thronf.-B. 21.
Loebmann, M., Wwe., Antonienstr. 15.
— Steph., Wwe., Pauluccistr. 6, W. 26.
Löbus, Jur, Seemann, Bürgerstr. 7a.

G. LÖFFLER
BUCHHÄNDLER,
SANDSTR. 20, TEL. 1580, POSTFACH 317
SORTIMENT:
SPEZIELLE GEBIETE:
TECHNIK, LITERATUR, KUNST.
VERLAG:
BALTISCHE BÜRGERKUNDE.
HEIMATBUCH F. D. BALT. JUGEND.

G. Löffler, 2. G., Buchhdl., Inh.: Gust. Löffler, Sandstr. 20, ☎ 1580.
Löffler, Alice, geb. v. Lysander, Kunstmalerin, Säulenstr. 23, W. 18.
— Gust., Buchhdlr., Inh. d. Firma G. Löffler, Säulenstr.23, W. 18.
— H., SR, Oberlehrer, Nikolaistr. 65.
— L., Frl., Georgenstr. 1, W. 9.
— Leo Leo', Bürobmt., Dünam. Str. 18.
— Leont., geb. Bergmann, Nikolaist. 8.
— M., Frl., Georgenstr. 11, W. 11.
— P., Frl., Georgenstr. 1, W. 10.
— Paul., Frl., Schmiedestr. 38, W. 7.
Lösch, Karl, Hsb., Palmstr. 8.
— Rich. Ad.', Hg., Elisabethstr. 19.
Löschhorn, Julie, Frl., Säulenstr. 7.
— Kath., Bankbmtn., Säulenstr. 7.
Karl Loeser, 2. G., ohne Handelsbr., kl. Lagerstr. 6, ☎ 2421.
Loeser, Karl, Ing., Stadtverordn., Dispon. Dir. d. A.-G. vorm. Holm u. Co., Dir. d. Russ. Ges. zur Fabrikation von Stahlfedern u. d. A.-G. vorm. Felser u. Co., kl. Lagerstr. 6, ☎ 2421
Lösevitz, Anna, Frl., Lehrn., Romanowstr. 60, W. 2.
— Jos. Greg.', KR, Insp. d. Livl. Bezirks-Akzisverw., Mühlenstr. 53a.
— Julie, Hsbn., Wjatkasche Str. 1.
— Konr. Rod., Weberstr. 5.
— Marie, Frl., Lehrn., Romanowstr. 60.
— Olga, Lehrn., Mühlenstr. 53b, W. 20.
— Sig., Hdlr., Wjatkasche Str. 1, W. 1.

Wein- u. Austern-Stuben
Basteiboulevard Nr. 2, Telephon Nr. 80.
Otto Schwarz.
Wein-, Delikatessen- u. Cigarren-Lager
Basteiboulevard, Ecke der Kalkstrasse.

— W., Sattler, Dünam. Str. 43.
Adolph Loevy, 2. G., Schreibmaterialien, Inh.: Adolph Loevy, Kaufſtr. 10, ☎ 2163.
S. Loevy, 2. G., Handelsverm., Schuh-Bedarfsart., Inh.: Samuel Loevy, Herrenſtr. 17, ☎ 1603.
Lövy. Sieh auch Levy, Lewi, Lewy.
— Ad., Inh. d. Firma Adolph Lövy, Sünderſtr. 20, II.
— Fanny, Wwe., Scharrenſtr. 4.
— Herm., Hg., Malerſtr. 2, W. 3.
— Sam., Inh. der Firma S. Lövy, Schwimmſtr. 18, W. 5.
Löwe. Sieh auch Lewe.
— Boruch, Holzhdlr., Romanowſtr. 83.
— Georg, Kirchendiener, Herderplatz 4.
Löwel, Karl Heinr.', Ing., Alexanderſtr. 62, W. 8.
Löwen, Joſ., Vorarb., Aahof. Str. 3.
— Alide, geb. Franck, Wwe., Antonienſtr. 3, W. 4.
N. Löwenberg, 2. G., Drogen, Inh.: Noach Löwenberg, Eliſabethſtr. 33 u. Alexanderſtr. 120, ☎ 4461.
Sch. Löwenberg, 2. G., Drogen, Inh.: Schmerin Jankel Löwenberg, Steinſtr. 7.
Löwenberg, J., Makler, Ritterſtr. 60, ☎ 3353.
— Herm., Agent, Herrenſtr. 30a, ☎ 3194
— Hirſch, Hdlr., Romanowſtr. 104.
— Joſſ., Kfm., Ritterſtr. 58, W. 13.
— Ludw., Schloſſer, Lagerſtr. 62.
— Max, Mützenm., Moskauer Str. 54.
— N., Kfm., Suworowſtr. 6, ☎ 4094.
— Noach, Proviſor, Inh. d. Firma N. Löwenberg, Alexanderſtr. 124, W. 3.
— Schmerin, Proviſor, Inh. d. Firma Sch. Löwenberg, Grabenſtr. 5, W. 15.
— Toni, Albertinen-Schw., Ritterſtr. 7.
— Wilh., Arzt, Spr.: 9—12 u. 6—9, Neuſtr. 24, ☎ 1902.
Loewende, Karl Chriſt.', Ing.-Chem., Kalnezeemſche Str. 34.
— Iw. Chriſt.', Bürochef, Königsſtr. 37.

Benno Loewensohn
gr. Königsstr. 37,
Telefon Nr. 3016.
Maschinen und Utensilien
für
Typo-Lithographien und Buchbindereien.
Giro-Konto: Reichsbank Nr. 26.

B. Löwensohn, 2. G., Buchb.-Artikel, Inh.: Benj. Löwenſohn, Königsſtr. 37, ☎ 3016.
P. Löwensohn, 2. G., Handelsvermitt., Inh.: Preidel Löwenſohn, Scharrenſtr. 7, ☎ 2912.
Löwenſohn. Sieh auch Lewenſohn.
Löwenſohn, Benj., Inh. d. Firma B. Löwenſohn, Königsſtr. 37, W. 2.
— A., Hdlr., Altſtadt 9, W. 1.
— Eug., Kfm., Gertrudſtr. 38, W. 3. ☎ 4483.
— Gerſon, Agent, Schwimmſtr. 26.
— J., Hdlr., Suworowſtr. 66, W. 15.
— J. D., Holzhdlr., Gertrudſtr. 49, ☎ 3352.
— Iſr., Kfm., Thronf.-Boul. 31, W. 8.
— Louis, Kfm., Königsſtr. 37, W. 12.
— M., Wwe., Dorotheenſtr. 17, W. 2.
— Meyer, Scharrenſtr. 7, W. 3.
— P., Dr. med., Spr. 9—11 u. 4—6, Steinſtr. 13, W. 2.
— Paul, Inh. d. Firma P. Löwenſohn, Scharrenſtr. 7, ☎ 2912.
— S., Fruchthdl., Herrenſtr. 32.
— S., Lagerverw., Matthäiſtr. 50a.
— W., Dr. med., Spr. 9—13 u. 16—18, Alexanderſtr. 124.
Löwenſtamm, Mark., Inh. d. Firma Geſellſch. für Theehandel „Mandarin", Mühlenſtr. 55, W. 2.
J. Löwenstein, 2. G., Handſchuhfabrik, Inh.: Jakob Löwenſtein, kl. Schmiedeſtr. 23, ☎ 3616.
Löwenſtein, Andr., Hsb., Tſchlr., Rabenſtr. 3, W. 1.
— Aron, Klempner, Sprenkſtr. 62.
— B., Pauluccíſtr. 12, W. 10.
— B., Schndrn., Paliſſadenſtr. 41, W. 7.
— Benj., Lehrer, Altſtadt 17, W. 6.
— Hel., Wwe., Friedensſtr. 12, W. 15a.
— J., Handſchuhfabr., Stegſtr. 10 und kl. Schmiedeſtr. 23, ☎ 3616.
— Joh., Theater-Requiſiteur, Romanowſtr. 32, W. 8.
— Mary, Lehrn., Pauluccíſtr. 12 W 10.
— Max, Theatermſtr., Gertrudſtr. 105.
— Max Jak.', Hg., Sünderſtr. 25, W. 2a.
Löwenſtern, Iſid. Ed.', Hg., Matthäiſtr. 18, W. 28.
Löwentan, Hirſch, Hdlr., Schiffsſtr. 6.
v. Löwenthal, Paula, geb. Heyer, Sünderſtr. 11, W. 5.
Löwenthal, Elias, Klempner, Säulenſt. 30
— Elias, Lederhdl., Sadownikowſtr. 28.
— Thekla, Wwe., Schmiedeſtr. 33, W. 7.
— Wilh., Frl., Buchhltrn., Marienſtr. 97.
Ch. Löwi, 2. G., Kleider, Inh.: Chane Löwi, Kalkſtr. 36, ☎ 3699.

O. Loewicke,
Pianoforte- und Harmonium-Handlung u. Vermiete-Geschäft.
Sandstr. 9, I Tr. Tel. 2773.

O. Loewicke, 2. G., Muſik. Inſtrum., Inh.: Olga Loewicke, geb. Born, und Johann Georg Ebert, Sandſtr. 9, ☎ 2773.
Loewicke, Olga, off. Geſ. d. Firma O. Loewicke, Sandſtr. 9.
Löwinſohn, D., Eiſenhdl., Sprenkſtr. 34,
— D., Kfm., Säulenſtr. 74, W. 13.
— F., Fleiſchw.-Hdl., Dünaburgerſtr. 2.
— Sore, Hsb., Matthäiſtr. 50a, W. 1.
v. Löwis of Menar, Alice, geb. Schadewitz, Oberſtleutn.-Wwe., Ritterſtr. 68.
— Alfr. Alex.', dim. Polizeimſtr. v. Libau, Marienſtr. 86.
— Alfr. Alfr.', Bmt., Goldinger Str. 33.
— Eliſ., Wwe., Eliſabethſtr. 31, ☎ 5233
— Eugenie, Frau, Ritterſtr. 68.
— Julie, Frl., Schulenſtr. 15.
— Karl, Ritterſchaftsbibl., Schulenſtr. 15
— Karl Aug.', ehem. Akziſebmt., Ritterſtr. 68, W. 5.
— Marie Marg.', Romanowſtr. 18, W. 3, ☎ 2828.
— Melanie, Wwe., Eliſabethſtr. 31a.
— Moritz, Priv., Kirchenſtr. 10, W. 3.
— Olga, Poſtbmtn., Artillerieſtr. 17.
— Olga, Wwe., Schulenſtr. 13, W. 3.
— Werner Wold.', Cand. geogr. et ethnogr., Romanowſtr. 18, W. 3, ☎ 2828, Poſtfach 396.
Löwitz, Fritz, Bmt., Amalienſtr. 6.
Löwy, Jtz., Schndr., Hsb., Suworowſtr. 87, W. 1.
Login, Pet. Iw.', Magaz.-Verw., Alexanderſtr. 113, W. 10.
Loginow, Eliſab., Hsb., Pet. Ch. 129.
— A. K., Ger.-Bmt., Säulenſtr. 44.
— Fed., Bmt., Moskauer Str. 134.
— M., Schloſſer, Suworowſtr. 133.
— Mich. Feod.', Muſiklehr., Dünamündeſche Str. 38.
— Mich. Nik.', Vorarb., Suworowſtr. 133
— Teof., Wwe., Hsbn., Hoſpitalſtr. 9.
Loginſky, A., Maſch.-Mſtr., Dünamündeſche Str. 34.
Lohak, Leiba, Zunahtm., Roman. Str.123
— S. M., Zunahtm., Schmiedeſtr. 52, ☎ 4143.
— Salm., Hdlr., Felliner Str. 2a.
Lohbert, Fritz, Dw., Alexanderſtr. 104.
Lohde, Marie, Schndrn., Alexanderſtr. 174
— Thom., Kutſcher, Matthäiſtr. 74.
Lohmann. Sieh auch Lomann.
— Ant., Kaſſir., Tulaſche Str. 12, W. 18.
— Jul., Setzer, Artillerieſtr. 21, W. 13.
Lohr, Andr., Zimm., Revaler Str. 96.
Lohrberg, Alfr., Auſſ., Wenden. Str. 13
— Ernſt, Klempn., Matthäiſtr. 67.
Lohrens. Sieh auch Lorenz u. Lorentz.
— Klem., Kfm.-Wwe., Schulenſtr. 14.
Lohſe-Bernhard, Marg. Otto', Lehrerin, Marienſtr. 29, W. 28.
Lohſing, Jul. Andr.', Fabrikbmt., Kieferſtr. 13, W. 3.
Lohting, Guſt., Bierhdl., Matthäiſtr. 97.
Lohtzen, Stan., Heizer, Sprenkſtr. 23a.
Loika, Waſſ., Maſch., Alexanderſtr. 174.
Loinſky, Iw., Glaſer, Pauluccíſtr. 10.
Lokenbach, Fritz, Schiffsmaſch., Dorotheenſtr. 3.
Lokko, Guſt. Mik.', Pol.-Bmt., Newaſtr. 25, W. 13.
Lokkot, Will. Hans', Oberlehrer, Kalnezeemſche Str. 42, W. 7.
Lokmann, A. A., Geſanglehrer, Alexanderſtr. 21, W. 4.
— Iw., Dw., Peterh. Str. 9, Q. 19.
— Pet., Tſchlr., Konradſtr. 16, W. 5.
Loktiew, Iw. Abr.', Bahnbmt., Kurmanowſtr. 24, W. 7.
Lolas, Dan., Zimmerm., Gertrudſtr. 107.
Lole, Karl, Hdlr., Bauſkeſche Str. 44.
Loleit, Rob. Ferd.', Prok. d. Nord. Bank, Rig. Filiale, Ritterſt. 8W3.
Lom, Mich., Bierhdl., Pferdeſtr. 18, W. 1, ☎ 3670.
Lomak, Feofil, Bahnbmt., Roman.Str.105
— Pet., Priv., Eliſabethſtr. 2, W. 10.
Gebr. Lomani, 2. G., Dampfſägemühle, Inh.: Gordian und Paul Lomani, Prok.: Charles Seydler, Kontor: Biſchofsſtr. 2, ☎ 602. Fabrik: Ilgezeem, Dünamünd. Str. 59, ☎ 603.
Lomani, E., Wwe., Dünam. Str. 16.
— Gordian Gordian.', erbl. Ehrenbürger, Mitinh. d. Firma Gebr. Lomani, Dünamündeſche Str. 59, ☎ 602.
— Gordian Ant.', erbl. Ehrenbürger, Dünamündeſche St. 59.
— Karl Kilian', Telefonmech., Dünamündeſche St. 16, ☎ 2725.
— Paul Gord.', erbl. Ehrenb., Mitinh. d. Firma Gebr. Lomani, Pferdeſtr. 27

Karl Grünberg, Matthäistr. № 54, im eigenen Hause. Telephon № 2402
Die besten Gummireifen der Welt.

Nur importierte Weine in grösster Auswahl.

Karl Grünberg, Matthäistr. № 54, im eigenen Hause. Telephon № 2402. Die besten Gummireifen der Welt.

Lomann. Sieh auch Lohmann.
Lomann, Adolf Petr.', vereid. Rechtsanw., Spr. 9—11 u. 4—5, Mühlenstr. 64.
Lomanowski, Joh., Setzer, Suworowstr. 109, W. 13.

Lombard

sieh Rigaer Stadt-Lombard.

Lomeiko, Wass., Bahnbmt., Station Mühlgraben.
Lomonossow-Gymnas., Thronfolgerb. 29, ☎ 2614, sieh Register Seite 2.
Loms, Mich., Bierbuden-Inh., Domplatz 7.
Lonergan, Ernest, Mexikan. Konsul, Dir. d. Ges. d. Rig. Baumwollsp. u. Bandweberei, alte Mit. Str. 52, ☎ 220.
Lontzki, Wlad. Alex.', Kontroll., Säulenstr. 29, ☎ 4970.
Loo, James, Spinnmstr., Nußstr. 7.
Loore, Dav., Expreß, kl. Lagerstr. 26.
Loos, Mart., Masch., Altstr. 2.
Looth, Georg, Bildh., Suworowstr. 43.
Loots, Mart., Fuhrm., Torgelsche Str. 2.
— Jak., Hdlr., Torgelsche Str. 6.
Lootsenhaus Riga, ☎ 2420, Bolderaa, ☎ 2423.
Lopatin, Mich. Mich.', KS, Postbmt., Sandstr. 10, W. 9.
Lopatnikow, J., Hsb., Sadown. Str. 13, ☎ 2073.
Loppenowe, Paul, Dr. med., Spr. 12—2, Kalnezeemsche Str. 13, ☎ 3103.
— Joh., Frl., Romanowstr. 32, W. 10.
— Rud. Herm.', Werkmstr., Alexanderstr. 153, W. 21.
Lorbeer, Heinr. Herm.', Hg., kl. Altonaer Str. 14.
Lorberg, Ernst, Klempner, Dachsstr. 3.
— Rob., Vorarb., Pokrowstr. 10, W. 7.
— Th., Kontordiener, Dorpater Str. 97.
C. Lorch & Co., 1. G., Agentur u. Kommission, Inh.: Frau Olga Lorch, geb. Graß u. Ed. Friedr.' Lorch, Prok.: Karl Heimendahl und Oskar Neumann, Jungfernstr. 3, ☎ 97.
Lorch, Olga, geb. Graß, Aeltesten-Wwe., Mitinh. d. Firma C. Lorch u. Co., Antonienstr. 4, W. 5, ☎ 55.
— Ed., Friedr.', Mitinh. d. Firma C. Lorch u. Co., Hirtenstr. 2, W. 21.
Loreck, B., Bankbmt., Nikolaistr. 48.
Lorenc, A., Ober-Portier im Hotel de Rome, Suworowstr. 31a, W. 4.
Lorentz. Sieh auch Lorenc, Lohrens u. Lorenz.
— Alex., Wwe., Popowstr. 1, W. 9.
— Ernst Friedr.', Kontordien., Lagerst. 39
— J., Rentn., Suworowstr. 14, W. 5.
— Joh. Ferd.', Dw, Karolinenstr. 4.
— Theod., Bmt., Glockenstr. 5.
Lorentzen & Co., 2. G., Techn. Büro, Kommanditges., Jul. Lorentzen, einz. off. Gesellsch., Nikolaist. 11, ☎ 5095.
Lorentzen, Wold., Prof. der Rig. Draht-Industrie, Kalnezeem. Str. 35.
— Ludm., Archit.-Wwe., Schwartzenhöfsche Str. 13, W. 2.
Lorenz. Sieh auch Lorenc, Lohrens und Lorentz.
— Ed., Maler, Schulzenhof. Str. 26.
— Ernst, Hsb., Schmiedestr. 52.
— Ernst, Schuhm., Lagerstr. 39.
— F., Schmied, Färberstr. 22.
— Herm., Zimmermstr., Schlock. Str. 10b.
— J., Bmt., Schreyenbusch 2, 25.
— Joh., Dw., Wendensche Str. 19.
— Joh., Hsb., Dorotheenstr. 1, W. 5.
— Jul., Rendant am Stadtth., Suworowstr. 14, W. 5.
— Karl Wilh.', Bankbmt., Newastr. 11.
— Marie, Journal., Suworowstr. 14.
— Mart., Zimmermstr., Dünab. Str. 34.
— Minna, Schndrn., Blumenstr. 3.
— Mich., Tschlr., Säulenstr. 92, W. 5.
— Olga Mich.', Buchhltrn., Säulenstr. 92
— Wilh., Betriebsleiter, Ballastd. 72.
Lorenzsonn, Ferd., Kirchenstr. 3, W. 4.
Loris, Karl, Hsb., Schreyenbusch 3, 24.
Lorozewitsch, N., Bahnbmt., Paliss.Str.18
Lors, Aug., Sattler, Marienstr. 92.
— Hans, Schuhm., Duntenhof. Str. 2.
Lorson, Hugo, Schuhm., Marienstr. 105
Lorwuta, Off., Bahnbmt., Dünaburger str. 37, W. 10.
Lory, Anna, Wwe., Romanowstr. 38.
Losberg. Sieh auch Loßberg.
— Ad., Hsb., Vogelstr. 37.
— Ernst, Schuhm., Grenzstr. 14.
— Jan, Maler, Kirchhofsstr. 24.
— Jan, Zimm., Elisabethstr. 9, W. 18.
— Kath., Blumenhdlrn., Bärenstr. 18.
— Paul., Schndrn., Dorotheenstr. 1, Q. 17.
Loschak, A., Wwe., Matthäistr. 103, W. 14
— Off., Dw., Todlebenboul. 1, W. 5.
— Sim., Flachshdlr., Säulenstr. 29 W 6.
Loschenikow, Bolesl., Auss., Friedensstr. 10
Loschew, Joske, Hg., Hasenholm. Ufer 27.
Loschik, Amalie, Wwe., Lagerstr. 22.
— Jul., Schuhm., Artilleriestr. 34, W. 27.
Losewski, Sach., Diakon, Zitadelle 3a.
Loshinski, J., Fuhrm., Revaler Str. 58.
Losin, Fritz, Tschlr., Brückenstr. 26.
— Sem. Alex.', Hdlr., Mosk. Str. 8.
Losinski, Jak., Maler, Wolmar. Str. 28.
— M., Arzt-Frau, Gertrudstr. 38, W. 7.
— S., Hg., Schwimmstr. 21.
Loskutow, Alex., Expreß, Dünamündesche Str. 12, W. 8.
Losow, Andr., Dw., Jaroslaw. Str. 26.
Losowsky, Ludw., Kol.-Hdl., Mühlgrabener Str. 12a.
— Marie, Wwe., Dünamünd. Str. 32.

Alex. Loss & Co.,
Kaufstr. 13, gegr. 1814.
Lager sämmtlicher in- und ausländischen Parfümerien

Alex. Loss & Co., 1. G., Parfümeriewaren, Inh.: Robert Brunnert, Kaufstr. 11/13, ☎ 1108.
Loß, Gust., Bahnbmt., Ritterstr. 72.
— Mart., Färber, Ambothen. Str. 21.
— Matr., Schndrn., Mosk. Str. 12.
— Sander, Weinhdlr., Ritterst. 107 W 1.
Loßberg. Sieh auch Losberg.
— Ad., Maler, Moritzstr. 5.
— Charl., Wwe., Hamannstr. 5, W. 15.
— Elisab., Wäsch., Nummershof. Str. 9.
— Georg, Hsb., kl. Kandauerstr. 10.
— Gust., Musiker, Nummershof. Str. 9.
— J., Hg., Popowstr. 3a, W. 53.
— Joh., Maler, Gregorstr. 7.
— Joh., Schuhm., Sprenkstr. 69, W. 3.
— Karl, Fleischer, Romanowstr. 118.
— Ottilie, Wwe., Fabrikantenstr. 5.
Lossert, Aug., Reisender, Revaler Str. 57.
Lossius, L., Frl., Alexanderstr. 31.
Lossky, Jul., HR, Sekretär, Schloßst. 14
— Mich. Jul.', SR, Dr. med., Stadtarzt, Spr. 11—12 u. 6—7, Schloßstr. 14, ☎ 3510.
— Wass. Karp.', Pol.-Bmt., Elisabethstr. 20, W. 39.
H. Lossos, 2. G., Stahl- u. Eisenw., Inh.: Hirsch Lossos, Sünderstr. 37, ☎ 925.
Lossos, H., Inh. dieser Firma, Neustr. 24.
Loth, Emilie, Näht., Grenzstr. 17.
Lothe, C., Hdlr., Säulenstr. 52, W. 16.
— Karl, Bierhdl., Marienstr. 51.
Lotkin, Charl. Joh.', Auss., 2. Weidendamm, Schlachthof.
Lotow, Wass. Serg.', GS, Bahnbmt., Kurmanowstr. 23.
Lotowski, N., Bahnbmt., kl. Paliss. Str. 8
Lotsch, J., Töpfer, Gertrudstr. 109, W. 69.
Lotto, Fromh., Wichsehdl., Palaisstr. 5.
Lotus, Mart., Steuerm., Kaisergartenstr. 8
Lotusch, Mikk., Hdlr., Sprenkstr. 75.
Lotz, N., Hdlr., Gogolstr. 21, W. 5.
Lotze & Stoll, Bildh.-Atelier, Säulenstr. 62, ☎ 2585.
Lotze, M., Bildh., Säulenstr. 62, W. 2
Lotzin, E., Segel- u. Kompaßm., Schiffstaxator, Romanowst. 16.
S. Lotzow, 2. G., Gold- u. Silberwaren, Inh.: Schlom Itzig Lotzow, Alexanderstr. 1, ☎ 3082.
Lotzow, A., Pension, Marienstr. 5, W. 17
— Hanne, Hsbn., Schreyenbusch 1, 8a
— Joss., Hdlr., Gogolstr. 16, W. 8.
— Leibe, Geschäftsf., Mühlenstr. 126.
— Schlom, Inh. d. Firma S. Lotzow, Mühlenstr. 66, W. 2.
— Schmul, Uhrm., Schreyenbusch 1, 8
Loudon, Harald Otto', Baron, Bes. d. Güter Schloß Serben u. Saulhof in Livland, Antonienstr. 10, W. 9.
— Marie, Baronin, Kapselstr. 27, W.
Lourie, Sonja, Zahnärztin, Spr. 10— u. $15\frac{1}{2}$—6, Wallstr. 26, W. 8.
Lovis, Carl, Professor emer. d. Rig. Polyt., SR, Dir. d. A.-G. f. Hanfguß-Industrie „Sirius", Alexanderboul. 1, W. 4, ☎ 225.
Loweiko, Metsch. Wik.', Kapt., Mühlenstr. 9, W. 12.
Lowson, Andr., Kfm., Elisabethstr. 7.
Loy, Jul., Mech., Mühlenstr. 84, W. 11
— Meta, Frl., Gertrudstr. 82, W. 1
Lozing, Ans, Heizer, Artilleriestr. 73.
Lubaneet, Joh., Hdlr., Säulenstr. 34.
Lubanow, Wera, Schndrn., Hasenh. Ufer 2
Lubau, Pet., Masch., Matthäistr. 70.
— Ed., Schlosser, Rujensche Str. 7.
A. Lubbe, 2. G., Apothekerw., Inh. Mag. Arth. Lubbe, Mühlenstr. 1, ☎ 1797.
Lubbe, Arthur, Mag. pharm., Inh. d. Firma A. Lubbe, Mühlenstr. 1, ☎ 1797.
— Helene, Wwe., Sprenkstr. 35, W. 1
— Wilh. Fr., Hg., Mühlenstr. 18, W. 2
Lubbei, Iw., Schuhm., Wolmar. Str. 3
S. Lubelski, 2. G., Manufakt.- u. Konfektions-W., Inh.: Stanislaus Lubelski, Kalkstr. 27/29.
Lubelski, Stan., Inh. der Firma S. Lubelski, Kalkstr. 27, Q. 2—4.
Luber, F., Wwe., Kalkstr. 13, W. 7.
Luberg, M., Kramerstr. 10, ☎ 5267.
Luberski, J., Kol.-Hdl., Romanowstr. 6

Ch. Jürgensohn, Weingrosshandlung, Wallstr. Nr. 20, Telephon Nr. 106

Lubich v. Milovan, Karl Karl', Dir. d. Auskunftei W. Schimmelpfeng, Industriestr. 1a, W. 8.
— Irmg. Karl', Kontorbmtn., Romanowstr. 17, W. 9.
— Osk. Karl', Kontorbmt., Romanowstr. 17, W. 12.
Lubin, D., Dw., Scheunenstr. 31, W. 12.
— Jan, Schlosser, Rumpenhof. Str. 23.
— Mr., franz. und engl. Sprachlehr., Sprenkstr. 2, W. 51.
Lubins, Franz, Vorarb., Behnensche Str. 4, W. 16.
Lubinski, Iw., Schuhm., Uferstr. 29.
— Ernst Ernst', Werkmstr., 2. Weidend. 3.
— Jan, Schuhm., Moskauer Str. 129.
— V. S., Akzisebmt., Teichstr. 24.
Lubotzky & Bagg, 2. G., Techn. Büro, Inh.: Scholem Morchel Bagg und Rachmiel Meer Lubotzky, Königsstr. 37 ☎ 4662.
Lubotzki, Georg, Bahnbmt., Gertrudst. 123
— Chaim Zemach.', Makler, Gogolstr. 19. ☎ 4891.
— Jank., Holzhdlr., Mühlenstr. 122.
— Rachmiel, Mitinh. d. Firma Lubotzki u. Bagg, Marienstr. 50, W. 34.
Lubusch, Pet., Masch., Romanowstr. 62.
Lucas, Anna, Wwe., Hsbn., Jägerstr. 1.
— H., Frau, Schönwäscherei, Gertrudst. 19
— Joh. Ed.', Hg., Pauluccistr. 8, W. 16
— Karl Georg, Priv., Artilleriestr. 26.
— Mar., Wwe., Nikolaistr. 52, W. 4.

— A., Schiffskapt.-Frau, Wenden. Str. 5.
Ludin, Jan, Oberkutscher, Säulenstr. 58.
Ludonski, Wlad., Schuhm., Mosk. Str. 117
Ludowitz, Ant., Schmied, Marienstr. 78.
Ludowski, Aron, Hg., Moskauer Str. 50.
Ludse, Joh., Schuhm., 1. Weidend. 3.
v. Ludwig, Aurelie, Wwe., Romanowstr. 60, W. 2.
H. Ludwig, 2. G., Holz, Inh.: Heinr. Ludwig, Kohlenstr. 16a, ☎ 4915.
Ludwig. Sieh auch Ludewig.
— Ad., Wagenb., Ritterstr. 82.
— Christ., Kol.-Hdl., Matthäistr. 82.
— Emilie, Wwe., Laborator. Str. 2 W 9.
— Ernst, Schuhm., Schiffsstr. 13, W. 20.
— Ferd., Hg., Suworowstr. 92, W. 14.
— Ferd. Wilh.', Mag. pharm., Bevollm. d. Magister W. Grüning, 2. Weidendamm 21a.
— Heinr., Inh. d. Firma H. Ludwig, Kohlenstr. 16a, ☎ 4915.
— Jak., Schmied, Rujensche Str. 3.
— Jan, Dw., Mühlenstr. 37.
— Joh., Böttcher, Grünstr. 9.
— Joh. Jak.', Techn., Sappeurstr. 1a.
— John, Hg., Herrenstr. 16, W. 4.
— Jul., Bevollm. d. Firma Wold. Angelbeck u. Co., kl. Schmiedestr. 18 W 3.
— Krist., Bäckermstr., Mosk. Str. 121.
— Krist., Kol.-Hdl., Dorpater Str. 33.
— Mar. geb. Thau, Hsb., Brunnenstr. 3.
— Pet., Kirchendiener, Suworowstr. 92.
— Theod. Werkmstr.-Geh. ...

— Luise, Wwe., Mstrn., Revalerstr. 21.
Lüdig, Joh., Hdlr., Säulenstr. 20, W. 13
— Kath., Wwe., Fuhrmannsstr. 40.
Lüdke. Sieh auch Lütke.
— Karl Friedr.', Korresp., Peterholmst. 5.
— Karl, Maler, Dorotheenstr. 9.
— Marie, Wwe., Lagerstr. 40, W. 8.
— Marie, Wwe., Romanowstr. 28, W. 14

Treibriemen-Fabrik
vormals
Lühr & Co.
Kleine Königsstrasse 9.
Telefon 545.
Briefadresse: Treibriemen-Fabrik vorm. Lühr & Co., Riga.

Lühr, Ed., Garderobier, Gertrudstr. 69.
— Alice, geb. Wolanski, Kfm.-Wwe., Arsenalstr. 3, W. 8.
— Paul, Exped., Marstallstr. 8, W. 7.
F. Lüth, 1. G., Trikotagen-Fabr., Agentur u. Kommission, Inh.: Friedr. Lüth u. dessen Sohn Aug. Lüth, Prok.: Eug. Lüth, Kontor u. Niederl.: Sandstr. 6, ☎ 319, Fabr.: Charlottenstr. 60, ☎ 657.
Lüth, Aug. Friedr.', Mitinh. der Firma ...

J. Lorentzen & Ko.

Ausführung und Projektierung sämtlicher Ingenieur-Arbeiten.

Spezialausführung:

Beton und Eisenbeton.

Nikolaistrasse 11. Telefon 5095.

..., Frau, Sprenkstr. 28, W. 11.
— Karl, Lehrer, Romanowstr. 43, W. 13

Gummireifen der Welt.
Telephon № 2402.

Eigene Filialen: Mühlenstr., Ecke der Suworowstr., Tel. 325. Hagensberg, Waldstr. 4a, Tel. 3950. Weberstrasse, Ecke der Altstadt, Tel. 1569. Mitauer Chaussee 12, Tel. 3055.

Karl Grünberg, Matthäist… im eigene… Telephon…

Lomann. Sieh auch Lohmann.
Lomann, Adolf Petr.', vereid. Rechtsanw., Spr. 9—11 u. 4—5, Mühlenstr. 64.
Lomanowski, Joh., Setzer, Suworowstr. 109, W. 13.

Lombard

sieh Rigaer Stadt-Lombard.

Lomeiko, Wass., Bahnbmt., Station Mühlgraben.
Lomonossow-Gymnas., Thronfolgerb. 29, ☎ 2614, sieh Register Seite 2.
Loms, Mich., Bierbuden-Inh., Domplatz 7.
Lonergan, Ernest, Mexikan. Konsul, Dir. d. Ges. d. Rig. Baumwollsp. u. Bandweberei, alte Mit. Str. 52, ☎ 220.
Lontzki, Wlad. Alex.', Kontroll., Säulenstr. 29, ☎ 4970.
Loo, James, Spinnmstr., Nußstr. 7.
Loore, Dav., Expreß, kl. Lagerstr. 26.
Loos, Mart., Masch., Altstr. 2.
Looth, Georg, Bildh., Suworowstr. 43.
Loots, Mart., Fuhrm., Torgelsche Str. 2.
— Jak., Hdlr., Torgelsche Str. 6.
Lootsenhaus Riga, ☎ 2420, Bolderaa, ☎ 2423.
Lopatin, Mich. Mich.', KS, Postbmt., Sandstr. 10, W. 9.
Lopatnikow, J., Hsb., Sadown. Str. 13. ☎ 2073.

— Joh., Dw., Wendensche Str. 19.
— Joh., Hsb., Dorotheenstr. 1, W. 5.
— Jul., Rendant am Stadtth., Suworowstr. 14, W. 5.
— Karl Wilh.', Bankbmt., Newastr. 11.
— Marie, Journal., Suworowstr. 14.
— Mart., Zimmermstr., Dünab. Str. 34.
— Minna, Schndrn., Blumenstr. 3.
— Mich., Tschlr., Säulenstr. 92, W. 5.
— Olga Mich.', Buchhltrn., Säulenstr. 92
— Wilh., Betriebsleiter, Ballastd. 72.
Lorenzsonn, Ferd., Kirchenstr. 3, W. 4.
Loris, Karl, Hsb., Schreyenbusch 3, 24.
Lorozewitsch, N., Bahnbmt., Paliss.Str.18
Lors, Aug., Sattler, Marienstr. 92.
— Hans, Schuhm., Duntenhof. Str. 2.
Lorson, Hugo, Schuhm., Marienstr. 105
Lorwuta, Oss., Bahnbmt., Dünaburger str. 37, W. 10.
Lory, Anna, Wwe., Romanowstr. 38.
Losberg. Sieh auch Loßberg.
— Ad., Hsb., Vogelstr. 37.
— Ernst, Schuhm., Grenzstr. 14.
— Jan, Maler, Kirchhofsstr. 24.
— Jan, Zimm., Elisabethstr. 9, W. 18.
— Kath., Blumenhdlrn., Bärenstr. 18.
— Paul., Schndrn., Dorotheenstr. 1, Q. 17.
Loschak, A., Wwe., Matthäistr. 103, W. 14
— Oss., Dw., Todlebenboul. 1, W. 5.
— Sim., Flachshdlr., Säulenstr. 29 W 6.
Loschenikow, Bolesl., Aufs., Friedensstr. 10
Loschew, Josse, Hg., Hasenholm. Ufer 27.
Loschik, Amalie, Wwe., Lagerstr. 22.
— Jul., Schuhm., Artilleriestr. 34, W. 27

Lossert, Aug., Reisender, Revaler Str. 57.
Lossius, L., Frl., Alexanderstr. 31.
Lossky, Jul., HR, Sekretär, Schloßst. 14
— Mich. Jul.', SR, Dr. med., Stadtarzt, Spr. 11—12 u. 6—7, Schloßstr. 14, ☎ 3510.
— Wass. Karp.', Pol.-Bmt., Elisabethstr. 20, W. 39.
H. Lossos, 2. G., Stahl- u. Eisenw., Inh.: Hirsch Lossos, Sünderstr. 37, ☎ 925.
Lossos, H., Inh. dieser Firma, Neustr. 24.
Loth, Emilie, Näht., Grenzstr. 17.
Lothe, C., Hdlr., Säulenstr. 52, W. 16.
— Karl, Bierhdl., Marienstr. 51.
Lotkin, Charl. Joh.', Aufs., 2. Weidendamm, Schlachthof.
Lotow, Wass. Serg.', GS, Bahnbmt., Kurmanowstr. 23.
Lotowski, N., Bahnbmt., kl. Paliss. Str. 8
Lotsch, J., Töpfer, Gertrudstr. 109, W. 69.
Lotto, Fromh., Wichsehdl., Palaisstr. 5.
Lotus, Mart., Steuerm., Kaisergartenstr. 8
Lotusch, Mikk., Hdlr., Sprenkstr. 75.
Lotz, N., Hdlr., Gogolstr. 21, W. 5.
Lotze & Stoll, Bildh.-Atelier, Säulenstr. 62, ☎ 2585.
Lotze, M., Bildh., Säulenstr. 62, W. 2.
Lotzin, C., Segel- u. Kompaßm., Schiffstaxator, Romanowst. 16.
S. Lotzow, 2. G., Gold- u. Silberwaren, Inh.: Schlom Itzig Lotzow, Alexanderstr. 1, ☎ 3082.
Lotzow, A., Pension, Marienstr. 5, W. 17.

Ch. Jürgensohn, Weingrosshandlung, Wallstr. Nr. 20, Telephon Nr. 106.

Lubich v. Milovan, Karl Karl', Dir. d. Auskunftei W. Schimmelpfeng, Industriestr. 1a, W. 8.
— Irmg. Karl', Kontorbmtn., Romanowstr. 17, W. 9.
— Osk. Karl', Kontorbmt., Romanowstr. 17, W. 12.
Lubin, D., Ww., Scheunenstr. 31, W. 12.
— Jan, Schlosser, Rumpenhof. Str. 23.
— Mr., franz. und engl. Sprachlehr., Sprenkstr. 2, W. 51.
Lubins, Franz, Vorarb., Behnensche Str. 4, W. 16.
Lubinski, Iw., Schuhm., Uferstr. 29.
— Ernst Ernst', Werkmstr., 2. Weidend. 3.
— Jan, Schuhm., Moskauer Str. 129.
— V. S., Akzisebmt., Teichstr. 24.
Lubotzky & Bagg, 2. G., Techn. Büro, Inh.: Scholem Morchel Bagg und Rachmiel Meer Lubotzky, Königsstr. 37 ☎ 4662.
Lubotzki, Georg, Bahnbmt., Gertrudst.123
— Chaim Zemach.', Makler, Gogolstr. 19. ☎ 4891.
— Jank., Holzhdlr., Mühlenstr. 122.
— Rachmiel, Mitinh. d. Firma Lubotzki u. Bagg, Marienstr. 50, W. 34.
Lubusch, Pet., Masch., Romanowstr. 62.
Lucas, Anna, Wwe., Hsbn., Jägerstr. 1.
— H., Frau, Schönwäscherei, Gertrudst.19
— Joh. Ed.', Hg., Paulucci str. 8, W. 16
— Karl Georg, Priv., Artilleriestr. 26.
— Mar., Wwe., Nikolaistr. 52, W. 4.
Luchs, Karl, Masch.-Mstr., 1. Weidendamm 25.
— Ant., Schlosser, Maschinenstr. 6, W. 1.
— Grete, Wwe., Matthäistr. 50.
— Karl, Maler, Matthäistr. 141.
Lucht, Aug. Herm.', Stud., Schützenstr. 6.
— Heinr., Oberbuchhltr. d. Städt. Betriebs-Amts, Trinitatisstr. 12, W. 4.
— Th., Kassir. d. St.-Lombards, Trinitatisstr. 12, W. 1.
Lucini, Edm., Violinvirt., Pauluccist. 11.
Luckin. Sieh auch Lukin.
— Karl Karl', Hg., Revaler Str. 15 W 9.
Lucmann, Karl, Mech., Artilleriestr. 34.
— J., Klempner, Säulenstr. 83, W. 26.
— K., Hausverw., alte Mit. Str. 33.
— Mich., Hsb., Baumstr. 1.
— Rob., Schlosser, alte Mitauer Str. 33.

Konservenfabrik
Lucullus
Alexanderstr. Nr. 182.
Tel. 3727. Postfach 689.

Lude, Alex., Hsb., Solitüdenstr. 6.
— Indr., Hdlr., Wolmarsche Str. 8.
Ludek, Christ., Wwe., Hsbn., Altonaer Str. 34a.
— A., Schuhm., Popowstr. 3a, W. 94.
— Mar., Kol.-Hdl., Altonaer Str. 26.
— Pet., Kol.-Hdl., Gymnastikstr. 19.
— Wilh., Bmt., Altonaer Str. 26.
Ludendorff, Alfr., Fabrikbmt., Seestr. 4.
— Anna, Wwe., Alexanderstr. 134, W. 29
— Edith, Kassir., Tempelstr. 10.
— Gotth., Bierhdl., Revaler Str. 23.
— Harald, Hg., Grobinsche Str. 3.
Ludewig, E., Frl., Gasanst.-Bmtn., Suworowstr. 2, W. 9.
— Ed., Lehrer, Herrenstr. 9, W. 4.
Ludewik, F., Bürobmtn., Wendenschestr. 5.
— A., Schiffskapt.-Frau, Wenden. Str. 5.
Ludin, Jan, Oberkutscher, Säulenstr. 58.
Ludonski, Wlad., Schuhm., Mosk. Str. 117
Ludowitz, Ant., Schmied, Marienstr. 78.
Ludowski, Aron, Hg., Moskauer Str. 50.
Ludse, Joh., Schuhm., 1. Weidend. 3.
v. Ludwig, Aurelie, Wwe., Romanowstr. 60, W. 2.
H. Ludwig, 2. G., Holz, Inh.: Heinr. Ludwig, Kohlenstr. 16a, ☎ 4915.
Ludwig. Sieh auch Ludewig.
— Ad., Wagenb., Ritterstr. 82.
— Christ., Kol.-Hdl., Matthäistr. 82.
— Emilie, Wwe., Laborator. Str. 2 W 9.
— Ernst, Schuhm., Schiffsstr. 13, W. 20.
— Ferd., Hg., Suworowstr. 92, W. 14.
— Ferd. Wilh.', Mag. pharm., Bevollm. d. Magister W. Grüning, 2. Weidendamm 21a.
— Heinr., Inh. d. Firma H. Ludwig, Kohlenstr. 16a, ☎ 4915.
— Jak., Schmied, Rujensche Str. 3.
— Jan, Dw., Mühlenstr. 37.
— Joh., Böttcher, Grünstr. 9.
— Joh. Jak.', Techn., Sappeurstr. 1a.
— John, Hg., Herrenstr. 16, W. 4.
— Jul., Bevollm. d. Firma Wold. Angelbeck u. Co., kl. Schmiedestr. 18 W 3.
— Krist., Bäckermstr., Mosk. Str. 121.
— Krist., Kol.-Hdl., Dorpater Str. 33.
— Mar. geb. Thau, Hsb., Brunnenstr. 3.
— Pet., Kirchendiener, Suworowstr. 92.
— Theod., Werkmstr.-Geh., Bausk. Str.25
— Wass., Sleeperh., alte Mit. Str. 18.
— Wilh., Wwe., Lagerstr. 40.
Ludwikow, Jos., Bahnbmt., Jakobstädtsche Str. 8, W. 39.
Lübbe u. Co., A., chem.-techn. Laborator., Altstadt 2, ☎ 1822.
Lübbe, Arv. Karl', Fabrikbmt., Kemmernsche Str. 6.
— Charl.., Insp.-Wwe., Nikolaistr. 36.
— Charl., Wwe., Kemmernsche Str. 13.
— Fr., HR, Telegr.-Bmt., Marg.Str.14
— Karl, Dir., Kemmern.Str. 6, ☎ 3297.
— Wilh. Karl', Hg., Säulenstr. 18.
M. Lübeck & Co., 2. G., Holz, Inh.: Moritz Theodor Lübeck, Jakobsstr. 16, ☎ 358.
Lübeck. Sieh auch Liebeck.
— A., Frl., Popowstr. 3a, W. 20.
— Amalie, Wwe., Moorstr. 28.
— Karl, Frisiersalon, Marienstr. 13.
— Moritz, Aeltester gr. Gilde, K. u. K. Oesterreich-Ungarischer General-Konsul, Glied des Börsenkomitees, Direkt. der Börsenbank, Inh. d. Firma M. Lübeck u. Co., Romanowstr. 8, ☎ 698.
— Osk. Moritz', Bankbmt., Roman.Str.8.
— Rob., Friseur, Pernauer Str. 18.
— Rob., Frisirsalon, Pernauer Str. 28.
Lübelfeldt, Janila, Frl., Parkstr. 1a.
Lübke, Nik. Andr.', Buchhltr., Gertrudstr. 19, W. 19.
v. Lübtow, Gust., Amtsbote, Lermontowstr. 4, W. 7.
— Ed., Vorst. d. Rettungsanst., Amts-Badermstr., Schiffsstr. 15.
— Karl Adolf.', Fabrikbmt., Schreyenbusch 3, 10.
— Olga, Hsbn., Schreyenbusch 3, 10.
Lückmann, Joh. Mart.', Hg., Lagerstr. 27
— Mart., Stauer, Lagerstr. 27, W. 5.
Lüddeke, Wilh., Kfm., Matthäistr. 18.
Lüdecke, E., Bäckerei, Sprenkstr. 32, ☎ 2160, Niederl. Marienstr. 35.
Lüders, Hel., Wwe., Kapselstr. 5, W. 4.
— A., Frau, Sprenkstr. 28, W. 11.
— Luise, Wwe., Mstrn., Revalerstr. 21.
Lüdig, Joh., Hdlr., Säulenstr. 20, W. 13
— Kath.., Wwe., Fuhrmannsstr. 40.
Lüdke. Sieh auch Lütke.
— Karl Friedr.', Korresp., Peterholmst. 5.
— Karl, Maler, Dorotheenstr. 9.
— Marie, Wwe., Lagerstr. 40, W. 8.
— Marie, Wwe., Romanowstr. 28, W. 14

Treibriemen-Fabrik
vormals
Lühr & Co.
Kleine Königsstrasse 9.
Telefon 545.
Briefadresse: Treibriemen-Fabrik vorm. Lühr & Co., Riga.

Lühr, Ed., Garderobier, Gertrudstr. 69.
— Alice, geb. Wolanski, Kfm.-Wwe., Arsenalstr. 3, W. 8.
— Paul, Exped., Marstallstr. 8, W. 7.
F. Lüth, 1. G., Trikotagen-Fabr., Agentur u. Kommission, Inh.: Friedr. Lüth u. dessen Sohn Aug. Lüth, Prok.: Eug. Lüth, Kontor u. Niederl.: Sandstr. 6, ☎ 319, Fabr.: Charlottenstr. 60, ☎ 657.
Lüth, Aug. Friedr.', Mitinh. der Firma F. Lüth, Alexanderstr. 44, W. 17.
— Eug. Friedr.', Prok. d. Firma F. Lüth, Elisabethstr. 33, ☎ 2368.
— Friedr., Mitinh. d. Firma F. Lüth, Elisabethstr. 33, ☎ 2368.
— Heinr. Heinr.', KS, Reichsb.-Bmt., Felliner Str. 11, W. 1.
— Karl Heinr.', Bmt., Felliner Str. 11.
— Karoline, Wwe., Marienstr. 105.
— Kristine, Hsbn., Felliner Str. 11.
Lütke. Sieh auch Lüdke.
Lütke, Alfr., Bmt., Petersb. Ch. 124.
— Amalie, Wwe., Abgulden. Str. 9.
— Georg, Monteur, Ritterstr. 119.
— Heinr., Verw., Windauer Str. 62.
— Jak., Sattler, Alexanderstr. 145.
— Joh., Schlosser, Marienstr. 144, W. 5.
— Karl, Maler, Dorotheenstr. 9.
— Livia, Bürobmtn., Newastr. 9, W. 42.
— Marie, Schndrn., Suworowstr. 17.
— Mart., Hsb., Matthäistr. 133, W. 1.
— Minna, Modistin, Newastr. 9, Q. 42.
— Osw., Schuhm., Artilleriestr. 33.
— Otto, Büchsenschm., Suworowstr. 17.
— Theod., Schuhm., Gertrudstr. 84.
Lütkemeyer, Ludw. Emil', Dekorat.-Maler, Suworowstr. 92, W. 11.
Lütkens, Joh., Hsb., Bildh., Ernestinenstr. 5.
— Math., Oberpast.-Wwe., Neustr. 37.
Lütschek, Jos., Hsb., Sadownikowstr. 10.
Lüttchen, Alw., Frl., Gertrudstr. 96 W 6.
Lützelschwab, Wilh., SR, Oberlehrer, Newastr. 11, W. 20.
Luger, Amalie, Wwe., Lazarethstr. 1.
Luha, Ferd., Fruchthdl., Schwimmstr. 2 und kl. Petrikirchenstr. 3.
Luhde, Nancy u. W., Frl., Romanowstr. 10.
Luhdin, Ernst, Tschlr., Bärenstr. 15 W 25.
Luhje, Ant., Bmt., Gertrudstr. 48, W. 17.
Luhke, Kath., Hsbn., Matthäistr. 100.
— Pet., Bmt., Matthäistr. 100.
Luhlak, Elisab. Mart.', Auff., Wendensche Str. 26, W. 28.
Luhle, Jul., Wwe., Marienstr. 17, W. 25
— Karl, Lehrer, Romanowstr. 43, W.13

Karl Grünberg, Matthäistr. № 54, im eigenen Hause. Telephon № 2402. Die besten Gummireifen der Welt.

Eigene Filialen: Mühlenstr., Ecke der Suworowstr., Tel. 325. Hagensberg, Waldstr. 4a, Tel. 3950. Weberstrasse, Ecke der Altstadt, Tel. 1569. Mitauer Chaussee 12, Tel. 3055.

Karl Grünberg, Matthäistr. № 54, im eigenen Hause. Telephon № 2402. Die besten Gummireifen der Welt.

Luhmann, Anna, Wwe., Alexanderstr. 94
— Ernst, Tschlr., Gesellenstr. 6.
— Joh., Schiffskapt., Romanowstr. 47.
— Karl, Hsb., Fuhrmannsstr. 9.
— Lisa, Hsbn., Zabelnsche Str. 2.
Luhr, J., Gärtner, Mosk. Str. 241.
Luhre, Joh., Lieferant, Mosk. Str. 177.
Luhs, Ad., Hsb., Bauskesche Str. 2.
— Alex., Kol.-Hdl., Schlocksche Str. 54.
— Alex., Maler, Färberstr. 6a, Q. 40.
— Alw., Näht., Suworowstr. 80, W. 11.
— Andr., Förster, Mühlgrab. Weg.
— Andr., Maurer, Nordstr. 12.
— Andr., Stauer, Bullensche Str. 17.
— Anna, Hdlrn., Staarstr. 4.
— Anna, Wwe., Schreyenb. 7, 4.
— Anna Pet.', Aufs., Steinstr. 19.
— Aug., Formier, Laboratoriumstr. 12.
— Aug., Maler, Gertrudstr. 123, W. 8.
— Aug., Nähmasch.-Hdl., Marienstr. 17.
— Aug., Parkettm., Revaler Str. 39.
— E., Geschäftsf., Elisabethstr. 65.
— Ed., Portier, Thronf.-Boul. 1W10.
— Eva, Wäsch., Laboratoriumstr. 12.
— Gust., Schlosser, Kownosche Str. 16.
— J., Holzhdlr., Turmstr. 17, W. 3.
— J., Tschlr., Färberstr. 19, W. 27.
— Jak., Pension, Mühlenstr. 70, W. 17.
— Jak., Schmied, Mühlenstr. 1.
— Jak., Seifens., Bausk. Weg 9.
— Jan, Bahnbmt., Marienstr. 39, W. 2
— Jan, Fuhrm., Ritterstr. 44, W. 37.
— Jan, Hsb., Krusenhofsche Str. 7.
— Jan, Hausverw., Kownosche Str. 16.
— Jan, Kolport., Helenenstr. 27, W. 40
— Jan, Masch., Schreyenbusch 8, 2.
— Jan, Maurer, Sternstr. 1, W. 3.
— Jan, Packer, Matthäistr. 67, W. 36.
— Jan, Vorarb., Petersb. Ch. 103, W. 10
— Jndr., Dw., Alexanderstr. 11.
— Joh., Fuhrm., Hospitalstr. 19, W. 16.
— Joh., Maler, Ritterstr. 111, W. 38.
— Joh., Schiffszimm., Kohlenstr. 6.
— Jul., Dreher, Suworowstr. 133.
— Jul., Maler, Matthäistr. 103, W. 17.
— Jur, Litogr., Altonaer Str. 16.
— Jw., Dw., Alexanderstr. 109, W. 30.
— K., Telegr.-Bmt., Popowstr. 3, W. 15.
— Karl, Bierhdlr., Sprenkstr. 75.
— Karl, Hsb., Moorstr. 5.
— Karl, Hsb., Staarstr. 2, W. 1.
— Karl, Masch., Helenenstr. 18, W. 37.
— Karl, Mstr., Nordecksho f. Str. 12.
— Karl, Saalmstr., Altstr. 7.
— Karl, Schndr., Pernauer Str. 14.
— Karl, Schuhm., Laboratoriumstr. 16.
— Karl Jak.', Vorarb., Nordstr. 26.
— Kath., Wwe., Suworowstr. 108, W. 11.
— Kr., Exped., Suworowstr. 78, W. 5.
— Ludw., Hg., Dorpater Str. 33.
— Marie, Priv., Bienenstr. 11.
— Mar., Wwe., Färberstr. 8, W. 6.
— Mart., Ankern., Bullensche Str. 24b.
— Mart., Fuhrm.-W., Spargelstr. 5.
— Mart., Schndr., Popowstr. 3a, W. 11
— Mart., Wächter, Brückenstr. 28.
— Mich., Portier, Popowstr. 3a, W. 15.
— Mich., Schlosser, Matthäistr. 92.
— Mik., Dw., Revaler Str. 87, W. 17.
— Minna, Pension, Dorp. Str. 41, W. 4
— Otto, Maler, Gertrudstr. 73, W. 20.
— P., Zollbes., Thronfolgerboul. 2.
— Pet., Bahnbmt., Schreyenb. 1, 21.
— P., Drahtz., Alexanderstr. 163.
— Pet., Hg., Alexisstr. 12, W. 23.
— Pet., Mech., Wendensche Str. 23, W. 21
— Pet., Schuhm., Alexanderstr. 107.
— Reinh., Seem., Bienenstr. 11.

— Theod., Schlosser, Talsensche Str. 17.
— Wilh., Pumpenm., Ritterstr. 82, W. 10
Luhsis, Jak. Jur', Techn., Suworowstr. 131, W. 7.
— **Joh., Schlosser, Alexanderstr. 125.**
Luhß, Harry, Exped., Peterholmstr. 5.
— Rud., Kontorbmt., Thronf.-Boul. 3, W. 23, ☎ 5254.
Luhze, Jak., Exped., Juliusstr. 3.
Luhzing, Am., Wwe., Alexanderstr. 178.
— Ed., Hg., Revaler St. 41W50.
Lujan, Alex., Drechsler, Kathol. Str. 33.
— Pet., Hdlr., Weißenhöfsche Str. 6.
Luik, Jw., Schlosser, Pernauer Str. 18.
— Jan, Gärtner, Pionirstr. 3.
— Mich., Geschäftsf., Sprenkstr. 34c.
— Pet., Zimmerm., Artilleriestr. 40.
Luisenschule. Sieh Deutscher Frauenbund.
Luisk, Rud., Dreher, kl. Palissadenstr. 1.
Lukas. Sieh auch Lucas.
— Elisab., Schönwäsch., Theringerstr. 34.
— Pet., Gärtner, Waldstr. 9.
Lukaschew, Sim., Tischlermstr., Gertrudstr. 98.
Lukaschewitsch, Luise, Wwe., Baumstr. 7.
— Pet., Hsb., Littausche Str. 1.
— Sofie, Wwe., Sternstr. 27.
— Stan., Flußpol., Sadownikowstr. 33.
Lukaschewitz, Ad., Schndr., Palaisstr. 5.
— Joh., Frisör, Mitauer Ch. 35.
— Nik., Privat., Nikolaistr. 67a.
— Osk. Pawl.', Geschäftsf.-Geh. am St.-Lombard, Kalkstr. 23, W. 8.
— Pet., Brothdl., Hospitalstr. 26.
— Pet., Mehlhdl., Mitauer Ch. 30.
— R., Aufs., Kathol. Str. 18, W. 3.
— Tatj., Bmt.-Wwe., Schützenstr. 11.
Lukaschka, Marie, Frl., Hsbn., Krusenhofsche Str. 6, W. 1.
Lukaszewicz, Gust. Jos.', Bevollm. d. Ges. „Prowodnik", Thronf.-Boul. 3.
Lukewitsch, Ad., Gießermstr., Sprenkst. 71
Lukjan, Sam., Hg., Fruchtstr. 11.
Lukjanonok, Afan., Zollbes., Industriest. 10
Lukjanow, Jw., Hsb., Kalnez. Str. 70a.
— A., TR-Frau, Marienstr. 44, W. 16.
— Matw., Dw., Jungfernstr. 7, W. 7.
— Serg. Sem.', Krg., Akzisebmt., Dir. d. Russ. Spar- u. Vorschußkasse, gegr. 1871, Kirchenstr. 4a, W. 17.
Lukjanski, Vol. Wik.', Werkmstr., Alexanderstr. 146, W. 17.

E. Lukiewicz
General-Vertreter der
Bilz'
Alkoholfreien Getränke d. Franz Hartmann **Sinalco** A. G.
in Detmold (Deutschland) für die Ostseeprovinzen, Nord- und West-Russland.
Filiale Riga.
Wendensche Str. 14, Tel. 4125.

Lukiewicz, E., Mineralw.- u. Sinalko-Fabrik, Wenden. Str. 14, ☎ 4125.
Gebr. Lukin, 2. G., Agentur, Inh.: Benj. Lukin, Orgelstr. 1, ☎ 3533.
Lukin. Sieh auch Luckin.
— **Alex., Bmt. d. Steuerverw., Hermannstr. 17.**

— Amalie, Wwe., Alexanderstr. 178.
— Andr., Former, Wolmarsche Str. 17.
— Anna, Frl., Kandauer Str. 25a.
— Ant., Hg., Alexanderstr. 145a.
— Ant., Jng., Goldinger Str. 25.
— Ant., Kol.-Hdl., Gogolstr. 8 und 23,
— Ant. u. Ad. Berk, Kol.-Hdl., Matthäistr. 85.
— Benj., Jnh. d. Firma Gebr. Lukin, Orgelstr. 1, ☎ 3533.
— Dav., Bankbmt., Hermannstr. 17, W. 1.
— Ed., Hg., Alexanderstr. 178.
— Emil, Schlosser, Pernauer Str. 21.
— Ernst, Bmt., Kurmanowstr. 28, W. 2.
— Eug., Hg., Nikolaistr. 38, W. 2.
— Felix, Augenarzt, Spr. 10—12 und 17—18, Elisabethstr. 77, W. 4, ☎ 4956
— Heinr., Lehrer, Goldinger Str. 25.
— **J., Hsb., Schreyenbusch 2, 1.**
— Jak., Tschlr., Rabenstr. 3, W. 16.
— Jan, Schiffsmasch., Goldingerstr. 24.
— Joh., Amtsbote, Hermannstr. 17.
— Joh., Schuhm., Bürgerstr. 7.
— K., KA, Telegr.-Bmt., Gertrudst. 48.
— Karl, Exped., Suworowstr. 35.
— Libbert, Gärtner, Annenh. Str. 2.
— M., Organist a. d. Paulskirche, Sprenkstr. 56.
— M. T., Religionslehr., Sprenkstr. 56.
— N., Hdlr., Gogolstr. 19, W. 7.
— Paul, Ankern., Lubahnsche Str. 15.
— Reinh. Libert.', Bahnbmt., Goldinger Str. 43.
— Rud. Ernst', Aufs., Schützenstr. 6.
— Ten. T., Jng., Theaterboul. 3, W. 11.
— Tennis, Hsb., Schreyenbusch 2, 1a.
Lukinski, Ant., Schlosser, Bausk. Str. 8b.
Lukis, Karl, Vorarb., Alexisstr. 6.
Lukowsky, J. J., Hg., Annenstr. 2, W. 22
— Jak., Teehaus, Palissadenstr. 31.
Lukowitsch, Alex. Alex.', Bürobmt., Adlerstr. 4, W. 3.
— Feod. Pet.', Bmt., kl. Lagerstr. 63.
— Lisette, Wwe., Artilleriestr. 70, W. 5
— Jos., Wwe., Fuhrhltrn., Revalerst. 61
— Wik., Fuhrm.-W., Kathol. Str. 30.
Lukowski, Chr., Drahtz., Torfstr. 12.
— Ant. Franz', Fabrikbmt., Peterholmsche Str. 5, W. 29.
— Heinr., Maler, Gertrudstr. 125.
— Jan, Hdlr., Moskauer Str. 61.
— Wilh., Platzmstr., Schlock. Str. 16a.
Luks, Aug., Tschlr., Rumpenh. Str. 17.
— Ed., Mech., Alexanderstr. 136.
— Jan, Zimmerm., Alexanderstr. 105.
Luksch, Mich., Färber, Altstr. 2.
Lukscha, A. J., Buchh., Grabenstr. 4.
— Jw., Dw., Kirchenstr. 15, W. 10.
— Jw., Zimmerm., Revaler Str. 34.
Lukschewitsch, Fritz, Kol.-Hdl., Lagerstr. 18
— Fritz, Zimmerm., Oskarstr. 1, W. 34.
Lukschewitz, Mart., Kutscher, alte Mitauer Str. 62.
— Jan, Ankern., Hasenholm. Ufer 19a.
— Jan, Schndr., Säulenstr. 88.
— Wass., Schlosser, Kalugasche Str. 18.
Lukschteraupas, Jan, Hsb., Kalnezeemsche Str. 169.
Lukschus, Ant., Schaffn., Mosk. Str. 139.
Lukst, Andr., Kellner, Parkstr. 6, W. 21.
Lukstin, Andr., Fuhrm., Hospitalstr. 27.
— A., Dachd., Kurmanowstr. 11, W. 44.
— Anna, Wwe., Matthäistr. 40, W. 8.
— Ed., Heu- u. Haferhdl., Bärenstr. 14, wohnt kl. Bärenstr. 1.
— Ernst, Kol.-Hdl., Dorpater Str. 30.
— **Gust., Fuhrm., Milchstr. 2, W. 16.**
— **Jak., Hdlr., Pionierstr. 1, W. 2.**

Wein- u. Austern-Stuben
Basteiboulevard Nr. 2, Telephon Nr. 80.
Otto Schwarz.
Wein-, Delikatessen- u. Cigarren-Lager
Basteiboulevard, Ecke der Kalkstrasse.

— Jan, Fuhrm., Wendensche Str. 17.
— Karl, Dw., Scheunenstr. 17, W. 9.
— Kath., Schndrn., Artilleriestr. 33.
— Marie, Hdlrn., Matthäistr. 80.
— Vikt., Hsb., Maurer, Solitüdenstr. 9.
— Wold., Maurer, Sprenkstr. 30, W. 10.
Lukstinq, A., Haferhdl., Marienstr. 136.
— Osk., Buchdr., Färberstr. 4, W. 28.
Lulewitsch, Ant., Strb.-Schaffn., Wendensche Str. 11.
Ch. M. Lulla, 2. G., Mode- u. Galanteriew., Jnh.: Chaim Merr Lulla, Weberstr. 3.
Lulla, Chaim, Jnh d. Firma Ch. M. Lulla, kl. Königsstr. 15, W. 5.
— Th., Buchhltr., Gertrudstr. 43, W. 11.
Lullberg, Friedr., Schlosser, Laboratoriumstr. 25, W. 3.
— Sophie, Wwe., Hsbn., Laboratoriumstr. 25, W. 1.
Lulow, Koppel, Hdlr., Kaisergartenstr. 4, ☎ 3413, Hansastr. ☎ 4988.
— Mend., Dentist, Alexanderstr. 34, W. 11, ☎ 2648.
— Noah, Hdlr., Moskauer Str. 43.
— Rub., Hdlr., Moskauer Str. 59.
Lumann, Karl, Holzhdl., Martinsstr. 2.
Lumste, Karl, Sattler, Alexanderstr. 136
Lundberg, E., Werkmstr., Wasserstr. 23.
— J., Fr., Kanzleibmtn., Alexanderstr. 31
— Karl, Wasserstr. 23, W. 1.
— Kath. Jul.', Bahnbmtn., Elisabethstr. 35, W. 4.
— Leo, Dr., Frauenarzt, Spr. 8½—10 u. 16—17, Kalnez. Str. 13, ☎ 3103.
Lundholm, K. Herm.', Hg., Sandstr. 10.

Louis Lundmann & Co.,

Weinhandlung,

Lager

direct importirter

Havana-Cigarren,

Kalkstrasse 10.

Telefon 265.

Gegenüb. d. Stadtsparkasse.

Louis Lundmann & Co., 2. G., Weinhdl., Jnh.: Alfred Drews und James Marschütz, Kalkstr. 10, ☎ 265. Kontor und Lager: Matthäistr. 21, ☎ 286.
Filialen:
Alexanderstr. 84, ☎ 1245.
Marienstr. 50, ☎ 1239.
Alexanderstr. 30, ☎ 2483.
Dorpater Str. 8, ☎ 115.
Matthäistr. 21, ☎ 2086.
Alte Mitauer Str. 29, ☎ 2966.
Schiffsstr. 13, ☎ 2967.
Edinburg II, Grenzstr. 15.
Lundmann, J., Dreher, Jägerstr. 5, W. 4.
Lunecki, Matw., Bahnbmt., Katholische Str. 28.
Lungis, Oss., Hsb., Salwensche Str. 126.
Lunin, H. W., Stabskapt., Parkstr. 4.
Lunke, Fritz, Kol.-Hdl., Mosk. Str. 163.
R. Lunn, 2. G., Kolonialw., Jnh.: Nachmiel Lunn, Karlsstr. 23, ☎ 2482.
Lunn, N., Jnh. dieser Firma, Marstallstr. 17, W. 6.
Lunsky, Wlad. Jw.', SR, Gouv.-Ingen., Dir. d. Russ. Spar- u. Vorschußkasse, gegr. 1871, Elisabethstr. 83, W. 6, ☎ 826.
Lunt, Serg., Bmt., Sprenkstr. 56a, W. 6.
Luntsch, Marie, Frl., kl. Lagerstr 48.
Luntsche, Ans, Hsb., Wilnasche Str. 18.
Luntschik, Schlom, Mützenm., Moskauer Str. 98, W. 12.
Lunz, Jsid., Apoth., Pauluccistr. 6, W. 2
— Schol., Lehrer, Mühlenstr. 102, W. 2.
— Wulf, Gefl.-Schächterei, Schmiedestr. 54
— Wulf, Kfm., Mühlenstr. 66, W. 22, ☎ 2259.
Lupeikis, Ant., Bahnbmt., Romanowstr. 123, W. 30.
Lupeiko, Ant., Bmt., Twersche Str. 5.
Lupik, Karl, Schlosser, Hospitalstr. 16.
Luppmann, Karl, Tschlr., Suworowstr. 60.
Lupschis, Jw., Uhrm., Gertrudstr. 117.
Ludwig Lurie, 1. G., Galanteriewaar., Jnh.: Lewin (Ludwig) Lurie, Prok.: Sarah Lurie, Sünderstr. 29, ☎ 808.
M. Lurie, 2. G., Wäsche, Jnh.: Moses Lurie, Scheunenst. 17.
Mendel Lurie, 2. G., Tuch, Jnh.: Mendel Lurie, Herrenstr. 14.
Lurie, Abel, Hdlr., Kurmanowstr. 18.
— Abr., Diener, Steinstr. 7.
— Abr., Schndr., Moskauer Str. 104.
— Beila, Hdlr., Kurmanowstr. 20b, W. 37
— Ed., Prok. d. Firma G. Schönfeldt, Pauluccistr. 7.
— Emil, Zahnarzt, Spr. 10—1 und 15—19, Lagerstr. 12.
— Hellm., Klempnermstr., Friedensst. 12.
— Hirsch, Uhrm., Alexanderstr. 117.
— Jsaak, Dr. med., Nikolaistr. 27, W. 1. ☎ 4002.
— Lasar, Hdlr., Grabenstr. 16.
— Lasar, Zuschndr., Marienstr. 1.
— Leib, Schuhm., Eliasstr. 5, W. 1.
— Lipm., Maler, Alexanderstr. 120.
— Ludw., Jnh. dieser Firma, Schwimmstr. 25, Q. 1.
— Mend., Holzhdlr., 2. Weidendamm, Schlachthof.
— Mos., Jnh. d. Firma M. Lurie, Alexanderstr. 98, W. 7.
— Mowscha, Schndr., Uferstr. 7.
— Musche, Hsb., Eliasstr. 14, W. 4.
— R. S., Zahnarzt, Spr. 9½—12 und u. 15½—17½, Sünderstr. 6.
— Rosa, Masch.-Stick., Kalkofenstr. 20.
— S. U., Uhrenhdl., Sprenkstr. 1.
— Sarah, Wwe., Schwimmstr. 25, W. 5.
— Sarah, Wwe., Sprenkstr. 8, W. 2.
— Schmul, Tschlr., Eliasstr. 8, W. 6.
— Schmul, Schndr., Moskauer Str. 69.
Lurin, Andr., Schiffskapt., Lagerstr. 27.
— Jan, Dw., Alexanderstr. 12.
— Jos., Marktthdlr., Mühlenstr. 74.
— Jul. Ed.', Hg., Paulluccistr. 7, W. 4.
Lusakow, Mich., Dw., Maschinenstr. 7.
Luscha, Fr., Bäcker, kl. Kandauer Str. 6.
Lusche, Luise, Wwe., Säulenstr. 13, W. 15
Luschke, Benj., Reepschl., Waggonstr. 3.
Luschkin, Nik., Tschlr., Revaler Str. 87.
Luschkow, Maxim., Gärtner, Oskarstr. 2.
Luschnikow, Nat., Wwe., Dünab. Str. 29.
Luse, A. A., Ing., Gertrudstr. 48, W. 17
Lusik, Adam, Wächter, Wasserstr. 7.
Luskin, Dav., Hdlr., Gogolstr. 23, W. 5.
Lust, Ant., Maurer, Charlottenstr. 40.
— Aug., Schmied, Schreyenbusch 1, 42.
— Pet., Tschlr., Artilleriestr. 55.
Luste, Ad., Schlosser, Revalerstr. 41.
— Karl, Dw., Säulenstr. 106, W. 18.
Lustmann, Krist., Hsbn., Rjäsan. Str. 4.

A. M. Luther, Reval,

Aktien-Gesellschaft für

mechanische Holzbearbeitung.

Vertreter f. Liv- u. Kurland:

A. W. Döllen,

Riga, Thronfolgerboul. 11,
Tel. 617, Postfach 83.

Luther. Sieh auch Lutter.
— Hans, Musiker, Revaler Str. 26.
— Joh., Tschlr., Invalidenstr. 2, W. 5.
Luther-Schule, Kalnezeem. Str. 97.
Lutkewitsch, Olga, Wwe., Marienstr. 44.
— Elise, Wwe., Weißnäht., Glockenst. 1.
— Joh., Strb.-Schaffn., Wenden. Str. 19
Lutkus, Kas., Schmied, Emmastr. 29.
— Kasp., Hsb., Ziegelstr. 5.
Lutschjat, Ant., Heizer, Stintseestr. 21.
Lutschin, Alw., Wäsch., Wenden. Str. 13.
— Ant., Schndrn., Alexanderstr. 156.
— E., Wwe., Schiffsstr. 13, W. 36.
— Jan, Schmied, Wendensche Str. 13.
Lutte, Andr., Schaffner, Dünab. Str. 47.
Lutter. Sieh auch Luther.
— Joh., Glaser, Artilleriestr. 5, W. 12.
— Karl, Priv., Timotheusstr. 1, W. 13.
— Osk. Mart.', Bahnbmt., Taubenstr. 32.

Ph. Lutz,

Holzriemscheiben-Fabrik und Drechslerei.

Konsulstr. 1A. Tel. 1836.

Ph. Lutz, 2. G., Holzriemscheibenfabrik und Dampfdrechslerei, Jnh.: Bernh. Phil.' Lutz, Konsulst. 1a, ☎ 1836.
Lutz, A., Hdlr., Gertrudstr. 115, W. 15.
— A., Wäsch., Gertrudstr. 121.
— A., Wwe., Romanowstr. 59.
— Adele u. Berta, Schndrn., Schmiedestr. 45, W. 1.
— Alex., Bmt., Säulenstr. 83, W. 24.
— Alex., Frisör, Kreuzstr. 2.
— Alex., Handschuhm., Artilleriestr. 44.
— Alex., Sattler, Sprenkstr. 30, W. 6.
— Art., Bäcker, Matthäistr. 50, W. 7.
— Benj., Portier, Säulenstr. 83, W. 24
— Bernhard Phil.', Jnh. d. Firma Ph. Lutz, Konsulst. 1a, ☎ 1836.
— E., Schndr., Wolmarsche Str. 19.
— Eberh. Jw.', Maler, Karolinenstr. 21.
— Ed., Oekonom, Säulenstr. 55, W. 2.
— Ed., Techn., Säulenstr. 35, W. 6.
— Ed., Tschlr., Abguldensche Str. 3.
— Ella, Frl., Lehrerin, Kalnezeem. Str. 25
— Emilie, Wwe., Romanowstr. 60.
— Emilie, Wwe., Schndrn., Artilleriestr. 33.
— Emilie, geb. Löhr, Wwe., Konsulst. 1a
— Emma, Kassirn., Alexanderstr. 118.
— Eug., Fabrikbmt., Essenhöf. Str. 22.
— Eug., Masch., Pernauer Str. 21.

Karl Grünberg, Matthäistr. № 54, im eigenen Hause, Telephon № 2402. **Die besten Gummireifen der Welt.**

Nur importierte Weine in grösster Auswahl.

Karl Grünberg, Matthäistr. № 54, im eigenen Hause. Telephon № 2402. Die besten Gummireifen der Welt.

— Ew., Tschlr., Ritterstr. 119, W. 37.
— Ferd., Hdlr., Sadownikowstr. 18 W 33.
— Franz, Schuhm., Suworowstr. 43.
— Friedr., Exped., Ritterstr. 44, W. 60.
— Frdr., Sattlermstr., Alexanderstr. 95.
— Fritz, Kol.-Hdl., Säulenstr. 114.
— G., Hausverw., Alexanderstr. 18, W. 16
— Georg, Kol.-Hdl., Kandauer Str. 25.
— Georg, Maurer, Säulenstr. 102.
— Georg, Schmied, kl. Milchstr. 4, W. 5.
— Georg, Schuhm., Wolmar. Str. 17.
— Georg, Tschlr., Marienstr. 128.
— Georg, Tschlr., Pernauer Str. 12a.
— Georg Ed.', Kellner, Hilfsstr. 9.
— Georg Georg', Bankbote, Pauluccistr. 7.
— Gottl., Bäcker, Revaler Str. 38.
— Gust., Hsb., Säulenstr. 102, W. 1.
— Heinr., Kontorbmt., Gertrudstr. 89.
— Jak., Handschuhm., Färberst. 14.
— Jak., Maurer, Säulenstr. 54, W. 1.
— Jak., Tschlr., Moorstr. 22.
— Jenny, Wwe., Säulenstr. 35, W. 6.
— Joh., Handschuhm., kl. Sandstr. 10, W. 1, u. Ritterstr. 51, W. 6.
— Joh., Schlosser, Matthäistr. 99.
— Joh., Schlosser, Wolmar. Str. 43.
— Joh., Tschlr., Bachstr. 10, W. 4.
— Joh., Töpfer, Romanowstr. 12, W. 6.
— Joh., Tschlr., Schreyenb. 5, 1.
— Joh., Weichenst., Wolmar. Str. 31.
— Joh. Georg, Amts-Handschuhm.-Mstr., Artilleriestr. 44.
— Jul., Färber, Marienstr. 90, W. 10.
— K., Hg., Matthäistr. 18, W. 22.
— Karl, Schlosser, Revalerstr. 47.
— Karl, Schmied., Wolmar. Str. 26.
— Karl, Schuhm., Gertrudstr. 113.
— Korn., Fleischer, Rabenstr. 13, W. 4.
— Krist., Wwe., Elisabethstr. 103, W. 1a
— Leop., Schlosser, Ritterstr. 54, W. 3.
— Ludw., Hsb., Schndr., Säulenstr. 93.
— Ludw., Tschlr., Säulenstr. 98, W. 9.
— Marie, Hsbn., Artilleriestr. 44, W. 23.
— Marie, Wwe., Säulenstr. 115.
— Mart., Maurer, Suworowstr. 11.
— Nik., Hutm., Marienstr. 72, W. 5.
— N., Schndr., Kurmanowstr. 18, W. 5.
— Nik., Schuhm., Matthäistr. 99, W. 27.
— Osk., Schuhm., Färberstr. 29, W. 2.
— Osk. Jeg.', SR, Dr. phil., Adj.-Prof. am Polyt., Darpater Str. 41.
— Otto, Fuhrm., Mühlenst. 23, W. 10
— Pet., Hsb., Pleskauer Str. 6.
— Pet., Töpfer, Marienstr. 31, W 6
— Phil., Scholsser, Gertrudstr. 121.
— Rob., Bierhdl., Mitauer Ch. 36.
— Rob., Schmiedemstr., Mit. Ch. 36.
— Rob., Tschlr., Wolmar. Str. 29.
— Theod., Uhrm., Mitauer Ch. 10.
— Wilh., Hebamme, Gertrudst. 84, W. 3
— Wold., Kellner, Mühlenstr. 86, W. 9.
— Wold., Portier, Romanowstr. 12.
v. Lutzau, Herm., Translat., Schwartzenhofsche Str. 15.
— L., Frl., Telegr.-Bmtn., Sprenkstr. 2.
— Marie, Pastoren-Wwe., Mühlenstr. 2
Lutzau, Dora, Wwe., Ballastdamm 52.
— Emilie, Kol.-Hdl., Seestr. 19.
— Eva, Hsb., Kalkofenstr. 16.
— Joh., Setzer, Kuckucksstr. 10.
— Jul., Bmt., Seestr. 19.
— Mich. Jw.', Sekretär, Kaisergartenstr. 4.
Lutzen, Pet., Kol.-Hdl., Elisabethstr. 10.
Lutzit, Alex., Stellm., Charlottenstr. 48.
Lutzkat, Gust., Amtsbote, Bickern. Str. 31.
Luwischzuk, Isak, Goldarb., Kaisergartenstr 2, W. 14.

Akt.-Ges. „Lux" in Stockholm, 1. G., Petroleum-Glühlicht-Beleuchtung, Generalbevollmächtigter: Jurij Blau, Kontor: kl. Schmiedest. 1, ☎ 2654, Fabrik: Kalnezeemsche Str. 40, ☎ 2799 u. 3954.
Lurting, Joh. Joh.', Prok. d. Firma J. C. Jessen Porzellanfabrik, Aahöfsche Str. 2a, ☎ 184.
Lwow, Fed. Konst.', Bürobmt., Kirchenstr. 35, W. 16.
— Nik. N., Akzisebmt., Newastr. 15.
— Wlad. Wsew.', Bahnbmt., Romanowstr. 24, W. 4, ☎ 4823.
Lybko, Jw., Markthdlr., Nikolaistr. 55.
Lydicke, Georg, Buchhltr., Kirchenstr. 4a.

August Lyra,
Schreib- und Zeichen-
materialien-Handlung.
Kontobücher-Fabrik.
Kaufstrasse 3. Tel. 116.

August Lyra, 1. G., Schreib- u. Zeichen-Materialien-Handlung, Kouvert- und Kontobücher-Fabrik, Lithographie, Buch- u. Steindruckerei. Inh.: Julius Dahlfeld und seine Gemahlin Natalie Dahlfeld, geb. Freyberg, Prok.: Arthur Mirsalis und Konst. Heldt. Kaufstr. 3, Verkaufslokal: ☎ 116, Kontor: ☎ 1503, Kontobücherannahme: ☎ 3150, Kontobücher-Fabrik: Moskauer Str. 11, ☎ 1110.

Edgar Lyra & Co., 1. G., Zollklarier., Inkasso, Inh.: Eleonore Lyra, geb. Treymann, u. Eugen Schwartz, Prok.: Hugo Lipphardt, Christel Schwartz u. Herbert Lyra, Jakobsst. 16, ☎ 384. Export und Kasse ☎ 384. Import ☎ 3784.

Richard Lyra, 2. G., ohne Handelsbr., Inh.: Rich. Ferd. Max Lyra, Sandstr. 12.

Rob. Lyra, 2. G., Sargbeschläge usw., Inh.: Rob. Lyra, Jakobsstr. 28, ☎ 2740.

Lyra, Arth. Osk.', Vers.-Bmt., Münzst. 3, W 1, ☎ 775.
— Charl., geb. Borchert, Wwe., Fellinerstr. 4, W. 14.
— Ed. Ed.', Hg., Felliner Str. 4.
— Eleonore, geb. Treymann, Mitinh. der Firma Edgar Lyra & Co., Elisabethstr. 17, W. 2, ☎ 4759.
— Georg, Reitlehrer, Dir d. „Tattersall", Schützenstr. 8, W. 3, ☎ 700.
— Herb., Prok. der Firma Edg. Lyra & Ko., Thronfolgerboul. 5 W 15.
— Jul. Alex.', Buchhltr., Fellin. St. 4.
— Leontine, Wwe., Elisabethstr. 29.
— O., Bankbmt., Karolinenst. 16, W. 9.
— Rich., Aeltester Gr. Gilde, Inh. der Firma Rich. Lyra, Prok. d. Firma A. Oehlrich & Co., Dir. d. Diskontobank, Thronfolgerboul. 9, ☎ 2941.
— Rob., Inh. d. Firma Rob. Lyra, Nikolaistr. 17, W. 11.
— Wilh., Frl., Nikolaistr. 4, W. 2. ☎ 1378.
Lyrum, Jak., Tschlr., Elisabethstr. 25.
Lysagor, Abr., Hdlr., Jesuskirchenstr. 17.
Lysander, Marie, geb. Friede, Pauluccistr. 19, W. 18.
Lysenko, Olga, Frl., Romanowstr. 27.
Lyssikow, Jw. M., Leutn., Karolinenstr. 42, W. 6.

Leonh. Maag, 2. G., Holz u. Waren aller Art, Inh.: Leonh. Johannes Maag, Küterst. 3, ☎ 188.

Maag, Elise, Archit.-Wwe., Sünderst. 31.
— Leonh. Johs., Inh. d. Firma Leonh. Maag, Sünderstr. 31 W 4.
Maas, Gust., Müller, Alexanderstr. 158.
— F., Frisirsalon, Sprenkstr. 22.
— Hubert Gust.', Hg., Alexanderstr. 158.
— Jul., Hg., Alexanderstr. 158, W. 3.
Maask, Helm., Exped., Marienmühlenstr. 20.

Aug. Maass, 2. G., Galanteriew., Inh.: Aug. Maaß, Kaufstr. 10, ☎ 3695.

Maat, Hendrik, Kfm., Albertstr. 8, W. 3.
Mac-Intosh, Archibald, Masch.-Ing., Marienstr. 10a.
— John, Masch.-Ing., Bolderaa.
Mac-Laughlin, John, Oberlehrer, Mühlenstr. 34, W. 12.
Mach, Ludw. Andr.', Geschäftsf. d. Firma L. Bandelier, Kalnezeem. St. 25.
Machalitzki, N., Kol.-Hdlg., Sprenkst. 29.
Machalnikow, Pant. Vikt.', Reichsb.-Bmt., Sprenkstr. 11, W. 35.
Machamenok, Jak., Schmied, Waffenstr. 6, W. 18.
Machelsohn, Mend., Hdlr., Turgenjewstr. 7, W. 2.
— Chaim, Lederhdlr., Marienstr. 104.
— K., Lederhdlg., Marienstr. 72.
Macher, Theod., Schmied, Bürgerstr. 3.
Macherschinsky, O., Masch., alte Mitauer Str. 19.
Machew, Nik., Schlosser, Apothekerst. 19
Machlin, Abel, Hdlr., Matthäistr. 31.
— Itz., Zunahtm., Matthäistr. 31.
Machmonik, Moritz, Kfm., Pauluccistr. 19, W. 20.
Machnatsch, Pet., Schlosser, Pokrowstr. 11.
Machnowitz, Olga, Wwe., Schwartzenhöf. Str. 2.
— Otto, Schuhm., Schwarzenhöf. St. 2
Machowikow, Nik. Alex.', Techn., Kalnezeemsche Str. 42.
Machowka, Fed. M., Gerichtsvollz., Säulenstr. 33, W. 22.
Macht, Arth., Tschlrmstr., Werkst.: Wallstr. 24, wohnt Theaterboul. 9, W. 21.
Machtenberg, Mowscha, Fleischer, Romanowstr. 104, W. 23.
Machtus, Hirsch S., Holzhdlr., Säulenstr. 52
— Hirsch, Hg., Marienstr. 110.
— Js. Mowscha, Mühlenstr. 95, W. 3.

Ch. Jürgensohn, Weingrosshandlung, Wallstr. Nr. 20. Telephon Nr. 106.

— Isidor, Arzt, Spr. 9—1 und 6—8½, Marstallstr. 8, W. 5.
— Leop., Koll.-Prof. d. Ges. z. Expl. d. Hefefabr. H. P. Schwabe. Dorpater Str. 20, W. 13.
— R., Mützenhdl., Suworowstr. 26 ☎ 4541.
Mack, E., Schndrn., kl. Sandstr. 1, W. 3.
— Nelly, Frl., Todlebenboul. 9, W. 4.
— W., Tischlr., Turmstr. 21, W. 1.
Mackenick, Frdr., Bahnbmt., Schwartzenhofsche Str. 12.
— Joh., Masch., Pokrowstr. 11, W. 38
— Rud. Friedr.', Fabrikbmt., Kalnezeemsche Str. 29, W. 6.
Macker, Alex., Schmied., Moritzstr. 13
— Jan, Drucker, Peterholmstr. 7, W.3.
Macko, Otto, Holzhdlr., Mühlenstr. 74.
Mackprang, Wilh. Friedr.', Ing.-Techn., 2. Weidendamm 27a.
Maddaus, Alb., Ing., Nikolaistr. 67.
— Irmg., Kontorbmtn., Kalnezeemsche Str. 18.
— Joh., Frl., Schulvorst., Nikolaist.67
— Ottil., Lehrerin, Nikolaistr. 67.
— Wera, Schule u. Kindergart., Kalnez.-Str. 18.
Maddison, Joh., Ger.-Bmt., Lagerstr.44
— Marie, Wwe., Wolfsstr. 9.
Maderneek, Jul., Künstler, Marienstr.22
Madfaitis, Kaj., Hdlr., Artilleriestr. 21.
Madschul, P., Masch., Kurmanowstr. 20b.
Madsen, L., Schndrn., Königsstr. 12.
— Christ., Bmt., Theaterstr. 6, W. 2.
Mäeats, Minna, Hebamme, Schützenstr. 4
Maecker, Alide, Frau, Alexanderst. 152.
Mädchen-Gewerbeschule, Puschkinboul. 6, ☎ 2363.
Mägdefessel, Karl, Setzer, Popowstr.3a.
— Rosy Karl', Fabrikbmtn., Säulenstr. 66, W. 6.
Mäggi, J., Zimmerm., Sprenkstr. 65.
— P.,Hdlr., Kämmereistr. 3, W. 6.
Maehle, Rud. Nik.', Fabrikbmt., Mühlenstr. 37, W. 26.
Maeltzer. Sieh auch Meltzer u. Moelzer.
— Anna u. Antonie, Privat., kl. Sandstr. 8, W. 1.
Männel, Kurt Herm.', Färberei-Techn., Schlocksche Str. 33, ☎ 4462.
Männikson, Arth. Joh.', Prof. d. Ges. d. Rig. Baumwollsp. u. Bandweberei, Tuckumer Str. 2, ☎ 2321.
— Matth. Joh.', Fabrikbmt., kl. Lagerstr. 6.
— Stef. Matw.', Zollbmt., kl. Lagerstr. 6.
Maentel, Ludw., Aeltester d. St. Joh.-Gilde, Aeltermann d. Schuhm.-Amts, Newastr. 10, W. 2.
Märtens. Sieh auch Mertens.
— Rich., Badestube, Färberei u. Wohn., kl. Lagerstr. 44a, ☎ 1916.
— A., Verleger, Gesellenstr. 6.
Märtz, Friedr.', Schuhm., Marienmühlenstr. 14, W. 19.
— Pet., Auff., Bärenstr. 16, W. 6.
— Rob., Schmied, Matthäistr. 133.
Magaras, K., Schndr., Sprenkstr. 46.
Magarik, Jank., Fleischer, Mosk. Str. 52.
— Isr., Exped., Marienstr. 104, W. 7.
— Katz., Hdlr., Moskauer Str. 52.
— L., Kol.-Hdl., Moskauer Str. 94.
— Mend., Schächter, Revalerstr. 57c.
— Roch., ebr. Lehrer, Mosk. Str. 52.
— Roch., Kol.-Hdl., Mühlenstr. 22.
— Salm., Exped., Smolensker Str. 2. ☎ 3796.

S. Magaril,
Strickanstalt.
Lager und Fabrik:
5 Sünderstrasse 5
En gros & en détail.

S. Magaril, 2. G., Strickw., Inh.: Schlom Magaril, Prok.: Josef Magaril, Sünderstr. 5, ☎ 1397.
Magaril, B., Kurzw.-Hdl., Schlocksche Str. 16a.
— K., Kfm., Poststr. 6, W. 6.
— Schlom, Inh. der Firma S. Magaril, Wallstr. 30, W. 8.
Magarill, B. u. L., Agenturgesch., Marstallstr. 24, ☎ 1995, Wohn.: Popowstr. 3a, W. 79.
— Jos., Kfm., Neustr. 24, W. 5.
Magarschak, Benj., Hg., Mühlenstr.134.
Magarschok, Isr., Kfm., Pferdestr. 23.
Magdalenenasyl, Margaretenstr. 1. Sieh Register Seite 2.
Magoeburg, Aug., Schiffskapt.-Frau, Kalnezeemsche Str. 24.

Theodor Magdeburger,
Schlosserei und mechanische Werkstätte,
Hagensberg, Waldstrasse Nr. 9.

Magdeburger, Mos., Damenschndr., Münzstr. 5, W. 6.
— Th., Amts-Schlossermstr., Waldstr. 9.
— Wilh., Kfm., Waldstr. 9.
v. Magen, Emil Th.', Kapt., Matthäistr. 22.
— Theod., Rentn., Matthäistr. 22, W. 17.
Mager, H., Seilermstr., Petersb. Ch. 27.
— Jos., Mützenm., Palissadenstr. 12.
„Maggi", Gesellsch., Dreylingsstr. 15 ☎ 5201.
Magid, Bor., Tintenm., Uferstr. 9, W.6.
— E., Dr. med., Spr. 9—11 u. 4—6, Marienstr. 4, ☎ 2154.
Magidson, Georg, Kfm., Friedrichsholmsches Ufer 15.
— Alex., Friedrichsholmsches Ufer 15.
— Georg, Kfm., Schmiedestr. 43, W. 4, ☎ 5246.
— Herm., Sägem.-Inh., Newastr. 21, W. 1, ☎ 3653.
— Mark., Kand. rer. merc., Albertstr. 11, W. 18 ☎ 5170.
Magidson's Erben, Osser, Sägemühle, Hasenholm. Ufer 28, ☎ 765.
P. Magilnitzky, 2. G., Drogen, Inh.: Pinkus Magilnitzky, Sprenkstr. 43.
Magilnitzky, H., Buchhltr., Marienstr. 24.
— B., Frau, Marienstr. 29, ☎ 4358.
— Pink., Inh. d. Firma P. Magilnitzki, Säulenstr. 74, W. 10.
Magito, Osk., Frisiersalon, Dorotheenstr. 1.
— Marie, Frisörgesch., Ritterstr. 71,
v. Magnus, Otto Phil.', KA, Zollbmt., Mühlenstr. 70, W. 19.
— Joh., SR, Wwe., Gertrudstr. 7, W.1
Magnus, Heinr., Tischlr., kl. Lagerst.19.
— Joh., Schuhm., Strezowstr. 5.
— Mar., Wwe., Säulenstr. 106, W. 13.
Magnushofsche Gemeindeverw., ☎ 1801.
Magnushofsche Seemannsschule, ☎ 1881.
Magon, Anna, Wwe., Gertrudstr. 123.
— Aug., Hdlr., Alexanderstr. 121.
— Ed., Schuhm., Pokrowstr. 5, W. 7.
— J., Hdlr., Alexanderstr. 128.
— J., Schlosser, Laboratoriumstr. 16.
— J., Schndr., Revaler Str. 69, W.26
— J. J., Kontordiener, Waggonstr. 1.
— Jak., Tischlr., Alexanderstr. 107.
— Jan, Hdlr., Hospitalstr. 12, W. 4.
— Jan, Zimmerm., Färberstr. 15, W. 17
— Joh., Hdlr., Alexanderstr. 78, W. 29.
— Joh., Teeh., Adlerstr. 14, W. 16b.
— K., Metallgießerei, Matthäistr. 86, ☎ 3447.
— Karl, Hsb., Gießermstr., Matthäistr. 86.
— Karl, Zimmerm., Alexanderstr. 121.
— M., Dw., Parkstr. 3, W. 22.
— Mart., Masch., Säulenstr. 84, W. 35.
— Osk. Karl', Kontorbmt., Matthäistr. 86
— Pet., Portier, Waggonstr. 1.
Maganit-Nestro, Aug., Maurer, Brunnenstr. 2, W. 16.
Magowski, Alex., Schlosser, Wiesenst.2.
Magram, M., Schndr., Jesuskirchenstr. 5.
Mahjeneek, Andr., Vorarb., Simonstr. 6.
Mahjneek, Karl, Hsb., kl. Bullen. Str. 10.
Mahlberg, Ernst, Kol.-Hdl., Oskarstr. 5.
Mahlder, Friedr. C., Schiffskapt., Alexanderstr. 30, W. 10.
Mahler. Sieh auch Maler.
— Ed. Jul.', Techn., Fabrikleit.-Geh., Jutemanufakt. am Stintsee.
— Ernst, Vorarb., Charlottenstr. 30a.
— Georg, Masch., Wolmarsche Str. 9.
— Herm., Buchb., Elisabethstr. 89.
— Hugo Jul.', Bankbmt., Pferdestr. 3
— J., Frl., Telegr.-Bmtn., Marienst.4.
— Joh., Heizer, Simonstr. 1.
— Julie, geb. Schwenn, Wwe., Alexanderstr. 34, W. 16.
— M., Maler, Säulenstr. 110.
— Marie, Schndrn., Bäckerstr. 2.
— Mart., Korkenschndr., Bäckereistr. 7.
— Nik., Arrend., Schreyenbusch 2, Haus Agthe.
— Zilly, Friseuse, Johannishof 1.
Mahlin, Ed., Schiffskapt., Kohlenstr. 24.
— Indr., Heizer, Ritterstr. 44, W. 56.
— Pet., Ing., Nikolaistr. 52, W. 10
Jahn Mahlit, 2. G., Manufakturwaren, Inh.: Jahn Mahlit, Sprenkstr. 75.
Mahlit, Jahn, Inh. d. Firma Jahn Mahlit, Sprenkstr. 75, W. 10.
Mahlkaln, Eda, Aufw., Gertrudstr. 113.
Mahlmann, Adam, Milchhdlr., Charlottenstr. 17, W. 12.
Mahlneek, Mart., Dw., Marstallstr. 1.
Mahly, Anna, Diakonisse, Friedensstr. 3.
— J., Diakonisse, Suworowstr. 33, W. 1.

Alfred Mahn
Geschäftsführer der Firma:
C. Neumann, Seifenfabrik,
Alexanderstr. 172, ☎ 769.

Mahnke, Ad., Masch., Nikolaistr. 66.
Mahrup, Nik., Bildh., Torgelstr. 8.
Majais, J., Dw., Gertrudstr. 85, W.12.
Majakow, Theod. Sem.', Geschäftsf., Uferstr. 29, ☎ 4959.
Maidau, Rud., Schlosser, Petersb. Ch.27
Majeneek, Jakob, Hsb., Wolgund. Str. 51
— Anna, Aufw., Matthäistr. 96, W. 3.
Maier. Sieh Mayer, Meyer u. Meier.
v. Majewski, Marie, Generalmajor-Wwe., Ritterstr. 16, W. 9.
Majewski, Henr., Hsb., Säulenstr. 100.
— Anna Ant.', Kassir., Säulenstr. 100.
— Ant. Sem.', Stationsvorst.-Geh., Säulenstr. 100.

Karl Grünberg, Matthäistr. № 54, im eigenen Hause, Telephon № 2402
Die besten Gummireifen der Welt.

Eigene Filialen: Mühlenstr., Ecke der Suworowstr., Tel. 325. Hagensberg, Waldstr. 4a, Tel. 3950.
Weberstrasse, Ecke der Altstadt, Tel. 1569. Mitauer Chaussee 12, Tel. 3055.

Karl Grünberg, Matthäistr. № 54, im eigenen Hause. Telephon № 2402. Die besten Gummireifen der Welt.

— Aug. Ant.', Kalkstr. 14.
— Jak. Petr.', Fabrikauff., Matthäistr. 18
— Mich., Leutn., Rübenstr. 3.
— S. B., Frau, Säulenstr. 46, W. 9.
Maijus, Jos., Dentist, Marienstr. 12.
A. S. Maikapar, 1. G., Tabakfabrik, Kommand.-Ges., Samuil Maikapar einz. off. Ges., Prok.: S. Kuschlju, Fabrik: Brunnenstr. 10, ☎ 499, Niederlage: Kalkstr. 18, ☎ 459.
Maikapar, Feod., Assist.-Arzt d. Stadt-Krankenh., Ritterstr. 7.
— Ludm., Frau, Schützenstr. 5, W. 6.
— M., Wallstr. 30, ☎ 5152
— M. A., Rechtsanw.-Geh., Kirchenst. 5.
— Samuil Abr.', Einz. offen. Gesellsch. d. Firma A. S. Maikapar, Kirchenstr. 5, W 17, ☎ 4607.
Maikowski, Faddei Ad.', Bahnbmt., Romanowstr. 73, W. 26.
Maikus, Wilh., Bierbude, Eliasstr. 23.
M. Mailund, 2. G., Musikinstr., Inh.: Math. Mailund, Kalkstr. 18, ☎ 1525.
Mailund, Math., Wwe., Inh. der Firma M. Mailund. Gertrudstr. 10, W. 1.
Maimann, N., Hdlr., Gogolst. 16, W. 15.
S. Maimin, 2. G., Manuf.-W., Inh.: Sora Maimin, Weberst. 18.
Maimin, Jewel, Kfm., Mühlenstr. 126.
— Mark. Salm.', Geschäftsf., Domplatz 7
— Mord., Hdlr., Pauluccistr. 11, W. 15
Main, William William', Ing., Baumwoll.-Manufakt. Strasdenhof.
Maineek, Jan, Kolporteur, Eisenhof. Str. 24
— Jok., Hdlr., Holzstr. 12.
— Jan, Dw., Bullen. Str. 18.
— Jan, Schlosser, Wolmar. Str. 15.
Paul Mainz, 2. G., Molkereiprodukte „Alfa", Inh.: Paul Mainz, Suworowstr. 44, ☎ 4948.
Majofis, Sarah, Frau, Romanowstr. 58.
Wilh. Major, 2. G., Traktörinh., Königsstr. 3,
Major, Alfr., Schndr., Revaler Str. 41.
— Arth., Kontorbmt., Sprenkstr. 52.
— Arvid Jw.', Hg., Schiffsstr. 1, W. 1.
— Dav., Schuhm., Pernauer Str. 23a.
— Friedr. Jak.', Reichskontrolbmt., Mühlenstr. 115, W. 10.
— Herb., Sprenkstr. 52, W. 10.
— J., Tschlr., Marienstr. 22, W. 24.
— Jak., Dw., Windstr. 22.
— Joh., Schlosser, Revaler Str. 77.
— Julie, Kol.-Hdl., Helenenstr. 6.
— Karl, Dw., kl. Kandauer Str. 7.
— Karl, Krankenw., Ebelshof. Weg 7.
— Lisa, Wwe., Hsbn., Ballastdamm 6.
— Mich., Hdlr., Finkenstr. 3.
— Osk., Buchhltr., Sprenkstr. 52, W. 11
— Pet., Maler, Matthäistr. 91, W. 24.
— Pet., Maurer, Pernauer Str. 23a.
— Pet., Maurer, Schreyenbusch 2, 13.
— Timof., Kirchendien., Romanowstr. 12.
— Wilh. Aug.', Hsb., Bürobmt., Mühlenstr. 81.
— Wold. Jw.', Kontorbmt., Schiffsst. 1.
Majorow, Anna, Wwe., Aahöf. Str. 2.
— Paw., Schndr., Mühlenstr. 12, W. 7.
Maischus, Vic., Portier, Mit. Ch. 23.
Abel Maisel, 2. G., ohne Handelsbr., Packhausstr. 5, ☎ 3267.
B. Maisel, 2. G., Drogen, Inh.: Bernh. Maisel, Gertrudstr. 68, ☎ 2551.
Maisel. Sieh auch Meisel.
— Abel, Kfm. 2. Gilde, Packhausstr. 5, ☎ 3267.
— F., Fruchthdlr., Mühlenstr. 92, W. 1.
— Freida, Petroleumhdlr., Romanowstr. 110, W. 19.
— J., Kfm., Schmiedestr. 72, W. 16.
— L. A., Agent, Mühlenstr. 117, W. 6. ☎ 4381.
— Nat. Abel.', Apotheker, Antonienst. 8. ☎ 3478.
— Sim., Agent, Marienstr. 50, W. 16.
— Sim., Hdlr., Moskauer Str. 19.
— W., Buchhltr., Suworowstr. 20, W. 6.
Maiselis, Rubin, Holzhdlr., Artilleriestr. 43, W. 22.
Maisin, Krist., Maurer, Zeltstr. 5.
Maisit, Dav., Bäcker, Artilleriestr. 62.
— Emilie, Frl., Hsverw., Elisabethst. 53.
— Franz, Hsb., Rabenstr. 13, Q. 1.
— K., Zeichner, Unionstr. 5, W. 21.
— Karl, Zeichner, Adlerstr. 12, W. 8.
— M., Lehrer, Alexanderstr. 21, W. 10.
— R., Maurer, Elisabethstr. 9, W. 20.
— Rud., Buchhdlg., Matthäistr. 64a.
Maisohn, Karl, Kellner, Schulenstr. 12.
Maister, E., Buchb., Dampfstr. 90.
Maisus, J., Zahn-Heilanst., Spr. 9—2 u. 4—9, Marienst. 12.
Maiwald, Art., Bmt., Lärmstr. 13, W. 1.
Makan, Joh. Mich.', Fabrikmstr., Moskauer Str. 140.
Makar, Alex., Fuhrm., Gertrudstr. 113.
— Chr., Revaler Str. 21, ☎ 4854.
— Mart., Maler, Artilleriestr. 57.
Makarewitsch, Hipp. Alex.', KA, Polizei-Sekr.-Geh. u. Chef d. Adreß- und Paßkontors, Turgenjewstr. 8.
— Jos., Wwe., Moskauer Str. 67, W. 9.
Makarow, Awak. Timof.', Grobbrot-Bäckerei, Artilleriestr. 60.
— Alex., Friseur, Marienmühlenstr. 10.
— Alex. D., Instr.-M., Honigstr. 3.
— Ant., Maurer, Moskauer Str. 271.
— Fed., Auff., Mosk. Str. 263.
— Fr., Restaurat., Dünaburger Str. 2.
— Kypr., Rent., 2. Weidendamm 3.
— L., Kol.-Hdl., Dünamünd. Str. 46, ☎ 3751.
— Mar., Hdlrn., Jaroslawsche Str. 19.
— Mar. Nik.', Bahnbmtn., Suworowstr. 4, W. 14.
— Nik. Th., Techn., Karolinenstr. 7.
— Pel. Step.', Frl., Kontorbmtn., Turgenjewstr. 18, W. 2.
— Pet., Altonaer Str. 30.
— Phil., Hdlr., Mosk. Str. 123, W. 10.
— Wass., Hg., Alexisstr. 10, W. 4.
— Wass. Awtomon.', HR, Pristaw, Elisabethstr. 22, W. 45, ☎ 305.
Makarowski, N. W., Bahnbmt., Parkstr. 4
— Stan., Maler, Duntenhöf. Str. 2.
— Siel., Zimm., Jaroslawsche Str. 33.
Makarski, Abdom Fom.', Stationsvorst.-Geh., Station Alexanderpforte.
— Joh. Andr.', Fabrikbmt., Duntenhof. Str. 54.
— N., Bmt., Dünaburger Str. 33, W. 1.
— Vikt., Revisor, Dorotheenstr. 27.
Makassejew, Fed., Bürstenm., Romanowstr. 129.
— Jef., Maurer, Moskauer Str. 113.
— P., Manuf.-Hdlg., Krasnaja Gorka.
— Theod., Bürstenb., Gerberst. 6, W. 18
Makatun, Tim., Bahnbmt., Zabeln. St. 6
Make, Jan, Portier, Matthäistr. 52a.
Makejenko, Jw. Andr., Hsb., Exped., Marienstr. 67, W. 1, ☎ 3555.
Makelis, Ant., Zimmerm., Dünamünd. Str. 45.
Maker, Krist., Holzhdlr., Revalerstr. 21.
— Jan, Zimmerm., Mitauer Ch. 26.
Maklan, Mowscha, Glaser, Hospitalst. 55.
Maklin, Tilla, Kassir., Uferstr. 5, W. 6.
Makon, Helene, Wwe., Artilleriestr. 39.
Makowjew, P. J., Kol.-Hdl. u. Einfahrt, Moskauer Str. 103.
— M., Lieferant, Gertrudstr. 70, W. 24.
v. Makowsky, Arth., SR, Chefsgeh. d. Post- u. Telegr.-Bez.-Verw., Theaterboul. 15, W. 14.
Makowski, Alfr., Hsb., Hg., Matthäist. 28
— Ant., Hdlr., Suworowstr. 106, W. 17.
— Karol., Frl., Sprenkstr. 54a, Q. 2.
— Kaj. Kaj.', Bahnbmt., Thurmstr. 29.
— Tim., Schlosser, Jaroslawsche Str. 20.
Maksch, Joh., Kellner, Gertrudstr. 82.
Maksejew, Adam, Böttcher, Mühlgrabener Str. 6, W. 20.
Maksimenko, Jos., Heizer, Petersb. Ch. 4
Maksimow. Sieh auch Maximow.
— A., Obsthdl., Kalnezeem. Str. 2.
— Anna, Hausverw., Wenden. Str. 5.
— Elis., Schndrn., Wenden. Str. 5.
— Georg, Maler, Pokrowstr. 13, W. 9.
— Ida, Wwe., Gerberstr. 2, W. 27.
— Jw. Jak.', Bahnbmt., Mühlenstr. 3.
— L., Hdlr., Dünaburger Str. 27.
— Leonh., Hdlr., Jaroslawsche Str. 38.
— Mel., Wwe., Conv. z. hl. Geiste 3.
— Paul Nik.', Kfm., Anglikanische St. 5.
— S., Frl., Telegr.-Bmtn., Wenden Str. 5, W. 12.
Maksimowitz, Wass., Masch., Jakobstädt. Str. 9, W. 6.
Maksin, Karl, Tschlr., Mühlenstr. 15.
— Krist., Frl., Schmiedestr. 3, W. 4.
— Pet. Jw.', Diener, Mühlenstr. 66.
Maksteneek, Fritz, Maler, Marienstr. 50.
Makteneek, C., Schndr., Marienstr. 14.
Makul, Jan, Zimmerm., Uferstr. 65.
— Krisch, Gerber, Ebelshöf. Str. 9b
Makulan, Wilh., Dw., Albertstr. 2a.
Makulen, J., Stellm., Grasstr. 2.
Makunas, Oss., Hdlr., Jakobstädt. Str. 15.
Makwitz, Adam, Glaser, Mosk. Str. 97.
Malachowsky, Bernh. Franz', Fabrikbmt., 2. Weidendamm 31.
— J., Bahnbmt., Newastr. 23.
— Jos., Hdlr., Revaler Str. 85, W. 13.
— Wladisl. Ant.', Bahnbmt., Sprenkstr. 36, W. 2.
Malafejew, Oss. Jeg.', Konditor, Ritterstr. 20, W. 1.
Malaschewitz, A., Hdlr., Dünaburgerstr. 44.
— Konst., Schlosser, Jakobstädt. Str. 24.
Malaschow, And., Hdlr., Bergstr. 22.
Malatz, Ed., Bäcker, Bausk. Str. 33.
Malatzky, Ch., Auff., Nordstr. 17.
— Jgn., Priv., Karolinenstr. 29, W. 6.
— Mich., Auff., Nordstr. 17.
Malautzky, Karl, Auff., Schützenstr. 15.
— Karl, Buffetier, Altstadt 3, W. 22.
— Math., Fabrikbmtn., Schützenstr. 15.
Malazei, Kath., Wwe., Hofesstr. 6.
Malchin, Eug., Friseurgesch., Kalnezeem. Str. 17, Q. 4.
— Heinr., Masch., Kurmanowstr. 23.
— Joh., Masch., Marienstr. 28, W. 1.
— Jul., Frisiersalon, Mühlenstr. 50.
— Wilh., Schlosser, Alexanderstr. 146.
Malcolm & Co., 1. G., Landesprod., Inh.: James Rob. Malcolm, Prok.: Thomas Alfr. Wilson und Ernest Wilson, Alexanderstr. 24, ☎ 568 und 4310, Rote Speicher, ☎ 1868.
Maldau, Jak., Platzauff., Alexisstr. 10.
— Emil, Schlosser, Artilleriestr. 11.
Malder, Emilie, Schndrn., Revalerstr. 56.
— Fritz, Hsb., Annenhofsche Str. 15a.

Wein- u. Austern-Stuben Basteiboulevard Nr. 2, Telephon Nr. 80. **Otto Schwarz.** Wein-, Delikatessen- u. Cigarren-Lager Basteiboulevard, Ecke der Kalkstrasse.

— Fritz, Tafel- u. Griffelfabrik, Annenhöfsche Str. 15a, ☎ 4992.
Maldon, Wold., Priv.-Mädchen-Gymnas., Newastr. 26, W. 27.
Malec, M., Ing., Elisabethstr. 9a, W. 10.
Malender, Jan, Bmt., Sternst. 5, W.12.
Maler. Sieh auch Mahler.
— Art., Hg., Marktstr. 9, W. 2.
— Eli, Hdlr., Sprenkstr. 10, W. 2.
— Joh., Bahnbmt., kl. Palissadenstr.10.
— Mart., Tschlr., Wolmar. Str. 41.
Maletzki, Mord., Hausverw., Schreyenbusch 1, 26a.
— Sch., Klempnerei und Schlosserei, Schreyenbusch 1, 26a.
Maljatzki u. Pronin, Glaser, Eliasstr.16, ☎ 4394.
— Chaim, Hsb., Sprenkstr. 49, W. 10.
— T., Tabakhdlg., Moskauer Str. 50, ☎ 5255.
Maljawski, Paw., Bahnbmt., Palissadenstr. 1, W. 7.
Malienko, Tatj. Iw.', Bahnbmt., Dorpater Str. 63.
Malikowski, Karl, Hg., Kaufstr. 7, W. 4.
— Ed., Maler, Gertrudstr. 70.
— Karl Joh.', Hg., Gertrudst. 70, W.6.
Malin, Jak. N., Renteibmt., Romanowstr.54
— Jak., Former, Windstr. 31.
— Pet. Pet.', Margarethenstr. 13.
Malinin, Alex., Bmt., Meisterstr. 18.
— W., Bez.-Ger.-Bmt., Dorotheenstr. 37.
Malinkin, Alex., Hsb., Gertrudstr. 92.
Malinok, M., Wwe., Sprenkst. 24, W.4.
Malinowski, Ant., Spielw.-Hdlg., Suworowstr. 93.
— Elise, Wwe., Artilleriestr. 40, W. 53.
— Elsa, Frl., Nikolaistr. 41, W. 17.
— J., Former, Behnensche Str. 4.
— Jul., Auss., Mühlenstr. 23, W. 17.
— Iw., Hdlr., Mosk. Str. 98, W. 2.
— Iw., Schmied, Duntenhof. Str. 2.
— Karl, Hdlr., Petersb. Ch. 123, W.3.
— Karol., Wwe., Säulenstr. 23, W. 7.
— Kas., Auss., Hospitalstr. 11.
— Kas., Bahnbmt., Palissadenstr. 17.
— Konst., Frisirsalon, Alexanderstr. 153.
— Mar., Fabrikbmtn., Duntenh. Str. 2.
— Mar., Wirtin, Grünstr. 6.
— Paul, Klavierstimmer, Parkstr. 3.
— Paul., Generals-Wwe., Ritterstr. 33.
— Pet., Bahnbmt., kl. Palissadenstr. 6.
— Pet. Iw.', Bahnbmt., Duntenhöfsche Str. 2, W. 10.
— Sem., Hdlr., Eliasstr. 19, W. 11.
— Sofie, Frl., Ritterstr. 33.
— Tim., Schuhm., kl. Bergstr. 15.
— Wik., Schutzm., Strauchstr. 1.
— Wold., Masch., Peterholm. Str. 6.
Malischew. Sieh Malyschew.
Malischewitz, Alex., Wwe., Revaler Str. 38.
Malischewski, Stan., Mech., Pokrowstr. 19.
Malitzki, Wladisl., Feilenh., Wendensche Str. 11, W. 7.
Maljugin, Al., Hsb., Moskauer Str. 199.
Maljuk, Off., Kutscher, Ritterstr. 1a.
Malizei, Ant., Milchhdlg., Parkstr. 3.
Malkewitsch Franz, Tschlr., Färberstr.6.
— Agr., Hsb., Slawenstr. 5a.
— Mich., Bmt., Slawenstr. 5a, W. 2.
Malkin, Aba, Zunahtm., Romanowstr. 104, W. 4.
— Channe, Wäschehdlg., Mosk. Str. 11, ☎ 4772.
— Em., Korresp., Newastr. 27, W. 17.
— Rahel, Bäckerei, Nordstr. 3.
— S., Exped., Mühlenstr. 125, W. 3.
— Schlom, Mosk. Str. 15, W. 7.
— Salm., Hdlr., Friedrichholm. Ufer 11.
— Sus., Hdlr., Parkstr. 1, ☎ 3592.
— Susm., Hg., Turmstr. 9, W. 4.
Malkow, Agrafina, Wwe., Katholische Str. 31.
— Alex. Mich.', Bahnbmt., Karlsstr. 15.
— Lukjan, Hsb., Kalugasche Str. 3.
Malkowski, Dav., Schloss., Ehstenstr. 3a.
Mallasei, Karl Wilh., Verw., Pet. Ch. 113
Malleneek, Friedr., Klarirer, Thronfolgerboul. 3, W. 17.
Malling, Karl Jul.', Obermälzer, Matthäistr. 8.
Mally, Herm. Wilh.', Koll.-Prok. der Firma G. Knopp, Newastr. 15, W. 6.
v. Malm, Aug., Generals-Wwe., Elisabethstr. 43.
Malmberg, Alfr., Lampen- u. Glasw.-Hdlg., Wallstr. 2, ☎ 4785, wohnt Grünstr. 3.
Malmsohn, Emma, Schndrn., Wolmarsche Str. 17.
Malnatz, Oss., Schlosser, Marienstr. 89.
Malnitz, Ant., Schlosser, Gertrudstr. 119.
Malochowski, Paul, Schndr., Witebsker Str. 13, W. 2.
Malodijew, Gr. W., Akzisebmt., Säulenstr. 8.
Malodkow, Alex., Frau, Moskauerstr. 82.
Malogulow, Serg., Masch., Jaroslawsche Str. 47.
Malöwski, Alma, Auss., Simonstr. 6.
— Ida, Auss., Simonstr. 6, W. 1.
Malog, Pet., Hg., Baldohn. Str. 9.
Malojaroslawsches Infanterie-Regim. 116, Kanzlei des Stabes, Polkowoi Dwor, ☎ 1030.
Maloschkin, Ulj., Wwe., Alexanderstr. 190.
Malowitsch, Stan., Schlosser, Weißenhöfsche Str. 2.
Malsat, Alex., Bahnbmt., Säulenstr.112.
— Jak., Maler, Amalienstr. 7, W. 2.
Malschen, Karl, Briefstr., Mühlgr. Str.12a
Malta, A., Schuhw.-Hdl., Mühlenstr. 74.
— Hel., Frau, HR, Dorpater Str. 8.
— Pet., Landw., Mühlenstr. 7, W. 5.
Maltauneek, Ernst, Kellner, Grabenst. 8.
Maltsch, Ston., Tschlr., Pernauer St.11
Maltz, Karl, Agent, Hermannsstr. 13.
Maltzahn, Wilh., Goldschm., Newastr. 14.
Malutschew, Iw., Kol.-Hdlg., Revalerstr. 55, W. 8.
Maluschow, Joh., Schaffn., Jakobstädt Str. 26, W. 4.
Malwes, Aug., Architekt, Schulenstr. 11. ☎ 4898,
— Benj., Geschäftsf. d. Firma A. Volz, Nikolaistr. 27, W. 21.
— Joh., Maler, Kemmern. Str. 7.
Malwit, Leont., Diakonisse, Suworowstr. 33, W. 1.
Malychin, S. P., Stabskapt., Chef d. Bahntelegr., Antonienst. 2W5.
— Olga, Wwe., Kirchenstr. 24.
Malyga, N., Hdlr., Dünaburger St.25.
Malyschew, Alex. Fed.', Ing.-Techn., Ass. am Pol., Gertrudstr. 62, W. 18.
— J., Schuhm., Pokrowstr. 20, W. 20.
— Nadeshda, Wwe., Grobinsche Str. 4.
— Ulj., Frl., Mühlenstr. 72.
Malyschkin, Iw. Proch.', KR, Lehrer, Elisabethstr. 10.
— Georgi Proch.', KR, Lehrer, Elisabethstr. 10, W. 8.
Malzeneek, J., Sprenkstr. 5.
Malzer, Fritz Jurj., Kol.-Hdlg., Grenzstr. 8.
Malzew, Iw., Fuhrm., Revaler Str. 54.
— Pet., Zollbes., Mitauer Ch. 18.
Malzon, Alex., Schlosser, Ritterstr. 102.
Akt.-Ges. d. Malzowschen Industrien in Petersburg, 1. G., Kristallwaren, Portlandzement-Gußw., Bevollm. in Riga: Boris Iljitsch' Trainin, Kurmanowstr. 8, ☎ 595.
Malzwell, Gust. J., Kurier, Schloßpl. 3.
Mamanow, Konst. Jeg.', Kfm., Kramerstr. 1, W. 1.
Mamuschkin, Feodor, Lärmstr. 19, W. 4.
Mand, Walter, Vorarb., Talstr. 7.
Gesellschaft für Theehandel und Lager „Mandarin", 2. G., Inh.: Markus Löwenstamm, Herrenstr. 26, ☎ 2533.
Mandel, Karl, Strickw.-Hdl., Weberstr. 6, Wohn.: Schiffsstr. 4.
— Rob., Hsb., Katharinendamm 22.
Mandelbaum, A., Dr. med., Spr. 9—11 u. 4—5, Wallstr. 26, W. 5, ☎ 3467.
Mandelberg, Jak., Fuhrm., Hospitalstr. 11
— Jan, Hsb., Dampfstr. 41.
— Nik., Hsb., Hospitalstr. 11, Q. 1.
Mandelstamm, Benjamin, Sprenkstr. 6.
— Fritz, Dr. med., Spr. 9—10½ und 3—5, Wallstr. 28b, ☎ 3309.
— H., Privat., Newastr. 30, W. 2.
— Herm., Lederhdlr., Newastr. 27, W. 4, ☎ 3514.
— P., Archit., Pauluccistr. 7, ☎ 1275.
Mandrik, Alex., Schaffn., Moskauer Str. 253.
Mandrowitzky, Pet., Dw., Pauluccistr. 2.
Mandschul, Paw., Stallmstr., Suworowstr. 117.
Manewitz, Sim., Bäcker, Spatenstr. 1.
Mangalin, Ernst, Masch., Romanowstr. 123, W. 67.
Mangel, Lisa, Wäsch., Torgel. Str. 6.
G. Mangelsdorf, 2. G., Kommission u. Agentur, Inh.: Gerhard Mangelsdorf, Prok.: Frau Marie Mangelsdorf, Thronfolgerboul. 15, ☎ 2917.
Mangelsdorf, Gerh., Inh. der Firma G. Mangelsdorf, Dir. d. A.-G. Brauerei Livonia, Thronfolgerboul. 15.
Manger, Max, Werkmstr., Baumstr. 7.
Mangin, Darte, Schndrn., Gymnastikstr. 15.
Mangol, Karl, Schmiedemstr., Kalnezeem. Str. 106.
— Mart., Schlosser, Wolmarsche Str. 26.
— Pet., Heizer, Dampfstr. 76, W. 16.
— Wilh., Goldschm., Kalnezeem. Str. 106.
Mangold, C., Amtsbote, Atgasen. Str.2.
Mangolin, Tennis, Schlosser, Feldstr. 4.
M. J. Manguby-Tscherkess, 2. G., Tabakfabrik, Inh.: Mossei Iljitsch Manguby-Tscherkeß, Kalkstr. 6.
Mangul, Anna, Wwe., Kalnezeem. Str. 77
— Eva, Wwe., Tempelstr. 2a.
— Gust. Heinr.', Leutn., Suworowstr. 93.
— Herm., Exped., Gertrudstr. 63, W.13 ☎ 3026.
— Jan, Expreß, Artilleriestr. 40.
— K., Wwe., Gertrudstr. 62.
— Pet., Tschlr., Matthäistr. 43, W. 17.
Mangustow, Fed., Hsb., Windstr. 32.
Manholz, Jak., Schuhm., Sprenkstr. 62.
Manitsch, Dav., Hdlr., Weißenhöf. Str.2
Manitz, Maurer, Petersb. Ch. 98.
Mankewitsch, Iw., Destillat., Werrosche Str. 5, W. 8.
— Marianne, Renin., Sprenkstr. 36.
Mankos, Nik., Bonbonfabr., Eliasstr. 5
Mankow, Bernh., Hsb., Maistr. 9.
— Wold., Maler, Maistr. 9.

Karl Grünberg, Matthäistr. № 54, im eigenen Hause, Telephon № 2402
Die besten Gummireifen der Welt.

Nur importierte Weine in grösster Auswahl.

Karl Grünberg, Matthäistr. № 54, im eigenen Hause. Telephon № 2402. Die besten Gummireifen der Welt.

Mankowitz, Ch., Damenschndr., Schmiedestr. 55, W. 1.
Mankowski, Metsch. Feofil.', KA, Zollbmt., Katharinenstr. 1, W. 8.
Mann, Aug., Hsbn., Aststr. 67.
— Arn., Lagerverw., Champetre. Str. 95
— Benj., Agent, Katholische Str. 2.
— Benj., Hsb., Michaïlstr. 18.
— Eug., Drechsler, Kalnezeem. Str. 24.
— F., Schuhm., Lärmstr. 17.
— Wilh., Fr., Privat., Michaelstr. 18.
Mannik, Jan, Hsb., Unionstr. 43.
— Minna, Budeninh., Wenden. Str. 32.
Mannilow, Jw., Bahnbmt., kl. Palissadenstr. 8, W. 66.
Mannsfeld, E., Kindergarten, Kalnezeemsche Str. 29.
Mannsohn, Jan, Hsb., kl. Mosk. Str. 27.
— Mart., Schlosser, kl. Moskauer Str. 27.
Manowsky, Aug., Ballet., Säulenstr. 49a.
— Joh., Messerschmied, Moritzstr. 11.
— Marg., Wwe., Säulenstr. 49a, W. 13.
Manrau, Kiril, Zimmerm., Hospitalst. 4.
Mansberg, Marie, Wäsch., Revalerstr. 87.
Wilhelm Mansfeldt & Co., 2. G., Tapeten u. Wiener Möbel, Inh.: Joh. Wilh. Mansfeldt, kl. Petrikirchenstr. 1, ☎ 1960.
Mansfeldt, Wilh., Inh. d. Firma Wilh. Mansfeldt u. Co., Alexanderboul. 1.
Manson, E., Hg., Romanowstr. 92.
Mansshrew, Seraph. Pet.', Fürst, Hsb., vereid. Rechtsanw., Marienstr. 29 W. 36, ☎ 5125.
v. Mansurow, Marie, geb. Fürstin Dolgorukow, WGR-Gattin, Suworowstr. 117, ☎ 984.
— J. S., Vorst. d. Dreifalt. Klosters, Suworowstr. 126.
Mant, Jw., Hutm.; Fuhrmannsstr. 4.
— Kiril, Hdlr., Fuhrmannsstr. 4, W. 3.

Maschinenbau-Aktiengesellsch.
R. H. Mantel,
Dünamündsche Strasse 35.
Telephon 7.

Maschinenbau-Aktiengesellsch. R. H. Mantel, 1. G., Aktienges., Direktore: R. H. Mantel, C. A. Beck, E. Bartels, Dir.-Kand.: F. Krauß und A. Beck, Dispon. Dir.: Konsul R. H. Mantel, Fabrik: Dünamündesche Str. 35, ☎ 7, Kaufm. Büreau ☎ 4307.
R. H. Mantel, 2. G., Handelsvermitt., Inh.: Rud. Heinr. Mantel, Dünamünd. Str. 25.
Mantel, R. Heinrich, Konsul der Schweizer Eidgenossenschaft, dispon. Direkt. der Maschinenbau Akt.-Ges. R. H. Mantel, Inh. der Firma R. H. Mantel, Dünamündesche Str. 35.
Manteneck, Joh., Kommiss., Friedensstr. 33, W. 7.
— Lina, Wwe., Hsb., Ritterst. 65, W. 2.
— Pet., Kleinhdlr., Königsstr. 43.
Manteuffel, Gust., Freiherr, Pferdestr. 3, W. 1, ☎ 3034.
— Jos. Rich.', Baron, Arzt, Spr. 10—11 für chirurg. Krankh. in seiner Privatklinik, Kirchenst. 36, ☎ 1422 u. 5—6 in der Wohn.: Alexanderstr 18, ☎ 2454.
— Ignaz Richard', Baron, vereid. Rechtsanw., Spr. 5—6, Pferdestr. 3, W. 1. ☎ 3034.
Manteuffel, Jaques, Zahnarzt, Spr. 10 bis 1 u. 3—6, Sonnt. 10—1, Suworowstr. 6, W. 2a.
— Abr., Holzhdlr., Revaler Str. 28.
Mantin, Aug., Schlosser, Hospitalstr. 8.
— Pet., Schmied, Suworowst. 102, W. 7
P. Mantneek, 2. G., Trakteur, Inh.: Pet. Mantneek, Suworowstr. 3, ☎ 2971.
Mantneek, Joh., Renin., Ritterstr. 41.
— Karl, Holzhdlr., Petersb. Ch. 95.
— Pet., Inh. d. Firma P. Mantneek Suworowstr. 3.
Manton, Joh., Schneidermstr., Suworowstr. 82, W. 7.
Manturow, El., Obersts-Wwe., Gertrudstr. 75, Q. 2.
Mantz, Karl Joh.', Kontorbmt., Baumw.-Manuf. Strasdenhof.
Manuchin, Wass., Tschlr., Jaroslawsche Str. 23, W. 19.
Manuschis, D., Materialverw., Gertrudstr. 121.
Manutscharow, Andr. Sem.', Kapt., Suworowstr. 93, W. 5.
Manzau, Adolf, Konditor, Zabeln. St. 1
Manzewitsch, Alex., Schlosser, Augustenstr. 7, W. 7.
Ernest Maquet & Co., 1. G., Flachs, Inh.: Ernest Emil Romain Maquet, George Prosper Alfred Maquet und Emile Alfr. Paul Maquet in Lille, Bevollmächt. in Riga: Emile Martin, Turgenjewstr. 23, ☎ 1956.
Marauska, Amalie, Wwe., Spargelstr. 10.
Marauske, Pet., Dreher, Spargelstr. 10.
Marauski, Mar., Wwe., Bausk. Weg 9.
Marbeck, Fritz, Schmied, Marienmühlenstr. 24.
Marchand, Heinr., Kontorbmt., Baumw.-Manuf. Strasdenhof.
— Paul Alb.', Fabrikbmt., alte Mitauer Str. 62.
Marcherda, Franz, Schmiedemstr., Katholische Str. 4.
Marcq, Ludovic, Fabrikdir., Brunnenst. 2.
Marcq-Lavczewicz, Vikt., Fabrikdirektor, Alexanderstr. 147.
Marcus, A., Hg., Elisabethstr. 6, W. 8.
D. J. Marcuse, 2. G., Drogen, Inh.: Dav. Marcuse, Friedensstr. 2.
Marcuse. Sieh auch Markuse.
— Paul, Mitinh. d. Firma Arnholdt & Marcuse, Sünderstr. 30, W. 3, ☎ 1795.
Marczinkewitsch, Wilh., Vorarb., Nußst. 6
Mardak, Pet., Maurer, Pilgerstr. 12.
— Jan, Tschlr., Rumpenhof. Str. 8.
Mardarjew, Nik. Mich.', Milit.-Arzt, Zaunstr. 1, W. 10.
Mareiko, Anna, Schndrn., Säulenstr. 28
Marek, Paw., Zimmerm., Schützenstr. 6.
Maresch, Elise, Frl., Schndrn., Schwimmstr. 23, W. 8.
— Eug., Felliner Str. 11, W. 6.
— Heinr., Monteur, Felliner Str. 11.
— Marie, Bmt.-Wwe., Schützenstr. 19.
— Max, Gärtner, Stintseestr. 5.
— Osk., Korresp., Schützenstr. 19, W. 5.
— Wilh., Wwe., Gertrudstr. 1.
Margenis, Jak., Dw., Gertrudstr. 115.
K. Marggraf, 2. G., Messer u. chirurg. Instr., Inh.: Karl Marggraf, Prok.: Friedr. Aug. Kunz, Niederlage: Herrenstr. 16, ☎ 2450, Fabrik: Romanowstr. 40, ☎ 2238.
Marggraf, Karl, Inh. der Firma K. Marggraf, Romanowstr. 40.
Margis, Ant., Fuhrm., Laboratoriumstr. 27, W. 5.
— Joh., Dw., Dünaburger Str. 11.
Margolias, Mos., Hd.r., Sprenkstr. 65.
Margolin, Mowscha, Zunahtm., Moskauer Str. 42.
Margolis, Benzel, Inh. der Firma Kanter & Margolis, Wallstr. 24, W. 8.
— Rebeka, Verk., Marstallstr. 23, W. 11.
— Ruw., Marstallstr. 2, W. 10.
Margonowski, Rom., Bahnbmt., Jastädtsche Str. 31.
Margules, Marie, Hebamme, Schreyenbusch 5, 3.
Mariasch, Wille, Tschlr., alte Mit. Str. 30
Marien-Diakonissenhaus, Friedensstr. 3, ☎ 1716.
Marien-Kinderasyl, Romanowstr. 108. ☎ 5166.
Marien-Kinderbewahranst., Kalnezeemsche Str. 25.
Marienschule des Frauenver., Kalnezeem. Str. 25.
Marien-Töchterschule, Suworowstr. 14.
Friedrich Marienfeldt, 2. G., Fleisch- u. Wurstw., Inh.: Friedrich Marienfeldt, Amts-Fleischermstr., Fabrik: Alexanderstr. 118, ☎ 743, Niederl.: Kalkstr. 13, ☎ 915.
L. Marienfeldt, 2. G., Fleisch, Inh.: Ludw. Marienfeldt, Dünamarkt 45/46, ☎ 2712.
Marienfeldt, Alb., Fleischermstr., Revaler Str. 19, W. 1.
— Ed., Fleischer, Torgel. Str. 6, W. 34.
— Elisab., Frau, Marienstr. 114.
— Friedr., Aeltermann des Fleischeramts, Inh. der Firma Friedr. Marienfeldt, Alexanderstr. 118.
— Hugo, Hsb., Fleischermstr., Marienstr. 114.
— Karl, Fleischermstr., Kurmanowstr. 11.
— Ludw., Fleischermstr., Inh. d. Firma L. Marienfeldt, Marienstr. 114, ☎ 2746.
Marijew, Marie, Wwe., Marienstr. 4a.
Mark, Ans, Hsb., Torfstr. 10. Q. 1.
— Ad. Heinr.', Hospitalstr. 37, W. 40.
— Jw., Dw., Hospitalstr. 35, W. 41.
— Reinh., Dreher, Torfstr. 10.
Markan, Andr., Dw., Sprenkstr. 6.
— Andr., Töpfer, Pernauer Str. 37.
— Jak., Hdlr., Kronenstr. 12.
— Magn., Tschlr., Säulenstr. 30, W. 32
— Nik., Tschlr., Rumpenhöf. Str. 19.
— Pet. Andr.', Bmt., Suworowstr. 13.
Markauer, J., Kol.-Hdlg., Ingenieurst. 1
A. E. Markelow, 2. G., Traktör, Inh.: Alex. Markelow, Säulenst. 80.
Markelow, Alex., Inh. d. Firma A. E. Markelow, Säulenst. 80 W 26.
— Nik., Schuhm., Champetresche Str. 90.
Markewitsch, Hans, Sattler, Seestr. 27.
— Anna, Wwe., Katholische Str. 18.
— Hedw., Bmt.-Wwe., Alexanderstr. 47.
— Jw., Bahnbmt., Palissadenstr. 12.
— Kaj., Bahnbmt., Sadownikowstr. 22.
— Kaj., Bmt., Dünaburger Str. 35.
— Kr., Fabrikbmt., Alexanderstr. 188.
— Olga, Wwe., Schreyenbusch 2, 22.
— Osk., Maurer, Ludwigstr. 2, W. 7.

Ch. Jürgensohn, Weingrosshandlung, Wallstr. Nr. 20. Telephon Nr. 106.

— Rem. Ant.', Bahnbmt., Palissadenstr. 20, W. 14.
— Tit., Bmt., Popowstr. 3a, W. 74.
— Wladisl. Mich.', Zeichner, Bahnbmt., Lazarettstr. 3, W. 6.
Markewitz, Adam, Hdlr., Grodnosche Str. 4
— Anna, Glanzpl., Grenzstr. 18.
— Chr., Wwe., Peterholmsche Str. 19.
— Christ., Kurzw.-Hdl., Katharinend. 5.
— Fr., Kontorbmt., Olivenstr. 5, W. 6.
— Jan, Steller, Ballastdamm 7.
— Joh., Kol.-Hdl., Taubenstr. 28.
— Krisch, Fuhrm., Grodnosche Str. 4.
— Louise, Elementarschule für Knaben und Mädchen, Olivenstr. 5, W. 6.
— Lud., Sortirer, Hapsaler Str. 24.
— Sam., Schmied, Marienmühlenstr. 4.
— Sander, Maurer, Essenhöf. Str. 22.
Markin, Konst., Bmt., Mosk. Str. 259.
Markis, Bernh., Schndr., Dünaburger Str. 52, W. 3.
— Jan, Tschlr., Matthäistr. 60, W. 7.
Markitant, Alex., Mstr., Burschenstr. 1.
— Fritz, Maler, Lärmstr. 25.
— Joh., Hg., Artilleriestr. 10, W. 2.
— Karl, Maler, Ritterstr. 40, W. 6.
— Wold., Hdlr., Karolinenst. 7, W. 28.
Markowski, D., Schndr., Stegstr. 5.
— Joh., Bmt., Johannisstr. 12, W. 3.
Markmann, Dorot., Wwe., Karolinenstr. 39, W. 11.
Markon, S., Schaffn., Kurmanowstr. 16.
Markot, Marta, Vorarb., Hapsalerstr. 3.
Markow, Dem. Paw.', Kassir., Matthäistr. 20, W. 20.
— Ant., Kfm., Mühlenstr. 125, W. 2.
— Demt., Schlosser, Witebsker Str. 25.
— Jak., Hdlr., Schlocksche Str. 30.
— Jak., Schlosser, Alexanderstr. 174.
— Jlarion, Hg., Windstr. 1, W. 6.
— Jw., Hdlr., Mühlenstr. 134, W. 6.
— L., Schndr., Peitaustr. 9, W. 10.
— Leibe, Schndr., Marienstr. 87, W. 7.
— M. S., Gerichtsbote, Gertrudstr. 76.
— Marie, Schndrn., Mittelstr. 6, W. 16.
— Osw, Mart.', Hg., Schlocksche Str. 5.
— Praskowja, Hsbn., Gertrudstr. 76.
— Sem., Bahnbmt., Palissadenstr. 6.
— Sinaida, Frau, Matthäist. 41, W. 12.
Elektrotechn. Büro „Ampère", M. S. Markowitsch, 2. G., Jnh.: Mowscha Markowitsch, Jakobsstr. 24, ☎ 588.
Markowitsch, Jw., Dw., Alexanderst. 134.
— M., Schndrn., Elisabethstr. 22, W. 34
Markowitz, Mich., Ankern., Mühlgrab. Str. 4, W. 11.
— Noss., Holzhdlr., Moskauer Str. 52.
v. Markowski, Ant. Jw.', Fabrikant, Jungfernstr. 9, W. 3.
— Jw., A.', Bmt., Jungfernstr. 9, W. 3.
Markowski, A., Hdlr., Mosk. Str. 115.
— A. J., Fabrikbmt., Zitadelle 33.
— Alex., Hg., Romanowstr. 94, W. 15.
— Alma, Auss., Marienstr. 10, W. 4.
— Andr., Schlosser, Unionstr. 3, W. 24.
— Ant., Kfm., Mühlenstr. 123.
— Ernst, Tschlr., Unionstr. 64.
— Eug., Korresp., Mühlenstr. 18, W. 21
— Hugo Eug.', Stadtbmt., Mühlenstr. 18
— Jak., Schlosser, Pernauer Str. 20.
— Jan, Maler, Rumpenhof. Str. 2.
— Jul., Hsb., Maurermstr., Bärenstr. 8.
— Ludw., Schlosser, Kalkofenstr. 4.
— Mar., Wwe., Aufw., Segelstr. 25.
— N., Hdlr., Katholische Str. 33.
— N. F., Maurer, Bärenstr. 8.
— Pet., Auss., Marienstr. 10, Q. 19.
— Trine, Wwe., Wilnasche Str. 12.
— Wass. Heinr.', Kontorbmt., Alexanderstr. 176, W. 25.
— Wold., Restauration, Hospitalstr. 7.
Marks. Sieh auch Marx.
— Aug. Rob.', Werkmstr., Asylstr. 22.
— Herb. Feod.', Bankbmt., Suworowstr. 37, W. 7.
Markt-Kontor, Neupforte, ☎ 3156.
Markun, D., Portier, Nikolaistr., Reichsbankgeb. W. 15.
Markunas, Ant., Maurer, Pet. Ch. 125.
— Ant., Schuhm., Sadownikowstr. 24.
— Bonif., Kol.-Hdl., Kreßlerstr. 3.
— Ludw., Bahnbmt., Seestr. 29, W. 6.
— Paul, Schndr., Felliner Str. 4.
— S. A., Schaffn., Jaroslaw. Str. 3.
— Sofie, Frisörgesch., Mühlenstr. 7.
Markus, Christ., Dreher, Bürgerstr. 10.
— Alex., Schuhm., Windauer Str. 5.
— Alw., Prof., Elisabethstr. 6, W. 8.
— J., Hsb., Polang. Str. 8, Q. 1.
— J., Wwe., Smolensker Str. 9, W. 23.
— Jan, Hsb., Kownosche Str. 15.
— Mik., Hsb., Cementstr. 5, Q. 1.
— Moses, Hdlr., Eliasstr. 7, W. 7.
— Nik., Former, Gertrudstr. 121, W. 62.
— P., Wwe., Katholische Str. 33.
Markuschewitsch, Frieda, Musiklehrn., Suworowstr. 40, W. 16.
— Max, Kfm., Sandstr. 9, W. 3.
— W., Schndr., Thurmstr. 25, Q. 4.
Markuschewitz, B., Schndrn., Alexanderstr. 71, W. 1.
— Abr., Schuhm., Sadownikowstr. 23.
— Ella, Klavierlehrerin, Elisabethstr. 89.
Markuse. Sieh auch Marcuse.
— Hirsch, Klempner, Alexanderstr. 113.
— Leib Sch.', Brunnenstr. 2, W. 4.
— Meier, Klempner, Wendensche Str. 8.
— Mitm., Klempner, Wenden. Str. 5.
— Noch., Klempner, Wendensche Str. 8.
— Sch., Kfm., Brunnenstr. 2, W. 4.
Markwardt. Sieh auch Marquardt
— Abel, Bäcker, Timotheusst. 1 W 2.
— B., Frisiersalon, Sprenkstr 53.
— Eva, Wwe., Sprenkstr. 46, W. 6.
— Wilh., Bäckerei, Gogolstr. 7.
Markwitz, Alex., Schlosser, Rumpenhöfsche Str. 8, W. 3.
Markword, Herm., Seiler, Suworowstr. 111, W. 3.
— Jul., Chorist, Sünderstr. 11, W. 6.
Markwotitsch, Karl, Hsb., Palaisstr. 3.
v. Marnitz, Sofie, Wwe., Marienstr. 45.
Marnitz, A., zünft. Maurerges., Revaler Str. 51, Q. 1.
— Johanna, Not.-Wwe., Georgenstr. 1.
Maros, Ludw., Hdlr., Konradstr. 10.
— Andr., Dw., Mühlenstr. 36, W. 3.
Marotschka, Mich., Zimmerm., Polotzker Str. 7, W. 17.
Marow, Jw., Hdlr., Woronesher Str. 1.
Marowski, Albr., Techn., Rathausplatz 3
— Franz, Mech. Werkst., Mosk. Str. 150
— Jul., Schiffszimmerm., Ritterstr. 48.
— Kath., Hsbn., Moskauer Str. 150.
— Mart., Schlosser, Alexanderstr. 145.
Marquardt. Sieh auch Markwardt.
— Alb., Segelm., Schiffsstr. 32.
— Alb. Alb.', Bürochef, Thronf.-B. 31.
— Fried., Wwe., Augustenstr. 14, W. 9.
— Karol., Jng.-Wwe., Jakobsstr. 16.
— Rich., Fleischhdl. u. Wohn., Romanowstr. 68, W. 5.
— Rich., Lithogr., Bausk. Str. 4.
— W., Buchbinderei, Pferdestr. 19, W. 1.
Marschalewitz, Pet., Klempner, Wolmar. Str. 35, W. 15.
Gesellschaft der Rigaer Kolonialwarenhändler „Mars", 2. G., Vorst.: Karl Ruhm, Herrenstr. 25, ☎ 2523
Marschalk, Kath., Vorst. d. Luisenschule d. d. deutschen Frauenbundes, 1. Weidendamm 4.
Marschan, J., Schlosser, Petersb. Ch. 6.
Marschant, Ad., Koch, Romanowstr. 18.
Marschau, Joh., Auss., Alexanderstr. 158.
— Mart., Maler, Säulenstr. 100, W. 3.
Marschinski, Apoll. Serg.', Bmt., Romanowstr. 36, W. 10.
Marschütz, A., Klempnerei (Jnh.: Rich Marschütz, Schmiedestr. 19, ☎ 3455
— Ella, Frl., Böttcherstr. 7.
— James, Mitinh. d. Firmen Louis Lundmann & Co. und Krafft & Jenckel, Königsstr. 16, W. 3, ☎ 1529.
— Rich., Jnh. der Klempnerei A. Marschütz, Kirchenstr. 41, W. 1.
— Viktor, Jng.-Techn., Weidendamm 27, ☎ 2913.
The Union Cold Storage Co. Sidney J. Marshall, 2. G., Kühlhausbetrieb, Kommanditgesellsch., Sidney J. Marshall, einziger offener Gesellschafter Andreasholm, ☎ 472 und 2673.
Marsel, S. B., Vers.-Bmt., Säulenst. 55.
Marsohn, Jul., Bmt., Fabrikantenstr. 2.
— Jul., Pol.-Bmt., Marienst. 8, W, 11.
H. Martens, 2. G., Handelsvermittel., Jnh.: Henning Martens, Sandstr. 4, ☎ 5376.
Martens, Alex., Hsb., Kol.-Hdlr., kleine Lagerstr. 27.
— Anna, Wwe., Romanowstr. 161, W. 7
— Arth., Bmt. d. Oek.-Amts, Romanowstr. 75, W. 5.
— Elfriede, Zeichnerin, Mühlenstr. 34.
— Elis., Schndrn., Alexanderstr. 161.
— Erna, Frl., Elisabethstr. 12, W. 7.
— Ernst, vereid. Landmesser, Elisabethstr. 12, W. 7.
— Henning, Jnh. d. Firma H. Martens, Suworowstr. 93, W. 16.
— Jul., Buchhltr., Albertstr. 5, W. 10.
— L., Lehrerin, Lermontowstr. 2a.
— Mar., Schndrn., Elisabethstr. 22.
— Olga, Modistin, Basteiboul. 2.
— Rich., Bmt., Newastr. 26, W. 82.
— Wilh., Jnh. d. Holsteinschen Molkerei, Bauskesche Str. 4.
Martensen, Jutta, Frl., Nikolaistr. 21.
Martin, Emil, Orgelbauer, Jndustriestr. 9
— Ed., Setzer, Eliasstr. 19, W. 16.
— Emile, Bevollm. der Firma Ernest Maquet & Co., Turgenjewstr. 23.
— Hans, Dw., Mühlenstr. 53, W. 13.
— Helene, geb. Neumann, Wwe., Trinitatisstr. 2, W. 16.
— J., Schndr., Rote Str. 4, W. 2.
— Jak., Masch., Kurmanowst. 23, W. 33.
— Jan, Dielenbohner, Marienstr. 80.
— Jul., Kontorbmt., Jndustriestr. 9.
— Karl, Maurer, Sternstr. 5.
— Konr., Tschlr., Adlerstr. 14, W. 17.
— Otto, Schndr., Pokrowstr. 18, W. 13.
— Pet., Kanzleibmt., Rumpenhof. Str. 5.
— Rudolf, Pianofortebauanst. u. Wohn., Marstallstr. 26, W. 1.
Martinaitis, Kas., Maler, Gustavstr. 1.
— Ludwiga, Wwe., Sprenkstr. 4, W. 15.
— Oss., Zimmerm., Jaroslaw. Str. 11.
Martinell, Rob., Messerschmiedemstr., Neustr. 24, W. 10.
— Joh. Ferd., Vergolder, Mühlenstr. 59.
— Krist., Schlosser, Moorst. 25.
Martinelli, Am., Schndrn., Dorp. Str. 57

Karl Grünberg, Matthäistr. № 54, im eigenen Hause, Telephon № 2402. Die besten Gummireifen der Welt.

Eigene Filialen: Mühlenstr., Ecke der Suworowstr., Tel. 325. Hagensberg, Waldstr. 4a, Tel. 3950. Weberstrasse, Ecke der Altstadt, Tel. 1569. Mitauer Chauss°e 12, Tel. 3055.

Karl Grünberg, Matthäistr. № 54, im eigenen Hause. Telephon No 2402. Die besten Gummireifen der Welt.

— A., Hugo, Bmt., Martinshof. Str. 10.
— Alex., Korresp., Martinshofsche Str., Salamander.
— Aug. Wilh., Hg., Laborat. Str. 16.
— Wilh., Tschlr., Laboratoriumstr. 16.
Martinenko, Iw., Schaffn., kl. Palissadenstr. 21, W. 7.
Martini, Jak., Zimmerm., Strauchstr.1a
Martinjakob, Mar., Wäsch., Helenenstr.3
Martinkus, Ant., Mech. Werkst., Mitauer Ch. 24.
— Ant., Schndr., Gertrudstr.123, W.29.
Martinow, Alex., Hg., Romanowstr. 27.
— Anna, Lehrerin, Newastr. 9, W. 28.
— E., Schmiedewerkst., Schreyenb. 1, 1.
— Ed., Hg., Hilfsstr. 13.
— F., Bäckerei- u. Konditorei, Marienstr. 41.
— Felix, Bahnbmt., Waffenstr. 6, W. 1.
— Fritz, Dw., Petersb. Ch. 62, W. 2.
— Hedw., Wwe., Alexanderboul. 3.
— J., Bäckerei, Gertrudstr. 46, W. 26.
— Joh., Privat., Romanowstr. 16, W. 9.
— Joh., Setzer, Todlebenboul. 2, W. 30.
— Jul., Schuhm., Schreyenbusch 2, 17.
— Konst., Postbmt., Friedensstr. 1.
— Konst., Postbmt., Nikolaistr. 85.
— Marie, Frl., Mühlenstr. 102.
— Mich., Hdlr., Bergstr. 52, W. 27.
— Nik., Klempner, Kathol. Str. 9, W. 3.
— T., Bäckerei, Peterholmstr. 5.
— Trine, Wwe., Kirchhofsstr. 8.
— Wilh., Mech., Rodenpoiser Str. 66.
— Wold., Hg., Katholische Str. 9, W. 3.
Martinsenn, Eug. Ferd., Hg., Mühlgrabener Str. 14a.
Jacob Martinsohn, 2. G., Eisen, Inh.: Maria Theophile Amalie Roberg, verw. Martinsohn, geb. Rudolf, Dorpater Str. 1, ☎ 537.
Jeannot Martinsohn, 1. G., Manuf.-W., Inh.: Joseph Martinsohn, Prok.: Olga Martinsohn, Sünderstr. 11, ☎ 1416.
Martin Martinsohn, 2. G., Manuf.-W., Inh.: Mart. (Markus) Martinsohn, Wallstr. 16, ☎ 2524.
Sander Martinsohn, 2. G., Eisen und Glas, Inh.: Marie Martinsohn, Koll.-Prok.: Christine Martinsohn u. Peter Martinsohn, Dorpater Str. 16, ☎ 443, mech. Werkstatt: Nikolaistr. 58, ☎ 1589.
Martinsohn, Alex., Dekoratör, Petersb. Ch. 4, W. 18.
— Alex. Sander', Buchhltr., Dorp.Str.18
— Andr., Lombardbmt., Ernestinenst.13.
— Andsche, Heizer, Schreyenb. 5, 20.
— Anna, Klosterstr. 9, W. 4.
— Anna, Schndrn., Bausk. Str. 78.
— Arth., Kfm., 1. Weidendamm 3.
— Aug., Maler, Helenenstr. 14, W. 29.
— Christ., Hsb., Pionierstr. 2, W. 1.
— Christine, Koll.-Prok. d. Firma Sander Martinsohn, Dorpater Str. 18.
— Dav., Töpfer, Rabenstr. 9, W. 6.
— Dav. Reinh., Fleischer, Petersb. Ch. 79.
— Dore, Wwe., Polangen. Str. 11.
— Ed., Buchhdl., Alexanderstr. 89.
— Ed. Jak.', Abt.-Chef d. Firma Moritz Feitelberg, Schulenstr. 14, W. 2.
— Eisak, Hdlr., Moskauer Str. 50.
— Ernst, Töpfer, Popowstr. 3a, W. 75.
— Eva, Wwe., Säulenstr. 66, W. 4.
— Eug., Frl., Buchhltrn., Marienstr.76.
— Friedr., Hsb., Buchdr., Romanowstr. 28
— G., Frau, Pens., Schloßstr. 10, W.6.
— H., Bodenmstr., Schwalbenstr. 1.
— H., Lehrerswwe., Marienstr. 76, W. 8.
— J., Fuhrm., Revaler Str. 86, W. 3.
— Jan, Hdlr., Färberstr. 21, W. 1.
— Jan, Hg., Dorp. Str. 4, W. 8.
— Jan, Heizer, Färberstr. 4, W. 32.
— Jan, Maurer, Sprenkstr. 75, W. 12.
— Jan, Vorarb., Nordstr. 18, W. 4.
— Joh. Nik.', Stadtbmt., Wasserstr. 4.
— Jos., Inh. der Firma Jeannot Martinsohn, Thronfolgerboul. 5, W. 14.
— Jur, Tschlr., Marienstr. 13.
— K., Bürodiener, Matthäistr. 74.
— Karl, Fleischhdl., Apothekerstr. 27.
— Karl, Kfm., Nikolaistr. 58.
— Karl, Maler, Petersb. Ch. 119, W. 7.
— Karl, Maurer, Rumpenhöf. Str. 2.
— Kath., Frl., Rabenstr. 1, W. 1.
— Kiril, Tschlr., Schreyenbusch 6, 11.
— Lisa, Wwe., Hsb., Rabenstr. 1, W. 2.
— M., Holzwr., Kohlenstr. 20, Q. 3.
— Marg., Frl., Hausmutter i. Straßen-Missionsver., Moritzstr. 15.
— Marie, geb. Bregsche, Inh. d. Firma Sander Martinsohn, Dorp. Str. 18.
— Mart., Dw., Bachstr. 6.
— Mart., Hdlr., Matthäistr. 95, W. 6.
— Mart., Inh. d. Firma Mart. Martinsohn, Wallstr. 16, W. 2, ☎ 2524.
— Nik., Stadtwäger, Wasserstr. 4.
— P., Bierhdl., Säulenstr. 55.
— Pet., Hg., Artilleriestr. 29, W. 11.
— Pet., Hsb., Tschlr., Rjäsansche Str. 8.
— Pet., Kassir., Marienstr. 8, W. 7.
— Pet., Kol.-Hdl., Dünaburgerstr. 57 ☎ 3832.
— Pet., Maler, Petersb. Ch. 36.
— Pet., Schiffskapt., Lagerstr. 42.
— Pet. Sander', Koll.-Prok. d. Firma Sander Martinsohn, Wasserstr. 25.
— Sigesm. Jak.', Reisender, Romanowstr. 29, W. 12.
— T., Schmied, Sternstr. 5, Q. 10.
— Z., Wwe., Suworowstr. 6.
Martinson, Adelh., Hsbn., Gymnasialstr. 25
— Alex., Fuhrm., Sternstr. 24, W. 22.
— Alex., Tschlr., kl. Lagerstr. 3.
— Anna, Kfm.-Wwe., Hsbn, Marthastr. 1
— Ant., Schiffskapt., Alexanderstr. 146.
— gen. Perkon, Aug., Dreher, Kalnezeem. Str. 86, W. 20.
— Aug., Schornsteinf.-Mstr., Friedrichstr. 5
— D., Tschlr., Talstr. 18a, W. 2.
— Ed., Buchbinderei, Alexanderstr. 146.
— Emilie, Frau, Laubstr. 5.
— Ewald, Kfm., Kirchenstr. 15, W. 8.
— F., Wwe., Lagerstr. 7a, W. 4.
— Fritz, Tschlr., Stintseestr. 15, W. 11.
— Georg, Hg., Schloßstr. 10, W. 5.
— Georg Dav.', Mitinh. d. Firma Rob. Rimgailo & Ko., Marthast. 1W1.
— Jan, Schlosser, Kalnezeem. Str. 88.
— Jan, Tschlr., Bärenstr. 9, W. 11.
— Jan, Tschlr., Wiesenstr. 2, W. 34.
— Jan, Wraker, Abgulden. Str. 25.
— Jeannot, Kfm., Marienstr. 24, W. 7.
— Joh., Maurer, Alexanderstr. 103.
— Kath., Massöse, Dorpater Str. 33.
— Louise, Frl., Schndrn., Mitau. Ch.26
— M., Schmied, Säulenstr. 92.
— Marg., Wwe., Kirchenstr. 43, W. 1.
— Marz, Schuhm., kl. Bärenstr. 5.
— Marz, Zimmerm., Wenden. Str. 23.
— Mich., Milchhdlr., Charlottenstr. 30.
— Michalina, Wwe., Bärenst. 15, W.2.
— Roch., Klempner, Sprenkst.30, W.42.
— Ottil., Schndrn., Karolinenstr. 38.
— Pet., Bahnbmt., Lagerstr. 39, W. 12.
— Pet., Schiffsmasch., Ernestinenstr. 2.
— Pet., Tschlr., Pokrowstr. 19, W. 25.
— Sophie u. Karol., Wwe., Marthastr. 9.
— Theod., Hsb., Dreher, Gymnasialstr. 25.
— Wilh., Ing., Marthastr. 1.
Martischewski, Joh., Hdlr., Smolensker Str. 10.
Martischis, Kas., Hsb., Mit. Ch. 54a.
Martischunas, N., Zimmerm., Alexanderstr. 192, W. 56.
Martschenko, Warw., Feldsch.-Wwe., Hospitalstr. 6.
Martschinkow, Lawr., Schlosser, Romanowstr. 94.
— Jegor Iw.', Zimmerm., Bärenstr. 18
Martschinkus-Woitschaitis, Tadd., Hsb., Bergstr. 34.
Martschuk, Hel., Schndrn., Dorp. Str. 63.
Martuschewitz, Amalie, Wwe., Schmiedestr. 36.
Martuschewitsch, Iw., Tschlr., Matthäistr. 31, W. 38.
v. Martyschewski, Tschesl. Elig.', HR, Reichsb.-Bmt., Elisabethstr. 16, W. 7.
Maruschkin, Wlad., Schlosser, Mühlgrabener Str. 12.
Marx. Sieh auch Marks.
— Betty Karl', Kontorbmtn., Newastr. 23
— Ferd. Louis', Ing., Gregorstr. 10a.
— Louis, Korrektor, Newastr. 23. W. 9.
Marxhausen, Ferd. Wilh.', Prof. d. Russ. Ges. Allgem. Elektr.-Ges., Schulenstr. 3, ☎ 3590.
Marzin, Jur., Schiffsarb., Werro. St.6.
Marzinkewicz, Leonid Leop.', Bürodiener, Twersche Str. 9, W. 4.
Marzinkewitsch, Leon, Bahnbmt., Gertrudstr. 110, W. 7.
— Adam, Fuhrm., Kalugasche Str. 21.
— Georg, Bodenmstr., kl. Milchstr. 10.
— Jul., Tschlr., Schaulensche Str. 4.
— Mar., Wärterin, kl. Altonaer St. 12
— Oss., Dw., Schulenstr. 12a, W. 11.
— Oss., Masch., Ritterstr. 111, W. 36.
— Salomeja, Wwe., Felliner Str. 9.
Marzinkewitz, Wenzl., Sortirer, Waffenstr. 6, W. 10.
M. Masabowski, 2. G., Mode- u. Galanteriew., Inh.: Mendel Masabowski, Suworowstr. 13, ☎ 4897.
Masabowski, Mendel, Inh. d. Firma M. Masabowski, Suworowstr. 40, W.12.
Masais, Krist., Schlosser, Fuhrmannsstr. 31.
— Rob. u. Pet., Mech., Dorp. Str. 26.
— Th., Dw., Küterstr. 11, W. 5.
Masandowitsch, O., Hausverw., Witebsker Str. 19, W. 3.
Masar, Chaim, Schndr., Kathol. Str. 33.
Maschdul, J., Maler, Seestr. 23, W. 2.
Masche, Aug., Wwe., Hausverw., Industriestr. 36.
Maschek, Amalie, Frau, Todlebenb. 10.
Maschelis, A., Hsb., Offizierstr. 1.
Maschelnik, Joh., Schuhm., Ritterstr. 86.
Maschewsky, Matw. Mart.', WSR, Dirig. d. Reichsb., Nikolaistr., Reichsbank-Gebäude, W. 1, ☎ 799.
Maschjanow, Konst., Schlosser, Alexanderstr. 113.
Maschkewitz, Marie, Hdlrn., Mosk.Str.138
Maschkow, Joh., Schmied, Hospitalstr. 8.
Maschlanka, Ernst u. Fritz, Frisöre, Ernestinenstr. 3.
Maschnik, Pet., Holzhdl., Marienstr. 21.
Maschnikow, Oss., Hdlr., Dünab. Str. 6.
— Paw., Bildh., Friedensstr. 17a.
Mascholin, Nik., Schlosser, Dorp. Str. 97.
Maschollis, Iw., Gerber, Windstr. 28.

Wein- u. Austern-Stuben Basteiboulevard Nr. 2, Telephon Nr. 80.
Otto Schwarz.
Wein-, Delikatessen- u. Cigarren-Lager Basteiboulevard, Ecke der Kalkstrasse.

Maschotas, P., SR, Mühlenstr. 40.
Maschtaler, Joh., Hdlr., Revaler Str. 57c
Maschulis, Sid., Feuerw., Asylstr. 18.
Maschunski, Noah, Hdlr., Jakobst. Str. 11
Maschuntas, J., Hsb., Revalerstr. 58.
Maschurin, Alex., Hausverw., kl. Bergstr. 7, W. 2.
Masdavid, Ed., Mech., Suworowstr. 85.
— Jan, Maler, Wiesenstr. 2, W. 6.
— Jur., Hausverw., Matthäistr. 103.
Masdowin, Edde, Wwe., Matthäistr. 32.
Masdrawitz, Willi, Tischl., kl. Lagerstr. 41
Masejan, Ust., Maler, Witebsker Str. 25
Masejew, Konst., Schaffn., Mühlenstr. 79.
Maselsky, Dan., Schuhm., Eliasstr. 26.
Masen, Jan, Hsb., Livenstr. 2.
— Dav., Tischl., Wiesenstr. 7, W. 7.
Masenas, Bog., Walzer, Hapsalerst. 15.
Maser, Anna, Waschanst., Wenden. Str. 25
Maserinski, A., Handarb.-Lehrn., Sünderstr. 23.
— Fritz Fritz', Korresp., Sünderstr. 23.
Masewitsch, Benj., Frisör, Gertrudst. 88.
— Jos., Hdlr., Kathol. Str. 58, W. 63.
Masewski, W. A., HR, Aelt. Akzisebez.-Insp.-Geh., Alexanderst. 124 W 11.
Masgalwin, F., Dw., Grabenstr. 11.
Mashutis, Georg Jos.', Exped., Petersb. Ch. 29, W. 6.
Masjahn, Rud., Tischl., Wolmar. Str. 26.
Masias, S. M., Hg., Marienstr. 56 W 7.
Masick, Joh., Hsb., Kol.-Hdl., Bärenstr. 15.
Masik, N. G., Gef.-Bmt., Korrekt.-Gef., Matthäistr.
Masilewski, Jos., Fuhrm., Marenstr. 2.
Masilkin, Alex. Wass.', Bahnbmt., 2. Weidendamm, Güterbahnhof 4.
Masin, Joh., Kutscher, Matthäist. 46a.
— Joh., Bmt., Sprenkstr. 35, W. 10.
Masing, Andr., Masch.-Mstr., Asylstr. 27.
— Christ., Hsbn., Salwensche Str. 103.
— Ed., Buchdr., Suworowstr. 52, W. 5.
— Jan, Dw., Suworowstr. 12.
— Jan, Gärtner, Dorotheenstr. 8.
— Joh. Christ.', Exped., Brunnenstr. 10.
— Joh. Joh.', Fabrikbmt., Brückenstr. 12
— Julie, Speisehausinh., Brückenstr. 10.
— M. A., Mech. Werkst., kl. Sandstr. 1.
— Mich., Lehrer, Moskauer Str. 56.
— Osk., Oberlehr., Todlebenboul. 9 W 7.
— Pet., Fuhrm., Peterholmsche Str. 2.
— Pet., Tischlr.-Mstr., Stapelstr. 1.
Masit, Andr. Gust.', Buchhltr., Alexanderstr. 103, W. 41.
— Karl, Steuerm., Alexanderstr. 103.
— Marz, Maler, Revaler Str. 74.
— Rud., Malerwerkst., Revaler Str. 92.
Maskaj, Dore, Wwe., Eisenbahnstr. 10.
Maskalimas, Jw., Masch., Gertrudstr. 108
Maskalne, Math., Handarb.-Lehrerin, Blumenstr. 1, W. 30.
Maskalnin, Jan, Maschinenb., kl. Milchstr. 10.
Maskalunas, Ad., Dw., Schützenstr. 4.
Maskinus, Jw., Dw., Kostromaschestr. 12
Maskolunow, Ed., Bankbmt., Gertrudstr. 67
E. Maskowski, 2. G., Drogen, Inh.: Ed. Maskowski, Sprenkstr. 7, ☎ 4758.
Maskowski, Ed., Prov., Inh. d. Firma E. Maskowski, Sprenkstr. 7, W. 11.
— Gust., Rentn., Waldstr. 4a, W. 6.
— Prask., Wwe., Suworowstr. 111, W. 17
Maskrysk, Joh., Müller, Lubahn. Str. 35.
Maskumonas, Ad., Auff., Schützenstr. 4.
Maskwid, Aug., Schlosser, Ebelsh. Str. 2.
Maslabojew, Few., Hdlrn., Jaroslawsche Str. 21, W. 3.
— Alex., Alexanderstr. 145a, W. 10.
— Jur., Zimm., Jarosl. Str. 59, W. 8.
— Jw., Zimmerm., Witebsker Str. 13.
Maslabow, Mich., Zollbes., Thronf.-B. 25
Maslasdin, Andr., Dw., Königsstr. 12.
— J., Kol.-Hdl., Gerberstr. 6.
Maslenikow, N., Hg., Marienstr. 79.
— Anna, Wwe., Mühlgrab. Str. 9 W 39.
Masljawski, Fed., Wachtmstr., Katharinendamm 26.
Maslow, Konst., Bmt., Laborator. Str. 21.
— Elisab., Wwe., Kurmanowstr. 11.
— Wass., Kfm., Glockenstr. 11.
— Wera, Wwe., Säulenstr. 55, W. 24.
Maslowski, Ant., Auff., Offiziersstr. 1.
— Mar., Wwe., Marienstr. 121, W. 7.
— Wik., Heizer, Wilnasche Str. 12.
Masnikow, Jw. Paw.', Fuhrmannsstr. 2
— Wass. Paw.', Kassir., Dorotheenstr. 19
Maso, D., Hdlrn., Münstereistr. 4, W. 4.
— S., Holzhdlr., Marienstr. 50, W. 38
Masolika, Agaf., Wwe., Kathol. Str. 56.
Masorewitz, A. A., Fabrikbmt., Gertrudstr. 106, W. 31.
Masorin, Feod., Tischlr., Dünab. Str. 29.
Maspol, Jan, Tischl., Matthäistr. 68.
— Wold., Lagerverw., Säulenstr. 50 W 3.
Massalski, Bron., Masch., Kathol. Str. 10
— E., Möbeltransportgesch., kl. Schmiedestr. 2, W. 3.
— Ella, Frau, Pension, Basteib. 9a.
— Hil., Dw., Bullensche Str. 24.
— Joach., Schlosser, Lagerstr. 55.
— Jos., Schlosser, Mühlenstr. 23, W. 12.
— Pesse, Wwe., Uferstr. 31, W. 9.
— W., Vorarb., Alexisstr. 5, W. 13.
Massen, Dav., Kol.-Hdl., Augustenst. 19.
Massow, Lawr., Bmt., Mosk. Str. 261
Massold, Jak., Amtsbote, Sandstr. 26.
— J., Diener, Schloßstr. 20, W. 5.
— P. J., Feuerwehrm., Matthäistr. 125.
Mast, Karl G., Büreauchef, Albertstr. 6.
— Theod. Joh.', Kontorbmt., Ritterstr. 32
Masterenkow, Alex., Rentn., Geisel[en]str. 25.
Masterenko, Feod., Schloss., Sternstr. 24.
Mastin, Am., Wwe., Artilleriestr. 73.
— Joh., Bmt., Säulenstr. 62, W. 12.
— Joh., Kanzleibmt., Sprenkstr. 29.
Masting, Karl, Hdlr., Wenden. Str. 11.
— Math., Wwe., Suworowstr. 98, W. 2.
— Pet., Rentn., Rumpenhofsche Str. 5.
Masul, Andr., Kettenschm., Fuhrmannsstr. 19a.
Masuljan, Jos., Kol.-Hdl., Ritterstr. 52.
Masulis, Andr., Schlosser, Weißenhofsche Str. 13.
Masur, Alex., Vorst. d. ebr. Vereins, Brauerstr. 2, W. 13.
— Andr., Zimmerm., Marienstr. 17.
— Anlisa, Aufw., Meisterstr. 18.
— Aug., Bierhdl., Altonaer Str. 1.
— Ernst, Fuhrm., Sprenkstr. 67, W. 21.
— Fr., Schaffn., kl. Palissadenstr. 2.
— Franz, Hsb., Grabenstr. 37.
— Georg, Mech., Parkstr. 3, W. 5.
— Jak., Tischl., Dünam. Str. 32, W. 41.
— Jak., Zimmerm., Kapselstr. 15.
— Jan, Oekonom, Altonaer Str. 1.
— Jan, Schlosser, Krusenh. Str. 8.
— Jw., Zimmerm., Grabenstr. 39.
— Karl, Dw., Krusenhöfsche Str. 8.
— Mart., Kutscher, Grabenstr. 8.
— Oss., Bahnbmt., Palissadenstr. 1.
— Pet., Expreß, Mühlenstr. 74, W. 26.
Masur-Sibin, Krist., Tischl., Grabenst. 47
Masurewitsch, Karl Kellner, Ritterstr. 95
— Pet., Goldarb., Oskarstr. 3.
Masurewitz, Em., Wwe., Romanowstr. 60.
Masurkewitz, Wik., Schuhm., Lubahnsche Str. 37, W. 8.
— Ant., Dreher, Wolmar. Str. 32 W 20.
— Emil Th., Fabrikbmt., Marienstr. 146.
— W., Spark.-Bmt., Thronf.-Boul. 25.
Gesellschaft für Nafta-Industrie und -Handel „Masut“, 2. G., Akt.-Ges. in Moskau, Bevollm. in Riga: Leiser Ettingen, Pauluccistr. 11, ☎ 1177. Rjäsansche Str. 12, ☎ 1708.
Maswersit, Wilh. Friedr.', Fabrikbmt., Dorpater Str. 65, W. 11.
Maszotas, Franz, SR, Oberlehrer, Mühlenstr. 40, W. 3.
Mataitis, Jos., Hsb., Kol.-Hdl., Kalnezeemsche Str. 102.
Matejka, Wenz., Konditorei, Alexanderstr. 51.
Matejunas, Kas., Hsb., Friseur, Dünaburger Str. 41, W. 1.
Mateljonas, J. L., Schlosserwerkstätte, Schlocksche Str. 10.
Matelis, Oss., Masch., Soldatenstr. 7.
Mater, Amanda, Hsbn., Soldatenstr. 3.
— Hermine, Auff., 1. Weidend. 15.
— Jw., Bmt., Soldatenstr. 3.
— Karl, Bahnbmt., Grobinsche Str. 4.
Matheas, Chr., Maler, Gertrudstr. 93.
Matheis, Aug., Tapez., Wolmar. Str. 3.
Mathes, Gerh., Webemstr., Nordeckshöfsche Str. 1b.
Matheus, Joh., Auff., Pokrowstr. 11.
— Rob., Fotogr. Atelier, Feldstr. 11.
Mathias, Bruno, Techn., Katharinenstr. 6
— Berta, Wwe., Katharinenstr. 6.
Mathiesen. Sieh auch Matisen u. Matthiesenn.
— Alex. Joh.', Fabrikbmt., 1. Weidend. 1
— Mel., Kassirn., Ritterstr. 12, W. 3.
— Pet., Schlosser, Suworowstr. 109.
Mathis. Sieh auch Matthies u. Matthis.
— Anna, Wwe., Gertrudstr. 102, W. 6.
— Frieder., Wwe., Sprenkstr. 35.
— Jan, Holzhdl., Augustenstr. 2, W. 7
— Joh., Schlosser, Sprenkstr. 11.
Mathison. Sieh Mattisohn u. Mattison.
Matjan, Jan Andr.', Hsb., Bierhdl., Altstr. 5.
Matichow, A., Wwe., Jakobstädt. Str. 23
Matijahn, G., Bahnbmt., Segelstr. 17
Matiljon, Jan, Schweizer, Rathauspl. 1
Matin, Marie, Buchhdl., Matthäistr. 22.
Matischenok, Wass., Dw., Alexanderst. 85.
Matisen, Martha, Wwe., Emmastr. 12a.
Matison. Sieh Mattisohn u. Mattison.
Matjunas, Karl, Fuhrm.-W., Spargelstr. 7.
Matjuschenko, Taras, Hsb., Kaluga. Str. 14
Matizsky, Mich., Zollbmt., Grabenstr. 32.
Matles, Rub., Lehrer, Bullen. Str. 8.
— Meier, Lehrer, Bullensche Str. 8.
— Rachm., Lehrer, Bullensche Str. 8.
Matlin, Chaje, Hdlr., Uferstr. 5, W. 19.
Matlow, Joh., Tischl., Kurmanowstr. 11.
Matonkin, Paw., Schlosser, Torgel. Str. 6
Matorin, Feod., Hg., Turmstr. 7, W. 3.
— Andr., Kfm., Marienstr. 110.
— Jw., Kol.-Hdl., Dorotheenstr. 5, W. 13.
— N., Hdlr., Dünaburger Str. 19.
Matoschewitz, Alex., Zimmerpol., Artilleriestr. 33, W. 4.
Matrewitsch, Krisch, Dw., Grabenstr. 33
Matros, Anna, Wwe., Altstr. 3.
— Dav., Glasmaler, Nußstr. 1.
— Marz, Maurer, Romanowstr. 59.
— Sim., Maurer, Gartenstr. 20a.
Matrow, Karl, Maurer, Tulaschestr. 15.
Mats, Nik., Schlosser, Bärenstr. 7, W. 8.

Karl Grünberg, Matthäistr. № 54, Im eigenen Hause. Telephon № 2402
Die besten Gummireifen der Welt.

Nur importierte Weine in grösster Auswahl.

Karl Grünberg, Matthäistr. № 54, im eigenen Hause. Telephon № 2402 Die besten Gummireifen der Welt.

Matsch, Charl., Hebamme, Alexanderstr. 71, W. 9.
— Aug., Maurer, Kostromasche Str. 1.
— Jak., Töpfer, Seestr. 17, W. 3.
— Jan, Schndr., Sprenkstr. 29, W. 30.
— Joh., Kutscher, Karolinenstr. 15 W 11.
— Jw., Stauer, Windstr. 21.
— Karl, Schlosser, Suworowstr. 131.
— Karl, Schuhm., Matthäistr. 64b, W. 15
— Lisette, Wwe., Matthäistr. 73, W. 19.
— Pet., Zimmerm., Alexanderstr. 174.
Matschalkin, G., Maler, Kathol. Str. 46.
Matschanow, Alex. Off.', Feuerwehrm., Walzwerkstr. 3.
— Jeg. Paw.', Revierauff., Schreyenbusch 1, 25.
— Jul., Wwe., Margaretenstr. 2.
— W., Drahtz., Gartenstr. 10.
Matschenowski, Pet., Vorarb., Wendensche Str. 41.
Matscherneek, Karl, Buchhltr., Marienstr. 103.
— Karl, Uhrm., Mühlenstr. 108, W. 1.
— Karl Jw.', Korresp., Säulenstr. 35.
Matschewsky, Joh., Hsb., Abgulden. Str. 17
— Pet., Artelllschtsch., alte Mit. Str. 40
Matschin, J., Schuhm., Revalerstr. 75
Matschinius, Matw., Schutzm., Pet.Ch.103
Matschinsky, Kath., Wwe., Wolmar.Str. 8
Matschis, Pet., Fuhrm., Artilleriestr. 11.
Matschkowitsch, Step., Schaffn., Schreyenbusch 1, 9.
Matschlrewsky, W., Briefstr., Thronfolgerboul. 31.
Matschtam, Jan, Schwimmstr. 19, W. 2.
Matschu, Rein., Schuhm., Marienstr. 90.
Matschuk, Ant., Schlosser, Gertrudstr. 50.
Matschukas, Alex., Fuhrm., Sternstr. 24.
Matschulewitsch, A., Bmt., Dünab.Str.53.
Matschulin, S. T., Feilenh., Hospitalst.8
Matschulis, Jur, Hsb., Mitauer Ch. 21.
— Joh., Schlosser, Schlocksche Str. 77.
— Kas., Frisör, Matthäistr. 88, W. 17
Matschulski, Hel., Frl., Kirchenstr. 35.
— Hel., Frau, Dünamünd. Str. 57.
— Marie, Frau, Mühlenstr. 37, W. 25.
Matschunas, A., Dw., Dünabg. Str. 31.
— Kas., Drechsler, Wilnasche Str. 10.
Matschunsky, Sim., Hdlr., Mosk. Str. 69
Matschurowski, A., Maurer, Segelst. 21.
Matschus, J., Schuhm., Tulasche Str. 22.
— Alex., Maler, Sternstr. 29.
Matson, A., Träger, Thronfolgerboul. 31.
— A. K., Reichsbankbmt., Gartenstr. 6.
— Alex., Fabrikauff., Bürgerstr. 8.
— Alex., Hsb., Bahnbmt., Taubenstr. 2.
— Karl, Hsb., Gartenstr. 6.
— Mar., Wwe., Hsb., Sternstr. 11.
— Mart., Schlosser, Windauer Str. 72.
— Wass., Hg., Gartenstr. 6.
Matsulski, Kas., Weber, Olivenst. 11.
Mattassow, Jw., Bahnbmt., Schiffst. 32
Mattausch, Karl, Dachpappenhdl, Wallstr. 1 ☎ 724, wohnt Taubenstr. 4.
Mattekant, K., Hausverw., Eliasstr. 9.
Mattelson, Ernst Pet.', Fabrikbmt., Dampfstr. 39, W. 1.
Matteneek, Jak., Hdlr., Fellinerstr. 2a.
Mattens, Th., Frisirsalon, Apothekerst.44
Mattey, Soph., Kfm.-Frau, Nikolaistr. 53
Matthäi-Kirchhof, Matthäistr., ☎ 3246.
Mattheas, Wold. Theod.', Brauerstr. 1.
— Ferd., Bahnbmt., Brauerstr. 1, W. 2.
Mattheus, Alex., Frisirsalon, Wendensche Str. 23, W. 1.
Matthias, Jw., Schuhm., Kathol. Str. 34
Matthies. Sieh auch Matthis u. Mathis.
Matthies, A., Amtsbote, Ernestinenstr. 11.
— Alfr. Otto', Monteur, Mühlenstr. 109
— Anna Heinr.', Buchhltrn., Fischerstr. 1.
— Ed. Friedr.', Bankbmt., Sprenkstr. 35
— Emil, Tischlr., Jrmlausche Str. 4.
— F., Schlosser, Säulenstr. 88, W. 19.
— Heinr., Buchhltr., Fischerstr. 1a.
— Marie, Wwe., Ernestinenstr. 11.
— Rob., Zimmermstr., Schiffsstr. 44.
Matthiesenn. Sieh auch Mathiesen und Matisen.
Matthiesenn, O., Frl., Schmiedestr. 9.
— Karol., Wwe., Ritterstr. 12, W. 3.
Matthis. Sieh auch Mathis u. Matthies.
Matthis, Emil, Maurer, Gerberstr. 8.
— Alb. Ludw.', Hg., Kirchenstr. 37, W. 11
— J., Maurer, Revaler Str. 46, W. 12
— Jan, Fuhrm., Matthäistr. 123.
Matthison. Sieh auch Mattison, Mathison und Matison.
Matthison, Karl, Kellner, Suworowstr. 58
— Jos., Schuhm., Newastr. 34, W. 5.
— Mart., Hdlr., Marienstr. 86, W. 3.
— Pet., Maler, Revaler Str. 67.
Matticas, Vinc., Sattler, Mühlenst. 31
Mattin, Lina, Schndrn., Sternstr. 14.
Matting, Rob., Matthäistr. 50, W. 40.
J. N. Mattisohn, 2. G., Lampen und Geschirr, Inh.: Judel Noah Mattisohn, Suworowstr. 11, ☎ 3746.
S. A. Mattisohn, 2. G., Schuhw.-Fabrik, Inh.: Srol Mattisohn, Bickern. Str. 3 ☎ 2338 und Marstallstr. 7.
Mattisohn, Judel, Inh. d. Firma J. M. Mattisohn, Mühlenstr. 74, W. 22.
— Srol, Inh. d. Firma S. A. Mattisohn, Kirchenstr. 31, W. 7.
Mattison, Alw. Aug.', Frl., Wallstr. 27.
— A., Wurstm., Sadownikowst. 17, W.11
— Adam, Masch., Katholische Str. 8, W.4
— Alex., Gend., Laborator. Str. 2, W. 8
— Alex. Joh.', Bote, Nikolaistr. 10, W. 4
— Anna, Wwe., Revaler Str. 60, W. 68.
— Ans, Exped., Dorpater Str. 20, W. 40.
— Ans, Kol.-Hdl., Ritterstr. 49, W. 7.
— Elis., Wwe., Krankenpfl., kl. Lagerstr. 15.
— Friedr., Mech., Gertrudstr. 123, W. 33
— Hans, Hdlr., Laubstr. 23a.
— Heinr., Former, Fuhrmannsstr. 23.
— Jan, Fuhrm., Säulenstr. 104, W. 19
— Jan, Schndr., Petersb. Ch. 36.
— Joh., Dw., Nikolaistr. 10.
— Joh., Schlosser, Alexanderstr. 113, W 27
— Joh., Schmied, Matthäistr. 87, W. 8.
— Karl, Hsb., Talsensche Str. 23, W. 1
— M., Frisör, Moskauer Str. 33.
— M., Mützenhdl., Sünderstr. 29.
— M. D., Klempnerei, Parkstr. 3, W. 11
— Osk., Hefemstr.-Geh., Wenden. Str. 5.
— Otto, Mech.-Werkst., Romanowstr. 29.
— Otto Karl, Schmiedemstr., Newastr. 5.
— Otto, Hdlr., Suworowstr. 100, W. 41.
Mattlau, Theod., Schlosser, Asylstr. 24.
Matton, Louis Louis', Hg., Pauluccistr. 6.
Mattul, A., Dw., Altstadt 5.
— Olga, Schndrn., Sofienstr. 9.
— Pet., Tischlr., Augustenstr. 14, W. 6.
Mattulis, Jw., Stellm., Wenden.Str.33.
— Kas., Maurer, Segelstr. 9, W. 6.
— Off., Dw., Schlocksche Str. 15.
Mattun, Jw., Tschlr., Treyden. Str. 5.
Matukas, Kas., Fuhrm., Friedensstr. 10.
Matukowski, Mat., Hdlr., Jarosl. Str. 25.
Matulenas, Kas., Kesselschm., Dorotheenstr. 3, W. 10.
Matulewitsch, Anna, Wwe., Kaisergartenstr. 1, W. 12.
— Joh., Maurer, Windstr. 16.
Matunis, Jw., Schutzm., Atlasstr. 9.
Matus, Jndr., Zuschl., Krebsstr. 23.
Matusal, Mart., Zimm., Allaschestr. 13.
— Alex., Schmied, Allasche Str. 13.
Matusanis, Kas., Kol.-Hdl., Augustenst.14
Matusas, Jos., Schuhm., Konradstr. 11.
— Ant., Maler, Segelstr. 9, W. 4.
Matusch, Ant., Schlosser, Martastr. 9.
Matuschewicz, Petr., Wwe., Dorp. Str. 27.
Matuschewitsch, Ros., Wäsch., Grobinsche Str. 4.
Matuschewitz, Wilh., Baunntern., Krugstr. 1
— Mart., Schaffn., Gertrudstr. 73 W 26.
Matuschin, Nikif., Revierauff., Marienstr. 113.
Matusewitsch, W. W., Schlosser, kl. Palissadenstr. 2a.
— Heinr., Gef.-Auff., Romanowstr. 123.
— Julie, Wwe., Stintseestr. 21, W. 4.
— Off., Bahnbmt., kl. Palissadenstr. 6.
— Stanisl., Schuhm., Torgelsche Str. 10
Matusow, J. H., Sägemühlen-Direktor, Mühlgrabener Str. 7, ☎ 1305.
Matwei, Ant., Schlosser, Konsulstr. 2.
— Aug., Brückenkassir., Steinstr. 1.
— D. P., Arzt, Spr. 9—11 u. 4—6, Zaunstr. 1, W. 1, ☎ 3997.
— Jan, Hausverw., kl. Ballastdamm 2.
— Jul., Bmt., Schreyenbusch 2, 12.
— Otto Aug.', Kontorbmt., Steinstr. 1.
— W., Mstr., Kandauer Str. 1a.
Matwejew, Alex., Agent, Laborat. Str. 18
— Alex., Schlosser, Tulasche Str. 22.
— Ant., Milchhdl., Dampfstr. 62.
— Ant., Schuhm., Maschinenstr. 4, W. 3.
— F. N., SR, Oberlehrer u. stellv. Insp. d. Peter-Realschule, Puschkinboul., im Schulgebäude.
— F. S., Postbmt., Moskauer Str. 157.
— Jegor, Mehlhdlr., Mühlenstr. 71.
— Jegor, Schaffn., Romanowstr. 129.
— Jw., Schlosser, Wilnasche Str. 1.
— K. Ch., GS, Geschäftsf. d. Rig. Hafenbau-Verw., Marienstr. 36, ☎ 5059
— Kat., Wwe., Romanowst. 118, W.27.
— Matw., Bahnbmt., Augustenst. 3.
— Matw., Gensd., Schreyenbusch 5, 1.
— Mich., Lehrer, Suworowstr. 71.
— Mich. Dmitr.', Geschäftsf. d. A.-G. Aetna, Alexanderstr. 153, W. 33.
— Nik., Bmt., Witebsker Str. 29, W. 2.
— Nik., Töpfer, Seestr. 11, W. 16.
— Nik. Dmitr., Hg., Trinitatisstr. 2.
— Nik. J., Amts-Müllermstr., Alexanderstr. 151, W. 3.
— Nik. J., SR, Oberlehrer, Thronfolgerboul. 2, W. 22.
— N. Sachar.', SR, Oberlehr., Thronfolgerboul. 2, W. 22.
— Pet., Zimmerm., Witebsker Str. 21.
— Wold., Maler, Säulenst.49a, W. 27.
Matweiko, Fr., Fuhrm., Marienstr. 132.
Matwin, Arno Johannes', Ing.-Chem., Betriebsleiter d. chem.-techn. Laborat. C. Ch. Schmidt, alte Mitauer Str. 60.
— Eug. Joh.', Fabrikbmt., Revalerstr.57
— Jul., Bmt., Ritterstr. 52, W. 5.
— Jul., Chemiker, Säulenstr. 97, W. 9.
Matykalski, Serg., Hsb., Maschinenstr. 9.
— Paul, Hebamme, Maschinenstr. 9.
Matz, Chonne, Schndr., Säulenstr. 30.
— J., Schlosser, Säulenstr. 106, W. 3
Matzejun, Mich., Dw., Schloßplatz 5.
Matzijewski. Sieh auch Mazijewski.
— Jos., Destillat., Sofienst. 7.

Ch. Jürgensohn, Weingrosshandlung, Wallstr. Nr. 20. Telephon Nr. 106.

Matzick, Mar., Kfm.-Wwe., Dorpater Str. 47, W. 4.
— Paul, Schuhm., Ziegelstr. 4.
— Wilh., Geschäftsf., Dorpater Str. 47.
Matzing, M., Milchhdl., Bischofsstr. 1.
— Mart., Hsb., Hdlr., Adlerstr. 4, W. 2.
Matzkait, Agnes, geb. Skuye, Kapt.-Wwe., Kaisergartenstr. 4, W. 8.
— Marie, geb. Feuerleber, Kapt.-Wwe., kl. Schulenstr. 2, neben d. Dom-Museum.
Matzkanow, Ad., Schuhm., Dünaburger Str. 28, W. 6.
Matzke, Carl, Prof. der Russ. Ges. „Allgemeine Elektr.-Ges.", Petersb. Ch. 19. ☎ 2463.
Matzkewitsch. Sieh auch Matzkewitz u. Mazkewitsch.
— Ant., Dw., Grabenstr. 39.
— Bened., Bahnbmt., Gertrudstr. 121.
— E., Frl., Klavierlehrn., Todlebenb. 10
— Emma, Wwe., Gertrudstr. 74, W. 28.
— Emma, geb. Taube, Schndrn., Helenenstr. 5, W. 21.
— Fil., Maler, Jaroslaw. Str. 84.
— J. O., Ger.-Bmt., Moskauer Str. 99.
— Joh., Posament., Laubstr. 9, W. 11.
— Iw., Schlosser, Rjasan. Str. 8, W. 1.
— M., Schreibw.-Hdl., Marienstr. 9.
— Mart., Masch., Gertrudstr. 115.
— Stan., Fuhrm., Sternstr. 24.
— Thom. Jgn.', Bw., Thüringen. St. 7.
— Wlad., Schuhm., Schwimmstr. 15.
— Z., Dentist, Sprenkstr. 22.
Matzkewitz. Sieh auch Matzkewitsch u. Mazkewitsch.
— Metsch., Bahnbmt., Sprenkstr. 30.
— Mich., Tschlr., Mühlenstr. 31, W. 4.
— Wass., Wagenrevisor, Katharinenst. 7.
— Wilh. Joh.', Prof. d. Firma Philipp Schapiro, Königsstr. 11, W. 4.
Matzko, L., Bahnbmt., kl. Palissadenstr. 2a.
— Mart., Hg., Schützenstr. 4.
— Raf., Dw., Ritterstr. 83, W. 1.
M. A. Matzkow, 2. G., Handelsverm., Inh.: Michael Matzkow und Wilhelmine Matzkow, geb. Kemper, Theaterboul. 3, ☎ 614.
Matzkow, Marie, Wäsch., Jarosl. Str. 11.
— Mich. A., Mitinh. d. Firma M. A. Matzkow, Theaterboul. 3, W. 11, ☎ 3614.
Matzulsky, Ant., Schuhm., Duntenh.St.36
Mau, Heinr., Schlosser, Lagerstr. 22.
— Helene, Diakonisse, Friedensstr. 3.
— Joh., Töpfer, kl. Altonaer Str. 26.
— Nik., Bmt., Kirchenst. 35 W 27.
Mauder, Franz Karl', Hg., Elisabethstr. 77, W. 8.
Maul, Ad. Rob.', Buchhltr., Mitauer Ch. 7.
— Charl., geb. Junghahn, Wwe., Mitauer Ch. 7.
— Rud., Drechslermstr., Marienstr. 49
Maulin, Ad., Markthdlr., Reval. Str.36
Maulwurff, A., Diakon., Wilnaische Str. 2.
— Bruno Jak.', Auss., Newastr. 26.
— Joh. Mich.', Techn., Matthäistr. 43.
Maumann, Karl, Maurer, Ritterstr. 85.
Maur, A., Hsb., Essenhof. Str. 18.
— Adeline, Schndrn., Schulenstr. 12.
— Jak., Tschlr., Mühlenstr. 18, W. 9.
— Leonh., Maler, Mühlenstr. 18, W. 4.
— Rich., Bildh., Mühlenstr. 18, W. 9a.
Emil Maurach, 2. G., Buch- u. Musikalienhdl., Inh.: Emil Maurach, Scheunenstr. 9, ☎ 920.

Maurach, E., Masseuse, kl. Jungfernstr. 3.
— Emil, Inh. d. Firma Emil Maurach, Theaterboul. 1, ☎ 194.
— G., Vergolder, kl. Sandstr. 3, Q. 1.
— Hildeg., Masseuse, Newastr. 8, W. 7.
— Jan, Schmied, Revaler Str. 65.
Maure, J., Zimmerm., Gesellenstr. 6.
Maurer, Chr., Fuhrm., Laboratoriumstr. 31
— K., Klempnerei, Mosk. Str. 134.
— S., Schuhm., Jakobstädt. St.11, W.1
— Wass., Dw., Alexanderstr. 138.
— Wilh., Tschlr., Wolmarsche Str. 9.
Mauring, Anna, Wwe., Pokrowstr. 13.
— Ans, Tschlr., Matthäistr. 60, W. 6.
— Aug., Exped., Mühlgrabener St. 9.
— Aug. Ferd.', Fabrikbmt., Seestr. 21.
— Christ., Werkmstr., Talsen. Str. 17.
— Ernst, Schlosser, Alexanderstr. 147a.
— Fritz, Bmt., Seestr. 21, W. 6.
— Fritz, Kol.-Hdlg., Karolinenstr. 32.
— Gust., Steller, Artilleriestr. 11, W. 2.
— Jean, Hdlr., Birkenstr. 1, W. 1.
— Indr., Schlosser, Alexanderstr. 64.
— Joh., Hg., Ritterstr. 50, W. 55.
— Karl, ehem. Insp., Kirchenst. 7, W.9.
— Karl, Lehrer, Duntenhöf. Str. 28.
— Karl, Schlosser, Popowst. 3a, W.43b
— **Kath., Hsb., Matthäistr. 111, W. 8.**
— Lina, Wwe., Schreyenbusch 2, 33.
— Marz, Kol.-Hdl., Wiesenstr. 3.
— Pet., Maler, Moskauer Str. 129.
— Pet., Maler, Säulenstr. 78, W. 6.
— Sam., Zollbes., Suworowstr. 131.
— Wilh., Verkäuferin, Talsen. Str. 17.
Mauris, P., Kol.-Hdl., Sprenkstr. 23b.
— Pet., Masch., Sprenkstr. 23b, W. 7.
— T., Korrektrice, Sprenkst. 23b, W.11
Maurit, Ed. Mart.', KS, Bahnbmt., Konsulstr. 3.
— Ed., Buchhltr., Suworowstr. 31a.
— F., Stallmstr., Mühlenstr. 83.
— Joh., Portier, Alexanderstr. 34.
— Karl, Dw., Alexanderstr. 34, W. 19.
— M., Wwe., Konsulstr. 3.
Mauritz, Lydia Wass.', Bahnbmtn., Ritterstr. 36, W. 7.
Maurmann, Joh., Steuerm., Dorotheenstr. 3, W. 6.
Mauschowitsch, Leibe, Schndr., Romanowstr. 110, W. 29.
Mauser, Karl, Taubst.-Lehrer, Schützenstr. 11, W. 4.
Mausit, Karl, Hsb., Davidstr. 4, Q. 1.
— Anna u. Emilie, Schndrn., Davidstr. 4.
— Emma, Schndrn., Moorstr. 9a.
— Krist., Hsb., Mit. V., Moorstr. 9.

Rigaer Messerfabrik,

E. Maussner,

Dünamündesche Str. 29.

Telephon № 416.

Fabrikation von Tischmessern und Gabeln, Taschen-Federmessern und Scheeren, Fleischer-, Brot-, Küchen- und Schuhmacher-Messern.

Hackmesser.

Rigaer Messerfabrik E. Maussner, 2. G., Inh.: Emilie Maussner, geb. Kühnreich, Prok.: Ludw. Kühnreich, Dünamündesche Str. 29, ☎ 416.
Maußner, Emilie, geb. Kühnreich, Inh. der Firma Rigaer Messerfabrik E. Maußner, Dünamünd. Str. 27.
Maxim, Joh., Tschlr., Mosk. Str. 109.
— Karl, Schlosser, Säulenst. 86, W. 14
F. J. Maximow, 2. G., vergoldete Waren, Spiegel, Bilder rc., Inh.: Wladimir Maximow, Kaufstr. 4, ☎ 3031.
Maximow. Sieh auch Maksimow.
Maximow, A., Hsb., Jaroslaw. Str. 79.
— A., Dreher, Wiesenstr. 5, W. 9.
— Alex., Hsb., Sadownikowstr. 15, Q. 1.
— Alex., Schndrn., Ritterstr. 59, W. 4.
— Gr., Tschlr., Jaroslaw. Str. 79.
— Iw., Tschlr., Moskauer Str. 25.
— M., Strickerei, Schreyenbusch 1, 4.
— Maxim, Schaffn., Mosk. Str. 20.
— W., Dw., Kurmanowstr. 20.
— Wass., Hsb., Jaroslaw. St. 31, W.2.
— Wlad. Feod.', Inh. d. Firma F. J. Maximow, Basteiboul. 8, W. 7.
May. Sieh auch Mey.
— R., Wwe., Glockenstr. 7, W. 6.
— Aug., Ankern., Hasenholm. Ufer 1.
Maybaum. Sieh Meybaum.
Maydell, Alfr., Baron, Taxator d. Einschätz.-Abt. d. Livl. Landr.-Kolleg., Gl. d. Riga-Wolm. adl. Vormundsch.-Ger., Mühlenstr. 46, W. 2.
— Ad., Baron, Ing., Schwartzenhöfsche Str. 17, W. 3.
— Alma, Baronin, Felliner str. 7, ☎ 1171
— Arn., Baron, Student, Nikolaistr. 11.
— Emilie, Baron., Nikolaistr. 19, ☎ 3560
— Osk. Gotth.' Baron, Oberstleutn., Mühlenstr. 7, W. 2, ☎ 3969.
— S., Baron, Redakt. d. Rig. Rundsch., Wasserst. 1, Eing. A, W 2.
Mayer, Anna, Wwe., Säulenstr. 66.
— Karl Karl', Buchdr., Mühlenstr. 47.
— Nik. Gr.', Kapt., Suworowstr. 31a.
— Pauline, Wwe., Thronfolgerboul. 21.
Mayerhöfer, Walt. Karl', Färbereitechn., Kandauer Str. 19.
Mayr, Emma, geb. Tiedemann, Paulucci str. 8.
Mazejewsky, A., litt. Buchhdl., Schloßstr. 7
Mazelewitsch, Dom., Auss., Simonstr. 3.
— Ant., Bahnbmt., Theresenst. 6, W.11
Mazescha, Ant. Ossip.', Zollbmtn., Elisabethstr. 2, W. 1.
Mazewitsch, A. A., Bez.-Ger.-Bmt., Gertrudstr. 72.
— Iw., Auss., Alexanderst. 174, W. 46.
— Iw., Kapt., Zitadelle 45.
Mazijewski. Sieh auch Matzijewski.
— Alex. St., Hg., Sandstr. 8, W. 9.
— Iw., Dw., Schulenstr. 31, W. 5.
Mazilkin, Alex., Telegr.-Auss., 2. Weidendamm, Güterbahnhof 4.
Mazinkewitsch, Felix, Bahnbmt., Turgenjewstr. 20, W. 4.
Mazkel, Ant., Schmied, Hospitalstr. 5.
Mazkewitsch. Sieh auch Matzkewitsch und Matzkewitz.
— Adolf, Hsb., Fuhrm., Rabenstr. 16.
— Ant., Dw., Gertrudstr. 92, W. 7.
— Fel., Maler, Jaroslawsche Str. 84.
— Wik., Maurer, Altstr. 2.
Mazuk, Saw., Hg., Moskauer Str. 249a
Mazukas, Jur, Dw., Muckenholmstr. 9.
Mazulewitsch, Aug., Tschlr., Jabelnsche Str. 7.

Karl Grünberg, Matthäistr. № 54, im eigenen Hause. Telephon № 2402. Die besten Gummireifen der Welt.

Eigene Filialen: Mühlenstr., Ecke der Saworowstr., Tel. 325. Weberstrasse, Ecke der Altstadt, Tel. 1569. Hagensberg, Waldstr. 4a, Tel. 3950. Mitauer Chaussee 12, Tel. 3055.

Karl Grünberg, Matthäistr. № 54, im eigenen Hause, Telephon № 2402. Die besten Gummireifen der Welt.

— Mich., Hsb., Zabeinsche Str. 7.
Mazulis, Jw., Handschuhm., Milchstr. 6.
Mazur, F. J., Kanzlist, Ziegelstr. 5.
Mebel, Hil., Kol.-Hdl., Schmiedestr. 76.
Mechlin, Sch., Hdlr., Sadownikowst. 24
Mechold, Em., Wwe., Kurmanowstr. 9.
Mecketh, Elis., geb. Haake, Hsb., Lazarettstr. 1, W. 1.
— Georg, Kfm., Suworowstr. 4, W. 9.
— Hugo, Hg., Säulenstr. 60, W. 8.
— Karl Georg, Bankbmt., Lazarethstr. 1.
Meckis. Sieh auch Mekkis.
— Alex., Priv., Alexanderstr. 78, W. 30.
— Joh., Sattler, Revaler Str. 51.
Mecklenburg, Nik., Provis., Mit. Ch. 23.
Medalje, Hirsch, Schndr., Palissad. Str.33
— P., Schneidermstr., kl. Königsstr. 13.
— R., Schndr., Schmiedestr. 63.
Medau, Jan, Kurzw.-Hdl., Petersburger Ch. 21, W. 12.
Graf Paul Medem, 2. G., Trakteur, Sprenkstr. 6.
Graf Theodor Medem, 2. G., Getränke, Steinstr. 13.
Medem, Maria Louise, Gräfin, Elisabethstr. 41, W. 2.
Meden, Aug., Fuhrm., Augustenstr. 6.
Meder, Alfr. Rich.', SR, Doz. am Pol., Mühlenstr. 5, W. 13.
— Gust., Portier, Alexanderstr. 44.
— Gust., Schmied, Suworowstr. 120.
— Harriet, Frl., Mühlenstr. 5, W. 13.
— Raimund, Oberlehrer, Mühlenstr. 5.
Medholdt, Alex., Lehrer, Rodenburgsche Str., Schulgeb.
Medin, And., Privat., Atgasen. Weg 20.
— Jan, Hsb., Atgasenscher Weg 20.
— Joh., Schndr., Gymnastikstr. 9.
Meding, Jos., Dir. d. Ersten Rig. Musik-Inst., Suworowstr. 51b, W. 2.
— Georg, Musiker, Suworowstr. 51b.
Medinski, KA, Buchhltr., Waffenstr. 12.
Medis, Jw., Remontearb., 2. Weidendamm, Güterbahnhof 8.
Medizinal-Inspektor, Pauluccistr. 12, ☎ 4111.
Medizinal-Verw., im Schloß 32, ☎ 1545. Sieh Register Seite 2.
Medne, Anna, Wwe., Oekonomin, Marienstr. 7, W. 2.
— Andr., Dw., Alexanderstr. 24.
— Anna, Wwe., Hdlrn., Michaelstr. 28.
— Anna, Wwe., Hsbn., Petersb. Ch. 69
— Aug., Frl., Marienstr. 4, W. 27.
— Aug., Schmied, Ritterstr. 77, W. 25.
— Bruno, Hg., Kojenholm. Str. 12.
— Christ., Wwe., Pernauer Str. 13.
— Ferd., Schuhm., Helenenstr. 23, W. 1.
— Friedr., Hsb., Amts-Zimmermstr., Suworowstr. 88, W. 2.
— Friedr., Schndrmstr., Mühlenstr. 54.
— Fritz, Maler, Felliner Str. 7, W. 49.
— Henriette, Kontorbmtn., Pauluccist.6.
— Jak., Fuhrm., Färberstr. 26, W. 14.
— Jan, Bierhdl., Ernestinenstr. 11.
— Jan, Fuhrm.-W., Hasenstr. 5, W. 20.
— Jan, Hsb., Ritterstr. 85, W. 14.
— Joh., Dw., Jakobsstr. 16.
— Joh., Hufschm., kl. Newastr. 10, W. 10.
— Joh., Maler, Alexanderstr. 161.
— Jos., Wwe., Sternstr. 12, W. 5.
— Karl, Hsb., Schmied, Matthäistr. 70.
— Lisa, Hebamme, Talsen. Str. 6.
— Mar., Hsb., Suworowstr. 88, W. 3.
— Mikk., Hdlr., Uferstr. 5, W. 9.
— Mikk., Hg., Mosk. Str. 3.
— Otto, Maler, Artilleriestr. 66.
— Paul Gust.', Kontorbmt., Sandstr.10.
— Pet., Schiffszimm., Fischerstr. 7, W. 7.
— Pet., Schuhm., Kalnezeem. Str. 86a.
Medneek, Karl, Expreß, Pernauerstr. 20.
Mednis, Ant., Exped., Säulenstr. 30.
— Ad., Schuhm., Dorp. Str. 68, W.16.
— Alex., Eisendr., Wenden. Str. 23.
— Aug., Auss., Sprenkstr. 62, W. 60.
— Aug., Schlosser, Artilleriestr. 11.
— Aug., Tschlr., Gertrudstr. 51.
— Aug., Tschlr., Sprenkstr. 62, W. 66.
— Dav., Tschlr., Suworowst.106, W.25.
— E., Maler, Sprenkstr. 24.
— Ed., Elem.-Lehrer, Newastr. 11.
— Ferd., Schuhm., Helenenst. 18, W.12.
— Henr., Privatsch., Schreyenb. 1, 10.
— J., Bierhdlr., Talsensche Str. 6.
— Jak., Diener, Adlerstr. 2a.
— Jak., Dw., Marienstr. 28, W. 8.
— Jahn, Hsb., Schreyenbusch 1, 42.
— Jan, Kutscher, Marienstr. 77, W. 9.
— Jan, Schmied, Schreyenbusch 8, 18.
— Joh., Hsb., Koch, Zeisigstr. 1.
— Joh., Schmied, Pokrowstr. 13.
— Joh., Stellm., Pernauer Str. 23.
— Karl, Bierbude, Säulenstr. 104, W.1.
— Karl, Maler, Laboratoriumst.4, W.5.
— Karl Jan', Bahnbmt., Popowstr. 3a.
— Mart., Hsb., Wolmarsche Str. 34.
— Osk., Telef.-Auss., Spargelstr. 5.
— Pet., Protohierei, Schiffsst.42, W.3.
— Pet., Schmied, Rujensche Str. 6.
— Ros., Schndrn., Artilleriest. 57, W.1.
— Wold., Sattler, Gertrudstr. 119.
Mednit, Edda, Schndrn., Sprenkstr. 50.
— Ed., Korkenschndr., Nikolaistr. 55.
Medscher, Konr., Schlosser, Schlocksche Str. 85.
— Hip., Schmied, Romanowstr. 52.
— Nik., Schlosser, Romanowst.52, W.36
— Pet., Schuhm., Windauer St. 2, W.3
Medwed, Ars., Ober-Dw., Schloßpl. 3.
Medwedjew, Alex. Nik.', Bahnmstr., Mitauer Ch. 46.
— F., Schaffn., Katholische Str. 34.
— Jw., Dw., Jaroslaw. Str. 38, W. 8.
— L., Maurer, Witebsker Str. 2.
— Matr., Hdlrn., Grabenstr. 39.
— Nik., Ankern., Mosk. Str. 157, W.1.
— Pet., Hdlr., Sadownikowstr. 43, W. 7.
Medwebs, Kiril, Schuhm., Säulenstr.78.
Medwedski, T., Schaffn., kl. Palissadenstr. 6, W. 3.
Meelau, Karl, Böttcher, Marienstr. 101.
Meelsob, Ed., Maler, Tulasche Str. 12.
Meerin, Ed., Schlosser, Wiesenstr. 2.
— Jak., Schmied, Wolmarsche Str. 31.
— Jan, Schuhm., kl. Bärenstr. 7, W. 3.
— Jos., Hg., Muckenholm. Str. 21.
— Jul., Schlosser, Wenden. Str. 31.
— Karol., Wwe., Bärenstr. 15, W. 3.
Meerkaln, Friedr., Zahnarzt, Spr. 9—1 u. 4—6, Marienstr. 9, Q. 12.
Meermann, Otto, Frisirsalon, alte Mitauer Str. 29.
Meese, Andr., Fuhrm., Matthäistr. 59.
— Ed., Schlosser, Alexanderstr. 144.
— Fritz, Schlosser, Hofesstr. 20.
— J., Telegr.-Bmt., Marienst.24, W.10
— Karl, Drechslermstr., Simonstr. 1.
— Karl, Hsb., Wasastr., „Kaiserwald".
— Kath., Schndrn., Dorpater Str. 99.
— Mangul, Fleischhdlr., Spatenstr. 1.
— Mart., Brauer, Dampfstr. 49, W. 7.
— Otto, Expreß, Bienenstr. 13.
— P., Schuhm., Tulasche Str. 21.
Lorenz M. Meesenburg, 2. G., Schiffsagentur, Inh.: Lorenz M. Meesenburg, kl. Münzstr. 3, ☎ 373.
Meesenburg, Lorenz M., Inh. d. Firma Lorenz M. Meesenburg, kl. Münzstr. 3, ☎ 373.
Meesin, A., Wwe., Antonienstr. 15.
— Herm., Hsb., Tuckumer Str. 8.
— Jak., Kassirer, Ritterstr. 50, W. 4.
— Jan, Schlosser, Woronescher Str. 7.
— W. J., Kanzleibmt., Mühlenstr. 74.
Mikkel Meesis, 2. G., Fuhrhltr., Moskauer Str. 249, ☎ 3732.
Meesis, Andr., Hdlr., Säulenstr. 95.
— Anna, Kol.-Hdl., Elisabethstr. 14.
— Bernh., Zimmerm., Alexanderst. 133.
— Dav., Schndr., Mühlenstr. 105.
— Emilie, Wwe., Romanowstr. 18, W. 16.
— Ernst, Maurer, Petersb. Ch. 11.
— Jan, Artellscht., Ludwigstr. 2.
— Jan, Böttcher, Baumstr. 7.
— Joh., Auss., Alexanderstr. 149.
— Joh., Gärtner, Nikolaistr. 65.
— Mang., Hdlr., Nordstr. 19, W. 9.
— Mart., M., Kanzleibmt., Dorp. Str.33
— Mich., Hsb., Fuhrhalter, Moskauer Str. 249, W. 1, ☎ 3732.
— Pet., Dw., Witebsk. Str. 10, W. 12.
— Pet., Kol.-Hdl., Mitauer Ch. 21.
— Pet., Schuhm., Sternst. 30W28.
Meesit, Andr., Kutscher, Schulenstr. 3a.
— Alex., Maurer, Rumpenhöf. Str. 2.
— Andr., Schlosser, Wendensche Str. 13.
— Andr., Zimmerm., Gerberst. 8, W.12.
— Ans, Kassir., Alexanderstr. 94, W.10.
— Arn., Gerber, Mitauer Ch. 39.
— Aug., Kol.-Hdl., Tälstr. 12, W. 11.
— Ed., Maurer, Laboratoriumstr. 12.
— Emma, Kol.-Hdlg., kl. Bärenstr. 7.
— Ernst, Schlosser, Oststr. 4.
— Ernst, Schmied, Moorst. 12.
— Jan, Schlosser, Moorstr. 12.
— Jan, Schuhm., Gertrudst. 69, W.15b.
— Jan, Steinh., Gertrudstr. 109, W. 26.
— Jul., Wwe., Pokrowstr. 18, W. 28.
— Jur, Brauer, Dampfstr. 88, W. 1.
— Karl, Schuhm., Matthäist. 45, W. 7.
— Karl, Wächter, Wolmarsche Str. 39.
— Karl Karl', Bahnbmt., Sprenkstr. 28.
— Kath., Hausverw., Mitauer Ch. 68.
— Krist., Privat., Doblensche Str. 2.
— Lisa, Wäsch., Laboratoriumstr. 12.
— Mart., Brauer, Dampfstr. 88, W. 6.
— Otto, Bierhdlg., Matthäistr. 11, wohnt Matthäist. 20W23.
— P., Schlosser, Industriestr. 1, W. 30.
— Pet., Tschlr., Artilleriestr. 55, W. 9.
— Pet., Wächier, Ritterstr. 54, W. 13.
— Sam., Kol.-Hdlg., Dorotheenstr. 24.
— Theod., Kutscher, Marienstr. 47, W. 14.
— Vikt., Provisor, Johannishof 4.
— Wold., Lehrer, Hermannsstr. 19.
Meesle. Sieh auch Mesle.
— Karl, Hsb., Teichstr. 4, W. 1.
Meesneek, Jan, Fuhrm., Karolinenstr. 8.
— Ad., Fuhrm.-W., Karolinenstr. 44.
— Andr., Milchhdlr., Petersb. Ch. 74.
— Karl, Schlosser, Gertrudst. 125, W.2
— Pet., Kol.-Hdl., Augustenstr. 4.
Meetin, Jan, Fleischer, Ritterstr. 91.
— Joh., Bmt., Wilnasche. Str. 10.
— M., Dw., Thronf.-Boul. 2, W. 29.
Megall, Fr., Masch.-Mstr., Moskauer Str. 241.
Meggi, Karl, Töpfer, Romanowstr. 47.
Meglitzky, Mich., Kapt., Dorpater Str. 68.
Mehkler, Karl Rein', Bahnbmt., Kalkstr. 8, W. 3.
— Selma, Schndrn., Kalkstr. 8, W. 3.
Mehks, Alex., Labor., Kaiserg. St. 20W3.
Mehl, F., Klempner, Sadownikowstr. 21.

Wein- u. Austern-Stuben Basteiboulevard Nr. 2, Telephon Nr. 80. **Otto Schwarz.** Wein-, Delikatessen- u. Cigarren-Lager Basteiboulevard, Ecke der Kalkstrasse.

Mehlbart, Harry, Architekt, Säulenstr. 18.
— Paul., Lehrer., Schützenstr. 15, W. 7.
— Valeska, Gesanglehr., Säulenstr. 18.
Mehlberg, Aug., Weißnäht., Kalnezeemsche Str. 21, Q. 5.
— Ernst, Klempner, Ritterstr. 75, W. 3.
— Kasp., Hsb., Moorstr. 25.
Mehlen, Dav. Mart.', Masch.-Mstr., Fuhrmannsstr. 23.
— Rob., Schlosser, Unionstr. 29, W. 6.
Mehlert, Theod., Fleischer, Grabenstr. 12.
— Ed., Tschlr., Bärenstr. 15.
Mehling, Aug., Messerschm., Kalnezeemsche Str. 77.
Alfred Mehlis, 2. G., elektrotechn. und technische Materialien, Inh.: Alfred Karl Mehlis, Alexanderstr. 14, ☎ 1547.
Mehlis, Alfr., Inh. d. Firma Alfr. Mehlis, Säulenst. 19 W3.
Mehlmann, Tobold, Töpfer, Dorotheenstr. 23.
Mehlsob, Lina, Hsb., Lubahnsche Str. 40.
Mehlus, Chr., Exped., Sprenkstr. 23.
Mehne, Karl, Fabrikbmt., Suworowstr. 106, W. 31.
Mehnes, K., Wagenb., Hospitalstr. 7.
Mehr, Behr, Makler, Smolensk. Str. 17.
— Abram, Hg., Smolensker Str. 17.
— D., Hdlr., Kurmanowstr. 20a.
Mehrmann, Alex., Dw., Mosk. Str. 15.
Mehsle, Fritz, Schlosser, Sprenkstr. 62.
Meiberg, Krist., Schlosser, Torfstr. 6.
— Jos., Schndr., Artilleriest. 63, W. 13.

Karl Meier & Sohn,
Georgenstr. 2A, Tel. 1298,
übernehmen als **Spezialitäten:**
Kunstvoll ausgeführte Dachdeckungen mit
Schiefer und **Ziegeln,**
liefern alle Arten **Papp-** und **Holzcement-Dächer**, fabrizieren **Sotol**, anerkannt beste Anstrichmasse für **Papp-** und **Blech-Dächer.**
Wegen Inserats sieh Seite 16.

Karl Meier & Sohn, 2. G., Techn. Bureau, Baumaterialien, Kommanditges., einz. offener Gesellsch. Karl Meier jun., Georgenstr. 2a, ☎ 1298.
Meier. Sieh auch Mayer u. Meyer.
— Christ. Ferd.', Werkmstr., Alexanderstr. 172.
— Ernst, Schlosser, Rabenstr. 17.
— Friedr., Bmt., Petersb. Ch. 113.
— Jan, Kontordiener, Gertrudstr. 133.
— Jur., Hsb., Bauskesche Str. 53b.
— Karl, Einz. off. Gesellsch. der Firma Karl Meier u. Sohn, Georgenstr. 2a, W. 11, ☎ 1298.
— Lewin, Putzhdlg., Schmiedestr. 18.
— Pet., Maurer, Schiffsstr. 32.
— Rob., Handschuhm., Gertrudstr. 93.
— Trof., Fleischer, Ballastdamm 54.
Meierowitsch. Sieh auch Meyerowitsch und Meyerowitz.
— M., Exped., kl. Neustr. 5, W. 3.
— Sorre, Kol.-Hdl., Jakobstädt. Str. 19.
Meija, Mart., Exped., Kronenstr. 12.
Meil, Anna, Wwe., Gertrudstr. 74.
Meilach, Mot. Behr, Reisend., Münstereistr. 11, W. 8.
— M., Kfm., Stegstr. 6, W. 5.
— M., Schndr., Herrenstr. 31.
— S., Hdlr., Kurmanowstr. 20b, W. 17.
Meiland, J., Cand. rer. merc., Buchhltr., Jakobsstr. 16, W. 4.
— Rob., Stauer, Kohlenstr. 36.
Meilert, A., Tschlr., Malerstr. 16, W. 4.
— Alex., Maurer, Hermannstr. 9, Q. 2.
— Kath., Wwe., Trinitatisstr. 22.
Meillereux, Antoine, Oberlehrer, Newastr. 26, W. 70.
Meilus, Aug., Walzer, Duntenh. Str. 50.
— Jgn., Schuhm., Säulenstr. 92, W. 40.
Meimann, Ans, Fleischer, Oskarstr. 1.
— Karl, Vorarb., Charlottenstr. 19.
Meinhard-Elementar-Knaben- und Mädchenschule, Vorst. Lehrer Betz, Gertrudstr. 28, W. 2.
Meinhardt, Julie, Wwe., Katharinend. 1.
— Ed., Ladendiener, Suworowstr. 120.
— Heinr. Herm.', Amts-Schmiede-Mstr., Moskauer St. 25, ☎ 3779.
Meininger, Karl, Hsb., Fruchtstr. 2.
Meiram, Karl, Kontord., Pernauerstr. 26.
Meiran, Sepp., Klempn., Mosk. Str. 32.
— Klara, Wwe., Artilleriest. 61 W4.
— Osk., Tschlr., Matthäistr. 137, W. 24.
— Theod., Unterwstr., Säulenstr. 92.
Meirent, S., Bahnbmt., Twersche Str. 5.
Meirin, Joh., Schiffskapt., Dorotheenstr. 23a.
Meiris, Wold., Schuhm., Asylstr. 22.
Meiron, Paw. P., Postbmt., Elisabethstr. 20, W. 13.
Meisch, Erich Gust.', Prok. d. Rigaer Commerzb., kl. Sandstr. 12, W. 10.
— Marie, Wwe., Wenden. St. 7, W. 11
Meise, Jos. Jos.', Masch.-Mstr., Zementfabr., Poderaa.
Rigaer Anilinfarben- u. Weissblech-Fabrik u. chemisches Laboratorium S. Meisel & Söhne 1. G., Inh.: die Universalerbin d. verstorb. Moritz Meisel, Frau Berta Meisel, geb. Hurwitz, Fabrik: Dampfbootstr. 3, ☎ 716, Stadtkontor: Elisabethst. 17, ☎ 18.
Meisel. Sieh auch Maisel.
— Abr., Schndr., Schonerstr. 5.
— Benj., Zunahtm., Mühlenstr. 157.
— Berta, geb. Hurwitz, Inh. d. Firma S. Meisel u. Söhne, Romanowstr. 18, ☎ 18.
— H., Schuhm., Witebsker Str. 37.
— Joss., Holzhdlr., Uferstr. 9, W. 3.
Meisner. Sieh Meißner.
Meissel, Eug., Ober-Exped., Elisabethstr. 20, W. 30.
— Frdr. Karl', Prok. d. Firma Gebr. Laßmann, Taubenstr. 29, ☎ 4196.
Meißner, Alex., Hg., Fruchtst. 1 W8.
— Kath., geb. Matthison, Hsbn., Marienstr. 53, W. 4.
Meister, Albertine, Korresp., Suworowstr. 59, W. 1.
— Bernh., Klempnermstr., Hsb., Suworowstr. 59, Q. 1.
— C., Schndrn., Säulenstr. 65, W. 27.
— Ed., Buchdr., kl. Palissadenstr. 11.
— Mart., Schmied, Bausk. Str. 74.
— Pet., Tschlr., Wiesenstr. 5, W. 19.
Meitin, Hirsch, Konditor, Inh. d. Kaffeerösterei „Olen", Gerberstr. 8, ☎ 2621.
— Sam., Bronzirer, Gerberstr. 8, W. 42.
Meker, Karl, Masch., Petersb. Ch. 21.
Mekkis. Sieh auch Meckis.
Mekkis, Amalie, Wwe., kl. Lagerstr. 23.
— Paul Joh.', Prok. d. Firma L. Birmann, Mühlenstr. 27.
Meklenburg, Charl., Hebamme, Witebsker Str. 4.
— Fried., Auss., Brückenstr. 24, W. 7.
Mekler, Etin, Zahnärztin, Scharrenstr. 3.
Melach, H., Hg., Hasenholm. Ufer 27.
Melalksne, Jak., Wächter, Kapselstr. 17.
— Joh., Friedhofsauff., Bullensche Str. 83
— Karl, Monlör, Alexanderstr. 124.
— Krisch, Lagerverw., Schiffsstr. 40.
— Krisch, Schulinsp., Säulenstr. 32.
Melalksnis, Joh. Fritz', Bürobmt., Essenhöffsche Str. 10.
— Karl, Tschlr., Versohnsche St. 2.
— Luise, Hsbn., Essenhöffsche St. 10.
Melamed, Hedw., Lehrerin, Grabenstr. 5.
— Dav., Bäckerei, Romanowstr. 155.
— Jsaak, Hdlr., Hospitalstr. 35.
— S., Kol.-Hdlg., Mosk. Str. 71.
— Slom. Schndr., Schwarzhäupterstr. 2.
Melau, J., Böttcher, Schlockschestr. 35a.
Melatz, Jul., Maler, Säulenstr. 34, W. 4
Melbard, Andr., Mech., Suworowstr. 131.
— Aug., Frl., Mitauer Ch. 35.
— Fritz, Monteur, Färberstr. 8.
— J., Bäcker, Artilleriestr. 38.
— J., Photogr. Atelier, Kalnez. Str. 2.
— Jak., Hsb., Talsensche Str. 6, Q. 1.
— Jan, Bmt., Meinhardstr. 7.
— Jan, Stauer, alte Mitauer Str. 22.
— Joh., Dw., Mühlenstr. 83.
— K., Einfahrt, Dorpater Str. 36.
— Karl, Dw., Newastr. 22.
— Karl, Feldscher, Schlocksche Str. 58.
— Kath., Wäsch., Ritterstr. 95, W. 18.
— Kr., Tschlr., Wolfsstr. 2, Q. 4.
— Mart., Exped., Schützenstr. 2, W. 5.
— Mart., Tschlr., Suworowstr. 131.
— Pet., Schlosser, Alexanderstr. 156.
— Pet., Schmied, Wolmar. Str. 32.
— Pidrik, Buchhdl., Alexisstr. 12, W. 7.
Melbarsd, Fritz, Weber, Windauerstr. 4.
— Mart. Jw.', Zollbmt., Thronfolgerboul. 2, W. 14.
Melbart, Anna, Exped., Marienstr. 24.
— Alb., Bahnbmt., Dorp. St. 4, W. 1.
— Jak., Zimmerm., Gertrudstr. 107.
— Jan, Dw., Matthäistr. 99.
— Jan, Tschlr., Sternstr. 24, W. 5.
— Joh., Buchdr., Scheunenst. 17, W. 4.
— Mikk, Drahtz., Alexanderstr. 192.
Melbiks, A., Tschlr., Antonienstr. 10.
— Jak. Krist.', Fabbmt., Rumpenhofstr. 6.
— Mar., Wwe., Gerberstr. 8, W. 27.
— Paul., Frl., Mühlenstr. 109, W. 18.
Melcher, Jos., Sarghdlg., Mosk. St. 139
Melchert, Alex., Masch., Artilleriestr. 73.
— Jndr., Schuhm., Marienstr. 105.
— Karol., Wwe., Elisabethstr. 9, W. 16.
Melchior, Anna, Hsbn., Bausk. Str. 33a.
Melda, Jos., Maurer, Revaler Str. 81.
Melder, Adam, Bäcker, Matthäistr. 80.
— Alex., Maurer, Hasenholm. Ufer 25a.
— Alex., Zimmerm., Marienstr. 57.
— And., Sleeperh. Teichstr. 3.
— Ed., Töpfer, Alexanderstr. 95, W. 5.
— Hans, Tschlr., Eckausche Str. 2.
— J., Hsb., Eckausche Str. 2.
— J., Wagenb., Wiesenstr. 1, W. 22.
— Jan, Vorarb., Hapsal. Str. 18, W. 1.
— Jan, Jak.', Hsb., Werkmstr., Salwensche Str. 84.
— Joh., Maler, Mühlenstr. 59, W. 9.
— Joh., Vorarb., Friedensstr. 19.
— Karl, Schlosser, Färberstr. 6a.
— Kath., Dw., Hilfsstr. 9, W. 9.
— Louise, Wwe., Soldatenstr. 9.

Karl Grünberg, Die besten Gummireifen der Welt.
Matthäistr. № 54, im eigenen Hause. Telephon № 2402

Nur importierte Weine in grösster Auswahl.

Karl Grünberg, Matthäistr. № 54, im eigenen Hause. Telephon № 2402. Die besten Gummireifen der Welt.

— Mart., Heizer, Apothekerstr. 30.
— Mart., Tschlr., Mitauer Ch. 78.
— Pet., Expreß, Popowstr. 3a, W. 127.
— Rad., Heizer, Teestr. 1.
Meldring, Sam., Tschlr., kl. Altonaer Str. 16.
— Alfr. Sam.', Kontorbmt., kl. Altonaer Str. 16.
Mele, Zenno, Taubenstr. 25, W. 4.
— Berta, Wwe., Taubenstr. 23.
Melega, Nik. Iw.', Leutn., Albertstr. 13.
Melen, Dav., Hg., Fuhrmannsstr. 2.
— Aug., Gensd., Ritterstr. 44.
Meletz, Jak., Maler, Newastr. 30.
— Ed., Maler, Sprenkstr. 69.
— R., Hg., Newastr. 30, W. 15.
Melgail, Jan, Schlosser, Artilleriestr. 53
— Jak., Maler, Sprenkstr. 6, W. 9.
— Jak., Schlosser, Suworowstr. 122.
— Jak., Schndr., Hospitalst. 16, W. 21.
— Joh., Hg., Sprenkst. 43 W5.
— Joh., Vorarb., Hospitalstr. 16, W. 21a
— Karl, Dw., Todlebenboul. 9.
— Marie, Wäsch., Ritterst. 58 W39.
Melgalw, Aug., Schmied, Obststr. 12.
— Alex., Gärtner, Laboratoriumstr. 7.
— Ed., Schlosser, Albertstr. 6.
— Eug., Schlosser, Adlerstr. 1.
— Jak., Vorarb., Artilleriestr. 3.
— Jan, Maler, Rumpenhofsche Str. 17.
— Jan, Vorarb., Petersb. Ch. 88.
— Jan, Zuschl., Rujensche Str. 3, W. 7.
— Jndr., Maler, Romanowstr. 17.
— Joh., Maler, Suworowstr. 51, W. 6.
— Karl, Maler, Wolmar. St. 27, W. 15.
— Krisch, Vorarb., Bockstr. 7, W. 5.
— Mich., Tschlr., Revaler Str. 32.
— Theod., Maurer, Rujen. Str. 3.
Melgalwis, Aug., Schlosser, Kaisergartenstr. 6a.
Melin, Jan, Maler, Suworowstr. 92.
Melischonas, Pet., Weber, Nordeckshofsche Str. 3.
Melk, A., Schlosser, Sternstr. 3, Q. 2.
— Pet., Tschlr., Ritterstr. 40, W. 4.
Melke, Julie, Wwe., Alexanderstr. 103.
Melkert, Andr., Auff., Apothekerstr. 13.
— Aug., Amtsbote, Johannishof 5, W. 2.
— Aug., Bierhdlg., Bärenstr. 19.
— E., Wwe., Romanowstr. 37, W. 7.
— Jak., Postbmt., Ritterstr. 75b, W. 12.
— Jak., Weinhdlg., Marienstr. 110.
— Jan, Fuhrm., Eugenienstr. 6.
— Karl, Hg., Bärenstr. 23.
— Karl, Schiffskapt., Dorotheenstr. 19.
— Rob., Hans, Hg., Petersb. Ch. 11, W. 3.
Melkis, Hans, Schmied, Revaler Str. 87.
— Jur, Tschlr., kl. Altonaer Str. 8.
— Iw. Karl', Mitinh. d. Druckerei Kreischmann und Melkis, Gertrudstr. 29, W. 12.
— Tennis, Dreher, Revaler Str. 87.
Melkow, Wass., Vorarb., Mühlgrabener Str. 4.
Melkowski, Andr., Agent, Katharinendamm 20a, W. 5.
Mell, Iw., Schaffn., Gertrudstr. 121.
— Jndr., Hsb., Champetre. Str. 23.
Mellach, Schmul, Hg., Mosk. Str. 76.
Mellakaul, Jak., Schlosser, Ritterstr. 54.
— Aug., Mech., Marienstr. 74, W. 16.
— Wold., Buchdr., Marienstr. 74, W. 17.
Melle, Alex., Landw., Pet. Ch. 135.
— Jan, Former, Petersb. Ch. 135.
— Jan, Korkenschndr., Lubahn. Str. 8.
— Joh., Schuhm., Ritterstr. 77, W. 2.
— Julie, Wwe., Wolmarsche Str. 21.
— Karl, Restaurateur, Suworowstr. 28.
— Marg., Wwe., Hsbn., Dorp. Str. 99.
— Mich., Arrendator, Petersb. Ch. 135.
Mellenberg, Alfr. Adam', Techn., Baldohn. Str. 10.
— Ernst Herm.', Fabrikbmt., Mühlenstr. 2
— Gust., Frisirsalon, Ziegelstr. 4.
— Joh., Frisör, Färberstr. 25, W. 8.
— Joh., Hsb., Kaukasische Str. 3.
— Karl, Schlosser, Ertellstr. 1.
— Leop. Ferd.', Taubenstr. 26, W. 9.
— Rob., Exped., Marienstr. 47, W. 1, ☎ 1675.
Meller. Sieh auch Möller.
— A. B., Schuhm.-Mstr., Petersb. Ch. 96
Mellin, Gräfin, Gutsbes., Elisabethstr. 53, W. 1, ☎ 3457.
Mellin & Co., Buchhdl., Kalkstr. 1, ☎ 1484.
— Aug., Zimmerm., Oskarstr. 18.
— Berta, Frl., Matthäistr. 107.
— Bruno Wilh.', Buchhdlr., Antonienstr. 9, W. 15.
— E., Frl., Klavierlehr., Antonienstr. 9.
— H., Buchhdlr.-Wwe., Antonienstr. 9.
— Hel., Wwe., Suworowstr. 80, W. 45
— Sim., Hdlr., Charlottenstr. 6.
Mellis, Karl, Dw., Alexanderst. 6, W. 5
Mellit, Pet., Maler, Rujensche Str. 2.
Mellup, Heinr., Kontorbmt., Friedensstr. 17a, W. 17.
— M., Tschlr., Revaler Str. 69, W. 18.
— Otto, Tschlr., Laboratoriumstr. 6.
— Rud. u. Alb., Setzer, Friedensstr. 17a.
Melmat, Fritz, Maler, Pernauerstr. 20.
Melna, Wilhelmine, Kurzw.-Hdl., Kalnezeemsche Str. 18.
Melnalkne, Adam, Kellner, Gertrudstr. 43.
— Joh., Maler, Helenenstr. 15.
— Pet., Dw., Ritterstr. 30.
Melnatz, Joh., Auff., Dorpater Str. 85.
Melnbardt, Karl, Krankenw., Ritterstr. 3.
— Marie, Krankenwärt., Ritterstr. 7.
Melnik, Leie, Hdlrn., Jakobstädt. Str. 9.
— Oss., Mech., Kandauer Str. 9, W. 9.
— Stan., Zimm., Rumpenhof. Str. 6.
Melnikow, Joh., Hdlr., Marienstr. 16.
Melnin, Pet., Kutscher, Eliasstr. 16.
Melnis, A., Hsb., Gertrudstr. 70.
— A., Bierhdlg., Gertrudstr. 70.
— Georg, Fuhrm., Rabenst. 10.
Melnitzki, K., Felliner St. 2, ☎ 4826.
Melnkaje, Xenia, Schausp., Fellinerstr. 2.
Melpert, A., Restaurat., Königsstr. 3.
Melpur, Joh., Vorarb., Artilleriestr. 5.
Melsas, M. T., Schuhm., Parkstr. 1.
Melton, Aug. Joh., Techn., Wendensche Str. 9.
Meltzer & Co., 1. G., Speditions-Gesch. u. Agentur der Warschauer Feuervers.-Ges., Inh.: Julius Stutzer, Sandstr. 34, ☎ 216.
Meltzer. Sieh auch Maeltzer.
— Dav., Maurer, Färberstr. 12.
— E., Wwe., Säulenstr. 32, W. 3.
— Eug. Aug.', Korresp., Suworowstr. 2.
— Rud. Karl, vereid. Rechtsanw., Spr. 3—5, Wallstr. 24, W. 6, ☎ 2232.
— Scher, Hdlr., Newastr. 14, W. 1.
Melville, Carl Ludw.', Jng., Matthäistr. 40, W. 16.
— John Karl', Dr. phil., Chemiker, Martinshofsche Str. 2a.
Melz, Jan Maler, Schreyenbusch, 2, 2a.
Memis, Kas., Dw., Sandstr. 28, W. 8.
Memmel, Emilie, Wwe., Romanowstr. 37
— Karl, Brothdlg., Herrenstr. 31.
— Karl, Fabrikbmt., Romanowstr. 37.
Memmen, Jak. G., Kasernen-Verw., Talstr. 11.
— Joh., Hsb., Windauer Str. 17a.
— Mart., Goldschm., Windauer Str. 17.
v. Mende, Ed., HR, Säulenstr. 42.
— Heinr., Notar u. Archivar d. Armenamts, Albertstr. 6, W. 1, ☎ 4470.
— Marie, Frl., Telegr.-Bmtn., Nikolaistr. 27, W. 20.
— Wilma, Frl., Elisabethstr. 31, W. 4.
Mende, Aug., Hdlr., Sprenkstr. 43.
— Alma, Frl., Alexanderstr. 114
— Ed., Tschlr., Altonaer Str. 36.
— Heinr., Kfm., Revaler Str. 21.
— Mar., Hdlrn., Pernauer Str. 26.
— Marie, Frl., Lehrerin, Alexanderstr. 100, W. 4.
— Marie, Wwe., Suworowstr. 79, W. 8.
— Paul, Schlosser, Muckenholm. Str. 9.
Mendel, Rifke, Milchhdl., Mosk. Str. 69.
— Hinow., Kfm., Malerstr. 7, W. 14.
— Lisa, Wwe., Hdlrn., kl. Lagerstr. 22
Mendelberg, B., Sleeperh., Petersb. Ch. 94
Mendelew, S., Zahnarzt, Sprenkstr. 30.
Mendelowitz, Leibe, Hdlr., Uferstr. 31.
Mendelsen, S., Kfm., Schiffsstr. 22.

Gebr. Mendelsohn
Ritterstrasse 47, Telefon 836.
Blechemballagen und Weissblechfabrik.

Gebr. Mendelsohn, 2. G., Blechemball.- u. Weißblech-Fabrik, Inh.: Jak. und Laser Mendelsohn, Ritterstr. 47, ☎ 836
Mendelsohn, Aug., Wwe., Uferstr. 31.
— Abr., Schuhm., Apothekerstr. 38.
— Ant., Schndrn., Säulenst. 78, W. 21.
— Cäcilie, Chorist., Elisabethstr. 101.
— Chaim, Schndr., Sadownikowstr. 24.
— D., Reisender, Suworowstr. 40, W. 13
— H. J., Rentn., Parkstr. 8, W. 8.
— Jak., Mitinh. d. Firma Gebr. Mendelsohn, Ritterstr. 47 W. 1.
— Lasar, Mitinh. d. Firma Gebr. Mendelsohn, Marienstr. 43, W. 6.
— Leibe, Hdlr., Mühlenstr. 123.
— P., Klempner, Revaler Str. 11.
— Paul, Klempnerei, Alexanderstr. 96.
Mender, Anna, Wwe., Dorpater Str. 20.
Mendse, Darja, Wwe., Lagerstr. 19.
Mengden, Felix Baron, Bes. des Gutes Stubbensee, Thronf.-Boul. 5, W. 7, ☎ 3619.
— Lionel, Baron, Nikolaistr. 41, W. 1.
— Woldemar, Baron, Cand. jur., Sekr. der Liv. Adel. Güter-Kredit-Societ., Architektenstr. 1 part.
Mengel, A., Expreß, Suworowstr. 4.
— Bert., Exped., Altonaer Str. 10.
— Jak., Schmied, Schreyenbusch 2, 13.
— Jan, Tschlr., Petersb. Ch. 11.
— K., Arzt, Haut- u. Harnkrankh., Spr. 10—12 u. 5—6 in d. Klinik Elisabethstr. 77, ☎ 4458.
— K. J., Architekt, Antonienstr. 8, W. 8.
— Karl, Bautschlr., Artilleriestr. 73.
— Karl, Putzer, Rujen. Str. 7.
— Karl, Schlosser, Petersb. Ch. 5.
— Karl, Schmied, Pernauer Str. 24.
— Mart., Schuhm., Theringer Str. 42.
— Mik., Wächter, Talstr. 18a, W. 6.
Mengelsohn, Chr., Wwe., Romanowst 57

Ch. Jürgensohn, Weingrosshandlung, Wallstr. Nr. 20. Telephon Nr. 106.

— Joh., Kol.-Hdl., Alexanderstr. 161.
— Marie (vorm. Enggieser), Privatschule, Romanowstr. 57, W. 4.
— Olga, Verk., Romanowstr. 57, W. 4.
— Pet., Modelltischlr., Säulenstr. 78.
v. Menkowitsch, Marie, Bmt.-Wwe., Ritterstr. 35, W. 6.
Menks, Joh., Schlosser, Karolinenstr. 4.
Mennick, Marie, Lehrerin, Ritterst. 73a.
Mennison, Karl A. M., Bibel-Ausleger, Lärmstr. 29, W. 2.
Menschikow, Akul., Hdlrn., Grodnosche Str. 5.
— Ernst, Postbmt., Säulenst. 62, W. 10.
— Iw. Step., TR, Sekr. d. Kreispolizei-Verw., gleichzeit. Kronsaukt., Säulenstr. 62, W. 10.
— Konst., Hsb., kl. Lagerstr. 5.
Mense, Ad. Wassil.', Kontorbmt., Alexanderstr. 153.
— Marie, Kassir., Bischofstr. 1, W. 8.
Menske, Thom., Expreß, Artilleriest. 57.
Ment, Anna, Kurzw.-Hdl., Kalnezeemsche Str. 78.
Mente, Paul, Tschlr., Suworowstr. 93.
Menting, Alex. Dan.', Fabrikbmt., Marktstr. 9, W. 5.
Mentschew, Radion Rad.', Hg., Popowstr. 3a, W. 1.
v. Mentschikow, Marie, Lehrn., Alexanderstr. 85.
Mentz, Alex., Kellner, Alexanderstr. 26.
— Arn., Fleischer, Bärenstr. 17.
— Ferd. Tschlr., Friedrichholm. Ufer 4a.
— Jan, Milchhdlr., Plettenbergstraße, Brasse-Gesinde.
— Karl, Steller, Hospitalstr. 35, W. 5.
— Krist., Schiffskapt., Lagerstr. 50.
— Pet., Hsb., Schaulensche Str. 10.
— Rob., Vorarb., Gertrudstr. 29.

August Mentzendorff
Kolonialwaren.
Delikatessen.
Kaffeerösterei.
Havana und
Deutsche Zigarren
Sünderstrasse 18.
Telefon 23.

August Mentzendorff, 1. G., Material- und Kolonialwaren, Kaffee-Rösterei mit elektr. Betrieb, sowie Zigarren, Inh.: Viktor Mentzendorff, Prok.: Alfred Mentzendorff, Sünderstr. 18, ☎ 23.

J. A. Mentzendorff & Co., 1. G., Havana - Zigarren, Material- und Kolonial - Waren und Wein, Inh.: Wilh. Mentzendorff u. Ed. Kurschewitz, Prok.: Ernst Bostroem, Kaufst. 5—7, ☎ 189.
Mentzendorff, Alex. Alex.', Glied d. Börsenkomit., Kaufstr. 7, W. 1.
— Alfr. Aug.', Prof. der Firma Aug. Mentzendorff, Säulenstr. 21, ☎ 2153
— Aug. Aug.', Dir.-Kand. d. A.-G. der Rigaer Papierfabriken, Säulenstr. 21, ☎ 2153.
— Minna, geb. Gläser, Säulenstr. 21.
— Nanny, geb. Hammer, Thronfolgerboul. 9, ☎ 3735.
— Olga, Frl., Säulenstr. 21, W. 1.
— Vikt. Aug.', Aeltester Großer Gilde, Inh. d. Firma Aug. Mentzendorff, Elisabethstr. 31a, W. 5, ☎ 3295.
— Wilhelm, Mitinh. der Firma J. A. Mentzendorff & Co., Kaufstr. 7.
Mentzler, Joh., Korbm., Grenzstr. 2.
Menz. Sieh auch Mentz.
— Anna, Wwe., Marienstr. 105, W. 26.
Menzel, Wilh., Auss., Suworowst. 61.
Menzendorf, Marie, Privatschule, Altonaer Str. 38.
— Lucie, Schulvorst., Petersb. Ch. 6.
Menzlau, M., Wwe., Gertrudstr. 70.
Meo, Jan, Kutscher, Dünamünd. Str. 17.
v. Mercklin, Aug., Frl. Gertrudstr. 2.
Mercklin. Sieh Merklin.
Merga, Laur Laur.', Reichskontrollbmt., Romanowstr. 16.
Merin, Mart., Tschlr., Färberstr. 12.
Merkaln, Gottfr., Schlosser, Kalnezeemsche Str. 86.
Merkel, Isr., Schndr., Mosk. Str. 41.
Merki, Karl, Bmt., Marienstr. 104.
Merkin, Pesa, Hebamme, Artilleriestr. 43.
Merklin, Sarah, Hsbn., Uferstr. 63.
Merkson, Joh., Kontordiener, Steinstr. 8.

A. J. Merkuljew, I. G., Nafta-Produkte. Bevollmächtigter: A. S. Polozki. Kontor und Niederlage in Riga: Schmiedestrasse 66, W. 12, Tel. 3433. Niederlage in Kurtenhof an der Oreler Bahn, Tel. 3622. Telegramm-Adr.: РИГА, АИМЕРКУЛЬЕВУ.

A. J. Merkuljew, 1. G., Petroleum u. Salz, Schmiedestr. 66, ☎ 3433.
Merkuljew, Anna, Hsbn., Einfahrt, Witebsker Str. 35.
— Alex., Bahnbmt., Schreyenbusch 5, 3.
— J. W., Kfm., Kirchenstr. 4a, W. 21.
— Nik. Dmit.', Stadtrat u. Stadtverordn., Direktor des Hypoth.-Ver. u. der 3. Ges. gegens. Kredits, Schützenstr. 4a, W. 6, ☎ 1928.
— Paula, Fischhdlrn., Witebskerstr. 21.
— Veron, Hdlrn., kl. Bergstr. 21.
Merkulow, J. O., KA, Insp. d. Katharinäums, Romanowstr. 55, ☎ 3562.
„Merkur", Handlungsgeh.-Verein, Jakobsstr. 3, ☎ 725.
„Merkur", Buchdruckerei", Inh.: W. Schneeberg, Wallstr. 11, W. 3, ☎ 3847.
Merkus, Iw., Schuhm., Taubenstr. 1.
Merlei, Indr., Steinh., Marienstr. 99.
Mernik, Essel, Schndr., Mosk. Str. 50.
Mersch, Wilh., Wwe., Brunnenstr. 2.
Merson, Mowscha, Hg., Mosk. Str. 54.
Mert, Pet., Schlosser, Matthäistr. 45.
Merten, Amalie, Wwe., Gertrudstr. 97.
— Alex., Kutscher, Matthäistr. 11, W. 9.

A. Mertens, 2. G., Agentur, Inh.: Arved Mertens, kl. Münzstr. 3, ☎ 1497.
F. L. Mertens, 2. G., Pelzwaren, Inh.: Die Gebrüder Friedrich, Alfred, Adolf, Robert u. Wilhelm Mertens, Bevollm.: Otto Ecke, Herrenstr. 6, ☎ 1544.
Mertens. Sieh auch Maertens.
— Alide, Handarb., Schwimmstr. 23.
— Anna, Wwe., Karolinenstr. 38, W. 13
— Anna, Frau, Saucken. Str. 4.
— Annette, geb. Niemann, HR-Wwe., Thronfolgerboul. 1, W. 1.
— Arv., Cand. rer. merc., Inh. der Firma A. Mertens, kl. Münzstr. 3.
— Aug., Werkmstr., Petersb. Ch. 29.
— Bernh., Hg., Kalnezeem. Str. 42.
— Franz, Damenschndr., kl. Schmiedestr. 1, W. 11.
— Ottilie, Frau, Kirchenstr. 33, W. 4.
— Wilh. L., Börsenmakler, Alexanderstr. 76, W. 2, ☎ 4050.
Mertens v. Peelissier, Paul, Erbl. Ehrenb., Ing.-Techn., Hsb., Marstallstr. 14, W. 5.
Mertiens, H., Hsb., Kirchenvorst., Lagerstr. 37, Q. 1.
Mertz. Sieh auch Merz.
Mertz, Alex., Amts-Schmiedemstr., Werkst.: Klüversholm 8, Wohn.: Muckenholmsche Str. 15, W. 19.
— G., Fleischer, Färberstr. 11, W. 4.
— Georg, Auss., Revaler Str. 9.
— Georg, Schlosser, Petersb. Ch. 23.
— Gust., Sattler, Ritterstr. 123.
— Joh., Bürstenb., Gertrudstr. 121.
— Joh., Fleischer, Hospitalst. 35, W. 40.
— Joh. Joh.', Bahnbmt., Romanowstr. 58, W. 18.
Mertzlin, Kath., Wwe., Dorpaterstr. 29.
— Ludw., Hsb., Gymnasiumstr. 11b.
— Wilh., Buchhltr., Gertrudstr. 28, W. 1
Merz. Sieh auch Mertz.
Merz, Aug., Schlosser, Wolmar. Str. 47
— Jak., Schuhm., Assieten. Str. 3.
— Joh., Oberkutscher, Matthäistr. 16.
— L., Fleischer, Marienstr. 79, W. 19.
Mesain, Jan, Bäcker, Romanowstr. 118.
Meschaak, Hiob, Holzwr., Taubenstr. 32.
Meschak, Adam, Tschlr., Marienstr. 13.
— Ernst, Schmied, Artilleriestr. 34.
— Joh., Hausv. d. Evangl. Nüchternh.-Ver., Brunnenstr. 13.
Meschakungs, J., Dw., Matthäistr. 89.
Meschans, A., Butterhdlr., Polotzk. St. 9
Meschanz, Gust., Hsb., Wolgund. Str. 12.

J. A. Mentzendorff & Co.
Kaufstrasse 5/7. Telefon 189. Postfach 385.
Kolonialwaren-, Delikatessen und
Wein-Handlung.
Havanna-Zigarren-Import.
Spirituosen-Export.
Inhaber: **Wilhelm Mentzendorff** und **Ed. Kurschewitz.**
Prokurant: **Ernst Bostroem.**

Karl Grünberg, Die besten Gummireifen der Welt.
Matthäistr. № 54, im eigenen Hause. Telephon № 2402.

Eigene Filialen: Mühlenstr., Ecke der Suworowstr., Tel. 325. Hagensberg, Waldstr. 4a, Tel. 3950. Weberstrasse, Ecke der Altstadt, Tel. 1569. Mitauer Chaussee 12, Tel. 3055.

Karl Grünberg, Matthäistr. № 54, im eigenen Hause, Telephon № 2402. Die besten Gummireifen der Welt.

Meschaunin, Karl, ehem. Gutsv., Steinstr. 18.
Meschbard, Karl, Tschlr., Grotenstr. 7.
Meschelawin, J., Makler, Mosk. Str. 69.
Meschejalis, Jan, Schlosser, Palissadenstr. 13, W. 30.

P. Meschgail
Amts-Schneidermeister
Sandstrasse 28.
Vom Herbste 1910 an:
Im eigenen Hause, Sandstr. 16
Telefon 3384.

Meschgail, H., Wächter, Thronf.-Boul. 9.
— Ed., Brauer, Dampfstr. 98, W. 22.
— Pet., Buchb., kl. Newastr. 10, W. 4.
— Pet., Hg., Marienstr. 79, W. 5.
— Pet., Schndrmstr., Gesch.: Sandstr. 28, wohnt Weißenhöf. Str. 6.
Meschjahn, A., Wwe., Ritterstr. 63, Q. 10.
— Karl, Vorarb., Gerberstr. 2, W. 7.
Meschik, Joh., Maurer, Ritterstr. 111.
Meschin, Mart., Hsb., Krusenhof. Str. 12
— Mich., Schmied Grabenstr. 47.
Mesching, Arvid Johannes', Mitinh. der Firma A. W. Döllen, Kirchenstr. 4.
— Wilh., KR-Wwe., Kirchenstr. 4, W. 1.
Meschinsky, Jan, Tschlr., Grobin. Str. 3.
Meschka, P., Hsb., Alschwangerstr. 16.
Meschkela, G., Hsb., Bürgerstr. 1, Q. 1.
Meschkelo, Andr., Remontearb., Peterholmstr. 9.
— Nik., Tschlr., Gertrudstr. 121.
Meschkenis, Vikt., Zollartellsch., Kaisergartenstr. 6a, W. 32.
Meschkis, Osf., Schlosser, Rabenstr. 15.
Meschkow, J., Masch., Dünab. Str. 31.
Meschkowski, Kas., Töpfer, Windstr. 1.
— G. N., Kanzleibmt., Kalnezeem. St. 21.
— Grig., Buchhltr., Alexanderst.124 W21.
— Pet., Träger, Apothekerstr. 38, W. 17
— Step., Schndr., Säulenstr. 105.
Meschmall, Jan, Klempnerwerkst., Suworowstr. 7, wohnt Rumpenhöf. Str.25.
Meschmatsch, H., Lithogr., kl. Altonaer Str. 7.
— Emilie, Schndrn., Gogolst.5, W. 38.
— Jak., Monteur, Kurische Str. 1, W. 4.
Meschpucke, Mart., Fuhrm., Artilleriestr.11
— Mart., Steller, Adselnsche Str. 8.
Meschsarg, Hugo, Tschlr., Gertrudstr. 79.
Meschseht, Emilie, Schndrn., Margaretenstr. 11.
— Jul., Fuhrm., Margaretenstr. 11.
Meschtschaninow, A. M., Kfm., Hsb., Sünderstr. 15, Q. 1.
S. Meschtschenkow, 2. G., Stahl- u. Eisenw. Inh.: Sergei Meschtschenkow, Moskauer Str. 105.
Meschtscherski, J. N., Fürstin, Vorsteherin d. Lomonossow-Gymnas., Thronfolgerboul. 29.
— Genofefa, Fürstin, GR-Wwe., Mühlenstr. 3, W. 4.
Meschuk, Pet., Kutscher, Turgenjewstr. 16
Meschul, J. J., Telegr.-Mech., Moskauer Str. 54.
— Dav., Oberkutscher, Schulenstr. 2a.
— Ed., Bürodiener, Elisabethstr. 103.
— Jak. Jw.', Bahnbmt., Elisabethstr.103
— Krischj., Klempner, Revalerstr. 74.
Meschun, Karl, Bahnbmt., Säulenstr. 92.
Meschwewer, Pet., Lehrer, Martinsstr.1.

Mesewitsch, Jos., Maurer, Bauskesche Str. 51.
Meshatowitsch, Ant., Auss., Offizierstr. 5.
Mesier, Wlad. Wlad.', KR, Reichskontrolbmt., Elisabethstr. 101, W. 6.
Meskat, Joh., Hsb., Böttcher, Altautzer Str. 3.
— Chr., Kfm., Newastr. 26, W. 22.
Mesle. Sieh auch Meesle.
— Joh., Hg., Ritterstr. 17.
— Math., Mantelschndrn., Ritterstr 17.

W. Meslin
Vertreter von:
Marshall Sons & Co.
Gainsborough
Lokomobilen, Dampfdreschmaschinen.
Maudslay Motor Co.,
Coventry
Automobile, Bootsmotore und Motorboote.
Theaterboulevard 8, 1 Treppe.
Tel. 982. Briefkach 375.
Speicher: Rote Ambaren 61.

W. Meslin, 1. G., Flachs, Hanf und Dreschmaschinen, Inh.: Wold. Gustav Georg Meslin, Prok.: Adalb. Herrmann und Walter Helmsing, Theaterboul. 8, ☎ 982, Katharinend. 10, ☎ 5048.
Meslin, Wold. Gust.', Inh. d. Firma W. Meslin, Nikolaistr. 23, ☎ 2382.
R. Mesmann, 2. G., Früchte, Inh.: Schmuel Hirschowitz, Kaufstr. 3, ☎ 2769.
Mesneek, Pet., Schlosser, Marienstr. 79.
Meson, J., Briefstr., Popowstr. 3a.
Messejew, Paul, Amts Schuhm. Mstr. Schmiedestr. 14.
Messel, Jak., Maurer, Hospitalstr. 12.
Messer, Alex., Bonitör, Taubenstr. 31.
Messer-Amt, Domplatz 7, Tel. 894.
Messerknecht, Herm., Klempnermstr., Gertrudstr. 15, ☎ 2469.
Messermann, J., Holzhdlr., Kurmanowstr. 1, W. 5.
— W., Kurmanowstr. 1, ☎ 5302.
Messerschmidt, Frida, Lehrerin, Pferdestr. 27.
Messing, Fritz, Bäcker, Gymnastikstr. 11b.
— Mile, Weberin, Zeltstr. 2.
Mestek, Ant., Klempnerei für Bauarbeiten, Wasseranl., Haus- u. Küchenger., Alexanderstr. 31, ☎ 4224.
Mester, Pet., Portier, Alexanderstr. 147.
— Jndr., Hdlr., Moskauer Str. 52.
— Ph., Hsb., Suworowstr. 64, Q. 1.

Russische
Metallschlauch-
Fabrik.
Petersb. Chaussée 29.
Telefon 2304.
Postfach 92.

Metaler, Jan, Hg., Muckenholmstr. 7.
Meter, Chaim, Schndr., Moskauer Str. 76.
— Fritz, Hsb., alte Mitauer Str. 15.
Metergis, Franz, Steinh., Bärenstr. 7.
Meters, Heinr., Kol.-Hdl., Kirchenstr. 36.
Metin, Mar., Wwe., Hasenholm. Ufer 29.

Metla, P. u. E., Bahnbmt., Katholische Str. 5.
Metlin, Mich. E., Kassir., Säulenstr. 74.
Metneek, Jan, Schuhm., Matthäistr. 68.
Metring, Joh., Schlosser, Bärenstr. 17.
Metschunski, Sim., Speiseh., Turgenjewstr. 17.
Metsunt, Joh., Buchb., Newastr. 15.
Mettas, Jndr., Schlosser, Mitau. Ch.46.
Mettig, Konst. Konst.', SR, Insp. der Stadtrealschule, Mühlenst. 53a W9.
Mettus, Friedr., Vorst. d. Rig. Abt. d. Petersb. Telegr.-Agentur, Büro: Neustr. 25, wohnt Georgenstr. 5.
— Heinr., Hsb., Mit. Ch. 24, Q. 1.
— Marie, Wwe., Marienstr. 120, W. 1.
Metusal, Ad., Hsb., Fuhrhalt., Bärenstr. 7.
— Jan, Schlosser, Popowstr. 3a.
— Joh., Hsb., Pokrowstr. 10.
Metz, Mich., Schlosser, Katharinend. 11.
— N., Lehrer, Elisabethstr. 1, W. 2.
Metzat, Friedr., Hg., Alexanderstr. 126.
Metzberg, Friedr., Bierverleger, Gertrudstr. 75, W. 3, ☎ 4587.
— Ludw., Hg., Marienstr. 32, W. 17.
Metzger, Ludw., Schlosser, Marienstr.121.
— Wilh., Bahnbmt., Suworowstr. 89.
— Wilh., Schriftf., Marienstr. 121.
Metzner, Frdr. Rob.', Dir. d. A.-G. Otto Erbe, Revaler Str. 6.
— Anna, Wwe., Newastr. 26.
— N., Schlosserei u. Wohn. Mühlenstr. 54
Metzold, M., Kontorbmt., Schützenstr. 15.
— Otto, Schlosser, Schützenstr. 15, W. 6.
Meuschen, Harriet, Lehrn., kl. Schloßstr. 6.
— Friedr., Buchhltr., Gertrudstr. 69.
— Joh., Frl., Goldinger Str. 45.
— Th., Kirchenschreiber, Spr. 10—12 u. 5—6, kl. Schloßstr. 6, im Hof, ☎ 2501
— Theod., Boniteur, Nikolaistr. 10, I.
Meutenberg, Krist., Priv., Moskauer Str. 142b.
Mexikaner, A., Kassir., Säulenstr. 49.
— Wilh., Lehrerin, Säulenstr. 49 W.34.
Mexikanisches Konsulat, alte Mit. Str. 52a. ☎ 220.
Mey, Alfr., Quartiermstr., Ritterst. 41.
— Andr., Unterstauer, Katharinend. 17.
— Ant., Schlosser, Säulenstr. 68, W. 9.
— Arth., Friseurgesch., Mühlgrabener Str. 12a.
— Aug., Schmied, Ritterstr. 40, W. 7.
— Dor., Frau, Dorpater Str. 56, W. 6.
— Edg., Dr. med., Spr. 9—½11 und 4—5, Sandstr. 8, W. 4, ☎ 3364.
— Emilie, Wärterin, Ritterstr. 7.
— Ernst, Klempner, Matthäistr. 70.
— F., Graveur, Wallstr. 15, W. 12.
— Friedr., Telegr. Bote, Alexanderstr. 156.
— Fritz, Schuhm., Laboratoriumstr. 23.
— Gust., Werkmstr., Emmastr. 12.
— Hugo, Buchdr., Lagerstr. 39, W. 5.
— Jak., Zimmerm., Altonaer Str. 25.
— Jan., Krankenw., Ritterstr. 3.
— Jan, Kreidenmüller, kl. Möwenstr. 3.
— Joh., Hg., Taubenstr. 5, W. 5.
— Jur., Hsb., Jrmlausche Str. 15.
— Karl, Agent, Säulenstr. 35.
— Karl, Nik.', Prok. d. Firma Gebr. Heitmann, Dünamünd. Str. 31. Tel. 1880.
— Kath., Hsb., Laborat. Str. 21, Q. 1.
— Kath., Wwe., Lärmstr. 9, W. 2.
— Konst. Karl', Bahnkassir., Newastr. 5.
— Krisch, Theaterdiener, Newastr. 5.

Wein- u. Austern-Stuben
Basteiboulevard Nr. 2, Telephon Nr. 80.
Otto Schwarz.
Wein-, Delikatessen- u. Cigarren-Lager
Basteiboulevard, Ecke der Kalkstrasse.

— Luise, Wwe., Revaler Str. 41.
— Marie, Schndrn., Frauenburg. St.8.
— Marie, Schuhm.-Wwe., Laboratoriumstr. 23.
— Nik., Mech., Dorpater Str. 56, W. 6.
— Otto, Gemüsehdlg., Finkenstr. 1.
— Paul, KR, Tierarzt, Dir. d. Städt. Schlachthofes, 2. Weidend., Schlachthof.
— Pet., Auss., Schulenstr. 25, W. 45.
— Reinh. Nik.', Kontorbmt., Dünamünd. Str. 31.
— Rud., Zimmerm., Laubstr. 1a.
— Thom., Hausvater, Duntenhof. Str. 28.
— Wilh., Hsb., Mühlgrab. Str. 12a.
— Wilh., Modew. und Schuhw.-Hdlg. Mühlgrabener Str. 12a.
Meybauer, Gena Eberh.', Korresp., Lazarettstr. 4.
— Viktoria, Buchhltrn., Ritterstr. 6.
Meybaum, Andr., Schiffskapt., Königsstr. 11, W. 8.
— Theod., Zahntechn., Kirchenstr. 33.
Meye, Joh., Zimmerm., Muckenholmst.37
Meyendorff, Alex., Baron, Nikolaistr. 20 ☎ 4969.
— Anna, Baronin, Lazarethstr. 4.
— Fr. Baron, Landrat, kl. Schloßstr. 3
Meyenn, Georg, Hg., Kirchenstr. 24.
v. Meyer, Arnold, Hg., Mühlenstr. 69.
— Georg Rob.', Mühlenstr. 69, W. 3.
— Selma, Wwe., Mühlenstr. 69, W. 3.

Carl A. F. Meyer,
Kaffee-Schnellrösterei
und
Spezial-Handlung.
Parkstrasse 2.

Ferdinand Meyer & Co., 1. G., Agentur u. Kommission, Fabrik für Mühlen u. Turbinenbau, Lager von Mühlsteinen, eigene Fabrikation künstlicher Mühlsteine, sowie Masse zum Aufgießen, Müllereimaschinen u. sämtlichen Müllerei-Utensilien, Inh.: Ferd. Meyer, u. Erich Meyer, Fabrik: Kalnezeemsche Str. 36, ☎ 751, Kontor u. Lager: Königsstr. 32, ☎ 536.
Hugo Hermann Meyer, 2. G., Maschinen aller Art, Pumpen, Feuerspritzen, Motore und Brauereiartikel, Inh.: Hugo Hermann Meyer, Koll.-Prok.: Fel. Proppe und John Ullrich, Kontor, Musterlager und Maschinen-Ausstellung: Theaterboul. 3, Tel.498.
J. Meyer, 2. G., Inh.: Dr. phil. Bernhard Meyer, Marstallstr. 22, ☎ 752.

Ferd. Meyer & Co.
Gr. gold. Med. Petersburg 1909.
Goldene Medaille. Riga 1901.
Silberne Medaille. Riga 1901.
Silberne Medaille. Doblen 1877.
Gr. silb. Med. Dwinsk 1903.
Kontor:
Königsstrasse № 32, Tel. 536.
Fabrik:
Kalnez. Str. 36, Tel. 751.
Haltestelle der elektrischen Strassenbahn.

Karl A. F. Meyer, 2. G., Kaffeehdl., Inh.: Karl August Franz Meyer, Parkstr. 2, ☎ 2180.
Ludwig F. Meyer, 1. G., Export, Inh.: Ferdinand Ludw. Meyer, Marstallstr. 14, ☎ 622, Turgenjewstr. 5.
Meyer. Sieh auch Mayer und Meier.
— A., Konsul-Frau, Alexanderstr. 31.
— Ad., Schuhm., Marstr. 6, Q. 5.
— Adolf Ad.', Hg., Alexanderstr. 176.
— Adolf Friedr.', Fabrikbmt., Alexanderstr. 176, W. 15.
— Alb. Herm.', Werkmstr., Todlebenboul. 10, W. 10.
— Alex., Dw., Ludwigstr. 5.
— Alex., Lehrer, Alexanderstr. 76.
— Alex., Schlosser, Marienstr. 99.
— Alma, Schndrn., Alexanderstr. 78.
— Alma, Wwe., Jäärberstr. 30, W. 4.
— Alph., Buchdr., Katharinendamm 44.
— Alw., Frl., Alexanderstr. 103, W. 27.
— Amalie, Frl., Lagerstr. 22.
— Andr., Maler, Alexanderstr. 130.
— Anna, Frl., Ritterstr. 78, W. 8.
— Anna, Wwe., Eisenbahnstr. 13.
— Anna, Wwe., Kandauer Str. 1a.
— Anna, Wwe., Sprenkstr. 35, W. 4.
— Ans, Färber, Windauer Str. 7.
— Aron, Mützenm., Sadownikowstr. 29.
— Arth., Priv., Elisabethstr. 23, W. 3. ☎ 863.
— Aug., Schuhm., Wiesenstr. 2, W. 5.
— Bernh., Bäcker, Muckenholmstr. St.9.
— Bernh., Dr. phil., Inh. d. Firma J. Meyer, Dir. d. Nordischen Gesellschaft gegenseit. Kredits, Elisabethstr. 23, W. 5. Tel. 527.
— Carl, Erbl. Ehrenb., Mühlenstr. 102.
— Ed., Handschuhm., Säulenstr. 33.
— Ed., Wächter, Schlocksche Str. 37.
— Ed. Theod.', Provisor, Mühlenstr. 31
— Edg. Heinr.', Bevollm. Vers.-Bmt., Marienstr. 24, W. 16, ☎ 1224.
— Eleonore, Frau, Laubstr. 22.
— Elis., geb. Borchardt, Massöse, Alexanderstr. 50, W. 6.
— Elisab., Fleischermstr.-Wwe., Schulenstr. 7, W. 11.
— Elisab., Förster-Wwe., Schulenstr. 7.
— Emilie, Schndrn., Vogelstr. 4.
— Emilie, Wwe., Dorotheenstr. 6, W. 6.
— Erich, Mitinh. d. Firma Ferd. Meyer u. Ko., Albertstr. 13, W. 12. Tel. 3838.
— Ernst Krisch', Setzer, Marienstr. 101.
— Eug. Alex.', Pristaw d. 2. Mit. Stadtteils, Dünamündesche Str. 5.
— Franz, Hdlr., Moskauer Str. 207.
— Franz, Kettenschm., Fuhrmannsstr. 4
— Franz, Zimmerpol., Hsb., Helenenstr. 17
— Friederike, Modistin, Dorpater Str. 46.
— Friedr., Tschlr., Blumenstr. 4.
— Gedd., Stauer Hasenholm. Ufer 2.
— Georg, Reisender, Margaretenstr. 14.
— Gregor, Schmied, Laboratoriumst. 26
— H., Putzm., Münzstr. 9, W. 6.
— Heinr., Meier, Matthäistr. 67, W.46.
— Heinr. Theod.', Kupferschmied, Petersb. Ch. 23.
— Henr., Wwe., Dorotheenstr. 19, W. 17
— Herm., Dr. med., Heinrichstr. 16.
— Herm., Hg., Fruchtstr. 6.
— Herm. Armin, Forsttaxator, Puschkinboul. 10, W. 12a.
— Hugo Herm., Inh. der Firma Hugo Herm. Meyer, Theaterboul. 9, W. 8.
— J., Frl., Revaler Str. 88, W. 19.
— Jak., Dw., Elisabethstr. 29, W. 4.
— Jak., Fleischhdlr., Adlerstr. 2, Q. 1.
— Jak., Hsb., Pinkenhofsche str. 4.
— Jak., Kirchendiener, Elisabethstr. 29.
— Jan, Schuhm., Schreyenbusch 6, 13.
— Jenny, Hsbn., Alexanderstr. 36, ☎ 1608.
— Jndr., Heizer, Dorpater Str. 101.
— Joh., Böttcher, Hasenstr. 1.
— Joh., GS, Lehrer, Todlebenboul. 8.
— Joh., Hg., Ritterstr. 1a, W. 2.
— Joh., Kol.-Hdlg., Mosk. Str. 145.
— Joh., Kurier, Gertrudstr. 133, W. 9
— Joh., Renin., Romanowstr. 39, W.2.
— Joh., Schlosser, Oskarstr. 13, W. 8.
— Joh., Tschlr., Wenden. Str. 5.
— Johannes, Hg., Newastr. 40, W. 1.
— Jß. Abr., Hdlr., Jakobstädt. Str. 10.
— Jul., geb. Blau, Frau, Mühlenstr. 59
— Jul., Geschäftsführer der Stadt-Diskontobank, kl. Newastr. 8, W. 1.
— Julie u. Emilie, Schndrn., Drosselstr. 24.
— K., Brothdl., Gertrudstr. 53, W. 14
— Kasel, Hsverw., Matthäistr. 31, ☎ 863.
— Karl, Inh. d. Firma Karl A. F. Meyer, Fabrikantenst. 3, ☎ 2566.
— Karl, Portier, Ziegelstr. 4, W. 2.
— Karl, Schmierefabrik, Matthäist. 145
— Karl, Untermstr., Gartenstr. 17a.
— Karl Fedor', HR, Zollbuchhltr., Nikolaistr., Zollgeb. W. 1.
— Karl Otto', Schlosser, Reval. St. 51.
— Kath., Kol.-Hdlg., Wolmar. Str. 47.
— Kiril, Brothdlg., Gertrudst.53, W.14.
— Konst. Konst.', Auss., 1. Weidendamm 5, W. 11.
— L., Hgn., kl. Münstereistr. 7.
— Lotte, Wwe., Säulenstr. 94, W. 24.
— Lucie, Wwe., kl. Petrikirchenstr. 1.
— Ludw. F., Inh. d. Firma Ludw. F. Meyer, Marstallstr. 14, W. 2.
— Luise, Albertin.-Schwester, Ritterst.7
— Luise, Wwe., Säulenstr. 38, W. 5.
— M., Hdlr., Mühlenstr. 169.
— Mar., Kassir., Schulenstr. 7.
— Mar., Wwe., Schwimmstr. 34, W. 8.
— Mart., Konditor, Marienstr. 92.
— Mart., Spinner, Schreyenb. 2, 29.
— Math., Wwe., Revaler Str. 65.
— Olga, Frl., Wallstr. 4, W. 5.
— Oskar, Monteur, Wenden. Str. 3.
— Osk., Taxator am Stadt-Lombard, Newastr. 40, W. 1.
— Paul, Kontorbmt., Alexanderstr. 76.
— Paul, Mitinh. d. Firma Gustav Schwarz u. Co., 1. Weidendamm 12, ☎ 3238.
— Pet., Bmt., Unionstr. 24.
— Pet., Schlosser, Bienenstr. 8.
— Pet., Zimmerm., Dünamünd. St.32.
— Pet. Juri', Mech., Schulenstr. 24.
— Reinh., Maler, Ritterstr. 79, W. 15.
— Rob., Frisörgesch. Marienstr. 41, wohnt Gertrudstr. 46, W. 19.
— Rob., Hg., Gertrudstr. 46, W. 19.
— Rud. Alex. Hdlr., Katharinendamm 14.
— Rud. Alex.', HR, Cand. math., Doz. am Pol., Jägerstr. 4, W. 2.
— Rud. Alex.', Korresp., Romanowstr. 28
— Sim., Koch, Matthäistr. 48.
— Tennis, Schuhm., Segelstr. 9.
— Th., Fleischhdl., Schaalstr. 10.
— Theod., Bmt., Dreylingstr. 4, W. 3.
— Theod., Tschlr., Färberstr. 26, W.11.
— Trine, Hsb., Mit. Ch. 62, Q. 1.
— Trof., Fleischhdlr., Artilleriestr. 71.
— U., Hdlr., Romanowstr. 47.

Die besten Gummireifen der Welt.
Karl Grünberg, Matthäistr. № 54, im eigenen Hause. Telephon № 2402.

Nur importierte Weine in grösster Auswahl.

Karl Grünberg, Matthäistr. № 54, im eigenen Hause. Telephon № 2402. Die besten Gummireifen der Welt.

— Ulr., Buchhdl., Schmiedestr. 25.
— Uria, Hdlr., Theaterstr. 4, W. 6.
— Viktor, TR, Rechtsanw., Lagerstr.45.
— W., Bankbmt., Mühlenstr. 59, W. 4.
— Wilh., Korresp., Kandauer Str. 39a.
— Wilh., Schlosser, Säulenstr. 77, W. 31
— Wilh., Speisehaus, Reussische Str. 6.
— Wilh. Georg.', Fabrikbmt., Tuckumer Str. 11.
— Wilh. Wilh.', Korresp., Goldingerstr.29
— Wilh., Hsbn., Katharinendamm 14.
Meyerhoff, Ch., Makler, Mühlenstr. 138.
Meyerland, H., Dw., Alexanderstr. 58.
— Joh., Kellner, Alexanderstr. 174.
— Joh., Tschlr., Alexanderstr. 58.
Meyerowitsch. Sieh auch Meierowitsch u. Meyerowitz.
— Aron E., Kfm., Riesengstr. 15, W.3.
— F., Hdlr., Säulenstr. 84, W. 11.
— J., Kfm., Suworowstr. 20, ☎ 1361.
— Rosa, Wwe., Romanowstr. 52, W. 19.
Meyerowitz, Abr., Kfm., Romanowstr. 53.
— Dav., Hdlr., Moskauer Str. 21.
— Hanne, Frau, Schwimmst. 19, W.2b.
— M., Holzhdlr., Gertrudstr. 62, W. 49.
Meyerstein, Isr., Hdlr., Alexanderstr.103.
Meymann, Jan, Weber, Kemmernsche Str. 13.
— Joh., Buchhdlr., Artilleriestr. 73.
Meyran, Pet., Hdlr., Fischerstr. 6.
Meyren, J., Oberpastor an der Johanniskirche, Spr. 9—12, Johannisstr. 7.
— Aug., Markthdlrn., Suworowstr. 41.
Meyris, Andr., Dw., Thronf.-Boul. 9.
Meyron, Andr., Sattler, Petersb. Ch. 107.
— Hugo, Kontrolhof-Bmt., Petersburger Ch. 107, W. 5.
Mjäggi, F., Weber, kl. Lagerstr. 12.
— Alex. Mich.', Hg., Zementfabr. Poderaa.
— Minna, Wwe., Segelstr. 11.
Mjakas, J., Schuhm., Matthäistr. 74.
Mjarski, Meta, Frl., Telegr.-Bmtn., Hermannsstr. 13, W. 7.
— Ant., Mech., Hermannstr. 13, W. 7.
v. Mjasskowski, W., Privat-Rechtsanw., Spr. 8—10 u. 17—20, Marstallst.2.
Michaelis, Edm. Rob.', Färbereitechn., Goldinger Str. 23.
— Eug. u. Ernest., Frl., Alexanderstr. 49
— Eug. W., Ing.-Mech., Elisabethstr. 10, ☎ 2392.
— Herb. Herm.', Newastr. 9, W. 57.
Michaelsen, Arvid, Stadtreis., Grobinsche Str. 4, W. 24.
Michaelson, Emil, Schlosser, Stationsstr. 8.
— Gust., Müller, Milchstr. 9, W. 3.
Michailitzky, B., Hsb., Mühlenstr. 165.
Michailow, A., Porzellanmaler, Adselsche Str. 7.
— Anna, Schndrn., kl. Lagerstr. 8.
— Anna, Wwe., kl. Lagerstr. 9.
— Awd., Dw., Jaroslaw. Str. 47.
— E. Privatschule, Dünaburger Str. 54.
— J. F., Frau, Bmtn., Marienstr. 12.
— Jef., Tschlr Grodnosche Str. 7.
— Jw., Schuhm., Dünaburger Str. 11.
— Jw., Tapez., Irmlausche Str. 3.
— Jw., Wächter, Färberstr. 26, W. 21.
— Karl, Buchdr., Kalkofenstr. 26, W. 4.
— Kusma, Hsb., Tulasche Str. 18.
— L., Hsb.-Wwe., Altonaer Str. 23.
— Mar., Brothdl., Jaroslaw. Str. 85.
— N., Bahnbmt., Romanowstr. 129.
— N., Bmt., Sandstr. 7, W. 6.
— N. G., Stabskapt., Regts.-Adjt., Goldinger Str. 4. W. 4.
— Nad., Auff., kl. Petrikirchenstr. 2.
— Nik., Lehrer, Mühlenstr. 37, W. 34.
— Nik., Wraker, Jaroslaw. Str. 55.
— Nik. Pawl.', außerord. Friedensrichter für Livland, Lagerstr 37.
— Nik. Wass.', HR, Bahnbmt., Gertrudstr. 46, W. 15.
— Olga, Frl., Alexanderstr. 28, W. 7.
— P., Schndrn., kl. Bergstr. 17.
— Pet., Hdlr., Dünaburger Str. 36.
— Pet., Hsb., kl. Bergstr. 6.
— Sim., Bahnbmt., Jaroslaw. Str. 28a.
— Step., Maurer, Moskauer Str. 247.
— Theod., Wwe., Dünaburger Str. 19.
— Vikt., Vergolder, Dampfstr. 90.
— Wass., Maurer, Kuckuckstr. 28.
— Wass. Jw.', Bahntelegr.-Bmt., Kurmanowstr. 16.
Michailower, Sam., ebr. Lehrer, Dampfstr. 84a.
Michailowitsch, Anette, Frau. Scharrenstr. 25, W. 23.
— Ch., Schuhw.-Hdl., Moskauerstr. 31.
— M., Schuhm. ,Elisabethst. 22, W.39.
— Schaje, Schndr., Jakobstädt. Str. 8.
Michailowski, Georg, Dw., Newastr. 16.
— Greg., Werkmstr., Goldinger Str. 11.
— J., Hsb., kl. Moskauer Str. 16.
— Jak., Teehaus, Mosk. St. 54, W.51.
— Jur, Schuhm., Dünaburger Str. 49.
— Kas., Weber, Laubstr. 3b, W. 19.
— Marie Nik.', KS-Wwe., Marienst.82
— Matw., Auff., Talstr. 7.
— Oss., Schuhm., Dünaburger Str. 49
— Stan., Schmied, Rabenstr. 4, W. 20.
Michalenko, Wass., Kirchendiener, Torgelsche Str. 10, W. 10.
Michalewitsch, J. L., SR, Oberlehrer, Pauluccistr. 11, W. 18.
— Franz, Schmied, Säulenstr. 114.
— M., Bahnbmt., Wolmarsche Str. 1.
Michalewski, Mich., Kutscher, Turgenjewjewstr. 2, W. 26.
Ch. M. Michalischski, 2. G., Leder, Inh.: Chaim Hirsch Michalischski, Schwimmstr. 24. Tel. 2877.
Michalischski, Ch., Inh. d. Firma Ch. M., Michalischski, Schwimmstr. 24.
Michalitzki, Mich., Hdlr., Mosk. Str. 7.
Michalkewitsch, S. J., Cementw.-Anst., Katholische Str. 52.
— Stan., Hdlr., Dünaburger Str. 57.
Michalkin, Adam, Bahnbmt., Popowstr. 3, W. 6.
Michalowitsch, N., Hg., Matthäistr. 48.
Michalowski, Albin, Bierhdlg., kleine Schmiedestr. 16.
— F., Klempner, Bartausche Str. 15.
— Franz, Fuhrm., Augustenstr. 9, W. 7.
— Harry Theod.', Bankbmt., Newastr. 8.
— Heinr., Hsb., Moritzstr. 6.
— Hil., Schlosser, Suworowst. 81, W.2.
— Jak., Hsb., kl. Mosk. Str. 16.
— Joh., Leutn. a. D., Kandauerstr. 19.
— Klem., Schlosser, Milchstr. 8, W. 3.
— L., Kfm., Neustr. 9a, W. 5.
— Mich., Hsb., Annenhofsche Str. 1.
— N., Tschlr., Popowstr. 1, W. 11.
— N. S., Bmt., Palissadenstr. 20.
— Nik., Heu- u. Haferhdlg., Annenhöf. Str. 1.
— Nik., Lithogr., Annenhof. Str. 1.
— Nik., Theaterdir., Felliner Str. 2a.
— Sophie, Frl., Klavierlehr., Newastr. 8.
— T., Tschlr., Katholische Str. 33.
Michalski, Fr., Amts-Schuhm.-Mstr., Schmiedest. 35.
Michalewitsch, Jw., Fuhrm., Bachstr. 14.
Michatschewski, Kas., Schaffn., kl. Altonaer Str. 22.
Michejew, Andr., Hsb., Kalugasche Str. 10.
— A. F., Brunnenstr. 10, ☎ 4035.
— Amalie, Stabskapt.-Wwe., Sommerstr. 5.
— Jeg., Tschlr., Gertrudstr. 90, W. 6.
— Jw., Schmied, Witebsker Str. 4.
— Mar., Hdlrn., Tulasche Str. 18.
— Marie, Bmt.-Wwe., Alexanderstr.115
— Pet., Untern., Moskauer Str. 27.
— Pet., Zimmerm., Gartenstr. 21.
— S. A., Kanzleibmt., Kaluga. St. 10.
— Timof., Hsb., Essenhofsche Str. 24.
— Wass., Tschlr., Moskauer Str. 134.
Michel, Rosalie, Wwe., Wallstr. 10, W.4.
— Otto, Fabrikbmt., Schlocksche St. 27.
— Wilh., Hsb., Zimm., Kalnez. Str. 103.
M. Micheles, 2. G., Holz, Inh.: Mosche Lwowitsch Micheles, Bischofsstr. 5, ☎ 824.
Micheles, M., Inh. d. Firma M. Micheles, Bischofsstr. 5, W. 9.
Michelis, Andr. Joh.', Exped., Adolfst.3
Michelow, A., Hg., Reeperstr. 9, W. 1.
Michels, Joh., Postbmt., Sprenkstr.23a.
A. Michelsohn, 1. G., Holzhdl. u. Sägemühle, Inh.: Ariel Michelsohn, Kojenholm. Str. 1, ☎ 50.
Provisor Hermann Michelsohn, 2. G., Drogen, Inh.: Hermann Michelsohn, Alexanderstr. 85 u. 120.
Max Michelsohn, 2. G., Schieferlaf. und Holzbearb.-Fabrik, Inh.: Emma Michelsohn u. deren Sohn Dav. Michelsohn, Fabrik: Industriestr. 42, ☎ 747, Kontor: 1. Weidendamm 35, ☎ 465.
S. M. Michelsohn, vorm. S. Fromhold, 2. G., Schuhw., Inh.: Selma Hesselsohn, geb. Michelsohn, Kalkstr. 21.
Michelsohn, A., Bäckerei, Revalerstr. 57.
— A., Wwe., Romanowstr. 52, W. 47.
— A. H., Kfm., kl. Neustr. 6, W. 4. ☎ 4712.
— Alex., Auff., Alexanderst. 107, W.14.
— Alex., Bmt., Königsstr. 8, W. 8.
— Alex., Schausp., Alexanderstr. 28.
— Amalie, Hsbn., kl. Bausk. Str. 35.
— Andr., Korbm., Petersb. Ch. 91.
— Andr., Zimmerm., Wolmar. Str. 13.
— Anna, Hsbn., Kojenholm Str. 10.
— Anna, Kol.-Hdlg., Fischerstr. 34.
— Ant., Zimmerm., Moskauer Str. 169.
— Ariel, Inh. d. Firma A. Michelsohn, Sandstr. 18, W. 3.
— D., Zahnarzt, Jakobsstr. 5, W. 4.
— Dav., Hdlr., Dünaburger Str. 6.
— Dav., Prok. d. Firma Max Michelson, 1. Weidendamm 35, ☎ 465.
— Ed., Hg., Alexanderstr. 144, W. 1.
— Ed. Karlow., Magazinverw., Marienstr. 47, W. 7.
— Em., Wwe., Falckenstr. 1.
— Emma, Frisöse, Elisabethstr. 33.
— Emma, Inh. d. Firma Max Michelsohn, 1. Weidendamm 35, ☎ 465.
— Erich, Hg., Marienstr. 47, W. 7.
— Ernst, Hg., Suworowstr. 21, W. 11.
— Ernst, Maurer, Säulenstr. 114.
— Ernst, Schlosser, Palissadenstr. 11.
— Ferd., Amtsbote, Säulenstr. 30.
— Ferd., Hsb., kl. Bullensche Str. 15.
— Fr., Lithogr., Dorotheenstr. 7, W. 3.
— Gust. Aug.', Hg., Brunnenstr. 2, W. 8
— Hans, Schlosser, Ritterstr. 74.
— Hans, Steinl., Gertrudstr. 51.

Ch. Jürgensohn, Weingrosshandlung, Wallstr. Nr. 20. Telephon Nr. 106.

— Hedw. u. Mar., Pension, Thronfolger-boul. 2, W. 9.
— Henr., Wwe., Küterstr. 12, W. 4.
— Herm., Provis., Inh. der Firma Herm. Michelsohn, Bäckereistr. 10, W. 3.
— Herm. Moritz, Abt.-Chef d. Firma Moritz Feitelberg, Dorpater Str. 8.
— J., Kontrol., Wiesenstr. 2, W. 26.
— J., Hausverw., Alexanderstr. 71.
— J. S., Weinhdlr., Schmiedestr. 31. ☎ 4853.
— Jak., Schlosser, Alexanderstr. 78.
— James Reinh.', Hg., Schulenstr. 20.
— Jan., Bahnbmt., Romanowstr. 59.
— Jan, Dw., Romanowstr. 84, W. 5.
— Jahn, Hsb., Vogelstr. 5.
— Jan, Hsb., Kostromasche Str. 9.
— Jan, Vorarb., Nordstr. 17.
— Joh., Hsb., Schiffskapt., Baldohnsche Str. 4.
— Joh., Tschlr., Artilleriestr. 73, W. 4.
— Joh., Töpfer, Karolinenstr. 37.
— Joh. Joh.', Böttchermstr., Martinshofsche Str. 2.
— John, Hsb., Schreyenbusch 7, 7.
— Joss. S., Kfm., Schmiedestr. 29, W. 4.
— Jul., Milchhdlr., Hospitalstr. 43.
— Karl, Fuhrm., Jaroslaw. Str. 74.
— Karl, Gärtner, Mühlenstr. 107, W. 14
— Karl, Hsb., Unionstr. 5a.
— Karl, Maler, Alexanderstr. 86, W. 8.
— Karl, Maurer, Moitzstr. 3.
— Karl, Milchhdl., Karolinenstr. 37.
— Karl, Montör, Ritterstr. 61, W. 9.
— Karl, Töpfer, Artilleriestr. 70, W. 19.
— Karl, Zimmerm., Sprenkstr. 33.
— Karl Gottl.', Fabrikbmt., Kiefernstr. 9.
— Karol., Frau, Katharinend. 19.
— Konst., Steinh., Krebsstr. 23.
— Krist., Butterhdlrn., Revaler Str. 51.
— Krist., Hg., Gertrudstr. 93, W. 23.
— Krist., Oekonomin, Gertrudstr. 34 W 3.
— Krist., Schiffszimm., Bienenstr. 14.
— Krist., Wwe., Hospitalstr. 9, W. 14.
— L., Schndr., Marienstr. 3, W. 10.
— Leib, Tapez., Sprenkstr. 4, W. 14.
— Lew, Schndr., Scharrenstr. 25, W. 6.
— Lisa, Kol.-Hdl., Säulenstr. 32.
— M., Hsb., Newastr. 5.
— Marg., Wwe., Revaler Str. 56, W. 4
— Mart., Hg., Mühlenstr. 71, W. 8.
— Mart., Vorarb., Moskauer Str. 237.
— Max, Industriestr. 42.
— Max, Buchhltr., Mühlenstr. 115, W. 6.
— Mich., Brothdl., Wendensche Str. 8.
— Mich. Pet.', Werkmstr., Brückenstr. 22.
— Mik., Werkmstr., Gerberstr. 8.
— Osk., Packer, Altstadt 8, W. 16.
— Pet., Bmt., Romanowstr. 113, W. 12
— Pet., Böttcher, Nußstr. 11.
— Pet., Fleischhdl., Peterholmstr. 7.
— Pet., Maler, Pionirstr. 1.
— Pet., Masch., Bärenstr. 20.
— R., Buchbinderei, kl. Schmiedestr. 3.
— Raph., Kfm. Mühlenstr. 115.
— Rob., Mälzer, Newastr. 14, W. 27.
— Sam., Ing.-Chem., Industriestr. 9.
— Theod., Dreher, Alexanderstr. 134.
— Theod., Schlosser, Lubahn. Str. 13.
— Vikt. Andr.', Lehrer, Friedensstr. 4.
— Wilh., Bierhdlr., Gertudstr. 34, W. 3.
— Wilh., Wwe., Säulenstr. 84, W. 28.
— Wold. Aug.', TR., Pol. Bmt., Marienstr. 32, W. 6.
— Wold. Georg', Fabrikbmt., Adlerstr. 73
v. Michelson, Alice, Klavierlehr., Antonienstr. 6, Q. 4.
Michelson, A., Wwe., Ritterstr. 36.
— Ad., Holzhdlr., Sandstr. 18, ☎ 1116
— Alex., Schlosser, Fischerstr. 9.
— Amalie, Wwe., Artilleriestr. 11.
— And., Vorarb., Nordstr. 19, W. 1.
— Anna, Schndrn., Suworowstr. 57.
— Anna, Wwe., Alexanderstr. 182.
— Anna, Wwe., Hospitalstr. 3.
— Anna Wwe., Schreyenbusch 2,29.
— Appol., Wwe., Revaler Str. 58.
— Aug., Kohlhdlr., Dorpater Str. 68.
— Aug., Stauer, Soldatenstr. 7.
— Christ., Wwe., Marthastr. 9, W. 14.
— D., Dentist, Spr. 9—1 u. 3—6, Alexanderstr. 44, W. 1.
— D. Schlosser, Kaugern. Str. 1.
— Emilie, Weißnäht., kl. Lagerstr. 19.
— Emma, Schndrn., Fischerstr. 18.
— Friedr., Assist.-Arzt d. Stadt-Krankenhauses, Ritterstr. 7.
— Friedr., Dw., Lagerstr. 33.
— Fritz, Tschlr., Kandauer Str. 7.
— Gedd., Holzhdl., Wolgund. Str. 54.
— Herm., Steuerm., Fischerstr. 18.
— J., Priv., Mühlenstr. 84, W. 10.
— J., Sarghdl., Waldstr. 7, wohnt Kalnezeemsche Str. 155.
— J., Tschlr., Waldstr. 4a.
— Jak., Schmied, Duntenhof. Str. 2, W. 20.
— Jan, Expreß, Dorotheenstr. 22, W. 13
— Joh., Former, Alexanderstr. 165, W. 25
— Joh., Hsb., Goldinger Str. 10.
— Joh., Maler, Pernauer Str. 12, W. 11
— Jul., Klempner, Sprenkstr. 52.
— Karl, Maurer, Oskarstr. 13.
— Karl, Schlosser, Palmstr. 6.
— Karl, Schlosser, Revaler Str. 69.
— Karl, Schmied, Matthäistr. 74.
— Karl, Setzer, Fruchtstr. 3.
— Karol., Wwe., Newastr. 7.
— Kr., Drechsler, Gartenstr. 23.
— Lisa, Kol.-Hdl., Marienstr. 76.
— Lisa, Wwe., Alexanderstr. 134, W. 23.
— Ludw., Masch., Kojenholm. Str. 10.
— Mar., Wwe., Hapsaler Str. 13.
— Mar., Wwe., Wenden. Str. 13, W. 3.
— Mart., Tschlr., Petersb. Ch. 27, W. 14.
— Mich., Hsb., Spatenstr. 15.
— Nik. Friedr.' Zollbmt., Todlebenboulevard 5, W. 4, ☎ 5138.
— Pet., Schlosser, Hospitalstr. 10.
— Pet., Schmied, Wolgund. Str. 58.
— Pet., Schndr., Kownosche Str. 16.
— Theod., Buchh., Dorotheenstr. 20.
— Wilh., Ankern., Oskarstr. 12, W. 8.
— Wilh., Hg., Marthastr. 9, W. 14.
Michenewski, Ant., Mstr., Dünamündesche Str. 36.
Michew, Marie, Schndrn., Newastr. 16.
Michil, Rosa, Bmt.-Wwe., Schulenstr. 25
Michkelson, P. M., SR, Lehrer, Elisabethstr. 1.
— P. P., Akzisekontrol., Elisabethstr. 1.
Michkinski, Sal., Hdlr., Roman. Str. 125.
Michlau, Alfr., Schuhm., Alexanderst. 77
— Georg, Müller, Dorpater Str. 83.
Michlin, Jos., Holzhdlr., Newastr. 23.
— Abr., Wraker, Romanowstr. 73.
— E., Wraker, Elisabethstr. 24, W. 14.
— Jos., Wraker, Popowstr. 3a, W. 110.
— Jw., Arzt, Spr. 9—11 u. 4—6, Moskauer Str. 183, ☎ 877.
— L., Lieferant, Artilleriestr. 35, W. 4.
Michnewitsch, Adam, Schuhm., Katholische Str. 28.
— Nik. Stan.', Bahnbmt., Gertrudstr. 80
Michwetkin, Krist., Obsthdlr., Mosk. Str. 12
Mick, Elisab., Wwe., Ritterstr. 100, W. 10
— Mar., Schndrn., Suworowstr. 58 W 23.
Mickaniewski, R., Tabakhdl., Kalkstr. 25.
Mickau, Emil, Schuhm., Petrifriedhof 13.
Mickelsohn. Sieh Mikelsohn.
Mickchen, Luise, Wwe., Gertrudstr. 97.
— Leontine, Kontorbmtn., Grtrudstr. 97.
Mickson, Alide, Romanowstr. 17, W. 23.
Mickul, T., Maler, Säulenstr. 70, W. 11.
v. Mickwitz, Karl, SR, Professor, kl. Newastr. 4, W. 2.
Middendorf, F., Fabrikarb., Gold. Str. 11
Mideg, Aug., Droguenhdl., Petersburger Ch. 62.
Miduschowski, Jgn., Hsb., Champ. Str. 86

Chromo- u. Kunstdruck-Papier-Fabrik O. Miedtke, 2. G., Inh.: Osk. Miedtke, Champetr. Str. 36, ☎ 1199.

Miedtke, Osk., Inh. d. Firma Chromo- u. Kunstdruck-Papierfabrik O. Miedtke, Champetresche Str. 36.

Oscar Mielentz,

Stammhaus in Lübeck

O.M.

Schutz-Marke

Riga,

Kaisergartenstr. Nr. 16, im eig. Hause.

Verbandstoffe, pharmac. Präparate, Frucht- und Liqueur-Essenzen.

Wegen Inserats siehe Seite 16.

Oskar Mielentz, 2. G., Stammhaus in Lübeck, Anstalt z. Herstellung von Verbandmaterial und pharm. Präparaten, Frucht- u. Liqueur-Essenzen, Inh.: Osk. Mielentz in Lübeck, Einzelprokura in Riga: Provisor Joh. Schlegel, Fabrik u. Kontor: Kaisergartenstr. 16, ☎ 1085.
Mietens, Paul, Organist an d. Jesuskirche, Antonienstr. 4, W. 4.
— Herm., Agronom, Romanowstr. 13, ☎ 5090.
— Wilh., Kfm.-Wwe., Kirchenstr. 5, W. 9, ☎ 5329.
Miethke, Emilie, Frl., Charlottenstr. 64.
Migaszewicz, H., Hülsenfakrik, Gertrudstr. 80, ☎ 2149.
Migge, Christ., Fleischer, kl. Lagerstr. 49.
— Georg, Hg., Kramerstr. 10, W. 4.
Miggel, Joh., Zimm., Wolmar. Str. 26.
Migla, Ernst, Hsb., Atgasen. Weg 15.
— Anna, Frau, Dorpater Str. 26, W. 16
— Jan, Gastwirt, Dünam. Str. 45.
— Jul., Bahnbmt., Marienstr. 32, W. 25
— Jul., Bmt., Suworowstr. 92, W. 6.
— Karl, Bierhdl., Netzstr. 1, wohnt Dünamünd. Str. 45, ☎ 3547.
— Karl, Maurer, Wolmar. Str. 35.
— Math., Wwe., Pernauer Str. 5, W. 9
— Pet., Heizer, Petersb. Ch. 101.
Miglan, Jan, Kellner, Ebelshof. Str. 11
Miglaw, Ad., Schaffn., Gerberstr. 5, W. 5
Miglin, Pet., Former, Marienstr. 13.
Miglow, Ed., Masch., Mühlenstr. 114.
Mihl, Alex. Otto', Bmt., Romanowst. 57.
— Burch., Waisenger.-Bmt., Romanowstr. 57, W. 1.
Mihlais, Karl, Schlosser, Wenden. Str. 41
Mihlit, Dav., Hsb., Hasenh. Ufer 16.
— Arth. Dav.', Bankbmt., Gertrudstr. 39.

Karl Grünberg, Matthäistr. № 54, im eigenen Hause. Telephon № 2402. **Die besten Gummireifen der Welt.**

Eigene Filialen: Mühlenstr., Ecke der Suworowstr., Tel. 325. Hagensberg, Waldstr. 4a, Tel. 3950. Weberstrasse, Ecke der Altstadt, Tel. 1569. Mitauer Chauss e 12, Tel. 3055.

Karl Grünberg, Matthäistr. № 54, im eigenen Hause. Telephon № 2402. Die besten Gummireifen der Welt.

Mihmis, J., Hsb., Lubahnsche Str. 25.
Mihter, A., Lebensm.-Hdl., Mühlenstr. 74.
Mikaitis, Alex., Stellm., Apothekerstr. 31.
Mikalajew, Grig., Privat., Marienstr. 39.
Mikalns, Jul., Journalist, Marienst. 8a.
Mikei, Esra, Bevollm. d. Tabakfabrik S. Gabai in Moskau, Kaisergartenstr. 6a, ☎ 2544.
Mikejew, Anis, Schuhm., Jarosl. Str. 75
Mikelis, Andr. Jan', Hsb., Vorarb., Adolfstr. 3.
D. Mikelsohn, 2. G., Trakteur, Inh.: Dav. Mikelsohn, Moskauer Str. 107.
Mikelsohn, Alex., Schuhm., Kathol.Str.28
— Andr., Hsb., Expreß, Gartenstr. 23.
— Andr., Zimm., Bullensche Str. 7a.
— Dav., Inh. d. Firma D. Mikelsohn, Moskauer Str. 107.
— Elisab., Milchhdl., Hospitalstr. 3 W 14.
— J., Tschlr., Sprenkstr. 40, W. 13.
— Jak., Schiffskapt., Ballastd. 6.
— Jak., Schlosser, Bausk. Weg 8.
— Jan, Hdlr., Alexanderstr. 54.
— Jan, Schlosser, Pernauer Str. 14.
— Joh., Maler, Mosk. Str. 221.
— Jul., Kfm., Marienstr. 107, W. 12.
— K., Tschlr., Schreyenbusch 1, 22.
— L., Wwe., Matthäistr. 41, W. 5.
— Lisa, Wäsch., Pilgerstr. 10.
— Mart., Hsb., Adolfstr. 15, W. 9.
— Nik., Bierhdlr., Mitauer Ch. 19
— Pet., Bautschlr., Sprenkstr. 50.
— Pet., Heu- u. Haferhdl., Hospitalstr. 3.
Mikelstein, Eva, Hsbn., Bartau. Str. 15.
— Jak., Steuerm., Fischerstr. 3.
Mikelunas, Bened., Former, Sofienstr. 9.
Mikenas, Karl, Hsb., Wolgund. Str. 70
Mikewitsch, Bronisl., Bahnbmt., Fabrikantenstr. 1.
— Nik., Bahnbmt., Dünaburger Str. 43.
Mikifor, Mart., Mstr., Schreyenb. 1, 37.
Mikipore, Adam, Former, Talstr. 5.
Mikit, Sim., Maler, Matthäistr. 71.
Mikitirtschjanz, Monuk Krikorow, Konditorei, Alexanderstr. 14.
Mikkel, Julie, Wwe., Hsbn., Grenzstr. 17.
Mikkelis, Pet., Hsb., Drosselstr. 3.
Mikkelsohn. Sieh Mikelsohn.
Miklaschewitsch, Bol., Bmt., Elisabethstr. 95, W. 7.
Miklaschewitz, Jos. J., Kanzleibmt., Marienstr. 35, W. 2.
— Anna, Wwe., Hsbn., Dachsstr. 2.
Miklau, Karl, Kol.-Hdl., Schreyenb. 5, 19
— Joh., Maurer, Schlockſche Str. 10b.
Mikljus, Dan., Bilderhdlr., Bausk. Str. 6
Miklaw, Andr., Kol.-Hdl., Hasenstr. 1.
Miklow, Karl, Böttcher, Schreyenb. 1, 36.
Miklucki, Krist., Kol.-Hdl., Kalnezeemsche Str. 9, ☎ 3358.
Miklusihewitz, Pet., Fabrikbmt., Duntenhöfsche Str. 44, W. 16.
M. Mikolas, 2. G., Trakteur, Inh.: Mich. Mikolas, Kaisergartenstr. 18.
Mikolas, Mich., Inh. d. Firma M. Mikolas, Felliner Str. 3, W. 22.
Mikolitzki, Hirsch, Klempnermstr., Alexanderstr. 176.
Mikoni, Wik. Stan.', Jng., Matthäistr. 64b, W. 7.
Miks, Alex., Maler, Feldstr. 4, W. 6.
— Jan, Zimmerm., Bauskesche Str. 86.
— Joh., Schlossermstr., Kandauerstr. 23.
— Karl, Zimmerm., Konradstr. 2.
Mikschis, Karl, Postbmt., Säulenstr. 62.
Mikschta, A., Dw., Polotzkerstr. 7.
Mikschus, Fel., Ger.-Diener, Schloßpl. 3.

Miktschinis, M., Schuhm., Katholische Str. 58.
Mikuchin, Mich., Artellschtsch., Jaroslawsche Str. 26.
Mikulan, Hedw., Schndrn., Altstr. 2.
v. Mikulin, J. N., Geschäftsf. d. 3. Ges. gegens. Kredits, Schulenstr. 13.
— Nad., Frl., Mühlenstr. 54.
Mikulin, Fadei, Hsb., Sprenkstr. 43.
— Nik., Akzisebmt., Newastr. 6, W. 1.
Mikulinok, Herm., Maur., Altonaerst. 31.
— Tim., Hsb., Altonaer Str. 31.
Mikulitsch, Osk. Ant.', Werkmstr., Ebelshöfsche Str. 9a, W. 18.
Mikuschewitsch, Mar., Wäsch., Adlerstr. 20.
Mikutowicz, Jw. Matw.', Biblioth.-Geh., Sprenkstr. 2, W. 57.
— Math., Kirchendiener, Sprenkstr. 2.
Mikutschan, Jos., Schuhm., Talstr. 10.
Mikutschanis, Ad., Bahnbmt., Palissadenstr. 4, W. 9.
— Jw., Auss., Jnvalidenstr. 6, W. 2.
Milais, Grete, Hsbn., Ankerstr. 2.
— A., Hdlr., Mühlenstr. 103.
— Pet., Schuhm., Artilleriestr. 61.
— Rud., Schlosser, Revaler Str. 55.
Milakknis, Oss., Schndr., Kathol. Str. 33
Milanowski, Ust., Schuhm., Witebskerstraße 14.
Milautze, Wold., Schuhm., Slavenstr. 3.
Milchkuranstalt u. Laboratorium, Kontor: Schulenst. 11, ☎ 1218.
Milesch, Matth., Hdlr., Pernauerstr. 23a.
Mileschko, Jw., Bmt., Augustenstr. 14.
Milester, Jan, Mech., Martinsstr. 7.
Milewski, E., Wwe., Newastr. 21, W. 12
— Heinr., Schuhm., Kathol. Str. 26.
— J., Schlosser, Matthäistr. 41.
— N. O., TR, Reichsb.-Bmt., Newastr. 20
— Oss., Schuhm., Katholische Str. 34.
— Pet., Bmt., Petersb. Ch. 66b, W. 9.
— Thom., Schuhm., kl. Bausk. Str. 28.
Miljanzew, Kas., Seem., Mosk. Str. 79.
M. Miljon, 1. G., Kolonialw. u. russ. Weine, Flachs- u. Getreideexport, Mineralwasserfabrik, Inh.: Martin Miljon, Dorpater Str. 4, ☎ 1052.
Miljon. Sieh auch Million.
— Emilie, Hsbn., Wwe., Wolgund. Str. 22
— Ernst, Schlosser, Taubenstr. 39, W. 6.
— Mart., Inh. der Firma M. Miljon, Hsb., Nikolaistr. 41, W. 2, ☎ 5157.
— Sim., Tschlr., Maistr. 7.
Militär-Gefängnis, Zitadelle 21, ☎ 534. Sieh Register Seite 2.
Milit.-Sammelpunkt, Kosakenstr., ☎ 616.
Militz, Mich., Tschlr., Alexanderst. 152.
Miljugin, Jw., Dw., Nikolaistr. 65.
Miljutin, Wlad., Bahnbmt., Suworowstr. 108.
Milka, Jan, Maler, Atgas. Weg 6.
Milkowsky, Andr. J., Pharmaz., Herrenstr. 20.
— Dmitri Jos.', Korresp., Matthäist. 40
— Mich., Hg., Matthäistr. 40, W. 19.
— Oss., Kfm., Matthäistr. 40, W. 19.
Mill, Christ., Masch., Waisenstr. 1.
— Alex., Schlosser, Taubenstr. 5.
— Jsr., Buchh., Moskauer Str. 54.
— Jtz., Hsb., Moskauer Str. 43.
— L., Arzt, Jnnere, Magen- u. Darmkrankh., Spr. 10—13 u. 16—18, Theaterboul. 7.
Millaischke, Marie, Hsb., Mosk .Str. 158.
Millanzei, Oss., Heizer, Mosk. Str. 148.
Milleisch, Oss., Kol.-Hdlg., Pionierstr. 3.

William Miller & Co., 1. G., Lichte, Inh.: Ed. Heinr. Ebsworth, Bevollm. mit beschr. Vollmacht: Henry Thoms, Brauerstr. 6, ☎ 148.
Miller, A. J., Realschule, Theaterb. 11, ☎ 4836.
— Fried., Oberl.-Wwe., Alexanderstr. 50.
— Jan, Schlosser, Pernauer Str. 23a.
— Kath., Frl., Schulvorst., Alexanderst.50
— Lucie, Frl., Alexanderstr. 50, W. 5.
— Mich. Alex.' KR., Renteibuchhltr., Revaler Str. 57.
— Wilh., Cand. min., Jnh. der Realschule A. Miller, Theaterboul. 11, ☎ 4836, Privatwohn.: Alexanderst. 50.
Million. Sieh auch Miljon.
— E., Tapez., Brauerstr. 6, W. 13
— Nik., Werkmstr., Wendensche Str. 5.
Miln, Jan, Hsb., Petersb. Ch. 52.
Milne, Jul., Priv., Matthäistr. 27, ☎ 3088.
Milner, Liebe, Frau, Wolmarschestr. 5.
— Leiser, Holzhdlr., Romanowstr. 117.
— Mend., Hg., Smolensker Str. 4.
— Riwe, Wwe., Moskauer Str. 104.
Milodrowski, Adam Kas.', Jng.-Techn., Doz. am Polyt., Marienstr. 9, W. 19.
Miloschewski, Laura, Wwe., Alexanderstr. 147a, W. 17.
— Stef., Jng., Kurmanowstr. 24.
v. Milovan-Lubich, Karl Karl', Dir. d. Auskunftei W. Schimmelpfeng, Jndustriestr. 1a, W. 8.
— Osk. Karl, Kontorbmt., Romanowstr. 17, W. 12.
Milow, Nik., Artelltschtsch., Grabenstr. 9.
Milowanow, Boris, Bmt., Mosk. Str.259
Milskaudse, M., Vorarb., Apothekerst. 36.
Milster, Rein., Korbm., kl. Lagerstr. 49.
Milt, Ed., Schuhw.-Hdl., Matthäist. 22, wohnt 20, W. 17.
— Fritz, Schlosser, Matthäistr. 70, W. 3.
— Jak., Sattler, Windstr. 14.
— Jur, Fuhrm., Ritterstr. 65, W. 11.
— Karl, Schndr., Matthäistr. 67.
Milten, Emil, Korresp., Kojenholmst. 12
Miltin, Adam, Schlosser, Luhb. Str. 8
— Joh., Dw., Schulenstr. 8, W. 19.
— Joh., Kohlhdlr., Duntenhof. Str. 32b. ☎ 1786.
— Joh., Kol.-Hdl., Moskauer Str. 197.
— Pet., Kohlhdlr., 2. Weidendamm 25.
— Trude, Wwe., Werrosche Str. 3, W.2
Miltinan, Joh., Schreibw.-Hdl., Matthäistr. 44, W. 18.
Milton, Aug., Kfm., Sommerstr. 8.
— G., Amtsbote, Johannishof 5.
— Hedw., Frl., Mühlenstr. 5, W. 13.
— Joh., Viehtaxator, 2. Weidendamm, Schlachthof.
— Kath., Wwe., Hsbn., Sommerstr. 8.
Miltus, Joh. Joh.', Fabrikbmt., Duntenhöfsche Str. 50, W. 2.
Milucha, K., Schuhw.-Hdl., Dünamündesche Str. 46.
Milwidsky, Jak. M., Versich.-Jnspektor, Hospitalstr. 55, W. 1.
Mimas, Thom., Schuhm., Jakobst. Str. 15
Mime, Krist., Weber, Tuckumer Str. 7a.
Minarsky, Willy, Buchhltr., Suworowst.10
Minat, Jan Pet.', Fabrikbmt., Wasast. 12
Karl Mincke, 2. G., Drogen, Jnh.: Karl Mincke, Alexanderstr. 15.
Mincke, Ernst, Mstr., kl. Milchstr. 8.
— Karl, Jnh. d. Firma Karl Mincke, Säulenstr. 54, W. 18.
— Wilh. Wilh.', Kassir. d. Firma Georg Thalheim, 1. Weidendamm 3, W. 6.

Wein- u. Austern-Stuben
Basteiboulevard Nr. 2, Telephon Nr. 80.
Otto Schwarz.
Wein-, Delikatessen- u. Cigarren-Lager
Basteiboulevard, Ecke der Kalkstrasse.

Minder, A., Schndr., Ritterstr. 90, W. 2.
Mindelewitz, Leibe, Hdlr., Mosk. Str. 40.
Sch. Mindlin, 2. G., Schuhw.-Fabrik, Inh.: Scholem Mindlin, Herrenst. 33, ☎ 4254.
Mindlin, Chaim, Hdlr., Steinstr. 7.
— Noch., ebr. Lehrer, Romanowstr. 118.
— Sch., Inh. d. Firma Sch. Mindlin, Herrenstr. 33, W. 1.
Mineralwasser-Anstalt Wöhrmanns Park. Sieh Rigaer Mineralwasser-Anstalt.
Minerwin, Wass. Nik.', KR, Reichskontrolbmt., Suworowstr. 60, W. 15.
Minin, Leonh., Holzhdlr., Kalnez. Str. 34
Minitzer, L., Malerwerkst., Pferdestr. 23.
Minka, Karl, Reisender, Newastr. 9.
— Aug., Maler, Säulenstr. 76, W. 41.
Minkewitsch, Anna, Wäsch., Konradstr. 1
— K. A., Pedell, Gertrudstr. 109.
— Naph., Hsb., Schuhm., Moritzstr. 4.
Minkewitz, Mich., Masch., Dampfstr. 41.
— Hel., Fuhrm.-W., Annenhöf. Str. 4.
— Magd., Wwe., Gertrudstr. 133.
Minko, O., Bahnbmt., Gertrudstr. 106.
Minkow, M., Schuhm., Romanowstr. 114 ☎ 4120.
— S., Schndr., Smolensker Str. 4.
Minkwitz, Friedr., Frisirsalon, Alexanderstr. 127.
Minn, Luise, Wwe., Säulenstr. 53.
Minnich, Ferd., Schuhm., Wolmarsche Str. 17.
Mins, Salm., Hdlr., Marienstr. 37.
L. Minsker, 1. G., Holz, Inh.: Leib Wulfow Minsker, Schmiedestr. 18, ☎ 4308.
Minsker, Leib, Hsb., Inh. d. Firma L. Minsker, Jesusk.-Str. 10. Tel. 1802.
— J., Hdlr., Moskauer Str. 3.
— J., Mosk. Str. 20, ☎ 5342.
— R., Holzhdlr., Paulucciſtr. 12, W. 11.
— Wulf, Kfm., Romanowstr. 53, W. 1. ☎ 4635.
Minsky, Mich. Nik.', SR, Reichskontrolbmt., Romanowstr. 73, W. 23.
Mintschenkow, Sergei Wassiljew, Haus- u. Gutsbes., Suworowstr. 10, ☎ 4341.

Technisches und Kinematografisches Kontor

S. Mintus

Riga,

Karlsstrasse Nr. 13.

Telefon 4471.

Telegr.-Adr.: Mintus, Riga.

S. Mintus, 2. G., Techn. Büro, Inh.: Salomon Mintus, Karlsstr. 13, ☎ 4471
Mintus, Sal., Inh. d. Firma S. Mintus, Karlsstr. 13, W. 8, ☎ 4471.
Gesellschaft „Perfekt", Mintz & Co., 2. G., Beleuchtungsgegenst., Komm.-Ges., Leib Behr Mintz, einz. offener Gesellsch., Marienstr. 5.
L. Mintz, 2. G., Sägemühle, Inh.: Limelech Mintz, 2. Weidendamm 2, ☎ 3963.
M. Mintz, 2. G., Edelsteine, Inh.: Mark Mintz, Thronf.-Boul. 21.
Mintz, G., Hg., Kurmanowstr. 20b W 31.
— Heinr., Diener, Turnerstr. 1.
— Herm., Reisender, Romanowstr. 32, W. 11, ☎ 5297.
— Limelech, Inh. d. Firma L. Mintz, Mühlenstr. 9, ☎ 4887.
— M. L., Mühlenstr. 91, ☎ 3893.
— Mark., Cand. rer. merc., Inh. der Firma M. Mintz, Thronf.-Boul. 21.
— Mowscha, Schuhm., Katholischestr. 33.
— Naum, Dr., Bevollmächt. der Firma „Volt", Rigaer Filiale, Basteiboul. 7, W. 3, ☎ 2133.
— Olga, Fr., Thronfolgerboul. 21, W. 9. ☎ 1742.
— Paul M., Mag. jur. crim., vereidigt. Rechtsanw., Spr. $9^1/_2$—$10^1/_2$ u. 4—6, Gildstubenstr. 4, ☎ 426.
— Scholom, Holzhdlr., Matthäistr. 50a.
— Wulf, Einz. off. Gesellsch. d. Gesellsch. „Perfekt", Marienstr. 5, ☎ 4469.
Mintzing, A., Fabrikmstr., Petersb. Ch. 7.
Minukas, Iw., Portier, Elisabethstr. 10a.
Minus, Amalie, Wwe., Rentn., Drotheenstr. 13.
— H., Dw., Todlebenboul. 4, W. 5.
— Joh. Ernst', Waschanst., Suworowstr. 57, ☎ 5331.
— Joh. Pet.', Techn., Suworowstr. 57.
— Joh., Lehrerin, Gertrudstr. 7.
— Paul., Frl., Marienstr. 44, W. 9.

Maschinen- und Apparatebauanstalt

Wm. Minuth,

Gertrudstrasse 28. Tel. 332.

Wm. Minuth, 2. G., Maschinen- und Apparatebauanstalt, Inh.: Ingenieur-Technologe Nicolai Minuth, Prok.: Max Blenck, Gertrudstr. 28, ☎ 332.
Minuth, Boris Fed.', Ing.-Techn., Bahnbmt., Bahnhof 1.
— Alex., Frau, Dünam. Str. 18a.
— Elisab., Kunstmalerin u. Radiererin, Johannisstr. 3, W. 6.
— Elisab., geb. Minuth, Wwe., Säulenstr. 18 W 2.
— Elisab., geb. Etzold, Buchb.-Mstr.-Wwe., Matthäistr. 18.
— Georg, Schiffskapt., Dünam. Str. 18a.
— Kath., Wwe., Alexanderstr. 79, W. 6.
— Louise, Schiffskapt.-Wwe., Mühlenstr. 34a, W. 4.
— Marie, Frau, Jungfernstr. 15, W. 3.
— Nicolai, Aeltester d. St. Johannisgilde, Ing.-Techn., Amts-Glockengießermstr., Inh. d. Firma Wm. Minuth, Dir. d. A.-G. für chem. Holzindustrie, Andreasstr. 5, ☎ 1610.
— Wilh., Ing., Kaufm. Direktor des Gas- u. Wasserwerkes, Basteiboul. 10.
Minzenhof, Gust., Buchhdl., Dünamündesche Str. 32, W. 10.
Minzker, Meier, Schndr., Mosk.-Str. 40.
Miram, Alide, geb. Wieprecht, erbl. Ehrenbürg.-Wwe., Kirchenstr. 4a, Hof I.
— Arth., Buchhltr., Brückenstr. 10.
— Ed., Maurer, Wendensche Str. 32.
— Emil, erbl. Ehrenbürger, Kfm., Antonienstr. 5, W. 8, ☎ 2255.
— Herm. Karl', Bankbmt., 1. Weidend. 3
— Joh. Ed., Dr. med., Spr.: 8—10 u. 4—5, Basteiboul. 11, ☎ 2080.
— Karl, Agent, Alexanderstr. 103, W. 29.
— Paul, Direktor, Marienstr. 78, W. 2.
— Vikt., Hg., Elisabethstr. 22, W. 26.
Miranowitsch, Juda, Kfm., Eliasstr. 12.
Mirbach, Ida, Baronin, Admirals-Wwe., Georgenstr. 1, W. 6.
Mirenski, Aron, Ing., Dir. d. ebr. Gewerbeschule, Kosakenstr., Schulgeb.
Mirlew, Jank., Schuhm., Jesusk. Str. 16.
Mirlin, Jan, Schndr., Roman. Str. 143.
— Jtz., Schuhm., Romanowstr. 143.
— Leiser, Schuhm., Moskauer Str. 52.
Mirnitzky, Karl, Kontorbmt., Kemmernsche Str. 11.
Mirojewski, Alex. Jak.', Techn., Bahnbmt., 2. Weidend., Güterbahnhof 7.
Miroljubow, N. S., Diakon, Paulucciſt. 3
Miron, Anna, Schndrn., Windstr. 7.
— Stan, Schlosser, kl. Paliss. Str. 8.
Stepan Mironow, 2. G., Trakteurinh., Sprenkstr. 59.
Mironow, A., Wwe., Färberstr. 14, W. 7.
— Fed., Tschlr., Moskauer Str. 178.
— Hel., Frl., Dorpater Str. 40, W. 7.
— Iw., Zimm., Dünaburger Str. 2.
— N. N., Kommerzschule, Albertstr. 10, ☎ 2047. Sieh Register Seite 2.
Mironowitsch, B., Hdlr., Mosk. Str. 54.
— Jak., Hdlr., Palissadenstr. 23, W. 12.
— Mich., Exped., Mühlenstr. 157, W. 1. ☎ 786.
Mirow, Nat., Oberstenwwe., Suworowst. 82
Mirowski, Mich., Schuhm., Paliss. Str. 31
— Wlad., Schuhm., Palissaden Str. 31.
Mirsalis, Arth. Karl', Hsb., Prok. der Firma August Lyra, Nikolaistr. 30, ☎ 918.
Mirwis, B. H., Schndr., kl. Sandstr. 15.
Mirzenhof, G., Buchhdlg., Marienstr. 36.
Misa, Jak. Jakow', Werkmstr., Alexanderstr. 153.
— Joh., Masch., Charlottenstr. 32.
Misch, Mich., Schndr., Romanowstr. 94.
Mischarin, Luk., Postbmt., Jakobst. Str. 9.
Mischeiko, Karl, Wwe., Zeltstr. 7.
Mischell, Dor., Frl., Romanowstr. 32.
Mischetowitz, Kas., Hdlr., Pernauerstr. 10b
Mischis, Konst., Telegr.-Bmt., Marienstr. 92.
Mischke, A., Maler, Wiesenst. 7 W 2.
— Jak., Schmied, Matthäistr. 97, W. 21
— Karl Jak.', Faktor, Säulenstr. 46.
— Konst. Ad.', KR, Gymnasiallehr., Marienstr. 18, W. 16.
— Meta, Pension, Antonienstr. 4, Q. 3.
— R. K., Fabrikbmt., Meinhardstr. 5.
— S., Waschanst., Marienstr. 14, W. 5.
— S. A., Hsb., Marienstr. 18, W. 7.
Mischkin, Jak., Dw., Schmiedestr. 38.
— Phil., Hg., Moskauer Str. 10.
Mischkinski, Efraim, Hg., Böttcherstr. 7
— L., Hdlr., Romanowstr. 125, W. 31.
Mischky, Jan, Ankern., Kojenholm. Str. 21
Mischtschenko, Ch. M., Lehrn., Kirchenstr. 35, W. 19.
Mischtschinski, S., Hdlr., Marienstr. 5.
Misejuk, Iw., Setzer, Gertrudstr. 117.
Miser, Jul., Bahnbmt., Sprenkstr. 50.
— L., Frau, Sprenkstr. 24, W. 6.
Misjagin, Wass., Bmt., Mosk. Str. 172.

A. P. Misinbart

Ankauf u. Verkauf von

Münzen u. Marken.

Theaterboul. 4, Tel. 280.

Karl Grünberg, Die besten Gummireifen der Welt.

Matthäistr. № 54, im eigenen Hause. Telephon № 2402

Nur importierte Weine in grösster Auswahl.

Karl Grünberg, Matthäistr. № 54, im eigenen Hause. Telephon № 2402. Die besten Gummireifen der Welt.

A. P. Misinbart, 2. G., Herrengarderob., Inh.: Andreas Misinbart, Theaterboul. 4, ☎ 280.
Misinbart, A., Amts-Schneidermstr., Inh. der Firma A. P. Misinbart, Theaterboul. 4, ☎ 280.

Büsten sind stets zu haben.

Misis, Jos., Fuhrm., Laboratoriumstr. 11
Misjunas, Fritz, Pharm., Suworowstr. 34
Miska, Jan, Maler, Mathäistr 50.
Mison, Karl, Hsb., Schreyenb. 2, 30.
— Jan., Milchhdlg., Lubahnsche Str. 18.
Miß, Andr., Fleischhdlr., Mathäistr. 58.
Missa, Karl, Hg., Sprenkstr. 9, W. 5.
— Karl, Briestr., Matthäistr. 121.
Mißbach, Karl, Hutm., Säulenstr. 27, W. 4
Misse, Friedr. Georg', Bankbote, Aststr. 54
— Irma, Bürobmtn., Newastr. 11, W. 27.
Misser, Jur, Fleischer, Wenden. Str. 41.
Missewicz, B., Hdlr., Smolensk. Str.10.
Missewitsch, Rich., Schutzm., Windstr. 18.
— Steph., Tischlermstr., Windauerstr. 62.
Missin, Ad. Mech., Revaler Str. 41.
— Andr., Schmied, Gartenstr. 16.
— Anna, Verk., Augustenstr. 2, W. 12.
— Anna, Frau, Suworowstr. 7, W. 11.
— Aug., Tschlr., Turgenjewstr. 2, W. 11
— Christ. Ernst', Feldscher, Baumwoll-Manufaktur Strasdenhof.
— Florian, Masch., Olivenstr. 11, W. 6.
— Franz, Bierhdl., kl. Lagerstr. 58.
— Franz, Tschlr., Abguldensche Str. 11.
— Fritz, Bäcker, Eisenbahnstr. 14.
— Gust., Tschlr., Gertrudstr. 109
— J., Buchhdl., Karlsstr. 27.
— Jan, Feuerw., Turgenjewstr. 2, W. 13.
— Joh., Fuhrm., Soldatenstr. 4.
— Joh.., Kellner, Lärmstr. 23.
— Joh., Schlosser, Alexanderstr 148.
— Karl, Bauuntern., Gertrudstr. 46, W. 10
— Karol., Wwe., Ebelshöfsche Str. 9b.
— Kath., Wwe., Kalnezeemsche Str. 83.
— Marie, Frl., Lehrerin, Kurische Str. 5
— Pet., Schlosser, Konsulstr. 8.
Missinsky, Wilh., Schloss., kl. Lagerstr. 59.

St. Missiuro
Petroleum-, Lampen-, Kristall-, Fayence-, Porzellan-Handlung.
Kalkstr. 31 und kl. Münzstr. 15.
Haus Potapow. Tel. 1511.

St. Missiuro, 2. G., Petroleum u. Lampen, Inh.: Stanislaus Missiuro, Kalkstr. 31, ☎ 1511.
Missiuro, Iw. Iw.', Bahnbmt., Matthäistr. 52a, W. 2.
— Stan., Inh. d. Firma St. Missiuro, Mühlenstr. 30, W. 1.
Missnik, Wlad., Werkmstr., Matthäistr. 54
Misson, G., Milchhdl., kl. Neustr. 4.
Missor, Pet., Masch., Livenstr. 3, W. 16.
Missul, Wit., Tschlr., Färberstr. 8.
Missulowin, M., Hdlr., Smolenskerstr. 3.
— Jtz., Holzhdlr., Romanowstr. 90, W. 5.
— Sam., Hg., Smolensker Str. 6.
— Sch., Mützenhdl., Karlsstr. 33.
— Taube, Wwe., Smolensker Str. 6 W 14
Missunas, Ver., Wwe., Revaler Str. 63.
Missunis, Ludw., Klempner, Pernauer Str. 14, W. 14.

Missus, Andr., Ger.-Diener, Schloßstr. 14.
Mister, Georg, Böttcher, Rübenstr. 5.
— Mikk., Maurer, Hapsalerstr. 9, W. 4.
— Pet., Maurer, Bauskesche Str. 31.
Mistischenkow, Serg., Lieferant, Witebsker Str. 19.
Mistowitsch, Joh., Schmied, Alexanderstr. 125.
Misuk, Paul, Fleischer, Pet. Ch. 123.
Misunas, Karl, Schuhm., Säulenstr. 114
— L., Schlosser, Palissadenstr. 13.
Mitberg, R., Fotogr. Atelier, Gertrudstr. 104.
Mitchell, J. C., Mrs., geb. Mac-Intosh, Ritterstr. 8b, W. 13.
Mitegin, Pet., Bmt., Wologda. Str. 2.
Mitjagin, Dim. Wass.', Lagerverw., Moskauer Str. 259, Haus 12.
— Mich., Auff., Moskauer Str. 263.
Mitison, Ed., Bierhdl., Albertstr. 1,
Mitjukin, Mich., Bmt., Jarosl. Str. 26.
Mitkow, Aug. Wilh.', Exped., Hospitalstr. 37, W. 27.
— Jak., Hausverw., Hapsaler Str. 9.
— Konst., Hdlr., Kathol. Str. 12, W. 2.
Mitlaschewski. G., Hg., Wiesenstr. 1.
Mitrewitz, Frau, Pens., Pauluccistr. 11.
— J., Hsb., Appusensche Str. 23.
— Jan, Buchdr., Ritterstr. 75a, W. 12.
— John, Hg., Säulenstr. 49a, W. 33.
— L., Hebamme, Ritterstr. 75a, W. 12.
— W., Portier, Theaterboul. 4, W. 12.
— Wilh, Masch., Charlottenstr. 30a.
Mitrik, Mart., Mälzer, Hospitalstr. 3.
Mitrikas, Stan., Schuhm., Färberstr. 19
Mitris, Jan, Kutscher, Schiffsstr. 32.
— Friedr., Landw., Schreyenbusch 2, 3.
— P., Kutscher, Elisabethstr. 29, W. 1.
— Pet., Former, Matthäistr. 139.
— Pet., Schmied, Hospitalstr. 3, W. 33.
Mitrofanow, Andr., Fuhrm., Moskauer Str. 153, W. 2.
— A., Exped., Katholische Str. 34, W. 5.
— Alex., Schlosser, Grabenstr. 43,
— Efr., Maler, Jaroslawsche Str. 42.
— Nik., Hsb., Gemüsehdlg., Jaroslawsche Str. 28a, W. 4.
— Nik. Wass.', WSR., Ritterstr. 43.
— P. L., Hsb., Dünaburger Str. 45.
— Pet., Tschlr., Jaroslawsche Str. 35.
— Vikt., Kunstmaler, Alexanderstr. 91.
— W., Tschlr., Hospitalstr. 10, W. 11.
Mitron, Marie, Wwe., Frauenb. Str. 4.
Mitrow, Sim., Maurer, Grenzstr. 17.
Mitrowitsch, Hans, Untern., Matthäistr. 22, W. 23.
— Karl, Fleischhdlr., Matthäistr. 22.
Mitschelis, Jos., Telegr.-Bmt., Gertrudstr. 121, W. 66.

Johannes Mitschke,
Eisen-, Messing- und Stahlwaren.
Gewehre.
Inhaber: **Ferd. Mitschke.**
Herrenstr. 11. Telephon 539.

Johannes Mitschke, 2. G., Gewehrniederlage, Stahlwaren, Haus- u. Küchengeräte, Inh.: Ferd. Mitschke, Herrenstr. 11, ☎ 539.
Mitschke, Arv., Gutsbes., Marstallstr. 32.
— Aug. Ferd.', Werkmstr., Peterholmsche Str. 7, W. 6.
— Edg., Kfm., Marstallstr. 32, ☎ 721.
— Emilie, Wwe., Sünderstr. 10, W. 1.
— Ferd., Inh. der Firma Johannes Mitschke, Bevollm. der Russ. Gesellsch. zur Anfertigung u Verkauf v. Pulver, Nikolaistr. 20, W. 7, Tel. 1695.
Mitschul, Jak., Werkmstr., Trinitatisst. 2.
Mitschulew, Iw., Schuhm., Bausk. Weg 9.
Mitschurin, Alexei Hippol.', Zollbmt., Artilleriestr. 11, W. 27.
Mitsjunas, Aug., Koch, Suworowstr. 60.
Mitt, Ferd., Ing.-Chem., Chef d. Aichkammer, Felliner Str. 2a, W. 10.
— Anna, Wwe., Marienstr. 128, W. 7.
Mittelberger, Max., Ing., Elisabethstr. 2.
Mittelglück, L., Schndrn., Marienstr. 5.
Mittelstädt, Ed., Oberlehrer, Albertstr. 3.
Mittenberg, Fritz, Hdlr., Marienstr. 10b.
— Karl, Schlosser, Alexanderstr. 104 W 25.
— Karl, Werkmstr., Petersb. Ch. 14.
Mitter, Edde, Schndrn., Kirchenstr. 24.
Mitzkanowsky, Rud., Kfm., Dorpaterstr. 65
Mitzkewitsch, Adam B., KR, Forstrevid., Theaterboul. 2, W. 8.
— Alex., Bmt., Moskauer Str. 183.
— Ant., Schlosser, Pernauer Str. 22.
— Oss., Hdlr., Romanowstr. 139, W. 13.
— Paul, Stabsarzt, Wasserstr. 1, Eing. B, W. 3.
— Wlad., Priester, Meisterstr. 10.
Mitzkewitsch, Oss., Dw., Albertstr. 4.
— Mich., Kol.-Hdlr., Krusenh. St. 8a.
Mitznek, Aug., Schndr., Gerberstr. 6.
Mitzow, Anna, Wwe., Elisabethstr. 10.
Miwker, J., Stahlw.-Hdl., Mosk. Str. 20
Mizkewitsch, Kas., Masch., Schreyenb. 1, 13.
— Reinh., Schlosser, Wolmarsche Str. 21.
Mlakew, Jos., Hdlr., Jaroslaw. Str. 31.
Moberg, Gösta, Olof', Hg., Jungfernst. 3
Mochel, Math., Wwe., Mühlenstr. 8.
v. Moczulski, Konst., Boniteur, Nikolaistr. 53, W. 17.
Model, Berka, Holzwr., Uferstr. 7.
— Jak., Mstr., Dorpater Str. 75.
— Jos., Holzhdlr., Pauluccistr. 5.
— Sorre, Wwe., Romanowstr. 36.
Modestow, Alex. Iw.', Protochierei, Hospitalstr. 24.
Modin, Alex., Mech., Jesuskirchenstr. 5.
— Tatj., Hsb., Wwe., Dünamb. Str. 44a.
Modrach, Friedr., Sattlermstr., Kirchenstr. 19, W. 5.
— Math., Frl., Domplatz 5, W. 11.
Modrin, Andr., Maurer, Newastr. 28.
Moeckel, Alfr., Hg., Schlocksche St. 12a.
— Elisab., geb. Janson, Wwe., Kurische Str. 1.

Hermann Möckel
Weberei-Posamentier-Eisenbahn-Artikel
Blattbinderei.
Kurische Strasse Nr. 1.
Telefon 3426.

— Herm. jun., Posamentenfabr.-Inh., Kurische Str. 1, ☎ 3426.
Moedlinger, Arth., Archit., Fellinerstr. 4.
Möhrmann, C., Frl., Rentn., Kalkstr. 12.
Moelcke, Axel Wilh.', Hg., Sandstr. 18.
Mölle, Ed., Theatermus., Gertrudstr. 40.
Moeller. Sieh auch Meller.
— Abr., Kfm., Moskauer Str. 42, W. 11.
— Arnoldine, Frl., Sandstr. 34, W. 4.
— Aug., Frl., Konv. z. hl. Geist 2.
— Aug. Karl', Techn., Asternstr. 1.

Ch. Jürgensohn, Weingrosshandlung, Wallstr. Nr. 20. Telephon Nr. 106.

— F. K., Rigaer Gährungs-Essig-Industrie, Säulenstr. 87, ☎ 4226, Kontor: Ritterstr. 41, ☎ 3764.
— Ferd., Kfm., Bauskesche Str. 4.
— Friedr., Buchhltr., Marienstr. 96.
— Georg, Ing., Goldinger Str. 27a.
— Johannes Karl', Fabrikbmt., Industriestr. 1, W. 20.
— Jul., Rentn., Ritterstr. 43, W. 4.
— Karl, Flachswr., Theaterstr. 1, W. 12.
— Leont., Wwe., Böttcherstr. 7, W. 3.
O. L. Möller-Holst, 2. G., Dänische Butterhdl., Inh.: Otto Ludw. Möller-Holst, Münzstr. 3, ☎ 3382.
Möller-Holst, Otto, Inh. d. Firma O. L. Möller-Holst, Rathausplatz 3.
Möllersten, Bror, Pianist, Mühlenstr. 48
Mölzer. Sieh auch Meltzer u. Maeltzer.
Mölzer, Olga, Oberförst.-Wwe., Romanowstr. 60.
Mömbo, Friedr., Dekorat.-Maler, Alexanderstr. 128, W. 19.
— Kath., Wwe., Alexanderstr. 128, W. 19.
v. Moench, Marie, Newastr. 12, W. 7.
Mohel, Alex., Bote, Anglikan. Str. 5.
Mohn, Aug., Schlosser, Ritterstr. 79.
— Elv., Buchhltrn., Säulenstr. 77, W. 6.
— Ernst, Pumpenm., Goldinger Str. 10.
— Heinr., Hsb., Schlosser, Birkenstr. 15.
— L., Krankenpfl., Wendensche Str. 5.
Mohoz, Kas., Bmt., Sadownikowstr. 22.
Mohr, Emil Karl', Kassir. d. Börsenb., Schlocksche Str. 11, W. 1.
— J., Buchhltr., Suworowstr. 14, W. 6.
— Karl Emil', Bankbmt., Schlock. Str. 11
— Karol., Wwe., Andreasstr. 1, W. 21.
— Marie, Hsbn., Kalnezeem. Str. 127.
Karl Mohrberg, 2. G., Apothekerwaren, Inh.: Karl Mohrberg, Basteiboul. 8.
Mohrberg, Anna, Hsbn., Bergstr. 48.
— Ch., Hsb., Basteiboul. 7, W. 5.
— Wilh., Albertstr. 9, W. 2, ☎ 1650.
Mohrholz, Alfr., Elisabethstr. 20a, W. 20
Mohrmann, Karol., Frl., Elisabethstr. 75
Moisewald, Jak., Buchhltr., Bikkernsche Str. 22, W. 2.
Moishes, Mos., Kassir., Jakobsstr. 10.
Moissejew, Jak. Mos.', Aufs., Duntenhöfsche Str. 42.
— K. J., Kanzleibmtn., Ritterstr. 62.
— Nik. Jes.', Kapt., Karolinenstr. 7 W 18.
— P., Wwe., Parkstr. 1a, W. 11.
— S., Lagerverw., Rjäsansche Str. 3.
Moks, Mich., Hsb., Schneidermstr., Schreyenbusch 2, 1.
— A. P., Kanzleibmt., Schreyenb. 2, 1.
Molas, M. P., Bmt. zu bes. Aufträgen, Brunnenstr. 6, W. 7.
Moldenhauer, Karl Herm.', Pension, 1. Weidendamm 2a, W. 12.
— Marie, Wwe., Talsensche Str. 23.
Moldner, Krisch, Schndr., Schulenstr. 20.
Moldon, Karl, Priv., Gertrudstr. 14.
— Karl jun., Mech., Gertrudstr. 14, W. 14
Molewski, Jos., Marienstr. 1, W. 29.
Molien, Harry, Kfm., kl. Schloßstr. 1.
— Anna u. Ant., Frl., Hirtenstr. 2, W. 15
Molis, Andre, Zimmerm., Wolmarsche str. 32, W. 25.
Molkau, Georg, Priv., Petersb. Ch. 81.
Moll, Osk., Rentn., Todlebenboul. 7.
Mollenhauer, Karl, Hsb., Mühlenstr. 133.
Mollheim, Hugo, Strb.-Schaffner, Kreuzstr. 2.
Molnik, Barth., Hausverw., Grabenstr. 47.
Molodzow, Iw. Grig.', Artellschtsch., Revaler Str. 57, W. 49.

Molokojedow, Iw., Feldscher, Mühlgrabener Str. 9.
Molostow, Alex. u. Wass., Artellschtsch., Scheunenstr. 31, Q. 21—22.
— Kath., Bmt.-Wwe., Mühlenstr. 7, W. 9
„Molot" (Trubek), Schmiede, Ritterstr. 103, ☎ 1783.
Molotok, Anast., Frau, Uferstr. 65.
— Alex., Schlosser, Augustenstr. 12, W. 17
— Ign., Telegr.-Bmt., Marienstr. 59.
Iwan Sinowj. Molotschajew, 2. G., Trakteur, Inh.: Iw. Sinowj. Molotschajew, Schaalstr. 3.
Molotschajew, Iw. Sinowj.', Inh. dieser Firma, Jungfernstr. 21, W. 2.
Moltrecht, A., Kfm., kl. Schwimmstr. 4.
— Karl, Pastor emer., Elisabethstr. 41.
— M., kl. Schwimmstr. 4, W. 5.
— Reinh., Prof., Mitauer Ch. 13.
— Reinh. Emil', Exped., kl. Bischofsst. 1.
Moltschanow, Dimitr., Drahtz., Wasserstr. 26.
— Mar., Wwe., Gertrudstr. 44, W. 6.
— N. M., KS, Akzisebmt., Ritterstr. 32.
— P. G., Wwe., Dorpater Str. 23.
— P. N., Weinhdl., Dorpater Str. 23.
— Pet., Kfm., Dorpater Str. 23, W. 5. ☎ 3575.
— Prask., Wwe., Romanowstr. 118.
— Xenia, Monopol Verk., Newastr. 28.
Molvig, Alfr., Bevollm. d. Firma Wylhuizen u. Co., Taubenstr. 24.
Momontow, Konst., Lehr., Säulenst. 49a.
Mona, Joh., Schuhm., Sprenkstr. 65.
Monachow, J. W., Kol.-Hdl., Schulenstr. 27a.
Monastirski, F., Holzhdlr., Newastr. 26.
Mondeiko, Wlad., Strb.-Schaffn., Invalidenstr. 4, W. 11.
Mondertwitzki, Oss., Hdlr., Sadownikowstr. 18, W. 22.
Mondsberg, Ewald, Heizer, Schaulensche Str. 1, W. 8.
Monk, Steph. Frl., Krusenhof. Str. 9.
Monkewitsch, Oss., Portier, Bischofsstr. 7
— Ad., Steller, Gertrudstr. 121.
— Bened., Mech., Mitauer Ch. 54a.
— Berta, Schndrn., Sprenkstr. 11, W. 20
— Heinr., Schlosser, Adolfstr. 7a.
— Paul., Hdlrn., Pernauer Str. 19a.
— Wlad., Bahnbmt., Mühlgrab. Str. 14.
Monkewitz, Fed., Schaffner, Mosk. Str. 193
— Felix, Frisör, Hospitalstr. 13.
— Georg, Tschlr., Kalnezeemsche Str. 67.
— Ign., Vorarb., Hospitalstr. 13.
v. Monkiewicz, A., SR, ält. Reserveforstmeister, Romanowstr. 57, W. 13.
Monkiewicz, A., Klavierlehr., Basteiboul. 9a, W. 8.
— P., Hdlr., kl. Münzstr. 19, W. 9.
— Wold., Bmt., Thronfolgerboul. 23.
Monkiewitsch, Dom. Dom.', Pristawsgeh., Dünaufer 6.
Monnard, Isa, Schausp. am Stadttheat., Dorpater Str. 8, W. 9.
Monossan, Anna, Wwe., Puschkinb. 10, W. 1, ☎ 5235.
Monschewitz, Oss., Packer, Simonstr. 4
Monseler, Rob., Kirchendiener, Jesuskirchenstr. 13, W. 7.
Monson, Hel., Wwe., Fuhrmannsstr. 3.
Montwillo, Alex., Bäcker, Kathol. Str. 4
— Anna Wwe., Moskauer Str. 65.
— Ant., Dw., Gertrudstr. 6, W. 7.
— J., Bmt., Moskauer Str. 104.
— Karl, Konditor, Gertrudstr. 12, W. 11.
— Karl, Tschlr., Stintseestr. 17, W. 4
Montwit, Oss., Hdlr., Marienstr. 77.

Moon, Mart., Bahnbmt., Suworowstr. 91.
— Paul, Priv., Wenden. Str. 5, W. 25
Moor, Jak., Buchhltr., Suworowstr. 14
— Friedr., Schlosser, Vogelstr. 11.
— Jak., Fleischer, Talstr. 5, W. 37.
— Maxim, Hsb., Vogelstr. 11, W. 1.
— Rich., Masch.-Ing., Alexanderstr. 190.
Mora, Bernh., vereid. Waterschout, Volksverheurer u. Aeltermann der Rigaer Matrosen-Innung, Schiffsstr. 25, Seemannshaus, Tel. 1098.
Morat, R. L., Buchhdl., Mosk. Str. 37,
Morawetsch, Mich. Andr.', Bodenmstr., Marienmühlenstr. 2, W. 5.
Mordaschow, Kusm., Briestr., Moskauer Str. 255.
S. Morduchowitsch, 2. G., kosmetische Waren, Inh.: Simeon Morduchowitsch, Alexanderstr. 10, ☎ 2332.
Morduchowitsch, Simeon, Inh. d. Firma S. Morduchowitsch, Alexanderstr. 12.
More, Ed., Hdlr., kl. Schloßstr. 21, W. 4.
Morek, Otto, Dreher, Mitauer Ch. 35.
Morel, Joh. Gust.', Reisender, Albertst. 2.
— Karl, Masch., Elisabethstr. 101, W. 38
Morewski, Pet., Hausverw., Marienstr. 44
Morgajewski, Konst. Feod.', SR, Geh. d. Dirig. d. Zollamts, Nikolaistr., Zollgebäude, W. 10.
J. S. Moreland & Sons, 2. G., Holz, Inh.: Samuel John Moreland, Harri Moreland u. Philipp Moreland, Bevollm.: Schner Srago, Schloßstr. 9

Paul Morgen
Fournierkisten-Fabrikation.
Friedensstr. Nr. 25.
Telefon 4322.

Paul Morgen, 2. G., Kistenfabrik, Friedensst. 25, ☎ 4322.
Morgen, Berta, Schndrn., Mühlenstr. 31
— Carl, Mühlenstr. 31, W. 3.
— Paul, Kistenfabr.-Inh., Mühlenstr. 31
— Theod., Hefemstr.-Geh., Mühlenstr. 31
Morgenstern, Joh., Dw., Georgenstr. 4.
— W., Dw., Todlebenboul. 6 W. 10.
Morgin, Feod., Hg., Windauer Str. 2.
Morgis, Jan, Hdlr., Romanowstr. 131.
v. Morgulec, Anna, Archit.-Wwe., Säulenstr. 19, W. 13.
Moriconi, Joh. Luc.', Graf, Kameralhof-Bmt., Alexanderstr. 91, W. 14.
v. Moritz, Gust., Taubenstr. 14, W. 2.
E. Moritz & Co., 2. G., Konservenfabrik, Kommanditges., E. F. Moritz einz. off. Ges., kl. Milchstr. 10, ☎ 2151.
Wilh. Moritz, 2. G., Chemische Prod., Inh.: Wilh. Moritz, kl. Jungfernstr. 3, ☎ 3925.
Moritz, Antonie, Frl., Elisabethstr. 23.
— Ed., Kassirer, Orgelstr. 2.
— Elisa, Frl., Architektenstr. 1, W. 6.
— Ernst, Bmt., Schiffsstr. 13, W. 4.

Karl Grünberg, Die besten Gummireifen der Welt.
Matthäistr. № 54, im eigenen Hause. Telephon № 2402.

Eigene Filialen: Mühlenstr., Ecke der Suworowstr., Tel. 325. Hagensberg, Waldstr. 4a, Tel. 3950.
Weberstrasse, Ecke der Altstadt, Tel. 1569. Mitauer Chaussee 12, Tel. 3055.

Karl Grünberg. Matthäistr. № 54, im eigenen Hause. Die besten Gummireifen der Welt.

— Erw. Erw.', vereid. Rechtsanw., Spr. 10 bis 12 u. 4—5, Alexanderboul. 1. ☎ 1149.
— F. E., einz. off. Ges. der Firma E. Moritz & Co., kl. Milchstr. 10, ☎ 2151.
— Gabriele, geb. v. Wilcken, Rechtsanw.-Wwe. Alexanderboul. 1, W. 1, Tel. 1149.
— Indr., Zimm., Holmstr. 1.
— Joh., Hsb., Petrifriedhof 7 W 4.
— K. J., Schuhm., Wendensche Str. 17.
— Osk., Stadtbmt., Waagestr. 3.
— Rich., Fleischer, Duntenhofsche Str. 7.
— Wilh., Malermstr., Grobinsche Str. 4.
— Wilh. Joh.', Inh. d. Firma Wilh. Moritz, Geschäftsf Dir. d. Firma Chem. Fabrik „Kali", Taubenstr. 14, ☎ 5274
Morkel, Dav., Schndr., Romanowstr. 118.
Morkowski, Olga, Wwe., Suworowstr. 108
Morogin, Grig. Schuhm., Kostromasche Str. 12, W. 8.
Moros, Ant., Schlosser, Kreßlerstr. 6.
— Joh., Schlosser, kl. Altonaer Str. 26.
— Iw., Bahnbmt., Kurmanowstr. 10.
— Iw., Töpfer, Theringer Str. 8.
— Pet., Dw., Newastr. 38, W. 5.

A. Morosow, 2. G., Glas u. Fayence, Inh.: Alex. Morosow, Dorpater Str. 20, ☎ 4731.

Gesellschaft der Manufakturen von Wikul Morosow & Söhne in Nikolskoje, 2. G., Gesellschaft auf Anteilscheine in Moskau, Bevollm. in Riga: Iwan Lanichin, Kalkstr. 30, ☎ 4870.

Morosow, A., Hg., Steinstr. 4, W. 3.
— A., Lehrer, Gertrudstr. 62.
— A. P., Oekonom des russ. Armenh., Ritterstr. 1.
— Alex., Hsbn., Steinstr. 4, W. 2.
— Alex., Wwe., Dünaburger Str. 19.
— Alex. Jak., Kurier d. Geh.-Pol., Schloßplatz 3, W. 56.
— Andr., Agronom, Gertrudstr. 62.
— Eiser, Hdlr., Palissadenstr. 30, W. 6.
— Feod., Dw. Thronfolgerboul. 6.
— Hel., Wwe., Suworowstr. 53, W. 21.
— Jewd., Wwe., Romanowstr. 59, Q. 14.
— Iw., Hdlr., Dünabuger Str. 36.
— Klaudia, Telegr.-Bmtn., Suworowstr. 53, W. 21.
— Klemens, Hsb., Advokat, Meisterstr. 10
— Kyrill, Hdlr. Jesuskirchenstr. 6.
— Nikifor, Hdlr., Steinstr. 4, W. 1.
— Pet., Nik.', Artellschtsch., 1. Weidendamm 8.
— Serg., Schaffn., Bergstr. 17.
— Trof., Hdlr., Witebsker Str. 43.
— Wass., Bevollm. der Firma Wassily Perlow u. Söhne, Schiffsstr. 13.
— Wass., Fleischer, Jarosl. Str. 32.
Morotschkin, Wilh., Bierhdl., Mühlgrab. Str. 12.
Morow, Karl, Marktwächt., Tempelstr. 4
Morowsky, K., Wwe., Marienstr. 28.
Morowski, Gust., Masch., Matthäistr. 88.
— P., Maurer, Matthäistr. 105.

Morr, Seuberlich & Co., 2. G., Buchdruckerei, Kommanditges., Kurt von Morr und Karl Seuberlich die einzigen offenen Gesellsch., kl. Münzstr. 25, ☎ 1468.

v. Morr, A. R., Gensd.-Offiz., Artilleriestr. 4, W. 4, ☎ 4808.
— Emilie Wwe., Sternstr. 29, W. 2.
— Erich, Gen.-Insp. d. Vers.-Ges. „Salamandra", Bremerstr. 5, ☎ 2220.
— Kurt, Cand. jur., Mitherausgeber d. Rig. Neuesten Nachrichten, Mitinh. d. Ges. Morr, Seuberlich u. Co., Elisabethstr. 51, ☎ 2435.
— Walter Ludw.', vereid. Rechtsanw. Spr. 10—12 u. 5—7., Elisabethstr. 51. Tel. 2435.

C.V. Mortensen

Fisch-, Fleisch- u. Gemüse-Konserven.

Fabrik mit Dampfbetrieb:

Dorpater Str. 74/76.

Telefon 326.

C. V. Mortensen, 2. G., Konservenfabrik, Inh.: Frau Marie Mortensen und deren Kinder Frau Lilli Adler u. Vigo N. Mortensen, Bevollm.: Arthur Krausp, Dorpater St. 74—76 ☎ 326.

Mortensen, Marie, Mitinh. d. Firma C. V. Mortensen, Dorpater Str. 76. ☎ 3681.
— Vigo N., Mitinh. d. Firma C. V. Mortensen, Elisabethstr. 31, W. 8.
Moschanis, E. Brothdlg., Sadownikowstr. 33.
Moschenko, Fed., Schaffn., Mitauer Ch. 25.
Moschin, Joh., Steindr., Jaroslawsche Str. 19, W. 46.
Moschkewitsch, Fr., Bahnbmt., Palissadenstr. 16, W. 4.
Moschnikow, M. J., Wwe., Hsb., Nikolaistr. 79, Q. 2.
— Paw., Bildh., Asylstr. 24, W. 3.

Gebr. Moseas

Handelshaus.

Stroh- und Filzhut-Fabrik

mit elektrischem Betriebe.

Schmiedestr. 56, Tel. 1997.

Gebrüder Moseas, 2. G., Hüte, Inh.: Jos. und Leiser Moseas, Weberstr. 1, Fabrik: Schmiedestr. 56, ☎ 1997.

Moseas, D., Hutmagazin „London", Malerstr. 2.
— Jos., Mitinh. der Firma Gebr. Moseas, Schmiedestr. 56.

A. Mosebach, 2. G., Handelsvermittl., Inh.: Alb. Mosebach, Reformirte Str. 6, ☎ 3370.

Mosebach, Alb., Inh. d. Firma A. Mosebach, Konsulstr. 7, ☎ 1086.
— Marie, Wwe., Kalnezeem. Str. 33.
— Wilh., kaufm. Leiter, Dir.-Kand. der A.-G. für Hartguß-Industrie „Sirius", Petersb. Ch. 85, ☎ 2322.
Mosejew, Alex., Schuhm., Jaroslaw. Str. 84.
Moselowitz, Ross., Klempner, Säulenstr. 78
Moselsky, Abr., Hdlr., Eliasstr. 8, W. 5.
Moser, Andr., Hdlr., Moskauer Str. 163. W. 7.
— Jul., Sattler, Königstr. 26.
Moserewitsch, Aug., Fabrikbmt., Gertrudstr. 106.
Mosga, Franz, Zeitungshdlr., Theaterstr. 2, W. 7.
Mosgeris, J., Fensterreinig.-Unternehmer, Schwimmstr. 22.
Mosheiko, Joh., Exped., Todlebenb. 7.
— B., Bahnbmt., kl. Pallissadenstr. 6.
— Iw., Zimmerm., Mühlenstr. 66.
— Oss., Wagenrevisor, 2. Weidendamm, Güterbahnhof 8.
— St., Tschlr., Jaroslawsche Str. 75.
— Wik., Bahnbmt., Gertrudstr. 106.
Mosin, H., Schuhm., Petersb. Ch. 121.
— Jak., Fleischhdl., Kalnez. Str. 95.
— Iw., Zimmerm., Jarosl. Str. 9.
— N., Kol.-Hdl., Jarosl. Str. 40, W. 2.
Moska, Pet., Maurer, Ritterstr. 82 W. 5.
Moskarski, Kas., Zimmerm. Jakobstädt. Str. 13.
Moskau, Alex., Töpfer, Abgulden Str. 11
v. Moskowenko, W. J., Student, Mühlenstr. 34, W. 11.

Moskowische

Feuer-Asseeuranz Compagnie.

General-Agent:

J. G. Fahrbach,

Gildstubenstr. 4

Telefon 192.

Moskowk, Dav., Rentn., Emmastr. 16.
Moslowsky, M., Frl., Telegr.-Bmtn., Newastr. 27, W. 21.
Mosolew, Leon, Bahnbmt., Ebelsh. Str. 8
Moß, Olga, Hsbn., Gertrudstr. 89, W. 29.
Mossak, Heinr., Maler, alte Mit. Str. 33
Mossakowsky, Adrian P., KR, Oberlehr., Mühlenstr. 3a, W. 4.
Mosson, Jenny, geb. Coulter, Schmiedestr. 3.
Mostowitsch, Just., Oberlehrer, Romanowstr. 141, W. 6.
Mostowsky, Josefine, Hsbn., Pernauerstr. 16
— Wlad., Rentner Pernauer Str. 16.
Mosul, Karl, Hdlr., Witebsker Str. 11.
Motlin, Dav., Hdlr., Eliasstr. 22.

Erste Rig. Transmissionsbauanstalt, Maschinenfabrik u. Eisengiesserei „Motor", 2. G., Kommandit-Gesellsch., einz. off. Gesellschafter: Masch.-Ing. Theod. Kalep. Fabrik: Champetresche Str. 2, ☎ 707, Postfach 398.

Motschalkin, Iw., Mech., Moskauer Str. 69.
— Eug., Frau, Gertrudstr. 62, W. 39.
— N., Lehrerin, Gertrudstr. 62, W. 39.
Motte, G., Schndrn., Säulenstr. 62 W 11.
— Karl, Gerber, Talstr. 7.
Mottmüller, A. K., Schuhm., Färberstr. 10.
— Karl, Mech., Wolmarsche Str. 16.
— Karl, Schuhm., Ritterstr. 89, W. 8.
Motto, A., Schuhm., Färberstr. 19, W. 16

Wein- u. Austern-Stuben Basteiboulevard Nr. 2, Telephon Nr. 80.

Otto Schwarz.

Wein-, Delikatessen- u. Cigarren-Lager Basteiboulevard, Ecke der Kalkstrasse.

S. Mowschensohn, 1. G., Getreide, Inh.: Wulf Mowschensohn, Prok.: Salman Mowschensohn, Paulucciſtr. 9, ☎ 804.
Mowschensohn, Wulf, Inh. der Firma S. Mowschensohn, Paulucciſtr. 9, W. 6.
— R., Zahnarzt, Spr. 9½—13 und 16 bis 19, Königsſtr. 33, W. 2.
Mowschon, J., Holzhdl., Lagerſtr. 62, ☎ 4498.
Mowschowitz, L., Schndr., Romanowſtr. 96.
— S., Schndr., Schmiedeſtr. 47, W. 2.
Mohseſzig, Osk., Buchhltr., Dorpater Str. 65, W. 4.
Mozau, Alschbeta, Wwe., 2. Weidendamm 4, W. 1.
Mracek, Rud., Gießermſtr., Pet. Ch. 9.
Mucha, Andr., Amtsbote, Kirchenſtr. 4a.
— Mart, Kurier, Alexanderb., Plenum.
Muchanow, Wlad. Wlad.', Ing., Kaisergartenſtr. 14, W. 10.
Muchel, Marie, Frl., Säulenſtr. 29 W 16.
Muchin, J. M., Mühlenſtr. 145, ☎ 1178.
Muchowikow, Wass. Wlad.', Diakon, Paulucciſtr. 3, W. 11.
Mudroljubow, Paw. E., Hzb., Priester, Schlocksche Str. 28b.
Mühlberg, Ernst, Hg., Steinſtr. 14.
— Klara, Brothdl., Steinſtr. 14.
v. Zur-Mühlen, A., Dr. med., Spr. 10 bis 12 und 4—6, Privat-Klinik: Thronfolgerboul. 27, ☎ 1395, Wohnung: ☎ 3728.
— Arth., Boniteur, Wasserſtr. 1, W. 8, Eing. Schwalbenſtr.
— Walter, Felliner Str. 1, W. 2.
Mühlenbach, Karl, KR, Oberlehrer, Gertrudſtr. 39, W. 7.
— J., Dr. med., Spr. 9—11 u. 4—6, Marienſt. 12 W 4, ☎ 5084.
v. Mühlenberg, Emil, Geschäftsf. d. Bahn-Pensionskasse, Induſtrieſtr. 1, W. 11.
Mühlenheim, Anna, Frl., Säulenſtr. 41.
Mühlgrabener-Park Pächter: Pet. Joh. Ausin, Tel. 4306.
Mühlgrab. Postabt., Mühlgrab. Str. 12a.
Mühlgrab. Fabrikschule, Neu-, Mühlgrabener Str. 14.
Mühlhardt, Joh. Wilh.', SR, Gertrudſtr. 61, W. 4.
— Hel., Mantelnäht., Scheunenſtr. 16.
— Jul., Sattler, Alexanderſtr. 79.
— Kath. Krankenpfl., Kirchenſtr. 4.
Mühlhausen, Marzella, Fabrikanten-Frau, Gertrudſtr. 10, W. 2.
— P., Bmt., Romanowſtr. 36, W. 31.
J. Mühlmann, 2. G., Holz, Inh.: Johann Mühlmann, Dompl. 15, ☎ 5270

J. L. Mühlmann & Söhne
Marstallstr. 21. Tel. 1121.
Generalvertreter der Tabaksfabriken
A. S. Maikapar, Riga
S. Gabai, Moskau,
der Machorkafabrik:
Rabinowicz & Fratkin, Priluki
(Золотая рыбка).
Engros-Lager sämtlicher Tabaksfabriken Russlands.

J. L. Mühlmann & Söhne, 1. G., Kolonialwaar., Inh.: Jankel Leiser Mühlmann u. dessen Söhne Mowscha Uriasch u. Schliom Mühlmann, Marſtallſtr. 21, ☎ 1121, Privatkontor ☎ 5295.
Mühlmann, Rud., Schulvorſt., Albertſtr. 1, W. 2.
— Joh., Inh. d. Firma J. Mühlmann, Kurmanowſtr. 11, W. 46, ☎ 3108.
— M. U., Mitinh. d. Firma J. L. Mühlmann u. Söhne, Kirchenſtr. 5, W. 13, ☎ 5126.
— R., Kleiderhdlr., Mühlenſtr. 90, W. 1
— Salom., Kfm., Gertrudſtr. 19, ☎ 5067
— W., Kassenb., Katharinenſtr. 3
Mühlrat, Joh., Kol.-Hdl., Wenden.Str. 11
Mühring, Julie, Fr., Münzſtr. 9.
Mülder, M. R., Revieraufs., Suworowſtr. 80

Eau de Cologne-, Seifen- und Parfüm rie-Fabrik
Ferd. Mülhens,
Glockengasse 4711
in Köln a. R.
Filiale in Riga, Scheunenstr. 15
Alleiniger Fabrikant der Nr. 4711 Eau de Cologne mit grün-goldener Etikette,

Ferd. Mülhens, Glockengasse Nr. 4711 in Köln a/Rh., Filiale in Riga, 1. G., Seifen- und Parfümeriefabrik, Inh.: Ferdinand Mülhens in Köln, Prok.: Herm. Köster, Fabrik: Karolinenſtr. 22/24, ☎ 4711, Niederl.: Scheunenſtr. 15, ☎ 365.

Telegramm-Adr.: Bergerwirth, Riga
Ulrich Müller
Telefon № 1040
Postfach № 405
Riga, Johannisstrasse № 3
liefert
sämtliche Maschinen für Buchdruckereien, Lithographien, Buchbindereien Cartonnagefabriken, Liniiranstalten etc. der renomm. Firmen des In- u. Auslandes
Auf Lager befindlich:

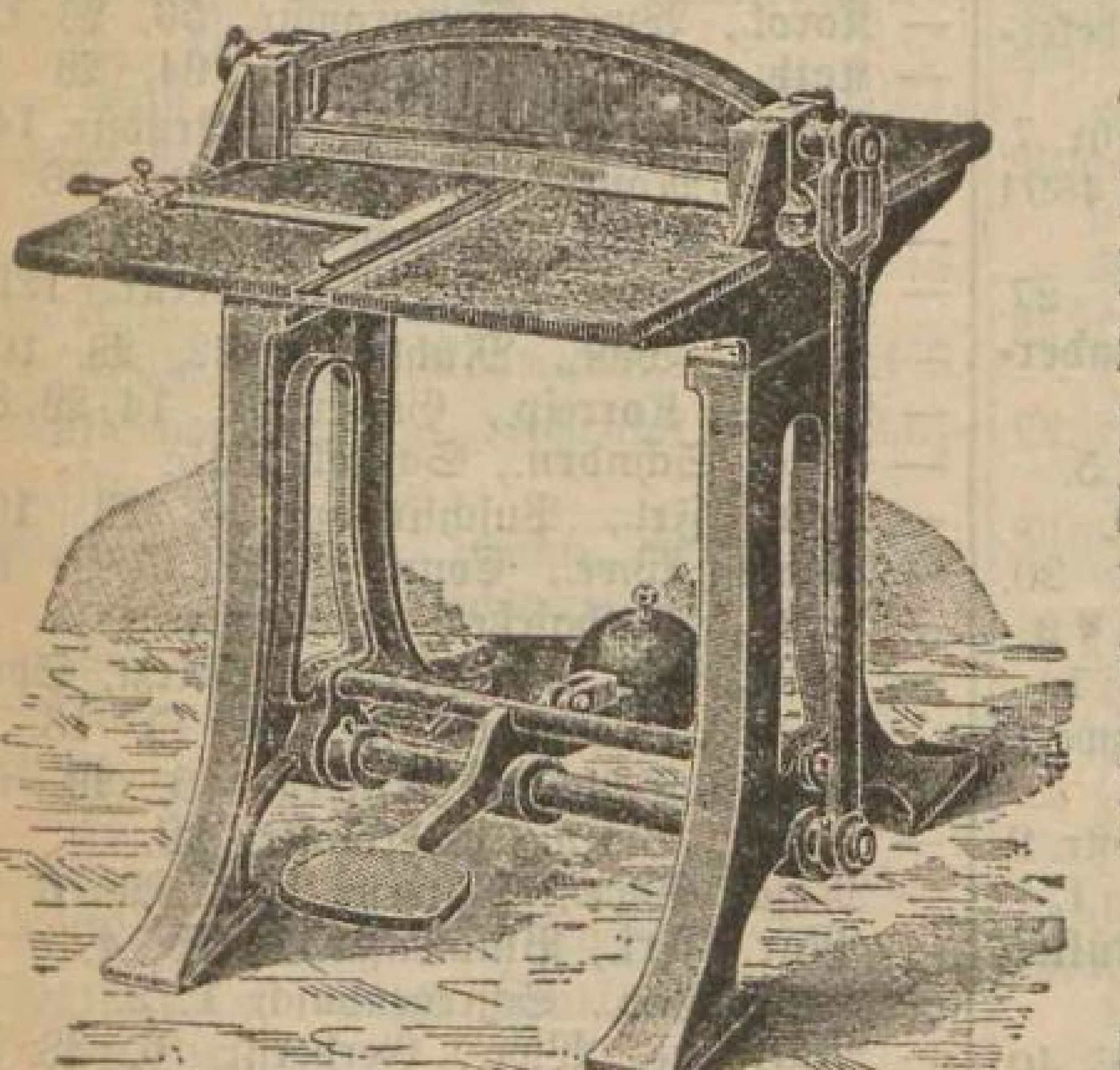

Tiegeldruckpressen
Bostonpressen
Perforirmaschinen
Schneidemaschinen
Heftmaschinen
Pappenscheeren
Vergoldepressen
Loch- und Ösenmaschinen
Eckenrundstossmaschinen
Nietmaschinen
Schnellheftmaschinen für Eckenklammern
Biegemaschinen
Tischbiegemaschinen
Liliput mit Fussbetrieb u. Untergestell
Flachheftmaschinen
Numerateure
Checkperforirer
etc. etc.
Bedarfsartikel für Buchdruckereien und Buchbindereien.
Entstaubungsapparate „HOLDERS RAPID“
sollten in keinem Geschäft und keinem Haushalt fehlen.
Messingschriften und Garnituren für Buchbindereien
Einrichtungen ganzer Anstalten werden prompt und solide unter günstigen Bedingungen ausgeführt.

Nur importierte Weine in grösster Auswahl.

Die besten Gummireifen der Welt.
Karl Grünberg, Matthäistr. № 54, im eigenen Hause. Telephon № 2402.

Karl Grünberg, Matthäistr. № 54, im eigenen Hause. Telephon № 2402. Die besten Gummireifen der Welt.

v. Müller, Osk., HR, Reichsb.-Kontrol., Thronfolgerboul. 1, W. 5.
— Elsa, geb. Erasmus, Klavierlehrerin, Schulenstr. 22.
Müllersche Buchdruckerei, 2. G., Inh.: Heinr. Girgensohn, Prok.: Karl Krannhals, Herderplatz 1, ☎ 90.
B. Müller, 2. G., Gold- und Silberw., Inh.: Benzel Hirsch Müller, Theaterstr. 11, ☎ 2071.
H. Müller, 2. G., Uhren, Gold- u. Silberw., Inh.: Herz Benzelew Müller, Alexanderstr. 3, ☎ 1950.
Heinrich Müller, 2. G., Stauer, Mühlenstr. 20.
Henry Müller, 1. G., Agentur u. Kommission, Inh.: Heinrich Johann Müller, kl. Schloßstr. 5, ☎ 100.
Hugo Müller, 2. G., Putz- u. Modew., Inh.: Carl Gottfried Hugo Müller, Scheunenstr. 3.
Julius R. Müller. 2. G., Kommissionsgeschäft, Inh.: Jul. R. Müller, kl. Sandstr. 1, ☎ 5.
Ulrich Müller, 2. G., Buchdruckereiartikel, Gummistempel-Fabrik, Import u. Lager von Maschinen, Inh.: Ulrich Müller, Prok.: Otto Höppner, Johannisstr. 3, ☎ 1040.
Müller. Sieh auch Miller.
— A., Kol.-Hdl., Taubenstr. 1, W. 4.
— A., geb. Schreiber, Wwe., Gertrudstr. 99, W. 11.
— Abr., Schmied, Romanowstr. 66.
— Ad., Frisör, kl. Schloßstr. 17, W. 5.
— Ad., Tapez., Newastr. 17, W. 1.
— Adolf, Masch.-Mstr., Konsulstr. 2.
— Alb., Bote, Mitauer Ch. 23.
— Alb. Alex.', Buchhltr., Zaunstr. 1.
— Alex., Dreher, Wolgundsche Str. 78.
— Alex., Privat., Gerberstr. 9, W. 2.
— Alex., Frl., Revaler Str. 57, W. 31.
— Alfons, Redakt. an d. „Rig. Ztg.", Gertrudstr. 59, ☎ 3765.
— Aline, Klavierlehr., Sandstr. 27, III.
— Alma, Frl., Schndrn., Muckenholmst.9
— Amal., Wwe., Hsb., Ritterstr. 63.
— Amalie, geb. Dreßler, Wwe., Newastr.17
— Anast., SR-Wwe., Kirchenstr. 35.
— And., Zuschndr., Apothekerstr. 34.
— Andr., Schlosser, Lagerstr. 53, W. 5.
— Andr., Schmied, Windauer Str. 23.
— Anna, Hgn., Schwimmstr. 26, W. 7.
— Anna, Schndrn., Friedensstr. 27, W.3
— Anna, Schndrn., Gymnastikstr. 11.
— Anna, Wwe., Gertrudstr. 43, W. 9.
— Anna, Wwe., Ritterstr. 91, W. 11.
— Anna, Wwe., Ritterstr. 149, W. 17.
— Ans, Maurer, Rujensche Str. 4.
— Ans Jw., Steller Hospitalstr. 31.
— Ant., Bildh., kl. Schloßstr. 21.
— Ant., Hdlr., Steinstr. 13.
— Ant., Maurer, Alexanderstr. 133.
— Antonie, Frl., Spr. 2—4, Küterstr. 14.
— Aug., Elisabethstr. 55, W. 10.
— Aug., Diener, Gildstubenstr. 4, W. 18.
— Aug., Schlosser, Hospitalstr. 7.
— Aug., Schlosser, Marienstr. 107.
— Aug., Schuhm., Lagerstr. 32, W. 5.
— Aug., Stauer, Zabelnsche Str. 5.
— Aug., Tschlr., Wolmarsche Str. 19.
— Aug., Wwe., Schmiedestr. 36, Q. 3.
— Behr, Schächter, Schmiedestr. 61.
— Behr, Zunahtm., Johannishof 1.
— Benzel, Inh. der Firma B. Müller, Theaterstr. 11, W. 2.
— Bernh., Uhrm., Fruchtstr. 6.
— Bruno, Bankbmt., Altstadt 3, W. 19.
— Bruno, Hg. Elisabethstr. 23.
— C. C., Aeltester der St. Joh.-Gilde, Friseur-Amtsmstr., Dir. d. Vorschuß- u. Spark.-Vereins d. St. Joh.-Gilde, Gesch.: Scheunenstr. 22, Wohnung: Elisabethstr. 75, W. 7.
— Cary, Frl., Fabrikbmtn., Säulenst. 43
— Ch., Kontorbmtn., Romanowstr. 66.
— Charl., Frl., Wallstr. 19, Q. 5.
— Charl., Schndrn., Altstadt 3, W. 19.
— Charl., Wwe., Sprenkstr. 34a.
— Charl., Wwe., Pens., Packhausstr. 3.
— Christ., Geschäftsf., Elisabethstr. 55.
— Christ., Hutm., Bürgerstr. 11, W. 4.
— Dav., Maurer, Sprenkstr. 63, W. 6.
— Dora, Hdlrn., alte Mitauer Str.54.
— E., Schlosser, Ringensche Str. 3.
— Ed., Hg., Romanowstr. 29, W. 8.
— Ed. Friedr.', Buchdr., Kirchhofsstr. 18.
— Edg., Provisor, Apotheken-Bes., Steinstr. 20, ☎ 2703.
— Edg., Alb.', Prok. d. Firma G. F. Schultz, Newastr. 13, W. 15.
— Eleon., Gesanglehr., Gertrudstr. 10.
— Elise, Hausverw., Subbathsche Str. 4.
— Elise, Wwe., Rumpenhofsche Str. 21.
— Emanuel Jak.' Hg., Stegstr. 8, W.8.
— Emil Karl', Hg., Matthäistr. 8.
— Emilie, Bmt.-Wwe., Stegstr. 10 W.7.
— Emilie, Buchhltrn., Alexanderstr. 94.
— Emilie, Hsb., Brückenstr. 7, W. 1.
— Emilie, Wwe., Fruchtstr. 6.
— Emilie, Wwe., Schwimmstr. 24, Q. 7.
— Emma, Frau, Gertrudstr. 50, W. 3.
— Emma, geb. Hasenfuß, Wwe., Romanowstr. 60, W. 4.
— Erich Ed.' Hg., Hilchenstr. 3, W. 2. ☎ 4105.
— Ernest., Wwe., Säulenstr. 93, W. 13.
— Ernst, Fuhrm., Bauskesche Str. 19.
— Ernst, Korbm., Romanowstr. 43 W 20.
— Ernst, Schuhm., Artilleriestr. 11.
— Eug. Georg', Fabrikbmtn., Schlocksche Str. 4.
— F., Bmt., Säulenstr. 106, W. 12.
— F., Direktrice, Säulenstr. 43, W. 4.
— Friedr., Böttcher, Zementstr. 5.
— Friedr., Graveur, kl. Münzstr. 19.
— Friedr., Hsb., Brückenstr. 7.
— Friedr., Hutm., Mühlenstr. 22 W 10.
— Friedr., Zimm., Ritterstr. 64, W. 13.
— Friedr. Andr.', Bürodien., Apothekerstr. 34, W. 1a.
— Friedr. Jul.', Bankbmt., Blumenstr. 7.
— Fritz, Fleischer, Matthäistr. 68, ☎ 4694
— Fritz, Hsb., Pokrowstr. 22.
— Georg, Schuhm., Talsensche Str. 27.
— Guido, Alb.', Fabr.-Bmt., Alexanderstr. 134, W. 8.
— Gust., Schiffskapt., Peterholmstr. 5.
— Harriet, Zeichenlehr., Stegstr. 10.
— Heinr., Bmt., Newastr. 25, W. 20.
— Heinr., Stauer, Katharinenstr. 10 W 2.
— Heinr., Tischlermstr., Lazarethstr. 1.
— Heinr. Philipp', Werkmstr., Walzwerkstr. 3.
— Hel., Oberstleutn.-Wwe., Elisaetbstr. 9.
— Henr., Schndrn., kl. Bischofsstr. 1.
— Henry, Inh. d. Firma Henry Müller, Kirchenstr. 5, W. 12, ☎ 1221.
— Herb., Mech. Werkst., Matthäistr. 40, ☎ 3908, wohnt: Matthäistr. 46a.
— Herb., Kontorbmt., Schwarzhäupterst.3
— Herm., Privat., Taubenstr. 1.
— Herz, Inh. d. Firma H. Müller Alexanderstr. 30.
— Hugo, Inh. d. Firma Hugo Müller, Suworowstr. 12.
— J., Bäckerei, Petersb. Ch. 104.
— J., Dw., Schulenstr. 15, Q. 6.
— J., Fuhrm., Laboratoriumstr. 11 W 2.
— J., Hsb., Bürgerstr. 11, Q. 2.
— J., Schaffn., Schreyenbusch 7, 3.
— Jak., Amts-Böttchermstr., Scheunenstr. 9.
— Jak., Frisirsalon, Suworowstr. 93.
— Jak., Kfm., Bischofsstr. 6, W. 2.
— Jak., Masch., Lagerstr. 55, W. 17.
— Jak., Schlosser, Hasenholm. Ufer 22.
— Jak., Schmied, Wolmarsche Str. 3.
— Jan, Schmied, Wolmarsche Str. 8.
— Jan, Tschlr., Sprenkstr. 26, W. 5.
— Jan Jan.', Bmt., Alexanderstr. 125.
— Joh., Bürstenb., Dünaburger Str. 76.
— Joh., Feilenh. Wasserstr. 24.
— Joh., Glaser, Marienstr. 113.
— Joh., Masch.-Mstr., Duntenh. Str. 5.
— Joh., Maurer, Fuhrmannsstr. 4.
— Joh., Packmstr., Kalnezeemsche Str. 15.
— Joh., Reisender, Schlocksche Str. 3.
— Joh., Schlosser, Alexanderstr. 151.
— Joh., Schlosser, Ernestinenstr. 31.
— Joh., Schlosser, Marienstr. 97, W. 18.
— Joh., Schlosser, Matthäistr. 102.
— Joh., Steinh., Hospitalstr. 13, W. 10.
— Joh., Tschlr., Alexanderstr. 125, W. 9.
— Joh., Tischlermstr., Elisabethstr. 23.
— Joh., Wächter, Alexanderstr. 130.
— Joh. Heinr.' Fabr.-Mstr., Schlocksche Str. 33.
— Jul., Hsb., Tischlermstr., Pet. Ch. 104.
— Jula, Hsbn., Appusensche Str. 21.
— Julie, Wwe., Schmiedestr. 9, W. 20.
— Julius R., Inh. d. Firma Julius R. Müller, Burschenstr. 7, ☎ 2606.
— Jw., Schiffskapt., Fuhrmannsstr. 2.
— K., Frau, Hsbn., Kathol. Str. 5.
— Karl, Fuhrm., Pokrowstr. 12, W. 1.
—Karl Fuhrm., Revaler Str. 12.
— Karl, Hg., Marktstr. 5.
— Karl, Hg., Marienstr. 67, W. 8.
— Karl, Kontordiener, Blumenstr. 6.
— Karl, Mech., Schlocksche Str. 10b.
— Karl, Provisor, Alexanderstr. 19 W 3.
— Karl, Schlosser Friedenstr. 19.
— Karl., Schlosser Kandauer Str. 3.
— Karl, Schlosser, Mühlenstr. 34a, W. 8.
— Karol., Schndrn., Goldinger Str. 7.
— Karol., Wwe., Suworowstr. 56, W. 12
— Kath., Wwe., Alexanderstr. 94, W. 9
— Klara, Buchhltr.-Wwe., Gertrudstr. 14.
— Krist., Maurer, Bauskesche Str. 26.
— Krist., Tschlr., Schreyenbusch 6, 7.
— Krist. Jan.', Bmt., Alexanderstr. 125.
— Leont., Wwe., Mühlenstr. 22, W. 10.
— Leont., Korresp., Gertrudstr. 14, W. 8.
— Lina, Schndrn., Sandstr., 15.
— Lilly, Frl., Puschkinboul. 6, W. 10.
— Louise, Wwe., Conv. z. hl. Geiste 3.
— Ludw., Gelbgießer, Bienenstr. 11.
— Ludw., HR, Kreis-Veterinär-Arzt, Spr. 10—12, Dorpater Str. 26, Q. 13.
— Ludw., Schlosser, Ankerstr. 5, W. 5.
— Lydia, Bmtn., Pokrowstr. 22.
— Maja, Wwe., Ritterstr. 90, W. 6.
— Mar., Frl., Blumenstr. 5, W. 4.
— Mar., Hsb., Schreyenbusch 1; 2.
— Marianne, Wwe., Gerberstr. 6, W. 6.
— Mart., Masch., Romanowstr. 31, W. 11
— Mart., Schndr., Torfstr. 2.
— Mart., Tschlr., Wendensche Str. 34a.
— Mart. Wächter, Suworowstr. 142.
— Mart., Zimmerm., Newastr. 16.
— Math., Frl., Scheunenstr. 9.
— Math., Wwe., Hsbn., Altonaerstr. 1.

Ch. Jürgensohn, Weingrosshandlung, Wallstr. Nr. 20. Telephon Nr. 106.

— Max Alex.', Korresp., Säulenstr. 8.
— Mich., Bahnbmt., Romanowstr. 84.
— Minna, Wwe., kl. Stationsstr. 2.
— Nad., Schiffskapt.-Frau, Lootsenstr. 7.
— Nik., Kfm., Lagerstr. 11, W. 10.
— Nik., Tapez., Schwartzenhof. Str. 9.
— O., geb. Krüger, Wwe., Oekonomin d. Armenasyls, Matthäistr. 79, W. 1.
— Olga, Wwe., Mühlenstr. 71, W. 13.
— Olga, Wwe., Zabelnsche Str. 7.
— Olga Aug.', Fabrikbmtn., Albertstr. 9.
— Osw. Joh.', Hg., Schloßstr. 6, W. 4.
— Otto, Cand. jur., Sekr. d. Bauamts, Reimersstr. 1, W. 16.
— P. J., Strb.-Kontrol., Elisabethstr. 43
— Paul, Juvelier, Schloßstr. 10, W. 6.
— Paul, Musiker, Jakobstädt. Str. 22.
— Paul, Vergolder, Matthäistr. 83.
— Pauline, Auff., Kalnezeem. Str. 15.
— Pet., Tschlr., Augustenstr. 7, W. 27.
— Pet., Zimmerm., Sägerstr. 4a.
— R., Andreasstr. 2, W. 9.
— R., Lithogr., Kaufstr. 8, W. 3.
— Reinh., Fuhrm., Färberstr. 27, W. 6.
— Rich., ehem. Silberw. Fabrikant, Ritterstr. 14.
— Rich. Marx', Bureaubmt., Suworowstr. 142.
— Rob., Agent, Newastr. 12, W. 1.
— Rob., Fabrikbmt., Petersb. Ch. 114.
— Rob., Buchhltr., Gertrudstr. 14.
— Rob., Hg., Ritterstr. 63.
— Rob., Hg., Matthäistr. 46a, W. 7.
— Rob., Pianist, Komponist u. Musikreferent, Gertudstr. 10/12, W. 15.
— Rud. Fleischer, Grenzstr. 22.
— Rud., Kunstmaler, Jesuskirchenstr. 13.
— S., Kfm., Stegstr. 10, W. 7.
— S., Schndr., Romanowstr. 119, W. 9.
— Sim., Hsb., Wolgundsche Str. 78.
— Th., Klavierstimmer, Kaufstr. 15.
— Theod., Hdlr., Hospitalstr. 23.
— Theod., Kassir., Gertrudstr. 104.
— Ulrich, Inh. d. Firma Ulrich Müller, Taubenstr. 10, ☎ 4754.
— Val. Heinr.', Reichsb.-Bmt., Mühlenstr. 66, W. 7.
— Valerian, Bmt., Matthäist. 18, W. 26
— Vikt., Schlosser, Moritzstr. 15.
— Wilh., Buchdr. Sprenkstr. 34a.
— Wilh., Elektrotechn., Kaisergartenstr. 12. W. 3
— Wilh., Fabrikant, Bikkernsche Str. 31.
— Wilh. Gotth.', Fabrikbmt., Mühlenstr. 2, W. 8.
— Wilh., Hg., Elisabethstr. 55, W. 14.
— Wilh., Masch.-Mstr., Mittelstr. 2.
— Wilh. Karl.', Kontorbmt., Altstadt 3.
Müllerherberge bei Rohrstock, kl. Münzstr. 11.
Müllersohn, Arv., Zeichn., Stintseestr. 5.
— Aug., Gemeindeschwester, kl. Altonaer Str. 5.
— Aug. K., Hsb., Stintseestr. 5
Müllerson, Joh., Diakonisse, Friedensstr. 3.
— Kath., Frl., Schloßstr. 17, W. 5.
— Math., Schulvorst., Lagerstr. 7a.
Müllerstein, Reinh., Korkenschndr., Gertrudstr. 93.
Mülzew, Alex., Lieutn. a. D., Pokrowstr. 19, W. 2.
Münch, Theod., Ing., 1. Weidend. 2a.
Mündahl, Hedw., Wwe., Hsbn., Dorpaterstr. 57.
— Emilie, Wwe., Artilleriestr. 40.
Münde, Virg., Frl.. Alexanderstr. 15.

Tabak-, Cigarren- und Papyros-Fabrik

Mündel & Co.,

Fabrik:
Alexanderstrasse 48. Tel. 495.
Kontor und Niederlage:
Herren- und Petrikirchenstr.-Ecke, im eigenen Hause. Tel. 494.

Rigaer Gummiwaaren-Fabrik

J. W. Mündel, Riga.

Fabrik:
Lagerstrasse 59. Telephon 496.
Kontor und Niederlage:
Herren- und Petrikirchenstr.-Ecke, im eigenen Hause. Tel. 494.

Mündel & Co., 1. G., Tabak-, Zigarren- und Papyros-Fabrik, Inh: Carl Wilh. Mündel und Aug. Joh. Carl Mündel; Alexanderstr. 48, ☎ 495. Kontor u. Niederlage Herrenstr. 12, ☎ 494.
Rigaer Gummiwaaren-Fabrik J. W. Mündel, 1. G., Inh.: Carl Wilh. Mündel u. Aug. Joh. Carl Mündel, Fabrikdirektor: Erich Mündel, Lagerstr. 59, ☎ 496. Kontor und Niederlage: Herrenstr. 12, ☎ 494.
Mündel, August, Aeltester Großer Gilde, Glied des Börsenkomitees, Mitinh. der Firma Mündel u. Co. u. J. W. Mündel, Lagerst. 59, ☎ 3213.
— Carl Wilh. Aeltester Großer Gilde Mitinh. d. Firmen Mündel und Ko. u. J. W. Mündel, Alexanderstr. 48, ☎ 4422.
— Erich Karl', Dipl.-Ing., Dir. der Gummiw.-Fabrik J. W. Mündel, Alexanderstr. 47, ☎ 4488.
Münder, J., Kol.-Hdlr., Kirchenstr. 35.
— Alex., Mstr., Karolinenstr. 7, W. 29.
— Elisab., Frl., Elisabethstr. 75, W. 3.
— Jak. Ernst', Kassenbote, Kirchenstr. 35.
Münnecke, Ernst Wilh.', Mühlenstr. 6.
Münthal, Alex., Tischlerei, Säulenst. 32, ☎ 4515, Wohn. Säulenst. 9, W. 23.
Münz, Rich., vereid. Rechtsanwalt, Spr. 9—12, Sandstr. 27, ☎ 2722.
— Sofie, Wwe., Schlocksche Str. 21.
Mürmann, Henr., Wwe., Philippstr. 1.
— Otto, Werkmstr., 2. Weidendamm 11.
Mürsepp, Dav., Klavierb., Kalnezeemsche Str. 70.
Müschlin, Sergei Thomas', Fabrikbmt., Petersb. Ch. 35a.
Müthel, Ferd. Osk.', Erbl. Ehrenb., Hsb., Vers.-Bmt. Wolgund. Str. 50, Tel. 409.
— Linda, Wwe., Charlottenstr. 64.
— Osk., Erb'. Ehrenb., Wolgund. Str. 50.
Muhr, Karl, Masch., Jaroslaw. Str. 24.
Muhrmann, Rich., Kand. Theol., Schuldir. Wallstr. 30, W. 5.
— Anna, Schndrn., Pokrowstr. 8.
— Paul., Wwe., Matthäistr. 43, W. 2.
— Rich., Schule der Handelswissenschaften, Suworowst. 8 W 1.
Muhrneek. Sieh Murneek.
Muhsin, Karl, Maler, Artilleriestr. 51.
— Marie, Wwe., Artilleriestr. 49, W. 3.
Muiken, Otto, Untermstr., Lagerstr. 60.

Muischel. Sieh Muyschel.
Muischneek, A., Kellner, Dorpaterstr. 33.
— Alide, Wäsch., Matthäistr. 80.
— Bernh., Kassir., Moskauer Str. 126.
— Christ., Wwe., Adlerstr. 20, W. 3.
— Ed., Klempner, Artilleriestr. 70.
— Heinr., Schuhm., 1. Weidendamm 4.
— Jak., Buchhdlr., Säulenstr. 27, W. 4.
— Jan, Briefstr., Karolinenstr. 21.
— Jan, Hsb., Meinhardstr., Heilshof.
— Joh., Bmt., Säulenstr. 67, W. 7.
— Joh. Mart.', Reichsb.-Bmt., Dorpater Str. 23, W. 13.
— Jul. Dw., Newastr. 28.
— Jul., Wwe., Hsbn., Seestr. 19.
— Karl Karl', Bahnbmt., Station Thorensberg.
— M., Bahnbmt., Gertrudstr. 89, W. 25.
— Mar., Wäsch., Gertrudstr. 129 W. 2.
— Mart., Schiffskapt., Ballastdamm 54.
— Mik., Mech.-Werkst., Matthäistr. 86.
Muisemneek, J., Tschlr., Katharinenst. 8.
Mukas, A., Hsb., Asuppensche Str. 1.
Mukka, Jak., Schlosser, kl. Altonaerstr. 3.
— Marie, Hsbn., Wwe., Schreyenb. 4, 17
Mukkas, Jos., Hsb., Abgulden. Str. 10.
Ch. Mukke, 2. G., Badeanstalt, Inh.: **Christ. Mukke, Sprenkstr. 53**, ☎ 2185.
Mukke, Chr., Inh. d. Firma Chr. Mukke, Sprenkstr. 53.
— J., Maurer, Sprenkstr. 40, W. 21.
Mukkin, Elis., Wwe., Ritterstr. 49.
Mukko, Paul., Hdlrn., Alexanderstr. 143.
Mukschta, R., Schuhm., Birkenstr. 2.
Mukschtin, Karl, Maurer, Matthäistr. 82.
Mukten, And. Zimmerm., Katharinenstr. 6, W. 21.
Mukul, O., Maler, Matthäist. 57, W. 49.
Muldewitz, Krist., Maurer, Matthäistr. 80.
Multis, Mich., Fuhrm., Katharinendamm 4, W. 5.
Mullack, Ferd., Gold- u. Silberw.-Hdlg., (Inh. J. A. Ramsch) Alexanderstr. 8.
— Olga, Wwe., Hsbn., Alexanderstr. 8.
— Rob., Goldschm., Suworowstr. 80.
— Rob., Rentn., Taubenstr. 41.
Muller, P., Hsb., Eisenhdlr., Jaroslawsche Str. 74.
— Orel, Hsb., Jaroslawsche Str. 72.
— Susm., Schuhm., Jaroslaw. Str. 74.
Mullerow, Josse, Wraker, Mosk. St. 56
Mulne, Jos., Zuschndr., Marienstr. 3.
Provisor Jakob Mulner, 2. G., Drogen-Hdl., chem. Laboratorium, Inh.: Frau Berta Mulner, Lagerst. 15.
Mulner, Mark., Kfm., Alexanderst. 124
— Berta, Inh. d. Firma Jakob Mulner, Lagerstr. 28.
— Jak., Provisor, chem. bakteriol. Laborat., Lagerstr. 15, ☎ 4871, wohnt Lagerstr. 28.
Mumm, A., Tschlr., Gertrudstr. 86.
— Joh., Milchhdlr., Wendensche Str. 5.
Mundchen, Jul., Auff., Schulenstr. 25.
Mundezen, Mar., Frl., Gertrudstr. 79.
Mundrin, Anna, Wwe., Gertrudstr. 103.
Mundhenk, R., Bankbmt., Suworowstr. 92, W. 1.
Mundrers Anna, Dw., Mühlenstr. 79.
Mundt, A., Schneidermstr., Lagerstr. 48.
— Alb. Theod.', Elektrotechn., Lagerstr. 48
— Osk., Korresp., Säulenst. 33 W 13.
— Theod., Masch.-Mstr., Lagerstr. 48.
L. Munin, 2 G., Schuhw., Inh.: Leiser Munin, Mosk. Str. 20.

Karl Grünberg, Matthäistr. № 54, im eigenen Hause. Telephon № 2402. **Die besten Gummireifen der Welt.**

Eigene Filialen: Mühlenstr., Ecke der Suworowstr., Tel. 325. Hagensberg, Waldstr. 4a, Tel. 3950. Weberstrasse, Ecke der Altstadt, Tel. 1569. Mitauer Chausse 12, Tel. 3055.

Munin, Mich. Mitrof., Korresp., Alexanderstr. 196.
Munitz, Zippe, Wwe., Uferstr. 25, W. 2.
Munkewitsch, Boleßl., Drechsler, Marienstr. 13.
Munter, Jak. Andr., Hsb., Gartenstr. 9.
— Jak. Jak., Hsb., Gartenstr. 11.
— Jan, Hsb., Ringensche Str. 3.
— Jan, Schlosser, Grabenstr. 47, W. 19.
— Pet., Schlosser, Schreyenbusch 6, 11.
— Sofie, Wwe., Nikolaistr. 43.
Muntiner, Ludw., Hg., Dorpat. Str. 83.
Muntz, Joh., Schlosser, Wenden. Str. 13.
— J. A., Schaffner, Gerberstr. 8, W. 24
Munzinger, Ernst, Dir. d. A.-G. d. Mühlgr. chem. Fabriken, vorm. M. Höflinger u. Ko., Georgenst. 9, W. 4, ☎ 3755.
Murachow, T. E., Restaurat., Moskauer Str. 26.
Mural, Ant., Exped., Rittersi. 22, W. 29.
Muranewitz, Step., Schlosser, Dünaburger Str. 36.

Bade-Anstalt
W. A. Muraschew
Suworowstr. 54, Tel. 802.
Familien-Bäder.
Dampf-Bäder.

Täglich
v. 9 Uhr Morg. bis 11 Uhr Ab.

Allgemeine Badestuben
3 mal wöchentlich:
Dienstags, Donnerstags
Sonnabends.
Elektrische Beleuchtung.

W. A. Muraschew, 2. G., Badeanstalt, Inh.: Wassili Muraschew, Suworowstr. 54, ☎ 802.
Muraschew, Irina, Wwe., Hsbn., Suworowstr. 58.
— Iw., Tapez., Palissadenstr. 10, W. 38
— M. N., Hg., Jungfernstr. 3, W. 8.
— Marie, Frau, Lazarettstr. 6, W. 2.
— Wass., Inh. d. Firma W. A. Muraschew, Suworowstr. 54, W. 5.
Muraschka, Afas., Fuhrm., Kathol. Str. 32
— Jul., Hdlr., Palissadenstr. 31, W. 6.
Muraschow, Alex., Hsbn., Mosk. Str. 33.
Muraweiski, Alex., Frl. Friedenstr. 17a
— Dm. Priester, Artilleriestr. 21.
Murawsky, Alex. Wilh.', Gummitechn., Schlocksche Str. 13.
— Andr., Werkmstr., Emmastr. 7.
— P., Masch., Popowstr. 3a, W. 45.
— S., Schuhm., Palissadenstr. 29, W. 1.
— Wold., Glasschl., Talstr. 18a.
Murd, Pet., Tschlr., Nikolaist. 85, W. 6.
Murdassow, Nik. Nik.', Bahnbmt., Romanowstr. 45, W. 9.
— Alex. Jos.', Bahnbmtn., Alexanderstr. 124, W. 19.
— Pet. Nik.', Bahnbmt., Alexanderstr. 124, W. 19.
Murel, Anna, Wäsch., Lubahn. Str. 35.
Murewsky, Andr. A., KA, Geschäftsf. der Dom.-Verw., Marienstr. 1, W. 9.
— H., Handarb.-Lehrerin, Marienstr. 1.
Murjan, Dora, Wwe., Helenenstr. 21.
— Joh., Maler, Maurerstr. 6, W. 5.
— Otto, Postbmt., Alexanderstr. 52.
— Rein, Dw., Alexanderstr. 52, W. 3.
Murin, Ed., Kol.-Hdl., Gymnastikstr. 24.

Murley, Julie, Wwe., Schulenstr. 36.
Murmistow, Iw., Drechsler, Hospitalstr. 26
Murneek & Tschander, 1. G., Hotel Imperial, Inh. Joh. Murneek und Joh. Tschander, Alexanderb. 3, ☎ 209.
Murneek, A., Mech. Werkst., Schlocksche Str. 40a.
— Andr., Dw., Säulenstr. 30.
— Anna, Schndrn., Essenhof. Str. 3.
— D., Maurer Romanowstr. 71.
— Elsa, Frau, Grabenstr. 6, W. 3.
— Ernst, Dw., Sommerstr. 11.
— Fritz, Holzhdlr., Romanowstr. 58.
— Heinr., Hsb. Tschlrmstr., Wolgund. Str. 37a.
— Jak., Hg., Augustenstr. 12, W. 20.
— Jan, Dw., Altonaer Str. 5.
— Jan, Fuhrm., Sternstr. 4, W. 6.
— Jan, Hdlr., Artilleriestr. 29.
— Jan, Hsb., Altonaer Str. 21.
— Jan, Hsb., Schulzenhof. Str. 8.
— Jan, Töpfer, Windstr. 34.
— Jan, Zimmerm., Trinitatisstr. 10.
— Indr., Schlosser, Sternstr. 24 W. 18.
— Joh., Bäcker, Marienstr. 89, W. 4.
— Joh., Dw., Mühlenstr. 2, W. 12.
— Johann, Mitinh. d. Hotel Imperial, Alexanderboul. 3 W. 4.
— Jul., Töpfer, Wendensche Str. 35.
— Jul. Iw., Zeichner, Marienstr. 103.
— Karl, Fleischer, Wasserstr. 4.
— Karl, Kesselschm., Trinitatisstr. 24.
— Karl, Tschlr., Färberstr. 12, W. 7.
— Karl, Vorarb., Schreyenbusch 1, 4.
— Liebe, Wwe., Wäsch., Hapsalerstr. 8.
— Luise, Wwe., Talsen. Str. 19.
— Mart., Kellner, Mühlenstr. 20, W. 15
— Mart., Maurer, Stintseestr. 17, W. 3.
— Otto, Monopolbmt., Schreyenb. 1, 14.
— Pet., Auss., Dorpater Str. 78.
— Pet., Dw., Mühlenstr. 6, W. 10.
— Pet., Maler, Marienstr. 44, W. 1.
— Pet., Schlosser, Drosselstr. 24.
— Pet., Vorarb., Albertstr. 3, W. 12.
— Trine, Hsbn., Wolgundsche Str. 37.
— Wilh., Schriftf., Säulenstr. 40, W. 1.
— Wilh., Schuhm., Popowst. 3a, W. 44.
— Willy, Diakonisse, Friedensstr. 3.
Murneze, Eva, Krankenpfl., Schiffsstr. 4.
Murnikow, Lew, Kassir., Mosk. Str. 121.
Murow, Amalie, Aufw., Amalienstr. 13.
Murowski, Iw., Hdlr., Dünab. Str. 60.
— Joh., Oekonom., Alexanderstr. 124.
Murr, Friedr., Schuhm., Schlock. Str. 27
— Louis, Töpfer, Dorotheenstr. 39.
Murray, John, Werkmstr., Martinshofsche Str., Salamander.
Murro, A., Frisiersalon, Emmastr. 1.
— G., Frisörgesch., Dünamünd. Str. 32.
Mursa, Pet., Bahnbmt., Schreyenb. 1, 10.
Mursak, Hirsch, Schndr., Sadownikowstr. 17, W. 18.
Murschak, H., Hg., Jungfernst. 15, W. 3.
Mursitsch, Iw. Pet.', Bahnbmt., Ritterstr. 68, W. 10.
— A., Schndrn., Matthäistr. 67, W. 15.
Murso, Ant., Schutzm., Mühlenstr. 66.
Musch, Nik. Matw.', Stabskapt., Wendensche Str. 5, W. 36.
— Joh., Schmied, Wolmar. St. 21, W. 6
J. Ch. Muschat, 2. G., Manufakt.-W., Inh.: Jossel Muschat, Suworowstr. 7, ☎ 1709.
Muschat, Aron, Kfm., Schmiedestr. 66. W. 11, ☎ 5183.
— Benz, Scholom.' Hg., Dorpaterstr. 33.
— Dmitr., Bierhdl., Moskauer Str. 33.

— Ed., Koll.-Prok. d. Firma Herm. Stieda, Nikolaistr. 59, W. 6.
— Jossel, Inh. d. Firma J. Ch. Muschat, Newastr. 27, W. 3.
— Kath., Frl., Konvent z. hl. Geist 11.
— M., Hdlr., Malerstr. 7, W. 17.
— Sch., Kfm., Marstallstr. 26, W. 5.
Muschatschin, J., Bierhdl., Mosk. Str. 33.
Musche, Jak., Schmied, Wolmar. Str. 30.
Muschik, Gust., Kol.-Hdl., Ritterstr. 75b.
— Joh., Schaffn., Revaler Str. 82.
— P., Bahnbmt., Säulenstr. 95, W. 9.
Muschin, Alex., Rentn., kl. Goldinger Str. 4.
Muschinski, Karl, Hsb., Tulasche Str. 22.
— M., Zollbmt., Revaler Str. 41.
Muschkat, Joh., Schuhm., Palissadenstr. 14
— S. M., Holzhdlr., Romanowstr. 42.
J. E. Muschke, 2. G., Fayence-Waar., Inh.: Johann Eckardt Muschke, Dorpater Str. 18, ☎ 1012, Lampenfabrik: Schlocksche Str. 82, ☎ 1011.
Muschke, Joh., Inh. der Firma J. E. Muschke, Stadtverordn., Schlock. St. 82, ☎ 1011.
— Jul., Hsb., Galant.-W.-Hdl., Schlocksche Str. 70.
Muschko, Anna, Hebamme, Schreyenbusch 1, 38a.
Muschkowitsch, Taube, Strickanst., Palissadenstr. 39.
Muschtschinin, Ant., Kanzlist, Gertrudstr. 127.
Museum, Nikolaistr. an der Elisabethstr., ☎ 1770. Sieh Register Seite 2.
Musik, Max, Hg., Katholische Str. 24.
Musikant, Betty, Schndrn., Alexanderstr. 127.
— B., Kassier., Suworowstr. 34.
— Cäcilie, Hebamme, Säulenstr. 49.
— J. Fuhrm., Katholische Str. 60.
— Jak. Hsb., Schiffskapt., Olgastr. 3.
— Jan, Fuhrm., Adlerstr. 16.
— Jan, Schiffsmasch., Dorotheenstr. 6.
— Joh., Schiffskapt., Taubenstr. 23.
— Otto, Buchh., Mühlenstr. 86, W. 6
— Pauline, Hsbn., Mühlenst. 88, W. 7.
— Wold., Getränkehdlr., Mühlenstr. 86.
Musikinstitut, 1. Rigaer, gegr. v. Emil Siegert, Dir.: Jos. Meding, Suworowst. 51b.
Musikschule, Kaiserl., Basteiboul. 11, ☎ 2115.
Musikschule, Rigaer, Direktore: Hans Nedela u. Arth. v. Gizycki, Sandstr. 36, ☎ 5383.
Musing, Ed., Bauschlr., Matthäistr. 61.
Musinowicz, Alex. A., SR, Oberlehrer, Küterstr. 11, W. 4.
— Dm. Alex.', Reisender, Alexanderstr 61, W. 6.
— Marie, Hsb., Alexanderstr. 61, Q. 1.
— Nik., Küfer, Schwimmstr. 25, W. 8.
— Sergei, Dr. med., Spr. 15—16, Alexanderstr. 28, W. 9.
Musis, Karl, Diener, Schloßstr. 8.
Muskat, Hugo, Böttcher, Eisenbahnstr. 2.
— Wilh., Dw. Kalugasche Str. 22.
Musninka, Wanda, Wwe., Lehrerin, Säulenstr. 9, W. 19.
Muß, Gottfr., Hsb., kl. Lagerstr. 65.
„Musse", Gesellsch. der, Königsstr. 4, Tel 255. Sieh Register Seite 2.
Mussel, Mord., Hg., Reeperstr. 9, W. 6.
— Isr., Hg., Alexanderstr. 53.
— Rub., Hdlr., Königsstr. 51, W. 7.
Mussin, Karl, Schuhm., Sternst. 3, W. 17
— Karl, Tschlr., Trinitatisstr. 6.

Karl Grünberg, Matthäistr. № 54, im eigenen Hause. Telephon № 2402. Die besten Gummireifen der Welt.

Wein- u. Austern-Stuben
Basteiboulevard Nr. 2, Telephon Nr. 80.
Otto Schwarz.
Wein-, Delikatessen- u. Cigarren-Lager
Basteiboulevard, Ecke der Kalkstrasse.

Musso, Elly Osk.', Kontorbmtn., Zabelnsche Str. 8.
— Osk., Kfm., Zabelnsche Str. 8.
Mustaph, Jul., Buchdr., Schulenstr. 8.
— Karl, Hg., Säulenstr. 74, W. 18.
— Reinh., Klempner, Revaler Str. 57c.
Mustel, Georg Jw.', Wächter, Industriestr. 5
Mustermann, J., Kanzleibmt., Artilleriestr. 17, W. 9.
Mustowitsch, Jos., Strb.-Schaffn., Revaler Str. 34.
— Jan, Tschlr., Säulenstr. 84, W. 22.
Mutajunas, Fel., Tschler., Jaroslawsche Str. 87.
Mutowosow, Christ. Wsewolod.', Kontorbmt., Säulenstr. 55, W. 12.
Mutschinski, J., Vorarb., Witebskerstr. 37
Mutzing, L., Hsb., Salwensche Str. 78.
Mutschel, Aline, Frau, Wallstr. 27.
— Dagm. Aug.', Bmtn., Gertrudstr. 14.
— Emilie, Wwe., Romanowst.59, W.29.
— Jan, Fuhrm., Wenden. Str. 17.
— Otto, Musiklehr., Kirchenst. 43, W.2.
Muzel, Jndr., Feldscher, Katharinend. 17.
Muzelan, M., Schmied, Pernauerstr. 37.
Muzeneek, Anna, Hausverw., Sessausche Str. 2.
— Anna, Wwe., Wiesenstr. 2, Q. 29.
— Ans, Schmied, Mitauer Ch. 18.
— Aug., Privat., Schlocksche Str. 61.
— Chr., Mälzer, Peterholm. Str. 14a.
— Elisab., Wwe., Matthäistr. 83, W. 6.
— Fritz, Hsb., Schmiedemstr., Hosp. Str. 4
— Fritz, Vorarb., Laubstr. 23a.
— Heinr., Böttcher, Thüringen. Str. 14
— Heinr., Werkmstr., Grabenstr. 38.
— Jak. Maler, Wolmar. Str. 20.
— Jan, Hg., Suworowstr. 108, W. 1.
— Jan, Kellner, Gerberst. 1W25.
— Jan, Kutscher, Gertrudstr. 88.
— Jan, Mälzer, Krebsstr. 23.
— Jan, Nagelsteller, Maxenstr. 1.
— Jan, Schlosser, Ernestinenstr. 31.
— Jan, Schndr., Marienstr. 54.
— Jan, Schndr., Ritterstr. 93, W. 2.
— Joh., Diener, Pokrowstr. 8.
— Joh., Maler kl. Altonaer Str. 10.
— Joh. Vorarb., Pokrowstr. 18.
— Jul., Schndr., Sprenkstr. 62, W. 8.
— K., Packer, Polangensche Str. 11.
— Karol., Wwe., Alexanderstr. 78 W. 20
— Leop., Maler, Matthäistr. 72, W. 13.
— Ludw., Schlosser, Wenden. Str. 13.
— Mart., Fuhrm., Alexanderstr. 186.
— Mart., Hsb., Wjatkasche Str. 2.
— Mart., Maurer, Obststr. 12, Q. 2.
— Mart., Zimmerm., Waffenst. 6, W.11
— Minna, Hsbn., Hospitalstr. 4.
— Nat., Näht., Ritterstr. 75, W. 23.
— Otto, Maler, Wiesenstr. 2, W. 9.
— Otto, Tschlr., Kalnezeem. Str. 71.
— Pet., Dachd., Friedensstr. 35, W. 18.
— Pet., Fuhrm., Karolinenstr. 11.
— Pet., Schuhm., Marienstr. 138.
— Pet., Tschlr., Helenenstr. 27.
— Pet., Vorarb., Gartenstr. 30.
— Rob., Brothdlr., Ritterstr 51, W. 2.
— Rob., Masch., kl. Eichenstr. 5.
— Trine, geb. Sillebrandt, Hsb., Schlocksche Str. 61.
— Wold., Expreß, Lärmstr. 3, W. 1.
Muzinski, Ant., Walzer, Nordst. 9, W.4.
Muzler, Karl, Korbm.-Mstr., Pet. Ch. 133
Muzneek, Aug., Bierhdlg., Dorotheenstr. 14.
— Joh., Tschlr., Talsen. Str. 19.
— Paul, Hdlrn., Olgastr. 2.

Gotth. Mylius, 2. G., Handelsverm., Inh.: Gotth. Mylius, Kalkstr. 28, ☎ 1453.
Mylius u. Ko., Rud., Wichse u. Tintefabr., Inh. Rob. Peenkau, Kalnezeem. Str. 15, ☎ 3198.
— Ad., Hg., Kramerstr. 2, W. 7.
— Emil., engl. Sprachlehr., Pferdest. 27.
— Ferd., Dorpater Str. 65, W. 6.
— Gotth., Hsb., Inh. d. Firma Gotth. Mylius, Suworowstr. 42, W. 1.
— Osk. Bureaudiener, Suworowstr. 42.
— Wilh. Rud.', Koll.-Prok. d. Firma Gebr. Popow, Säulenstr. 23, W.13.
Mysnik, Stan. Don.', Bahnbmt., Gertrudstr. 89, W. 33.
— Oss., Glanzplätterei, Alexisstr. 12.
Nabadsin, Eva, Wwe., Wendensche Str. 37
Nabag, Jak., Schmied, Obststr. 12, W. 13
Nabatowitsch, Otto, Malzmstr., Hospitalstr. 3, W. 44.
Nabel, L., Schndrn., Windstr. 28.
Naberg, Fr., Ankern., Friedrichsholmsches Ufer 6.
— Jan, Tschlr., Hasenholm. Ufer 8.
Nablowsky, Ede, Wwe., Mühlenstr. 15.
Nabokin, Alex., Bmt., Pionierstr. 6.
Naburg, Jan, Dw., Romanowstr. 71.
— Eda, Dw., Marienstr. 98, W. 11.
Nach, G., Uhrm., Mühlenstr. 100, W. 45.
Nacha, Mart., Steller, Bärenstr. 7, W.2.
— Pet., Modelltschlr., Kalnezeemsche Str. 33.
Nachlupin, Fallalej Mich.'. Techn., kl Sandstr. 4.
Nachmanowitsch, F., Hdlr., Mosk. Str. 75.
Nachminowitz, Bolesl., Fuhrm.: Revaler Str. 41, W. 48.
Nachtasyl für Obdachlose, Marienstr. 49. Sieh Register Seite 2.
Nachtigall, Alb., Musiker, Marienst. 22.
Nachumowitsch, Sarah, Hdlrn., Grabenstr. 10.
Nack, Alex., Tschlr., Torgel. Str. 2.
Nackunsz, A., Hg., Libauer Str. 7.
— Heinr., Klarirer, kl. Lagerstr. 12.
— Leonore, Frl., Geh. in der Krippe, Wolmar. Str. 24.
— Udo Heinr.', Fabrikbmt., Tuckumer Str. 11.
Nadelmann, Chaim, Schndr., Romanowstr. 149, W. 12.
Nadenenko, Vikt. Nik.', Bmt., Schützenstr. 19, W. 16.
Nadeschdin, Jw., Lieutn., Kalnezeemsche Str. 42, W. 4.
„Nadeshda", 2. G., Transport- u. Versich.-Ges. in St. Petersb. Generalagent in Riga: Kaufmann 2. G. A. Augsburg, Kalkstr. 31/33, ☎ 619, Speicher: Reformierte Str. 1, ☎ 1758.
Nadolski, Berta, Wwe., Romanowstr. 38.
— Joh., Werkmstr., Fuhrmannsstr. 2.
— Kristine, Vorarb., Schreyenb. 6, 2.
— Nik., Schuhm., Lubahn. St. 6, W.2.
Nadratowsky, Jos. Mich.', KA, Reichsb.-Bmt., Reichsb.-Geb., Nikolaistr.
Nadsing, Andr., Schlosser, Wasserstr. 24
— Emilie, Kol.-Hdl., Alexanderstr. 143.
— Fr., Schndr., Matthäistr. 71, W. 31.
— Krist., Hsb., Wolgundsche Str. 61.
— M. K., Lederhdl., Steinstr. 9, ☎ 4006 wohnt Muckenholm. Str. 15, W. 22.
— Nik., Vorarb., Alexanderstr. 143.
Nägler, Joh., Dachd., Säulenstr. 60.
Nähring, Sophie, Vers.-Insp.-Wwe., Thronfolgerboul. 23, W. 12.

Nael, Andr., Amtsbote, Gertrudstr. 99.
Nagajew, Vikt. Viktor', Bahnbmt., Marienmühlenstr. 14.
Nagaika, Jos., Wächter, Maschinenstr. 3.
Nagain, Jan, Dw., Gertrudstr. 63.
— Paul, Setzer, Matthäistr. 61, W. 22.
— Pet., Maurer, Karolinenstr. 15, W. 8.
Nagel, Aug. Bened.', Königl. Portugies. General-Konsul, Mitinh. d. Firma Stolberg & Burchard, Elisabethstr. 47.
— Adele, Wwe., Karolinenstr. 30, W. 3.
— Alide, Wwe., Feldstr. 2, W. 8.
— Dav. Jak.', Bürodiener, 2. Weidend. 31
— Emilie, Wwe., Gertrudstr. 61, W. 18.
— Eug., Agronom, Insp. d. Stadtkrankenh., Ritterst. 7.
— Friedr., Hdlr., Schlocksche Str. 61.
— Heinr., Telegr.-Bote, Alexanderstr. 151
— Joh., Wagenb., Katharinendamm 1.
— Karl, Arrendator d. Gutes Nerft-Sussey in Kurl., Marienst. 47, W.5.
— Osk., Mitinh. d. Firma Herm. Braun, Basteiboul. 8, W. 4, ☎ 1203.
— Theod., Prok. d. Firma Stolberg & Burchard, Kalnezeem. Str. 9, W. 1.
Nagiben, Pet., Hdlr., Kojenh. Str. 23.
Nagibina, Darja, Schndrn., Turgenjewstr. 13, W. 3.
Nagla, Mar., Wwe., Färberstr. 15.
Nagle, Wilh., Schmied, Mitauer Ch. 36.
Naglja, Adam, Bahnbmt., Kathol. St.13
Naglin, Aug., Ankern., Fockenh. Str. 8.
— Dan., Tschlr., Katholische Str. 28.
— Pet., Asphaltierer, Katharinend. 17.
Naglis, Oss., Dw., Eliasstr. 19, W. 8.
— Mich., Diener, Sünderstr. 10.
Naglowsky, A., Schuhm., Sadownikowstr. 18.
Nagorski, And., Buchb., Tulasche St. 6.
Nagujewski, Bron. Dar.', KR, Prok.-Geh., Schulenstr. 13, W. 6.
Nahrun, F., Marienstr. 127, ☎ 5241.
Nahting, Osk., Bahnbmt., Marienstr. 32.
— Rob. Bahnbmt., Marienstr. 32.
Nahtinsch, Jak., Student, Dorp. Str.21.
Nahtrin, K., Alexanderst. 109, ☎ 4684
Nahtrit, Olga, Kol.-Hdl., Wasastr.
Nahz, A., Frisirsalon, Sprenkstr. 62.
— Anna, Frau, Sprenkstr. 62, W. 16.
Nahzkaln, Krist., Drahtz., Konsulstr. 3.
Naibart, Jw., Schuhm., Jaroslawsche Str. 32, W. 9.
Naichin, S., Mech. Werkst., Sandst. 15 wohnt Sandstr. 8, W. 7.
Naidenow, Jw. Pet.', Bahn-Werkmstr., Popowstr. 3, W. 2.
Naiditsch, Jw. Wik.', Bahnbmt., Säulenstr. 77.
Naikowsky, Fel., Bildereinrahm., Alexanderstr. 12, W. 16.
Naimowitsch, Greg., Wächter, Schiffsstr. 19.
Naimuschin, Leonid Neofit', Bahnbmt., Kemmernsche Str. 4, W. 3.
Nainsky Ant., Tschlr., Pauluccistr. 10.
Nakum, Gudhard, Dw., Marienstr. 2.
Nakwas, Nikita, Hsb., Jarosl. Str. 85.
Nakwas-Tschimgo, Paw. Kas.', Bmt., Kirchenstr. 35, W. 23.
Nalitzky, B., Schuhm., Mühlenstr. 109.
Naliwaiko, Oss., Fuhrm., Gertrudstr. 89.
Namajunas, Norb., Sortir., Nordstr. 1.
Namajuschkin, Franz, Müller, Katharinendamm 20.
Nammik, Jak., Vorarb., Mitauer Ch. 50.
Namming, Paul., Tschlr., Pernau. St.7.
Namneek, H., Buchhltr., Thronfolgerboul. 25, W. 2.

Karl Grünberg, Die besten Gummireifen der Welt.
Matthäistr. № 54, im eigenen Hause. Telephon № 2402

Nur importierte Weine in grösster Auswahl.

Karl Grünberg, Matthäistr. № 54, im eigenen Hause. Telephon № 2402. Die besten Gummireifen der Welt.

— Jan, Fuhrm., Jakobstädt. Str. 1.
— Jan, Hdlr., Olivenstr. 5, W. 3.
— Jur, Seifens., Laborator. Str. 23.
— Karl, Buchhltr., Ernestinenstr. 1.
Nanos, P., Kurmanowstr. 20a, W. 21.
Napris, Eva, Frau, Alexanderstr. 99.
— R., Dw., Gerberstr. 4.
Nagrowski, Marie, Schulinsp.-Wwe., Säulenstr. 23, W. 1.
— Joh., Frl., Charlottenstr. 64.
Narbatowitsch, Fritz, Equipagenverm., Marienstr. 47, W. 13.
— K., Schmied, Laboratoriumstr. 7.
— Karl, Schndr., Helenenstr. 5, W. 23.
Narbut, Ant., Fuhrm., Rifterst. 84, W. 7.
— Joh., Dw., Altonaer Str. 13.
— Kath., Wwe., Mathäistr. 99, W. 42.
— Konst., Frau, Bausk. Str. 9.
— Ludw., Kol.-Hdl., Bärenstr. 5.
Narcisko, Jw., Heizer, Cementstr. 5.
Nargrodsky, Adam, Feilenh., Konradstr. 11
Naris, M., Maurer, Marienstr. 13.
Naritz, Joh., Oberwärt., Duntenh. Str. 16
— J., Bürstenb., Marienstr. 20, W. 14.
— Marie, Schndrn., Wenden. Str. 23.
Narkewitsch, Ant., Fuhrm., Bullen. Str. 5.
— A., Wwe., Kalkstr. 8, W. 5.
— T., Schuhm., Katholische Str. 10.
— W., Schndr., Ritterstr. 90, W. 12.
— Wik., Maurer, Marienstr. 135.
— Wlad. Mich.', Ing., Lazarethstr. 3.
Narkewitz, Hans, Dw., Tempelstr. 2a.
— Joh., Buchdr., Trinitatisstr. 28, Q. 4.
— Step., Austr., 2. Weidendamm 3.
Narks, Friedr., Zimm., Abaushof. Str. 6.
Narkunas, Js., Tschlr., Matthäistr. 32.
Narlewitsch, Kas., Stauer, Ka'to'enstr. 24
Normont, Jos., Bahnbmt., Grobin. St. 6
— Pet., Auff., Suworowstr. 98, W. 9.
Narnitzki, Jsid., Flußpol., Gogolstr. 23.
Naron, Feod., Dw., Smolenskerstr. 12.
Narring, Georg, Hsb., Fischerwirt, Gypsstr. 1.
— Math. Mich.', Frl., Kassir., Ballastdamm 30.
Narris, G., Holzhdl., Marienstr. 113.
„Narsan", Mineralwasseranst., Alexanderstr. 6, ☎ 5241.
Narski, Olga, Wwe., Zollbmtn., Alexanderstr. 24, W. 5.
Narubin, Sem., Bahnbmt., Palissadenstr. 5, W. 5.
Naruleiwitsch, Anna, Wwe., Oskarstr. 2.
Narum, Fritz Dav.', Kol.-Hdlg., Marienstr. 127, W. 3.
Narunowsky, Karl, Brandmstr., Katharinendamm 30.
Narup, J., Bmt., Revaler Str. 82.
Naruschaitis, Jul., Fuhrm., Artilleriestr. 63, W. 16.
Naruschewitz, Br., Buchdr., Sprenkstr. 14.
— Aug., Anst. für Anfert. der Simplexrollen für Einwickelpapier, Sprenkstr 14.
— Gottl., Schndrn., Sprenkstr. 14.
— Rob., Feldscher, Kurmanowstr. 28.
— W., Hdlr., Sadownikowstr. 29, W. 13
Narwa, J., Tischlerei, Alb'rtstr. 9, W. 14
— Paul, Schlosser, Adlerst. 18, W. 16.
Nasar, Rich., Tschlr., Petersb. Ch. 4.
Nasarow, Alex., Lehrn., Friedensstr. 17b.
— Jesim, Hsb., Moorstr. 30a.
— Jur, Schmied, Säulenstr. 95, W. 7.
— Jur., Werkmstr., Maurerstr. 5, W. 7.
— Jw., Sattler, Witebsker Str. 9.
— Leonh., Hausverw., Mosk. Str. 112.
— Max., Hsb., kl. Bienenstr. 1.
— Nik., Maler, Mo'kauer Str. 172.
— Nik., Tschlr., Pernauer Str. 33.
— Nik. Jw.', Hsb., Gogolstr. 11, W. 1.
— Pet., Hausverw., Champetr. Str. 129.
— Trif., Bmt., Mosk. Str. 259.
Naschke, Rud., techn. Direktor u. Braumstr. der Bierbr. C. Stritzky, Nikolaistr. 77.
Naselewitz, Jtzik, Schuhm., Marienst. 90.
Naser, Adam, Kutscher, Hospitalstr. 3.
Nasso, Adam, Hdlr., Steinstr. 21.
Nassow, Alex., Wwe., Gertrudst. 29, W. 5.
Nasujew, Agaf., Pension, Gertrudstr. 88.
S. Nathan, 2. G., Stahlwaaren, Inh.: Frau Malke Nathan, Sünderstr. 33, ☎ 829.
Nathan, Ed., Kfm., Bischofsstr. 3, W. 9.
— Malke, Inh. d. Firma S. Nathan, Sünderstr. 33, W. 2.
— Max, Geschäftsf., Sünderstr. 33.
Nathansohn & Bernheim, 1. G., Galanterie- u. Modew., Inh.: Mowscha Nathansohn, Prok.: Sarah Nathansohn, Sünderstr. 8, ☎ 1409.
Nathansohn, Elias, Hg., Thronfolgerb. 2.
— Jtz., Schuhm., Alexanderstr. 136.
— Juda, Fleischer, Sadownikowstr. 22.
— Mowscha, Inh. d. Firma Nathansohn u. Bernheim, Weberstr. 7, W. 2,
— Mowscha, Kfm., Thronfolgerboul. 21, W. 1, Tel. 745.
— Rud., Lederhdlg., Alexanderstr. 114.
— Sch., Schndrn., Sadownikowstr. 22.
Nather, Alex., Spark.-Bmt., Duntenhofsche Str. 40.
— Eduard, Inh. d. Firma H. Pfannenschmidt, Georgenstr. 3.
— Karl sen., Duntenhof. Str. 40.
— W. K. Kfm., Felliner Str. 3, W. 7. Tel. 776.
— Wera, Lehrerin, Felliner Str. 3.
Nathow, M., Frl., Thronf.-Boul. 25.
Natra, Jan, Reepschl., Emmastr. 29.
Natreek, Jak., Zimmerm., Jaroslawsche Str. 4, W. 13.
Natrin, Andr., Ankern., Hasenholmsches Ufer 27.
— Fr., Handschuhm., Katharinenstr. 2.
— Jan, Expreß, Dorotheenstr. 28.
— Joh., Tischlr., Schreyenbusch 2, 7.
— Mart., Wächter, Nikolaistr. 52, W. 29.
— Pet., Hsb., Helenenstr. 12, Q. 7.
Natrit, Pet. Dav.', Lagerdiener, Schulenstr. 7, W. 16.
Nauck, Friedr., Masch.-Ing., Margaretenstr. 20, ☎ 1914.
Naudecks, Marg., Frl., Domplatz 15.
Naudin, Andr., Gummiarb., Hospitalstr. 39.
— Jak., Ladendiener, Marienstr. 68.
— Ros., Schndrn., Pokrowstr. 22, W. 13.
Naudizan, Jur, Glasermstr., Alexanderstr. 143.
Naudschunas, Alex., Fuhrm., Charlottenstr. 6.
— Jw., Brothdlg., Suworowstr. 93.
Nauseldt, Aug., Expreß, Alexanderstr. 88.
— Jan, Expreß, Artilleriestr. 49, W. 11.
Naujack, Alfons, Mech., Marienstr. 31.
— Hugo, Techn., Erlenstr. 2.
Naum, Emil, Hdlr., Palissadenstr. 35.
Naumann, Andr., Schmied, Färberstr. 4.
— Anna, Wwe., Hsb., Moorstr. 12.
— Gottl., Wwe., Subbathsche Str. 3.
— Joh., Holzwr., Subbathsche Str. 3.
— Joh., Masch., Ankerstr. 3.
— Theod., Setzer, Marienst. 101, W. 18
Naumenko, Alex. Wass.', Feldsch., Hospitalstr. 47.
Naumer, Rud., Bmt., Treydenst. 4, W. 5.
Naumow, Alex., Hg., Gertrudstr. 74.
— Dmitri, Fabrikbmt., Säulenstr. 29.
— Ernst, Maler, Bachstr. 12.
— Jwan Sam.', Techn., Bahnbmt. Marienmühlenstr. 11, W. 3.
— Mich. Jgn.', Leutn., Wenden. St. 43.
— Natalie, Hsbn., Fuhrhalt., Eliasstr. 19, W. 1, Tel. 3522.
— Pet., Maler, Grabenstr. 43, W. 8.
— Prok. Andr.', Bahnbmt., Eliasstr. 19
Navigationsschule, „Schi fahrts-Schule für weite Fahrten" des Börsen-Komitees, Schiffsstr. 25, im Seemannshause. Sieh Register Seite 2.
Nawarsky, Franz Adalb.', Kand. rer. merc., Sekretär, d. Gas- u. Wasserw., Suworowstr. 60, W. 11.
Nawduschewitsch, Jgn., Kellner, Revaler Str. 63, W. 27.
Nawit, Jan, Fuhrm., Ritterst. 149, W. 1
Nawosolok, Abr., Schndr., Dünaburger Str. 2, W. 4.
„Nazareth", Asyl der Stadtdiakonie, Katharinenstr. 3, ☎ 4148.
Nazin, J., Hsb., Schiffskapt., Brückenstr. 5.
Nazjun, Kas., Hsb., Thalstr. 16.
Nebel, Karl Karl', Kontorbmt., Nikolaistr. 83, W. 6.
— Karl, Gerbermst., Hospitalstr. 45.
Nebelsieck's Nachfolg., Gummistempelfabrik Kalkstr. 11, Q. 4.
Nebocat, Eug., Korresp., Schwimmst. 26
— Felix, Korresp., Gertrudstr. 62.
— Jul., Kas., Bevollm. d. Firma Ed. R. Lange, Kaisergartenstr. 1, W. 10.
Nebois, Joh., Auff., Karolinenstr. 31.
— Joh., Holzhdlr., Mühlenstr. 3, W. 35.
Nebow, Tim., Schuhm., Witebsk. Str. 8.
— Feod., Hdlr., kl. Moskauer Str. 18a.
Nechoroschkin, Mir., Hg., Mosk. Str. 273a
Nedel, Karl, Stauer, Kronenstr. 12.
Nedela, Ad., Organist, Sch'oßplatz 5.
— Georg, Buchdr., Elisabethstr. 22.
— Hans, Musikdir., Nikolaistr. 23.
Nedol, Otto, Maler, Hospitalst. 9, W. 25
Nedoselkin, Jw., Gasmstr., Palissadenstr. 23.
Nedwetzki, Prof., Schuhm., Mosk. St. 79
Nee, Joh., Postbmt., Romanowstr. 53.
Needlin, Karl, Schlosser, Doblen. Str. 1
Needr, Jan, Frisörgesch., Dünamünd. Str. 46.
Needre, Ans, Schaffn., Ritterstr. 91.
— Amalie, Stickerin, Ritterstr. 75a.
— Aug., Tschlr., Pernauer Str. 37.
— Dav., Auff., Alexanderstr. 192, W. 10
— Jak., Pension, Marienst. 13, W. 124
— Jahnis, Bauuntern., Alexanderstr. 182, ☎ 3782.
— Jak., Zimmerm., Bienenstr. 13, W. 5
— Jan, Elektrotechn., Rabenstr. 3, W. 14
— Jan, Tschlr., Gerberstr. 11, W. 7.
— Joh., Meier, Romanowstr. 78.
— Julie, Wwe., kl. Newastr. 7, W. 3.
— Karl, Geschäftsf., Sprenkstr. 75, W. 2.
— Karol., Wwe., Altonaer Str. 30.
— Mart., Schndr., Bauskesche Str. 9.
— O., Bierhdl., Dünamünd. Str. 48.
— Osk., Schuhm., Mitauer Ch. 29.
— Wold., Hsb., Petersb. Ch. 124.
Needrin, Joh., Zimm., Kojenholm. Str. 19
Needrit, A., Schndr., Holmstr. 9.
— Andr., Schlosser, Alexanderstr. 180.
— Anna, Hsb., Wwe., Unionstr. 3, W. 1
— Christ., Wäsch., Revaler Str. 77.
— Elisab. Joh.', Fabrikbmt., Pokrowstr. 21, W. 15.

Ch. Jürgensohn, Weingrosshandlung, Wallstr. Nr. 20. Telephon Nr. 106.

— J., Frisörgesch., kl. Schmiedestr. 11
— J., Schmied, Schreyenbusch 2, 13.
— Jan, Frisör, Unionstr. 3.
— Jan, Schuhm., Säulenstr. 52, W. 2.
— Joh., Tschlr., Pokrowstr. 21, W. 15.
— Pet., Bmt., Sprenkstr. 69, W. 19.
— Rich., Agent, Pernauer Str. 37.
Neekis, T., Fuhrm., Kostroma. Str. 10.
Neese, Anna, Wwe., Adlerstr. 10, W. 9
— H., Frl., Puschkinboul. 6, W. 7.
— Harry Karl', Buchhltr., Kirchenstr. 37.
— Jenny, geb. Wendt, Wwe., Kalnezeemsche Str. 25a, W. 1.
— Karl Karl', Buchhltr., Kirchenstr. 37
— Rich. Karl', Hg., Kirchenstr. 37.
Nefedjew, Jewg. Wladisl.', HR, jüng. Regierungsrat, Matthäistr. 16, W. 3, ☎ 4802.
Nefedow, Nik., Kellner, Marienstr. 134.
Nefromejew, Kupr., Hg., Jaroslaw. St.5
Negelow, Mich., Schndr., Dünaburger Str. 2, W. 2.
— Schmul, Zunahtm., Lagerstr. 18.
Negotin, Fil., Hsb., Rujensche St. 8W1.
Nehring, Mar., Frl., Schndrn., Artilleriestr. 49.
Nehrit, Nik., Tschlr., Kischinewsche Str. 8.
Nehse, Vikt., Flachswr., Pauluccistr. 1.
Nehwal, Karol., Wwe., Hsbn., Gymnastikstr. 28.
Nehwe, S., Kol.-Hdl., Mosk. Str. 177.
Nejanow, Alex., Buchhltr., Moskauer Str. 137, W. 2.
Neichen, Jak., Holzhdlg., Mosk. Str. 33.
Neidel, Joh., Hdlr., Pernauer Str. 13.
— Aug., Wwe., Matthäistr. 105, W. 4.
— Marie, Wwe., Säulenstr. 77, W. 28.
Neidhardt, Elsa, Frl., Fabrikbmtn., Schlocksche Str. 12a.
Neikin, Pet., Vorarb., Hapsaler Str. 2.
Neikowski, S., Frisörgesch., Romanowstr. 96.
Neilis, Marie, Frl., Lagerstr. 45, W.7.
Neimark, Lihbe, Wwe., Schwimmstr. 26.
Neinat, J., Priv., Revalerstr. 85, W.46.
Neinis, Karl, Fuhrm., Jarosl. Str. 70.
Neins, Ant., Schlosser, Pernauer St.14.
Neith, Schmulja, Schuhm., Brückenst.14
Neitner, Kath., Hdlrn., Grenzstr. 22.
Neitz, Alex. Ed.', Uhrm., Matthäistr. 18.
— Amalie, Bmt.-Wwe., Kirchenstr. 35.
Nekaj, Paul., Wwe., Säulenstr. 80.
Nekljudow, Pet., WSR, Kammerh., Mitgl. d. Conseils am Minister. d. Innern, Ehrenfriedensricht., 1. Weidend. 3.
— Dmitri Pet.', Ing.-Techn., 1. Weidendamm 3, W. 1.
— Olga, Lehrerin, 1. Weidendamm 3.
Nekrasch, K. K., KS, Prof.-Geh., Elisabethstr. 3, W. 10, ☎ 2252.
Nekrassow, Nik., Hg., Smolensker St.16.
Neladus, Arch., Böttcher, Uferstr. 53.
P. Neldner, 2. G., Mus. Instr. u. Noten, Inh.: Paul Karl Neldner, Theaterb. 2, ☎ 1192.
Neldner, Paul, Inh. der Firma P. Neldner, Mühlenstr. 60, W. 1, Tel. 1991.
Nelewitsch, Ernst, Glasm., kl. Milchstr. 7.
Nelisny, A., Techn., Mühlenstr. 39, W. 6.
— Joh., Schuhm., Alexanderstr. 144.
Nelius, Alma, Frl., Schwalbenstr. 1, Eingang Wasserstr.
— Arth., Bankbmt., Kaisergartenstr. 4.
— Aug. u. Emilie, Hsbn., alte Mitauer Str. 40, W. 1.
— Feod., Mechan., Gogolstr. 21, W. 15.
— Otto, Former, Alexanderstr. 135.
— Otto Heinr.', Werkmstr., Brückenst. 9.

— W., Georg, Hsb., Lagerstr. 10, W. 1.
— Wilh., Hsb., Schreyenbusch 5, 9.
Nelke, Ad., Gießer, Schreyenbusch 2, 10.
— Aug., Maler, Petersb. Ch. 27.
— Ed., Bäcker, Färberstr. 22, W. 14.
— Karl, Kol.-Hdl., Schreyenbusch 1, 4.
— Karl, Zuschndr., Duntenhof. Str. 32.
— M., Schuhm., Suworowstr. 4, W. 26.
Nelson, A., Buchhltr., Pauluccistr. 7.
— Hugo Pet.', Vertr. d. Ges. d. Okulowschen Papierfabriken W. J. Paßburg in Moskau, Matthäistr. 41.
— Jak., Schuhm.-Mstr., Alexanderstr. 49.
— Jan, Schndr., Säulenstr. 53, W. 16.
— Pet., Holzhdlr., Matthäistr. 41.
Nemanis, J., Teehaus, Steinstr. 3.
— J., Dw., Sprenkstr. 69, W. 16.
Neminski, O., Mech., Münstereistr. 11.
Nemiro, Oss., Schuhm., Albertstr. 4.
Nemirowski, Meier, Buchhltr., Romanowstr. 53, W. 4, ☎ 4166.
Nemm, Joh., Goldschm., Kurmanowstr.14.
— Kath., geb. Tichwinski, Hsb., Katholische Str. 29, W. 2.
Nemser, Ch. K., Dentist, Elisabethstr.20.
Nemtschenko, J. W., Fabrikdir., Zollstr. 4
Nemzow, Glafira, Hsbn., Marienstr. 49, ☎ 4803.
Nenaschew, Wlad. Alex.', Bahnbmt., Parkstr. 4.
Nenne, M., Bmt., Matthäist. 43, W.49.
— Olga, Wwe., Matthäistr. 38, W. 16.
Nenzel, Georg, Mech., Alexanderstr.124.
Nepokultschitzky, Hyppol. Dem., Bahnbmt., Elisabethstr. 103, W. 21.
Neppart, G. N., Hsb., Wolg. Str. 27.
Neppert, Jul., Frl., Romanowstr. 60.
— Krisch, Hsb., Salwensche Str. 50.
— Theod., Musiklehrer, Felliner Str. 3a.
Dampfschiffahrtsges. „Neptun", Riga, Dampferbetrieb, Kommanditgesellsch. Lars Ylander, einziger offener Gesellschafter, Palaisstr. 9.
Nerechitski, L. P., Dom.-Verw.-Bmtn., Säulenstr. 41, W. 1.
— N. P., Frl., Bmtn., Säulenstr. 41.
— W., Frau, Säulenstr. 41, W. 1.
Neretneek, Otto, Hsb., Kol.-Hdl., Torgelsche Str. 4, W. 7.
Nerlich, Sina, Friseuse, Herrenstr. 13.
Neroda, Iw. Wass.', KR, Ing., Bahnbmt., Albertstr. 3, W. 6, ☎ 9140.
Neronski, M., Schloss., Wolmar. Str. 17.
— M., Kontordiener, Kramerstr. 2.
Nerr, Jefim, Schndr., Matthäistr. 141.
Nerst, Leibe, Fleischer, Eliasst. 26, W.8
Nertewitz, Gedd., Drahtz., Alexanderstr.19a
Nertowitsch, J., Kellner, Säulenstr. 61.
Neruschka, Nik., Bmt., Ehstenstr. 2, W. 7.
Nesarenko, Alex., Polizeibmt., Jaroslaw. Str. 19, W. 51.
Neschitzki, Oss., Dw., Kalkstr. 28, W. 3
Neschuschkin, Konst., Mech., Pernauer Str. 23a, W. 31.
Nesin, Mark., Zollbmt., Mosk. Str. 43.
Nesiolowitsch, Ant., Hsb., Milchstr. 12.
— Mich., Maler, Milchstr. 12.
Nesnajew, Hipp. Ger.', Fabrikbmt., 1. Weidendamm 29.
— Marie Hippol.', Fabrikbmtn., 1. Weidendamm 29, W. 1.
T. P. Nessadomow, 2. G., Dampfmühle u. Badeanstalt, Inh.: Maria Nessadomow, Mosk. St. 9, ☎ 5310
Nessadomow, Marie, Inh. d. Firma T. P. Nessadomow, Kirchenstr. 26, W.4. ☎ 4552.
— Tich. Tich.', Kfm., Moskauer Str. 7.

Nesselberg, Krist., Tschlr., Altstr. 6.
Nesselowitsch, Abr., Schndr., Wenden. Str. 10.
Nesselstrauß, H., Galant.-Hdl., Kalnezeemsche Str. 83.
— Laser, Schuhm., Mühlenstr. 130.
— Leibe, Hdlr., Elisabethstr. 22, W. 12.
Nessler, Lina, Hebamme, Pauluccistr. 19.
— Friedr. Val.', Hg., Mastenst. 1, W.2.
— Mar., Privat., Windauer Str. 8.
Nestenko, Rom., Tischlerei, Eliasstr. 7.
Nesterow, Alex., Hsb., Kfm., Parkstr. 4, W. 1, ☎ 1135.
— Ludmilla, Hsbn., Mühlenstr. 71, W. 3. ☎ 4491.
— M., Mosk. Str. 64.
— Mich. W., Hsb., Dir. d. 3. Rig. Ges. gegens. Kredits, Stadtverordn., Andreasstr. 5, W. 6, ☎ 3062.
— Nik., Kfm., Parkstr. 4, W. 4.
— Step., Wwe., Katharinend. 20, W. 4.
Nestmann, Ed., Drahtz., Goldingerstr. 7.
— Karl, Schlosser, Pernauer St. 20.
— Otto, Hsb., Champetresche Str. 81.
Nestwed, Harald, Archivar, Mittelst. 3.
Netschajew, Alex., Priester, Gogolstr. 4.
— Fed., Stabskapt. a. D., Teichstr. 21.
— Grig., Tschlr., Feldstr. 4, W. 5.
— Wlad., Leutn., Newastr. 9, W. 6.
Nett, Jan, Schuhm., Revaler Str. 90.
Nette, Pet., Hsb., Schmiedewerkst., Petersb. Ch. 43.
— Pet., Steinh., Schreyenbusch 1, 1.
Nettelberg, Joh., Hausverw., Dondangen. Str. 6.
Nettelhorst, E. B., Baron, KR, Prof.-Geh., Elisabethstr. 11, ☎ 2250.
Nettelhorst, Joh., Masch., Revaler Str. 51
— Ludw., Schaffn., Revaler Str. 51.
— Osk., Hg., Säulenstr. 90, W. 4.
— Thom., Priv., Gertrudstr. 111, W. 9.
Nettelsohn, Gottl., Portier, Baldohnsche Str. 1.
Nettenberg, Fritz, Bierhdl., Altonaerstr. 9.
Netzel, Stef. Leop.', Reisender, Suworowstr. 15, W. 1.
Neu, A., Fabrikbmt., Jarosl. Str. 51.
— Ernst, Diener, Ritterstr. 48, Q. 10.
— Georg, Privat., Gertrudstr. 67, W. 9.
— Gust. Bernh', Hg., Meisterstr. 16.
Neu-Mühlgrab. Fabrikschule, Mühlgrabener Str. 14.
E. Neuberg, 2. G., Tuchwaaren, Inh.: Jochel Neuberg, Königsstr. 16, ☎ 3738
J. Neuberg, 2. G., Drogen, Inh.: Israel Neuberg, Mosk. Str. 112.
Neuberg, A., Dr. med., Spr.: 10—12 u. 4—6, Sandst. 16W6, ☎ 2081.
— A. K., Rechtsanw.-Geh., Mühlenst.74
— Amalie, Auss., Petersb. Ch. 29.
— Dan., Hg., Romanowstr. 36, W. 27.
— E., Hsb., Königsst. 16.
— F., Hdlr., Peitaust. 9W8.
— F., Modew.-Hdl., Johannisstr. 18.
— Jak., Hdlr., Färberstr. 29, W. 6.
— Joh., Klempnerei, Johannishof 7, ☎ 4108.
— Joh., Tapez., Albertstr. 2a, W. 9.
— Karl, Tschlr., Hasenst. 5, W. 7.
— Pet., Schuhm., Moskauer Str. 121.
— Schef, Kleiderhdlg., Alexanderst.108.
Neubert, Wilh., Wwe., Basteiboul. 8.
Neublatt, Friedr., Maler, Matthäistr.11.
— Karl, Tschlr., Hospitalst. 11.
Neubot, Anna, Wwe., Artilleriestr. 66.
A. L. Neuburg, 2. G., Bauuntern., Inh.: Ans Ludw. Neuburg, Pernauer Str. 27. ☎ 991.

Karl Grünberg, Die besten Gummireifen der Welt.
Matthäistr. № 54, im eigenen Hause.
Telephon № 2402

Eigene Filialen: Mühlenstr., Ecke der Suworowstr., Tel. 325. Hagensberg, Waldstr. 4a, Tel. 3950.
Weberstrasse, Ecke der Altstadt, Tel. 1569. Mitauer Chaussee 12, Tel. 3055.

Neuburg, A. L., Inh. dieser Firma, Amts-Maurermstr., Pernauerstr. 27, ☎ 991.
— Ad., Schlosser, Birkenstr. 15, W. 6.
— Emilie, Klempner-Wwe., Revaler Str. 72, W. 4.
— Joh., Schiffskapt., Goldingerstr. 2.
— Karl, Elektrotechn., Nordstr. 11.
— Karl, Hsb., Exped., Ambothen. Str. 18
— Karl, Schndr., Gertrudstr. 91, W. 18.
— Lisa, Hdlrn., Alexanderstr. 144, W. 6.
— O., Frau, Marienstr. 4, W. 23.
Neubut, Ed., Präs. d. Balt. Handlungsgeh.-Ver., Romanowstr. 29, W. 3.
Neudorff, A., Agent, Alexanderstr. 119.
— Joh., Arrend., Weißenhof. Str. 16.
Neue Balt. Waidmannsblätter, Expedition Domplatz 5.
Neuendorf, Anna, Wäsch., Sternstr. 24.
Neuenkirchen, Alexander, Armenkurator, Schwartzenhöffsche St. 12.
— E., Frl., Bürobmtn., Arsenalstr. 3.
— Ed., Dr. med., Spr.: 8—10 und 4½—5½, Romanowstr. 10, Q. 1.
Neuer, Olga, Wwe., Kurmanowstr. 11.
Neueste Nachrichten, Rigasche, Redaktion: kl. Petrikirchenstr. 3, ☎ 4840, Expedition u. Druckerei: kl. Münzstr. 25, ☎ 4460.
Neufeldt, Nat., Frl., Vorst. d. Elisabethschule u. d. Wittwenheims d. Frauenverein, Romanowstr. 60.
Neugard, G., Schlosser, Pernauer Str. 23a.
Neugebauer, Edm. Rob.', Mitinh. der Mech. Werkst. von M. Masing, kleine Sandstr. 1.
Neuhausen, Ros., Wwe., Parkstr. 1.

Julius Neujahr,
Amts-Malermeister,
kleine Neustrasse Nr. 4.

Neujahr, Jul., Hsb. u. Amts-Malermstr., kl. Neust. 4, W. 1.
— Louise, Frl., kl. Stationsstr. 11.
Neuken, E., Kol.-Hdlg., Schreyenb. 1, 24
Neukirch, Elisabeth geb. Freymann, Wwe., Schulenstr. 24, Q. 1.
— Friedr., Ing., Gertrudstr. 10, W. 9.
August Neuland, 1. G., Olympia-Theter, Inh.: Aug. Neuland, Elisabethstr. 61, ☎ 99.
Karl Neuland. 2. G., Trakteur, Dorpater Str. 5, ☎ 3965.
Karl Neuland, 1. G., Hotel Zentral, Scheunenstr. 25, ☎ 15.
Neuland, A., Bankbmt., Waldstr. 4a.
— Ad., Marktkommiss., Waldstr. 4a.
— Alex., Dw., Bauskesche Str. 21.
— Anna, Brothdlg., Dorpaterstr. 5.
— Anna, Hsbn., Alschwanger Str. 22.
— Anna, Wwe., Ebelshöf. Str. 4a.
— Anna, Wwe., Mitauer Ch. 22.
— Ant., Schndrn., Schulenstr. 7, W.14.
— Arth., Telegr.-Bmt., Elisabethstr. 103.
— Aug., Inh. d. Firma Aug. Neuland, Mühlenstr. 62, W. 8.
— Aug., Kfm., Nikolaistr. 43, W. 5.
— Berta, Wwe., Ebelshof. Weg 6.
— C. L., Theaterboul. 7, W. 7.
— Charl., Wwe., Hausv., Gregorstr. 8.
— Chr., Hsb., Tschlr., Feldstr. 12, Q. 1.
— Christ., Lehrerin, Schulenstr. 13.
— Dav., Gummiarb., Duntenhof. Str. 48
— Emmy, Kfm.-Wwe., Puschkinboul. 6.
— Eug., Bmt., 2. Weidendamm 3.
— F., Marktkommissär, Laborat. Str. 2.
— Fritz, Hsb., Grabenstr. 14.
— Fritz, Mälzer, Säulenstr. 49, W. 37.
— Heinr., Maurerpol., Wolmar. Str. 32.
— Heinr., Telegr.-Bmt., Dünamünd. Str. 23.
— J. Ch., Fabrikbmt., Adlerst. 8 W 19.
— Jak., Hsb., Drehlingsstr. 15.
— **Jan**, Börsenb.-Diener, kl. Altonaerstr. 3.
— Jan, Hsb., Wolgund. Str. 26, W. 1.
— Jan, Revisor, Vogelstr. 2b.
— Jan, Vorarb., Mittelstr. 2, W. 6.
— Joh., Hdlr., Ritterstr. 147, W. 3.
— Joh., Lieferant, Matthäistr. 74.
— Joh., Schlosser, Oskarstr. 1, W. 35.
— Joh. u. Theod., Mälzer, Schulenst. 38
— K., Uhrm., Mühlenstr. 84.
— Karl, Gießer, Petersb. Ch. 34, W. 2.
— Karl, Inh. der Firma K. Neuland, Dorpater St. 5.
— Karl, Inh. d. Firma Karl Neuland (Hotel Zentral), Scheunenstr. 25.
— **Karl**, sen., Maurer, Assietensche Str. 1.
— Karl, Tschlr., Jesuskirchenst. 1, W.5.
— Kath., Wwe., Säulenstr. 109, W. 2.
— Krisch, Exped., Gartenstr. 5.
— Ludw., Bierhdl., Kämmereistr. 2.
— **Matth.**, Kutscher, Dünamünd. Str. 28.
— Rob., Schlosser, Ernestinenstr. 9.
— Trine, Wwe., kl. Lagerstr. 23, W. 2.
— Wilh., Amts-Schlossermstr., Werkst. u. Wohn. Karlsstr. 25.
A. Neumann, 2. G., Trakteur, Inh.: Ans Neumann, kl. Neustr. 1, ☎ 4314

Arnold Neumann & Co.
Gr. Sandstr. 32, Tel. 5045.
Pianoforte-Magazin.
Spezial-Abteilung für
Grammophone
und sämtliche
Musik-Instrumente.

Arnold Neumann & Co., 2. G., Musikinstrum., Inh.: Arnold Neumann und Otto Feyerabend, Sandstr. 32. ☎ 5045.
E. Neumann, 2. G., Manufakturwaren, Inh.: Ephraim Neumann, Apothekerstr. 38.

C. Neumann
Seifenfabrik
Riga.
Alexanderstrasse 172.
Telefon 769.

Neumann, A., Dreher, Säulenstr. 96.
— A., Schlosser, Romanowstr. 44.
— Adolf, Marienstr. 36, W. 5.
— Adolf Karl', Holzwr., Steinstr. 16.
— Alex. Joh.', KR, Postchefgeh., Alexanderstr. 92, W. 10.
— Alexandra, Hausv., Schützenstr. 7.
— Alide, Hebamme, Elisabethstr. 16. ☎ 5244.
— Alma, Frl., Säulenstr. 88, W. 7.
— Alw., Frl., Alexanderstr. 98, W. 8.
— Anna, Hsbn., Wilnasche Str. 7.
— Anna, Lehrers-Wwe., Säulenstr. 9.
— Anna, Wwe., Alexanderst. 94, W.15.
— Anna, Wwe., Revaler Str. 2, W.5.
— Anna, Wwe., Suworowstr. 85.
— Ans, Hsb., Restaurat., Gymnastikstr. 18.
— Aug., Kupferschm., Wilnasche Str. 7.
— Camilla, Wwe., Schiffsstr. 28, W. 5.
— Christ., Tschlr., Obststr. 4, W. 5.
— Christ., Weber, kl. Lagerstr. 17, W. 6.
— Christof, Buchhltr.-Geh., 1. Weidendamm 3, W. 14.
— Dav., Dw., Newastr. 3, W. 5.
— Dora, Wwe., kl. Altonaer Str. 14.
— E., Fuhrm., Färberst. 24, W. 1.
— Ed., Fleischer, Färberstr. 6a, W. 24.
— Elsr., Buchhltrn., Säulenstr. 43, W. 6.
— Emilie, Provisorswwe., Mühlenstr. 48.
— Emilie, Wwe., Karolinenstr. 30, W. 3.
— Emilie, Wwe., Peterholm. Str. 7.
— Emma, Bmt.-Wwe., Schulenstr. 11.
— Ephraim, Inh. d. Firma E. Neumann, Apothekerstr. 38, W. 5.
— Erna, Lehrerin, Alexanderst. 103.
— Ernest., Wwe., Säulenstr. 106, W. 14
— Ernst, Schmied, Matthäistr. 107.
— Eva, Wwe., Alexanderstr. 146, W. 4.
— Ferd. Theod.', Werkmstr., 2. Weidendamm 4, W. 1.
— Fr., Badermstr., Schoonerstr. 5.
— Frida, Frl., Zeichenlehrn., Kirchenstr. 18.
— Friedr., Geschäftsf., Schlock. Str. 12a.
— Friedr., Masch., Suworowstr. 58.
— Friedr., Schriftf., Revaler Str. 24.
— Georg, Dw., Schulenstr. 36, W. 9.
— Georg Wilh., Hsb., Tischlermstr., Karolinenstr. 14, ☎ 2164.
— Gottfr., Feilenh., Fruchtstr. 2, W. 4.
— Hans, Privat., Trinitatisstr. 9.
— Heinr., Glasm., Hapsaler St. 21.
— Heinr., Mstr., alte Mitauer Str. 38.
— Heinr. Karl', Bankbmt., 1. Weidendamm 2, W. 11.
— Hel., Hutm., Säulenstr. 53, W. 17.
— Hugo, Klavierlehr., Wenden. Str. 15.
— J., Fuhrm., Kostromasche Str. 9.
— J., Hsb., Depkinstr. 2.
— J., Schmied, Sternstr. 8.
— J., Schuhm., Säulenstr. 36, W. 8.
— Jak., Hsb., Karolinenstr. 15.
— Jak., Hsb., Uferstr. 19.
— Jak., Holzwr., Bullensche Str. 32.
— Jak., Kassirer, Elisabethstr. 16, W. 13
— Jak., Monteur, Suworowstr. 100.
— Jak., Tschlr., Färberstr. 12, W. 4.
— Jak., Zimmerm., Muckenholmstr. 9.
— Jan, Kontordiener, Hamannstr. 7.
— Jan, Maurer, Säulenstr. 112, W. 8.
— Jefr., Uhrm., Witebsker Str. 22.
— Indr., Hsb., Schreyenbusch 1, 13.
— Indr., Schiffszimm., Eckausche Str. 4.
— Joh., Amtsbote, Baumstr. 7, W. 13.
— Joh., Bodenmstr., Peterholmstr. 7.
— Joh., Exped., Laubstr. 3a, W. 1.
— Joh., Exped., Turmstr. 11, W. 8.

Karl Grünberg, Matthäistr. № 54, im eigenen Hause. Telephon № 2402. **Die besten Gummireifen der Welt.**

Wein- u. Austern-Stuben
Basteiboulevard Nr. 2, Telephon Nr. 80.
Otto Schwarz.
Wein-, Delikatessen- u. Cigarren-Lager
Basteiboulevard, Ecke der Kalkstrasse.

— Joh., Hsb., Abgutd. Str. 14, Q. 1.
— Joh., Hsb., Hg., Romanowstr. 72.
— Joh., Musiker, Säulenst. 40, W. 8.
— Joh., Oberkutsch., Schützenst. 2, W 4
— Joh., Schuhm., Mühlenstr. 13, W. 17.
— Joh., Schuhm.-Werkst., Alexanderstr. 81
— Joh., Vergolder, Newastr. 2, W. 6.
— Joh. H.. jüng. Akzisekontrol., Lazarettstr. 8, W. 8.
— Joh. Joh.', Bankbmt., Trinitatisstr. 9, W. 12.
— Johanna, Inh. d. Firma C. Neumann, Alexanderstr. 172, ☎ 769.
— John, Schlosser, Wilnasche Str. 7.
— Jos., Rohrleger, Mühlenstr. 37.
— Jos., Vorarb., Asylst. 24, W. 39.
— Irene, Lehrerin, Schulenstr. 11, W. 2.
— Jul., Glasm., Apothekerst. 38, W. 9
— Jul., Walzer, Karolinenstr. 38, W. 11
— Jul., Zahntechn., Kapselst. 2.
— Juliane, Hsbn., Nordstr. 2.
— K., Bierhdl., Suworowstr. 28, W. 1.
— K., Chem., Säulenstr. 43, W. 6.
— Karl, Dw., Antonienstr. 8.
— Karl, Dw., Säulenstr. 94, W. 17.
— Karl, Exped., Espenstr. 1, W. 9.
— Karl, Fabrikbmt., Alexanderstr. 48.
— Karl, Kol.-Hdlg., kl. Sandst. 12.
— Karl, Pol.-Bote, Ernestinenstr. 15.
— Karl, Schuhm., Katholische Str. 28
— Karl, Seifenfabr., (Inh.: Johanna W. Neumann), Alexanderstr. 172 ☎ 769.
— Karl, Steller, Duntenhof. Str. 7.
— Karl, Tschlr., Färberstr. 12, W. 15
— Karl, Wraker, Oskarstr. 1, W. 13.
— Karl Otto', Uhrm., kl. Jungfernstr. 11
— Kath., Wwe., Zelistr. 9.
— Krist., Bankbmt., Schulenst. 15, W. 5.
— Krist., Dw., Schlocksche Str. 3, W. 8.
— Lina, Frl., Schulenstr. 25, W. 33.
— Lina, Waschanst., Parkstr. 1a, W. 34.
— Louise, Wwe., Bienenstr. 7, W. 10.
— Luise, Wwe., Ernestinenst. 29.
— Luise, Wwe., Oskarst. 1, W. 13.
— Louise, Wwe., Säulenstr. 68, W. 1.
— Lydia, Wwe., Alexanderst. 161, W. 12a
— M., Bahnbmt., Gertrudstr. 99, W. 11
— M., Frisirsalon, Witebsker Str. 22.
— Mar., Bmt.-Wwe., Kirchenst. 18.
— Mar., Schndrn., Suworowstr. 21.
— Mar., Wwe., Sprenkstr. 62, W. 69.
— Marg., Wwe., Gymnastikst. 7.
— Mart., Fuhrm., Pokrowstr. 18, W. 47
— Math., Wirtin, Essenhöf. Str. 36.
— Matthis, Friseur, Witebskerstr. 22.
— Minna, Wwe., Annenhöf. Str. 7.
— Mord., Schuhm., Mühlenstr. 130.
— Moses, Klempner, Moskauer Str. 86.
— N., Hdlr., Romanowstr. 104, W. 6.
— N. B., Bahnbmt., Mühlenst. 3, W. 30.
— Nelli, Frl., Schützenstr. 7, W. 7.
— Nik., Bahn-Werkzeugmstr., Kurmanowstr. 6, W. 18.
— Osk., Kand., Oberlehrer, Todlebenboul. 10, W. 20, ☎ 3866.
— Osk., Oberlehrer, Mühlenst. 9, W. 11.
— Osk. Ad.', Exped., Alexanderst. 103.
— Osk. Alex.', Prok. d. Firma C. Lorch u. Co., Säulenstr. 1, W. 2, ☎ 4086.
— P., Hausdiener, Puschkinb., im Pol.
— Paul, Tschlr., Pernauer Str. 18.
— Paul., Wwe., Helenenstr. 23, W. 4.
— Pet., Malermstr., Holzhdlr., Karolinenst. 15, ☎ 4249.
— Pidrik, Butterhdlr., Mühlenstr. 82.
— Rob., Bmt., Petersb. Ch. 9, W. 4.
— Rob. Rud.', Bahntelegr.-Chef, Romanowstr. 57.
— S., Restaurateur, Klosterstr. 19, W. 7.
— Sarah, Hdlrn., Schiffsst. 14, W. 5.
— Selma, Kassir., Alexanderst. 118.
— Sim., Hg., Moskauer Str. 52.
— Soph., Kontorbmtn., Kirchenstr. 24.
— T. A., Bmt., Alexanderstr. 109.
— Th., Hg., Mühlenstr. 111, W. 5.
— Therese, Wwe., Romanowstr. 23.
— W., Heu-, Hafer- u. Brennholz-Hdl., Mühlenstr. 113, ☎ 839, Wohn.: Marienstr. 10a, W. 7.
— Wilh., Buchh., Dünamündsche Str. 8.
— Wilh., Dr., Architekt, Bureau: Neustr. 22, ☎ 2473, Spr. 9½—12, Wohn.: Alexanderstr. 51.
— Wilh., Töpfer, Alexanderstr. 60.
— Wold., Lehrer, Säulenstr. 43.
Reisa Neumark, 2. G., Möbel, Kaufhof 30.
Neumark, Hirsch, Schndr., Suworowstr. 74
— Nath., Provisor, Schmiedestr. 50.
— S., Privat., Königsstr. 41, W. 4.
Neumeri, Rob. Louis', Modelltschlr.-Mstr., Treyden. Str. 4, W. 3.
Neumeyer, Friedr. Joh.', Hg., Mühlenstr. 42, W. 6.
Neumowitz, O., Bahnbmt., kl. Palissadenstr. 25, W. 2.
Neuner, Georg, Verlag, Thronf.-B. 11W1
Neupert, Emil, Spulenfabr., Altstadt 17.
— Jul. Emil', Kontorbmt., Altstadt 17.
Neurand, Eug. Andr.', Abt.-Chef der Ges. Prowodnik, 2. Weidendamm 31.
Neus, Ludw. Benj.', Schlossermstr., Cementfabrik Poderaa.
Neusack, Pet., Dw., Kaufstr. 7, W. 3.
Neusar, Mart., Kontordiener, Suworowstr. 21, W. 6.
Neuschildt, F., Wwe., Lärmstr. 17.
Aisik Neuschul, 2. G., Drogen, Inh.: Aisik Neuschul, Herrenstr. 32.
Neuschul u. Segelmann, Modew.-Hdlg., Königsstr. 35, ☎ 4917.
Neuschul, Gabr., Mitgesellsch. d. Firma Rig. Warenlager-Gesellschaft Orkin u. Co., Schulenstr. 14, W. 13, ☎ 1892
— Isaak, Kfm., Karlsstr. 23, W. 1.
Neuwald, Olga, KR-Frau, Romanowstr. 10
— Jan, Hdlr., Mühlenstr. 147, W. 15.
Neuwirth, Bernh. Dav.', Werkmstr., Petersb. Ch. 6, W. 23.

Carl Nevermann & Co.
Zementwaren- und Dachpappen-Fabrik
2. Weidendamm Nr. 19. Tel. 574.
Kontor: Neustrasse. 30. Tel. 575.

Carl Nevermann & Co., 2. G., Cementwaren- u. Dachpappenfabrik, Baumaterialien- u. Petroleum-Hdl., Inh.: Malwine Elisab. Nevermann, geb. Bührmann, Prok.: Arthur Britzmann, Niederlage: Neustr. 30, ☎ 575, Fabrik: 2. Weidendamm 19, ☎ 574 u. 2374. Lager: Schiffsstr. 36, ☎ 2771.
Nevermann, Emma, Frl., Rentn., Honigstr. 5.
— Amalie, Buchhltrn., Suworowst. 7.
— Malwine, geb. Bührmann, Inh. der Firma Carl Nevermann & Co., 2. Weidendamm 19, ☎ 2374.
Newadowski, Kas., Oberkutscher, Torgelstr. 6W23.
— Kas., Fuhrm., Friedrichholm. Ufer 7.
Newdatschin, Alex., Priester-Wwe., Friedensst. 17a, W. 8.
Newedomsky, Nik., Maurer, Dünamünd. Str. 32.
Newelski, K. A., Kapt., Zitadelle 45.
Newelsohn, Dav., Hg., Moskauerstr. 13.
— J., Holzhdlr., Sprenkstr. 2, W. 16.
— M., Hdlr., Romanowstr. 62, W. 7.
— Nouch., Hg., Moskauer Str. 108.
— S., Hdlr., Romanowstr. 59, W. 44. ☎ 4189.
— Salm., Hdlr., Badstubenstr. 2, W. 4. ☎ 1238.
— Sch., Exped., Badstubenstr. 2, ☎ 1238.
— Sim., Holzhdlr., Ritterstr. 58, W. 11.
— Z., Kfm., Newastr. 26, W. 78.
Newero, Andr., Sattler, Emmastr. 27.
Newjadowski, Alex., Exped., Gertrudstr. 75, W. 5.
Newidomsky, Just., Feuerwehrm., Jaroslawsche Str. 24.
Newidonsky, Ernst, Korkenschndr., Zabelnsche Str. 1.
Newronis, Iw., Buchhltr., Suworowstr. 92, W. 5.
Gesellschaft der Newsky-Nähgarn-Manufaktur, 1. G., Filiale in Riga, Koll.-Prok.: Edward Kronberg und Edwin Wold.' Koch, Parkstr. 4, ☎ 733.

„New-York"
Gegenseitige Lebensversicherungs-Gesellschaft.
Filiale für Livland, Kurland, Ehstland u. d. Gouv. Pleskau:
Theaterstr. 9, Tel. 726.
Geschäftsführer:
Carl Augsburg.

Gegenseitige Lebensversicherungsgesellschaft „New-York", 2. G., Vers.-Ges. in St. Petersburg. Geschäftsführer: Karl Augsburg, Theaterstr. 9, ☎ 726.
Newsorow, Leonid Jewg.', KR, Oberlehrer, Kaisergartenstr. 4, W. 15.
Ney, Alex., Amts-Zimmermstr., Säulenstr. 30, W. 8.
— Andr., Hdlr., Alexanderstr. 163.
— Ed., Hsb., Alexanderstr. 152.
— Joh., Bibliothekdiener, Rathaus.
— Joh., Konservenmstr., Schiffsstr. 19.
Neymeyer, Friedr., Hg., Mühlenstr. 42.
Neywart, Nik., Holzhdlr., Matthäistr. 46.
Nickels, Eug., Hg., Theaterboul. 9.
— Olga, Handarb.-Lehrerin, Theaterb. 9.

J. Nicklas
Büchsenschmiedemeister

„jetzt"
Gr. **Sandstr. 9,**
unweit d. Börse.
Telefon 924.
Geschäftsb. stand seit 1875.

Karl Grünberg, Matthäistr. № 54, im eigenen Hause. **Telephon № 2402.** **Die besten Gummireifen der Welt.**

Nur importierte Weine in grösster Auswahl.

J. Nicklas, 2. G., Büchsenmacher, Inh.: Carl Nicklas, Sandstr. 9, ☎ 924.
Nicklas, Arv., Geschäftsf., Sandst. 9.
— Emma, Wwe., Hsbn., Alexanderst. 79.
— Karl, Büchsenschmiede-Mstr., Inh. der Firma J. Nicklas, Sandstr. 9, W. 2.
Nicolaus, Paul Jul.', Konditor, Sünderst. 4.
Nicolay, Chr., Friseur-Amtsmstr., Gesch.: Weberstr. 15, Wohn.: Königsstr. 37.
— Karl Fr., HR, Rentn., Schulenstr. 25, W. 38.
Niebuhr, A., Frl., Lombardbmtn., Lagerstr. 28, W. 8.
— Fr., Lagerverw. am St.-Lombard, Lagerstr. 28, W. 8.
Nieburg, Ans, Müller, Dünam. Str. 62.
— Bertha, Fr., Industriestr. 10, W. 3.
— C., Schndrn., Johannisstr. 10, Q. 2.
— Dav., Bierniederlage „Revalia", Marienstr. 93, ☎ 1918.
— M. J., Hdlr., Romanowstr. 117.
Niederer, Albert, Zahntechn., Mühlenstr. 67.
— Anna, geb. Anewitsch, Wwe., Schlocksche Str. 7, W. 3a.
— Aug., Privat., Mühlenstr. 67, W. 19.
— Ferd., Zahntechn., Nikolaist. 41, W. 4.
Niedergesäß, Paul Ernst', Bankbmt., Peterholm. Str. 5, W. 27.
Niederländisches Konsulat, Schwimmstr. 32, ☎ 113.
Niederlau, Karl, Mitinh. der Firma J. Vogel, Kalnezeem. Str. 27, W. 8.
Heinrich Niedermeier, 2. G., Dampfmahlmühle, Inh.: Heinr. Niedermeier, Industriestr. 7, ☎ 685.
Niedermeier, Ant., Aeltester der St. Joh.-Gilde, Aeltermann des Mülleramts, Industriestr. 7, W. 1.
— Heinr., Amts-Müllermstr., Inh. der Firma Heinr. Niedermeier, Industriestr. 7, W. 2.
Niederstrasser, Konr., Frisör, Alexanderstr. 93, W. 2.
— Ludw., Tschlr., Alexanderst. 93, W. 2
Niedisch, Joh., Bmt., Kaisergartenst. 2.
Niegols, Ed. Otto', Kontorbmt., Schwimmstr. 18, W. 4.
— Friedr., Hg., Wallst. 41, W. 1.
F. F. Niehoff, 2. G., Konservenfabrik, Inh.: Ferd. Niehoff, Säulenst. 54, ☎ 4354.
Niehoff, F., (Inh.: Joh. Jak.' Simon) Herrengard.-Geschäft, Königsstr. 1.
— Ferd., Amts-Schneidermstr., Inh. der Firma F. F. Niehoff, Alexanderstr. 18, W. 13.
— Marie, geb. Timm, Wwe., Elisabethstr. 75, W. 37.
Nieländer, Rud., Heizer, Katharinendamm 3, W. 3.
— Wassily Jerm.', SR, Polizeimstr., Theaterboul. im Polizeigeb., ☎ 301.
Nielsen, Kath., Fuhrhltn., Pernauer Str. 23a, W. 3.
v. Niemann, Jul., Landwirt, Schützenstr. 19, W. 3.
— Mary, geb. Bulowsky, Hsb., Nikolaistr. 53, W. 8.
Rob. Niemann, 1. G., Holz u. Kohlen, Inh.: Aug. Hernmarck, Prok.: Nik. Stoltersoht, kl. Sandstr. 1, ☎ 528.
Niemann, Alfr., Schuhm., 2. Weidend. 3.
— Bertha, Kfm.-Wwe., Thronfolgerb. 5, ☎ 3957.
— Chr., Schlosser, Suworowstr. 122.
— E., Lehrerin, Dorpater Str. 55a.
— Elis., Wwe., Dorotheenstr. 22, W. 8.
— Georg, Elektrotechn., Alexanderst. 153
— Luise, Frau, Elisabethstr. 16, W. 10.
— Rob. Leop.', Werkf., Wenden. St. 31.
— S. J., Hebamme, Romanowstr. 36.
Njemtschinow, Ros., Wwe., Suworowstr. 52
— Vikt. Mich.', Rittmstr., Chefsgeh. d. Gouv. Gend.-Verw., Schulenstr. 13.
Sch. Niemzowitsch, 2. G., Holz, Inh.: Schaie Niemzowitsch, Mühlgraben, ☎ 20. Kontor u. Wohnung: Parkstr. 6, ☎ 25.
Niemzowitsch, Sch., Inh. dieser Firma, Parkstr. 6, W. 6.
Niepken, Joh., Hg., Dampfstr. 102.
— Gottfr., Kassir., Brückenstr. 22, W. 5.
— Mar., Hausverw., Dampfstr. 102.
— Wilh., Landwirt, Dampfstr. 98, W. 26.
Nierenburg, Jos., Synagogendiener, Mühlenstr. 130, W. 9.
— J., Buchb., Romanowstr. 119, W. 4.
Niesner, Karl, Klempner, Suworowstr. 131, W. 13.
Niessen, Gertrud, Frl., Anglikan. Str. 5.
Nieth, Alex., Polizeibmt., Asylstr. 24.
Nietsch, Joh., Maurer, Säulenstr. 115.
— Elias, Maler, Martinshöf. Str., Salamander.
— Gust., Schornsteinf., Säulenstr. 115.
Nietz, D., Wwe., Konv. z. hl. Geist 5.
— Arth. Osk.', Zeichner, Alexanderstr. 192, W. 8.
— Bruno, Mstr., Peterholmsche Str. 5.
— Hugo, Apotheken-Inh., Emmastr. 1.
— Karl, Zeichner, Alexanderstr. 192.
Nietzmann, Pet., Zimmerm., Friedensst. 4
Nigal, Paul, Portier, Ziegelst. 6.
Nigotin, M. K., Wwe., Säulenstr. 74.
Nigul, Jak., Fuhrm., Suworowstr. 85.
— Kath., Wwe., Suworowstr. 79, W. 3.
— Paul, Stauer, Revaler Str. 72, W. 1.
Nihgall, Alex., Dw., Popowstr. 3a.
Niilus, Gust., Goldschm., Hospitalstr. 35.
— Joh., Hsb., Hospitalstr. 35, W. 1.
— Joh., Kassir., Katharinenst. 1, W. 9.
Niitau, Leop., Gärtner, Kalnezeem. St. 7
Nikanorow. Sieh Nikonorow.
Nikanow, Maxim, Hsb., Dünaburger Str. 22, W. 6.
Nikas, Fadei, Portier, Thronfolgerboul. 27, W. 28.
Nikiferow, Aug., chem. techn. Laborat. „Helikon", Hsb., Säulenstr. 55.
— Dmitr., Fabrikbmt., Dorotheenstr. 21a.
— Friedr., Privat., Ritterstr. 78, W. 3.
— J., Hdlr., Jakobstädt. Str. 5, W. 9.
— J., Tschlr., Suworowstr. 114.
— Jw., Hdlr., Drosselstr. 32, W. 4.
— Jw., Priv., Pokrowstr. 22, W. 8.
— Mar., Hdlr., Kostromasche Str. 1, W. 8.
— P., Hsb., kl. Bergstr. 3, Q. 1.
— Sem., Hsb., Fleischermstr., Dünaburger Str. 19, ☎ 3496.
Nikifor, Ant., Zimmerm., Hospitalst. 8.
— Jw., Bahnbmt., Katholische St. 33.
Nikiforow, Alexei Nikiforow., Fabrik-Dir. u. Bevollm. d. Ges. M. S. Kusnezow, Moskauer Str. 259.
— Eug. Wass.', KS, Akzisekontrol., Bäckereistr. 10, W. 25.
— L., Bürstenb., Jaroslawsche Str. 54.
— Wlad. Nik.', Schlosser, Mitau. Ch. 35
Nikolai L. Nikitin, 2. G., Heu u. Mehl, Inh.: Nik. Nikitin, Eliasstr. 1, ☎ 923.
W. A. Nikitin, 2. G., Trakteur, Inh.: Wass. Nikitin, Moskauer Str. 5.
Nikitin, Alex., Korbm., Grenzst. 2.
— Anna, Kol.-Hdlg., Turmst. 11.
— Greg., Kol.-Hdlr., Lärmstr. 1, W. 5.
— J. N., Kol.-Hdl., Katholische Str. 17. u. Romanowstr. 137.
— Jak. Grig.', Reichsb.-Bmt., Säulenstr. 58, W. 3.
— Jeg., Maurer, Mosk. St. 57, W. 9.
— Joh., Gärtner, Revaler Str. 48.
— Jew., Schuhm., Witebsker Str. 43.
— Kath., Druckerin, Gertrudstr. 129.
— Marie, Hdlrn., Dünaburger Str. 34.
— Mich., Schaffner, Dünaburg. Str. 70.
— N. L., Inh. dieser Firma, Dir. der Spar- u. Vorschußkasse des Russ. Gewerbe-Artells, Eliasstr. 1.
— Nik. Gawr.', Bahnbmt., Suworowstr. 8, W. 3.
— Nik. Nik.', Bmt., Eliasst. 1.
— Pet., Artellschlsch., Artilleriestr. 57.
— Pet., Hsb., Säulenstr. 105, Q. 1.
— Sawel, Ankern., Mosk. St. 76, W 6.
— Sem., Bmt., Kurmanowstr. 20, W. 4.
— Step., Bahnbmt., Suworowstr. 43.
— Theod. Wass.', Kassir., Matthäist 40.
— Wass. Feod.', Inh. d. Firma D. A. u. G. Dementjew, P. W. Wassiljew u. Co, Kirchhofsst. 16, W. 2.
— Wass., Inh. d. Firma W. A. Nikitin, Moskauer Str. 5.
— Wassilissa, Hsb., Bachstr. 11.
Nikke, Ans, Schlosser, Rujen. St. 2.
Niklau, Mar., Wwe., Gertrudstr. 74.
Niklaw, W., Holzwr., Schlocksche St. 40a
Niklawitz, Fritz, Schndr., Wiesenst. 2.
Nikodem, Bernh., Dw., Romanowst. 14.
Nikolai, Alex., Tschlr., Dünam. Str. 18b.
— Ad. Joh.', Mitinh. d. Firma Borjahn u. Co., Schützenst. 19, W. 12.
— Joh., Hg., Antonienstr. 11, W. 7.
Nikolai-Apotheke, Inh.: Hans Werbatus, Mühlenstr. 43, ☎ 1791.
Nikolai-Armenhaus, Nikolaistr. 44.
Nikolai-Gymnasium, Nikolaistr., ☎ 1992. Sieh Register Seite 2.
Nikolajew, A., Wwe., Ritterstr. 89, W. 36
— A. N., Oberlehrer, Elisabethstr. 10.
— Alex., Handschuhm., Oskarstr. 13.
— Alex., Bmt., Margaretenstr. 16.
— Alex., Tschlr., Katholische Str. 27.
— Anast., Selters- u. Blumenhdl., Friedensstr. 2.
— Anast., Wwe., Hsb., Jakobst. Str. 24.
— Ferd., Hsb., 1. Weidendamm 39.
— H., Bmt., Tulasche Str. 21, W. 6.
— H. N., Frl., Kanzleibmtn., Elisabethstr. 8.
— Jak., Kol.-Hdl., Dünaburger Str. 14.
— Jak. Nik.', Hsb., Dünaburger Str. 13.
— Jos. Nik.', Werkmstr., Nordst. 15.
— Jw., Hg., Annenhöf. Str. 15a.
— Jw., Tschlr., Katholische Str. 46.
— Konst. Fed.', Bahnbmt., Mühlenstr. 125, W. 2.
— Mich. Plat.', Bahnbmt., Romanowstr. 63, W. 1.
— Nad. Theod.', Auss., 1. Weidend. 39.
— Nas., Zimmerm., Tulasche Str. 3.
— Nik., Bevollm. d. Allerh. bestät. Ges. zur Verbreitung d. heil. Schrift in Rußland, Elisabethstr. 8, Q. 9.
— Nik., Bahnbmt., Gogolst. 5 W 14.
— Nik., Hsb., Mühlenst. 129.
— Nik., Tschlr., Sadownikowstr. 18, W. 28
— Nik. Alex.', Bahnbmt., Mühlenst. 129
— Olga, Wwe., Felliner Str. 2a, W. 1
— Oss., Vorarb., Nordst. 15.
— Pet., Zimmerm., Theringer Str. 6.
— Timof., Schndr., Oskarst. 12, W. 10
— Wlad., Bahnbmt., Schreyenb. 3, 8.
— Wlad., Tschlr., Katholische Str. 14.

Karl Grünberg, Matthäistr. № 54, im eigenen Hause. Telephon № 2402. Die besten Gummireifen der Welt.

Ch. Jürgensohn, Weingrosshandlung, Wallstr. Nr. 20. Telephon Nr. 106.

Nikolin, Kath. Feod.', Bmtn., Dorpater Str. 26, W. 15.
Nikolski, Andr. Al.', Bahnbmt., Dorpater Str. 55a, W. 13.
— Anna, Bahnbmtn., Karolinenstr. 19.
— Bened. Mich.', Psalmensänger, Friedensstr. 17b.
— E. J., HR, Oberlehrer, Karolinenst. 7
— Fed., Bahnbmt., Sprenkstr. 56.
— Fed. Alexei', Bahnbmt., Kurmanowstr. 11, W. 7.
— Joh., Ehrenb., Ritterstr. 36, W. 16.
— Konst. Nik.', Kapt., Dorpaterstr. 86.
— Mich. Al.', Reichsb.-Bmt., Matthäistr. 43, W. 33.
— Natalie, Lehrerin, Karolinenstr. 19.
— Olga, Oberstenwwe., Karolinenstr. 19.
A. N. Nikonorow, 2. G., Brennholz, Trakteur, Inh.: Alex. Nik. Nikonorow, Uferstr. 11, Güterstat., ☎ 2974.
Nikonorow, Alexandra, Hsbn., Dünaburger Str. 50.
— Alex. Nik.', Stadtverordn., Inh. d. Firma A. N. Nikonorow, Dir. d. Russ. Spar- u. Vorschußkasse, Dünaburger Str. 54.
— Gawr., Hg., Dünamündesche Str. 44a.
— J., Holzhdlr., Romanowstr. 125.
— N., Holzhdl., Gogolstr. 6.
— Nik., Hsb., Dünaburger Str. 54, ☎ 3952.
Nikonow, Konstanze, Kfm.-Wwe., Mühlenst. 48, W. 11.
Nikonowitsch, M., Schaffn., Dünaburger Str. 54, W. 6.
Nikrassow, Marja, Schndrn., Moskauer Str. 97, W. 3.
Nikscha, Alex., Vorarb., Dampfstr. 43.
Nikulainas, Ant., Fuhrm., Jarosl. Str. 93
Nikulas, Vik., Kol.-Hdlg., Hospitalst. 6.
Nikutko, Ant., Gummiarb., Hirtenstr. 1.
Niländer, Konst., SR, Zeichenlehrer, Nikolaistr. 53, W. 6.
Nüle, Rich., Schlosser, Säulenstr. 97.
Nimanis, Ant., Maurer, Reval. St. 63
Nimowitsch, Felix, Bmt., Strelowst. 1.
Nisikin, Chaim, Wraker, Mosk. St. 42.
Niß, Sim., Schuhm., Marienst. 90, W. 13
L. Nisselowitsch, 2. G., Schreibmater., Inh.: Leiser Nisselowitsch, Königsstr. 47, ☎ 1024.
Nisselowitsch, Chaje, Hdlr., Moskauer Str. 75, W. 30.
— Joss., Holzhdlr., Uferstr. 7, W. 14.
Nissen, Emeline, Hsbn., Suworowstr. 19.
— Fritz, Schlosser, Fischerstr. 6.
Nitas, Jan, Schuhm., kl. Altonaerstr. 17.
Terenty Nitawsky, 2. G., Möbel, Kaufhof 24.
Nitawski, A., Hsb., Jaroslawschestr. 78.
— Alex., Stuhlm., Moskauer Str. 185.
— Gebr., Tischlerei, Moskauer Str. 185.
— S., Hsb., Bergstr. 36, Q. 1.
Nitin, Aug., Tschlr., Matthäist. 57, W. 13
Nitre, Jan, Schlosser, Bullen. St. 3.
Nitschenko, Rob., Drechsler, Bienenstr. 18.
Nitzmann, Arn., Stallmstr., Krusenhöf. Str. 1.
— Anna, Fabrikbmtn., Adolfstr. 17.
— Aug., Dw., Alexanderst. 28, W. 47.
— Mart., Dw., Ritterst. 73a, W. 9.
— Mik., Brauer, Adolfstr. 17.
— Pet., Portier, Martinshöf. Str., Salamander.
— R., Kassir., Packhausst. 5, W. 6.
— Reinh., Herausgeber der Zeitung Dsimtenis Wehstn., Alexanderst. 28.

Nitzsche, F., Fotograf, kl. Petrikirchenst. 3
— Gust. Friedr'., Werkmstr., Dampfstr. 39.
— Math., Hausverw., Alexisstr. 7.
Njurka, Jgn., Kontorbmt., Reval. St. 54
Niwinowski, Konst., Kapt., Schlocksche Str. 12b.
Nizewitsch, Lisa, Hsbn., Schreyenb. 1, 4.
Noack, Friedr., Wwe., Schiffsstr. 22.
Noah, A., Wwe., Goldingerstr. 11a.
— Georg, Amts-Bäckermstr., Moskauer Str. 84.
— Jul., Sattler, Goldinger Str. 11a.
— Wilh., Reitlehrer, Goldingerstr. 11a.
Gesellschaft für Naphta-Industrie Gebrüder Nobel, 1. G., Petroleum, Ges. auf Anteilscheine in St. Petersburg, Bevollm. mit beschr. Vollm.: Richard Sommer-Horst, Thronfolgerboulev. 11, ☎ 601, Mühlgraben, ☎ 2137.
„Noblesse", Equipag.-Verm., Inh.: V. Porzycki, Nikolaistr. 19, ☎ 1677.
Nobreit, Karl Gottl.', Werkmstr., Ritterst. 147, W. 7.
— E., Wwe., Polotzker Str. 5, W. 4.
— Rob., Maler, Säulenstr. 86, W. 28.
Nochem, B., Kfm., Moskauer Str. 54.
Gebr. Nochumsohn, 2. G., Kleider, Inh.: Joseph Mendel Nochumsohn und Elias Nochumsohn, Theaterboul. 10, ☎ 4556.
Nochumsohn, Jos., Mitinh. d. Firma Gebr. Nochumsohn, Newast. 27, W. 18.
— Jos., Milchhdlg., Alexanderstr. 104.
— Phil., Hdlr., Schiffsstr. 14, W. 6.
— Sam., Mitinh. d. Firma Gebr Nochumsohn, Newastr. 25, W. 2.
Nock, Feodor, Schuhm., Artilleriestr. 37.
Nodelmann, Chaim, Schndr., Romanowstr. 125.
Noeckel, Arv., Hsb., Exped., Säulenstr. 47
— Eug., Privat., Säulenstr. 47, W. 3.
— H., Wwe., Buchhltrn., Nikolaist. 39.
Nöhring, K., Mech., Artilleriestr. 33.
Noelting, Bertha, Schulvorst., Puschkinboul. 6.
Noemm, J., Schlosser, Säulenstr. 111.
Noemme, Joh., Maler, Sprenkstr. 43.
Nogaler, Korsethdl., Sünderstr. 1.
— J., Kfm., Johannisstr. 3, W. 5.
Nohr, Jan, Schiffskapt., Dünamünd. Str. 7
Nohring, Wold., Hg., Münzstr. 3, W. 7.
Nojack, Louise, Wwe., Mühlenstr. 52.
— Heinr., Mstr., Popowstr. 7, W. 2.
Noim, Schaja, Dentist, Moskauer Str. 33.
Nokaln, Karl Joh.', Hausv., Dampfstr. 102.
Nokas, St., Fuhrm., Dünaburgerstr. 53.
Nolcken, E. Baron, Techn. Bureau, Elisabethstr. 37, ☎ 1365.
Nolde, A. Baron, vereid. Rechtsanwalt, Dir. d. Akt.-Ges. Rig. Papierfabriken, Bureau: Brauerstr. 12, wohnt Elisabethstr. 19, W. 8.
— Herm., Baron, Mühlenstr. 4, W. 7.
Noll, Jh. Ludw.', Hg., Altstadt 19, W. 7.
— Konrad Louis', Prok. d. Firma Russ. Metallschlauch-Fabrik, Alexanderstr. 126, ☎ 2753.
Nollau, Friedr., Schuhm., Ebelshof. Str. 5
— Amalie, Frau, Gartenstr. 6.
— Friedr., Schlosser, Dünam. Str. 45.
Nollberg, Karl, Kellner, Sprenkstr. 11.
Nolle, Alex., Hsb., Königsstr. 39, W. 1.
— Bernh., Arzt, Hebammenschule, Marienstr. 2, W. 3, ☎ 3629.

Nollenberg, Osk. Jak.', Versicher.-Bmt., Dorpater Str. 33, W. 20.
Nollendorff, Joh., Mehlhdl., Rumpenhöffsche Str. 27.
— Fritz, Schaffn., Matthäistr. 104, W. 3.
Nolte, Lina, Näht., Zeisigstr. 4.
Nolting, Rud., Korresp., Packhausstr. 3.
Nopré, Alex. Pet.', Modell., Werro.Str. 5
— Emma, Wwe., Säulenstr. 35, W. 3.
Norberg, Wold. Mich.', GS, Zollbmt., Hafendamm.
— Jak. Rud.', Hg., Duntenhöffsche Str. 36

Norblin, Gebr. Buch u. T. Werner,
Aktien-Gesellschaft,
Warschau.
Alfenide-Waren.
Kommissionäre:
E. Jaskulowski & Co.,
Riga, Kalkstr. 18
Haus des „Ulei".
Telefon 5060.
Telegr.-Adresse: Norbuch.

Norblin, Gebrüder Buch & Th. Werner in Warschau, 2. G., Alfenidewaaren, Akt.-Gesellsch. in Warschau, Bevollm Ed. Jaskulowsky, Kalkstr. 18, ☎ 5060
Nord, Erna, Oberin im Kinderhospital, Mitauer Ch. 23.
— Eug., Cand. rer. merc., Matthäistr. 14, W. 6.
— Jul. L., Buchhltr., Karolinenstr. 34
— Karl, Vorarb., Dünamünd. Str. 32.
— Marie, Wwe., Matthäistr. 14, W. 2.
— Nik. Jul.', Architekt, Elisabethstr. 14.
Vereinigte Staaten von Nord-Amerika, Konsulat, Zollstr. 4, ☎ 4980.
v. Nordhausen, El., Hdlrn., Theaterstr. 7
— Ernst, Drainagenarb., Sprenkstr. 71.
Nordische Bank, Rigaer Filiale, 1. G. Sitz der Verwaltung: St. Petersburg Bureau der Rigaer Filiale: Ecke der Kalk- u. Königsstr. Direktor: Dav. Nik.' Gurvitsch, Prokur.: Wilh. William Perl, Christ. Ernst' Birnbaum, R. Loleit, N. Bunding.
Nordische Dampfschiffahrts - Ges., 2. G., Akt.-Ges. in St. Petersburg Leiter der Rigaer Filiale: Otto Eskildsen, Prok.: Wilh. Jul. Wilke, Schloßst. 8, ☎ 2331, Sandstr. 15, ☎ 1231, Schiffsstr. 21, ☎ 2904.
Nordische Gesellschaft gegenseitigen Kredits, 1. G., Kaufst. 9. Vom Herbste 1910 ab: Sandst. 11/13, im eigenen Hause.
Direktore:
Dr. V. Meyer, Präses.
S. Gurewitsch.
J. Landau.
E. Schalit.
M. Silpert.
Geschäftsführer:
M. Antik.
☎ 3736 Bureau.
☎ 3756 Direktion.

Karl Grünberg, Die besten Gummireifen der Welt.
Matthäistr. № 54, im eigenen Hause. Telephon № 2402.

Eigene Filialen: Mühlenstr., Ecke der Suworowstr., Tel. 325. Hagensberg, Waldstr. 4a, Tel. 3950.
Weberstrasse, Ecke der Altstadt, Tel. 1569. Mitauer Chauss.e 12, Tel. 3055.

Karl Grünberg, Matthäistr. № 54, im eigenen Hause. Telephon № 2402. Die besten Gummireifen der Welt.

„Nordlicht", Antialkoholverein, Mühlgr.
Nordmann, Alex. Rob.', Kontorbmtn., Romanowstr. 41, W. 7.
— Aug., Hg., Karolinenstr. 23, W. 7.
— Elis., Wwe., Romanowstr. 41, W. 7.
— Emil, Prof. d. Firma C. W. Hesse, Kalnezeemsche Str. 29, Q. 3.
— Jos., Töpfer, Helenenstr. 23, W. 14.
— Karl, Schndr., Petersb. Ch. 105, W. 5.
— Krist., Werkmstr., Alexanderstr. 147a.
— Minna, Wwe., Schlockſche Str. 20.
— Osk., Fleischer, Alexanderstr. 174.
— Wilh., Töpfer, Katholische Str. 54.
Nordmeyer, Johanna, Bäckerei, Seestr. 19.
Noreet, Mart., Baumater.-Hdlr., Artilleriestr. 73, W. 6.
— Mart. Mart.', Materialverw., Artilleriestr. 73, W. 6.
Noreikas, Stanisl., Dw., Mühlenstr. 90.
v. Noreiko, Alex., Renin., Schützenstr. 15.
Noreiko, Ad., Koch, Gertrudstr. 73.
— Anna, Wäsch., Ritterstr. 109, W. 7.
— Franz, Töpfer, Paulucciſtr. 11, W. 22
— Iw., Former, Pernauer Str. 22.
— K., Schlosser, Säulenstr. 115, W. 24.
— K. J., Kanzleibmt., Schützenstr. 15.
— Kaj., Auff., Torgelsche Str. 10.
— Kaj., Frisör, Altonaer Str. 24.
— Kaj. W., Fuhrm.-W., Augustenstr. 11.
— Osſ., Hg., Wendensche Str. 37, W. 17.
— Pet., Frisiersalon, Sadownikowstr. 12.
— St., Fuhrm., Jaroslawsche Str. 70.
— Stan., Kellner, Gertrudst. 123 W 14.
— Stan., Klempnermstr., Alexand. rstr. 143
Norenberg, Bruno Nik.', Klarirer, Zeltstr. 1a.
— Ida, Frl., Schmiedestr. 9, W. 5.
— Joh., SR-Wwe., Elisabethstr. 101.
— Kath., Hsbn., Fruchtstr. 7, W. 1.
— L., Frl., Telegr.-Bmtn., Elisabethstr. 101, W. 28.
— M., Frl., Schmiedestr. 9, W. 15.
— Nora, Lehrerin, Zeltstr. 1a.
— Paul, Korresp., Nikolaistr. 72, W. 3.
— Wilh. Nik.', Hg., Steinstr. 20.
Noret, Pet., Fuhrm., Wolmar. Str. 43.
Norgel, Ant., Dw., Sandstr. 20, Q. 15.
Norgello, Kaj., Fuhrm., Wenden. Str. 37
Noring, Andr., Pächter d. Gärtnerei v. Heinr. Goegginger, Nikolaistr. 65, ☎ 3718.
Norit, Ed., Schuhm., Kirchenstr. 4a.
Norkewitsch, J., Schaffner, Kathol. Str. 15
— Kaj., Dw., Gertrudstr. 22, W. 20.
Norkus, Alex., Kutscher, Artilleriestr. 65.
— Anna, Wwe., Duntenhöfsche Str. 22
— Jos., Schlosser, Artilleriestr. 40.
— Ossip, Bürodiener, Schloßstr. 20.
Normann, Emma, Wwe., Theaterstr. 12.
— Amalie, Wwe., Dorotheenstr. 5a.
— Axel, Dentist, Spr. 1—4, Kalkstr. 7.
— Mar., Wwe., Ritterstr. 40, W. 10.
— Mary, Lehrerin der englischen Sprache, Theaterstr. 12, W. 4.
Normant, Joh., Schlosser, Alexanderst. 161
Normetz, Karl, Stadtbmt., Säulenstr. 8.
North, Heinr., Tischl., Matthäistr. 145.
Norwed, Mar., Schndrn., Kaugern. Str. 6
Norwegisches Konsulat, geöffnet 10—2, Brauerstr. 2/4, ☎ 431.
Norwell, K., Hsb., Kol.-Hdl., Appusensche Str. 16.
— Hedw., Wwe., Alexanderstr. 194.
— Ros., Bürgermstr.-Wwe., Alexanderstr. 194, W. 5.

Norweiß, Jos., Dw., Kirchenstr. 20, W. 3
Norwesch, Iw., Tischlr., alte Mit. Str. 40
Norwill, Pet., Lackirer, Talstr. 5. W. 19.
Noschin, Pr., Oberstenwwe., Marienstr. 43
— Wlad. Alex.', SR, Chefsgeh. d. Dom.-Verw., Marienstr. 37, W. 1.
Nosdrin, Wlad. Ant.', Bahnbmt., Gertrudstr. 70, W. 17.
Noskejew, Nik., Bahnassist., Schienenstr., Stationsgebäude.
Noski, Olga Paw.', Zollbmtn., Alexanderstr. 24, W. 5.
Noskow, Mich. Nik.', TR, Unters.-Richter, Kirchenstr. 5, W. 18, ☎ 4577.
— Anna, Wwe., Doblensche Str. 7.
Nosowitsch, Osſ., Hdlr., Roman. Str. 118
Nossowsky, Stan. R., SR, Geschäftsführer d. Bez.-Akziseverw., Bäckereistr. 10.
Nossow, Mal., Wwe., Jarosl. Str. 57.
Notarius, Pin., Hdlr., Mosk. Str. 42.
— Z., Hdlrn., Sadownikowstr. 17.
Nothan, C., Buchhltr., Nikolaistr. 11.
— Elvira, Kassirn., Jakobsstr. 14, W. 4.
— Eug. Karlow.', Techn., Romanowstr. 62
— Johanna, Frl., Jakobsstr. 14, W. 4.
Notow, Joh., Zugf., Steinstr. 12, W. 1.
Nowak, Karl, Masch.-Ing., Alexanderstr. 124, W. 17.
Nowakow, Serg. Iw.', SR, Gefängnis-Insp., Paulucciſt. 7 W 7, ☎ 2679.
Nowakowsky, Fr., Buchdr., Karlsstr. 13.
— Norb., Bmt., Fuhrmannsstr. 2.
Nowanitzki, Bert., Hsb., Flußpol.-Bmt., Mühlgrab. Ufer.
Nowatneek, Charl., Frau, Dorotheenst. 26
Nowik, Iw., Fabrikbmt., Palissadenstr. 13
A. W. Nowikow, 2. G., Thonwaren, Inh.: Alex. Wlad.' Nowikow, Fabrik: Mosk. Str. 257, Verkauf: Dünamarkt.
J. J. Nowikow, 2. G., Manufakturw., Schiffsprovision und Bettfedern, Inh.: Iwan Iwanow Nowikow, Kämmereistr. 6.
Nowikow, Alex. Wlad.', Inh. d. Firma A. W. Nowikow, Mosk. Str. 257.
— Anna, Hsb., Steinstr. 13, Q. 1.
— Feod., Teehaus, Jaroslaw. Str. 65.
— Franz, Dw., Pernauer Str. 23 W 35.
— Georg Wass.', Hg., Kurmanowstr. 16.
— Grig., Zimm., Witebsker Str. 16, W. 3.
— Jak., Diener, Bergstr. 13, W. 1.
— Jef., Masch., Jaroslaw. Str. 30.
— Jewd., Frl., Dünaburger Str. 5.
— Iw., Kfm., Stallstr. 1, W. 7.
— Iw. Iw.', Bahnbmt., Matthäistr. 64b.
— Iw. Iw.', Inh. d. Firma J. J. Nowikow, Schulenstr. 14, W. 11.
— Konst., Maler, Segelstr. 25.
— L., Hdlr., Schaalstr. 4, W. 5.
— Leon Jak.', Zollbmt., Bergstr. 13 W 1.
— Matw. Gawr.', Bahnbmt., Mühlenstr. 26 W 6.
— Mich. Mich.', Werkmstr., Walzwerkst. 3
— Mitrof. Iw.', Bahnbmt., Matthäistr. 64b, W. 8.
— N., Teehaus, Dünaburger Str. 15.
— N. S., KR, Glied d. Bez.-Ger., Newastr. 9.
— Nik., Hsb., Bergstr. 13, Q. 1.
— O., Frl., Telegr.-Bmtn., Steinstr. 13
— Paw., Lieutn., Moskauer Str. 65.
— Prask., Hsbn., Mosk. Str. 65, W. 1.
— Sim., Schmied, Jaroslawsche Str. 62.
— Ust., Hdlr., Moskauer Str. 112.
Nowikow-Baranow, Iw., Bahnbmt., kl. Palissadenstr. 10, W. 23.
v. Nowitzky, Val., Techn., Säulenst. 49a.

A. Nowitzki, 2. G., Traktör, Inh.: Adam Nowitzki, Marienstr. 37, ☎ 4407
Nowitzki, Adam, Inh. d. Firma A. Nowitzki, Gertrudstr. 55, W. 9.
— A. A., SR, Chef d. Post- u. Telegr.-Bez., Theaterboul. 15, ☎ 281.
— Alex., Bmt., Alexanderst. 78 W 35.
— Anela, Wwe., Wilnasche Str. 12.
— Ant., Feilenh., Invalidenstr. 2.
— Dom., Hg., Hasenholm. Ufer 29.
— Elise, Lehrers-Wwe., Alexanderstr. 50.
— Fab., Bmt., Mosk. St. 109, W 5.
— Fr., Wwe., Romanowstr. 77, W. 17.
— Franz, Frisirsalon, Kalnez. St. 121.
— G., Hebamme, Ritterstr. 44, W. 43.
— Jos., Zimmerm., Ernestinenst. 27.
— K., Maler, Romanowstr. 118, W. 71.
— Karl, Ing.-Techn., Martinshof. Str., Werke Salamander.
— Kath., Verkäuf., Romanowstr. 78.
— Leibe, Hdlr., Turgenjewstr. 17, Q. 3.
— Lew, Böttcher, Seest. 19, W 15.
— Mar., Wwe., Weißenhöfsche St. 6.
— Mar., Wwe., Gertrudstr. 108, W. 9.
— Mart., Friseur, Ritterstr. 44, W. 46.
— Mich., Schlosser, Wolgund. Str. 32.
— Minna, Hdlrn., Gertrudst. 50, W 5.
— Osſ., Schlosser, Heinrichstr. 6, W. 9.
— Osſ., Zimm., kl. Altonaer St. 26.
— Roman, Schuhm., Gertrudst. 123.
— Sch., Schndr., Sadownikowstr. 27.
— Wilh., Werkmstr., Romanowst. 74 W 1.
Nowkunski, Gawr., Bmt., Luisenst. 3.
Nowodonsky, O., Heizer, Dünam. Str. 45.
Nowogrodski, Ant., Bahnbmt., Palissadenstr. 13, W. 29.
— Adam, Elektrotechn., Dampfst. 49.
— Jlarion, Tischl., Popowst. 3a, W 31.
Nowokrjepowski, M. N., KR, Akzisebmt., Albertstr. 2, W. 2.
Nowolinski, Iw., Friseur, Mosk. Str. 130a
Nowopruzki, A., Zunahtm., Romanowst. 118.
Noworschewski, Mart., Tischlr., Ernestinenst. 35.
Nowosadek, Emil, Hg., Suworowstr. 43.
Nowoschinsky, Stan., Schuhm., Palissadenstr. 8.
— Matth., Hdlr., Palissadenstr. 23, W. 44
Nowoselitz, Theoph., Masch., Ebelsh. St. 9b
Nowoselsky, Jak., Hg., Peterholm. Str. 7.
— Ant., Zimmerm., Sternstr. 29, W. 11.
Nowosilzew, Sin., Kfm.-Wwe., Alexanderst. 34, W 5.
Nowosolok, Ch., Schndr., Dünab. Str. 34.
Nowosselow, J. D., Lehrer, Albertstr. 12. ☎ 5071.
Nowosselsky, A. F., Oberstleutn., Marienst. 112, W 2.
J. Nubian, 2. G., Kolonialw., Inh.: Johannes Nubian, Alexanderst. 28, ☎ 2256.
Nubian, Joh., Inh. der Firma J. Nubian, Alexanderstr. 34, W. 13.
— Osk. Hans', Hg., Säulenst. 75, W 12.
— Rosalie, Hebamme, Alexanderstr. 36.
Nudelmann, S. M., Ing.-Archit., Gertrudst. 2, W 8, ☎ 5024.
Nüchternheitsverein, Evangel., Brunnenst. 13. Andere derartige Vereine sieh Register Seite 2.
Nürenberg, S., Felliner St. 1, ☎ 3580
Nugge, Andr., Fleischer, Dorotheenstr. 19
Nukke, Adam, Hsb., Gärtner, Gartenstr. 2.
— Paul, Techn., Gartenst. 2.
Nukſch, M., Frl., Säulenstr. 49a.

Wein- u. Austern-Stuben Basteiboulevard Nr. 2, Telephon Nr. 80. Otto Schwarz. Wein-, Delikatessen- u. Cigarren-Lager Basteiboulevard, Ecke der Kalkstrasse.

Nukscha, Mart. Aug.', Architekt, Suworowst. 7, W 17.
Null, Theod., Ing., Felliner Str. 1.
Nulle, Joh., Zimm., Artilleriestr. 10.
Nunau, Sim., Schmiedewerkst., Petersb. Ch. 127, Wohn.: Petersb. Ch. 108.
Nuvikk, J., Priester, Zitadelle 2.
Hamid Nuran-Ogli, 2. G., Bäckerei u. Konditorei, Theaterboul. 6.
Nurkiewitsch, Ed. Franz', Spinnmstr., Windst. 16, W 7.
Nurm, Gust., Ing., Elisabethstr. 67.
Nurok, Joss., Hdlr., Mosk. Str. 97.
Nurscha, Sim., Maler, Marienst. 17 W 16
Nus, Arv., Organist an d. Jakobikirche, Brunnenst. 2.
Nuß, Ed., Hg., Kalnezeemsche St. 5.
— Hans, Schlosser, Helenenstr. 14, Q. 6.
— Osk., Buchhltr., Alexanderst. 125 W 19
Nußbaum, Andr., Kellermstr., Matthäistr. 31.
Nußberg, Jak., Hdlr., Revaler Str. 56.
Nuth, Luise, Massöse, Schwimmst. 19W3b.
Nutow, W., Frisirsalon, kl. Lagerstr. 20.
— Soph., Frau, Ritterst. 64, W 9.
Nutowitz, Ludw., Fuhrm., Revalerstr. 41.
Nutowz, Joh., Hsb., Amts-Goldschmiede-Mstr., Mühlenstr. 31, W. 9.
— Nik. Georg', Bankbmt., Theaterst. 4W9
— Rich. Joh.', Kontorbmt., Alexanderst. 153
Nyenstädts Wittwenkonvent, Schmiedestr. 36 Sieh Register Seite 2.
Obat, Pet., Schlosser, Artilleriestr. 68.
Obeler, Hirsch, Hdlr., Smolenskerst. 6.
— Jank., Hdlr., Moskauer Str. 54, W. 27
— Meyer, Hdlr., Moskauer Str. 54.
Obelneek, Dav., Werkmstr., Nordecksh. St. 12
Oberbauernrichter d. 1. Bez., Romanowst. 42, W 13.
Carl Oberg, 2. G., Musikinstr., Inh.: Carl Oberg, Weberstr. 12, ☎ 3196.
Paul Oberg, 1. G., Manuf.-Waaren, Inh.: Wilh. Oberg, Prok.: Heinrich Peßler u. Alfred Zehlen, Pferdestr. 25, ☎ 2456.
Oberg, Ad., Kfm., Schlocksche Str. 7.
— Carl, Inh. d. Firma C. Oberg, Altstadt 3, W. 7.
— Elis., Wwe., Alexisst. 2.
— Leont., Kfm.-Wwe., Nikolaist. 53 W 15.
— Wilh., Inh. der Firma Paul Oberg, Newastr. 13, W. 6, ☎ 3220.
Oberländer, A., Schuhm., Alexanderstr. 62.
— Feige, Hg., Alexanderstr. 62, W. 1.
Oberlandschulbehörde, Kanzlei: Kaisergartenstr. 4.
Obermüller, Jul., Wwe., Peterholmst. 6.
Oberst, Jur, Kistenb., Säulenst. 34, W 53.
Obert, Ed., Schlosser, Alexanderstr. 151.
— Antonie, Marienstr. 10, W. 2.
Obischew, Andr., Hsb., Tulasche Str. 6.
Obolenski, Nik. Iw.', Inspekt.-Geh. am Geistl. Seminar u. Bibliothekar, Puschkinboul. 9.
Oboler, Elja, Getreidehdlr., Kurmanowst. 9, W 12.
Obolewitsch, M., Hdlr., Säulenst. 70 W 9.
Oborin, Wlad., Artellschtschik, Kalnezeemsche St. 31.
Obram, Frl., Erna Alex.', Kassir., Jakobsst. 10.
Obrasunik, Oss., Dw., Matthäist. 15, W 9.
Obraszow, Alex. Paw.', HR, Gouvern.-Bmt., im Schloß W. 62.
Obrowsky, Agrip., Bmt.-Wwe., Matthäistr. 32, Q. 5.

Obuchow, Grig., Kontordiener, Hirtenstr. 1, W. 23.
Obuchowitsch, Ed. Ign.', Bahnbmt., Kemmernsche Str. 4, W. 1.
Obuchowsky, Iw. Stan.', SR, ehemal. Steuerinsp., Mühlenst. 55, W 9.
— Dmitri, Revieraufs., Matthäist. 82 W 6.
Obulewitsch, Kas., Fuhrm., Revaler St. 63.
Ochsenberg, Wilh., Bremer, Alexanderst. 146
Odeiko, Joh., Werkmstr., Petersb. Ch. 4.
Oderbach, Elise, Frau, kl. Schmiedest. 1 W 13
„Odessa", Restaurat., Schwarzhäupterstr. 5.
Odesser, Arth., Lagerv., Marienstr. 37.
— Marg., Frl., Marienst. 37, W 9.
Odin, Frl., Kassirn., Ritterst. 20, W 14.
— Adam, Diener, Artilleriestr. 11.
— Ans, Dw., Säulenstr. 26, W. 8.
— Geddert, Privat-Handelsschule, Martastr. 5.
— J., Schlosser, Revaler St. 52.
— Jak., Dw., Moskauer Str. 163, W. 15.
— Jak., Restaur., Mühlenst. 9, ☎ 2911.
— Jan, Dw., Wendensche Str. 7, W. 17.
— Joh., Restaurat., Mühlenst. 7, W 7.
— Karl, Maler, Elisabethstr. 15, W. 8.
— Lina, Wwe., Adlerstr. 20, W. 23.
— Marie, Priv., Amalienstr. 6, W. 6.
Odinetz, Oss., Fuhrm., Theresenst. 4W4.
Odomanis, Barb., Frau, alte Mit. St. 33.
Odsin, Mar., Strickerin, Gertrudst. 91 W 16
— Marie, Bierhdl., kl. Königsstr. 11.
Odyniec, Malw., Dr.-Wwe., Mühlenst. 3.
Oehler, Wilh. Gottfr.', Werkmstr., Mühlenst. 4, W 9.
A. Oehlrich & Co., 1. G., Mineralöl und Petroleum-Raffinerie, Kommand.-Gesellsch., offene Gesellsch.: Friedr. Kirstein, Oskar Hillert, Dr. F. M. Bach und Knud Hornemann, Prok.: Rich. Lyra, Sandst. 12, ☎ 181 und 5260. Fabrik: Seest. 10, ☎ 186. Fabrikniederlage Spezialpetroleum Baltic, Herrenstr. 21, ☎ 2336.
Oehme, Karl, Hsb., Kalnez. Str. 111.
Oehmke, Hel., Frau, Marienstr. 79.
— Karl, Bmt., Marienstr. 79, W. 8.
Oehrn. Sieh auch Oern.
— Gust., ehemaliger General-Superintendent v. Livl., Zentralauskunftsstelle d. deutschen Armenpfl., Spr. 10—2, Albertstr. 13, W. 8, ☎ 3848.
— Hel., Fabrikbmtn., Kaisergartenstr. 6a.
— Jos., Wwe., Kaisergartenstr. 6a, W. 20
Der „Oeconom", Redaktion: Buchdruckerei E. Plates, kl. Münzst. 18.
Oekonomie-Amt, Königsstr. 5.
☎ 1023 Buchhaltung und Kasse.
☎ 1027 Steuerkasse.

Oekonomische Gesellschaft der Hausbesitzer.
Gildstubenstr. 4, parterre.
Eingang vom Gildenplatze,
Telefon 2310.
Lager von Tapeten u. div. Materialien.

Oekonomische Gesellschaft der Hausbesitzer, Gildstubenstr. 4, ☎ 2310.
Oekonomische Gesellsch. für Handel und Gewerbe J. Bissenek u. Co., Königsst. 27, ☎ 5291.

Oekonomische Gesellsch. Lettischer Landw., Verw. u. Hauptlager: Königsstr. 29, ☎ 1379.
Gesellschaft für Oelindustrie Grünerwald & Richter, 2. G., Kommand.-Gesellsch., offene Gesellsch.: cand. chem. Aug. Grünerwald und Dr. phil. Otto Richter, 2. Weidendamm 48, ☎ 2623.
Landwirtschaftliches Vermittelungs-Bureau Baron L. Oelsen, 2. G., Inh.: Leo Baron Oelsen, Kirchenst. 5, ☎ 1159.
Oelsen, Ernst Baron, Jakobsst. 26, W 2, ☎ 3910.
— Leo, Baron, Inh. d. Firma Leo Baron Oelsen, Kirchenst. 5, W 15.
Oelzner, Karl, Direktor der Firma Rig. Draht-Industrie, Dünamünd. Str. 22. ☎ 1813.
Oern. Sieh auch Oehrn.
v. Oern, Alex., WSR-Wwe., Mühlenstr. 52
— Luise, SR-Wwe., Lagerst. 23.
— Marta, Frl., Bmtn., Albertst. 9, W 10.
— Mary, Frl., Mühlenstr. 52, W. 2.
— Nik., Oberlehrer, Schulenstr. 25, W. 10.
— Th. Alex., Oberlehrer, Mühlenstr. 2. ☎ 4474.
Oerthling, Wilh., Buchhltr., Säulenst. 33.
v. Oertzen, Erich, Prok. d. Russ. Bank für auswärt. Handel, Rigaer Filiale, Nikolaist. 27, W 19, ☎ 821.
J. Oestberg, vorm. Julius Herrmann, 2. G., Modew., Inh.: Joh. Oestberg, Scheunenstr. 8, ☎ 3089.
Oestberg, Joh., Inh. d. Firma J. Oestberg, kl. Münzstr. 2.
Oesterling, Jan, Hsb., Bierhdlr., Rodenpoiser St. 50.
Oesterreich-Ungar. Konsulat, Jakobsst. 16, ☎ 358.
Oettli, Emil Joh.', Ing., Dir. d. Russ. Allgem. Elektr.-Ges., Schulenstr. 3, ☎ 3591.
Ofen, Ign., Hdlr., Marienst. 1, W 17.
Off, Jos., Hsb., kl. Palissadenstr. 15.
Offe, Karl, Oekonom im Kellnerverein, Alexanderstr. 59.
— Marie, Schndrn., Altstadt 2, W. 4.
— Olga, Wwe., Todlebenboul. 9, W. 2.
— Thom., Bmt., Alexanderstr. 146, Q. 3.
Offenberg, Pet., Baron, Gen.-Major a. D., Kaiserl. Stallmeister, Mühlenstr. 3a, W. 1, ☎ 59.
Offiziers-Kasino, 1. Weidendamm 9.
Offiziers-Klub d. 29. Artill.-Brigade, Revaler Str. 57.
Offiziers-Klub d. 115. Wjäsmaschen Inf.-Reg., Kasernenstr. 3, ☎ 3230.
Offmann, J., Buchb., Schwimmstr. 20.
Ofrath, K., Bahnbmt., Mühlenstr. 111.
Oge, Jak., Wagenb., Sternst. 30, W 8.
Ogendorff, Wilh., Bmt., Muckenh. Str. 29.
Ogint, Stan., Schlosser, Talsen. Str. 21.
Oginz, A., Blumenhdl., kl. Sünderstr. 1, ☎ 4505, Wohn.: Schiffsst. 26, W 15.
Ogle, Wilh., Hsb., kl. Bullensche Str. 7.
— Elis., Schndrn., Matthäist. 73, W 4.
Ogleneek, Joh., Walzer, Pokrowstr. 11.
Oglis, Minna, Hdlrn., Lubahn. Str. 5.
Oglit, Pet., Ankern., Hospitalstr. 7.
Ogrin, Jan, Dw., Herrenstr. 2, W. 3.
— Jul., Dw., Münzstr. 11, W. 6.
Ogrodnitschewski, Iw. Jewf.', Bahnbmt., Mühlenst. 115, W 7.
Ogull, Heinr., ehem. Bahnbmt., Altonaer St. 15.
Ogurski, Friedr., Bmt., Suworowst. 80.
— J., Büreaubmt., Dorpater Str. 56.

Karl Grünberg, Matthäistr. № 54, im eigenen Hause. Telephon № 2402. Die besten Gummireifen der Welt.

Nur importierte Weine in grösster Auswahl.

Karl Grünberg, Matthäistr. № 54, im eigenen Hause. Telephon № 2402. Die besten Gummireifen der Welt.

— Karl, Bahnbmt., Dorpater St. 56.
Ohde, Marie, Hsb., Schreyenbusch 1, 9.
Ohl, Jul., Hg., Revaler St. 77, W 12.
Ohla, Aug., Schmied, Schulenst. 38 W 4.
— Krisch, Tschlr., Schulenst. 38, W 4.
Ohle, Jak., Gerber, Baumstr. 3, W. 1.
Ohlhaber, Georg, Hg., Ritterst. 6, W 9.
— Karl, Friseur, Kirchhofsstr. 14.
Ohlin, Joh., Schuhm., Wenden. Str. 33.
— Ar., Buchb., Kurmanowstr. 14, W. 10.
— Jan, Ritterst. 62, W 12.
— Libbe, Wwe., Duntenhof. Str. 44.
— Pet., Tschlr., Rabenstr. 9, W. 24.
— Wold., Bmt., Moskauer St. 239, W 2.
Ohling, Wold., Hgn., Elisabethst. 89 W 5.
Ohlsen, Anna u. Wilh., Frl., Alexanderst. 28, W 37.
Ohlup, Karl, Vorarb., Bienenstr. 1.
Ohmann, Elis., Frl., Felliner St. 2a.
Ohr, Ed., Schuhm., Romanowstr. 46.
Ohrberg, Ed. Karl', Techn., Leiter der Fabrik „Ressort", Mühlenstr. 3, W. 7.
— Mart., Schlosser, Wolmar. St. 37 W 3.
Ohrenberg, Marie, Frau, Lubahn. Str. 2.
Ohrmann. Sieh Ormann.
Ohs, Bernh., Koch, Thronf.-Boul. 1.
— Ad., Amtsbote, Ernestinenst. 11, W 4.
— Grete, Korsetthdl., Alexanderst. 23.
— Jak., Former, Bischofstr. 1, W. 20.
— Jak., Schlosser, Adlerstr. 8, W. 11.
— Jan, Maurer, Muckenholmst. 33, W 1.
— Jan, Zimm., Fuhrmannsstr. 39.
— Karoline, Hsb.; Doblensche Str. 5.
— Pet., Bäcker, Doblensche Str. 5.
Ohsch. Sieh auch Osch.
— Andr. Jan', Bürodiener, Schützenst. 13
— Dor., Schndrn., Säulenstr. 53, W. 20
— Joh., Oberwärter, Duntenhöf. Str. 16.
— Joh., Zollwächter, Artilleriest. 23.
Ohsche, Joh., Tschlr., Abaushof. Str. 4.
Ohschin, Ed., Dw., Elisabethstr. 27.
Ohse, Anna, Hsbn., Alexisstr. 2.
— Arv. Jak.', Ing., Dorotheenst. 12.
— Aug., Schlosser, Talsensche Str. 7.
— Friedr., Kfm., Dorotheenstr. 12.
— G., Frisier-Salon, Scheunenstr. 11. Wohn.: Lagerstr. 60, W. 6.
— Jak., Hsb., Schreyenbusch 1, 46.
— Jan, Hsb., Ehstenstr. 6, Q. 1.
— Jeannot, Hdlr., Steinstr. 1.
— Krist., Wäsch., Lagerst. 60, W 6.
Ohsis, Fritz, Tschlr., Färberst. 2, W 8.
— Mart., Schlosser, Matthäist. 74, W 17.
Ohsit, J., Schlachth.-Bmt., Friedensstr. 8
Ohsol. Sieh auch Osol.
— Arv., Pokrowst. 22, W 15.
— Friedr., Bmt., Kirchenstr. 35, W. 11.
— Jak., Werkmstr., Pokrowstr. 22, W. 15.
— Karl Adam', Exped., Färberstr. 15.
— Natalie, Inh. d. Hotel Lübeck,, Elisabethstr. 81.

K. Ohsolin, 2. G., Trakteur, Inh.: Krist. Plikšis, gen. Ohsolin, Marienstr. 21a.

P. Ohsolin, 2. G., Särge, Inh.: Pet. Ohsolin, Alexanderst. 97.

Ohsolin. Sieh auch Osolin.
— Alb., Hg., Matthäist. 19, W 2.
— Ernst, Hsb., Präs. Dir. d. 1. Ueberdün. Spar- u. Vorsch.-Ges., Stadtverordn., Dorotheenst. 10, W 1.
— Jan Indr.', Portier, Alexanderstr. 153

R. Ch. Ohsoling, 2. G., Rahmen-Leistenfabrik, Inh.: Rob. Ohsoling, Alexanderst. 24.

Ohsoling, Ad., Fabrikbmt., Torgelschestr. 1.
— Alex., Bevollm. der Gramofon Ltd., Säulenst. 18W20, ☎ 2845.
— Alfr. Jak.', Fabrikbmt., Baumwoll.-Manuf., Strasdenhof.
— Ella, Bürobmtn., Laubst. 23a, W 1.
— Jak., Schiffskapt., Hsb., Laubst. 23.
— James, Mart.', Hg., Dorotheenstr. 27.
— Joh., Drahtweberei, Mühlenstr. 70, ☎ 2729.
— Joh., Butterhdl. „Alfa", Architektenstr. 1, ☎ 1678.
— Joh. Georg', Fabrikbmt., 1. Weidendamm 1, W. 25.
— Jur, Böttchermstr., alte Mit. Str. 21.
— Ludw.., Marienst. 8, W 9.
— Mich., Hsb., Alexanderstr. 117.
— Theod., Hg., Dünamünd. St. 55.
Ohsz, Mart., Mitinh. der Firma A. Jaunsem, Suworowstr. 21, W. 1.
Ohst, Ad., Küfer, Sprenkst. 23a, W 13.
Oja, Jan, Schndr., Thronfolgerboul. 27.
Ojas, Georg, Vergolder, kl. Altonaerstr. 7.
Ojasson, Anna, Wäsch., Grabenstr. 20.
Ojawer, Karl, Tschlr., Gertrudst. 65 W 19.
Oidermann, Aug., Schlosser, Waffenstr. 14
Oinas, Ant., Bmt., kl. Altonaer St. 18.
Okatow, Wass., Agent, Revaler Str. 33.
— A., Postbmt., Revaler St. 33, W 6.
Okmian, Jankel, Klempnerei, Sprenkstr. 33, W. 17.
— Klara, Zahnarzt, Spr. 9—1 und 4 bis 7, Alexanderstr. 94, W. 1.
— Leo, Hg., Romanowst. 36, W 17.
Okolo-Kulak, Nik. Adam', Ing.-Mech., Bahnbmt., Elisabethstr. 75, W. 8.
Okolowitsch, W. St., Stabskapt., Alexanderstr. 34, W. 20.
Okopnik, Olga Anat.', Bahnbmtn., Schulenstr. 25, W. 20.
Okrusinsky, Alex., Holzhdlr., Artilleriestr. 44, W. 2.
Oksa, Joh., Schndr., Klosterstr. 17.
Okulow, Hel., Wwe., Nikolaistr. 64, Q. 5.
Okulski, Rom., Frisirsalon, Alexanderstr. 12, W. 14, wohnt Alexanderstr. 34, W. 22.

Nikolai Okunew, 2. G., Materialwaar., Inh.: Nik. Arsen. Okunew, Alexanderstr. 102.

Okunew, Alex., Hg., Mühlenst. 3a W 16.
— Iw., Holzhdlr., Gertrudst. 46, W 9.
— N. A., Inh. d. Firma Nik. A. Okunew, Alexanderstr. 102.
— Nik. N., Vers.-Bmt., Alexanderstr. 102
— Olga, geb. Hermann, Kontorbmtn., Mühlenst. 3a, W 16.
Okunowitsch, P., Bmt., Dünaburgerstr. 39
Okuschko, L. F., Priv.-Rechtsanw., Newast. 15, W 8, ☎ 3852.
Olandsky, Mar., Wwe., Mühlenstr. 29.
Olaw, W., Handelsschule f. **Mädchen**, Marienst. 26 W 1.
— Wilh., Schulvorst., Marienst. 26.
— Frieda, Vorbereit.-Schule f. Mädchen. Marienstr. 26, ☎ 3689.
Olberg, Indr., Priv., Kurische Str. 5.
Olchowski, Iw., Maurer, Mühlgr. St. 1.
Oldenburg, Heinr. Joh.', Ing., Gertrudstr. 14.
— Rob., Hsb., Kaisergartenst. 10 u. 14.
Older, Jak., Drucker, Krebsstr. 9, W. 12.
Olechnowitsch, Jul., Hsb., Fuhrm., Pernauer St. 14, W 15.
— Lucian, Exped., Romanowst. 77, W 7.
— Ludw., Fabrikauff., Dampfbootstr. 4.
— N., Bahnbmt., Sprenkstr. 23b, W. 8.
— Nik., Hsb., Abguldensche Str. 5.
— Oss., Klempner, Augustenstr. 1, W. 13.
— Oss., Wächter, Matthäist. 101, W 13.
„Olen", Kaffeebrenn., Inh.: Hirsch Metin, Gerberst. 8, ☎ 2621, Handlung: Sprenkst. 43.
v. Olendzki, Stef., Stud., Alexanderst. 30
Olenzewitsch, Jur, Bahnbmt., kl. Palissadenst. 4, W 14.
Oleschkewitsch, Anna, Wwe., Pernauer Str. 19a, W. 14.
Olewski, Ludw., Schlosser, Hospitalst. 14
Olga-Schule (Frl. Homo), Newastr. 1.
Oljan, Leibe, Bäcker, Moskauer Str. 26.
Olin, Adam, Hausverw., Wenden. Str. 13
— Andr., Schuhm., Wendensche Str. 41.
— Anna, Schndrn., Wendensche Str. 13.
— Ans, Hdlr., Bauskesche St. 33.
— Jak., Oberkutscher, Torgelsche Str. 1.
— Jan, Schlosser, Bullensche St. 7a.
— Jan, Schuhm., 2. Weidendamm 3.
— Jan, Vorarb., Kiefernst. 11, W 15.
— Mart., Elektrotechn., Bersohn. Str. 6.
Olis, Anna, Wwe., Ritterst. 64, W 8.

M. P. Olissow, 2. G., Manufaktur-W., Inh.: Mich. Pawl. Olissow, Schaalstr. 7, ☎ 1102.

Olissow, Mich., Inh. d. Firma M. P. Olissow, Kalnezeem. Str. 22, W. 1.
Olivsohn, Magd., Hdlrn., Mosk. St. 29.
Olkin, Hirsch Wulf', Feldscher, Marienstr. 8, W. 6.
Olla, Joh., Schlosser, Alexanderst. 88 W 29.
Olle, Joh., Maurer, Laboratoriumstr. 9.
— Joh.., Stauer, Wenden. St. 33 W 11.
Ollenstein, Wass., Goldschm., Sprenkstr. 59.
— Wass., Uhrenhdl., Sprenkstr. 2.
Ollmann, K., Frisiersalon, Mühlenstr. 55a
Olowson, Lisa, Wwe., Friedensstr. 37.
Olschewski, Karl Pet.', Lehrer, Romanowst. 47, W 1.
— Anna, Aufw., Ritterstr. 119, W. 5.
— Ign., Masch., Eliasstr. 19, W. 12.
— K., Klempner, Artilleriestr. 37.
— Metschisl. Kreszent.', KS, Zollbmt., Suworowstr. 52, W. 1.
— Wass., Schriftf., Marienstr. 77, W. 13.
— Wilh., Kontorbmt., Kalnezeem. Str. 42
Olson, Elna, Lehrn., Elisabethst. 9 W 5.
Olstein, Bolesl., Tschlr., Dünab. St. 47.
v. Olszewski, Ign., Direkt.-Kand. der Ilgez. Wollweberei, Nikolaistr. 53.
Olte, Friedr., Maler, Revaler St. 64.
— E., Frl., Suworowstr. 11, W. 9.
— Friedr., Kol.-Hdl., Moskauer Str. 195
Olu, Joh., Schmied, Windauer St. 1.
Olympia-Theater, Elisabethstr. 61, ☎ 99.
„Omega", Schokoladenfabrik (sieh L. Rosenfeld), Herrenst. 33, ☎ 4390.
Omnibus-Station, „Marienburg", Petersburger Ch. 108.
Ompart, Karl, Klempner, Schonerst. 3.
Opermann, M., Fuhrm., kl. Milchstr. 8a.

J. A. Opeschkin.
Telefon 5483. Postfach 915.
Wegen ausführlichen Inserates sieh Register, Seite 16.

Opeschkin, Jak., Fabrikant, Matthäist. 18, W 41, ☎ 5483.
Opitz, Alex., Schuhm., Karolinenstr. 28.
— Karl Reinh.', Werkmstr., Hsb., Dünamündesche St. 32, W 6.
Opmann, Jak., Schlosser, Rumpenhöfsche St. 25, W 22.
— Kanzleibmt., Alexanderstr. 105.
— Pet., Bmt., Säulenst. 44, W 15.

Ch. Jürgensohn, Weingrosshandlung, Wallstr. Nr. 20. Telephon Nr. 106.

Opolko, Wilh., Amts-Bäckermstr.-Wwe., Jakobsstr. 5, W. 11.
Oppel, Jul., Hsbn., Marienstr. 130, W. 1.
Oppenheim, Dav., Buchhltr., Altstadt 8. W 13, ☎ 1195.
Oppermann, Emilie, Hsb., Steinstr. 10.
— Jak., Schlosser, Feldstr. 10, W. 5.
— Pet., Bmt., Feldstr. 10, W. 1.
Ops, Jan, Schlosser, Elisabethstr. 31a.
— Alex. Th.', Dreher, Suworowst. 111.
— Emilie, Wäsch., Ritterst. 50, W 18.
— Jak., Drechsler, Alexanderstr. 60.
— K., Gensd., Säulenstr. 77, W. 10.
Opsenberg, Sam., Hsb., Salwen. Str. 75.
Opstein, A., Kol.-Hdl., Ernestinenstr. 9.
— G., Kol.-Hdl., Georgenstr. 6, W. 9.
— Jur, Techn., Karolinenst. 38, W 4.
Orand, K., Fuhrm., Gertrudstr. 111, W. 1.
Oranowsky, A., KA-Wwe., Kurmanowstr. 9.
— Wera, Vorst. d. Marien-Mädchen-Schule, Kurmanowst. 9, W 16.
Oransky, A. S., KR, Prok.-Geh., Thronfolgerboul. 31, ☎ 2692.
— Edda, Wwe., Taubenstr. 13, W. 5.
Orawa, Andr., Schuhm., Matthäistr. 31.
Orbidan, Ludw., Zugsteller, 2. Weidendamm, Güterbahnhof 5.
Semen Ordinsky, 2. G., Möbel, Inh.: Marie Ordinsky, geb. Loginow, Moskauer Str. 119, ☎ 2921.
Ordinsky, F., Dw., Dorpater Str. 39.
— Fad., Lehrer, Moskauer St. 119, W 2.
— Leonid, Student, Moskauer Str. 124.
— Marie, Inh. d. Firma Semen Ordinsky, Moskauer Str. 119.
Ore, August, Schlosser, Hospitalstr. 29.
— Alex., Maurer, Sternstr. 1, W. 9.
— Anna, Färberei, Katholische Str. 13.
— Ant., Bmt., Wolgundsche St. 12.
— Jak., Bahnbmt., Säulenstr. 104.
— Jan, Ger.-Diener, Ritterstr. 91, W. 18.
— Mart., Schuhm., Lärmstr. 11.
— Pauline, Wärterin, Ritterstr. 7.
— Tennis, Rechtsanw.-Geh., Dir. d. Rig. Spar- u. Vorschußver., Spr. 9—11 u. 4—6, Büro: Suworowstr. 8, Wohn.: Fabrikantenstr. 5, W. 1.
— Tennis, Werkmstr., Revalerst. 96 W 9.
Orechow, Mich., Packer, Apothekerst. 38.
— St., Hdlr., Jarosl. St. 59, W 5.
— W., Bahnbmt., kl. Palissadenst. 10.
— W. D., Oberstleutn., Zitadelle 47 W 2.
Orel, A. A., Gen.-Maj., Brig.-Komm., Chef d. Kriegshosp., Nikolaist. 8, W 5.
Oreler Bahn, Einnahme-Dienst, Kanzlei: Gogolst. 7 und 7a.
Oreler Bahn, Verwaltung, Marienst. 13, W 2/4, 9, 10, 24, 26, 36. 54.
Orenbuch, Dav., Bmt., Gertrudst. 91 W 23.
Orent, Jw., Bahnbmt., Grabenstr. 47.
Org, Alex., Schndr., Scharrenstr. 25.
— Alex., Schuhw.-Hdl., Königst. 9.
Organ, Karl, Schndr., Kirchenst. 5, W 23.
Organischtschek, Franz, Schaffn., Schreyenbusch 5, 1.
Orgusaar, Georg, Telegr.-Bmt., Suworowst. 7, W 8.

Orientgesellschaft
für Waren-Niederlagen und Transporte, St. Petersburg,
Riga, Packhausstr. 3, I.
Telefon 673 und 2973.

Orientgesellschaft für Waarenniederlagen, Transporte und Versicherungen mit Vorschusserteilung, 2. G., Akt.-Ges. in St. Petersburg, Bevollm.: Heinr. Seelig u. F. Kellermann.
☎ 673 u. 2973. Kontor Packhausstr. 3.
☎ 1873. Weidendamm (Felle).
☎ 1584. Bujan (verschied. Waren).
☎ 3675. Holzstapelpl. an der Bahn, Ritterstr.
☎ 2573. Eierspeicher, Katharinenstr. 10.
Adolf Orkin, 2. G., Korkenfabr., Inh.: Adolf Aron Orkin, Petersb. Ch. 10, ☎ 3058.
J. J. Orkin, 2. G., Borsten und Felle, Inh.: Jankel Jossel Orkin, Schmiedest. 72.
Rigaer Warenlager-Gesellsch. Orkin & Co., 1. G., Warenlagerung und Beleihung, Kommanditges., Gerschon Orkin, Gabriel Neuschul, einz. offene Ges., Schloßst. 17, ☎ 5239, Jesuskirchenst. 7/9, ☎ 3991.
Orkin, Adolf, Inh. der Firma Adolf Orkin, Säulenstr. 8, ☎ 4510.
— Gerson L., Mitgesellsch. der Firma Rigaer Warenlager-Ges. Orkin u. Co., Schulenst. 14, W 6, ☎ 4561.
— Jank., Inh. d. Firma J. Orkin, Parkst. 1, W 8.
— Jank., Schndr., Jakobstädt. Str. 12.
— Nissen, Kfm., Schiffsst. 13, W 37.
Orklin, Heim., Kfm., Nikolaist. 23, W 6.
Orlan, Pet., Schutzm., Schloßpl. 3, W. 11
Orle, Jan, Kol.-Hdl., Ritterst. 41, W 1.
Orlean, Wilh., Tschlr., Mitauer Ch. 78.
— Aug., Tschlr., Rumpenh. St. 5, W 1.
— Dan., Masch., Rumpenh. St. 25 W 20.
Orlei, Jw., Kol.-Hdl., Mühlenstr. 114.
Orlennok, Jes., Bmt., Moskauerstr. 154.
— Olga, Wwe., Marienst. 91, W 8.
Orlitzky, S., Telegr.-Auss., Mühlenst. 109
Orloffsky, Ed., Kassir., Ritterstr. 13.
Orlow, Af., Schuhm., Jaroslaw. Str. 54.
— Alex. Wass.', Oberst, Reg.-Kommand., Georgenstr. 6, W. 4, ☎ 2596.
— Alexei Paw.', Stationsvorst., Station Alexanderpforte.
— Alistrat, Vorarb., Pionierstr. 9, W. 31.
— Anufri, Artellschtsch., Trinitatisstr. 22.
— D. J., WSR, Glied des Bez.-Ger., Newastr. 36, W. 4.
— Feod., Maurer, Jaroslaw. Str. 77.
— J., Werkmstr., Gertrudstr. 2, W. 3.
— J. M., Direkt. d. Spar- u. Vorschußkasse d. Rig. Russ. Gewerbe-Art., Jaroslawsche Str. 13.
— Jw., Bahnbmt., Mühlenstr. 123.
— Jw., Gemüsehdl., Dünaburger St. 16.
— M., Wwe., Romanowstr. 125, W. 9.
— N., Zollbmt., Romanowstr. 96, W. 17.
— Serg., Zollbes., Kurmanowst. 11 W 34.
— Serg. Wass.', Lehrer, Alexanderst. 34.
— Sid., Hsb., Bergstr. 56, W. 1.
— W. J., Dr. med., Matthäist. 64a W 5.
— Wass., Korbm., Smolensker Str. 3.
— Wass. Fed.', Bahnbmt., Gesellenstr. 6.
Orlowsky, A., Modelltschlr., Sprenkstr. 29, W. 12.
— Adam, Priv., Oskarstr. 8.
— Alex. Wass.', Volksschulinsp., Spr. 3 bis 5, Kaisergartenst. 14 W 7.
— Anna, Wwe., Wäsch., Vogelstr. 17.
— Ant., Zimmerm., Bausk. St. 11.
— Georg, Bäcker, Mühlenstr. 60, W. 9.
— Jak., Hsb., Moskauer Str. 166.
— Jak., Maler, Wendensche St. 23 W 50
— Jak., Maurer, Marienstr. 115, W. 2.
— Ilse, Hsbn., Stationsstr. 7.
— Joh., Seifens., Albertst. 1, W 23.
— Jos., Fuhrm., kl. Newastr. 10, W. 11
— Karl, Amts-Buchb.-Mstr., Johannisstr. 14, Wohn. Kemmernsche Str. 6.
— Roderich, Vers.-Bmt., Waldstr. 4a.
— Rob., Hg., Ritterst. 111, W 22.
— Stan., Schlosser, Bausk. St. 39.
— W., Tapez., Sprenkstr. 29, W. 12.
— Wilh., Seilermstr., Stationsstr. 7, Q. 1
— Wilh., Wwe., Laubstr. 1.
— Wold., Buchhltr., Schlock. St. 12a.
Ormann, Jahn, Hdlr., Grenzstr. 28.
— Anna, Wwe., Theringer St. 4.
— Hans, Stauer, Dorotheenst. 2, W 6.
— Jan, Hg., Sprenkstr. 62, W. 25.
— Karl, Kassir., Artilleriestr. 68, W. 15.
— Karl, Schiffszimm., Ankerstr. 9.
— Krisch, Ladendiener, Grabenst. 8.
— Krist., Schlosser, Theringer St. 15.
— Pet., Hsb., Kol.-Hdl., Oskarst. 17 W 3.
— Regina, Frl., kl. Jakobsst. 2, W 6.
Orlowitz, Leiba, Schndr., Wenden. St. 5.
Orow, Mar., Schndrn., Alexanderst. 192.
„Orpheus", Musik- und Gesang-Verein, Münzstr. 3, ☎ 4044.
Orrell, Art., Spinnmstr., Champetr. St. 1.
Orschansky, Abr. u. Meier, Lederhdlg., Dorpater Str. 23, W. 14.
— Benz., Prov., Marienst. 12, W 10.
— M., Lederw.-Hdl., Schwimmstr. 34.
Orscheschkewitz, Jul., Setzerin, Ritterstr. 2(
Orschinski, M., Hg., Parkstr. 4, W. 30.
Orschis, Sem., Korbflecht., Sadownikowst. 18, W 10.
Orschmann, Paul, Schlachthausbmt., Suworowstr. 60, W. 16.
Orschwille, Alf., Schlosser, Talsen. St. 13.
Orwert, Otto, Zimmerm., Kurmanowstr. 15, W. 2.
— Mich., Töpfer, Gymnasiumst. 2.
Osch. Sieh auch Ohsch.
— Aug., Maurer, Marienst. 28, W 14.
— Ferd., Töpfer, Moskauer Str. 176.
— Fr., Schmied, Moskauer Str. 135.
— J. Reinh., Restaur., Kramerst. 8 W 23.
— Karl, Töpfer, Mitauer Ch. 18.
— Pet., Dw., Revaler Str. 65, W. 34.
— Pet., Tschlr., Revaler St. 57c, W 35
— Rein, Dw., Industriestr. 4, W. 4.

Oschalin & Co.
Maschinenfabrik u. Reparaturwerkstatt,
Säulenstr. 87, Tel. 2333.

Gottfried Oschalin, 2. G., Maschinenbauanst., Säulenst. 87, ☎ 2333.
Oschalis, Joh., Zimmerm., Stintseestr. 5.
Oschatz, Alex., Bäcker, Matthäistr. 67.
— Emil, Maurer, Feldst. 2, W 15.
Osché, Emilie, Wwe., Bäckereibes., kleine Schmiedestr. 8, W. 1, ☎ 2264.
— Ed., Tapez., Windauer St. 35.
— Harry, Hg., kl. Schmiedestr. 8, W. 1. ☎ 2264.
Osche, Adolf, Hsb., Alexanderstr. 165.
— A., Kol.-Hdl., Färberst. 18.
— Ad., Bierhdl., Alexanderstr. 165.
— Andr., Hsb., Färberstr. 18.
— Anna, Putzm., Alexanderst. 58, W 5.
— Doroth., Hsbn., Alexanderstr. 192.

Karl Grünberg, Die besten Gummireifen der Welt.
Matthäistr. № 54, im eigenen Hause. Telephon № 2402

Eigene Filialen: Mühlenstr., Ecke der Suworowstr., Tel. 325. Hagensberg, Waldstr. 4a, Tel. 3950.
Weberstrasse, Ecke der Altstadt, Tel. 1569. Mitauer Chauss e 12, Tel. 3055.

Karl Grünberg, Matthäistr. № 54, im eigenen Hause. Telephon № 2402. Die besten Gummireifen der Welt.

— Ernst, Fabrikbmt., Schreyenb. 4, 22.
— Eva, Wwe., Alexanderstr. 165.
— Fritz, Hsb., Salvensche Str. 100.
— Fritz, Hsb., Packkistenfabrik, Moskauer St. 205, ☎ 4331.
— Heinr., Fuhrm., Hasenstr. 2, Q. 14.
— J., Ing., Karolinenst. 28.
— Jak., Dreher, Trinitatisst. 24 W 2.
— Jak., Schlosser, Rumpenhof. Str. 25.
— Jan, Schlosser, Mühlenst. 25, W 4.
— Jeannot, Hdlr., Grabenst. 5, W 5.
— Joh., Malermstr., Marienstr. 39.
— Joh., Schulvorst., Schreyenb. 4, 22.
— Irene, Frau, Auss., Duntenh. St. 22.
— Jul. Ed.', Bahnkassir., Königsstr. 32.
— Karl, Bierbude, alte Mitauer Str. 13.
— Karl, Buchhltr., Karolinenstr. 7.
— Lina, Frau, Duntenhöf. St. 22, W 11.
— Mich., Bötticher, Windauer Str. 35.
— Mich., Masch., Suworowstr. 133.
— Minna, Wäsch., Hospitalstr. 7.
Oschelas, Mich., Hsb., Jaroslaw. Str. 87.
Oscheneek, Joh., Wwe., kl. Bärenstr. 1.
— Krisch, Zimm., Kaugernsche St. 1.
— Rob., Kellner, Säulenstr. 70, W. 11.
Oscherowitsch, Helene, Hdlrn., Smolensker Str. 9, W. 30.
Oschin, Aug., Schaffn., Gertrudstr. 79.
— Emma, Kol.-Hdl., Alexanderst. 186.
— Emma, Hgn., Pokrowstr. 12.
— Fritz, Tschlr., Revaler St. 57c, W 29.
— Gust., Kutscher, Suworowst. 82, W 18.
— J., Schmiedemstr., Brauerstr. 14, ☎ 2714.
— J., Schmiedewerkst., Mühlenstr. 69.
— J. M., Dom.-Verw.-Bmt., Altgasenscher Weg 6, W. 1.
— Jan, Holzhdlr., Marienstr. 13, W. 71.
— Jan, Schaffner, Sprenkst. 30, W 12.
— Minna, Frl., Schndrn., Dorotheenst. 42
— Pet., Kol.-Hdl., Sprenkst. 30.
— Pet., Tschlr., Maurerst. 4, W 5.
Oschiwionok, L., Heu- u. Haferhdl., Dünamündesche St. 39.
Oschkaln, Lina, Hsbn., Adlerstr. 18.
— Pet., Schuhm., Artilleriest. 61, W 12.
Oschlappin, Mart., Bierhdl., Wendensche Str. 41, W. 2.
Oschley, A., Hdlr., Newastr. 14, W. 5.
— Karl, Schlosser, Kalnez. St. 83.
— Minna, Wwe., Moorstr. 36a.
Oschri, Aron, Schndr., Lagerstr. 61.
Oschrin, Leiser, ebr. Speiseh., Turgenjewst. 15.
Oschurok, Vicent, Vorarb., 2. Weidend., Güterbahnhof 6.
Oschust, A., Tschlr., Pauluccist. 12, W 16.
Ose, Ad., Bäcker, Dorpater Str. 78.
— Grete, Wwe., Gymnastikst. 28.
— Jak., Auss., Fruchtst. 16.
— K., Kol.-Hdl., Wolfsstr. 9.
Oser, Jos. Jw.', Revierauss., Matthäist. 40, W 35.
Oserow, Kusma, Schuhm., Mosk. Str. 10.
— Osi., Gensd., Abaushof. Str. 12.
Oserski, Ant., Masch., Moskauer Str. 78.
— Boris, Hdlr., Moskauer St. 78, W 8.
— Dem., Bahnbmt., kl. Palissadenst. 6.
— Kas., Bahnbmt., kl. Palissadenst. 6.
Osewitsch, J., Wwe., Katholische Str. 56.
— Joh., Zimm., Säulenst. 78, W 8.
v. Osipowsky, L., KR, Basteiboul. 9.
Osis, A., Zimmerm., Oskarstr. 4.
— A., Parkettmstr., Alexanderst. 188 W 11
— Aug., Fuhrm., Revaler St. 85, W 6.
— Aug., Hsb., Gartenstr. 10.
— Aug., Hsb., Schlosser, Schrundenstr. 2a.
— Ernst, Masch., Dorpater Str. 97.
— Fr., Goldschm.-Mstr., Dorp. St. 22.
— Fritz, Schlosser, Windst. 7, W 15.
— Fritz, Zimm., Altgas. Weg 13.
— Fritz Joh.', Lehrer, Newastr. 9.
— Gust., Tschlr., Windstr. 7, W. 7.
— Heinr., Schiffskapt., Ankerstr. 6.
— Jak., Tschlr., Gertrudst. 75, W 7.
— Jan, Kass., Alexisstr. 2, W. 2.
— Jan, Platzauss., Bockstr. 5.
— Jan, Schlosser, Altgas. Weg 4.
— Jan, Schlosser, Muckenholmst. 5 W. 13.
— Jan, Setzer, Spargelstr. 5, W. 48.
— Joh., Zimm., Alexanderstr. 161.
— Joh. Joh.', Vorarb., Milchst. 5, W 11
— Karl, Oekonom, Nikolaistr. 67.
— Karl u. Tom., Markthdlr., Hilfsst. 12.
— Lisa, Wwe., Sprenkst. 25, W 26.
— Mart., Kellner, Schlocksche Str. 55.
— Mart., Schlosser, Bullensche St. 34.
— Mich., Expreß, Schulenst. 38 W 18.
— Mikk., Fuhrm., Alexanderstr. 180.
— Mikk., Vorarb., Asylstr. 24, W. 34.
— Rud., Klempner, Wolmarsche St. 32.
— Trine, Wwe., Kiefernst. 6, W 12.
Osit, Ant., Maurer, Kasernenstr. 1.
— G., Zimmerm., Windstr. 23, W. 18.
— Jan, Dw., Kurmanowstr. 20b, W. 16.
— Joh., Bmt., Friedensstr. 8, Q. 12.
— Joh., Stauer, Blumenstr. 9, W. 7.
— Jur., Zimm., Grodnosche Str. 2.
— Karl, Schlosser, Krebsstr. 23, W. 6.
— Karl, Zimmerm., Torgelsche St. 2, W 3
— Krisch, Schlosser, Stintseest. 15, W 2.
— Mich., Fuhrm., Marienst. 95, W 10.
— Pet., Dw., Altstadt 17, W. 5.
Ossjuk, Rom., Hsb., Rodenpoiserstr. 55.
— Tichon Ter.', Vorarb., Revalerstr. 10.
Osmann, Mar., Wwe., Dünam. Str. 12.
— A. A., Kontordiener, kl. Palissadenst. 10
Osmulski, Franz, Schuhm., kl. Schwimmstr. 2.
Osna, Jw., Bürstenb., Mosk. St. 29.
Osnobischin, Nik. Paw.', KA, Reichskontr.-Bmt., Gertrudstr. 67.
Osnowski, Anna, Wwe., Katharinenstr. 1.
Osock, Ant., Tschlr., Dorp. St. 85, W 9.
Osol. Sieh auch Ohsol.
— A., Maurer, Ritterstr. 95, W. 8.
— A., Wwe., Andreasstr. 3, W. 20.
— A., Wwe., Wiesenst. 1, W 17.
— Ad., Portier, Matthäistr. 16, W. 10.
— Ad., Fuhrm., alte Mitauer Str. 42.
— Alex., Hausverw., Mosk. Str. 49.
— Alex., Schlosser, Eugenienstr. 15.
— Alex., Schlosser, Gertrudstr. 123.
— Andr., Kellner, Karolinenst. 34, W 4.
— Andr., Schndr., Friedensst. 6, W 6.
— Anna, Dw., Trinitatisst. 8.
— Anna, Wäsch., Matthäist. 52, W 9.
— Anna, Wwe., Gustavst. 2, W 3.
— Anna, Wwe., Ritterstr. 94, W. 11.
— Ans, Hg., Petersb. Ch. 123, W 2.
— Ans, Hsb., Polangensche Str. 7.
— Antonie, Wäsch., Pernauer Str. 20.
— Arv., Hg., Pokrowstr. 22, W. 15.
— Aug., Hsb., Oskarstr. 19.
— Bernh., Schndr., Dorotheenst. 5, W 1.
— Christ., Exped., Brückenstr. 26, W. 3.
— Christ., Hdlr., Parkstr. 8.
— Dav., Kassirer, Romanowst. 31 W 3a.
— Dav., Tschlr., Mühlenstr. 109, W. 11.
— E., Kassir., Säulenstr. 44, W. 1b.
— Ed., Bmt., Ritterstr. 72, W. 11.
— Ed., Modelltschlr., Selburg. Str. 3a.
— Ed., Tschlr., Revaler St. 75, W 9.
— Ed. u. Jak., Wagenb., Petersb. Ch. 27.
— Emilie, Fleischer-Wwe., Bürgerst. 8.
— Emma, Hebamme, Marienmühlenstr. 14.
— Ernst, Bmt., Alexanderboul., Plenum.
— Ernst, Rentn., Marienmühlenstr. 14.
— Ernst Fritz', Hsb., Marienmühlenst. 6.
— Eva, Wwe., Gertrudst. 135, W 4.
— Friedr., Zentral-Bierversand: kl. Jungfernst. 4, ☎ 2290, wohnt Suworowst. 17, W 7.
— Fritz, Dw., Ludwigsstr. 2, W. 6.
— Fritz, Hg., Baumstr. 7.
— Fritz, Schlosser, Gertrudstr. 135.
— Fritz, Weber, Selburg. Str. 4a.
— Fritz, Zimm., Appusensche Str. 45.
— Georg, Sattler, Revaler Str. 9.
— Georg, Schlosser, Hospitalst. 9, W 32.
— Georg, Zimm., Hospitalstr. 23.
— Gottfr., Schmied, Wilnasche Str. 1.
— Hans, Fuhrm., Marienstr. 68, W. 9.
— Hans, Heizer, Revaler Str. 96.
— Hans, Masch., Rujensche Str. 7.
— Hans, Tschlr., Marienstr. 90, W. 19.
— Hedw., Frl., Säulenstr. 94, W. 21.
— Heinr., Gef.-Auss., 2. Weidend. 4.
— Hugo, Töpfer, Gerberstr. 1, W. 29.
— J., kl. Lagerst. 56, ☎ 4027.
— J., Diener, Sprenkstr. 30, W. 34.
— J., Kutscher, Sprenkst. 60, W 8.
— J., vorm. A. Rubin, Schlosser, Bienenst. 4, ☎ 2528.
— J., Schndr., Sprenkst. 40, W 20.
— J., Tapez., Schulenstr. 20, W. 4.
— Jak., Amtsbote, Mühlenstr. 87.
— Jak., Dreher, Trinitatisst. 24, W 40.
— Jak., Dw., Elisabethst. 53.
— Jak., Expreß, Baumstr. 7.
— Jak., Fleischhdlr., Wendensche Str. 13.
— Jak., Kol.-Hdlr., Mitauer Ch. 68.
— Jak., Mont., Marienst. 102, W 9.
— Jak., Hsb., Thering. Str. 1.
— Jak., Schlosser, alte Mitauer Str. 42.
— Jak., Schmied, Dorpater Str. 54.
— Jak., Tschlr., Frauenburger St. 8.
— Jak. Jw.', Bahnbmt., Säulenstr. 43.
— Jak. Jw.', Tschlr., Hospitalstr. 35.
— Jan, Bmt., Schreyenbusch 2, 9.
— Jan, Dw., Zimm., Ebelsh. St. 9b.
— Jan, Expreß, Marienst. 98, W 15.
— Jan, Expreß, Wendensche Str. 13.
— Jan, Fuhrm., Rujensche Str. 5.
— Jan, Gießer, Ebelshöfsche St. 9b.
— Jan, Hdlr., Gertrudstr. 117, W. 5.
— Jan, Hdlr., Marienst. 89 W 15.
— Jan., Hsb., Jurjewer Str. 1.
— Jan, Hsb., Untern., kl. Newast. 14.
— Jan, Maurer, Artilleriestr. 33.
— Jan, Maurer, Ernestinenstr. 27.
— Jan, Maurer, Matthäistr. 60, W. 14.
— Jan, Privat., alte Mitauer Str. 38.
— Jan, Schlosser, Adlerstr. 14, W. 7.
— Jan, Schlosser, Fischerstr. 34.
— Jan, Schlosser, Hospitalst. 5, W 9.
— Jan., Schlosser, Säulenstr. 82, Q. 4.
— Jan, Schmied, Jutest. 9, W 3.
— Jan, Schuhm., Petersb. Ch. 122.
— Jan, Seiler, Petersb. Ch. 27, W 15.
— Jan, Setzer, Rübenst. 2, W 2.
— Jan, Tschlr., Schreyenbusch 7, 3.
— Jan, Tschlr., Sternstr. 16, W. 12.
— Jan, Töpfer, Suworowstr. 82, W. 15.
— Jan, Vorarb., Katharinenst. 5, W 6.
— Jan, Zeitungsverk., kl. Königsst. 17.
— Jan, Zimmerm., Asylst. 27, W 6.
— Jan, Zimmerm., Brückenstr. 30, W. 3.
— Jan, Zimmerm., Kalnez. St. 71.
— Jan, Zimmerm., Nordst. 8, W 20.
— Jan, Zimmerm., Säulenst. 94, W 26.
— Janne, Bischofsstr. 1, W. 17.

Wein- u. Austern-Stuben
Basteiboulevard Nr. 2, Telephon Nr. 80.
Otto Schwarz.
Wein-, Delikatessen- u. Cigarren-Lager
Basteiboulevard, Ecke der Kalkstrasse.

— Jeannot, Tapez., Suworowstr. 78.
— Jndr., Former, Schreyenbusch 5, 20.
— Joh., Auff., Suworowstr. 85, W. 4.
— Joh., Hsb., Ambotheusche Str. 8.
— Joh., Hsb., Nordstr. 19, W. 1.
— Joh., Hausverw., Alexanderstr. 170.
— Joh., Instr.-M., Matthäistr. 16.
— Joh., Packmstr., Goldingerstr. 11.
— Joh., Schlosser, Pokrowst. 19, W 3.
— Joh., Vorarb., Artilleriestr. 11.
— Joh., Wächter, Karolinenstr. 38.
— Joh. Ed.', Ztgs.-Verk., Alexanderst. 103
— Joh., Zimmerm., kl. Lagerstr. 30.
— Juk., Wächter, Unionst. 6, W 3.
— Jul., Dw., Dorpater Str. 86, W. 10.
— Jul., Fleischer, Petersb. Ch. 83, W. 2.
— Julie, Frl., Sprenkstr. 35, W. 9.
— Julie, Kol.-Hdl., Feldstr. 4.
— Julie, Wäsch., Färberstr. 6a.
— Jw., Maurer, Ludwigstr. 2.
— Jw., Hsb., Soldatenstr. 10, Q. 1.
— Karl, Hsb., Davidstr. 3.
— Karl, Holzhdlr., Matthäist. 88, W 9.
— Karl, Holzwr., kl. Altonaerstr. 7.
— Karl, Kol.-Hdl., Revaler Str. 84.
— Karl, Lehrer, Philippsstr. 2.
— Karl, Privat., Nußstr. 1, W. 6.
— Karl, Schlosser, Kalnezeem. St. 95.
— Karl, Schlosser, Schreyenbusch 1, 19.
— Karl, Tschlr., Artilleriest. 53, W 13.
— Karl, Tschlr., Windauer Str. 48.
— Karl, Töpfer, Rujensche Str. 5.
— Karl, Wächter, Amalienst. 1.
— Karol., Kol.-Hdl., Suworowst. 79.
— Kath., Wäsch., Abgulden. Str. 7.
— Krist., Bäcker, Champetresche St. 80.
— Krist., Bürodiener, Schützenstr. 4a.
— Krist., Hsb., Kol.-Hdlr., Abguldensche Str. 13.
— Krist., Techn., Schiffsstr. 26.
— Leont., Käse- u. Konservenhdl., Matthäist. 88, W 14.
— Lisa, Wwe., Hsbn., Solitüdenstr. 3a.
— M., Amts-Schlossermstr., Neust. 25a, ☎ 2276.
— M., Maurer, Artilleriestr. 11, W. 12.
— Marie, Hausverw., Stationsstr. 3.
— Marie, Schndrn., Alexanderstr. 112.
— Marie, Wwe., Bockst. 4, W 1a.
— Marie, Wwe., Kaugernsche St. 9.
— Mart., Bierhdlr., Wolmarsche St. 32
— Mart., Dreher, Obststr. 12, W. 22.
— Mart., Hg., Petersb. Ch. 107, W. 18.
— Mart., Hsb., Schreyenbusch 4, 6.
— Mart., Maler, Windstr. 14.
— Mart., Maurer, Bausk. Str. 6.
— Mart., Maurer, Färberstr. 23, W. 11.
— Mart., Maurer, Mühlenst. 129.
— Mart., Maurer, Wolmarsche St. 28.
— Mart., Schlosser, Revaler St. 48 W 22
— Mart., Schmied, Matthäistr. 84.
— Mart., Tschlrmstr., Jakobsstr. 24.
— Marz, Schlosser, Fuhrmannsstr. 38.
— Mattis, Schmiedemstr., Wolmar.Str. 37
— Mikk., Böttcher, Gymnastikstr. 18.
— Mikk., Schndr., Gertrudstr. 47, W. 9.
— Nik. Jak.', Wenden. St. 13, W 45.
— Osk., Seem., Matthäist. 73, W 10.
— Otto, Former, Marienmühlenstr. 4.
— Otto, Tschlr., Laboratoriumstr. 6.
— Otto, Zimmerm., Matthäist. 71, W 17.
— Paul, Masch., Romanowstr. 62.
— Pauline, Wwe., Hsbn., Bürgerstr. 10.
— Pet., Böttcher, Mühlgrab. St. 6.
— Pet., Dw., Albertstr. 12, W. 21.
— Pet., Dw., Mühlenstr. 43, W. 10.
— Pet., Former, Kalnezeem. Str. 83.
— Pet., Maler, Revaler St. 61, W 9.

— Pet., Milchhdlr., Ritterstr. 109, W. 4.
— Pet., Oekonom, Elisabethstr. 85.
— Pet., Portier, Felliner St. 4, W 21.
— Pet., Schmied, Marienstr. 140, W. 3.
— Pet., Schndr., Matthäist. 20, W 1.
— Pet., Schuhm., Gerberstr. 1, W. 9.
— Pet., Vorarb., Suworowstr. 81, W. 16.
— Pet., Wächter, Kirchhofsst. 24.
— Pet., Zimm., Pernauer Str. 12b.
— Pet. Joh.', Bürobmt., Sappeurst. 1a.
— Pet. Pet.', Hg., Brauerst. 6, W 7.
— R., Dw., Mühlenstr. 127, W. 2.
— Salom., Hsb., Champetresche Str. 101.
— Sam., Fuhrm., Moorst. 29a.
— Theod., Tschlr., Pernauer St. 25.
— Therese, Wwe., Hsbn., Kalnezeemsche Str. 104a.
— Trine, Hsbn., Rodenpoiser Str. 40.
— Wilh., Schlosser, Wilnasche Str. 1.
— Wilh., Schmied, Ritterst. 100, W 11.
— Wilh., Vorarb., Wilnasche St. 1.
Osolapp, Joh., Schndr., Charlottenst. 6.
— Kath., Wwe., Säulenst. 84, W 20.
Osolbeiko, Fritz, Vorarb., Hapsaler St. 2.
Osolin. Sieh auch Ohsolin.
— A., Waschanst., Suworowst. 66 W 1.
— A., Wwe., Revaler St. 65, W 27.
— A. J., Kol.-Hdl., Witebsker St. 35.
— Ad. Mart.', Auff., Torgelsche St. 1.
— Adam, Expreß, Alexanderst. 99 W 10.
— Adam, Fleischhdlr., Friedensst. 19 W 19
— Adam, Theaterdiener, Suworowstr. 60.
— Ad., Schlosser, Gertrudst. 47, W 16.
— Agathe, Glanzplätt., Gertrudstr. 91.
— Alb., Chem. Fabrik, Hospitalst. 2, Wohn.: Wendensche St. 37, W 21.
— Alex., Bahnbmt., Schwartzenh. Str. 7.
— Alex., Hdlr., Suworowstr. 80, W. 72.
— Alex., Lehrn., Dorpater St. 86, W 8.
— Alex., Mech., Pokrowstr. 21, W. 7
— Alex., Schlosser, Pernauer St. 15, W 4
— Alex., Techn., Talsensche Str. 9.
— Andr., Färber, Adselnsche Str. 2.
— Andr., Hdlr., Moskauer St. 147 W 10
— Andr., Hdlr., Mühlenst. 70, W 9.
— Andr., Hdlr., Witebsker Str. 8.
— Andr., Hsb., Romanowst. 82, W 1.
— Andr., Heizer, Witebsker Str. 37.
— Andr., Kol.-Hdl., 1. Weidendamm 10.
— Andr., Maler, Kathol. Str. 2.
— Anna, Hdlrn., Moorst. 38.
— Anna, Hsb., Petersb. Ch. 95, W. 1.
— Anna, Hsbn., Säulenstr. 96, W. 8.
— Anna, Schndrn., Lermontowst. 4, W 18
— Anna, Wäsch., Pernauer Str. 23a.
— Anna, Wwe., Dorpater Str. 89.
— Anna, Wwe., Hospitalst. 3, W 45.
— Anna, Wwe., Wäsch., Labor. St. 7.
— Ans, Dw., Pionierstr. 9, W. 29.
— Ans, Schlosser, Weißenhofsche Str. 6.
— Ant., Milchhdlr., Mühlenst. 79, W 7.
— Ant., Schndr., Sprenkstr. 34b, W. 11.
— Ant., Zimm., Gerberst. 8, W. 7.
— Art., Zimmerm., Asylst. 24, W 17.
— Aug., Fleischer, Schlocksche St. 16a.
— Aug., Kol.-Hdl., Ziegelstr. 5, W. 14.
— Aug., Maler, Alexanderstr. 143.
— Aug., Masch., Witebsker Str. 22.
— Aug., Modelltschlr., Frauenburgerstr. 2
— Aug., Postbmt., Alte Mit. St. 56a.
— Aug., Sattler, Ritterst. 6, W 21.
— Aug., Tschlr., Revaler St. 88, W 25.
— B., Schndrn., Nikolaist. 47, W 1.
— B., Tschlr., Wolmarsche Str. 19.
— Charl., Hebamme, Marienstr. 57.
— Charl., Wwe., Holmst. 4.
— Christ., Hsb., Altonaer Str. 12.
— D., Priv., Färberst. 18, W 6.

— D., Zimm., alte Mitauer Str. 33.
— Dav., Dw., Kettlerst., Kaiserwald.
— Dav., Hsb., Holmstr. 6, ☎ 3083.
— Dav., Kol.-Hdl., Adlerst. 20, W 1.
— Dav., Schmied, Schreyenbusch 2, 8.
— Dav., Schndr., Sprenkst. 21, W 8.
— Dawe, Dw., Alexanderst. 180.
— Doroth., Brothdl., Dünamünd. Str. 45.
— Doroth., Hdlrn., Dorotheenstr. 1.
— Dor., Wwe., Wilnasche Str. 17.
— Ed., Bmt., Katholische Str. 27, W. 12.
— Ed., Hdlr., Dorpater Str. 28, W. 4.
— Ed., Holzwr., kl. Moskauer St. 27 W 4.
— Ed., Lehrer, Gertrudst. 46, W 10.
— Ed., Maurer, Revaler Str. 3.
— Ed., Schlosser, Gerberst. 2, W 18.
— Ed., Tischlerei, Artilleriest. 4.
— Elis., Wäsch., Bachstr. 14, W. 9.
— Elis., Wwe., Schwimmstr. 18, W. 8.
— Ella, Korresp., Laubst. 23a.
— Emil, Hdlrn., Alexanderst. 174, W 5.
— Ernst, Dw., Dorpater St. 15.
— Ernst, Hdlr., Newastr. 23, W. 13.
— Ernst, Kellner, Katholische Str. 7.
— Ernst, Schlosser, Säulenst. 30, W 22
— Eva, Kol.-Hdl., Kischinewsche Str. 10.
— Fr., Schmied, Mosk. Str. 193, W. 8.
— Fr., Stauer, Bachstr. 10, W. 12.
— Friedr., Hutm., Säulenstr. 53, W. 24.
— Friedr., Maurer, Mitauer Ch. 39.
— Friedr., Schlosser, Gerberst. 8, W 54.
— Friedr., Zimm., 2. Weidendamm 21.
— Fritz, Auff., Karolinenstr. 7, W. 35.
— Fritz, Masch., Ankerstr. 6.
— Fritz, Masch., Kohlenst. 18.
— Fritz, Materialverw., Dorpater Str. 97
— G., Diener, Theaterboul. 10, Q. 14.
— G., Hsb., Livenstr. 9.
— Georg, Bmt., Kurmanowst. 20b, W 36.
— Georg, Buchh., Säulenstr. 67, W. 15.
— Gottfr., Maschinenb., 2. Weidendamm 3.
— Grete, Frau, Schndrn., Münstereist. 11
— Grip., Steller, Kojenholmst. 21, W 11.
— Gust., Klempner, Turmstr. 11, W. 5.
— Gust., Lehrer, Duntenhöfsche St. 28
— Gust., Oekonom, Alexanderst. 174, W 4.
— Gust., Schlosser, Gertrudstr. 62.
— H., Bierbude, Moskauer Str. 176.
— Hedw., Frau, Parkst. 1a, W 7.
— Heinr., Fleischer, Marienstr. 79.
— Heinr., Masch., Alexanderstr. 117.
— Heinr., Schiffskapt., Ballastdamm 46.
— Heinr., Schlosser, Sternst. 31, W 2.
— Heinr. Karl', Weinhdlr., Matthäist. 49
— Hel., Wwe., Sprenkstr. 31.
— Herm., Buchdr., Hospitalstr. 16.
— Herm., Setzer, Hospitalstr. 29, W. 2
— J., Briefstr., Marienstr. 8, W. 19.
— J., Dw., Königsstr. 45, Q. 13.
— J., Maler, Gertrudstr. 121, W. 4.
— J., Schndrn., Romanowstr. 62, W. 29.
— Jak., Bahnmstr.-Geh., Alexanderstr. 110
— Jak., Dreher, Talsensche St. 9.
— Jak., Exped., Romanowstr. 32, W. 2.
— Jak., Expreß, Wolmar. St. 32, W 37
— Jak., Fuhrgesch., Dorotheenstr. 14.
— Jak., Hsb., Fischerwirt, Ankerstr. 3. ☎ 5392.
— Jak., Hsb., Moskauer Str. 251.
— Jak., Holzwr., Apothekerstr. 34.
— Jak., Insp., Rumpenhöf. St. 2a.
— Jak., Kol.-Hdl., Wendensche Str. 27.
— Jak., Masch., Säulenstr. 60, W. 13.
— Jak., Schiffskapt., Schlock. St. 10a.
— Jak., Schmied, Grabenst. 22.
— Jak., Schndr., Duntenhof. Str. 24.
— Jak., Stauer, Kohlenstr. 22.

Karl Grünberg, Matthäistr. № 54, im eigenen Hause. Telephon № 2402. Die besten Gummireifen der Welt.

Nur importierte Weine in grösster Auswahl.

Karl Grünberg, Matthäistr. № 54, im eigenen Hause. Telephon № 2402. Die besten Gummireifen der Welt.

— James, Bmt., Dorotheenst. 27, W 9.
— Jan, Bäcker, Revaler Str. 59, W. 11.
— Jan, Bahnbmt., Gogolst. 5, W 26.
— Jan, Bmt., Marienst. 101, W 6.
— Jan, Dw., Marienstr. 70, W. 3.
— Jan, Dw., Alte Mitauer St. 56a.
— Jan, Fabrikbmt., Säulenstr. 55, W. 6.
— Jan, Fleischer, Mosk. St. 149, W 6.
— Jan, Galant.-Hdl., Petersb. Ch. 124.
— Jan., Hsb., Bullensche Str. 31.
— Jan., Hsb., Bullensche Str. 36.
— Jan, Hsb., Tulasche Str. 5, W. 14.
— Jan, Holzbearb.-Fabr., Asuppen.St.12
— Jan, Kellner, Grodnosche Str. 8.
— Jan, Klempner, Kalnez. St. 87a.
— Jan, Kol.-Hdl., Emmastr. 14, W. 7.
— Jan, Kutscher, Hospitalst. 23, W 7.
— Jan, Kol.-Hdl., Pet. Ch. 9, W 1.
— Jan, Maurer, Adlerstr. 12, W. 7.
— Jan, Maurer, Mosk. St. 161, W 15.
— Jan, Maurer, Rabenstr. 4, W. 14.
— Jan, Maurer, Ritterst. 44, W 66.
— Jan, Schlosser, Färberst. 10, W 20.
— Jan, Schmied, Hospitalst. 23, W 18.
— Jan, Tschlr., Adlerst. 12a, W 18.
— Jan, Tschlr., Petersb. Ch. 97, W. 16.
— Jan, Tschlr., Säulenst. 55, W 29.
— Jan Jan', Waschanst., Ritterst. 71.
— Jan, Wraker, Moorst. 10.
— Jan, Zimm., Duntenhofsche Str. 15.
— Ida, Wwe., Pension, Ritterstr. 43.
— Ilse, Hsbn., Dünaburger Str. 27.
— Ilse, Wwe., Matthäistr. 67, Q. 25.
— Indr., Hsb., Moorstr. 37a.
— Indr., Hsb., Pokrowstr. 20, Q. 1.
— Joh., Diener, Schiffsstr. 44.
— Joh., Hdlr., kl. Bischofstr. 1.
— Joh., Hg., Dorpater St. 45, W 8.
— Joh., Heizer, Albertstr. 12, W. 22.
— Joh., Hsb., kl. Lubahnsche Str. 9.
— Joh., Hsb., Stellm.-Mstr., Bullen'sche Str. 3.
— Joh., Kol.-Hdl. u. Klempnerei, Altonaer Str. 14, ☎ 4555.
— Joh., Maler, Suworowstr. 80, W. 38.
— Joh., Portier, Basteiboul. 6.
— Joh., Priv., Revaler St. 9, W 12.
— Joh., Schlosser, Karolinenstr. 33.
— Joh., Schlosser, Nikolaistr. 79.
— Joh., Steuerm., Holmstr. 4.
— Joh., Tschlr., Dorpater Str. 89.
— Joh., Tschlr., Hospitalstr. 5, W. 5.
— Joh., Tschlr., Taubenstr. 39.
— Joh., Vorarb., Alexanderstr. 165.
— Joh., Vorarb., Revaler Str. 34.
— Joh., Wraker, Dampfstr. 88.
— Joh., Zimmerm., Hasenst. 1, W 9.
— Joh., Zimm., Hospitalstr. 31, W. 14.
— Joh., Zimmerm., Talsensche Str. 2.
— Jul., Hebamme, Klosterst. 5, W 7.
— Jul., Schlosser, Waggonst. 1, W 6.
— Jul., Schmied, Mühlenst. 31, W 10.
— Jul., Schuhm., Waffenst. 14, W 4.
— Jur., Bierhdl., Moskauer Str. 141.
— Jur., Dw., Wolmarsche Str. 21.
— Jur., Hsb., Woron. Str. 3.
— Jur, Heizer, Rujen. Str. 7, W. 25.
— Justine, Bmtn., Karolinenstr. 23.
— K., Dünamündesche St. 63.
— K., Hg., Matthäist. 74, W 32.
— Karl, Arrendator, Petersb. Ch. 80.
— Karl, Aufs., Hospitalstr. 31, W. 13.
— Karl, Bankdiener, Jakobsstr. 2.
— Karl, Buchb., Schloßst. 6, W 6.
— Karl, Dw., Nikolaistr. 64, Q. 13.
— Karl, Feilenh., Matthäistr. 50, W. 42.
— Karl, Gärtner, kl. Schwalbenstr. 1.
— Karl, Gastwirt, Hasenst. 1, W 20.
— Karl, Hsb., Alexisstr. 4.
— Karl, Hsb., Fockenhofsche Str. 10.
— Karl, Hsb., Bauuntern., Dorotheenstr. 14, ☎ 3209.
— Karl, Hsb., Theestr. 5.
— Karl, Kol.-Hdl., Asylstr. 20.
— Karl, Maler, Windst. 23, W 19.
— Karl, Sattler, Helenenstr. 18, W. 9.
— Karl, Schlosser, Alexanderstr. 117.
— Karl, Schlosser, Alexanderstr. 174.
— Karl, Schlosser, Unionstr. 12, W. 3.
— Karl, Schmied, Wolmarsche Str. 31.
— Karl, Schuhm., Friedensstr. 4, W. 12.
— Karl, Tschlr., Gertrudstr. 63, W. 3.
— Karl, Tschlr., Säulenstr. 92, W. 13.
— Karl, Tschlr., Petersb. Ch. 107, W. 6.
— Karl, Tschlr., Sternst. 15, W 7.
— Karl, Untern., Duntenh. Str. 2.
— Karl, Werkmstr., Dünamünd. Str. 63
— Karl, Wraker, Lubahnsche St. 7.
— Karl Jak., vereid. Rechtsanw., Spr. 10—12 u. 4—5, Dorpaterstr. 20, W. 3
— Karol., Hsb., Klosterstr. 5, W. 3.
— Karol., Wwe., Bienenstr. 15, W. 2.
— Karol., Wwe., Matthäistr. 103.
— Kath., Wäsch., 2. Weidendamm 5.
— Kath., Wwe., Hsb., Kohlenstr. 16.
— Konst., Fleischer, Dorotheenstr. 27.
— Krist., Restaurateur, Newastr. 29.
— Krist., Werkmstr., Goldinger St. 11.
— Lena, Galanteriew.-Hdl., Nordst. 19.
— Leont., Wwe., Schndrn., Gertrudst. 47.
— Liba, Fr., Eisenbahnstr. 13.
— Lisa, Schndrn., Revaler St. 35, W 15
— Lisa, Wwe., 1. Weidend. 1, W 24.
— Lisa, Frl., Champetresche St. 74.
— Lisa, Wwe., Fuhrmannsstr. 42.
— Lorenz, Hsb., Begesacksholm 6.
— Ludw., Kettenschm., Windauer Str. 4.
— Ludw.., Parkettmstr., Färberst. 15 W 27
— Ludw., Rohrleger, Revalerst. 70, W 9.
— Luka, Lehrer, Rübenstr. 2.
— M., Kol.-Hdl., Gertrudst. 91.
— M., Oekonom, Rathausplatz 1.
— M., Teehaus, Seestr. 35.
— M., Wwe., Gertrudstr. 109, W. 52.
— Made, Wwe., Gertrudst. 123, W 17.
— Magd., Wwe., Karolinenstr. 23.
— Marie, Kol.-Hdl., Sternst. 23, W 4.
— Mar., Verk., Ernestinenstr. 17, W. 4.
— Mar., Pension, Dorpater Str. 20.
— Marie, Wwe., Pension, Gertrudstr. 10
— Mart., Artellschtschik, Marienstr. 103.
— Mart., Dw., Mühlenstr. 31, W. 8.
— Mart., Hsb., Augustenstr. 19, W. 1.
— Mart., Hsb., Hasenholm. Ufer 23.
— Mart., Maurer, Marienstr. 113.
— Mart., Maurer, Mitauer Ch. 11.
— Mart., Schlosser, Talst. 7, W 38.
— Mart., Setzer, Säulenstr. 66, W. 3.
— Mart. Nik.', Geschäftsf. Dir. d. Rig. Balt. Gesellsch. gegens. Kred., Hsb., Mühlenst. 58W7.
— Mary, Lehrerin, Wolmarsche Str. 23.
— Math., geb. Lukas, Wwe., Revaler Str. 57c, W. 19.
— Mich., Expreß, Windstr. 10, W. 11.
— Mich., Revieraufs., Mühlenst.70W20.
— Mik., Hsb., Petersb. Ch. 94.
— Minna, Wwe., Kaugernsche St. 5.
— Minna, Wwe., Kirchhofsstr. 8.
— Minna, Wwe., Pens., Suworowstr. 106
— Nik. Iw.', Bahntelegr.-Bmt., Matthäist. 50, W 21.
— Olga, Schndrn., Marienst. 101, W 13
— Osk., Ing., Marienst. 12, W 18.
— Osk., Stellm.-Werkst., Alexanderstr. 176.
— Osk. Andr.', TR, Kontrolh.-Bmt., Romanowstr. 82.
— Osw., Schlosser, Gertrudstr. 67.
— Otto, Aufs., Hsb., Asylst. 27.
— Otto, Dachd., Rujensche St. 7, W 2.
— Otto, Maler, Matthäist. 71, W 6.
— Otto, Schmied, Revaler St. 64, W 30.
— Otto, Tschlr., Nikolaistr. 23, W. 36.
— Otto Joh.', Bäcker, Färberst. 21, W 7.
— Paul, Maler, Färberstr. 12, W. 6.
— Paul, Portier, Nikolaistr. 20.
— Paul, Sarghdl., Schulenst. 38, W 8.
— Pet., Bahnbmt., Färberstr. 18, W. 2.
— Pet., Bmt., Matthäist. 50, W 1.
— Pet., Dir. d. lett. Theaters, Suworowst. 7, W 17.
— Pet., Dw., Sprenkst. 5, W 17.
— Pet. Jur', Fabrikbmt., Pionirst. 4.
— Pet., Gärtner, Atlasst. 7.
— Pet., Hdlr., kl. Newast. 10, W 3.
— Pet., Hsb., Adlerst. 12, W 50.
— Pet., Hsb., Laubstr. 23a.
— Pet., Hsb., Wolmarsche Str. 45.
— Pet., Käsem., Grabenstr. 6, W. 2.
— Pet., Lehrer, Baumwoll.-Manufaktur Strasdenhof.
— Pet., Mälzer, Peterholm. Str. 4.
— Pet., Maurer, Färberst. 11, W 24.
— Pet., Pol.-Bmt., Mosk. Str. 132.
— Pet., Revieraufs., Lagerstr. 11, W. 2.
— Pet., Schlosser, Säulenst. 66, W 7.
— Pet., Schlosser, Schreyenbusch 1, 33.
— Pet., Schlosser, 2. Weidendamm 3.
— Pet., Schuhm., Bullensche Str. 3.
— Pet., Schuhm., Dorpater St. 78.
— Pet., Seem., alte Mitauer St. 24.
— Pet., Stellmacherei, Peterholmstr. 12.
— Pet.., Tapez., Wolmarsche St. 45, W 7.
— Pet., Tschlr., Alexanderstr. 95.
— Pet., Weber, Bausk. Str. 82.
— Reinh., Maler, Ritterstr. 100, W. 14.
— Rob., Bahnbmt., Duntenhof. Str. 32.
— Rob., Hsb., Inh. d. Firma R. Ch. Osolin, Michailst. 1.
— Rob., Kontorbmt., Marienst. 76, W 1.
— Rud., Hg., Marienstr. 91, W. 3.
— Rud., Schlosser, Duntenh. Str. 48.
— Rud., Tschlr., Antonienstr. 15, W. 18.
— Rud. Friedr.', Buchhltr., Tuckumer Str. 11.
— Sande, Schlosser, Pernauerstr. 37.
— Selma, Frl., Kurmanowstr. 6, W. 21.
— Selma, Lehrerin, Marienstr. 103.
— Sim., Hsb., Milchstr. 11.
— Sim., Maler, Gertrudst. 79, W 9.
— Sim., Stellm., Abselnsche Str. 2.
— Sophie, Hsb., Dampfstr. 88.
— Sofie, Wwe., Pens., Kirchenst. 15.
— Sophie, Wwe., Kirchhofsstr. 4.
— Sus., Schndrn., Artilleriestr. 6.
— Th., Schlosser, Matthäistr. 67, Q. 16
— Theod., Setzer, Goldinger St. 5.
— Trine, Hsbn., Abselnsche Str. 2.
— Trine, Kassir., Dorpater St. 6, W 5.
— Wal., Masch., Säulenstr. 96, Q. 2.
— Wass., Hsb., Kurmanowstr. 1, W. 10.
— Wilh., Former, Dorpater Str. 89.
— Wilh., Hdlr., Rjasansche Str. 8.
— Wilh., Hsb., Salwensche Str. 59a. ☎ 4533.
— Wilh., Hsb., Vogelstr. 16.
— Wilhelmine, Musiklehrn., Säulenstr.49
Osolinbeiko, Karl, Brauer, Mühlgr.St.1
Osoling, Rob. Karl', Bankbmt., Säulenstr. 55, W. 8.
— Gust. Karl', Bürobmt., kl. Sünderst. 3
— Joh. Georg', Fabrikbmt., 1. Weidendamm 1, W. 25.

Ch. Jürgensohn, Weingrosshandlung, Wallstr. Nr. 20. Telephon Nr. 106.

— Mart., Holzwr., Muckenholmst. 37.
— R. M., Dom.-Verw.-Bmt., Sommerstr. 4, W. 1.
— Vikt., Hg., Laubst. 23a.
— Wilh., Revaler St. 35, W 15.
Osolit, Krist., Wwe., Sternst. 15, W 10.
Osolkahj, Ed., Vorarb., Grünst. 7, W 3.
— Karl, Gärtner, Taubenst. 6.
— Karl, Vorarb., Katharinend. 13, W 3.
— Mart., Steller, Wolmar. St. 41, W 13
Osollappin, Mich., Schlosser, Alexanderstr. 78, W 38.
P. Osolneek, 2. G., Mech. Werkst., Inh.: Peter Osolneek, Alexanderst. 28, ☎ 5018, Petersb. Ch. 30, ☎ 4699.
Osolneek, Emilie, Hsbn., Annenh. Str. 13.
— Jan Ernst', Hsb., Grenzstr. 15.
— Karl, Zimm., Schlock'sche Str. 72.
Osols, Reinh., Bankbote, Wolmar. Str. 19
— Johanna, Lehrerin, Gertrudstr. 117.
— Jur, Zimmerm., Dachsst. 2.
M. Ospowat, 2. G., Kleider, Inh.: Itzik Ospowat, Kalkstr. 25.
Ospowat, Max, Herrenkleiderhdl., Alexanderstr. 62, wohnt 52, W. 7.
— Alex., Hg., Sprenkst. 30, W 26.
Osprowski, Ant., Zimm., Alexanderst. 170.
Ossar, Jan, Bäcker, Pernauer St. 18.
W. J. Ossekin, 2. G., Kolonialwaren, Inh.: Wassili Ossekin, Schloßstr. 21. ☎ 2326.
Ossekin, Wass. Iw.', Inh. d. Firma W. J. Ossekin, kl. Schloßst. 13, W 5.
Ossendowsky, Wlad., KR, Arzt, Spr. 8 bis 9 u. 4—5, Apothekerstr. 13.
— Wazl. Felix', TR, Reichskontr.-Bmt., Apothekerst. 13.
Osser, Wilh., Dw., Felliner St. 3a, W 31.
Ossin, Nik. M., SR, Zeichenlehrer, Felliner St. 7, W 34.
Ossinowski, Jew. Petr.', Priester, Zitadelle 3a, W 4.
Ossinski, Paul Gerass.', KA, Zollbmt., Kaisergartenstr. 2, W. 27.
Ossip, Grig. Gabr.', Agent, Anglik. St. 3
J. J. Ossipow, 1. G., Manufaktur-W., Inh.: Frau Elisabeth Ossipow als Kuratorin ihres erkrankten Ehemannes Jak. Jewstichiewitsch Ossipow, Herrenst. 18, ☎ 76.
Ossipow, Alex., Kfm., Mühlenstr. 123.
— Alex., Mstr., Moskauer Str. 263.
— Alice, Wwe., Säulenstr. 16.
— Anis., Wwe., Jaroslaw. Str. 11.
— Anna, Lehrerin, Revaler Str. 14.
— Feod., Tschlr., Witebsker Str. 3.
— Georg Valent.', Kontorbmt., Mühlenstr. 112.
— J., Martinshöf. St., Alt-Stange-Ges.
— J. J., HR, Ehren-Friedensr., Inh. der Firma J. J. Ossipow, Sünderstr. 21.
— Joachim, Hsb., Mit. Ch. 16, Q. 1.
— Jw., Diener, Matthäistr. 20.
— Jw., Hdlr., Steinstr. 4, W. 6.
— Jw., Kistenfabr., Mosk. St. 138 W 24
— Konr., Fabrikbmt., Säulenstr. 24.
— Kusma, Töpfer, Marienst. 97, W 17.
— Marie, Hsb., Revalerstr. 14, Q. 1.
— Mich., Zimm., Alexanderstr. 192.
— N. N., KS, Kontrolh.-Bmt., Revaler Str. 14.
— Nik., Inh. d. Hotel Viktoria, Alexanderst. 7, ☎ 439.
— Nik., Wächter, Schreyenbusch 3, 3.
— Nik., Straßenbr., Revalerst. 96, W 10.
— Paw., Revierauss., Luisenst. 3.
— Sinaide, Lehrerin, Säulenst. 16.

— W., Schmied, Säulenstr. 81, W. 13.
— Wass., Flußpol.-Bmt., Hospitalstr. 19.
Ossipowitsch, Jw., Glaser, Grünstr. 9.
— Alex., Ankern., Luisenst. 5.
Ossiptschik, Alex., Ger.-Diener, Schloßplatz 3.
Ossis, Mikk., Böttcher, Kalug. Str. 16.
Ossmann, Arn., Mech., Ritterstr. 17.
— And., Walzer, Nordst. 12, W 18.
— Auguste Karl', Kassir., Hermannst. 13
— Brenz, Brauer, Adolfstr. 17.
— Ed., Vorarb., Katharinend. 31, W. 3.
— Eug. Karl', Hg., Hermannst. 13, W 1.
— J., Schlosser, Gertrudst. 80, W 4.
— Karl, Stadtbmt., Hermannst. 13, W 1.
— Wilh., Elektrotechn., Hermannst. 13.
v. Ossmolowski, Wlad. Dm.', SR, Oberlehrer, Matthäist. 15, W 1.
Ost, Wilh., Klempner, Marienst. 125 W 5
Ostafel, Karl, Archivarsgeh. d. Steuerverw., Gertrudstr. 62, W. 53.
— K., Fabrikbmt., Sprenkst. 52, W 14.
Ostasewitsch, Step. Fom.', Bahnbuchhltr., Alexanderst. 36, W 16.
Lager-Fabrik „Swalin", Inhaber H. G. Ostberg, 2. G., Maschinen, Inh.: Hans Gust. v. Ostberg, Johannisst. 3.
Ostberg, Karl, Zimm., Dorpaterstr. 85.
Ostel, Krisch, Stauer, Windstr. 10.
v. d. Osten-Sacken, A., Baronin, Elisabethstr. 14, W. 2.
— Alex., Baron, Todlebenboul. 6, W. 4, ☎ 611.
— E., Baron, Nikolaistr. 8, W. 18.
— Marie, Baronin, Todlebenb. 9.
— Theod., Baron, Archit., Mühlenst. 29.
— Wlad. Al.' Baron, Oberst, Suworowst. 60, W 10.
Ostenberg, Jan., Untermstr., Duntenhof. Str. 34, Q. 39.
Osteneck, Alex. Mich.', Korresp., Suworowst. 116, W 41.
Ostenheim, L., Buchdr., kl. Sandst. 11.
Osterlad, Paul Wilh.', Werkmstr., Hsb., Rodenpoiser St. 15.
Ostin, Ernst, Maler, Rumpenh. St. 25.
Ostkewitz, Anna, geb. Rudnitzki, KR-Wwe., Schützenst. 9, W. 5.
Ostrouchow, Leonid S., KR, Regier.-Rat, Ehrenfriedensrichter, Industriestr. 1, W. 13, ☎ 3621.
— Wass., Tschlr., Palissadenst. 27, W. 5.
— Dmitr., Korbmacherei, Mosk. St. 91.
Ostroumow, Val. Andr.', TR, Glied der Bauern-Agrarb., Dorpater Str. 33.
Ostrow, Jan, Schndr., Säulenst. 55.
Aktien-Gesellschaft der Ostrowiecer Hochöfen u. Werke in Warschau, 2. G., Bevollm. in Riga: Richard Rijs, Alexanderstr. 31, ☎ 1115.
A. Ostrowsky, 2. G., Delikatessen und Früchte, Inh.: Alex. Ostrowsky, Kalkstr. 16, ☎ 341.
A. Ostrowsky, 2. G., Handelsverm., Inh.: Alb. Ostrowsky, Pferdest. 21, ☎ 1693.
Ostrowsky, Alex., Inh. d. Firma Alex Ostrowsky, Pferdestr. 21, W. 4.
— Alb., Inh. der Firma A. Ostrowsky, Pferdest. 21W4.
— J., Tischlermstr., Suworowstr. 44.
— Jos., Auss., Wenden. Str. 32, W. 3.
— Jos., Werkmstr., Windauer Str. 21.
— Mich., Dw., Todlebenboul. 2, W. 13.
— Mich., Fuhrm., Katharinendamm 20.
— Oss., Schuhm., Sadownikowstr. 37.

— Pet., Schiffer, Blumenstr. 9.
— V., Steller, 2. Weidendamm, Güterbahnhof 4.
— Wilh., Tschlr., Petersb. Ch. 4, W. 22.
Ostup, Jan, Knecht, Brauerst. 12, W. 6
G. G. Ostwald, Eisengiesserei, 2. G., Inh.: Gottfried Ostwald, kl. Lagerstr. 35, ☎ 2500.
Ostwald, Anna, Frau, Romanowstr. 59.
— E., Kassir., Elisabethstr. 22, W. 38.
— Gisella, Lehrerin, Newast. 12, W. 8.
— Gottfr., Friedhofsauss., Friedensstr. 16. ☎ 1353.
— Gottfr., Ing., Inh. der Firma G. G. Ostwald, kl. Lagerstr. 35, ☎ 2500.
— H., Forst-Ing., techn.-Bmt. d. Stadtgüter-Verw., Höfchen „Sorgenfrei" am Stintsee, ☎ 5151.
— Ludw., Mitinh. der Firma Joh. Eppinger & Co., kl. Newastr. 8, W. 7.
— Selma, Frau, Newastr. 12, W. 8.
Osul, Georg, Hg., Palissadenst. 33.
P. A. Otljagow, 2. G., Materialwaar., Inh.: Pawel Andrejew Otljagow, Alexanderst. 64, Marienst. 43, Suworowstr. 49.
Otljagow, Pawel Andr.', Inh. d. Firma P. A. Otljagow, Suworowstr. 49.
Ots, Jak., Schlosser, Fuhrmannsst. 19.
Otstan, Mich., Vorarb., 2. Weidend. 1.
Otstawel, J. B., Klavierst., Alexanderstr. 32, W. 2.
Ott, Aug., Kassir., Hospitalstr. 33.
— Krist., Frl., Dorp. Str. 56, W. 13.
Ottender, Dav., Dw., Kasernenst. 2.
Otter, Konst., Bankbmt., Dorpaterstr. 55a
Otterberg, Fritz, Mech., Wenden. St. 11.
Otterburg, Arv., Schlosser, Alexanderstr. 161.
Ottermann, Fritz, Stuhlm., Soldatenst. 1
— Wilh., Dreher, Kalnezeem. Str. 98.
Ottho, Ad., Kontorbmt., Kownosche Str. 1.
— Nik. Friedr.', Werkmstr., Alexanderstr. 153.
— Rob. Friedr.', Fabrikbmt., Dorpaterst. 56, W. 7.
Ottis, Pet., Heizer, Grabenstr. 28.
Ottison, J., Maler, Säulenst. 94, W. 4
— Jan, Maurer, Marienstr. 105, W. 10.
v. Otto, Karl, KR, Forstmstr., Sekr. des Rig. Trabrennver., Ritterst. 8b, ☎ 2658.
— Edg., Em. Karl', Stadtreisender Friedensst. 39, W. 3.
Otto, Alex., Fuhrm., Pokrowst. 10, W. 25
— Const., Inh. d. Firma Doslein und Otto, Nikolaist. 6, W. 5, ☎ 2730.
— Ed., Schriftst., Matthäistr. 18, W. 34.
— Eman. Edw.', Gertrudst. 125.
— Emma, Schndrn., Basteiboul. 4, i. H.
— Ernst, Fuhrm., Wenden. St. 11, W. 5
— Ernst, Schlosser, Amalienst. 9.
— Heinr., Tschlr., Färberst. 13, W. 7.
— Jan, Fuhrm., Rumpenhöfsche St. 27.
— Joh. Klem.', Ing., Versohn. Str. 3.
— Jul., Wwe., Gogolstr. 5, W. 23.
— Karol., Wwe., Hilfsstr. 14.
— Paul, Waffenschm., Kapselst. 4, W. 1.
— Wilh., Ing.-Techn., Waldst. 4a W. 14, ☎ 4447.
Ottomer, Mart., Maschinenb., kl. Milchstr. 10.
— Pet., Zimmerm., Kiefernstr. 5.
Ottosohn, Wilh. Alex.', Musiker, Petersb. Ch. 6.
Ottwar, Emilie, Strickanst., Alexanderstr. 44.
— Lina, Krankenpfl., Gertrudstr. 73.

Karl Grünberg, Matthäistr. № 54, im eigenen Hause, Telephon № 2402, Die besten Gummireifen der Welt.

Eigene Filialen: Mühlenstr., Ecke der Suworowstr., Tel. 325. Hagensberg, Waldstr. 4a, Tel. 3950. Weberstrasse, Ecke der Altstadt, Tel. 1569. Mitauer Chauss e 12, Tel. 3055.

Karl Grünberg, Matthäistr. № 54, im eigenen Hause. Telephon № 2402. Die besten Gummireifen der Welt.

— Otto, Bierhdl., Alexanderstr. 64.
— Otto, Hsb., Pernauer St. 12, W. 12.
— Otto, Strickanst., Alexanderstr. 64.
— Paul, Maler, Matthäistr. 57, W. 6.
Oun, Alex. Otton.', Krg., Reichsb.-Bmt., Blumenstr. 1.
— Lisa, Wwe., Schiffsstr. 32.
— Nik., Dreher, Schlocksche Str. 14.
Ouvert, J., Werkmstr., Dünaburgerstr. 70
Ovander, Andr. Ed.', ält. Kassir. d. Reichsbank, Nikolaistr., Reichsb.-Geb.
— Ant., Kfm.-Wwe., Alexanderboul. 6.
— H., Frl., Lombardbmtn., Nikolaist., Reichsbankgeb., W. 6.
— Rosalie, Wwe., Karolinenstr. 35.
Owert, Emil, Kfm., Säulenstr. 15.
Owratschuk, Jos., Fuhrm., Maschinenst 7
Owschinski, Felix, Bahnbmt., Mühlenstr. 126, W. 21.
Owsenikow, Alex. Al.' Leutn., Revaler Str. 28, W. 17.
— Kyr., Schaffn., Kostroma. St. 2, W.3
Owsjani, Emilie, Frau, Verk., Alexanderstr. 11, W. 12.
— Ed. Ludw.', Chem., Seestr. 15, W.2.
— Valerie, Lehrn., Gertrudstr. 76, W. 3.
Owsjanko, Leon Aug.', Tapez., Dorpater Str. 21, W 4.
Owsjansky, Jan Flor.', Kirchenstr. 20.
— Mar., geb. Supronowitsch, Wwe., Kirchenstr. 20, W. 2.
— Vikt., Lehrerin, Kirchenst. 20, W. 2.
Owsjenski, Thom. Flor.', Akzisebmt., Alexanderst. 24.
— Wass. Fr.', TR, ält. Kronsgüter-Insp., Dorpater Str. 56, W. 11.
Owssanikow, Sem., Amtsbote, Kirchenstr. 4a, W. 23.
Owetschkin, Wlad. Theod.', Kontorbmt., Moskauer Str. 263, W. 2.
Owtschenikow, Irene, Lehrn., Schiffsstr. 16
Owtscheruk, E., Aufsn., Alexanderstr. 109.
— Friedr. Konst.', Hg., Alexanderst. 109
— Konst., Schlosser, Alexanderstr. 109.
Owtschinko, Grig., Gießer, Aahöf. St. 4
Owtschinski, Felix. Bahnbmt., Gogolst.16
Oyer, H., Kassirerin, Albertstr. 9, W. 2.
— Lucie Ed.', Hg., Albertst. 9W2.
v. Ozmidoff, Nik. Max.', SR, Professor am Polyt., Elisabethstr. 3, W. 7. ☎ 1174.
Ozol-Guyot, Berta, Frau, Musikschule: Zaunstr. 1, Wohn.: Marienst. 24.
Paas, Joh., Schndr., Pauluccistr. 8.
Pabers, Andr., Fuhrm., Windauerstr. 4.
— A., Schndr., Popowstr. 3a, W. 37.
— Herm., Zimmerm., Alexanderstr. 163.
— Karl, Maler, Ludwigst. 2, W. 20.
— Karol., Wwe., Marienstr. 17, W. 15.
— Marie, Schndrn., Torgel. Str. 2.
Paberse, Aug. Lapin', Zollbmt., Lemburgschr St. 10.
Pabersin, Dor., Hsb., Waffenstr. 14.
— Joh. Joh.', Fabrikbmt., Brunnenstr. 10.
— Wlad., Schlosser, Altonaer Str. 12.
Pablak, M., Tschlr., Assietensche Str. 4.
Pabrant, Karl Andr.', Kontordiener, kl. Jakobsstr. 4, W. 3.
Pabrenz, N., Techn., Ritterstr. 36.
— Olga, Schndrn., Gerberst. 5, W. 18.
Pabst, Arnold, erbl. Ehrenbürger, Hafenbau-Ing., Dir. der Rig. Dampfschiffahrts-Ges., Stadtverordn., Elisabethstr. 43, W. 4. ☎ 4770.
— Erich Arnold, Priv. Rechtsanw., Geschäftsführ., Handelsdeputirter des Rig. Handelsamts, Spr. 9½—11 im Büro kl. Münzstr. 12, ☎ 2181, Wohn.: Schulenst. 25, W. 9.
Pacal, Franz, Opernf., Säulenst. 29.
Pachmann, Isr., Mstr., Hafenh. Ufer 4.
Pacholsko, Foma Ign., Flußpolizei-Bmt., Zitadelle 3a, W. 7.
Pachomow, A., Hsb., Dünabg. Str. 30.
— Alex. Step.', Bahnbmt., Matthäist.44
— Dim., Bahnbmt., Schreyenb. 5, 1.
Pacht, Louise, Frl., Gertrudstr. 76.
— Anna, Lehrerin, 1. Weidendamm 3.
— Johanna, Klassendame, Kalkstr. 30.
— W., Dr. med., Spr. 9—11 u. 4—5, Kalkstr. 30, W. 3, ☎ 4450.
Pack, Leibe, Hdlr., Smolensk. Str. 5.
— R., Putzhdl.: kl. Schmiedestr. 24, Wohn.: Stegstr. 8.
Packiewicz. Sieh Paschkewicz u. Paschkewitsch.
v. Packiewicz, M., Dr. med., Spr. 9 bis 11 u. 4—5, Mühlenstr. 60, W. 4.
Packul, Joh., Maler, Dorpater Str. 63.
— Joh., Mstr., Hospitalstr. 9, W. 19.
— Otto, Privat., Artilleriestr. 11, W. 31.
Paczko, Alide, geb. Rohloff, Küterstr. 1.
Padau, J., Vorarb., Gartenst. 18.
Padeg, Karl Joh.', Kanzleibmt., Alexanderst. 88, W. 12.
Padehl, Karl, Schlosser, Antonienstr. 3.
Padnos, Makler, Smolensker Str. 13.
Padoba, Karl Paul', Auss., Hospitalst.16
Padoba-Olechnowitsch, B., Bahnbmt., Matthäist. 57.
Padohm, Libbe, Wäsch., Marienstr. 65.
Padowitz, Leiba, Hdlr., Mühlenstr. 130.
Padsewitz, M. J., Buchdruckerei, Königsstr. 8, ☎ 3753, wohnt Königsst. 9.
Padwoisky, Jos., Fuhrm., Gerberstr. 6.
Paegle, Andr., Maurer, Adlerstr. 20.
— Ad., Fabrikbmt., Alexanderst. 144.
— Anna, Hsb., Mit. B. Birkenstr. 10.
— Anna, Wäsch., Pernauer Str. 26.
— Aug., Hsb., Bauskesche Str. 33.
— Aug., Zollbmt., Ankerst. 5, W. 4.
— Dav., Hsb., Schreyenbusch 6, 13.
— Ed., Hdlr., Revaler St. 28, W. 30.
— Emilie, Schndrn., Färberstr. 13.
— Fritz, Unterstauer, Katharinend. 5.
— Fritz Iw.', KA, Zollbmt., Romanowstr. 57, W. 9.
— Hans, 2. Weidendamm 3.
— Jak., Hsb., Dünamünd. St. 32, W 8
— Jak., Schmied, Säulenstr. 94, W. 16.
— Jan, Hg., Bausk. Str. 54.
— Jan., Hsb., Mosk. Str. 291, Q. 1.
— Jan, Hsb., Pleskodahlstr. 20.
— Jan, Maler, Matthäist. 71, W. 33.
— Jan, Mech., Marienst. 126.
— Jan, Schndr., Sprenkstr. 67, W. 26.
— Jan, Tschlr., Alexanderst. 165, W.30.
— Joh., Hdlr., Gertrudstr. 72, W. 1.
— Joh., Schlosser, Hospitalstr. 3, W. 36.
— Joh. Dav.', Schleifermstr., Hilfsstr. 12
— K., Dw., Gertrudstr. 57, W. 17.
— K., Kontorbmt., Matthäist.109, W.16
— Karl, Hg., Wologda. St. 2a, W. 15.
— Karl, Hsb., Pernauer Str. 21, W. 26.
— Karl, Sattler, Karolinenstr. 44.
— Krisch, Dw., Goldinger Str. 37.
— Lene, Wwe., Wendensche Str. 12.
— Mar., Wwe., Artilleriestr. 34.
— Marie, Wwe., Wasserst. 20.
— Mart., Hsb., Moorst. 41b.
— Mart., Zimmerm., Segelst. 2.
— Marz, Fuhrm., Färberstr. 28, W. 1.
— Mikk., Maurer, Wasserst. 20.
— Nat., Wwe., Zeltst. 1.
— Pet., Hsb., Wologd. Str. 2a, Q. 1.
— Wilh., Pension, Petersb. Ch. 6.
Paeglis, Jak., Hsb., Schreyenbusch 2, 31.
— Ernst, Lehrer, Romanowstr. 62, W. 8.
— Ernst, Schndr., Suworowst.140, W.4
— Jan, Schmied, Gertrudstr. 109.
— Joh., Maler, Petersb. Ch. 88.
— Joh., Masch., Wendensche Str. 26.
— Marz, Tschlr., Färberst. 4, W. 29.
— Pet., Bureaudiener, Martinsh. Str. 2a.
— Rob., Hg., Wendensche Str. 26, W. 29
Paeglit, Jak., Schaffn., Polotzk. St. 5.
— Jan, Schndr., Matthäistr. 74, W. 10.
— Joh. Andr.', Hausverw., Kalnezeemsche Str. 40.
— Jul., Wwe., Färberstr. 30, W. 5.
— Pet., Maurer, Sternstr. 8, W. 26.
— Rud. Andr.', Kontorbmt., Kalnezeem. Str. 40.
Paenson, Isr., Kol.-Hdlg., Marienst. 44.
— M., Exped., Mühlgrabener Str. 9.
— Mark., Kfm., Säulenst. 4, ☎ 3804.
Paepke, Karl, Theatermus., Matthäistr. 75
— Michaline, Hsb., Matthäistr. 75, W. 2.
Pärn, Gust., GS, Elem.-Lehrer, Dünamündesche Str. 9.
— A., Schndr., Säulenst. 45, W. 9.
A. Paesch, 2. G., Trakteur, Inh.: Albert Paesch, Seestr. 13.
Pätz, Karl, Hsb., Fruchtstr. 6.
— Leonid, Peterpaulstr. 2, W. 10, ☎ 3625.
Paffrath, Paul Jos.', Werkf., Färberstr. 8
Pagal, Kas., Instr.-M., Dünab. Str. 49.
Pagalis, Matth., Dw., Wallst. 2.
Pagant, M., Hutm., Jakobstädt. St. 11.
Martin Pagast, 2. G., Tischlerei, Inh.: Martin Pagast, Amts-Tischlermeister, Ritterstr. 36, ☎ 663.
Pagast, Annelise, Hsb., Salven. Str. 121
— Joh., Bmt., Schulenst. 27aW18.
— Karl, Maurer, Sprenkst. 44, W. 3.
— Mart., Aeltermann des Tischleramts, Inh. d. Firma Mart. Pagast, Dir. d. 4. Rig. Ges. gegens. Kredits, Ritterstr. 36.
— Pet., Hsb., Zeltstr. 5, Q. 1.
Pagel, Wilh., Hutm., Romanowstr. 94.
Pagelson, Ernest., Frl., Schloßstr. 17.
Pagenkopf, Harry Elmar', Hg., Suworowst. 77, W. 2.
Pagge, Jan, Kol.-Hdlg., Fuhrmannsstr. 27.
Pagil, Pet., Steuerm., Gypsstr. 1.
Pagodin, Fedor, Schuhm., Marienstr. 111.
— Kath., Wäsch., Marienstr. 123, W. 8.
Pagowitsch, Ilpas, Hdlrn., Jakobst. Str. 9.
Pahden, Jan, Drechsler, Laboratoriumstr. 9, W. 15.
Pahl, Andr., Matthäistr. 89.
— Emma, Diakonisse, Friedensstr. 3.
— Heinr., Hsb., Schlosser, Windauer Str. 17a.
— Joh., Weber, Lagerstr. 61.
— Karl, Spark.-Bmt., Zeltstr. 10.
v. d. Pahlen, Friedr., Baron, Bes. d. Gutes Fehteln, Thronfolgerboul. 4.
— Charl., Baronin, Gutsbes., Thronfolgerboul. 4, W. 6.
— Leon Baron, Industriest. 1a. W. 15, ☎ 5254.
— W. E., Baron, Sekretär d. Gouv.-Beh. f. Bauernangel., Industriest. 1a
Pahlenberg, Osk., Privat., Dorpaterstr.40
Pahn, Jur, Hsb., Holzhdl., Altonaerstr.25
— Matth., Drainagenmstr., Dorotheenstr. 28, ☎ 3573.
— Mich., Hsb., Dorotheenstr. 24, Q. 1.
— N., Schndr., Gogolstr. 16, W. 5.

Wein- u. Austern-Stuben
Basteiboulevard Nr. 2, Telephon Nr. 80.
Otto Schwarz.
Wein-, Delikatessen- u. Cigarren-Lager
Basteiboulevard, Ecke der Kalkstrasse.

— Wold., Hsb., Dorotheenstr. 27.
Pahpe, Mart., Dw., Schulenstr. 13.
— Mich., Hg., kl. Vegesacksholm 1.
Pahrs, Irma, Telef.-Bmtn., Schulenst.6.
Pahrup, Krisch, Hsb., Exped., Dir. d. Spar- und Vorschußkasse der Rig. Handwerker, Färberst. 6, W. 1, ☎ 921.
Pahrz, Alb., Dreher, Birkenstr. 14.
Pahwul, Karol., Hsbn., Slawenst. 1.
Pajain, Maxim. Joh.', Agent, Jakobsstr. 3, W. 12, ☎ 3372.
Pajasun, Joss., Hdlr., Eliasst. 22.
Pajat, Alex., Bmt., Dünaburger Str. 76.
Pajewik, W. J., Handarb.-Lehr., Pauluccistr. 9, W. 5.
Paigel, Anna, Wwe., Säulenstr. 53.
Paise, Mich. Mich.', Kontordiener, Theaterstr. 9.
Paiken, Andr., Hsb., Lubahnsche Str. 39a
— And., Hsb., Ehstenstr. 11, W. 1.
— Aug., Maler, Gertrudst. 95, W. 7.
— Roch., Klempner, Säulenst.52, W.26.
— Rein., Maler, Matthäistr. 50a.
Pain, Krist., Auss., Kohlenst. 1.
Paipal, Jak., Dw., Alexanderstr. 10.
— Karl, Hsb., Solitüdenstr. 7.
— Otto, Maler, Packhausst. 1, W. 20.
Paiso, Jan, Steuerm., kl. Grabenstr. 4.
Paju, Photogr. Atelier, 2. Weidend. 1.
Pakahrklis, Pet. Joh.', Buchb., Säulenstr. 49a.
Pakaln, Anna, Wwe., Pionierst. 9, W 3.
— Fritz, Landwirt, Mühlenstr. 8, W. 11.
— J., Tischlr., Marienstr. 48, W. 14.
— Jan, Schmied, Hospitalst. 35, W.16.
— Jos., Hdlr., Gertrudst. 121.
— Karl, Bäcker, Oskarst. 21.
— Marie, Kol.-Hdlg., Pferdest. 7.
— Th., Tischlr., Artilleriestr. 40, W. 55.
— Wold., Masch., Dampfst. 39, W. 11.
Pakalneek, Alex., Schlosser, Dünaburger Str. 52, W. 15.
— Anna, Hsbn., Ritterstr. 123, W. 4.
— Jak., Fuhrm.-W., Ritterstr. 123.
— Jw., Maurer, Dünaburger Str. 52.
— Wilh., Wwe., Hsbn., Elisabethstr. 73.
Pakalnin, Pet., Schmied, Matthäistr. 50.
— K., Maler, Matthäist. 83, W. 16.
Pakalnis, Pet., Klempner, Laboratoriumst. 28, W. 12.
— M., Schuhm., kl. Lagerstr. 26, W. 1.
Pakidischew, Jw., Kol.-Hdl., Jaroslawsche Str. 85, W. 4.
Pakkul, Joh., Masch., Petersb. Ch. 95
— Gust., Maler, Suworowstr. 124.
— Jak., Maurer, Ritterstr. 111, W. 16.
— Joh. O., Fabrikbmt., Dünaburger Str. 42.
Pakkulis, Rom., Schndr., Laboratoriumstr. 8.
Paklan, Ant., Heizer, Revaler Str. 41.
Pakolin, Jan, Malermstr., Thronfolgerboul. 6.
Pakrastin, Elisab., Wwe., Friedensst.12.
Paks, Matth., Tischlr., Birkenstr. 1.
— Emma, Frl., Marienstr. 44, W. 3.
Paksche, Fritz, Werkmstr., Mitauer Ch. 29.
Pakul, Andr., Kol.-Hdlg., Helenenst. 27
— Joh., Auss., Stapelst. 13, W. 6.
Pakupit, M., Weber, Grasstr. 1, W. 5.
Paleja, Fritz, Hg., Bärenstr. 11, W. 21.
Palejes, Abr., Hdlr., Mühlenstr. 169.
Paleij, Fritz, Restaurat., kl. Schmiedestr. 3, W. 21.
Palenow, Felix, Dw., Muckenholmsche Str. 37.
Palelunas, Jur., Auss., 2. Weidend. 25.

Palepp, Alw., Wwe., Nordst. 6, W. 13.
Paletzky, J., Hsb., kl. Altonaer Str. 22.
Palilionis, Oss., Bierhdlg., Friedensst.10
Palin, M., Dentist, Alexanderst. 118.
Palischtschuk, A., Auss., Talstr. 6, W. 4.
Palit, Ant., Tischlr., Färberst. 28, W. 2.
Paljukaitis, Ant., Masch., Alexanderstr.62
Paliwoda, Dmitri Alex.', Lehrer, Marienstr. 4a, W. 3.
Palk, Jak., Schuhm.-Mstr., Schwartzenhofsche Str. 5.
Palkawneek, Friedr., Maler, Ritterst.93.
— Gottl., Gehilfin, Asylstr. 8.
Pallas, Friedr., Monteur, Pionierstr. 4.
Pallas-Grumhold, Joh. K., Lagerverw., Suworowstr. 122, W. 32.
Palle, Joh., Dw., Friedensstr. 35, W. 25.
Pallee, A., Exped., Brückenstr. 20.
— Ed., Apoth.-Geh., Schuhmacherstr. 4.
Pallei, Heinr., Töpfer, Matthäistr. 20.
— Gottfr., Brothdl., Pokrowstr. 14.
— Julie, Oekonomin, Martinshof. Str., Werke „Salamander".
— Pet. Pet.', Fabrikbmt., Marienstr. 68.
— Theod., Gerber, Vogelstr. 5.
Palley, Matw., Hsb., Schuhmacherst. 4.
Pallin, Jtz., Hsb., Hospitalstr. 12.
Pallmann, M., Wäsch., Revaler St. 79.
Pallo, J., Stallmstr., Alexanderstr. 140.
— Andr., Wächter, Stintseestr. 7, W. 5.
Pallun, Mos., Glaser, Romanowstr. 86.
Palm, Adam, Bmt., Matthäistr. 43.
— Eva, Lehrn., Kirchenst. 32W8.
— Herm., Hsb., Revaler Str. 53.
— Jndr., Schmied, Friedrichsholmer Ufer 1.
— Math., Hsb., Rodenpoiserstr. 34, Monrepos.
— Nik., Buchhltr., Romanowst. 36.
— Osw., Rodenpoiser Str. 34, Monrepos.
— Paul, Kfm., Elisabethst. 22, W. 27.
Palmbach, Alex., Taxat. a. St.-Lombard, Newastr. 2, W. 7.
— Dav. R., Fabrikbmt., Rumpenhofsche Str. 5, W. 6.
— Dav., Hdlr., Lärmstr. 9.
— M., Wwe., Turmstr. 11, W. 2.
— Joh., Dw., Pokrowst. 12W15.
Palmberg, Emilie, Kfm.-Wwe., Schiffsstr. 13, W. 35.
— Gottfr. Friedr.', Hg., Schiffsst. 13.
— Wilh., Mstr., Sternstr. 1, W. 5.
Palmer, Joh., Modelltschlr., Wolmar. Str. 15.
Palmgreen, Juri Num.', Stabs-Rittmstr., Dorpater Str. 65, W. 1.
v. Palmstrauch, Soph., Gutsbes.-Wwe., Antonienstr. 10, W. 3.
Palnin, N., Schndr., Sadownikowst.17.
Palschis, Jak., Zimmerm., Suworowstr. 32.
Paltsep, Jak. Verw. d. Bierniederl. Kokenhof, Marienstr. 72.
Palzan, N., Wwe., Mosk. Str. 98, W.9.
Palzer, Jan, Hsb., Oststr. 2.
— Hugo, Klempner, Wiesenstr. 2, W. 27.
— Pet. Pet.', Setzer, Sprenkstr. 34.
Palzew, Berka, Klempnerei, Gertrudstr. 14.
— Sal., Klempnerei, Gertrudst. 89.
Palzmann, Rud., Kol.-Hdl., Alexanderstr. 176, W. 14.
— Rud., Oekonom, Alexanderst. 174.
Pamarnitzky, Jw., Fuhrm., Alexanderstr. 176, W. 37.
„Pamats", Konsumver., Lagerstr. 61, ☎ 5289.
Pamy, Fritz, Schmied, Milchst. 2.
Pampe, E., Koch, Mühlenstr. 123, W. 15.
— Fritz, Schlosser, Milchstr. 2.
— Jul., Feilenh., Friedensstr. 19, W. 3.
— K., Tischlr., Lubahnsche Str. 10.
— Krist., Dw., Nikolaist. 1, W. 5.
Pampilow, Ed., Masch., Eugenienstr. 2.
Pampo, Ant., Wwe., Wallstr. 27, Q. 8.
— Mart., Maurer, Atgasenscher Weg 10.
Pampow, Aug., Maurer, Ritterst. 121.
— M., Schndrn., Marienstr. 14, W. 14.
— Mart., Feldsch., Reval. St.47, W.13
Panasidin, Serg. Alex.', Stabskapt., Matthäistr. 52.
Panberg, Ilse, Hsbn., Kiefernstr. 14.
v. Pander, Joh. Aug.', Dir. d. A.-G. d. Balt. Papier- u. Pappenfabr., Kirchenst. 36W14, ☎ 5085.
— Ernst, ehem. Gutsbes., Nikolaistr. 23. ☎ 4737.
— Klara, Gutsbes.-Wwe., Mühlenstr. 53.
— Marie, Frl., Schwimmstr. 34, W. 2.
— Nik., Gutsbes., Basteiboul. 6, W. 3, ☎ 783.
— Pet. Aug.', Bes. d. Gutes Ogershof in Livl., Albertstr. 3, W. 5, ☎ 3244.
Pander, Dav., Schlosser, Matthäistr. 48.
— Anna, Wwe., Friedensstr. 29, W. 13.
— Ed. Karl', Hg., Romanowst.54, W.27
— H., Dr. med., Innere u. Kinderkrankh., Spr. 9—10 u. 4—5, Mühlenstr. 60, ☎ 2695.
— J., Schuhm., Säulenstr. 71, W. 6.
— Joh. Andr.', Gerbermstr., Säulenstr. 95, W. 2.
— K., Privat., Säulenstr. 57, W. 9.
— Nanny, Wwe., Thronfolgerboul. 17.
— Pet., Instr. M.-Mstr., Alexanderstr. 127, W. 18.
— Robert Karl', Prokurist der Firma „Treugolnik" Russian American India Rubber Co., Filiale Riga, Altstadt 12, W. 3.
— Theod. Karl', Buchhltr., Romanowstr. 29.
Pandulo, B. J., Tabakshdl., Zaunstr. 1. Wohn.: Waldstr. 6.
Pandur, Ed., Maler, Artilleriestr. 57.
Panfilow, Eufr., Wwe., kl. Lagerstr. 17.
— Adam, Schmied, Goldinger St. 5.
— Leo Jos.', Schlosser, Kaugern. St. 5.
Panhans, Emilie, Bmtn., Basteiboul. 2.
v. Panin, Anna, WSR-Wwe., Georgenstr. 6, W. 1.
Panin, Gawr., KR, Bmt., Gertrudstr. 62.
— Jul., Bmt.-Wwe., Karolinenstr. 36.
— K. A., HR, Veterin. d. Grenzw.-Brigade, Spr. 9—10 u. 4-5, Nikolaistr. 6, W. 2.
— Nik., Buchhltr., Sprenkstr. 2, W. 10.
— Wass. Jw.', Bmt., Ernestinenstr. 2.
— Wlad. Jw.', Bahnbmt., Bolderaa.
Pank, Alex., Schlosser, Schreyenbusch 2, 12.
Panke, Jan, Fuhrm., Rujen. Str. 6.
Pankewitsch, Joh., Hdlr., Dünaburger St. 57, W. 22.
Pankin, Adam, Kol.-Hdl., Eliasstr. 12.
Panko, Jw., Masch., kl. Palissadenst. 6.
Pankok, Karl, Koch, Honigstr. 2, W. 7.
Pankow, Ign., Bahnbmt., Dünaburger Str. 47, W. 6.
— J., Bäckermstr., Jaroslaw. Str. 47.
— Jw., Auss., 2. Weidendamm, Güterbahnhof 7.
— Jw., Schaffn., Jaroslaw. Str. 6.
— M., Wwe., Katholische St. 60, W.10.
— Mak., Zimmerm., Jaroslaw. Str. 37.
— Mit., Schmied, Jaroslaw. Str. 37.

Karl Grünberg, Matthäistr. № 54, im eigenen Hause. Telephon № 2402
Die besten Gummireifen der Welt

Nur importierte Weine in grösster Auswahl.

Karl Grünberg, Matthäistr. № 54, im eigenen Hause. Telephon № 2402. Die besten Gummireifen der Welt.

Pankratow, Ida, geb. Fröhlich Wwe., Puschkinboul. 10W14.
Panne, Hans, Webmstr.-Geh., Ambothen-
Pankowsky, S., Wäsch., Duntenh. Str. 34.
— Karl, Tschlr., Sternst. 8, W. 21.
Pankratjew, Wass., Pumpenm., kl. Palissadenstr. 8, W. 43.
sche Str. 9.
— Dora, Frl., kl. Lagerst. 18.
— Jan, Schlosser, Matthäist. 52, W.72.
— Karl, Töpfer, Revaler St. 96, W. 24
Pannewitz, Henr., geb. Laurentz, Aeltesten-Wwe., Elisabethst. 17, ☎ 1523.
— Joh., Schmied, Wolmarsche Str. 45.
Panow, Met., Zimmerm., Moskauer Str. 273a.
Panschin, Pet., Schmied, Gerberst. 1.
Pantalon, Mart., Schlosser, Bauskesche Str. 38.
Pantel, Joh., Schlosser, Friedensstr. 43.
— Joh., Fleischer, Matthäist. 68, W. 3
— Karl Heinr.', Werkmstr., Suworowstr. 122, W. 7.
Pantelejew, Nik., Lehrer, Mosk. St. 177
Pantewitz, Pet., Expreß, Malerstr. 5, W. 7
Pantin, Ant., Schuhm., Windstr. 9.
Pantschichowski, Oss., Buchdr., Revaler St. 28, W. 43.
Pantschik, Iw., Schlosser, Dünaburger Str. 53, W. 1.
Pantuschin, Mich., Artellschtsch., Sprenkst. 35, W. 18.
Panz, Ais., Schirmm., Mosk. Str. 92.
— Selda, Wwe., Mützenhdlg., Dorpater Str. 33.
Panzekowsky, Karl, Töpfer, Dampfstr. 98.
Panzer, Pet., Schndr., Matthäistr. 74.
Papadschanow, Art. Iw.', Oberstleutn., Chefsgeh. d. Gouv.-Gensdarm., Zollstr. 4, W. 21, ☎ 3408.
Pape, Jan, Kellermstr., Matthäistr. 31.
— Jan, Zimmerm., Lange Str. 15a.
— Lisa, Wwe., Matthäistr. 31.
Papendik, Otto, Hsb., Kemmern. Str. 12.
— Gust., Klempner, Revaler St. 72.
Paperin, Schaja, Hdlr., Uferst. 31.
Paperna, Leiser, Holzhdlr., Duntenhofsche Str. 19.
Paperno, Ch., Hdlr., Romanowst. 96.
Papilow, Nik., SR, Dir. d. Realschule A. Miller, Sprenkst. 6, W. 1.
Papionow, Afan., Steindr., Dünaburger Str. 6, W. 22.
Papir, Karl, Postbmt., Elisabethstr. 77.
Papirtis, Iw., Bahnbmt., Palissadenst.4
Papkow, Joss., Hsb., Friedrichholmsches Ufer 8, ☎ 1987.
— Berka, Kfm., Wasserst. 1, Eing. D.
— Isr., Holzhdlr., Friedrichsh. Ufer 8.
— Iw. Prok.', Bahnbmt., Kemmernsche St. 4, W. 4.
— Leibe, Hdlr., Mosk. St. 60, W. 10.
— M., Holzhdlr., Elisabethstr. 22, W. 11 ☎ 5013.
— Marie, Hebamme, Friedrichsh. Ufer 8.
— Mend. Joss.', Makler, Elisabethst. 22
Papkowitsch, Pet., Hdlr., Palissadenstr. 13
Hans Paplinski, 2. G., Agenturgesch., Inh.: Hans Paplinski, Gildstubenst.4 ☎ 4520.
Paplinski, Hans, Inh. d. Firma Hans Paplinski, Schlocksche St. 12a, ☎ 2636.
— Joh. Hans', Fabrikbes., Mit. Ch. 109
Paplowkin, Mich., Schuhm., Bärenstr. 15.
Papmehl, Ernst Friedr.', Sekretär der Straßenb.-Gesellsch., Alexanderst. 31.

Papped, Tennis, Schndr., Rumpenhöf Str. 23.
Papul, Mart., Chorist, Romanowst. 62.

Au Paradis des Enfants.
Spielwaaren und Puppen.
Theaterstrasse Nr. 11.

S. N. Paramonow, 2. G., Mehl, Kolonialw., Inh.: Spiridon Paramonow, Kämmereist. 4.
Paramonow, Alex., Wwe., Hsbn., Segelstr. 11.
— N., Frl., Essenhöf. St. 36.
— Olga Paw.', Ing.-Frau, Dorpater St. 15, W. 9.
— Sach., Hsb., Charlottenst. 48, W. 15.
— Spiridon, Inh. d. Firma S. N. Paramonow, Mosk. Str. 44, ☎ 4779.
Parashinski, Joh., Dreher, Schützenstr. 13, W. 4.
Parchin, Ilja, Hdlr., Mosk. St. 47.
Pareis, Fritz, Töpfer, Kalkofenstr. 18.
Parey, Osk. Otto', Hg., Karolinenstr. 42.
Parsenow, Amalie, Kfm.-Wwe., Mühlenstr. 87, W. 8.
— Lina, Wwe., Glockenstr. 9, W. 7.
— M. F., Gesanglehr., Elisabethst. 101.
— Mich. F., Bahnbmt., Fabrikantenst.5
— Saw., Bmt., Gymnastikst. 24.
— Theod., SR-Wwe., Suworowstr. 29.
Pargonski, Jos., Heizer, Kiefernst. 10.
Parin, Nik., Tschlr., Wendensche Str. 37.
Paris, Joh., Frisirsalon, Kalnezeemsche Str. 5.
— Friedr., Agent, Alexanderst.88, W.15
— Joh., Hsb., Orgelst. 2.
— Karl, Tschlr., Alexanderst. 174, W.10
— Rob., Tschlr., Alexanderstr. 174.
Parly, Charl., Wwe., Gertrudstr. 9.
Parm, Iw., Former, Milchstr. 11.
— Karl Ans, Werkmstr., Gregorstr. 10a.
Parnast, Joh., Schuhm., Ebelshöf. St.2
Parnow, Sem., Schuhm., Bärenst. 10.
Parodait, Elsa ,Wwe., Wäsch., Säulenst. 34, W. 46.
Parputz, Ant. Don.', Bahnbmt., Goldinger Str. 10.
Parré, Karl Joh.', Stationschef, Schienenstr.
— Paul Karl', Bankbmt., Suworowstr. 80, W. 65.
Parry, Art., Ing., 2. Weidend. 3, W.29
Parseer, Joh., Buchdr., Dorpater St.6.
Parteles, A., Wwe., Parkstr. 1, W. 19.
Partelpoeg, Alb., Gerber, Hospitalstr. 10.
J. Parthum, 2. G., Lederw., Inh.: Joh. Parthum, Königsstr. 13.
Parthum, J., Sattler u. Tapez., Amtsmstr., Inh. dieser Firma, Königsstr. 13
Partschuch, Mord., Fleischer, Ritterst. 89
Parup, Anna geb. Andersohn, Hausverw., Dampfstr. 96a.
— Anna, Buchhdlg., Dampfst. 96.
— J., Milchhdlr., Mitauer Ch. 18.
Parussnikow, Alex., Bmt., Kapselstr. 7.
Parwey, Karl, Student, Albertst.3, W.2.
Pasar, Anna, Wwe., Ziegelst. 5, W. 21.
— Joh., Kassir., Palissadenstr. 10.
— Joh., Schlosser, Pernauer Str. 37.
— Joh. P.', Bahnbmt., Säulenstr. 74.
— Mart., Schuhm., Moskauer St. 141.

Pasarin, Jan, Schlosser, Wolmar. Str. 2
Paschello, Kas., Hsb., Kostroma. Str. 10
Paschkanetz, Vik., Böttcher, Emmast. 7.
Paschkewicz. Sieh auch Packiewicz und Paschkewitsch.
Paschkewicz, Rosalie, Hsbn., Romanowstr. 98, W. 5.
Paschkewitsch, Iw., Schlosser, Industriestr. 10.
— Jur, Bmt., Kalugasche Str. 1, W. 11
— Klem., Bahnbmt., Romanowstr. 98.
Paschkewitz, Alex., Bahnbmt., Lerchenstr.
— Alex., Schaffn., Wolmar. St. 1.
— Mart., Schlosser, Gartenstr. 18.
Paschkow, Adam Fed.', Feldscher, Suworowstr. 43, W. 3.
— Andr., Auss., Mühlenst. 23, W. 11
Paschkowsky, Alex., Maler, Lärmst. 23.
— Ed., Schuhm., Dünamünd. St. 54.
— Iw., Maurer, Grabenst. 9.
— Karl, Portier, Matthäistr. 19, W. 3
— Paul., Wwe., Romanowstr. 94.
— Pet., Zimm., Jakobstädt. Str. 35.
— Wl. W., Schriftf., Martinsstr. 5.
Paschkus, Julie, Frau, Turmst. 23, W.5
Pasersky, Mich., Schuhm., Jaroslawsche Str. 27, W. 16.
Paskewitsch, Kas., Bäcker, Windstr. 19.
Pasnikow, Gust., Teehaus, Jaroslawsche St. 29.
— J., Kol.-Hdl., Königsstr. 10.
— Ilja, Kol.-Hdl., Marienstr. 28.
— Mak., Feldscher, Dorotheenst. 42.
— S. J., Reichsb.-Bmt., Marienst. 3
Paß, Jos., Kartonfabr., Schmiedestr. 59. ☎ 2344.
— Pet., Dw., Wendensche Str. 10.
— Soph., Wwe., Ritterstr. 63, W. 5.
Passar, Karol., Wwe., Pokrowstr. 18.
Passern, Gust., Klempnerei, Thronfolgerboul. 3.
— Heinr., Klempnermstr., 1. Weidend. 3.
— Joh., Pharm., Matthäist. 18, W. 25.
— Karl W., Klempnermstr., Matthäistr. 18
— Louis, Aeltermann d. Klempneramts, Schützenstr. 5, W. 13, ☎ 2327.
— O., Klempnerwerkst., Bischofsstr. 5.
Passit, Joh., Bierlieferant, Marienst.10
Paster, Joh., Färbermstr., Moritzst. 9.
Pastin, Jan, Maurer, Reval. St. 50.
Pastneek, Mart., Hdlr., kl. Grabenstr. 4.
— Wille, Bmt., Trinitatisst. 18, W. 5.
Pastor, A., Heizer, Scheunenstr. 31.
— Andr., Schaffn., Jakobstädt. Str. 1.
— Thom., Auss., Ritterstr. 77, W. 21.
Pastuchow, F., Dw., Kathol. Str. 27.
— N. M., Postbmt., Säulenst. 55, W.5.
Pastuchowsky, P. Vikt.', GS, Reichsb.-Bmt., Mühlenst. 37, W. 9.
Patentverwertung, Russ.-Balt. Gesellsch. für, Suworowst. 32, ☎ 4875.
Paterowitsch, Jul., Friseur, Steinstr. 12.
Paterson, Valeska, Frl., Konvent z. heil. Geist 11, W. 2.
Patjanka, Ant., Maurer, Pern. Str. 23a.
Patkow, Fed., Dw., Alexanderstr. 93.
Patkowsky, Alfr., Hg., Sprenkstr. 28.
Patkowski, Pet., Tschlr., Gerberst. 2,
Patrimonial-Feuerwehr, Dorotheenst. 50, ☎ 2466.
Patrimonial-Polizei, Kaiserwald, ☎ 641.
Patrochis, Oss., Masch., Duntenhofsche Str. 50, W. 8.
Patrunsky, Iw., Fuhrm., Jarosl. Str. 74.
Patschinsky, Joh., Musiker, Dünaburger Str. 49.
Patschkowski, Ust., Dw., Gertrudstr. 75.
Pattberg, Gust., Kontorbmt., Säulenstr. 92

Ch. Jürgensohn, Weingrosshandlung, Wallstr. Nr. 20. Telephon Nr. 106.

Patteis, Jan, Schlosser, Hasenholmer Ufer 9.
Patur, Steph., Weinküfer, Windauer Str. 23a, W. 8.
Paturski, L., Herrenkleiderhdlg., Alexanderst. 24.
— Leib, Schndr., Suworowstr. 53, W. 20
Patz, Karl, Maurer, Ritterstr. 58, W. 18.
— Konst., Bahnbmt., Hasenstr. 5, W. 13.
— Wass., Dünaburger Str. 76, W. 9.
v. Patz-Pomarnatzky, Elis. Nikol., HR-Wwe., Albertstr. 12, W. 11.
Patzewitsch, Bonif., Hsb., Grenzstr. 36.
Patzkewitsch, F., Wächter, Romanowstr. 111.
Patzkowski, A., Bmtn., Kurmanowst. 16.
Pauder, Alex., Maler, Marienstr. 99.
— Jan, Maler, Marienstr. 99, W. 14.
Paudt, Rich., Bmt., Treyden. St. 4.
Pauer, Anna, Wäsch., Matthäistr. 82.
— Phil. Joh.', Hg., Kaufst. 9, W. 1.
Pauge, Pet., Expreß, Theaterboul. 10.
— Marie, Buchhltrn., Weberst. 21.
Paugis, Ant., Klempner, Revalerstr. 56.
Paugo, Marz, Tischlr., Ritterstr. 113.
Paugul, Christ., Wäsch., Pernau. St. 23a
Pauke, Ernst Krisch', Buchhltr., Säulenst. 55
Pauksch, Joh., Schuhm., Jaroslaw. Str. 49
— Joh., Bürodiener, Ziegelstr. 5.
Paukschte, Pet., Kutscher, Dorp. Str. 75.
— Adam, Schlosser, Alexanderst. 133.
— Ant., Schlosser, Mühlenst. 12, W. 11
Paukschtis, Oss., Sortir., Talst. 7.
Paukschto, Appol., Wwe., Elisabethstr. 2.
Paukste, Amalie, Wwe., Sprenkstr. 62.
— Emma, Diakonisse, Kirchenst. 36.
Paukstin, Wilh., Koch, Mühlenst. 39, W. 7
Paukul, P., Bmt., Popowst. 3a, W. 19.
v. Paul, Anna, Wwe., Dorpater Str. 26.
— Bruno Jul.', Bürobmt., Dorpater Str. 26, W. 5.
— Hugo Ed.', Börsenb.-Bmt., Marienstr. 10b, W. 9.
— Karl Ed.', HR, Reichsb.-Kontrol., Mühlenstr. 104.
J. **Paul**, 2. G., Kolonialw., Inh.: Julius Paul, Moskauer Str. 143.
Paul, Adam, Kellner, kl. Lagerstr. 3.
— Alide, Wwe., Säulenstr. 41, W. 7.
— Andr., Hsb., Vogelstr. 21.
— Anna, Obersten-Frau, Gertrudstr. 43.
— Anna, Wwe., Friedensstr. 29, W. 23.
— Ernst, Hsb., Sommerst. 11.
— Friedr., Dw., Kurmanowst. 5.
— H., Wwe., Elisabethstr. 45, W. 3.
— Henr., Bmt.-Wwe., Lazarethstr. 2.
— Joh. Joh.', Telegr.-Bmt., Mühlenstr. 3a
— Jul., Inh. d. Firma J. Paul, Moskauer Str. 143.
— Karl, Romanowst. 60, W. 2.
— Karl, Friseur, Altonaer Str. 1.
— Karl, Koll.-Prok. der Firma Rigaer Dampfschiff.-Ges., Schulenstr. 25, W. 13, ☎ 1345.
— Karl Jak.', Reichskontrollbmt., Gertrudst. 65.
— Mar., Schndrn., Hospitalstr. 16.
— Marie, Wwe., Romanowstr. 60, W. 1.
— Marie Ed.', Auss., 1. Weidend. 39.
— Marie Friedr.', Hgn., Lazarethstr. 2.
— Olga, Wwe., 1. Weidendamm 39, W. 6
— P., Telegr.-Bmt., Romanowstr. 32.
— W., Wwe., Romanowstr. 62, W. 10.
— Wold. Karl', Bevollm. d. A.-G. Hielle u. Dittrich, Elisabethstr. 10a, W. 8.
Pauli, Rich., Hg., Weberst. 14.
Paulin, Alwill Wilh.', Hsb., Hg., Bienenstr. 14, W. 1.
— Christ., Monteur, Nikolaistr. 37, W. 7.
— Heinr., Bankbmt., Parkstr. 6, W. 7.
— Herta, Frl., Bienenst. 14.
— J., Hsb., Unionstr. 16.
— Jan, Tschlr., Lagerstr. 61.
— Ilona, Kontorbmt., Mühlenst. 18.
— Joh., Schlosser, Atgasenscher Weg 7.
— Mart., Dw., Matthäistr. 51, W. 20.
— Math., Wwe., Sternst. 9, W. 15.
— Olga, Pension, Suworowstr. 2, W. 5.
— Rud., Kfm., Sommerst. 13, W. 4.
— Sophie, Wwe., Pensioninh., Parkstr. 6.
— Wilh., Ing.-Techn., Herrenst. 1, W. 11
— Wilh. Alwill', Pharm., Herrenstr. 20.
— Wold., Auss., Mühlenst. 3, W. 41.
Paulit, Jan, Feilenh., Artilleriestr. 19.
— J., Sattler, Ritterstr. 102.
— Jan, Fuhrm., Suworowstr. 104, W. 4.
— Mart., Hdlr., Bienenstr. 11, W. 11.
Pauls-Apotheke, Inh.: Erich Austrin, Marienst. 50, ☎ 1889.
Paulson, Osk. Karl', Mitinh. der Firma Vogel u. Paulson, Romanowstr. 13.
— Karl, Hg., Mühlenst. 78, W. 12.
— Wold. Herm.', Bürodiener, Färberstr. 6a, W. 39.
Pauluhn, Joh., Schuhm., Windauer Str. 4.
Pauluk, Jan, Fuhrm., Moorstr. 10.
— Georg, Fabrikbmt., Moorstr. 10.
Paulun, Marie, Wwe., Kuckuckst. 22.
Paulunas, Roja, Fuhrm., Wasserstr. 26.
Paun, Joh., Bmt., Dorotheenstr. 27.
— Jan, Gerber, Petersb. Ch. 121.
Paunin, J., Schaffner, Kurmanowstr. 11.
Pauger, Pet., Portier, Mühlenst. 112.
Pauquet, Eug., Kassir., Parkstr. 8.
Paur, Gust. Karl', Techn., Schulenstr. 25.
— Karl, Hausauss., Nikolaistr., Soz.-Geb.
Paure, P., Tschlr., Dorpater Str. 101.
Pauring, Pet., Schaffner, Maurerstr. 5.
Paurit, Hans, Weber, Subbathsche Str. 6.
— Jan, Weber, Grandstr. 1.
Paus, E., Wagenb., Sternst. 3, W. 30.
Pausch, Iw., Zollbes., Rancksdamm 8.
Pausche, Ed. Karl', Buchhltr.-Geh., Suworowstr. 142.
— Jak., Maurer, Gertrudstr. 65, W. 24.
— Oss., Tschlr., Lubahnsche Str. 19.
Pause, Emil, Kontorbmt., Sprenkst. 11.
Pausha, K. J., Kanzlist, Suworowst. 120
Pauske, Jak., Tschlr., Bausk. Weg 7.
Pausul, Karl, Dw., Schloßstr. 7, W. 9.
Pautz, Heinr., Weber, Laubst. 3b.
Pauzit, Anselm, Hg., Klosterst. 19, W. 5.
Pawar, Anna, Wwe., Sprenkst. 23a.
— Georg, Fuhrm., Alexanderst. 138.
— Jan, Fuhrm., Augustenstr. 9, W. 8.
— Jan, Schndr., Königsst. 43, W. 4.
— Jan, Tschlr., Ebelshöf. St. 12.
— Joh., Bmt., Bausk. St. 32.
— Karl Joh.', Fabrikbmt., Säulenst. 55.
— Osw. Ed.', Kassir., Dünamündesche St. 18a, W. 9.
— Pet., Fuhrm., Laborat. Str. 5, Q. 13.
— Pidr., Maurer, Suworowstr. 104.
— S., Bmt., Sandst. 9.
Pawassar, Andr., Vorarb., Wolmarsche Str. 45, W. 10.
— Alex., Mälzer, Charlottenstr. 36.
— Andr., Dw., Suworowstr. 77, W. 5.
— Anna, Hsb., Salwensche Str. 77.
— Emma, Schndrn., Alexanderstr. 160.
— Georg, Drechsler, Annenhofsche Str. 9.
— Jan, Dw., Sprenkstr. 56, W. 18.
— Karl, Milchhdlr., Peterholm. Str. 14a.
— Karl, Vergolder, Sternst. 22, W. 12
— Paul Zimmerm., Rabenst. 15.
— Pet., Hsb., Telegr.-Bmt., Soldatenstr. 6.
— Pet., Hsb., Vogelstr. 15.
— Walter Jak.', Kontorbmt., Kirchenstr. 37, W. 6.
— Wilh., Schlosser, Unionstr. 4, W. 9.
Pawasserat, Reinh., Schlosser, Matthäistr. 74.
Pawel, Jeannot, Mech., Marienmühlenstr. 10.
— **Wlad., Bmt., Lagerstr. 11, W. 3.**
Pawelkopf, Andr., Wächter, Thronfolgerboul. 4, W. 14.
Pawen, Mich., Schmied, Dünab. Str. 40.
Pawgo, Rosch Oss.', Schlosser, Theringer Str. 1.
Pawil, Krist., Gießer, Dorpater Str. 85.
Pawilaitis, Ros., Frl., Schndrn., Meinhardst. 8.
Pawilenus, Joh., Schndr., Dorotheenstr. 27
Pawiljon, Joh., Kol.-Hdl., Kirchenstr. 37.
Pawiljunas, Oss., Schlosser, Revaler Str. 38, W. 4.
Pawilson, Indr., Schlosser, Ritterstr. 41.
Pawleitis, Konst., Fuhrm., Kostromasche Str. 9.
Pawlewitsch, Heinr., Lehrer, Dorp. Str. 20
Pawlik, Mart., Klempnermstr., Marienstr. 95, W. 5.
— Ludw., Uhrm., Alexanderst. 83.
— Mich., Klempner, Alexanderstr. 174.
Pawlikaitis, J., Masch., Palissadenstr. 23.
Pawlinow, Pet. Iw.', SR, Oberlehrer, Mühlenst. 53a W 11.
Pawlinsky, Andr., Hausverw., Bärenstr. 23.
Pawlischek, Jos., Mstr., alte Mit. Str. 16.
Pawljukas, J. M., Bezirksgerichts-Bmt., Sprenkstr. 23b.
Pawljukewitz, Alex., Holzhdlr., Hospitalstr. 35.
— Ign., Hdlr., Hospitalst. 35, W. 19.
E. E. Pawlow, 2. G., Möbelhdl., Wallstr. 7.
J. T. Pawlow & J. Seresin, 2. G., Früchte, Inh.: Iwan Pawlow und Jette Seresin, geb. Muller, Marstallstr. 32, ☎ 1558.
Pawlow, Alex., Fabrikmstr., Ritterstr. 11.
— A., Buchhdlg., Sandst. 32, ☎ 4113.
— Alex., Hg., Oskarstr. 1, W. 23.
— Alex., Schuhm., Witebsker Str. 5.
— Alex., Wwe., 2. Weidendamm 15.
— Andr., Dw., Ritterstr. 81, W. 6.
— Anna, Schndrn., Smolensker Str. 3.
— Aug., Schlosser, Wendensche Str. 13.
— Bertul, Schuhm., Romanowst. 90.
— E. E., Inh. der Firma E. E. Pawlow, Wallstr. 7.
— Eva, Hsbn., Kornstr. 15.
— Fedor Sem.', Reporter, Vertr. d. Bür. f. Eisenb.-Reklamationen, Kalkulator Mosk. St. 129, W. 5, ☎ 4271.
— Ger., Reepschl. Alexanderstr. 81.
— J., Kfm., Schiffsstr. 22, W. 5.
— Jes., Hdlr., Jaroslawsche Str. 23.
— Joach. Wass.', SR, Insp. am Nikolai-Gymn., Schulgeb., Nikolaistr.
— Joh., Fuhrm., Rumpenhöf. St. 21.
— Joh., Hsverw., Essenhöf. Str. 26.
— Joh., Postbmt., Elisabethstr. 77.
— Iw., Hsb., Schreyenb. 2, 9.
— Iw., Mech., Schiffsstr. 6.
— Lotte, Frau, Ritterst. 58, W. 20.
— M., Tschlr., Moskauer Str. 129.
— Mar., Näht., Bergstr. 7, W. 3.
— Mich., Schlosser, Palissadenstr. 23, W. 6
— Nik., Bmt., Popowstr. 5, W. 5.

Karl Grünberg, Matthäistr. № 54, im eigenen Hause. Telephon № 2402
Die besten Gummireifen der Welt.

Eigene Filialen: Mühlenstr., Ecke der Suworowstr., Tel. 325. Hagensberg, Waldstr. 4a, Tel. 3950.
Weberstrasse, Ecke der Altstadt, Tel. 1569. Mitauer Chaussee 12, Tel. 3055.

— Nik., Hsb., Kapt., Martinsstr. 5.
— Nik. Konst.', Bahnbmt., Schulenst. 13
— Nik., Tschlr., Palissadenst. 10.
— O., Hsb., Mosk. St. 275, W. 1.
— Paul Dm.', Fabrikbmt., 2. Weidendamm 15.
— Pet., Geschäftsf., Pernauer Str. 35.
— Pet., Zimmerm., Alexanderstr. 78.
— Sach., Zimmerm., Moritzstr. 15.
— Serg., Hg., 2. Weidendamm 15, W. 1.
— Step., Schlosser, Suworowstr. 122.
— W., Hg., Kalkstr. 23, Q. 7.
— Walter, Zimmerm., Nordeckshöffsche Str. 12.
— Wass., Leutn., Kalnezeem. Str. 16.
— Wass., Schndr., Revaler St. 62, W. 8.
Pawlowitsch, Adam, Böttcher, kl. Kandauer St. 15.
— Ad., Holzwr., Ambothen. St. 16.
— Alex., Steuerm., Hafenst. 1, W. 5.
— Aug., Hg., Nikolaist. 45, W. 4.
— Dom., Masch., Ludwigsstr. 2, W. 17.
— Eva, Wwe., Wasserstr. 24.
— Hedw., Frl., Bahnbmtn., Mühlenstr. 37, W. 8.
— Jegor, Schlosser, Wolgund. Str. 24.
— Jgn., Gensd., Palissadenstr. 10.
— Joh., Maurer, Wilnasche St. 17.
— Just., Weber, kl. Lagerstr. 17, W. 14.
— Jw., Schmied, Matthäistr. 99, W. 1.
— Jw., Schndr., Matthäist. 96, W. 9.
— N. M., Gerichtsvollz., Suworowstr. 63
— O., Frisörgesch., Pionierst. 4.
— Off., Tschlr., Wolmar. St. 32.
H. Pawlowsky, 2. G., Böttcherei, Inh.: Heinr. Pawlowsky, 2. Weidendamm 48.
Klementi Pawlowsky, 2. G., Schuhwaren, Herrenst. 33.
Pawlowsky, A., Wwe., Konv. z. hl. Gst. 11.
— A., Wwe., Helenenst. 4, W. 28.
— Alfr., Buchdr., Bachstr. 12.
— Ant., Dw., Albertst. 11.
— Ant., Schmied, Revaler Str. 69, W. 12
— Bor., Fuhrm., Kostromasche Str. 8.
— Ernst, Schlosser, Eisenbahnstr. 12.
— Franz, Friseurgesch., Peterholm. Str. 9.
— Georg, Teehaus, Romanowstr. 123
— F., Brodhdl., Romanowstr. 157.
— Jeg., Hdlr., Romanowstr. 157, W. 9.
— Joh., Kupferschm., 2. Weidend. 1.
— Joh., Schlosser, Kalnezeem. St. 62.
— Joh., Tschlr., Kalnezeem. Str. 62.
— Jos., Auss., Mühlenstr. 59, W. 9.
— Jos., Hdlr., Katholische St. 13, W. 17
— Jul. Theod.', Vorarb., Fichtenst. 13.
— Jw., Bahnbmt., Wolgund. Str. 30.
— K., Geschäftsf., Antonienst. 9, W. 15.
— Karl, Bäcker, Schlocksche Str. 38.
— Klem., Mitinh. d. Firma J. Brinkmann u. Co., Moskauer Str. 183.
— Matw., Exped., Peterholmstr. 4.
— Mich., Schuhm., Hospitalst. 26.
— Pet., Bmt., Moskauer Str. 183.
— Sem., Tschlr., Suworowstr. 87.
— Sigism., Buchhdl., Königsst. 32 W 25.
— Sigm., Hg. Kaufst. 3, W. 6.
— Wladisl., Schlosser, Romanowst. 69.
Pawluk, Ant., Dw., 2. Weidend. 25.
Pawlukaitis, Bened., Masch., Palissadenst. 10, W. 29.
Pawrasis, Jur., Kutscher, Katharinend. 15
Pawscha, Jw., Schlosser, Grabenstr. 8.
Pawul, Georg, Hsb., Bausk. Str. 50.
— Grete, Hdlrn., Bürgerstr. 5, W. 8.
— Jan, Maurer, Baumstr. 5.
— Joh., Tschlr., Färberst. 18, W. 4.
— Karl, Schiffskapt., Kohlenst. 2a.

Payensohn & Chatzkelowitz, 2. G., Modew., Inh.: Berka Payensohn u. Selmann Chatzkelowitz, Schmiedestr. 72 ☎ 1145.
Payr, Rob., Theatermus., Newast. 6.
Pazewitsch, Mich., Fuhrm., Artilleriestr. 40.
Pazunski, Wik., Fuhrhltr., Suworowstr. 88.
Pea, Karp, Steinschl., Kalkofenstr. 16.
Pebalg, Jak., Dreher, Dünaburgerstr. 55.
Pebart, Ed., St.-Spark.-Bmt., Ritterstr. 39.
Pecha, Benj., Korbfl., Jesuskirchenstr. 18.
Pechka, M., Organist, Basteiboul. 11.
Pechlon, Jw., Hdlr., Dünaburger St. 18
Pechmann, B., Hdlr., Smolensk. Str. 4.
— Karl, Fleischer, Marienst. 136.
— Mend., Hdlr., Matthäist. 31.
Pechthold, Joh., Masch., Petersb. Ch. 23.
Pecker, Herm., Modew.-Hdl., Brückenstr. 3
— Herm., Schndr., Alexanderst. 127.
— Hirsch, Modew.-Hdlg., Aahöf. St. 2.
— Mend., Schndr., Aahöf. Str. 2.
Pedel, Off., Gerber, Mühlgrab. St. 6.
Pedersen, Karl, Kfm., Kaisergartenst. 6a.
Pediani, Emil, Reisender, Fellinerstr. 2.
Pedimann, F., Kirchendiener, Petriefriedhof 7.
— Konr., Kontorbmt., Petrisriedhof 7.
Pedrau, Karl, Uhrm., Dorpaterstr. 99.
Peebalg, Jak., Hsb., Wolmar. Str. 7.
Peen, Ernst, Hdlr., Hofesstr. 1.
— Joh., Hdlr., Taubenstr. 28, W. 16.
Peene, Lene, Wäsch., Marienst. 66.
Peenkau, Jak., Einfahrt, Steinstr. 12.
— Rob., Tinte- u. Wichse-Fabrik (vorm. R. Mylius u. Co.), Kalnez. Str. 15. ☎ 3198.
Peer, Hirsch, Klempner, Revaler Str. 39.
Richard Peeschin, 2. G., Trakteur, Inh.: Richard Peeschin, Katharinendamm 1a, ☎ 2410.
Peeschin, Anna, verw. Sappal, Hausverw., Katharinendamm 1a, W. 11.
— Rich., Inh. d. Firma Richard Peeschin, Katharinendamm 1a.
— Rich., Weinhdlg., Katharinend. 20a.
— Wilh., Hg., Katharinendamm 1a.
Peesis, Joh., Zimmerm., Hilfsst. 13.
Peetin, Anna, Wwe., Grabenstr. 47.
— Alex., Hdlr., Dünaburger St. 19.
— Dor., Wwe., Wasserstr. 10.
— Jos., Pumpenm., kl. Kandauerstr. 4.
— Jur, Dw., Matthäist. 14.
— Krist., Exped., Wasserstr. 10.
— W., Hebamme, Blumenst. 5.
Peetzel, Joh., Hsb., Schmied, Fuhrmannsstr. 35.
Peget, Leo, Maler, Feldstr. 2, W. 19.
Pehda, Jak., Expreß, Olivenst. 11, W. 3

Konstantin Pehkschen
Architekt,
Albertstraße 12, W. 1.
Paradetür Schützenstraße.
Telephon Nr. 1366.

Pehkschen, Konst., Architekt, Stadtverordn., Albertst. 12, W. 1, ☎ 1366.
Pehlen, Ott., Wwe., Revaler Str. 88.
Pehme, H. W., Dom.-Verw.-Bmt., Taubenst. 25, W. 4.

Pehrkon. Sieh auch Perkon.
— Anna, Wwe., Moorstr. 17.
— Bron., Fabrikbmt., Wenden. Str. 32.
— Gust., Konditor, Ritterstr. 20, W. 7
— Jak., Schlosser, Suworowst. 87.
— Karl, Färber, Petersb. Ch. 105.
— Kasp., Expreß, Säulenst. 33, W. 1
— Krisch, Dw., Nikolaist. 33.
— Lina, Molkereipr.-Hdl., Elisabethstr. 7
— Pet., Schutzm., Alexanderstr. 132.
Pehrle, Ed., Vorarb., Revaler Str. 2
Pehsis, Pet., Tschlr., Artilleriest. 55.
Pehsle, Jak., Hsb., Schreyenbusch 3, 1
Pehzholz, Olga, Wwe., Zeltstr. 8.
Pei, Tennis, Untermstr., Sandstr. 22.
Pejin, Leibe, Hdlr., Mosk. Str. 42.
Peiker, Alex., Kutscher, Dampfst. 104.
Peikis, Dav., Zimmerm., Hospitalst. 5
Pein, Gust., Musiklehr., Marienst. 12.
— v., Blumenhdl., Elisabethstr. 33.
Peinsohn, Mend., Holzhdlr., Eliasstr. 7
Peirus, K., Holzhdl., Kurmanowstr. 12.
Peische, Annette, Kol.-Hdl., Mühlenstr. 1
Peisohn, Ch., Wwe., Romanowst. 118.
Peisum, Mikk., Hsb., Bauuntern., Theresenstr. 6.
Peitan, Emil, Fabrikbmt., Ernestinenstr.
Peitsch, Jak., Messerschm., Kandauerstr. 2
— Mart., Polizeibmt., Dorp. St. 13.
Pekalski, Franz, Brückenauss., Schiffsst.
Pekar, Jos., Ziselör, Alexanderst. 83.
Peken, Karl, Schlosser, Ritterst. 100.
Pekinski, Ant., Hdlr., Romanowst. 50.
Peksche, Ad., Schlosser, Pokrowst. 21.
Pekschen, Joh., Wwe., Ritterstr. 44, W. 2
Pelad, Andr., Tischlr., Artilleriestr. 59.
Pelanis, Jw., Schuhm., alte Mit. Str. 40
Peld, Mart., Zimm., Suworowstr. 104.
Pelde, Rito, Gerber, Ebelshof. Str. 11.
Pele, Gedd., Fuhrm., Gertrudst. 105.
Pelehd, Georg, Tschlr., Revaler Str. 40
Pelekais, G., Schmied, Elisabethstr. 9.
— Joh., Dw., Kaisergartenstr. 6a, W. 31
Peletz, Karol., Aufw., Matthäist. 38
Pelew, G., Bmt., Jakobstädt. St. 13
Pelinski, J., Brothdlg., Dünaburger Str. 57, W. 21.
— T., Schlosser, Wiesenstr. 1, W. 24
Peljunas, H., Strickanstalt, Hermannstr. 3
Pelken, Ans, Viehhdlr., Jakobstädt. Str. 2
— Pet., Bierhdlg., Kalnezeem. St. 73.
— Pet., Hsb., Salwensche Str. 117.
Peln, Lisa, Wäsch., Unionstr. 2, W. 4
Pelmann, Jak., Schmied, Färberstr. 4.
Pellischenok, Pet., Zollbes., Dwarst. 8.
Pell, Anna, Diakonisse, Friedensstr. 3.
Pelle, Aug., Mosk. St. 147.
— Jak., Fuhrm., Gerberst. 8, W. 3.
— Ilse, Wwe., Sprenkstr. 69, W. 32
Pelled, Ed., Hsb., Matthäistr. 97, Q. 4
Pelnis, Ed., Zimmerm., Emmast. 21.
Pels, Otto, Schuhw.-Hdlg., Matthäist. 7
Pelski, Kas., Schlosser, Kalnezeem. St. 6
Leo Peltenburg, 1. G., Holz, Inh.: Leonhard Theod. Peter Peltenburg, Kalnezeemsche Str. 2, Eing. Zaunstr. ☎ 1357.
Peltenburg, Leo, Inh. d. Firma Leo Peltenburg, Kalnezeemsche Str. 2. ☎ 4297.
Peltmann, Karl, Schaffner, Revalerstr. 6
— Joh., Auss., Alexanderst. 149.
— Pet. Karl', Kfm., Thronfolgerboul. 2
Peltscher, Konst., Schndr., Gertrudstr. 89
Peltz, Christ., Taubstummenlehrer, Marienstr. 40.
— Aug., Heizer, Alexisstr. 10, W. 6.
— Hel., Fabrikbmtn., Alexisstr. 8, W. 6.

Karl Grünberg, Die besten Gummireifen der Welt.
Matthäistr. № 54, im eigenen Hause. Telephon № 2402.

Wein- u. Austern-Stuben
Basteiboulevard Nr. 2, Telephon Nr. 80.
Otto Schwarz.
Wein-, Delikatessen- u. Cigarren-Lager
Basteiboulevard, Ecke der Kalkstrasse.

— Jak., Zimmerm., Petersb. Ch. 38.
— J., Tschlr., Unionstr. 5, W. 7.
— Jan, Kol.-Hdlg., Suworowst. 100.
— Karl Thom.', Fabrikbmt., Alexisstr. 8
Pelzkau, Karl Mich.', Packmstr., Hilchenstr. 3.
Pelude, J. M., Rechtsanw., Spr. 4—5, Alexanderstr. 4.
Pelwinas, Wilh., Maler, Alexanderstr.125
Pelzberg, Alb., Schuhm., Pernau. St.22
Pelzis, Krisch, Tschlr., Hilfsst. 13, W.10.
Pelzmann, A., Kol.-Hdlg., .Gertrudst.92
— Jan, Schndr., Ritterst. 89, W. 15.
Pemper, Konst., Tschlr., Reval. Str.57c
Pendy, Jak., Weber, kl. Lagerstr. 19.
Penel, Alphonse, Kfm., Alexanderboul. 1.
Penerdshee, Ester, Wwe., Kirchenstr. 4.
Paul Penet, 1. G., Flachs, Inh.: Paul Penet, Prok.: Gabriel Gente, Parkstr. 8, ☎ 529.
Peniewski, Al. Platon', KS, Ing.-Hydrotechn., Popowst. 1W8.
Penke, Karl, Chauffeur, Suworowstr. 130.
— Karl, Hg., Gertrudstr. 39, W. 11.
Penkinsky, Sam., Hdlr., Smolensker Str. 1
Penn, Itzig, Schndr., Hospitalstr. 9.
— Berta, Frau, Pension, Newast. 1.
— Mowscha, Uhrenhdl., Dampfstr. 39.
Penner, W. H., Frau, Schloßstr. 8.
Pennick, Ant., Schlosser, Mühlenstr. 54.
Pennor, Joh., Untermstr., Dünamünd St. 32.
Penohr, Jan, Hsb., Schlocksche Str. 56.
Pensionskasse der Riga-Oreler Eisenbahn, Geschäftsstelle, Parkstr. 1, W. 6.
Pentschuk, Andr. Pet.', Obergärtner, Suworowstr. 13, W. 8.
Pentus, Lena, Frau, Artilleriestr. 23.
Pentze, Ros., Wwe., Dorpater Str. 55a.
Penus, K., Schuhm., Mühlenstr. 20, W. 10
Penze, Jan, Maler, Seestr. 15, W. 7.
Peplin, Carl F., Generalbevollm., Hausverw., Wallstr. 28a, W. 10, ☎ 3834.
— Ed., Privatsekr., Antonienstr. 9, Eingang von der Elisabethstr.
Pepol, Edm. Ad.', Korresp., Suworowstr. 47, W. 3.
Perdia, Math., Schndrn., Werrosche Str. 3, W. 12.
Perdison, Jak., Schmied, Laboratoriumstr. 5
Perechwalski, Nik. A., Priester, Religionslehrer, Alexanderstr. 21, W. 3.
Peredna, Ilja Mart.', Bahnbmt., Kalnezeemsche Str. 86, W. 10.
— K., Bahnbmt., Säulenst. 114, W. 2
Peregow, Warw., Wwe., Fabrikantenst.5
Perekalin, B. E., Arzt, Ord. im Kriegshosp., Karolinenstr. 19.
Perel, L., Schreibw.-Hdl., Sprenkstr. 2.
— Taube, Dentist, Sprenkst. 2, W. 28.
R. Perelmann, 2. G., Mahlmühle, Inh.: Rubin Perelmann, Mühlenstr. 163, ☎ 2556.
Perelmann, Aisik, Kfm., Sprenkstr. 2.
— Anna, Hebamme, Mühlenst.72, W.14
— Rubin, Inh. d. Firma R. Perelmann, Bischofsstr. 5, W. 8, ☎ 2496.
Peremis, Jan, Maler, Artilleriestr. 42.
Perepelek, Iw., Schlosser, Alexanderstr. 174.
Perepetschkin, Karol., Wwe., Alexanderstr. 124.
Perewalow, Phil. Kariton', Reichsb.-Bmt., Gertrudstr. 3, W. 3.
— Larion, Hdlr., Dünaburger St. 11.
— Viktor, Schlosser, Suworowstr. 131.
Perin, Mord., Schuhm., Romanowstr.110

Perkon. Sieh auch Pehrkon.
— Andr., Drahtz., Suworowstr. 140.
— Anna, Wwe., Sprenkstr. 61, W. 14.
— Darte, Hsbn., Laboratoriumstr. 17.
— Jak., Hdlr., Schiffsstr. 26.
— Jak., Kol.-Hdl., Altgasenscher Weg 2.
— Jak., Zimmerm., Saßmacken. Str. 8.
— Jan, Dw., Antonienstr. 9, W. 17.
— Jan, Dw., Thronfolgerboul. 23.
— Jan, Hsb., Essenhofsche Str. 14, Q. 1.
— Jan, Maurer, Revaler Str. 91, W. 6.
— Jan, Schuhm., Suworowstr. 54, W. 2.
— Jan, Tschlr., Abaushof. Str. 10.
— Jeannot, Schlosser, kl. Lagerst. 18.
— Jur., Hsb., Salwensche Str. 41.
— K., Hsb., Alexanderstr. 141, Q. 1.
— Karl, Schlosser, Grenzstr. 8.
— Paul, Tschlr., Wolgund. Str. 60.
— W., Schuhm., Marienstr. 49, W. 1.
Perkowsky, Ant., Wäsch., Hospitalstr. 10.
Perkun, Jur, Kolport., Stresowstr. 5.
Provisor Isidor Perl, 2. G., Altstadt-Apotheke, Inh.: Hosias Isidor Perl, Weberstr. 15, ☎ 2989.
Perl, Ch., Bandfabr., Friedensstr. 23.
— Ehster, Hdlrn., Revaler Str. 22.
— Eug. Rich.', Gertrudstr. 42, W. 15.
— Herm., Wwe., Gertrudstr. 42, W. 15.
— J., Stickanst., kl. Newastr. 3, W. 13.
— Isid., Inh. d. Firma Provisor Isid. Perl, Schmiedestr. 29, W. 8.
— Mowscha, Buchhltr., Marienstr. 15.
— N. M., Mitinh. d. Firma Deßler u. Perl, Sandst. 30, W. 2, ☎ 1988.
— Wilh. William', Prof. d. Nordischen Bank, Gertrudst. 19, W. 8.
— William, Buchhltr. d. Diskontob., Jakobsst. 30, W. 6.
Perlau, Hel., Mühlenst. 63, W. 8.
— Jul., Goldschm., Mühlenst. 63, W. 8.

E. Perlbach
Handelsgärtner.
Spezialität:
Blumen-Dekorationen.
Stintseestrasse 1/3.
Telefon 1940.

Perlbach, Aug., Frl., Newastr. 26.
— E., Handelsgärtn., Friedhofsaufseher, Stintseestr. 1, ☎ 1940.
— H., Schriftf., Stintseestr. 1.
— J., Schuhm., Revaler Str. 84, W. 7.
— P., Dr. med., Spr. 9—12 u. 4½—6, Suworowstr. 7, Spr. 12½—1½, Dorpater Str. 55a.
Perlmann, Aron, Klempner, Sprenkst.12
— Bola, Schuhm., Mosk. St. 94, W. 5.
— Isr., Hdlr., Moskauer Str. 59, W. 21.
— Itz., Wulf, Zahnarzt, Spr. 9—1 u. 3—6, Marienstr. 5.
— Leib, Schuhm., Moskauer Str. 69.
— M., Putzhdlg., Schmiedest. 4.
— M., Schlosserwerkst., Romanowstr. 127
— Mowscha, Kurzw.-Hdlg., Moskauer Str. 108.
— Rebekka, Wwe., Jakobsst. 3, W. 16.
Sergei Wassiljew Perlow, 1. G., Thee, Kaffee u. Zucker, Inh.: S. W. Perlow u. F. J. Kasakow, Bevollm. mit beschr. Vollm.: Otto Jordan, Kaufstr. 1, ☎ 2449.

Gesellschaft für Teehandel Wassili Perlow & Söhne, 2. G., Tee, Kaffee u. Zucker, Gesellsch. auf Anteilscheine in Moskau, Bevollm.: Wass. Morosow, Sünderstr. 25, ☎ 4403.
Perlow, Marie, Wwe., Gertrudstr. 29.
Permann, Jon., Vorarb., Duntenh. Str. 50
— H. P., Kanzleibmt., Rutzausche St.23
Pern. Sieh auch Pärn.
— Friedr., Hsb., Bärenstr. 22.
— Lisa, Hsbn., Bärenstr. 22.
— Mich., Gerber, Alexanderstr. 125.
— Selma, Kol.-Hdl., Bärenstr. 22, W. 9.
Pernaux, Theod. Theod.', Bürobmt., Domplatz 15, W. 4.
Pernek, Mord., Lehrer, Elisabethstr. 22.
Perner, Berta, Wwe., Goldingerstr. 4a.
— Ed. Christ.', Korresp., Goldingerstr.4a
Pernik, Ch., Kfm., Königsstr. 51, W. 10.
Pernitz, Ant., Wwe., Elisabethstr. 20.
— Hieron. Wilh.', Hg., Säulenstr. 54.
— Osk. Wilh.', Bmt., Säulenstr. 54.
— Wold. Wilh.', Exped., Pokrowstr. 19.
Pernou, Max, Dr. med., Haut- u. Geschl.-Krankh., Spr. 9—11 u. 3—5, Theaterboul. 8, W. 3.
— Georg Aug.', Provisor, Gogolst. 1.
Pernowski, Sal., Tschlr., Mosk. St. 42.
Perow, Kusma, Bmt., Mosk. St. 261.
Perr, Gdal., Lehrer, Moskauer Str. 69.
Perren, Arth., Setzer, Kirchenstr. 37.
Perret, Jul. A., KR, Kreis-Untersuchungs-Richter, Schulenstr. 13, W. 10.
Perrie, Ant., Hausw., Kalnez. Str. 109.
Perro, Trine, Wwe., Rumpenhöf. St.21
Ottilie Perrou, 2. G., Stickereien, Inh.: Ottilie Perrou, kl. Königsst. 14.
Perrou, Ottilie (O. Kukerz), Inh. dieser Firma, Ritterstr. 61, W. 4.
Persch, Ad., Tschlr., Nordst. 18.
Perschin, Fed. Mich.', Werkmstr., Mühlgrabener St. 126.
Perseke, Gust. Adolf', Bürochef, Romanowstr. 23, W. 10.
— Wera, Lehrerin, Gertrudst. 46, W. 7.
Persidsky, Wass., Maurer, Krebsstr. 13.
Persis, Jak., Kutscher, Sprenkst. 36.
Persisches Konf., Romanowstr. 87, ☎ 232.
Person, Ernst, Maurer, Krusenhöf. St.2
Pertelsohn, Karl, Fuhrm., Bärenst. 10.
Pertschik, Laser, Fabrikbmt., Albertst.12, W. 16, ☎ 5153.
Pertulson, Pet., Schmied, Pokrowst. 11.
Anna Perwow, 2. G., Tabak u. Materialw., Inh.: Anna Perwow, Ballastdamm 44.
Perwow, Anna, Inh. d. Firma A. Perwow, Ballastdamm 44.
Pesche, Georg, Schlosser, Friedensstr. 12
Peselek, Isaak, Schndr., Mosk. Str. 78.
Pesetzki, O., Frisirsalon, Mosk. St. 143
Jussuf Pesik-Oglu, 2. G., Bäckerei, Thronfolgerboul. 25.
Peskin, Isaak, Hdlr., Marienst. 59, W.1
Peskow, Pet., Masch., Baumstr. 7.
Peskunow, Jefifan, Hausw., Teichstr. 23.
Pesljak, Konst., Masch., kl. Altonaerstr. 2.
— Jos., Kol.-Hdlg., Turmst. 21.
Pessar, Ant., Webermstr., Champetr. Str. 1
Pessel, Georg, Klempnerei, Gertrudst.48
Arnold Pessis, 2. G., Eisengießerei, Inh.: Arnold Pessis, Schreyenbusch 5, 3, ☎ 1904.
Pessis, Arnold, Ing., Inh. d. Firma Arnold Pessis, Schreyenbusch 5,3.
Peßler, Heinr. Karl', Prof. d. Firma Paul Oberg, Scheunenst. 9.
Pessor, Karl, Masch.-Mstr., Sprenkstr. 26

Karl Grünberg, Matthäistr. № 54, im eigenen Hause, Telephon № 2402
Die besten Gummireifen der Welt.

Nur importierte Weine in grösster Auswahl.

Pestitsch, Iw. Iw.', Schriftſ., Mühlenſtr. 79, W. 3.
Pestmal, Olga, Leutn.-Wwe., Suworowſtr. 80, W. 62.
Pesſchinſki, Abr., Hg., Mühlenſt. 130.
Pestun, Paw., Schloſſ., kl. Altonaerſtr. 20.
Peſuk, Jan, Hdlr., Ritterſtr. 44, W. 5.
— Aug., Hdlr., Pauluccіſt. 8, W. 21.
Petai, E., Wwe., Säulenſtr. 86, W. 20.
Peteltſchitz, Joh. Andr.', HR, Militär-Arzt, Karolinenſt. 7, W. 16.
Peter, Mart., Maurer, Obſtſtr. 10, W. 10.
— Hans, Ing., Alexanderſt. 49, W. 10.
Peter-Paul-Schule, Säulenſt. 11, ☎ 4363.
Peter-Realſchule, Puſchkinboul., ☎ 2613. Sieh Regiſter Seite 2.
Peteran, Karl, Maler, Matthäiſt. 29.
„Peterhof", Verſuchsſtation des Polytechn. bei Olai, ☎ 2288.
Peterhoff, Amalie, Frl., Eliſabethſt. 67.
— Marta, Schndrn., Teichſtr. 21.
— Theod., Maler, Reval. St. 53, W.1
— Wilh., Brothdl., Revaler Str. 53.
— Wlad., Strb.-Schaffn., Teichſtr. 21.
Peterilow, Anna, Frau, Suworowſtr. 39
Petermann, Alfr., Bürobmt., Schwalbenſt. 4.
— Eliſe, Wwe., Newaſt. 9, W. 2.
— Kriſt., Wächter, Grabenſt. 47.
— Louiſe, Kurzw.-Hdl., Ritterſtr. 49.
— Malw., Wurſthdl., Dorpater Str. 26. ☎ 5037.
— Rom., Fleiſchhdl., Revaler Str. 33.

K. Peters, 2. G., Hüte und Mützen, Inh.: Konr. Peters, Sünderſtr. 7.

P. H. Peters, 2. G., Tee, Zucker, Kaffee, Inh.: Paul Heinr. Peters, Scheunenſt. 4, ☎ 3064.

Peters, A., Frl., Kurmanowſt. 16, W.9.
— Edg. Rob.', Hg., Schlockſche St. 10a
— Emma, Exped.-Wwe., Karolinenſtr. 37.
— Eug., Hsb., Weberſt. 6, W. 6.
— Heinr., Maler, Dünaburger Str. 42.
— Karl, Bevollm. d. Firma Langenſiepen u. Co., Sandſt. 12.
— Konr., Amts-Hutm.-Meiſter, Inh. d. Firma K. Peters, Newaſtr. 7, Q. 5.
— Lina, Schauſp., Kirchenſtr. 15, W. 2.
— Mich., Hdlr., Altonaer Str. 1.
— P., Fabrikbmt., Kreßlerſtr. 6.
— Paul, Inh. d. Firma P. H. Peters, kl. Königsſt. 15, W. 8.
— Paul., Wwe., Schlockſche Str. 10a.
— Viktor Rob.', Hg., Schlock. St. 10a.
Petersburger Galoſchenhdlg. d. Ruſſ.-Am. Geſ. f. Gummi-Manuf., Kalkſtr. 25. ☎ 381.
Petersb. Telegr.-Agentur, Rig. Vertretung, Vorſt.: Frdr. Mettus, Neuſt. 25 W. 3, ☎ 2728.
Petersb. Vorſtädt. Geſangverein, Marienſtr. 8a, W. 6.

St. Petersburger Versicherungs-Gesellschaft, 2. G., General-Agent in Riga: E. F. Burchard, Schloßſtr. 17, ☎ 62.

Peterſell, Alex. Andr.', Bürobmt., Säulenſtr. 8, W. 12.
v. Peterſen, Ernſt, Privat., Fellinerſtr. 3a
— Hans, Dr. med., Altonaer St. 6.
— Marie, Frl., Felliner Str. 3a.
— Selma, Lombardbmtn., Fellinerſtr. 3a.
Peterſen. Sieh auch Peterſohn u. Peterſon.
Peterſen, Alex. Feod.', Kfm., Mühlenſtr. 2, W. 15.
— Amanda, Blumenhdlrn., Eliſabethſtr. 33.
— Chriſtian Ludw.', Geſchäftsf. d. Firma Otto Schwarz, Schwartzenh. Str. 14.
— E. D., Wwe., Konv. z. hl. Geiſt 11.
— E., Wwe., Schmiedeſt. 70, W. 4.
— Ellen Jens', Buchhltrn., Eliſabethſtr. 33, W. 10.
— Erwin, Setzer, Suworowſt. 74, W.2.
— Herm., Mitinh. d. Firma Ruſſ.-Rhein. Bleifarbenfabrik, Dir. d. Rig. Baugeſellſch., Andreasſtr. 5, II, ☎ 1185.
— Joh., Hg., Alexanderſt. 28, W. 5.
— Jules, Kunſtmaler, Nikolaiſtr. 27.
— Karl, Tapez., Böttcherſtr. 7.
— Kath., Wwe., Penſion, Alexanderſtr. 101
— Wilh. Karl', Bürobmt., Romanowſtr. 18, W. 5.
v. Peterſenn, Ant., Frl., Mühlenſtr. 34.
— Emilie, Frl., Mühlenſtr. 34, W. 13.
Peterſenn, Hans, Hg., Gertrudſtr. 2.
— Hedw., geb. Peterſenn, Redakt.-Wwe., Gertrudſtr. 24, W. 29.
— Marie, Wwe., Säulenſt. 61, W. 3.
Peterſilie, Fritz, Hg., Apothekerſtr. 27.

W. F. Petersohn,

Kupferschmiederei, Gas- und Wasseranlagen.

Niederlage: Münzstr. 4/6. Tel. 370.
Fabrik: Moskauer Str. 53. Tel. 1392.

Andreas Petersohn, 2. G., ohne Handelsbranche. Bremerſt. 9.
Bernhard Petersohn, 2. G., Traktör, Inh.: Bernh. Peterſohn, Sprenkſt. 36, ☎ 3923.
E. Petersohn, 2. G., Kleider, Inh.: Ernſt Wilh. Rob. Peterſohn, Marienſtr. 8, ☎ 4945.
Karl Petersohn, 2. G., Trakteur, Inh.: Karl Peterſohn, Sandſtr. 23, ☎ 1927
N. Petersohn, 2. G., Trakteur, Inh.: Nik. Peterſohn, Moskauer Str. 132.
P. Petersohn, 2. G., Getränke, Inh.: Peter Peterſohn, Moskauer Str. 201. ☎ 2708.
W. F. Petersohn, 2. G., Kupferſchmiede, Inh.: Alex. Winkhardt und Eduard Streng, Fabr.: Moſkauer Str. 53, ☎ 1392, Niederl.: Münzſtr. 6, ☎ 370.
Peterſohn. Sieh auch Peterſon und Peterſen.
— Ad. Ludw.', Maſch.-Mſtr., Induſtrieſtr. 8, W. 4.
— Ad. Pet., Korreſp., 2. Weidend. 3.
— Adam, Kol.-Hdlg., Revaler St. 57.
— Adam, Tſchlr., Schlockſche St. 74.
— Adam, Verw., Bullenſche Str. 50.
— Alex., Fleiſcher, Säulenſt. 100, W. 8.
— Alex., Schuhw.-Hdlg., Schreyenbuſch 1, 20.
— Alex. Andr.', Auſſ., Helenenſtr. 25.
— Alfr., Diener, Königsſtr. 4.
— Alma, Wwe., Säulenſtr. 74, Q. 6.
— Amalie, Wäſch., Falckenſt. 3.
— Amalie, Wwe., Schlockſche St. 87.
— Andr., Auſſ., Schreyenbuſch 2, 4.
— Andr., Hsb., kl. Lubahn. St. 19.
— Andr., Prok. d. Firma J. J. Komen, Bremerſtr. 9, ☎ 586.
— Andr., Schloſſer, Sternſtr. 5, W. 3
— Anna, Romanowſt. 71, W. 18.
— Anna, Frl., Romanowſtr. 59, W. 15.
— Anna, geb. Franck, Klavierlehr., Mühlenſt. 3, W. 13.
— Anna, Schndrn., Laboratoriumſt. 6.
— Anna, Schndrn., Schreyenbuſch 2, 13.
— Anna, Wwe., Marienſt. 14, W. 10.
— Anna, Wwe., Helenenſtr. 4, W. 23.
— Anna, Wwe., Petersb. Ch. 103, W. 7.
— Anna, Wwe., Taubenſtr. 30, W. 5.
— Anna, Wwe., Hsbn., Pernauerſtr. 24.
— Ans, Schuhm., Kownoſche Str. 15.
— Antonie, Hsb., Wolmarſche Str. 3.
— Arkadi, Lombardbmt., Kirchenſt. 24.
— Arv., Stenografielehr., Königsſt. 11.
— Aug., Hdlr., Dorotheenſtr. 1, W. 12.
— Aug., Hsbn., Kalnezeem. St. 42.
— Aug., Hsb., Bauſkeſche Str. 58.
— Aug., Maurer, Ritterſt. 44, W. 59.
— Aug., Priv., Säulenſt. 40, W. 19.
— Bernh., Buchhltr., Neuſt. 25, W. 10, ☎ 4794.
— Chr., Hsb., Kalnezeemſche Str. 99a.
— Dav., Schloſſer, kl. Paliſſadenſtr. 6.
— Dav., Schornſteinf., Ziegelſtr. 6.
— Dor., Wwe., Reimersſtr. 1, W. 18.
— E., Inh. dieſer Firma, Marienſtr. 8.
— E., Wwe., Kalkſtr. 10, Q. 3.
— Ed., Mech., Wolmar. St. 34, W. 2.
— Ed., Zimmerm., Kurmanowſt. 13.
— Ed., Zuſchndr., Hapſaler St. 2, W. 24.
— Edg. Theod.', Klarirer, Bartauſche St. 3.
— Eliſe, Bäckerei u. Konditorei, Dorp. Str. 7.
— Emilie, Wwe., Matthäiſtr. 107, Q. 11.
— Emilie, Wwe., Wilnaſche Str. 5.
— Ernſt, Bäcker, Färberſt. 21.
— Feod., Wraker, kl. Lubahn. St. 4.
— Fr., Schloſſermſtr., Doblen. Str. 4a.
— Friedr., Maler, Ritterſtr. 74, W. 7.
— Fritz, Hsb., Appuſenſche Str. 49.
— Fr., Hsb., Hapſaler Str. 8.
— Georg, Privat., Marienſtr. 140.
— Gertr., Wäſch., Grenzſtr. 10.
— Gottfr., Maſch., Ritterſtr. 3.
— Gotth., Maſch., Wolmarſche Str. 15.
— Hans, Expreß, Säulenſtr. 84, W. 14.
— Heinr., Tſchlr., Grandſtr. 4.
— Heinr. Frdr.', Deſtillat., Kaiſergartenſtr. 2, W. 17.
— Heinr. Wilh.', Fabrikbmt., Mühlenſtr. 17.
— J., Gemüſehdlg., Schlockſche St. 28a.
— J., Kol.-Hdl., Ebelshof. Str. 4a.
— J., Schndr., Friedrichsſtr. 7, W. 3.
— J., Tſchlr., Schreyenbuſch 1, 36.
— Jak., Hsb., Bauſkeſcher Weg 10.
— Jak., Schmied, Martinshof. Str. 4.
— Jak., Vorarb., Pleskauer Str. 10.
— Jan, Bäcker, Säulenſtr. 92, W. 1.
— Jan, Brauer, Hapſaler Str. 10, W. 2.
— Jan, Drechsler, Nordſt. 19.
— Jan, Dw., Eliſabethſt. 89.
— Jan, Dw., Romanowſt. 42.
— Jan, Hsb., Kornſtr. 16.
— Jan, Hsb., Baumater.-Hdlg., Waſſerſt. 9, ☎ 4931, wohnt Moorſt. 21.
— Jan, Heizer, Schreyenbuſch 6, 10.
— Jan, Schloſſer, Gartenſt. 6.
— Jan, Schmied, Konradſtr. 8.
— Jan, Zimmerm., Schreyenb. 2, 4.
— Jenny, Wwe., Hsbn., Romanowſtr. 17
— Joh., Bäcker, Kalkſt. 12, W. 9.
— Joh., Bmt., Wenden. St. 23, W.12.
— Joh., Hg., Rabenſt. 3, W. 17.
— Joh., Hsb., Kalnezeemſche Str. 80.
— Joh., Hsb., Ritterſtr. 74.
— Joh., Kellner, Suworowſt. 25, W.11.

Karl Grünberg, Matthäistr. № 54, im eigenen Hause. Telephon № 2402. Die besten Gummireifen der Welt.

Ch. Jürgensohn, Weingrosshandlung, Wallstr. Nr. 20. Telephon Nr. 106.

— Joh., Maler, Alexanderstr. 163.
— Joh., Masch., Lubahnsche Str. 3.
— Joh., Privat., Oskarstr. 12, W. 2.
— Joh., Privat., Turgenjewstr. 21.
— Joh., Schmied, Augustenstr. 19, W. 17.
— Joh., Schndr., Schwimmst. 25, W. 9.
— Joh., Steller, Alexanderstr. 78, W. 24.
— Joh., Tschlr., Dampfstr. 82, W. 4.
— Joh., Tschlr., Matthäist. 96, W. 4.
— Joh., Weber, Talsensche Str. 2.
— Joh. Alb.', Schuhm., Schreyenb. 1, 1
— Joh. Ernst', Fabrikbmt., Alexisst. 8.
— Joh. Joh.', Hg., Karolinenstr. 19.
— Joh. Karl', Kontorbmt., Säulenst. 19
— Joh. Mich.', Vorarb., Kundsingsh. 4.
— Joh., Frl., Kontorbmtn., Jakobsstr. 14
— Jul., Buchdr., Ritterstr. 44, W. 8.
— Julie, Wwe., Artilleriest. 43, W. 10.
— Jul. Karl', Fabrikbmt., Sprenkst. 52.
— K., Schlosser, Schlocksche Str. 46.
— K., Restauration, Scharrenst. 9.
— Karl, Fischer, Kohlenstr. 14.
— Karl, Hg., Moskauer Str. 39.
— Karl, Hausverw., Hapsaler Str. 36.
— Karl, Inh. d. Firma Karl Petersohn, Sandst. 23.
— Karl, Kol.-Hdlg., Petersb. Ch. 79.
— Karl, Maler, Ritterst. 64, W. 14.
— Karl, Rentner, Lagerstr. 44, Q. 4.
— Karl, Schlosser, Rujen. St. 5.
— Karl, Tapez., Säulenstr. 27, W. 3.
— Karl, Tschlr. Färberstr. 19, W. 4.
— Karl, Werkmstr., Petersb. Ch. 121.
— Karol., Wwe., Gertrudst. 62, W. 69.
— Kath., Direktrice, Romanowstr. 78.
— Kath., Hsb., Schrundensche Str. 3.
— Kr., Bahnwächter, Muckenholm. Str. 21
— Krist., Bäcker, Säulenstr. 77, W. 20.
— Krist., Tschlr., Konsulst. 8.
— Kristine, Schndrn., Marienstr. 57.
— Ludw., Exped., Artilleriest. 70, W. 4.
— M., Kol.-Hdlg., Wilnasche St. 16.
— M., Maurer, Ritterstr. 70.
— Maja, Schndrn., Gerberstr. 7, W. 6.
— Mar., Wwe., Alexisstr. 10, W. 11.
— Mar., Wwe., Färberstr. 6a, W. 29.
— Mart., Böttcher, Matthäistr. 75, W. 5.
— Mart., Brauer, Moorst. 7.
— Mart., Exped., Rabenstr. 4, W. 24.
— Mart., Feldscher, Gertrudstr. 18.
— Mart., Hausverw., Fockenh. Str. 18.
— Mart., Maurer, Ritterstr. 151, W. 4.
— Mart., Schndr., Scharrenst. 8, W. 2.
— Mart., Steller, Kojenholm. Str. 12.
— Mart., Wächter, kl. Neust. 4, W. 10.
— Math., Hsbn., Suworowstr. 82, W. 1.
— Mel., Wwe., Hsb., Kirchenstr. 24.
— Mik., Schiffszimm., Bullensche Str. 31.
— Minna, Wwe., Grabenstr. 5, W. 23.
— Otto Jak.', Diener, Seest. 37.
— Pet., Drechslermstr., Schiffsstr. 44.
— Pet., Hsb., Wjatkasche St. 5.
— Pet., Inh. d. Firma P. Petersohn, Mosk. St. 201, ☎ 2708.
— Pet., Kfm., Kojenholmsche Str. 4.
— Pet., Maler, Ritterstr. 68, W. 11.
— Pet., Maurer, Gertrudstr. 51, W. 19.
— Pet., Schuhm., Nikolaistr. 20.
— Pet., Schuhm., Witebsker St. 37.
— Pet., Steller, Hapsaler Str. 36.
— Reinh., Hsb., Gregorstr. 2.
— Rob., Kol.-Hdlg., Petersb. Ch. 4.
— Rob., Tschlr., Moskauer Str. 187.
— Theod., Heizer, Pernauer Str. 25.
— Theod., Kol.-Hdlg., Sandst. 16, W. 1.
— W., Schndrn., Wallst. 19, W. 3.
— W. M., Hsb., Gertrudstr. 53, W. 10.
— Wilh., Hsb., Kol.-Hdlr., Unionstr. 2.
— Wilh., Tschlr., Matthäistr. 99, Q. 28.
— Wold., Hg., Kalnezeem. St. 95.
— Wold., Hg., Säulenstr. 43, W. 8.
— Wold., Kellermstr., Mühlenstr. 67.
— Wold., Tschlr., Helenenstr. 25, W. 6.

Rudolph Peterson
Inh.: Friedr. Alfr. Leekney
Maler-Werkstatt.
Wallstrasse 26.
Telefon 1383.

E. Peterson, 2. G., Drogen, Inh.: Eugen Peterson, Artilleriestr. 57.
Rudolph Peterson, 2. G., Malerwerkst., Inh.: Friedr. Leekney, Wallstr. 26, ☎ 1383.
Peterson. Sieh auch Petersohn u. Petersen.
Peterson, A., Schndrn., Ritterstr. 73.
— Ad., Bmt., 2. Weidend. 3, W. 26.
— Adam, Fuhrm., Rumpenhof. Str. 27.
— Alex., Schmied, Matthäistr. 107.
— Andr., Platzmstr., Karolinenstr. 37.
— Anna, Schndrn., Suworowstr. 80.
— Anna, Wwe., Bauskesche Str. 59.
— Anna, Wwe., Sprenkstr. 58, W. 12.
— Anna, Wwe., Wäsch., Mitauer Ch. 58
— Alice, Massöse, Revaler Str. 18.
— Arth., Vers.-Bmt., Schmiedestr. 48. ☎ 4395.
— Aug., Fuhrm., Alexanderstr. 170.
— Aug., Hsbn., Kalnezeemsche Str. 42.
— Aug., Schlosserei, Alexanderstr. 62, W. 11, Wohn.: Matthäistr. 18.
— Aug., Tschlr., Matthäistr. 99, W. 9.
— B. D., Restaurat., Sprenkst. 36.
— Bernh., Getränkehdl., Marienstr. 43.
— Bernh., Hsb., Revaler Str. 96.
— Burch., Tschlr., Fuhrmannsstr. 36.
— Carl, Translateur und Kirchendiener, Alexanderstr. 144, W. 13.
— Charl., Hausmutter in Pleskodahl, Kalnezeem. St. 108.
— Charl., Wwe., Maurerstr. 2, W. 1.
— Conny, Frau, Privatklinik u. Wohn.: Schulenstr. 36, Tel. 1175.
— Conr. Friedr.', Mitinh. d. Firma Jul. Hübner vorm. J. M. Stiegemann, Palaisstr. 3, W. 23b.
— Dor., Hsbn., Sprenkstr. 50, W. 10.
— Ed., Auss., Friedensstr. 6, W. 17.
— Ed., Pharm., Matthäistr. 43, W. 39.
— Ed., Schuhm., Talsen. St. 15.
— Ed., Vorarb., Duntenhof. Str. 34.
— Ed. J., Rechtsanw-Geh., Dorpater Str. 15, W. 3.
— Edde, Wäsch., Wendensche Str. 9.
— Edg. Jw.', Hg., Karolinenstr. 7.
— Eleonore, Wwe., Schiffsstr. 16, W. 10.
— Ella, Wwe., Revaler St. 28, W. 34.
— Em., Auss., Schulenst. 5, W. 1.
— Emil Ed.', Setzer, Gertrudstr. 125.
— Emilie, Lehrerin, Mühlenst. 48, W. 24
— Emilie, Schndrn., kl. Annenhofsche Str. 10.
— Emma, Fr., Newastr. 14, W. 9.
— Erna, Lehrerin, Kalnezeem. Str. 108.
— Ernst, Diener, Mühlenstr. 18, W. 20.
— Ernst, Schlosser, Rumpenhof. Str. 6.
— Eug., Inh. d. Firma E. Peterson, Artilleriestr. 57, W. 5.
— Ewald, Hg., kl. Münstereistr. 5.
— Friedr., Erzieher, Kalnez. St. 108.
— Fritz, Dw., Felliner Str. 7, W. 41.
— Fritz u. Wilh., Maurer, Essenh. Str. 10.
— Georg, Setzer, Ritterstr. 87, W. 7.
— Gust. Ad., Maschinenmstr., Industriestr. 8.
— Gust. Ten.', Tschlr., Dorp. St. 86.
— H., Tischlerwerkst., Gertrudstr. 27.
— Harry, Hg., 2. Weidend., Schlachthof.
— Heinr., Stauer, Dorotheenst. 3, W. 17
— J., Schndr., Gertrudst. 55, W. 5.
— J., Schuhm., Marienstr. 60, W. 5.
— Jak., Dw., Grünst. 9.
— Jak., Kol.-Hdl., Suworowstr. 77.
— Jak., Portier, Puschkinboul. 6.
— Jan, Bierhdlg., Brückenst. 16.
— Jan, Heizer, Schreyenbusch 6, 10.
— Jan, Hsb., Dorotheenstr. 6, W. 1.
— Jan, Kesselschm., Birkenstr. 12.
— Jan, Maurer, Lärmstr. 13, W. 2.
— Jan, Schlosser, Doblensche Str. 3.
— Jan, Schuhm., Revaler Str. 73, W. 2.
— Jan, Wächter, Rumpenhof. Str. 3.
— Ida, Haarspezialistin, Mühlenstr. 46.
— Indr., Ankern., Strauchstr. 1.
— Joh., Arrendator, Atlasstr. 7.
— Joh., Dreher, Alexanderstr. 192, W. 5.
— Joh., Fuhrm., Marienstr. 90, W. 5.
— Joh., Holzw., Hospitalstr. 26.
— Joh., Korkenschndr., Kalnezeemsche Str. 77.
— Joh., Malermstr., Alexanderstr. 107.
— Joh., Schaffn., Nikolaistr. 52, W. 24.
— Joh., Vorarb., Alexanderstr. 134.
— Jul., Expreß, Ebelshof. Str. 9a.
— Jur, Dw., Olivenst. 3a.
— K. K., KA, Hafenbau-Ing., Pauluccistr. 17, W. 6.
— Karl, Bahnbmt., Marthastr. 7, W. 5.
— Karl, Fuhrm., Marienstr. 70.
— Karl, Hsb., Emmastr. 11.
— Karl, Hsb., kl. Bärenstr. 9, W. 1.
— Karl, Kellner, Pferdestr. 17, W. 4.
— Karl, Kol.-Hdlr., Marienstr. 105.
— Karl, Kreislehrer, Hausvater in Pleskodahl, Kalnezeemsche Str. 108.
— Karl, Musiker, Sprenkst. 52, W. 5.
— Karl, Schlosser, Krusenhöf. Str. 13.
— Karl, Strb.-Schaffn., Suworowstr. 111.
— Karl, Töpfer, Alexanderst. 58.
— Karl Joh., Pauluccistr. 10, W. 19.
— Karol., Wwe., Hsbn., Johannisstr. 10.
— Krist., Schmied, Windauer Str. 6.
— Krist., Schriftf., Revaler Str. 18.
— Krist., Tschlr., Adolfstr. 19, W. 2.
— Krist., Tschlr., Pionierst. 1, W. 10.
— Krist., Waschanst., Mühlenst. 74.
— L., Wwe., Newastr. 27, W. 9.
— Lena, Wwe., Hagensberger St. 4.
— Lisa, Wwe., Ritterstr. 6, W. 21.
— Louise, Wwe., Marienmühlenstr. 14.
— Louise, Wwe., Ziegelstr. 6, W. 4.
— M., Bildh., kl. Sandstr. 3.
— M., Lombardbmtn., Kalnez. Str. 108.
— Mar., Diakonisse, 1. Weidendamm 2a.
— Mart., Schlosser, Konradstr. 2, W. 9.
— Mart., Schmied, Alexanderstr. 170.
— Mart., Tschlr., Matthäistr. 60, W. 12.
— Marz, Auss., Kasernenstr. 1, W. 5.
— Marz, Dw., Revaler Str. 74, W. 4.
— Melitta, Choristin, Paulуccistr. 10.
— Nik., Ankern., Schlocksche Str. 10a.
— Nik., Gasmstr., Löwenstr., Wasserturm
— Olga, Frl., Kaisergartenstr. 2, W. 17.
— Osk., Hg., Petersb. Ch. 113.
— Paul, Landmesser, Steinst. 2, W. 11.
— Paul., Stickerin, Dünamünd. Str. 15.
— Paul Friedr.', Ing., Dir. d. A.-G. Rich. Pohle, Albertst. 9, W. 9.

Karl Grünberg, Matthäistr. № 54, im eigenen Hause. Telephon № 2402 **Die besten Gummireifen der Welt.**

Eigene Filialen: Mühlenstr., Ecke der Suworowstr., Tel. 325. Hagensberg, Waldstr. 4a, Tel. 3950. Weberstrasse, Ecke der Altstadt, Tel. 1569. Mitauer Chaussee 12, Tel. 3055.

Karl Grünberg, Matthäistr. № 54, im eigenen Hause. Telephon № 2402. **Die besten Gummireifen der Welt.**

— Pet., Fabrikbmt., Ziegelst. 5, W. 13.
— Pet., Fuhrm.-W., Matthäistr. 57.
— Pet., Meier, Ritterstr. 61, W. 5.
— R. P., Bmt., Färberst. 23.
— Rein., Rentn., Bienenstr. 9, W. 1.
— Rob., Tschlr., Friedensstr. 35, W. 8.
— Rud., Amts-Maurermstr., Kalnezeem. Str. 42.
— Rud., Vorarb., Pilgerstr. 12, W. 6.
— Rud. Paul', Sekr. d. Gouv.-Wehrpfl.-Beh., Alexanderstr. 38.
— Selma, Fabrikbmtn., Hagensberger Str. 4, W. 7.
— Sofie, Wwe., Ritterstr. 20, W. 21.
— Theod., Buchhltr., Tuckumer St. 7a.
— Theod., Kol.-Hdlg., Ebelshöf. St. 8a
— Theod., Maler, Kalnezeem. St. 99a.
— Theod., Uhrm., Dorp. St. 54, W.9.
— W., Baumaterial.-Hdl., Wasserstr. 2, ☎ 683, wohnt Kalnezeem. St. 42, ☎ 2315.
— Wilh., Korkenschndr., Ernestinenstr. 13.
— Wilh., Werkmstr., Brückenst. 9, W 10.
— Wold., Telegr.-Bmt., Marienstr. 90.
C. E. W. Petersson, 2. G., Agentur, Inh.: Carl Emil Wold. Petersson, Thronfolgerboul. 15, ☎ 4667.
Petersson, Carl Emil Wold., Ing., Inh. d. Firma C. E. W. Petersson, Alexanderst. 23, W 12.
Peterstock, Chr., Kol.-Hdl., Suworowstr. 32,
Petin, Jak., Hdlr., Schiffsstr. 5.
Petkel, Sylv., Artellschtsch., Krebsstr. 23.
Petkewicz, Ed., Priv., Säulenst. 49, W 26
— Lydia, Klavierlehr., Säulenst. 49 W 26.
v. Petkewitsch, L., Hsb., Suworowstr. 28.
Petkewitsch. Sieh auch Pietkewicz.
— Adam, Bahnbmt., Gertrudst. 121, W 72
— Ant., Bahnbmt., kl. Palissadenst. 6 W 31
— Ant., Fuhrm., Hasenstr. 1, W. 15.
— Ant., Wäsch., Revaler Str. 1.
— Ant. Kas.', Fabrikbmt., Asylstr. 16.
— Eleon., Wwe., Hospitalst. 43, W 8.
— F., Schuhm., Marienstr. 20, W. 11.
— Jos., Schlosser, Albertst. 1.
— Jul., Wwe., Suworowstr. 54, W. 8.
— M., Dw., Moskauer Str. 65, Q. 21.
— Stef., Privatschule, Kathol. Str. 34.
— T., Bahnbmt., Palissadenst. 25 W 39.
— Wilh., Maurer, Marienstr. 115, W. 7.
— Wilh., Schuhm., Gertrudst. 135, W 6.
Petkill, Sus., Wwe., Bauskesche Str. 24.
Petkowski, Kos., Hgn., Schützenst. 11, W 2
Petkun, Ign., Schlosser, Sprenkstr. 67.
Petkus, Fritz, Nagelschm., Lagerstr. 63.
Petraitis, Pet., Messerschm., Schlocksche Str. 28a.
Petrakow, Ludm. Pet.', TR-Wwe., Karolinenst. 19, W 14.
Petranis, Jos., Schmiedewerkst., Tulasche Str. 12.
— Jos. K., Hsb., Ritterstr. 44, W. 1.
Petraschewitz, Paw., Tschlr., Kuckuckstr. 24.
Petraschewsky, Anna, Frau Oberstlieutn., Elisabethstr. 11a, W. 8.
— Alex. Sem.', Bahnbmtn., Kalnezeemsche Str. 80a.
Petraschin, S., Bmt., Sadownikowstr. 13.
Petraschka, Alex., Wagenb., Ritterstr. 111.
— Ant., Schmied, Ritterstr. 111, W. 2.
Petrauski, Pet., Packer, 1. Weidendamm 7.
Petreek, Jak., Expreß, Pferdest. 21 W 9.
— Marg., Frau, Säulenst. 49, W 23.
Petreik, Rob., Weber, Kalnez. Str. 87a.
Petreikis, Wik., Portier, Jaroslawsche Str. 13.
Petrelewitsch, Jan, Tschlr., Revalerst. 89

Petrenko, Mich. Nik.', Dr. med., Bahnarzt, Suworowstr. 25, W. 5.
Petri, Arn. Theof.', Bürochef, Gertrudstr. 39, ☎ 914.
— Anna, Wwe., Konv. z. hl. Geist 11.
— Helene, Wwe., Elisabethstr. 27, Q. 3.
Petri-Kirchenschule, Domplatz 9, W 3.
Petrick, Ludw. Ludw.', Commerzb.-Bmt., Scheunenstr. 31, W. 6.
— Ottil., Schndrn., Lubahn. Str. 39a.
Petrikaln, J., Maler, Alexanderstr. 45.
Petrikewitsch, Ant., Schlosser, Altstr. 2.
Petrikow, Pet., Kontordiener, Ritterst. 102
Petrikowsky, Thekla, Wwe., Tempelstr. 3.
Petrillo, Kas., Dw., Wallstr. 15, W. 11.
— Oss., Schuhm., Revaler St. 89.
— W., Hdlr., Steinstr. 26, W. 12.
Petrin, Joh., Zimm., Appusensche Str. 49.
— Math., Schndrn., Holzstr. 3.
— Olga, Frl., Moskauer Str. 59.
— Trine, Wwe., Holzstr. 3.
Petrinin, Denis, Hsb., Wachslichtfabrik, Dünaburger Str. 6, ☎ 3516.
— Alex., Bmt., Dünaburger St. 6.
Petritschko, Gertr., Wwe., Alexanderstr. 11
Petroschewitsch, Ed., Hg., Rabenstr. 13.
Petroschewitz, Ed., Schaffner, Jakobstädtische St. 33.
Petrow, A., Lokomotivf., Mühlenstr. 115.
— A., Konditor, Marienst. 25, W 6.
— A., Wwe., Revaler St. 79.
— Ad., Schlosser, Laboratoriumstr. 7.
— Alex., Hdlr., Dünaburger St. 49.
— Alex., Kontroll., Ritterstr. 75a.
— Alex., Schaffn., Revaler Str. 85.
— Alex., Setzer, Revaler Str. 65, W. 10.
— Alex., Wwe., Kalkstr. 11, Q. 6.
— Alexei Pet.', Leutn., Kaisergartenst. 4
— Andr. Andr.', Bmt., Mariastr. 3, W. 3
— Andr. Pawl.', Postbmt., Pionierstr. 6.
— Anna, Hdlrn., Moskauer Str. 149.
— Anna, Wwe., Bärenstr. 1, W. 7.
— Anna, geb. Lukjanow, Gener.-Wwe., Kaisergartenst. 4.
— Anufri, Fuhrm., Revaler Str. 75.
— Ark., Exped., Adlerstr. 18, W. 7.
— Charl., Wwe., Ritterstr. 109, Q. 6.
— D., Ing., Suworowstr. 80, W. 67.
— Dmitri, Gerber, Mühlgrab. St. 9.
— E., Bierhdl., Gertrudstr. 119.
— Elisab., Insp.-Wwe., Karolinenst. 25.
— Emilie, Wwe., Karolinenst. 12, W 11.
— Fed., Steinh., Jaroslawsche Str. 78.
— Feod., Hsbn., Gertrudstr. 45, W. 8.
— Feod. Pet.', Bahn-Werkmstr., Gertrudstr. 45, W. 8.
— Filipp, Steinh., Revaler St. 3.
— G., Fabrikbmt., Katholische Str. 40.
— Georg, Schlosser, Emmastr. 16.
— Georg Alex.', Bmt., Wikern. Str. 35.
— Jak., Exped., Säulenstr. 50, W. 8.
— Jan, Pförtner, kl. Lagerst. 6.
— Jan, Zimmerm., Witebsker Str. 37.
— Jer., Hdlr., Jakobstädt. Str. 21, W. 8.
— Jewd., Wwe., Pet. Ch. 6, W. 29.
— Jgn., Hg., Matthäist. 50a, W 2.
— Joach. Wass.', TR, Unters.-Richter, Schulenst. 32.
— Jul., Maurerpol., Suworowstr. 80.
— Jw., Hdlr., Dorpater St. 78.
— Jw., Hsb., Gertrudstr. 90, Q. 1.
— Jw., Vorarb., Adolfstr. 13b, W. 2.
— Jw., Wächter, Moskauer Str. 259.
— Kath., Aufw., Palissadenstr. 18, W. 2.
— Klementi Pet.', Taxator, Elisabethstr. 103, W. 38.
— Konst. Leont.', Romanowstr. 47.

— Larion, Hsb., Dünaburger Str. 46.
— Luka, Fruchthdl., Schlocksche Str. 1
— Marie, Bmt.-Wwe., Mühlenst. 26 W 6.
— Marie, Kassir., Matthäistr. 20, W. 2
— Mich., Leutn., Dünamündsche Str. 3
— Mich., Schuhm., Wolmarsche Str. 3
— Mich. P., Kontordiener, Matthäistr. 20.
— Mich. Th.', Apoth.-Verw. d. Kriegshosp., Friedensstr. 12, W. 14.
— Mich. Wass.', Reichsb.-Bmt., Säulenstr. 20, W. 20.
— Nik., Bahnbmt., Moskauer Str. 17
— Nik., Kassir., Gertrudstr. 121, W. 4
— Nik., Schlosser, Katholische St. 42.
— Nik., Schuhm., Dorotheenstr. 15.
— Nik., Tschlr., Smolensker Str. 13.
— Nik. Mich.', Fabrikbmt., Pet. Ch. 6
— Olga, Wwe., Alexanderboul. 1, W. 1
— Paul, Dw., Weberst. 8.
— Paul., Frau, Katholische St. 44.
— Paw., Böttcher, Emmastr. 16.
— Paw., Schuhm., Moskauer Str. 8.
— Pet., Bahnbmt., Sternst. 27, W 2.
— Pet., Hsb., Bergstr. 42, Q. 1.
— Pet., Schuhm., Marienst. 118.
— Pet., Schutzm., Jakobstädt. St. 20.
— S. P., Monopolbmt., Pionierstr. 6.
— Sawel, Schlosser, Emmast. 14.
— Serg., Schlosser, Bärenst. 1, W 3.
— Serg. Mich.', Petersb. Ch. 9, W 10
— Sim., Hsb., Moskauer St. 131.
— Stef., Bmt., kl. Altonaer St. 22.
— Trifona, Hsbn., kl. Moskauer Str. 21
— Vikt. Wass.', Bmt., Petersb. Ch. 6
— Wass., Bierhdl., Moskauer Str. 138
— Wassilja, Hsb., Witebsker Str. 16.
— Wera, Choristin, Königsstr. 33, II.
Petrow-Petersenn, Joh. Nik.', Fabrikbmt. Petersb. Ch. 1.
Petrowitsch, Dor., Wwe., Thronfolgerb. 9
— Anna, Wwe., Wenden. St. 34a, W 8
— E., Badestube, Wendensche St. 34a
— Friedr., Tschlr., Gertrudstr. 119.
— Jw., Schmied, Walzwerkstr. 5.
— Karl, Tschlr., Säulenst. 78, W 10.
— Ludw., Schlosser, kl. Lagerstr. 41.
— Marie, Wäsch., Hasenh. Ufer 25.
— Max, Bmt., Revaler Str. 41, W. 31
— Nik., Gen. a. D., Albertst. 9, W 4
— Nik. Nik.', Leutn., Albertst. 9, W 4
— Rud., Ger.-Bmt., Ritterst. 71, W 6
— Wik., Hsb., Theringensche Str. 8.
Petrowski, A. A., Stud., Suworowst. 25
— Andr., Wächter, alte Mitauer Str. 46
— Anna, Wwe., Katharinendamm 14.
— Ant., Böttcher, Pionierstr. 4, W. 4
— Ant., Kol.-Hdl., Maschinenstr. 4.
— Gregor, Hsb., kl. Altonaer Str. 17
— Heinr., Hsb., Ruhenthalsche Str. 3.
— J., Bierhdl., Moskauer St. 51.
— Jak., Masch., Bauskesche St. 8b.
— Jan, Hsb., Hasenstr. 5, Q. 4.
— Jgn., Bmt., Unionstr. 31.
— Joh., Buchdr., Goldinger Str. 18.
— Joh., Setzer, 1. Weidend. 6, W 12
— Joh. Mich.', Buchdr., Rauden. St. 27
— Julia, Wäsch., Romanowstr. 117.
— Jw., Schuhm., Säulenst. 86, W 15
— Kas., Schlosser, Adlerst. 12, W 20.
— M., Dw., Theaterst. 2, W 7.
— Marz, Hdlr., Oskarstr. 1, W. 11.
— Mich., Hsb., Rutzausche Str. 4.
— Oss., Hdlr., Mühlenst. 134, W 11.
— Oss., Schndr., Kurmanowst. 14.
— Pet., Fabrikbmt., Kuckucksst. 24.
— W., Wwe., Kathol. Str. 13, W. 18
Petrukow, Jw., Fleischer, Mosk. St. 197.

Wein- u. Austern-Stuben
Basteiboulevard Nr. 2, Telephon Nr. 80.
Otto Schwarz.
Wein-, Delikatessen- u. Cigarren-Lager
Basteiboulevard, Ecke der Kalkstrasse.

Petrulewitsch, Konst., Oberst, Kalnezeemsche Str. 26, W. 3.
— Fritz, Maurer, Matthäistr. 103.
Petrulis, Paw., Vorarb., Duntenhofsche Str. 50, W. 10.
Petrunas, Jos., Zimmerm., Revalerstr. 63.
Petrus, Karl, Stallmstr., Meisterst. 5.
Petruschan, Julie, Wwe., Dorp. Str. 101.
Petruschewski, Anna, Bierhdlrn., Marienstr. 81.
Petruschinski, Kas., Wwe., Alexanderst. 37.
Petruschka, A. Iw.', Schndr., Katholische Str. 34.
Petruschkewitsch, Sophie, Wwe., Hsbn., Rabenstr. 18, W. 1.
Petruschkewitz, Andr., Tschlr., Grodnosche Str. 6.
— Warw., Frau, Romanowst. 77, W 14.
Petruschko, Jos., Bmt., Jakobstädt. Str. 31.
Petruschkow, Iw., Besucher, Oskarst. 13.
Petrusewitsch, Schmied, Offizierstr. 3.
— Wik. Ant.', HR, Reichskontrol.-Bmt., Elisabethstr. 101, W. 24.
Petrutis, Jan, Lithogr., Gertrudst. 109.
Petry. Sieh Petri.
Petschak, Anna, Strickereibes., Grobinsche Str. 3.
— Arth. Gust.', Bmt., Sprenkst. 5, W 6.
— Aug., Schlosser, Artilleriestr. 55.
— Ed. Mich.', Bahn-Werkmstr., Säulenstr. 65, W. 26.
— Jan, Former, Petersb. Ch. 107.
— Jan, Tschlr., Goldinger Str. 2.
— Joh., Maler, Mitauer Ch. 39.
— Karl, Stellm., Moskauer St. 121.
— Karl, Totengräber, Goldinger Str. 2.
— Marie, Kol.-Hdl., Alexanderst. 146.
— Mich., Hsb., Waldstr. 4a, ☎ 2937.
— Pet., Tschlr., Färberstr. 4, W. 4.
Petschatnikow, Jak., Hg., Friedrichstr. 1.
Petscheiko, Matw., Portier, Charlottenstr. 48, W. 7.
Petschick, Jur., Schndr., Säulenstr. 70.
M. Petschirstecher, 2. G., Goldschmied, Inh.: Mowscha Petschirstecher, Schloßstr. 10, ☎ 1897.
Petschirstecher, M., Inh. dieser Firma, Schloßstr. 10, W. 2.
Petschke, Angel. Christ.', Fabrikbmt., Elisabethst. 9a.
— Aug., Exped., Plettenbergst. 9.
— Karl, Ing., Elisabethst. 9a, W 6.
— Wold. Christ.', Ing., Schulenst. 28.
Petschko, Iw., Portier, Schloßplatz 5.
Petschkowsky, Wass., Bodenmstr., 2. Weidendamm, Güterbahnhof 6.
Petschnikow, Iw., Schaffn., Sadownikowstr. 25.
Petschulis, Kas., Hdlr., Kathol. St. 33.
— Kas., Schndr., Uferstr. 15, W. 14.
Petschura, M., Kurier, Nikolaistr., Reichsbankgebäude, W. 11.
Petschuro, Iw., Frisör, Popowst. 3a W 16
Petta, Hel., Wwe., kl. Lagerstr. 45, W. 2.
Pettak, Ernst Dav.', Fabrikbmt., Alexanderst. 149, W 1.
— Paul, Maler, Gertrudstr. 83, W. 5.
— Theod., Maler, Gertrudstr. 95, W. 3.
Pettay, Gust. Jak.', Reisender, Albertst. 2.
Petuch, Jur., Bahnbmt., Palissadenstr. 14.
— Anna, Wwe., Karolinenstr. 7, W. 24.
Petuchow, T., Bahnbmt., Roman. St. 123
— Wlad., Musiker, Revaler Str. 69.
Petuchowsky, Ossche, Hdlr., Romanowstr. 110, W. 6.
Petuschko, Wik., Amtsbote, Mühlenstr. 87.
— Jos., Tschlr., Trinitatisst. 6.
— Ludw., Schlosser, Friedrichh. Ufer 9.

Petzel, Friedr., Fabrikbmt., Parkstr. 4.
— Alb., Hg., Marienst. 95, W 18.
— Joh., Feilenh., Sassenhöf. St. 1.
— Jul., Buchhdlr., Romanowstr. 62.
— Karl, Gaskontr., Ritterstr. 69, W. 10.
— Rob., Fabrikbmt., Mühlenstr. 33.
— Rob., Hdlr., Marienstr. 95, W. 13.
Petzhold, Alex., Mühlenwerkf., Altonaer Str. 9.
— Anna, Näht., Dünaburger Str. 37.
— Joh., Hsb., Krusenhofsche Str. 11.
Petzholz, Ed., Klempnermstr., Matthäistr. 69
— Alex. Gust.', Kalkst. 14.
— Ida, Hsb., Matthäistr. 69, W. 12.
Petzjukewitsch, Kas., Mech., Jarosl. St. 11.
Petzmann, Sofie, Wwe., Alexanderst. 91.
Pewin, Joh., Maler, Säulenst. 78 W 18.
Pewischkis, Ant., Hdlr., Kathol. Str. 24.
— Pet., Hdlr., Moskauer St. 47, W 7.
Pewsner, J. M., Kinderarzt, Spr. 10—11 u. 4—5, Suworowstr. 2, W. 4, ☎ 2203.
— M. A., Holzhdlr., Albertstr. 2, W. 5.
Pezin, Jan, Hdlr., Bauskesche Str. 31.
Pezkus, Paw., Kirchhofsauff., Plettenbergstr. 4.
Pezoldt. Sieh auch Pehzholz, Petzhold, Petzholz.
— Heinr., Opernsänger, Säulenst. 29 W 15.
Pfab, Aug. geb. Britzke, Wwe., Suworowstr. 12. Tel. 210.
— Ehlert Nikolaus, Suworowstr. 12, ☎ 210.
Pfaff, Emma, Frl., Hsb., Lagerstr. 33.
— Alice, Lehrerin, Elisabethst. 4, W 3.
Pfahl, Amal., Wwe., Friedensstr. 12, ☎ 2812.
— Herm., Masseur, Nikolaistr. 64, W. 9.
— Joh. Alex., Bader, Ritterstr. 3.
— M., Wwe., Säulenstr. 80, W. 9.

H. Pfannenschmidt,
Kistenfabrik,
Duntenhöfsche Str. Nr. 40.
Telefon 173.
Niederlage: kl. Schmiedestr. 8.
Telefon 903.

H. Pfannenschmidt, 2. G., Kistenfabrik, Inh.: Ed. Nather, Prok.: Marie Nather, Duntenhofsche Str. 40, ☎ 173, Niederlage: kl. Schmiedestr. 8, ☎ 903.
Pfannenstiel, Jos., Oekonom im ebr. Waisenhause, Jaroslawsche St. 41.
Pfeffer, Marie, Frl., Nikolaistr. 63.
Pfeffermann, Amalie, Wwe., Gertrudstr. 63.
Pfeiff, Aug., Untermstr., Pet. Ch. 6.
— Arv., Schlosser, Gerberst. 1, W 26.
— Aug., Schuhm., Revaler St. 28, W 13
— Ed., Schlosser, Gertrudstr. 63.
— E., Schmied, Wiesenst. 2, W 34.
— Elisab., Wwe., Schndrn., Fellinerst. 4
— Ernst, Schlosser, Wolmar. St. 41.
— Friedr. Joh.', Revaler St. 28.
— G., Schuhm., Gertrudstr. 39, W. 23.
— Georg, Sattler, Säulenstr. 94, W. 2.
— Georg Gotth.', Wächter, Romanowst. 87
— J., Tapez., Gertrudstr. 113, W. 5.
— Karl, Elektrotechn., Alexanderstr. 135.
— Karl, Mech., Suworowst. 131, W 16.
— Ludw., Schndr., Gertrudstr. 63.
— Marta, Hebamme, Revalerst. 28, W 13.
— Minna, Schndrn., Gertrudstr. 63, W. 4.
— Osk., Maler, Fuhrmannsstr. 25, W. 10
— Pet., Glaser, Albertstr. 1, W. 24.
— Rob., Tapez., Kurmanowstr. 16.
— Wilh., Dreher, Suworowst. 133, W 6.
— Wold., Dw., Sandst. 32, W 7.
v. Pfeiffer, O., Dr.-Wwe., Taubenstr. 30.
— Arth. Bernh.', Kalkulat., Taubenst. 30
Rigaer Schirmfabrik Georg Pfeiffer, 2. G., Inh.: Georg Oskar Pfeiffer, Scheunenstr. 10.
Pfeiffer u. Co., Ferd., Kleiderhdl., Alexanderstr. 26, ☎ 2280.
Pfeiffer, Arth., Hg., Matthäist. 19, W 4.
— Bernh., Dr. med., Spr. 8—10 und 16—17, Sünderst. 10, ☎ 5294.
— Eug., Instr.-M., Segelstr. 5.
— Fred., Kfm., Dorotheenst. 32, W 1.
— Georg, Hsb., Inh. d. Firma Georg Pfeiffer, Gertrudstr. 59.
— Gerh., Frisör, Popowst. 3a, W 82.
— Gottfr., Kontorbmt., Matthäist. 28.
— Heinr., Priv., Gertrudst. 59, W 4.
— J., Wwe., Brunnenstr. 2, W. 6.
— Ida, erbl. Ehrenb., Alexanderstr. 82.
— Jos., Schlossermstr., Matthäistr. 28.
— Julie, Frl., Marienst. 108.
— Jul. Joh.', Provisor, Marienstr. 47.
— Karol., Lehr- u. Erziehungsanstalt für Mädchen (Liter.-prakt. Bürgerverbind.), Alexanderstr. 82, ☎ 4430.
— Max, Artist, Alexanderst. 12, W 8.
— Otto Georg', Bahnbmt., Newastr. 4.
— Rob., erbl. Ehrenb., Wend. Str. 3.
Pfeiffert, Emilie, Wwe., Windstr. 14.
— Ottil., Schndrn., kl. Lagerst. 30.
Pfeil, Charl. Georg', Kontorbmtn., Kirchenstr. 37, W. 15.
— Fanny, Frau, Archivarin, Kirchenstr. 37.
— Marg., Frl., Kirchenstr. 37, W. 15.
— Meta, Pension, Elisabethstr. 31a.
— Walter Georg', Kirchenstr. 37, W. 15.
„Das Pferd in Rußland", Redaktion u. Expedition, kl. Münzstr. 18.
Pferdepost-Station, Säulenst. 42, ☎ 1300
Pfister, Heinr. Jak.', Kontorbmt., Schwimmstr. 19, W. 7.
— Gust., Braumstr., Mosk. St. 239.
— Rob., Brauergeh., Nikolaistr. 77.
Pflaum, Herm. Ernst', Adj.-Prof. am Polyt., Dr. phil., SR, Cand. astron., Gertrudst. 27, W 1.
Pflaume, Kr., Schuhm., Ebelsh. Str. 3.
Pfleger, Joh., Töpfermstr., Marienst. 4.
Pflügger, Gust., Kürschner, Matthäistr. 82
Pfriemer, Arth. Ernst', Korresp., Taubenst. 1
Pfützner, Sieh auch Fitzner.
— A. J. G., Bmt., Säulenstr. 22.
— Alex., Hsb., Wolgundsche Str. 7.
— Alex., Malermstr., Kalnezeem. Str. 179
— Alex., Student, Matthäistr. 31, W. 19
— Alex. Joh.', Bahnbmt., Alexanderstr. 16, W. 1.
— Andr., Messerschm., Wolgund. Str. 7.
— Eug., Spark.-Bmt., Kalnezeem. Str. 33.
— H. Eug.', Vers.-Bmt., Kalnez. Str. 33.
— Karl, Buchhltr. d. Steuerverw., Gertrudstr. 22, Q. 13.
— Karl, Schuhm., Scharrenstr. 21, W. 2.
— Krist., Wurstw.-Hdl., Alexanderstr. 16.
— Mich. Ant.', Sprenkst. 25, W 22.
Pfuhl, Edm. E., WSR, ehem. Prof. am Polytechn., Dir. d. A.-G. vorm. Holm u. Co., Mühlenst. 55, ☎ 4591.
Pfundt, Rud. sen., Packmstr., Matthäist. 50
Pharmaz.-Verein, Säulenst. 14, W 1.
Peter Philipp, 2. G., Getränke, Inh.: Pet. Philipp, Wolmarsche St. 16.

Karl Grünberg, Matthäistr. № 54, im eigenen Hause. Telephon № 2402. Die besten Gummireifen der Welt.

Nur importierte Weine in grösster Auswahl.

Karl Grünberg, Matthäistr. № 54, im eigenen Hause. Telephon No 2402. Die besten Gummireifen der Welt.

Philipp, Aug., Schlosser, Grenzstr. 1.
— Alf. Joh.', Korresp., Augustenst. 1 W 1.
— Alma, Frl., Telegr.-Bmtn., Parkst. 2.
— Franz, Schlosser, Irmlausche St. 13.
— Fritz, Maurer, Kalnezeem. Str. 84.
— Jan, Masch., Dorotheenstr. 5, W. 4.
— Joh., geb. Neubacher, Wwe., Dorpater Str. 47, W. 3.
— Joh., Zimmerm., Augustenstr. 1, Q. 1.
— K., Fabrikbmt., Bärenhof. Str. 5.
— Karl, Telegr.-Bmt., Waisenstr. 3.
— Mich., Mstr., Palissadenstr. 20.
— Pet., Hsb., Inh. d. Firma Peter Philipp, Wolmarsche Str. 16.
— Valentine, Kanzlist. des Stadtamts, Dorpater Str. 47.
Philippow, Iw., Psalms., Alexanderstr. 21
— T., Musiker, Wendensche Str. 3, W. 11.
Philips, Eug., Mech., Kandauerst. 12.
Philipsen, Joh. Joh.', Buchhltr., Kirchenstr. 35, W. 10.
Philipsohn, Alfr., Auss., Romanowstr. 22
— Emma, Wwe., Romanowstr. 22, W. 7.
— Ernst, Kellner, Newastr. 26, W. 33
— Jan, Hsb., Kol.-Hdl., Schreyenb. 2, 42
— Karl, Tschlr., Petersb. Ch. 21, W. 6.
— Mar. u. Ida, Frl., Waffenstr. 12.
— Marie, Wwe., Hasenholm. Ufer 15.
— Nat., Modew.-Hdl., Petersb. Ch. 11.
— Pet., Kol.-Hdl., Blumenstr. 9, W. 1.
Waggon- und Mechanische Fabrik „Phönix", 1. G., Aktienges. in St. Petersburg, Dispon. Direktor: Mich. Lwow.' Kogan, Petersb. Chaussee 14. ☎ 1647 Stahlwerk. Chef der Stahlgießerei Adrian Byström. ☎ 1077 Walzwerk „Phönix". Direktor: Fedosl. Lasar Fedossow. ☎ 396 Hauptbüreau. ☎ 3296 Regierungsinspektor.
Pjätul, Ant., Schaffner, Schreyenb. 3, 1.
Pjartli, Anna, Hdlrn., Alexanderst. 71.
Pjasetzki, Ludw. Iw.', Bahnbmt., 2. Weidendamm, Güterbahnhof 1.
— Ludw., Techn., Revaler St. 28, W 27.
Pjaskowsky, Nik., Bahnbmt., Newastr. 20.
Pjatnitzky, Alex., Priest.-Wwe., Friedensstr. 17a, W. 19.
— Wor. Iw.', Unters.-Richter, Schulenstr. 32, W. 10. ☎ 3949.
— Iw. P., Protohierei d. Pokrow-Kirche, Friedensstr. 13, W. 1.
— N. N., Dom.-Verw.-Bmt., Marienstr. 93, W. 11.
— S. P., Lehrerin, Friedensst. 17a.
Pichéel, G., Bürstenhdl., kl. Schmiedestr. 7.
— Luk., Schreibw.-Hdl., Apothekerstr. 40
— Luk. Gust.', Fabrikbmt., Apothekerst. 40
Pichel, Aug., Schiffskapt., Revalerst. 28.
— Fritz, Bäcker, Alexanderstr. 161.
— Joh., Steinh., Nikolaist. 52, W 28.
— Mich., Steinh., Mühlenstr. 13, W. 9.
Pichelgaß, Hans, Gärtner, Revalerst. 41.
Pichlack, J., Kassir., Katharinenstr. 1.
Pichler, Leop., Kfm., Pernauer St. 10b.
Pichnewitsch, Anani, Schlosser, Katholische St. 2, W 3.
Pick, Otto, Zimm., Werrosche Str. 4.
— Aug., Gasanst.-Bmt., Taubenst. 13.
v. Pickard, Edg., Dr. phil., Kirchenst. 10
v. Pickardt, Anna, Ratsh.-Wwe., Alexanderstr. 11, W. 4.
— Ella, Lehrerin, Alexanderstr. 11, W. 4.
— Friedr., KR, Alexanderstr. 11, W. 3.
Pickel, M. L., Klempn., Schmiedest. 76.
— Hanna, geb. Becker, Hebamme, Münstereist. 7W3.
— Max, Klempnerei, Münstereist. 5.
Picker, Friedr., Hg., Karolinenst. 23 W 11.
— Henr., Lehrn., Karolinenst. 23, W 11.

Robert Pickert,
Pyrotechniker.
Feuerwerk aller Art
wird stets angefertigt
Pferdestrasse Nr. 21.

Pickert, Rob., Pyrotechn., Aelterm. des Buchb.-Amts, Pferdestr. 21, ☎ 2470, Wohn.: Bausk. Str. 21, ☎ 2474.
Pickur, Pet., Schmied, Färberstr. 23.
Pieberg, Hel., Hebamme, Roman. St. 44.
— Emil, Photogr., Säulenstr. 64, W. 7.
Piehl, Christ., Kettenschm., Staarstr. 2.
— Konst., Vorarb., Stintseestr. 21, W. 6.
— M., Brothdlr., Kramerst. 1.
— Marz, Maurer, Artilleriestr. 46.
Piek, Ernst, Hsb., Buchhltr., Wolgundsche Str. 28.
Pielbaum, Mar., Schndrn., Mittelstr. 6.
Pielberg, Anna, Pastorenwwe., Mühlenstr. 87, W 9.
Pieper, Emil Wilh.', Werkmstr., Alexanderst. 134, W 9.
Piepke, Aug. Adam', Hg., Elisabethstr. 10a
Piero, Joh., Schlosser, Lagerstr. 55.
Pierre, Claude, Chorist., Jakobsst. 3.
Pieslak, Mar., Ing., Lazarethstr. 3.
Pietkewicz, Joseph N., Gerichts-Pristaw, Christoffstr. 2, ☎ 2543.
v. Pietrowicz, E., Frau, Elisabethstr. 9a.
Pietsch, Anna, Wwe., Herrenst. 13, W 3.
— Joh., Schlosser, Suworowstr. 131.
— Otto, Marktauss., Hsb., Karolinenst. 26
Pigin, Arn., Kunstmaler, Charlottenstr. 32
Pigulewsky, Mich. Nik.', SR, Reichskontr.-Bmt., Antonienst. 9, W 7.
Pihl, Ottilie, Wwe., Ritterst. 113, W 15
Pihlaz, Hans, Hg., Duntenhof. Str. 24.
— Mart., Schlosser, Alexanderst. 125.
Pihleg, Friedr., Hg., Parkstr. 1.
— Wille, Bmt., Popowstr. 3a, W. 136.
Pihlekaln, Jan, Tapez., Eliasstr. 5.
v. Pihlemann, A., SR, Architekt, Altstadt 9
Pihler, Antonie, Hsb., Ritterstr. 54.
— J. M., KA, Kontrolh.-Bmt., Ritterstr. 54, W. 2.
Pihro, Joh., Bäcker, kl. Lagerstr. 44.
Piht, Joh., Schndr., Lärmstr. 11, W. 5.
Pijol, Joh., Expreß, Dorotheenstr. 37.
— Aug., Diener, Scheunenst. 17, W 8.
— Matth., Expreß, Sprenkstr. 43, W. 26.
Pikan, Elsa, Wwe., Ritterstr. 93.
Pikarauzkis, Jan, Königsstr. 28, W. 8.
Pikelow, Nik., Sattler, kl. Bergstr. 5.
— Thekla, Hsb., kl. Bergstr. 5.
Piker, Nat., Wwe., Grenzst. 4.
Pikewitz, Jan, Zunahtm., Sprenkstr. 67.
Pikkis, Mart., Korbm., Petersb. Ch. 23.
Pikkur, Karl, Kol.-Hdl., Hapsalerstr. 2.
— Andr. Joh.', Hg., Färberst. 21, W 4.
— Karl, Hausverw., Hapsalerst. 7, W 8.
Pikkut, Edde, Schndrn., Bausk. Str. 21.
Pikrauzke, Joh. Gotth.', Werkmstr., Kiefernstr. 13, W. 1.
Piks, Ed., Maler, Ritterst. 109, W 8.
Piksche, Karl, Ober-Einkass., Karolinenstr. 7.
Pilag, Ed., Werkmstr., Kathol. St. 28.
— Gust., Maurer, Matthäist. 74, W 31
— Jak., Kellner, Gertrudstr. 56, Q. 2.
— Jan, Messerschm., Schreiberst. 1.
— Karl, Steindr., Schlocksche St. 32.
— M., Kol.-Hdl., Marienstr. 111.
— Mik., Hsb., Kalnezeemsche Str. 191
Pilar v. Pilchau, A., Baron, Livl. Landmarschall, Bes. d. Gutes Ludenhof, Klosterstr. 21, im Ritterhause W. 2, ☎ 1456
Pilat, Otto, Buchb., Gertrudstr. 111.
— Joh., Schlosser, Romanowstr. 26.
Pilatus, Ign., Hdlr., Mosk. St. 98.
Pilbaum, Marie, Schndrn., 1. Weidend. 4
Pildau, Jak., Kol.-Hdl., Dachsst. 2.
Pilder, Mart., Bierhdl., Mitauer Ch. 56a
Pildin, S., Wwe., Andreasstr. 3, W. 19
Pilei, Pet., Tschlr., Palissadenst. 20.
Pilemer, Benj., Hdlr., Dünam. St. 32
Piljai. Sieh Pyljai.
Pilinski, Anna, Wwe., Matthäistr. 98.
Piliptschuk, Dm. Jewst.', Bankbmt., Schützenst. 1, W 3.
Pilitzki, Hel., Wwe., Turgenjewstr. 8.
Piljus, Ad., Schuhm., Stresowst. 5.
Pilke, Marie, Wäsch., Matthäistr. 103.
Pill, Heinr. Wass.', Bahnrevisor, Gertrudstr. 49, W. 12.
— Joh., Maurer, Hospitalst. 47, W 9
Pillin, J., Bankbmt., Dorpater St. 7.
— Marta, Wäsch., Spargelstr. 5, W. 32
— Mich., Fleischer, Bäckereistr. 5.
— Pet., Hsb., Leihbibl., Grenzstr. 2a.
Pillmann, Magd., Konv. z. hl. Geist 10
— Ant., Maler, Matthäist. 31.
Pillmer, N., Hdlr., Romanowstr. 102.
Pilp, Joh., Hsb., Dekatieranst., Brauerstr. 9, ☎ 3126.
Pilsar, N., Maler, Säulenstr. 94, W. 1
Pilschtschikow, Marie, Schndrn., Schwimmstr. 14, W. 4.
Pilsepp, Ed., Brauer, Nordst. 19, W 4
Pilskaln, Pet., Bmt., Bikkernsche Str. 31
Pilsum, Ed., Bahnbmt., Säulenstr. 50
— Aug., Pharm., Ritterst. 36, W 9.
— Pet., Schuhm., Alexanderstr. 103.
Piltat, Karl, Werkmstr., kl. Lagerst. 47.
Piltschuk, F., Bierhdl., Kalnez. St. 109
Pilup, Gotth., Heizer, Gertrudstr. 129.
— Fritz J., Fabrikbmt., Wolmar. St. 21
— Jan, Hsb., Abguldensche St. 12.
— Karl, Bmt., Matthäistr. 87, W. 4.
— Wilh., Wwe., Palaisst. 5, W 6.
Pilz, Anna, Wwe., Grotenstr. 16.
— Reinh., Bäckerei-Inh., Revalerstr. 29.
Pilzer, Friedr., Musik-Rezensent, Todlebenboul. 2W21.
— Elsa, Gesanglehrn., Todl.-B. 2 W 21.
— Phil., Hsb., Bartausche Str. 17.
— Wilh., Musiklehr., Todlebenboul. 2.
Pimann, Rob., Fuhrm., Milchstr. 10.
Pimonow, Iw., Dw., Basteiboul. 9a W 17
Pinar, Arth., Schlosser, Wolmar. St. 32
Pinck. Sieh auch Pink.
— Elis., Hsb., Alexanderstr. 133.
— Jak., Fuhrm., Ritterstr. 65, W. 3.
— Lilia, Försterssr., Säulenstr. 25.
Pinder, Marie, Wäsch., Ritterst. 20, W 2
Pinding, Aug., Hg., Münzstr. 9, W. 4
Pines, Jtz., Mech., Moskauer Str. 50
— Meier, Kfm., Packhausst. 3, W 6.
Pingerot, Minna, Fotogr. At., Emmast. 7
Pinis, Jan Karl', Hg., Säulenst. 49, W 1
Pink. Sieh auch Pinck.
— Dore, Hdlrn., Pauluccistr. 7, W. 16
— Heinr., Bahnbmt., kl. Lagerstr. 59, W. 5
— Marie, Näht., Karolinenstr. 40.
— Marie, Wäsch., Adlerstr. 14, W. 5
Pinka, Anna, Milchhdlrn., Säulenstr. 7
— Jur, Masch., Dorotheenstr. 43.
Pinke, Fritz, Hsb., Holzhdlr., Gertrudstr. 111, W. 1.

Ch. Jürgensohn, Weingrosshandlung, Wallstr. Nr. 20. Telephon Nr. 106.

— Ernst, Schlosser, Kalnez. St. 77.
Pinkis, Adam, Schlosser, Helenenstr. 27.
Pinkowski, Gottl., Schuhm., Palissadenstr. 33.
Pinksis, F. O., Frisirsalon, Alexanderstr. 132.
— Karl, Schuhm., Bärenst. 22, W 6.
— Karl Fritz', Gürtler, Hospitalst. 10.
Pinkul, Anna, Hsbn., Konsulstr. 4, W. 1.
— Karl, Zimm., kl. Lagerstr. 41, W. 11.
— Sch.. A., Kanzleibmt., Romanowst. 34.
Pinkus, Jsr., Zunahtm., Mühlenst. 84.
Pinne, A., Wwe., Matthäist. 67, W 28.
— Ed., Schuhm., Dorpater St. 30, W 10.
— Emil, Schaffner, Matthäist. 40, W 34.
— Ernst, Tschlr., Windstr. 34.
— Friedr.., Diener, Ludwigsst. 1.
— Karl, Ankern., Hasenh. Ufer 21a.
— Karl, Former, Wolgundsche Str. 24.
Pinnis, Dav., Expreß, Säulenst. 84, W 9.
— Jak., Fuhrm., Marienstr. 104, W. 5.
— Pet., Schmied, Unionstr. 30.
Pinski, Olga, Wwe., Wenden. Str. 9.
Pinte, Emilie, Wwe., Friedensstr. 29.
Pintel, Jak., Malermstr., Marienstr. 101
Pintelej, Alex., Tschlr., Jaroslaw. Str. 32.
Pinter, Sam., Hsb., Hg., kl. Lagerst. 26
Pintershoven, Alb., Gesellschaft., Säulenstr. 15.
Pintschuk, Dm., Bahnbmt., Schiffsstr. 16
Pinus, F., Hdlr., Sprenkstr. 23, W. 9.
— Mord., Holzhdlr., Romanowstr. 117.
— W., Hg., Schmiedest. 43, ☎ 3554.
Pinz, Mikk., Vorarb., Basteiboul. 9.
— Jan, Maurer, Gertrudst. 83, W 3.
Pinzer, Jur, Pförtner, Elisabethstr. 55.
— Ans, Fuhrm., Mitauer Ch. 59.
— Lina, Wwe., Mitauer Ch. 59.
Pinzker, Abr., Makler, Mosk. Str. 5.
— Jenny, Frisöse, Scharrenst. 18.
Pinzow, Leib., ebr. Speiseh., kl. Neust. 4.
— S., Musiker, Herrenstr. 21, W. 5.
Pionkewitz, Konst., Schmied, Mühlenst. 12
Piotrowicz, W., Portier, Thüringer St. 8
v. Piotrowsky, A., Frau, Polotzker Str. 15.
— Felicitas, SR-Wwe., Mühlenst. 87.
— Leo, Kontorbmt., Revaler Str. 57.
— M., Bäckerei, Kalnezeem. St. 18.
Piotrowsky, Alois, Fuhrm., Kandauerstr. 11
— A., Heizer, Gerberst. 5.
— Fel. Jw.', Pol.-Bmt., Margaretenstr. 19.
— Jadw., Retouch., Pauluccistr. 10.
— Jw., Hausverw., Mühlenstr. 40, W. 8.
— Konst., Schlosser, Polotzker Str. 15.
— Stan. Konst.', KA, Zollbmt., Sünderstr. 23, W. 8.
— Wilh., Schndr., Hirtenst. 1, W 22.
— Wl., Stabskapt., Alexanderstr. 125.
Pipar, Jul., Wwe., Matthäistr. 52, W. 77
— Karl, Bierhdl., Marienstr. 113.
Pipiras, Jul., Vorarb., Alexisstr. 8.
Pippa, Ludw., Provisor, Karolinenst. 12
Pippe, Jak., Portier, Kalnezeem. Str. 31.
Pippris, Pet., Auff., Stapelst. 13.
Pirag, E., Exped., Theringensche Str. 13.
— Jan, Hdlr., Baumstr. 7.
— Joh., Zimm., Hsb., Matthäistr. 89.
— Karl, Hg., Königsst. 51, W 1.
— Krisch, Hg., Grotenst. 6.
— Math., Wwe., Hsbn., Rumpenh. Str. 5.
— Rich., Obergärtner, Säulenst. 65 W 23.
Pirandt, A., Fuhrm., Elisabethst. 10.
Pirang, Bruno Nik.', Hg., Bartau. St. 3.
— Emma, Frl., Hsbn., Goldinger Str. 23.
— Ernst, Buchhltr., Schlocksche Str. 68.
— Friedr., Reisender, Elisabethst. 13, W. 6, ☎ 243.
— Heinr. Heinr.', Kontorbmt., Goldinger Str. 23.
— Heinz, Archit., Spr. 9—11, kl. Münzstr. 12, wohnt Taubenst. 18, ☎ 1219.
— Herb., Büreaubmt., Bartau. Str. 3.
— J., Kol.-Hdl., Moskauer St. 154.
— Jan, Tschlr., Helenenstr. 8, W. 4.
— Jul., Fabrikbmt., Schreiberst. 1, W 26.
— Jul., Hsb., Kalnezeemsche Str. 79.
— Lulu, Frau, Tapetenstr. 2.
— Mar., Wwe., Hsb., Bartausche Str. 3.
— Marg., Hdlrn., Talsensche Str. 1.
— Nik. Jul.', Jng.-Technol., Ehrenfriedensrichter, Stadtverordn., Dir. der Stadt-Diskontob., Generalbevollm. der Firma Gebr. Popow, Popowst. 8 W 1, ☎ 2386.
— R., Bankbmt., Bartausche Str. 3.
— Rob., Börsenb.-Bmt., Tapetenst. 4 W 1.
— Rob., Hsb., Schmied, Schlock. Str. 68.
— Wilh. Karl', Buchhltr., Schlock. Str. 68
— Wilhelmine, Bankbmt.-Wwe., Goldinger Str. 27a.
Pirant, Hans, Masch.-Mstr., Kojenholmsche Str. 12, W. 4.
Pirkstin, Joh., Aufw., Gogolstr. 5, W. 38
Piro, Ans, Schirmm., Wolgund. St. 15.
Pirotzky, Jul., Amtsbote, Scheunenstr. 11.
— Wilh., Wraker, kl. Lagerst. 12, W 14.
Pirow, Karl, Hsb., Asylstr. 25.
Pirr, Karl, Maler, Rumpenhof. Str. 2.
Pirß, Agnes, Frl., Säulenstr. 9, W. 14.
Pirstel, Kas., Kutscher, Peterholmst. 19.
Pirtneek, Jan, Former, Petersb. Ch. 74.
— Nat., Wwe., Säulenstr. 33, W. 7.

G. Pirwitz & Co.,
gegründet 1877.
Maschinenfabrik,
Eisengiesserei und Mühlenbauanstalt,
Petersburger Chaussée 1. Tel. 244.

Maschinenfabrik, Eisengiesserei und Mühlenbauanst. G. Pirwitz & Co., Riga, 1. G., Inh.: Emil Gust.' Pirwitz, Prok.: Karl Karl' Raphael, Petersb. Ch. 1, 2 u. 3, ☎ 244.
Pirwitz, Emil Gust.', Inh. d. Firma G. Pirwitz u. Co., Petersb. Chaussee 1, ☎ 244.
— Anna, Schndrn., Karolinenstr. 31.
— Hedw., Wwe., Karolinenstr. 31.
— Marie, geb. Jaksch, Antonienstr. 2.
Pischinsky, Joh., Kol.-Hdl., Schloßstr. 10.
Pischtscher, Olga, Priesters-Wwe., Friedensstr. 17a, W. 9.
Pisik, Mart., Hsb., Fockenh. Str. 20.
— Andr., Tschlr., Fockenhof. Str. 20.
Piskun, Afan., Bahnbmt., Palissadenst. 13
Piskunow, F., Hsb., Jarosl. St. 25.
Pissarew, Charl., Fabrikverw.-Wwe., Katharinenstr. 16, W. 4.
— Serg., Lithogr., Katharinenstr. 16.
— Warw., Bmtn., Katharinenstr. 16.
Pissarewski, M., Zahnarzt, Sprenkst. 36
— Mend., Zunahtm., Romanowst. 48 W 13.
v. Pistohlkors, Eleonore, Hsbn., Nikolaist. 34, ☎ 2862.
Pitan, Joh., Feilenh., Sprenkst. 6 W 10.
Pitka, Jan, Schmied, Marienstr. 120.
Johann Pitkewitsch, 2. G., Möbel, Kaufhof 18.
Pitkewitsch. Sieh auch Petkewitsch und Pietkewicz.
— Alexei, Telegr.-Bmt., Lagerst. 28, W 7.
— Bernh., Bahnbmt., Polotzker Str. 3.
— Joh., Frau, Turmstr. 27, W. 4.
— Joh., Goldschm., Kurmanowstr. 14.
— Karl, Kunstmaler, Sprenkst. 11, W 2.
— Kas., Kol.-Hdl., alte Mit. Str. 13.
— Ursula, Wwe., Uferstr. 11, W. 9.
v. Pitkewitz, Jos., Bmt., Ritterstr. 42.
Pitkewitz, Ad., Teehaus, Mosk. Str. 13.
— Jw., Hdlr., Gogolstr. 23, W. 3.
Pitow, Ad. u. Stan., Schuhm., Mühlenstr. 12, W. 13.
Pitruk, Arth., Brothdl., Grünstr. 7.
Pitsal, Heinr., Schlosser, Kalnez. St. 86.
Pitt-Chatham, Will., Konzerts., Albertst. 11
Pittjarsch, Stan., Glasmstr., Emmast. 12.
C, Pittler, 2. G., Leder, Inh.: Carl Pittler u. Eduard Donath, Alexanderstr. 97.
Pitzken, Aug., Wwe., Nikolaistr. 45.
— Andr., Postbmt., Dorotheenstr. 27.
— Eug. Andr.', Hg., Kirchhofsstr. 18.
— Joh., Diener, Thronfolgerboul. 27.
— Rob. Andr.', Prok. d. Firma Zündhütchen- u. Patronen-Fabrik vorm. Sellier & Bellot, Kalnez. Str. 96.
— Wold., einz. off. Gesellschafter u. geschäftsführ. Dir. der Gesellsch. „Stella“, Stadtverordn., Marienst. 36, ☎ 2813
Pitzner, Georg, Bildereinrahm., Grasstr. 12a.
Piwarow, L., Wwe., Jakobstädt. Str. 10.
Piwobrapow, Jan, Bmt., Kurmanowstr. 6
Piworunas, J., Kurzw.-Hdl., Schiffsstr. 16.
— Oss., Hdlr., Abaushofsche Str. 11.
— Oss., Sortierer, Duntenh. Str. 34.
Piwowar, Jos., Zwirnmstr., Windstr. 4.
Piwowarow, Jw., Hsb., Turgenjewst. 25, ☎ 4532.
— J. A., Postbmt., Theaterboul. 15.
Pizell, K., Dw., Dünamünd. Str. 11.
Pizelzelm, Karl, Kol.-Hdlg., Alexanderstr. 135.
— Anna, Pension, Alexanderst. 28, W 7.
— Hans, Schlosser, Falckenst. 1, W 5.
Plackan, Aug., Schuhw.-Hdl., Alexanderstr. 50.
— Ed.. Otto', Kellner, Alexanderst. 146.
— Joh., Kol.-Hdl., Alexanderstr. 174.
Pladar, Georg, Holzwr., Kohlenstr. 7.
J. G. Pladde & Co., 2. G., Handelsverm., Inh.: Jakob Georg Pladde u. Alfr. Bruhns, Bremerstr. 7, ☎ 569.
Pladde, Jak. Reinh.', Mitinh. d. Firma J. G. Pladde & Co., Kalnez. Str. 29.
— Gottfr., Tapez., Sprenkst. 4, W 8.
— Jak., Tschlr.-Werkst., Ernestinenstr. 1.
— Math., Wwe., Pension, Pauluccistr. 17
Pladder, Jak., Hsb., Kalnezeem. Str. 71.
— Georg, Hsb., Schmied, Lootsenst. 7.
— Jan, Hsb., Fuhrm.-W., kl. Kandauer Str. 15.
— Jan, Kupferschm., Katholische St. 28.
Pladwing, Pet., Holzhdlr., Elisabethstr. 25
Pläsum, Jan, Zimmerm., Krebsstr. 23.
— Aug., Vorarb., Duntenhöf. St. 15.
Plahke, Andr. Matth.', Börsenb.-Bmt., Zaunstr. 1, W. 5.
— Ed., Masch.-Mstr., Zaunstr. 1.
— Eug., Hebamme, Alexanderst. 28 W 13.
Plahms, Jul., Hsb., Gartenstr. 5.
Plahns, Jahn, Hsb., Wolgundsche Str. 88.
Plaht. Sieh auch Plath.
— Ant., Maurermstr.-Wwe., Gerberst. 5.

Karl Grünberg, Die besten Gummireifen der Welt.
Matthäistr. № 54, im eigenen Hause. Telephon № 2402

Eigene Filialen: Mühlenstr., Ecke der Suworowstr., Tel. 325. Hagensberg, Waldstr. 4a, Tel. 3950.
Weberstrasse, Ecke der Altstadt, Tel. 1569. Mitauer Chaussee 12, Tel. 3055.

Karl Grünberg, Matthäistr. № 54, im eigenen Hause. Telephon № 2402. Die besten Gummireifen der Welt.

— Karl F., Mitinh. d. Firma Aug. Dombrowsky, Kirchenstr. 41, W. 2, ☎ 3227.
Plahtneek, Ed., Schlosser, Kownoschestr. 3.
Plaiske, Joh., Stadtauss., Ballastd. 46.
Plakan, B., Kol.-Hdl., Matthäistr. 109.
— Aug., Maler, Kirchenst. 36, W 39.
— Ede, Hausverw., Moorstr. 28.
— Jak., Hsb., Moorstr. 28.
— K., Schuhw.-Hdl., Elisabethstr. 85a, Laden 37.
Plakowsky, Jan, Böttcher, Teichstr. 12.
Plaksche, A., Gravör, Eugenienst. 7.
— Fritz, Bierhdlr., Jaroslawsche St. 70, ☎ 4979.
— Hans, Wächter, Schulenst. 7, W 15.
— Pet., Hsb., Pokrowst. 16.
Plaksin, Jef., Schlosser, Romanowstr. 88.
— Jan, Hdlr., Moskauer St. 29.
Plandag, A., Wwe., Basteib. 7, W 13.
— A., Hsb., Matthäistr. 88, W. 1.
— Alma Karl', Buchhltr.-Geh., Säulenst. 33, W 11.
— J., Stadtauss., Revalerst. 91, W 9.
— Krist., Maurer, Margaretenstr. 9.
Plander, Aug., Brauer, Adselnsche Str. 8.

Rigaer Metallwaarenfabrik
„Planet",
Säulenstr. 87. Tel. Nr. 1127.

Rigaer Metallwaren-Fabrik „Planet", J. Heiden, 2. G., Inh.: Joh. Heiden, Säulenstr. 87, ☎ 1127.
Planz, M., Fleischhdlr., Marienstr. 17.
— Jan, Tschlr., Kiefernst. 11, W 10.
— Mart., Tschlr., Hospitalstr. 16, W. 6.
Plapis, Jw., Schuhm., Jarosl. Str. 52.
— Jur, Schndr., Dorotheenst. 16, W 15.
— Stan., Telegr.-Bmt., Gertrudstr. 89.
Plaschmann, Hans, Zimm., Bullen. Str. 9.
— A., gen. Grünberg, Fabrikbmt., Schlocksche St. 54.
— Theod., Exped., Dorpater St. 7, W 10.
Platais, Leonh., Schmied, Sprenkstr. 61.
— M., Hsb., Nummershofsche Str. 14.
— Pet., Schlosser, Augustenstr. 19, W. 9.
Georg Platau, 2. G., Getränke, Inh.: Georg Platau, Mitauer Ch. 56.
Platau, Georg Georg', Bmt., Adolfst. 13a.
Plataz, Jan, Hdlr., Suworowstr. 93.
Plate, Jak., Hdlr., Marienst. 92, W 10.
Platen, Mar., Wwe., Vogelstr. 3.
— Anna, Wäsch., Hospitalstr. 26.
Plateran, Mart., Kutscher, Rumpenhofsche Str. 21, W. 23.
Platerowicz, Jul., Friseur-Amtsmstr., Steinstr. 7.
Ernst Plates, 2. G., Buchdruckerei und Litogr., Schriftgieß., Foto-Chemigr., Inh.: Dr. phil. Ernst Arnold Plates, Bevollm. und Geschäftsführer: Ferd. Bussel, kl. Münzstr. 18, ☎ 423, Scharrenstr. 13, ☎ 3811.
Plates, Arnold, Dr. phil., Stadtverordn., Dir. d. Rig. Hypoth.-Ver., Herausgeber u. verantw. Redakteur d. „Baltischen Post, Inh. d. Firma Ernst Plates, Todlebenboul. 3, ☎ 1602.
F. E. Plath, 2. G., Schuhw., Inh.: Friedr. Eug. Plath, kl. Schmiedestr. 20

Plath. Sieh auch Plaht.
— Anna, geb. Johannson, Wwe., Elisabethst. 75, W 22.
— Felix Theod.', Ritterst. 78, W 1.
— Friedr. Eug.', Amts-Schuhm.-Mstr., Inh. d. Firma F. E. Plath, Mühlenstr. 111, W. 1.
— Joh. A., Schuhm.-Mstr., Gertrudstr. 47.
— Karl, Töpfermstr., Alexanderstr. 38.
— Theod., Hsb., Töpfermstr., Ritterstr. 78
J. Platkai, 2. G., Trakteur, Inh.: Joh. Platkai, Dampfstr. 68.
Platkow, Nik., Zimm., Dünaburgerstr. 32.
Platneek, Fritz, Schmied, Schreyenb. 2, 7.
— Jw., Hsb., Friedensstr. 21, W. 14.
— Lene, Wwe., Matthäist. 61, W 8.
v. Plato, Anna, Obernot.-Wwe., Pauluccistr. 9, W. 8.
— Konst. Adalb.', SR, Notar. publ., Büro Kaufstr. 5, ☎ 132, wohnt Industriestr. 1, W. 15, ☎ 3454.
— Valerie, Frl., Albertst. 8, W 5.
G. Plato, 2. G., Manufakt.-W., Inh.: Gustav Plato, Wolmarsche Str. 35.
Plato, Dav., Kurzw.-Hdl., Suworowstr. 93
— Gust., Inh. d. Firma G. Plato, Wolmarsche Str. 35.
Platonow, F., Tschlr., Gerberstr. 8, W. 10.
— Aniss., Monopolverk., Schwimmstr. 26.
Nikolai M. Platow, 2. G., Kolon.-Hdl., Inh.: Nik. Michailow Platow, Lagerstr. 58.
Platow, Iri, Hdlr., Dünab. St. 76, W 2.
— Nik. M., Inh. d. Firma Nik. M. Platow, Lagerstr. 58.
— Nik. Nik.', Ing., Bahnbmt., Lagerstr. 58.
— Pauline, Hausverw., Steinstr. 2, W. 9.
Platschek, Juri, Fuhrm., Jarosl. Str. 70.
Hermine Plattenberg, 2. G., Traktör, Neustr. 37, ☎ 3439.
Plattenberg, Hermine, Trakt.-Inh., Neustr. 37, W 6.
— P., Bierhdl., Königsst. 45, W 1.
Platting, Alfons Joh.', Buchhltr., Elisabethstr. 22, W. 31.
— John, Goldschm., Elisabethst. 22 W 31.
— Karl Al.', Goldschm., Suworowst. 17.
Platton, Mart., Dw., Romanowst. 36 W 12
Platup, Jndr., Schlosser, Pernauerstr. 27.
— M., Kol.-Hdl., Staarstr. 4.
— Mart., Kol.-Hdl., Bienenst. 16.
Platz, Pet., Maurer, Färberstr. 11, W. 7.
Platzen, C., Masch., Schiffsstr. 22.
— Wilh., Auss., Schiffsstr. 22, W. 10.
Plaude, D., Schuhm., Wolmar. St. 19.
— Hel., Wwe., Petrifriedhof 13, W 10.
— Joh. Petr.', Diener, Kalkstr. 35.
— Mart., Werkmstr., Gertrudstr. 97.
— Pet., Maler, kl. Kandauer St. 8.
— Peter, Privat., Windstr. 5, W. 5.
— Pet., Tschlr., Matthäistr. 71, W. 30.
Plaudis, Jan, Hdlr., Mühlenstr. 66.
Plauke, Jak., Bäcker, Alexanderst. 160.
Plauksch, Karl, Zimm., Pokrowstr. 22.
— Emma, Hebamme, Romanowst. 26 W 4.
— Paul, Schndr., Ritterst. 44, W 75.
Plausche, Mart., Hg., Matthäist. 58, W 14.
Rumpenhöfsche Feilenfabrik L. F. Plaut's Erben, 2. G., Inh.: Geschw. Plaut in Moskau. Bevollm.: Adolf Hecht, Büro Romanowst. 18, ☎ 2471, Fabrik Rumpenhöf. St. 9b, ☎ 626.
Plauziht, Aug., Kol.-Hdl., Petersb. Ch. 13
— Heinr. Aug.', Buchhltr., Muckenholmstr. 15, W 19.
— Theod., Hg., Dorotheenst. 16, W 6.
— Walfr. Aug.', Exped., Petersb. Ch. 13.

Plauzing, Franz, Tschlr., Ritterstr. 45.
— Paul, Hg., Dorpater Str. 45, W. 8.
Plawasas, Jos., Hsb., Kartoffelstr. 3a.
Plawe, Ed. Joh.', Korresp., Fellinerstr. 3
Plaweh, Jan, Schmied, Mühlgr. Str. 8
Plawgail, Mikk., Tschlr., Versohn. Str. 6.
Plawing, Andr., Maurer, Artilleriest. 73.
— Andr., Bierhdl., Jaroslaw. Str. 14.
— Aug., Vorarb., Schreyenbusch 8, 1.
— Ed., Schmiedemstr., Petersb. Ch. 99.
— Edda, Wäsch., Artilleriestr. 10, W. 12.
— Fr., Fuhrm., Alexanderstr. 176, W. 38.
— Fritz, Maler, Ritterstr. 149, W. 8.
— Georg, Hsb., Smolensk. Str. 16.
— Jak., Dw., Nikolaistr. 9, W. 14.
— Jan, Maler, Artilleriestr. 33, W. 11.
— Jur, Fuhrm., Gertrudst. 93, W 4.
— Karl, Heizer, Matthäistr. 103, W. 31.
— Paul, Töpfer, Adlerst. 10.
Plawinski, Jos., Sägemühlen-Dir., Kojenholmsche Str. 15.
Plawneek, Adam, Hdlr., Theresenst. 10.
— Alex., Bmt., Oskarstr. 5, W. 8.
— Bertul, Lehrer, Sprenkstr. 29, W. 14.
— Friedr., Setzer, Elisabethstr. 14. W. 8
— Jak., Dachd., Kalnez. Str. 104a.
— Jak., Dw., Säulenst. 17.
— Jak., Zimmerm., Bausk. St. 54.
— Jan, Hsb., Kol.-Hdl., Wenden. Str. 12
— Jan, Schlosser, Dorotheenst. 7, W 4.
— Joh., Hsb., Hasenholmsches Ufer 7.
— Joss., Hg., Eliasst. 11, W 8.
— M., Ankern., Hasenholm. Ufer 19a.
— Marie, Hsb., Altonaer Str. 33.
— Minna, Hsbn., Flügelstr. 1.
— Nik., Hsb., Stadtverordn., Kirchenstr. 14
— Olga, Kfm.-Wwe., Suworowstr. 21.
— Selma, dipl. Zeichenlehr., Suworowstr. 21, W. 4.
— Wilhelmine, Kirchenstr. 14, Q. 1.
Plawur, Hans, Schiffszimm., Säulenstr. 82.
Plazakis, Alex., Bäcker, Brückenstr. 3.
Plazis, Ernst, Bankbote, Laubstr. 3, W. 3.
Pleger, Jak., Schuhm.-Mstr., Turgenjewstr. 8, W. 5.
Plehn, Jan, Schuhm., 2. Weidend. 25.
— Pet., Vorarb., 2. Weidendamm 25.
Plehpe, Jan, Schlosser, Pernauerstr. 25.
— Ans, Schlosser, Pernauer St. 37, W 2
Plekan, Mart., Hsb., Dünab. Str. 49.
Pleksch, J., Schuhm., Dampfstr. 72.
Plekte, Ernst, Tschlr., Revaler Str. 9.
Plemenikow, Sus., Wwe., Elisabethst. 103.
Plendisch, Mikk., Zimm., Thüring. Str. 29
Plenzner, Joh., Bierhdlr., Taubenst. 19.
Plenzner v. Plentzdorff, Eug., KA, ehem. Kronsförster, Brunnenstr. 6, W. 1.
Plesch, Pet., Maurer, Windst. 26.
Pleschin, Karl, Schlosser, Helenenstr. 15.
Pleskau, Karol., Priv., Kurmanowst. 2.
Pleske, Elisab., Frl., Pens., Dorpater Str. 56, W. 13.
Pleskodahl, Kalnezeemsche Str. 108. Sieh Register Seite 2.
Pleskop, Jur, Schmied, Schiffsstr. 5.
Franz Plesnewitsch, 2. G., Möbel, Inh.: Franz Plesnewitsch, Kaufhof 16.
Pleß, Anna, Hausverw., Katharinendamm 9
— Paul Th., Exped., Katharinendamm 9
Plesum, Karl, GS, Postbmt., Theaterboul. 15.
— Joh., Hdlr., Adlerst. 6, W. 1.
— Karl, Bierhdlr., Katharinend. 32.
— Mart., Hsverw., Schlocksche St. 47a.
— Paul, Maler, Matthäist. 88, W. 10.
Pletenew, Hel. Alex.', Bahnbmt., Gertrudst. 67, W. 7.

Wein- u. Austern-Stuben Basteiboulevard Nr. 2, Telephon Nr. 80. Otto Schwarz. Wein-, Delikatessen- u. Cigarren-Lager Basteiboulevard, Ecke der Kalkstrasse.

N. A, **Pletnikow**, 2. G., Getreidekomm., Inh.: Nik. Alex. Pletnikow, Thronfolgerboul. 25, ☎ 509.
Pletnikow, Nik. Alex.', Inh. d. Firma N. A. Pletnikow, Thronf.-Boul. 25.
— Konst., Zimmerm., Windst. 10.
Pletschanow, Grig., Hdlr., Tulaschestr. 18.
Pletz, Wold., Platzmstr.-Geh., Petersb. Ch. 4, W. 13.
Plewakas, Joh., Kurzw.-Hdlg., Bauskesche Str. 8b.
Pljachowicz, Bron., Dw., Artilleriestr. 40.
— Sylv., Fuhrm., Revaler Str. 78.
Plickaus, Pet., Bankbote, Sünderstr. 13.
— Alex., Klarirer, Newastr. 27, W. 5.
— Aug., Lehrer, Glockenstr. 9, W. 4.
Plicken, Joh., Schuhm., Alexanderst. 186
Pliete, Joh., Hdlr., Schiffsstr. 22, W. 34
Plieten, Jw., Tapez., Palissadenstr. 10.
Plihken, Ad., Schuhm., Dorpaterstr. 97.
Plikasow, Prask., Schafferin, Palissadenstr. 41, W. 2.
Plikgalw, A., Fuhrm., Gertrudst. 99.
— J., Techn., Thronf.-Boul. 27.
— Karl, Hdlr., Katholische Str. 56, W. 13
— Mart., Holzhdlr., Kramerst. 8, W. 5.
— Mart., Holzhdlr., Riesingst. 13.
— N., Fuhrm., Mühlenstr. 147.
Plikisch, Anna, Schndrn., Marenstr. 7.
— J., Tschlr., Marenstr. 7.
— Joh., Plätt., Marenstr. 7.
K. **Pliksche**. 2. G., Stauer, Inh.: Krisch Pliksche, Bolderaa.
Pliksche, Joh. Christ.', Stationsvorst., Bolderaa.
— Pet., Hg., Ernestinenstr. 13, W. 3.
Pliksis, Wilh., Töpfer, Revaler Str. 40.
Plink, Pet., Dw., Dorpater Str. 55a.
Plinte, Ludw., Stauer, Gymnastikst. 16.
Plintmann, A., Litogr., Popowst. 3a.
— Joh., Reisender, Suworowstr. 17.
— M., Träger, Popowstr. 3a, W. 143
Plintsch, Ans, Tschlr., Rumpenh. Str. 6.
Plischewski, Emilie, Offiz.-Frau, Matthäist. 40, W. 30.
Plischkin, S., Holzhdlr., Mosk. St. 50.
Pliska, Jos., Former, Aahöf. St. 4.
— Konst., Zollbes., Dünaburger St. 25
Pliskau, J., Heizer, Domplatz 17, W. 7.
— Fritz, Bankbote, Matthäistr. 19.
— Krisch, Milchhdlr., Milchstr. 14, W. 5.
Pliskin, Hazk., Auff., Katharinend. 35.
— Berka, Hdlr., Mühlenst. 134, W. 14.
Pliß, Wl. Jgn., Kand. theol., Protohierei, Vertr. d. orth. Geistlichkeit in der Stadtverordn.-Vers., Pauluccistr. 3, ☎ 664.
Plisnewitz, Franz, Hsb., Pleskodahlstr. 19.
W. A. **Pljuschtschew**, 2. G., Mechan. Werkst., Inh.: Wass. A. Pljuschtschew, Bikkernsche Str. 9, ☎ 1118.
Pljuschtschew, Jw., Kontorbmt., Schlocksche Str. 20, W. 8.
— Wass., Inh. d. Firma W. A. Pljuschtschew, Bikkernsche Str. 9.
Z. **Plocek**, 2. G., Traktör und Konditorei, Inh.: Zdenko Plocek, Weberstr. 9, ☎ 3819.
Plocek, V., Blumenhdl., Scheunenstr. 12. ☎ 3321, wohnt Säulenstr. 29, W. 5. ☎ 4801.
Erich **Plöger**, 2. G., Schreibmaschinen, Inh.: Erich Plöger, Sandst. 29, W. 7, ☎ 4335.
Plögert, Alex., Frisirsalon, Nikolaist. 27.
v. Plötz, Kath., Wwe., Karolinenstr. 19.
Plorenz, Alex., Tschlr., Wolmar. Str. 26.

Laur **Ploring**, 2. G., Getränke, Inh.: Laur Ploring, Suworowstr. 41.
Ploring, Frdr., Kol.-Hdl., Windst. 7.
— Ed., Schuhm., Matthäist. 67, W. 32.
— Jan, Böttcher, Drosselstr. 23.
— Joh., Tischlerei, Revaler Str. 20.
— Karl, Maler, Talsen. St. 9.
— L., Schndrn., Schreyenbusch 7, 4.
— Laur, Inh. dieser Firma, Suworowstr. 41.
— Mart., Wächter, Hospitalstr. 10, W. 18.
Ploscha, Jan, Maurer, alte Mit. Str. 20
Ploski, Ant., Hdlr., Wilnasche Str. 16.
Ploß, Kurt, Theatermusiker, Newastr. 8.
Plostin, Andr., Kutscher, kl. Palissadenstr. 6
— Emilie, Schndrn., kl. Ballastdamm 6.
— Jak., Zimm., Peterholmsche Str. 5.
— Lisette, Wäsch., kl. Ballastdamm 6.
Plostneek, Fritz, Setzer, Matthäistr. 71.
Plot, Rob., Schmiedemstr., Schlock. Str. 45
Plotke, Benno, Wraker, Gertrudst. 74.
— Scheftel, Exped., Gertrudst. 74, ☎ 3242.
Plotkin, Adam, Schlosser, Hospitalst. 26.
Plotko, Ed., Heizer, Gertrudst. 133, W. 11
Plotneek, Aug., Kellner, Kirchenst. 11.
— Jak., Brückenpächter, Duntenhofsche Str. 27.
— Mich., Hdlr., Alexanderstr. 126, W. 11
Plotnik, Hillel, Klempnermstr., Alexanderstr. 124.
— Sam., Schndr., Moskauer Str. 271.
Plotnikow, Leiser, Oekonom, Pauluccistr. 11, W. 13.
Plotzky, Joh., Kfm., Matthäist. 43, W. 43
Plugge, Dor., Wwe., Rentn., Dampfstr. 39
— Jak., Hsb., Fuhrmannsstr. 26.
— Mart., Hsb., Ernestinenstr. 15.
Plugis, Mik., Gärtner, Wolgund. Str. 72.
Pluhksne, Jan, Zimmerm., Dorotheenstr. 21a.
Pluhm, Alex. Ludw., Inh. d. Konditorei Central, Alexanderstr. 17, ☎ 2734.
— Ant., Brauer, Reval. St. 57c, W. 28.
— Chr., Holzhdlr., Pauluccistr. 17.
— Dav., Fuhrm., Revaler Str. 89, W. 15
— Ernst, Schndr., Unionst. 12.
— Gedd., Hsb., Mit. Ch. 48.
— J., Münzst. 3, ☎ 5234.
— Jak., Schlosser, Romanowstr. 41.
— Joh., Fuhrm., Marienstr. 118, W. 6.
— K., Expreß, Suworowstr. 7, W. 14.
— L., Mstr., Moskauer Str. 241, W. 10.
— Mart., Bahnbmt., Sandst. 16, W. 11.
— Mart., Hg., Newastr. 9, W. 54.
— Mikk., Dw., Säulenstr. 115.
— Pet., Expreß, Helenenst. 4, W. 12.
Pluhme, Karl, Maurer, Revaler St. 19
— Jak., Hg., Dampfstr. 47.
— Jan, Brieftr., Helenenstr. 21, W. 7.
— Krischj., Dw., Ritterstr. 6, W. 28.
— Mart., Heizer, Suworowst. 97, W. 28
— Natalie, Hausrerw., Kuckucksstr. 18.
Pluhmit, Andr., Maurer, Artilleriestr. 41, W. 15.
— D., Schuhm., Sprenkstr. 43.
— Dav., Dw., Färberstr. 15, W. 23.
— Dav., Schuhm., Gerberst. 9.
— K., Schlosser, Sprenkstr. 2, W. 12.
— Karl, Kellner, Marienst. 43, W. 3.
— Marz, Dw., Nikolaistr. 48, W. 4.
Pluhs, Karl, Küfer, Treyden. St. 5.
Pluhzis, Mich., Mech., Pionierstr. 4.
Pluke, Jur, Fuhrm., Schlock. Str. 64.
— Matth., Schlosser, Bauskesche Str. 19.
Pluks, Aug., Schlosser, Artilleriestr. 40.
— Aug., Expreß, Todlebenboul. 9, W. 16.

Pluksne, Jan, Bahnbmt., Gertrudstr. 109.
— Jan, Maurer, Rumpenhofsche Str. 21.
— Jan, Vorarb., Katharinendamm 17.
— Joh., Bmt., Unionst. 1, W. 1.
— Joh., Hsb., Schlocksche Str. 85.
— Krist., Kellner, Gertrudst. 109, W. 41
— Louise, Hsbn., Bullensche Str. 9, W. 1
Plume, Joh. Heinr.', Präs. d. Direktion d. 5. Rig. Ges. gegens. Kredits, Schulenst. 28, ☎ 4929.
— J., Oberst, Schlocksche St. 15, W. 2.
Pluming, Gust., Hsb., Bergstr. 8, W. 2.
Plumpas, Franz, Schndr., Matthäist. 74
Plupins, Elisab., Wwe., Dünam. Str. 23.
Pluschew, Marie, Handschuhnäht., Mittelst. 5, W. 7.
Pluß, Mend., Schndr., Steinstr. 14.
Pluszczewski, A. J., KR, Veterinärarzt, Spr. 12—13, Kirchenst. 1, ☎ 1954.
Plutsch, Ant., Schmied, Weißenhofsche Str. 8a.
Plutz, Ed., Zimmerm., Matthäistr. 87.
— Friedr., Fabrikbmt., Nordstr. 2.
Plyschewski, Anna, Kapt.-Wwe., Kirchenstr. 26, W. 4.
Pobeschis, Jgn., Schaffn., Schreyenbusch 1, 32.
Pobrinkis, Kas., Kol.-Hdlg., Pernauer St. 25.
Pock, Leiser, Mützenm., Schmiedest. 76.
Pockul, Reg., Wwe., Dorpater Str. 65.
Podabed, Kyr., Schaffn., Palissadenstr. 43
— Jw., Schmiede, Bausk. St. 33.
Podabitka, Jos., Hdlr., Mühlenstr. 8.
Podack, Amalie, Wwe., Sprenkstr. 44.
Poddak, Joh., Portier, Pauluccistr. 1.
Poddin, Karl, Dr. med., Spr. 9—11 u. 16—17, Newast. 15, ☎ 4147.
Podenas, Kas., Bohrer, Versohn. Str. 6.
Podfilipsky, Alex., Obersten-Wwe., Alexanderstr. 151, W. 8.
— A. J., Ges.-Bmtn., Matthäistr., Korrekt.-Ges.
— Leon, Wal., Leutn., Alexanderstr. 124.
Podgaiski, Alex., Musiker, Dünaburger Str. 54.
Podich, Joh., Schlosser, Wenden. Str. 31.
Podjeletz, Jw., Schaffn., Katholischestr. 42.
Podin, Ernst, Maurer, Kalnez. Str. 183
— Alex., Hg., Dorpater Str. 20, W. 1.
— Fritz, Verw., Mosk. St. 285, W. 1.
— J., Schndr., Gertrudstr. 57, W. 6.
— Jak., Wagenb., Hasenst. 3, W. 19.
— Joh., Feldscher, Alexanderstr. 127.
— Rein, Weber, Talsensche Str. 2.
Podljäschuk, Jud., Inh. der Konfektfabrik „Mignon", Pauluccistr. 2 u. Mühlenstr. 66.
— Boris, Reisender, Jngeniörst. 1, W. 2
Podlasow, Pet. Andr.', Bahnbmt., Taubenstr. 5.
— Serg. Andr.', Zeichner, Bahnbmt., Dorotheenstr. 23, W. 12.
Podmoschenskoi, Nik. Dmitr.', Artellschtsch., Georgenstr. 5, W. 1.
Podneek, Adolf, Fabrikauff., Emmastr. 16
— Alex., Tschlr., Kalnezeemsche Str. 95.
— Andr., Kol.-Hdl., Säulenstr. 78.
— Ant., Frau, Pernauer St. 12a.
— Eug., Schulvorst., Adolfstr. 8.
— Flora, Schndrn., Schlocksche St. 16a.
— J., Zimmerm., Moskauer Str. 193.
— Jan, Bautschlr., Marienst. 113, W. 16
— Jan, Bmt., Gertrudstr. 14, W. 2.
— Jan Jan', Werkmstr., Brückenstr. 13.
— Joh. Dav.', Hg., Dorpater St. 20.
— Karl, Fabrikbmt., alte Mitauerstr. 21.
— Karl, Stabskapt., Essenhöf. St. 2a.

Karl Grünberg, Matthäistr. № 54, im eigenen Hause. Telephon № 2402. Die besten Gummireifen der Welt.

Nur importierte Weine in grösster Auswahl.

— Karl, Stauer, Schlocksche Str. 10.
— Karl, Zimmerm., Alexanderstr. 115.
— Lisa, Frau, Ritterst. 102.
— Mart., Hsb., Brückenstr. 11.
— P., Küster an d. Trinitatiskirche, Brückenstr. 13.
— Vikt. P., Kassir., Hilfsstr. 9, W. 4.
— Wilh., Buchhltr., Alexanderstr. 141.
Podobed, Alex., Schmied, Mitauer Ch. 52.
Podoksik, Leib, Mützenm., Ritterst. 102.
Podolsky, Karl, Hsb., Annenh. Str. 9.
— Leon, Tschlr., Katharinendamm 19.
Podon, Alex., Hdlr., Dünaburger St. 18.
Podpeschnikow, Feod., Maurer, Jaroslawsche Str. 54.
Podradenkow, Ank., Priester, Uferstr. 73.
Podrecky, Emilie, Telefonbmtn., Ernestinenstr. 17.
v. Podrez, A. u. W., Korbw. u. Buchhdlg., Romanowst. 15.
Podrjatschik, Jak., Schuhm., Lubahnsche Str. 15.
— K., Hsb., Wjasmasche St. 3, W. 1.
— Karl, Stellm., Reformirte St. 14.
Pods, Friedr., Hsb., Expreß, kl. Lagerstr. 57.
Podsche, Jak., Schuhm., Marienst. 113.
Podschiwanin, B. A., Hdlr., Elisabethstr. 67, W. 2.
Podsi, Jur., Lackirer, 2. Weidendamm 3.
Podsing, Jak., Hsb., Palissadenstr. 19.
— J., Retouchör, Reval. St. 88, W. 12.
— Joh., Ladendiener, Hospitalst. 19.
— Joh., Tschlr., Bärenstr. 18.
— Jula, Wwe., Alexanderstr. 106.
Podskaln, Mart., Polier, Altonaer Str. 34.
Podwig, Wilh., Schlosser, Gertrudst. 106.
Podwoiski, Sylv. u. Gabr., Strb.-Schaffn., Alexanderstr. 170.
Pöck, Anna, Wwe., Petrifriedhof 13.
— Herm., Schndr., Petrifriedhof 13,
Poedder, Anna, Frau, Hebamme, Nikolaistr. 17, W. 9.
— Karl Iw.', Prok. d. Firma Th. Angelbeck u. Co., Pauluccistr. 9, W. 10.
— Krist., Böttcher, Frauenburger Str. 11.
— Paul, Vers.-Bmt., Nikolaist. 17, W. 9.
Poelchau, Arth., Dr. phil., SR, Oberlehrer, Albertstr. 13, W. 7.
— Arn. Arth.', Korresp., Albertst. 13.
— Heinr. Arth.', Rechtsanw.-Geh., Spr. 9—11 u. 3—4 im Büro Herrenstr. 1, W. 2, Wohnung: Alexanderstr. 12.
— Math., Oberpastors-Wwe., Sandstr. 10.
— Osk. Harald', vereid. Rechtsanw., Spr. 9—10 u. 16—17, Kramerst. 1, W. 3, ☎ 3964.
— Pet. Harald, Oberpastor an d. Petrikirche, Spr. 10—12, Küterstr. 11. ☎ 4645.
Pöld, J., Amtsbote, Gertrudstr. 85.
Pölsch, Karl, Schuhm., Ritterst. 77.
Pönigkau, A., Frl., Bmtn., Sünderstr. 10.
— F., Taxator u. Häuserverw. d. Hypoth.-Vereins, Küterstr. 14, W. 5.
— H., Cand. jur., Syndikus u. Sekr. d. Rig. Hypoth.-Ver., 1. Weidendamm 8.
O. Pöppinghausen, 1. G., Spedition u. Kommission, Inh.: Otto v. Pöppinghausen, Küterstr. 11, ☎ 880.
v. Pöppinghausen, E., Ing.-Chem., Dir. d. Rigaer Knochenmühle George Armitsteadt jun., Moskauer Str. 235.
— Otto, Inh. d. Firma O. Pöppinghausen, Kirchenstr. 13, W. 4, ☎ 3080.
— Rod., Friedensstr. 39, W. 2.
— Wilh., Ing., Schulenstr. 27a, W. 5.

Poerschke, Alex., Wwe., Mühlenst. 37.
— Edit., Lehrerin, Mühlenst. 37, W. 17.
Poça, Elisab., Kontorbmtn., Artilleriestr. 39
— Erwin Jul., Schlosser, Fuhrmannsstr. 18.
— Iw. Krist.', Bachst. 14, W. 2.
— Kasp., Schiffskapt., Dorotheenst. 11.
Poge, Andr., Hsb., Kaugernsche Str. 3.
— Heinr., Schlosser, Wolmarsche Str. 8.
Pogel, Jan, Dw., Ritterst. 63, W. 3.
Pogge, Aug. Ged.', Bankbote, Bäckereistr. 10, W. 9.
— Alex. Karl', Kontorbmt., Wolmar. Str. 16, W. 7.
— Karl Karlow.', Fabrikbmt., Wolmarsche Str. 16, W. 7.
— Wilh., Eisendr., Matthäistr. 105, W. 6
v. Poggenpohl, V., Frl., Alexanderstr. 31.
Pogin, Ilse, Wwe., Adlerstr. 18, W. 2.
Pogoda, Olga, Frau, Ernestinenst. 13.
Pogodin, Georg, Bmt., Versohn. St. 2.
— Anna, Wwe., Säulenstr. 82, W. 8.
— Paul, Georg', Bürodiener, Versohn. Str. 2.
Pogorelow, Alex., Bürobmtn., Sprenkstr. 52.
Pogrebnoi, Iw., ehem. Bmt., Säulenstr. 61, W. 9.
Pogul, J., Hsb., Färberstr. 20, Q. 1.
— Karl, Schmied, Pernauer Str. 19a.
— Krisch, Hsb., Holzstr. 3, W. 1.
— Math., Hsb., Champetresche Str. 67.
— Pet., Maler, Hilfsst. 11, W. 2.
— Pet., Tschlr., Alexanderst. 107, W. 12.
Pogumirski, Pet. Jos.', Stationsvorst.-Geh., 2. Weidendamm, Güterbahnh. 2
Ed. Pohd, 2. G., Drogen, Inh.: Eduard Pohd, Kalnezeem. Str. 86, ☎ 4437.
Pohd, Ed., Inh. d. Firma Ed. Pohd, Kalnezeemsche Str. 86.
Pohge, Karol., Wwe., Pernauer Str. 23a.
— Klem., Musiker, Gertrudstr. 133.
— Amanda, Handarb., Säulenstr. 44.
— Anna, Kindergärtn., Kalnezeemsche Str. 25.
— Anna, Wwe., Alexanderstr. 136.
— Ant., Schlosser, Säulenst. 55, W. 11.
— Ant., Vorarb., 2. Weidendamm 5.
— Arth., Dipl.-Ing., Birkenst. 17, W. 4.
— Aug., Kutscher, Nikolaist. 67a.
— Dor., Wäsch., Wenden. St. 13, W. 6.
— E., Arensburger Str. 3, ☎ 4121.
— Ed. Karl', Hg., Amalienst. 15, W. 2.
— Elise, Wwe., Gymnastikst. 6.
— Emma, Schndrn., Friedensst. 5, W. 8.
— Hans, Kol.-Hdl., Bullensche Str. 16.
— Jak., Maler, Peterholmsche Str. 13.
— Jan., Artellschtsch. Jakobsstr. 24.
— Jan, Hsb., Windauer Str. 28, W. 1.
— Jan, Vorarb., Mastenst. 1.
— Jan, Schmied, Helenenstr. 27, W. 2.
— Mar., Plätterin, Ernestinenstr. 9.
— Mart., Hausverw., Dondanger Str. 7.
— Mich., Frisör, Puschkinboul. 10, W. 21
— Mich. Jan', Modelltschlr.-Mstr., Rutzausche Str. 23.
— Nik., Masch., Romanowstr. 57, W. 2.
— Trine, Wwe., Hdlrn., Ritterstr. 41.

Aktien-Gesellschaft der Maschinenfabrik, Eisengiesserei und Kesselschmiede
Richard Pohle,
1. Weidendamm 17/19. Tel. 139.

Aktien-Gesellschaft der Maschinenfabrik, Eisengiesserei und Kesselschmiede „Richard Pohle", 1. G., Direkt.: Joh. Karl Fr. Hartmann, Oskar Hartmann, Paul Peterson, Hans Jensen, Dir.-Kand.: Otto Bagdahn, J. A. Herskind, A. E. Pabst, dispon. Direktor: Hans Jensen, 1. Weidendamm 17/19, ☎ 139.
Pohle, Ans, Tschlr., Artilleriestr. 26.
— Anna, Wwe., Pens., Kreuzst. 2.
— E., Architekt, Schulenstr. 13.
— Ernst Joh.', Betriebsleiter d. Fabrik Sellier & Bellot, Kalnezeem. Str. 96.
— Franz, Stauer, Baumstr. 1.
— Herm., Zimmerm., Sternstr. 3, W. 6.
— J., Dir. d. Spar- u. Vorschußkasse des Rigaer lettischen Handwerker-Hilfsver., Säulenstr. 20, W. 13.
— Jak., Maler, Hasenholm. Ufer 10.
— Jul., Hdlrn., Hilfsstr. 12, W. 16.
— Karl, Maurer, 2. Weidendamm 21.
— Karl, Kellner, Peterholm. St. 2.
Pohlis, Karl, Masch., Torfst. 1.
— Mart., Bäckerei, Suworowst. 53.
— Mart., Hdlr., Lubahnsche Str. 13.
— Mart., Untermstr., Torgelsche St. 2.
— Pet., Hsb., Pleskauer Str. 12.
Pohlmann, Aug. Wass.', Arbeiter, Blumenstr. 9.
— Ottilie, Wwe.,, Säulenstr. 40, W. 7.
R. Pohne, 2. G., Trakteur, Inh.: Rob. Pohne, Schoonerstr. 3, ☎ 3366.
Pohne, Franz, Kol.-Hdl., Goldingerstr. 2.
— Ant., Frl., Schndrn., Fuhrmannsst. 7
— Heinr., Arrendator, Mosk. St. 172a.
— Ed., Schndr., Sprenkstr. 69, W. 35.
— Ida, Hsbn., Goldinger Str. 2.
— Joh., Kleiderhdlg., Herrenstr. 15, ☎ 4882.
— Joh., Schndr., Schlocksche Str. 87.
— Joh., sen., Hsb., Schlocksche St. 87.
— Luise, Wäsch., Fuhrmannsst. 7, W. 5.
— Rob., Inh. d. Firma R. Pohne, Schonerst. 3.
Pohoski, Stan. Mich.', Bahnbmt., Gertrudstr. 70.
Pohreet, Anna, Schndrn., Antonienstr. 11
— Georg, Wraker, Elisabethstr. 7.
Pohris, Pet., Zimmerm., Schlock. St. 64
Pohrmann, Karl, Maler, Ritterst. 119.
Pohrt, A., Fabrikbmt., Sprenkst. 52, W. 8
— A., Wwe., Suworowstr. 40, W. 8.
— Alex., Priv., Mühlenst. 2, W. 17.
— Alexandra Nik.', Bmtn., Mühlenstr. 2.
— Alwil, Kassaführ.-Geh. d. Vorst. Feuervers.-Ges., Mühlenst. 2, W. 17.
— Berta, Frl., Kirchenstr. 13, W. 1.
— Elisab., Frau, 1. Weidendamm 10.
— Gertr., Oberin, Duntenhof. Str. 16.
— Gust. Joh.', Hg., Industriestr. 7.
— H., Alexanderst. 28, ☎ 5317.
— Joh. Bernh., Mitinh. der Firma P. H. Rosenkranz u. Co., 2. Weidend. 11.
— Markus, Arzt, Spec. f. Geburtshilfe, Spr. 8—10 u. 4—5, Jesuskirchenstr. 15
— Nik. Nik.', Bankbmt., Mühlenstr. 2.
— Nik. Uno', Ing.-Chem., Leiter d. Laborat. d. Ges. „Prowodnik", Albertstr. 5, W. 8, ☎ 3274.
— Otto, Pastor, Bäckereistr. 10, W. 10.
— Rich. Bruno', Industriest. 1a, W. 7.
Pojewsky, J., Diener, Wolgund. St. 39.
Poisch, R., Bahnbmt., Säulenstr. 92.
Pok, Karl, Ing., Schlocksche Str. 5.
Pokaljuk, Stan. Jos.', Zivil-Ing., Jägerstr. 4, W. 11.
Pokaln, Anna, Wwe., Marienst. 24, W. 9

Karl Grünberg, Matthäistr. № 54, im eigenen Hause. Telephon № 2402. Die besten Gummireifen der Welt.

Ch. Jürgensohn, Weingrosshandlung, Wallstr. Nr. 20. Telephon Nr. 106.

Pokarr, Aug., Bmt., Wilnasche Str. 17.
— Wold. Aug.', Fabrikbmt., Suworowstr. 136.
Pokatilow, F. J., WSR, Dir. d. Realschule Kaiser Peter I., Puschkinboul., Schulgeb. O. 1.
Pokewitz, Jur, Hsb., Sternst. 28, W. 1.
Poklad, Jw. Pet.', Bahnbmt., Champetresche St. 11, W. 1.
Poklewski-Koziell, W. St., Oberst, Milit.-Ing., Zitadelle 11.
Pokolowski, M., Bahnbmt., Säulenst. 51.
Pokorny, Alex., Buchdr., Suworowstr. 47.
— L., Wwe., Suworowstr. 47, W. 8.
Pokrand, Franz, Mech., Helenenst. 14.
— Reinh., Masch., Schlocksche St. 81.
Pokroi, S., Schndr., Steinstr. 14.
Pokrow-Kirchhofs-Verwalt., Pokrowstr., ☎ 3749.
Pokrowski, Alex. Fed.', Bahnbmt., Wolgundsche Str. 32.
— P. W., Milit.-Arzt, Romanowst. 17.
Pokrowskoi, A. S., Lehrn., Mosk. Str. 118.
Pokschan, U., Zimm., 2. Weidendamm 4.
Pokschen, Stan., Hg., 2. Weidendamm 4.
Polak, Jan, Hsb., Gymnasiststr. 3.
— Jur, Dw., Gertrudstr. 70, W. 36.
Polanski, Krist., Schmied, Matthäistr. 107.
Polaiko, J., Kol.-Hdlg., Ritterstr. 36.
Polatschenko, Jw., Schuhm., Ritterst. 79.
Polée, Nik., Bürobmt., Hagensbergerstr. 6.
— Ottilie, Wwe., Hagensberger St. 6.
Polenz & Beck, 2. G., Handelsverm., Inh.: Aug. Polenz, Hans Beck, Mühlenst. 58, ☎ 3979.
Polenz, Alide, Wwe., Konv. z. heil. Geist 11, W. 1.
— Arth., Konv. z. hl. Geist 10, W. 2.
— Aug. Jw., Prok. d. Firma Lucien Boone, Mitinh. d. Firma Polenz u. Beck, Mühlenst. 58, W. 5.
Poles, Ed., Werkmstr., Goldingerstr. 11
— Ella, Kassir., Newastr. 7, W. 7.
— Ella, Frl., Scharrenst. 19, W. 4.
— Heinr. Rob.', Korresp., Newastr. 7.
— Pet., Wächter, Schlocksche St. 26.
— Rob., Gasanst.-Bmt., Newastr. 7.
— Wilh., Maurer, Grandstr. 1.
Poleschka, Oss., Tschlr., Pernauer St. 22.
Poliwitz, Jak., Auss., Hospitalst. 33.
Polgujew, Serg., Glasm., Dampfstr. 80
Poljak, K., Eisenhdlr., Jesuskirchenst. 1.
Poljakow, Beines, Makler, Kurmanowstr. 1
— Alex., Schuhm., Pernauer Str. 25.
— Elisab., Wwe., Karolinenstr. 7, W. 6.
— Feod., Dw., Schlocksche Str. 30.
— Fr., Schuhm., Jakobstädtsche Str. 15.
— Jak., Maurer, Schwartzenh. Str. 1.
— Jw., Schuhm., Hospitalst. 6, W. 7.
— Malka, Wwe., Sprenkst. 6, W. 8.
— Oss., Schuhm., Slavenstr. 3.
— Paul, Schuhm., Hospitalstr. 49.
— Schewel, Kfm., Thronfolgerboul. 31.
Poljanin, Mefodi Prokof.', Stabskapt., Kanzleidir.-Geh. der Oreler Bahn, Elisabethst. 12, W. 8.
Poljansky, Nik., Hdlr., Eliasstr. 6, W. 8.
— Nik., ehem. Oberlehrer, Alexanderstr. 32, W. 10.
Polidorow, Marie, Generals-Wwe., Nikolaistr. 53, W. 11.
— Wlad. K., Kapt., Nikolaistr. 53.
Polikant, Step., Kunstmaler, Moskauer Str. 273, W. 7.
Polikarpow, W., Wwe., Gerberstr. 5.
Polikow, W., Bmt., Grabenstr. 16.
Polilunas, Jw., Musiker, kl. Lubahnsche Str. 7.

Polin, Dav., Getreidehdlr., Mühlenstr. 122.
Polis, Jula, Schndrn., Suworowstr. 80.
— Aug., Werkmstr., Weitzenhöf. St. 1.
Polit, Jan, Kol.-Hdlg., Altonaer St. 35, ☎ 3143.
— Pet., Hsb., Marktstr. 3.
— W., Maurer, Romanowstr. 39, W. 7.
Politour, Alex., Amtsbote, Goldinger Str. 26.
— Flor., Frl., Bürobmtn., Lagerst. 42.
Politow, Mich. Jw.', Stationsvorst.-Geh., Bärenhofsche Str. 16, W. 1.
Politur, R., Werkst. f. Gas- u. Wasseranl., Scharrenstr. 25, ☎ 1990.
Poljubow, A., Hdlr., Katholische St. 56.
Poliwai, Marie, Frl., Marienmühlenstr. 4, W. 9.
Poliwatis, Sofie, Schndrn., Popowst. 3a
Poliwko, Leont., Frau, Nikolaist. 52.
Polizei-Verw., Stadt-, Theaterboul. 16, ☎ 303.
Kreis- und Bezirks-Polizei-Verwaltungen, Sieh Register Seite 2.
Polkaunik, J., Kol.-Hdl., Gogolstr. 5.
Polko, Elise, Frl., Schmiedestr. 9, W. 7.
Polkowski, P., Tschlr., Jakobstädt. St. 35
Polley, Arth., Hg., Artilleriest. 11, W. 28
Polnische Vereinigung, Suworowstr. 7.
Polnischer Hilfsverein „Biene", Suworowstr. 7.
Polnisches Bildungswesen, Suworowstr. 7.
Polobinsky, Joh., Kirchendiener, Schloßplatz 5.
v. Polonski, Anna, Oberstleutn.-Wwe., Karlsstr. 15.
Polonski, Ant., Vorarb., Industriestr. 8.
Polosow, Jw. Fl.', Dr. med., Militär-Arzt, Parkstr. 1a, W. 5.
Polotzki, Aron Sem.', Bevollm. d. Firma A. J. Merkuljew, Schmiedestr. 66, ☎ 3433.
— Jsr., ebr. Lehrer, Smolensker Str. 1.
— Wulf, ebr. Lehrer, Newast. 9, W. 54.
Polschansky, Andr., Agent, Schwartzenhöfsche Str. 1, W. 12.
Polsinski, Pet. Step.', SR, Direktor am Nikolaigymn., Schulgeb., Nikolaistr.
Polster, Osk., Hsb., Schuhleistenfabr., Schreyenbusch 2, 21.
Poltarewski, Mich., Hdlr., kl. Moskauer Str. 13.
Poltermann, Anna, Schndrn., Palissadenstr. 45.
Poltrock, Osk., Schuhm., Alexanderst. 164
Poltz, Pauline, Wwe., kl. Stationsstr. 3.
Poluektow, A., Lehrer, Alexanderstr. 98.
— Fed., Oberst a. D., Matthäist. 49.
— Ludovika, Progymnasium, Alexanderstr. 98.
Polunin, Nik. Jw.', Bahnbmt., Sprenkstr. 29.
„Polyglott", Sprachverein, Gertrudstr. 6.
„Polyglott", Romanowst. 62, W. 8.
Polytechnisches Institut, Thronfolgerb. 19, ☎ 592 u. 2148. Puschkinboulevard, ☎ 1291. Verwaltungsrat, Kanzlei: Turmstr. 4, ☎ 2932. Sieh Register Seite 2.
Pomeranski, Nik. Jak.', Kapt., Romanowstr. 20a, W. 2.
Pomeranz, Chaim Dav.', Schuhm., Peterholm. St. 3 u. 14.
— Matw., Schuhm., Tulasche Str. 21.
— Noch., Schuhm., Peterholm. Str. 3.
Pommer, Chr. Joh.', Fabrikbmt., Baumwoll.-Manufakt. Strasdenhof.
— Ed., Hsb., Jurjewstr. 4.
— Karl, Schlosser, Schreyenbusch 1, 42.
— Wlad., Bankbmt., Nikolaist. 27, W. 19
— Wlad. Jw.', Werkmstr., Walzwerkst. 3

„Pomoschtsch", 2. G., Versich.-Ges. in St. Petersburg, General-Repräsentant in Riga: Robert Fraenkel, in Firma Gebrüder Fraenkel, Sandstr. 17, ☎ 13.
Ponarewski, Lew. M., Bahnbmt., Gertrudstr. 97, W. 3.
Poncet de Sandon, Bron. Bron.', KR, Adj.-Prof. am Polyt., Mühlenstr. 3.
Pone, Jndr., Einfahrt z. schwarzen Hahn, Steinst. 6.
Ponisowski, W., Apotheker, Mühlenst. 157
Ponk, Jan, Hsb., Altonaer Stt. 17.
Ponkrato, Nik., Kutscher, Kirchenst. 41.
Ponomarew, Ant. Nik.', Bahnbmtn., Salwensche Str. 4, W. 3.
— Anna, Oberstleutn.-Wwe., Zitadelle 3a, W. 6.
Pontag, Alex., Maler, Mühlenst. 48.
— Rob., Holzhdlr., Mühlenstr. 20, W. 23
Ponte, P., Gärtner, Kirchhofsstr. 16.
Ponteck, Mart., Schmied, Wenden. Str 19
Pontowski, Ant., Dw., Hirtenst. 1, W. 29
Pooch, Osk., Hg., Albertstr. 3, W. 2.
Pool, Anna, Wwe., Aufw., Fellin. St. 3
Poola, E., Justr.-M., Lagerstr. 61.
— Joh., Kupferschm., Moskauer Str. 53.
Poorten, Guido, Arzt für Frauenkrankh., Spr. 9—11 u. 16—17, Alexanderstr. 28, W. 3, ☎ 3424. Unbemittelte Mont., Mittw. u. Freit. 11—12 in der Ambulanz des roten Kreuzes.
— Julie, Frl., Ritterstr. 23.
— Karl Ad.', Commerzb.-Bmt., Gertrudstr. 22, W. 14.
— Leon., HR, Sekr. des Quartieramts, Nikolaistr. 23, W. 15.
— Marie, Wwe., Thronfolgerboul. 23.
— Rob. Adalb., SR, ält. Forstrevident, Newastr. 36, W. 10.
— Valerie, Frl., Wallstr. 20, W. 13.
Pove, Karl, Hsb., Teichstr. 3.
Popen, Mart., Maurer, Helenenst. 13.
Popenis, Franz, Hsb., Jaroslaw. Str. 93.
Popertis, O., Bahnbmt., Romanowstr. 111
Popilianer, Mend., Klempner, Dünamündesche Str. 45.
— Mend., Hdlr., Dünamünd. Str. 32.
Poplak, Sim., Tuchfärb., Schmiedestr. 59.
Poplawski, Step., Dw., Ritterstr. 111.
Poplinski, Step., Zimmerm., Moskauer Str. 117.
Popolowski, Mich., Tschlr., Fuhrmannsstr. 36.
Popovinski, Fitenia, Wwe., Kalnzeemsche Str. 19.

Gebrüder Popow,
gegründet 1788.
Eisen, Stahl, Kupfer und andre Metalle.
Oel, Tran, Teer usw.
Stahlwarenhandlung.
Tabak-Fabrik.
Spezialitäten:
Bakun, Doroginka und Schwizent.
Kontor und Niederlage: Sünderstr. Nr. 35.
Hauptniederlage und Fabrik: Popowstrasse 6.

Karl Grünberg, Die besten Gummireifen der Welt.
Matthäistr. № 54, im eigenen Hause. Telephon № 2402.

Eigene Filialen: Mühlenstr., Ecke der Suworowstr., Tel. 325. Hagensberg, Waldstr. 4a, Tel. 3950.
Weberstrasse, Ecke der Altstadt, Tel. 1569. Mitauer Chaussee 12, Tel. 3055.

Karl Grünberg, Matthäistr. № 54, im eigenen Hause. Telephon № 2402. Die besten Gummireifen der Welt.

Gebrüder Popow, gegründet 1788. 1. G. Eisen und Stahlwaren. Tabakfabrik (Bakun), Inhaber: Maria Samsonowna Kansky, geb. Wolgin, Maria Parfenjewna Popow, geb. Bolschakow, Olga Joakimowna Pirang, geb. Petschatkin, Wlad. Joakimowitsch Petschatkin und Jewdokija Grigorjewna Petschatkin, geb. Kaschkin, General-Bevollmächtigter: Ingenieur-Technologe Nik. Juljewitsch Pirang. Koll.-Prok.: Frl. Iraida Ignat.' Schutow und Wilh. Mylius. Kontor: Reußische Str. 1, Ecke Sünderstr., ☎ 214, Magazin ☎ 997, Niederl.: Popowsdamm 6/8, ☎ 236 u. 1162.

Pawel S. Popow, 2. G., Eisen, Stahl- und Messingwaren, Haus- u. Küchengeräte. Inh.: Kath. Petrowna Popow, geb. Dolbeschew, Prok.: Nik. Popow, Sünderstr. 32, ☎ 1256.

Gesellschaft für Teehandel
Gebr. K. & S. Popow
in Moskau.
Vertreter für Liv- und Kurland:
Adolf Christ'. Jurewitsch
Gertrudstr. 10/12,
Ecke der Alexanderstrasse.
Tel.-Anschluss.

Popow, A. S., KS, Untersuchungsrichter, Marienstr. 50, W. 1.
— Anast., Wwe., Gertrudst. 75, W. 8.
— Andr. Jak., Schriftf., Dorp. Str. 97.
— Anna, Wwe., Fruchtstr. 10.
— Arkadi, Bmt., Talst. 11, W. 2.
— Euphr. geb. Gottschalk, Wend. Str. 25.
— Gabr., Postbmt., Suworowstr. 11.
— Jest. Iw.', Exped., Wenden. Str. 25.
— Iw., Badestub.-Verw., Suworowstr. 54.
— Iw., Töpfer, Moskauer Str. 271.
— Iw. Jeg.', Bahnbmt., Palissadenstr. 10, W. 29.
— Kapit., Wwe., Mühlgrabener Str. 6.
— Kath. Petrowna, geb. Dolbeschew, Inh. der Firma Pawel S. Popow, Kunststr. 1, W. 1.
-- Konst., Privat-Rechtsanw., Schulenstr. 13, W. 18, ☎ 4328.
— Konst., Tschlr., Katholische Str. 4.
— Kusma, Schlocksche St. 11, ☎ 5143.
— M. D., Stabsrittmstr., Chef d. Moskau-Rig. Eisenb.-Gensd., Kurmanowstr. 16, W. 4.
— Marie, Wwe., Turgenjewstr. 21.
— Mich., Bahnbmt., Moorst. 48.
— N. K., Tabakhdl., Schwarzhäupterstr. 2.
— Nik., Kontorbmt., Revaler Str. 58.
— Nik. Flor.', Prok. der Firma Pawel S. Popow, Kunststr. 1, W. 2a, ☎ 247.
— Pet., Bahnbmt., Kandauer Str. 24.
— S., Stabskapt., Romanowstr. 43.
— S. J., TR, Untersuchungs - Richter, Gregorst. 4a.
— Serg. Iw.', Kanzleidir. d. Rig. Lehrbez., Kirchenst. 36, W. 13.
— Simeon, Priester, Uferstr. 73.
— Tich., Revisor, Adlerstr. 4, W. 8.
— Viktor, Iw.', Stabskapt., Alexanderstr. 98, W. 8.
— Wass., Hdlr., Mosk. Str. 139.
— Wlad. Nik.', Kapt., Säulenst.20, W.6
Powowski, Bahnbmt., Fabrikantenst. 5.

Julius Popp, 2. G., Huthdl., Inh.: Kath. Popp, geb. Drucker, Prok.: Gust. Popp, Kalkst. 18, ☎ 892.

Julius Popp, 2. G., Hut-Agentur, Inh.: Kath. Popp, geb. Drucker, Prok.: Gust. Popp., kl. Schmiedest. 1W12, ☎ 3355

Popp, E., Schuhm., Lärmstr. 19, W. 2.
— Alex., Oberkellner, Laubst. 15.
— Anna, Putzm., Schmiedestr. 8.
— Feod., Maurer, Jaroslawsche Str. 20.
— Fr., Schndr., Kalkstr. 27, Q. 14.
— Friedr., Hsb., Atgas. Weg 7.
— Friedr., Masch., Gertrudstr. 123.
— Georg, Auff., Dünaburger Str. 34.
— Georg, Hausverw., Mühlenstr. 60.
— Gust., Prok. der Firmen Jul. Popp, Basteiboul. 7W9, ☎ 5345.
— J., Amtsbote, Mosk. St. 61, W. 3.
— J., Kol.-Hdl., Schlocksche Str. 63.
— Joh. jun., Hsb., Schmied, Schlocksche Str. 63.
— Joh., Schmied, Matthäistr. 141.
— Joh., Schuhm., Theaterstr. 7, W. 2.
— Joh., Uhrm., Dorpater St. 30.
— Julie, Wwe., Hsbn., Schmiedestr. 7.
— Karl, Schndrmstr., Nikolaistr. 17.
— Karl, Töpfermstr., Alexanderstr. 103.
— Kath., geb. Drucker, Aeltesten-Wwe., Inh. d. Firma Julius Popp, Kalnezeemsche Str. 27, ☎ 2719.
— Konr., Hsverw., Schlocksche St. 63.
— Ludw., Bmt., Ritterstr. 79, W. 19.
— Luise, Hsbn., Schwartzenhof. Str. 15.
— Marie, Wwe., Säulenst. 76, W. 38.
— Otto Georg', Prok. d. Firma Adalb. G. Berg, Königsstr. 6, W. 3.
Poppe, Andr., Bahnbmt., Moorst. 37.
— Jak., Hsb., Moorstr. 37.
— Watzl., Konditor, Matthäistr. 82.
Poppenmacher, Jenny, Näht., Mühlenstr. 157, W. 8.
Popver, Sim., Bevollm. d. Firma Gebr. J. u. D. Segeda, Pauluccist. 6, W.7.
Poradowski, Paul Arnold', Kontorbmt., Waldstr. 6.
Poraklowski, Ottilie, Wwe., Marienst.67
Porath, Vikt. Georg', Hg., kl. Schloßstr. 13, W. 6.
Poreet, Andr., Bahnbmt., Antonienst.15.
— Joh., Bahnbmt., Matthäistr. 97.
— Joh., Buchhltr., Pernauer St. 22a.
— Joh., Schlosser, Hospitalst. 14.
— Wilh., Portier, Artilleriestr. 53, W. 3
— Wilh., Frl., Sprenkst. 26, W. 4.
Poremski, Franz, Schlosser, kl. Lagerstr.19
— Oss., Kurzw.-Hdlg., Revaler St. 85.
— Wass., Hdlr., Revaler St. 36.
— Wjatsch., Kurz.-Hdlg., Alexanderstr. 99.
Porep, Charl., Wwe., Pension, Alexanderstr. 126, W. 6.
— J., Theaterdiener, Romanowstr. 66.
Poresch, Arth., Buchhltr., Theaterboul. 3.
— Aug., SR-Wwe., Mühlenstr. 60, W. 3.
— Olga, Frl., Gertrudstr. 101, W. 6.
— Olga, Frl., 1. Weidendamm 15.
— Olga, Wwe., Pens., Newast. 9, W.30
Porga, Karl, Hsb., Wolgund. Str. 47.
Poriter, Karl, Holzhdlr., Marienst. 39.
— Pet., Schlosser, Dorotheenst. 50.
Pormal, Jak., Fuhrm., Peterholmsche Str. 14a.

J. R. Porogowd. 2. G., Manuf.-W., Inh.: Isaak Porogowd, Schmiedestr. 56.

Porogowd, A., Kfm., Säulenstr. 65.
— Is., Inh. d. Firma J. R. Porogowd, Marienst. 3, W. 9.

Poroschenko, Math., SR-Wwe., Böttcherstr. 5, W. 5.
Porowitz, Gust., Zimm., Fuhrmannsstr. 4.
Porsch, G., Kirchendien., Herderpl. 4.
— Marie, Wwe., Taubenst. 8.
Porshesinsky, Mart. Iw., HR, Militär-Topogr., Säulenstr. 40, W. 6.
Porten, Alb., Lehrer, Grenzstr. 28.
v. Porthan, Ed., Bevollm. des Zweigkontors d. Rig. Kommerzb., Mühlenstr. 30, W. 3, ☎ 4424.
Porthan, Hermine, Frl., Conv. zum hl. Geist 11, W. 6.
— Regina, Kfm.-Wwe., Schulenstr. 14.
Portig, Gust. Franz', Bürochef, kl. Münstereistr. 5, W. 3.
Portmann, Kr., Theehaus, Wenden. Str. 2
— Kr., Hdlr., Revaler Str. 25, W. 24.
Portnoi, Sal., Schndr., Sprenkstr. 9.
— Adam, Zimmerm., Matthäist. 121.
Portugiesisches Konsulat, Münzstr. 9, ☎ 272.
Poruschenko, Iw., Schmied, Hospitalst.35
Porzycki, V. F., Tanzlehrer, Antonienstr. 9, W. 13.
Poschago, Kas., Masch., Hospitalstr. 47.
Poscharsky, Anna, Frau, Säulenstr. 68.
Poschechanow, Feod., Wwe., Karolinenstr. 7, W. 6.
— Nik., Buchhltr., Karolinenst. 7, W. 6.
Poschkewitsch, A., Schuhm., Kathol. Str. 58
— A., Frisirsalon, Schreyenbusch 1, 4.
Poschkus, Anna, Wäsch., Artilleriestr. 42.
— Dim., Hsb., Marstr. 20.
— Jos., Schlosser, Jakobstädt. St. 9.
Poschokinsky, Kath., Hausverw., Grenzstr. 2
Posdin, Alex., Rechtsanw.-Wwe., Martastr. 9, W. 2.
Posdnjakow, Alex. Rom.', Reichsb.-Bmt., Alexanderstr. 92, W. 6.
— Iw. Nik.', Bahnbmt., Suworowst.92.
— Osi., Schuhm., Moskauer Str. 191.
— Sam., Zimm., Jaroslawsche Str. 21.
Poseidon, Waschanst., Inh.: Krist. Peterson, Mühlenstr. 74.
Posewerk, Herm., Bierhdlg., Gogolst. 21.
— Karol., Wwe., Lazarethstr. 6, W. 5.
Posharyski, W. M., Ger.-Pristaw, Spr. 4—6, Dorpater Str. 55a, ☎ 3703.
Posik, A., Schuhm., Dünaburger St. 22.
Posingis, R., Assainisat.-Gesch., Rumpenhofsche Str. 13a, ☎ 2285.
Poskitt, James W., Koll.-Prok. d. Firma Helmsing & Grimm, Schloßstr. 21, ☎ 196.
Poslewitsch, O., Schlosser, Ritterst. 84.
Posner, Jul., Pantoffelm., Marienst.82.
Posnjak, Oss., Dw., kl. Palissadenstr. 10.
— Marie, Schndrn., Witebsk. St. 1.
— Mich., Polizeibmt., Ritterst.77, W.36
Posnjakow, Jegor Wass.', Theaterdiener, Albertstr. 13, W. 19.
— Mart., Schuhm., Suworowstr. 100.
Posnikow, Marie, Wwe., Alexanderstr. 34.
— Pet., Pianist, Gertrudst. 60, W. 4.
Posnow, Elis., Wwe., Revaler Str. 82.
Posol, Mar., Wwe., Elisabethstr. 55.
Pospelow, Jef., Bmt., Ehstenstr. 2, W. 6.
— Math., Frau, Torgel. Str. 6, W. 22
Possehl, Aug. Gust.', Hgn., Königsst. 32.
— Emilie, Schndrn., Königsstr. 32.
Possekel, Karl, Tschlrmstr., Bausk. Str. 2.
Possel, Doroth., Wwe., Matthäistr. 29.
— Joh., Töpfer, Revaler Str. 82.

Baltische Tuch- und Garnhandlung W. Posselt, 2. G., Inh.: Wilhelm Posselt, Suworowstr. 13, ☎ 2670.

Wein- u. Austern-Stuben
Basteiboulevard Nr. 2, Telephon Nr. 80.
Otto Schwarz.
Wein-, Delikatessen- u. Cigarren-Lager
Basteiboulevard, Ecke der Kalkstrasse.

Posselt, Gust., Dir. der A.-G. „Textil", Weißenhofsche Str. 3/7, ☎ 532.
— Ludw. Dir.-Kand. d. A.-G. „Textil", Georgenstr. 4.
— Willy. Dir. d. A.-G. „Textil", Inh. d. Balt. Tuch- u. Garnhdlg. W. Posselt, Nikolaist. 13, ☎ 1706.
Post, Alex., Sägemühlen-Dir., Prok. der Exportzentrale der vereinigten russ. Holzdrahtfabrikanten, Kojenh. Str. 12, ☎ 67.
— Anna, Wwe., Elisabethstr. 77, W. 9.
— Marie, Näht., Suworowstr. 109.
— Paul, Schlosser, Gertrudstr. 45, W. 6.
— Pet., Dw., Polotzker Str. 1, W. 3.
Post-Station u. Equipagenverm., Säulenstr. 42, ☎ 1300.
Post- u. Telegraph.-Verw. des Rigaschen Bezirks, Theaterboul. 15, ☎ 297, Eingang von der Kanalseite. Sieh Register Seite 2.
Haupt-Postamt: Theaterboul. 15, ☎ 382
1. Kontor: Alexanderst. 92, ☎ 5012
2. Kontor: Zaunstr. 1.
3. Kontor: Moskauer Str. 54.
4. Kontor: Marienmühlenstr. 1.
5. Kontor: Mühlgrabener Str. 12a.
Sieh Register Seite 2.
Posternakow, Sofie, Bmt.-Wwe., Revaler Str. 26, W. 2.
Postneek, Mich., Hsb., Kol.-Hdl., Bärenstr. 9.
Poswol, Ed. Gottfr.', Bankbmt., 1. Weidendamm 3, W. 23.
— Fanny, Bankbmtn., Gertrudstr. 62.
— Gertr., Frl., Schmiedestr. 9, W. 17.
Potapkin, S. S., Kol-Hdlg., Schaalst.1
P. M. Potapow (Pee Gulbe), 2. G., Manufakt.- u. Kurzw., Garne, Inh.: Fraide Potapow, Kalkstr. 31, ☎ 1329 und Kalkstr. 35 und 38.
Potapow, Alex., Bahnbmt., Dünab. Str. 17
— Alex. jun., Bahnbmt., Ritterstr. 70.
— Alex., sen., Hsb., Ritterstr. 70, W. 1.
— Alex., Hdlr., Jaroslawsche Str. 23.
— Feod. A., TR, Reichsb.-Bmt., Kurmanowstr. 21, W. 4.
— H., Lehrerin, Ritterst. 70, W. 1.
— Fraide, Inh. der Firma P. M. Potapow, kl. Jungfernst. 3, ☎ 5055.
— J. M., Hsb., Mosk. Str. 75.
— K. A., KReg., Akzisebmt., Ritterstr. 70.
— Tich., Wächter, Mühlenst. 13, W.16.
Potelejew, Feod. u. Nik., Lehrer, Moskauer Str. 259.
JewdokiaPotemkin, 2. G., Konditorei, Dorpater Str. 15/17, ☎ 3675.
Potemkin, Adr., Hsb., Jaroslaw. St.54.
— Anna, Wwe., Rentn., Lagerstr. 56.
— J. P., Kontorbmt., Matthäist. 88.
— Jw., Schuhm., Jaroslawsche Str. 54.
— P. D., Abt.-Chef d. Riga-Oreler Bahn, Schulenst. 13, W. 1.

Julius Potempa
Holzexport.
Parket- und Fournirfabrik. Dampfsägewerke.
Kontor: Sandstrasse Nr. 1/3. Telefon 1680.
Fabrik: Rote Düna, Dampfstr. Nr. 56, Telefon 4229.

Julius Potempa, 1. G., Holzexport und Holzindustrie, Inh.: Jul. Ferd.' Potempa, Prok.: Otto Wilh.' Daum, Sandstr. 1/3, ☎ 1680, Fabrik: Rote Düna, Dampfstr. 56, ☎ 4229.
Potempa, Jul. Ferd.', Inh. der Firma Julius Potempa, Kirchenstr. 5, W. 7. ☎ 4539.
v. Potemsky, Stan. B., KS, Dom.-Verw.-Bmt., Gertrudst. 39, W. 4.
Potemski, Heinr. Bolesl.', Bahnbmt., Gertrudstr. 40.
Poth, Ludw., Masch., Baldohn. Str. 2a.
Potjagin, C., geb. v. Berg, SR-Wwe., kl. Newastr. 6, W. 9.
Potraut, Joh., Schuhm., Lubahn. Str. 6.
Potrecki, Ant., Dreher, Laubstr. 1a, W.7
Potschebutas, Jw., Verleger, Suworowstr. 36, W. 3.
Potschuiv, Wlad., Pol.-Bmt., Elisabethstr. 22, W. 6.
Potschus, Ant., Tschlr., Fuhrmannsst.22.
Pottrat, Julian, Ing., Elisabethstr. 33.
Potzter, Abr., Exped., Mühlenst. 132.
Poulsen, Ew. Pet.', Kontorbmt., Schützenst. 17, W. 6.
Powilaitis, A. R., Kanzleibmt., Mühlenstr. 18.
— Alex., Hsb., Windstr. 31.
— Joh., Bahnbmt., Windstr. 31, W. 7.
— Joh., Hdlr., Windst. 31, W. 11.
— Ossi., Fuhrm., Rabenstr. 14.
Powitz, Jul., Wwe., Karolinenst. 7.
Powodny, Joh., Monteur, Säulenstr. 110
Powolanski, Emil., Frl., Elisabethst. 75.
Pozins, Anna, Schndrn., Mühlenst. 69.
Pracht, Werkmstr., Schlocksche St. 13.
Prachting, Karol., Schndrn., Schulenstr. 14, W. 26.
Praetorius, Pet. Paul, Arzt, Spr. 12—2, Mühlenstr. 13, W. 4, ☎ 2972.
— Theod., Pastor, Religionslehr., Nikolaist. 53, W. 9.
— Warw., Kfm.-Wwe., Andreasstr. 5, ☎ 848.
Prahl, Eug. geb. Grewing, Zeichenlehrerin, 1. Weidendamm 8, Q. 4.
— J. D., Pfefferk.-Hdl., Herrenstr. 22.
Prahm, Andr., Glaser, Marktstr. 2.
— Emma, Schndrn., Ritterst. 49, W. 16
— Ernst, Schmied, Ritterstr. 149, W. 19.
— Konstanze, Frl., Schulenstr. 14, W. 16.
— Mart., Schmied, Sternstr. 31, W. 10.
— Mart., Zimmerm., Säulenst. 49a.
— R., Schlosser, Säulenstr. 86, W. 3.
Prahtneek, Karl, Hsb., Altonaerstr. 36.
— Fritz, Fleischer, Vegesackholm 4, W. 7.
Pramberger, Hel., Frl., Mühlenstr. 55.
Pramm, Karl, Hsb., Littausche Str. 2.
Pranewitsch, Ossi., Gummiarb., Kiefernstr. 3.
Pranis, Kas., Fuhrm., Revaler Str. 58.
— Wlad., Fuhrhltr., Gertrudst. 135.
Prank, Mich., Dw., Kalugasche Str. 12.
Pranspil, Otto, Tschlr., Sternst.23, W.2
Pranzis, Karl, Kol.-Hdlg., Säulenst.76.
Pranzkewitsch, Konst. Wik.', Pol.-Auss., Pokrowstr. 10, W. 26.
Prappe, Jak., Fuhrm., Romanowst. 82.
Praschkewitsch, Alex., Hsb., Kalugasche Str. 21, W. 1.
— Georg, Pharmaz., Suworowstr. 34.
Pratschkis, Franz Ign.', Packmstr., Sofienstr. 7.
Pratschkow, Jefr., Zunahtm., Moskauer Str. 56.
Pratschkowski, Ad., Arrend., Moskauer Str. 273.

Praulin, Aug., Packer, Nordstr. 26.
— Ed., Maler, Marienst. 84.
— Fritz, Hdlr., Ritterst. 149.
— Jak., Obergärtner, Nikolaist. 69.
— Jak. Jak.', Hg., Nikolaist. 69.
— Jan, Klempner, kl. Bausk. Str. 30.
— Jul., Kesselschm., Feldstr. 14, W. 8.
— Marie, Frau, Eliasstr. 3, W. 12.
— Mart., Wraker, kl. Bausk. Str. 30.
— Mich., Portier, Romanowstr. 27, W. 25
— Pet., Kutscher, Popowstr. 6, W. 11.
Praulit, Minna, Wäsch., Mit. Ch. 35.
J. Prawais, 2. G., Getränke, Inh.: Jan Prawais, Alexanderst. 125, ☎ 3449.
Prawais, Jan, Hsb., Inh. d. Firma J. Prawais, Revaler Str. 74, W. 8.
— Lena, Wwe., Revaler St. 74, W. 11.
Prawdin, Raisa Al.', Schulinsp.-Wwe., Romanowst. 27, W. 2.
Prawdowitzki, P., Bahnbmt., Palissadenstr. 25, W. 6.
Prawe, Marie, Wäsch., Rujensche Str. 4.
Prawennikow, Wass., Schleifer, Jaroslaw. Str. 7, W. 4.
Prawzit, Jenny, Wwe., Helenenstr. 15.
Predenberg, Minna, Wwe., Kalnezeem. Str. 63.
Predkill, Nik., Harmonikam., alte Mitauer Str. 20.
Preedan, Jan, Tschlr., Windauerstr. 32.
Preedau, A., Goldschm., kl. Lagerst. 12.
Preede, Ad., Hsb., Appusensche Str. 3.
— A., Bierhdlg., Gartenst. 30.
— Ad., Mälzer, Nikolaistr. 70, W. 6.
— Ad., Schlosser, Alexanderstr. 138.
— Alex., Galvanis., Sprenkstr. 34a.
— Alex., Tschlr., Matthäistr. 141.
— Anna, Wwe., Abgulden. St. 11.
— Anna, Wwe., Sternstr. 20, W. 18.
— Ans, Schndr., Gertrudstr. 109.
— Ant., Brothdlg., Dorotheenst. 10.
— Ant., Wwe., Moorst. 6.
— Charl., Wwe., Todlebenboul. 7, W.11
— Dor., Hsb., Eisenbahnstr. 18.
— Ed., Bmt., Sprenkstr. 23a, W. 33.
— Ed., Buchhltr., Petersb. Ch. 66.
— Edda, Wwe., Altonaer Str. 25.
— Ferd., Weber, Walterstr. 3.
— Friedr., Schmied, Mitauer Ch. 61.
— Fritz, Gärtner, Zeltstr. 2a.
— Georg, Tschlr., Ritterstr. 147.
— Gotth., Hsb., Augustenstr. 10.
— Gust., Schiffskapt., Adselsche St. 9.
— H., Masch., Kohlenstr. 26.
— J., Bierhdlg., Mühlenst. 66.
— J., Fleischhdl., Suworowstr. 51a u. 51.
— J., Hsb., Gabrielstr. 2.
— J., Vergolder, Gertrudstr. 109, W. 42.
— Jak., Fuhrm., Säulenstr. 97, W. 13.
— Jak., Hg., Grenzstr. 1.
— Jak., Hg., Romanowstr. 27, W. 10.
— Jak., Kellner, Katharinendamm 1a.
— Jak., Schmied, Rabenstr. 3, W. 19.
— Jak., Tschlr., Moorstr. 6.
— Jak., Zimmerm., Mosk. St. 193.
— Jan, Bäcker, Altonaer Str. 26.
— Jan, Bierhdlg., Adlerst. 14.
— Jan, Gerber, Bärenstr. 9, W. 25.
— Jan, Hdlr., Schlocksche St. 55.
— Jan, Hsb., Theringensche Str. 17.
— Jan, Hsb., Telegr.,Bmt., kl. Kandauer Str. 15a.
— Jan., Koch, Säulenstr. 45.
— Jan, Kol.-Hdlg., Schiffsstr. 16, ☎ 3929.
— Jan, Maler, Artilleriestr. 53, W. 9.
— Jan, Maler, Ritterstr. 49, W. 22.

Karl Grünberg, Matthäistr. № 54, im eigenen Hause. Telephon № 2402. Die besten Gummireifen der Welt.

Nur importierte Weine in grösster Auswahl.

Karl Grünberg, Matthäistr. № 54, im eigenen Hause. Telephon No 2402. Die besten Gummireifen der Welt.

— Jan, Schlosser, Rumpenhof. Str. 27.
— Jan, Tschlr., Goldinger Str. 11.
— Jan, Zimm., Dünamünd. Str. 45.
— Indr., Elektrotechn., Weißenh. Str. 10.
— Joh., Bmt., Newastr. 14, W. 9.
— Jul., Wwe., Nordst. 23 W 2.
— Jur, Fuhrm., Revaler Str. 62, W. 11
— Jur, Maurer, Gymnastikst. 30a.
— K., Schuhm., Schlocksche Str. 53.
— K. A., Maler, Ritterst. 82, W. 8.
— Karl, Bmt., kl. Kandauer St. 15a.
— Karl, Musiker, Suworowstr. 91, W. 14.
— Karl, Schlosser, Säulenst. 81, W. 9.
— Karl, Vorarb., Hapsaler St. 7, W. 6.
— Karl Karl', Kontordiener, Gertrudstr. 109.
— Kath., Handschuhnäht., Fuhrmannsstr. 35.
— Kath., Wwe., Konv. z. hl. Geist 10.
— Krist., Dw., Herrenstr. 28, W. 1.
— Lisa, Hsb., Gymnastikst. 31.
— Lisa, Theehaus, Peterholmsche Str. 4.
— M., Maler, Moskauer Str. 197, W. 3.
— M., Maurer, Eisenbahnstr. 18.
— Marg., Hsbn., kl. Lubahnsche Str. 13.
— Marie, Schndrn., Wenden. Str. 41.
— Mart., Tschlr., Altonaer St. 25.
— Mik., Fuhrm., Ritterstr. 66, W. 17.
— Paul, Maler, Marienstr. 13, W. 79.
— Pet., Bäcker, Suworowstr. 108, W. 9.
— Pet., Exped., 2. Weidend. 4, W. 32.
— Pet., Gärtner, Pernauer Str., Griesenberg.
— Pet., Hdlr., Lubahnsche Str. 13, W. 7.
— Pet., Hsb., Meinhardstr. 7.
— Pet., Kol.-Hdl., Nordstr. 17.
— Pet., Schmied, Duntenhof. Str. 2.
— Pet., Tschlr., Matthäistr. 4, W. 8.
— Theod. Mark.', Feldscher, Moskauer Str. 172.
— Trine, Wwe., Amalienst. 1.
— W., Frisirsalon, Schlocksche St. 40a.
— Wilh., Schiffskapt., Doblen. St. 4a.
Preedel, Otto, Schndr., Suworowst. 41.
Preedin, Indr., Tschlr., Alexanderstr. 144
— Anna, Hsbn., Moorstr. 39a.
— Theod., Maurer, Talsensche Str. 2.

A. Preedit, Ingenieur.
Rigaer Chemisch-Technisches Laboratorium.
Mühlenstr. Nr. 119, Tel. 3279.
Künstliche Mühlsteine.

A. Preedit & Co., 2. G., Zahnärztliche Bedarfsartikel, Mühlsteine, Chem.-techn. Laboratorium. Kommanditges., Ing.-Techn. Arnold Preedit, einz. offener Gesellschafter, Mühlenstr. 119, ☎ 3279.
Aline Antonie - Preedit, 2. G., ohne Handelsbranche, Alexanderst. 24.
Minna Preedit, 2. G., Inh. einer Manufakturw.-Hdl., Schreyenbusch 2, 9.
Preedit, A., Einfahrt, Mühlenstr. 78.
— Alex., Journalist, Mühlenstr. 15.
— Anna, Hgn., Gertrudstr. 58, W. 3.
— Anna, Hausverw., Espenstr. 3, W. 1.
— Ant., Wwe., Pens., Alexanderstr. 24.
— Arn., Ing., Einz. offen. Gesellsch. der Firma A. Preedit u. Co., Mühlenstr. 117, W. 9, ☎ 3279, Chem. Laborat., Ritterst. 97.
— Art., Setzer, Romanowst. 17, W. 15.
— Aug. Andsch.', Buchhltr., Windauer Str. 4.
— Ed., Brauer, Hapsaler Str. 19.
— Ed., Hdlr., Säulenst. 9, W. 28.
— Ed., Kol.-Hdlg., Schulenst. 32.
— Ed., Schndr., Alexanderstr. 60, W. 6.
— Ed., Zimmerm., Gartenst. 30.
— Elis., Wwe., Friedrichsstr. 1, W. 8.
— Franz, Schmied, Matthäistr. 81, W. 5.
— Heinr., Mech., Romanowst. 17, W. 15
— J., Bierhdl., Schreyenbusch 1,, 2.
— J., Kfm., Sandstr. 8, W. 11.
— J., Kurzw.-Hdl., Schreyenbusch 2, 12.
— Jak., Tschlr., Schlocksche St. 63.
— Jan, Exped., Ritterst. 44, W. 41.
— Jan, Hdlr., Marienst. 84, W. 11.
— Jan., Hsb., Konradstr. 11, Q. 5.
— Jan, Schmied, Schreyenbusch 2, 13.
— Jan, Vorarb., Duntenhöf. St. 20.
— Jan, Tschlr., Schreyenbusch 1, 20.
— Jan, Vorarb., Schreyenbusch 1, 2.
— Joh., Exped., Dünaburger Str. 55.
— Joh., Hsb., Manufakt.-Hdlg., Schreyenbusch 1, 23.
— Joh., Kistenm., Espenstr. 3, W. 2.
— Joh., Schmied, Duntenhofsche Str. 2.
— Joh., Vorarb., Hospitalstr. 31, W. 20.
— Jul., Holzwr., Bullensche Str. 50.
— Jul., Maurer, Pernauer Str. 23a.
— Karl, Chem., Gertrudstr. 55, W. 13.
— Karl, Hdlr., Schreyenbusch 8, 13.
— Karl, Kol.-Hdl., Schiffsstr. 38, W. 10.
— Karl, Zimmerm., Bärenstr. 9, W. 6.
— Karol., Hsbn., Moskauer Str. 152.
— Kristine, Wwe., Friedensstr. 12, W. 4.
— Luise, Schndrn., Sprenkst. 61, W. 23.
— Made, Wirtin, Thronf.-Boul. 31.
— Mart., Dw., Turgenjewstr. 9, W. 5.
— Mart., Exped., Dünaburger Str. 55.
— Mart., Kutscher, Matthäistr. 49.
— Mart., Vorarb., Dampfstr. 33, W. 3.
— Matth., Bierhdl., Konradstr. 11.
— Minna, Hsbn., Schreyenbusch 2, 12.
— Pet., Dw., Suworowstr. 97.
— Pet., Heizer, Schützenstr. 4a, W. 10.
— Pet., Masch., Petersb. Ch. 27, W. 9.
— Pet., Schndr., Artilleriest. 73, W. 7.
— Pet., Schreibw.-Hdlg., Marienst. 106.
— Pet., Wäschehdl., Alexanderstr. 32.
— Rob., Setzer, Sprenkstr. 61.
— Rob., Tschlr., Helenenst. 14.
— Tennis, Schndr., Schreyenbusch 2, 4.
— Wass., Vorarb., Reval. St. 21, W. 6.
Preedkaln, Joh. J., Hg., Parkstr. 8.
Preedneek, J., Auss., Theaterboul. 10.
— Andr., Heizer, Petersb. Ch. 27.
— Joh., Brothdl., Säulenstr. 34, W. 8.
— Nik., Kol.-Hdlg., Romanowst. 59.
— Pet. Pet.', Packmstr., Paulucci st. 8.
— Wilh., Hdlr., Jaroslawsche Str. 44.
Preedolin, Ed., Strb.-Schaffn., Suworowstr. 106.
Preedulan, Kr., Hg., Mühlenstr. 100.
Preedulin, A., Dw., Nikolaistr. 30.
Preekul, Andr., Fuhrm., Nußstr. 5.
— Anna, Wwe., Gerberstr. 5, W. 24.
— Erh., Dw., Matthäistr. 43.
— Fritz, Maurer, Wolgund. Str. 12.
— Wold., Fuhrm., Seestr. 11, W. 17.
Preekun, Dav., Zimmerm., Marienst. 117
Preenin, Andr., Schlosser, Schlocksche Str. 32.
Preezigs, W., Vorarb., Wilnaschestr. 5.
Preezum, Karl, Portier, Antonienst. 2.
Preifschat, Karl Ed.', Bürodiener, Färberst. 19, W. 12.
Preil, Aisik, Hdlr., Amalienstr. 9.
— Jank., Glaser, Altonaer Str. 9.
— Marie Alb., Bahnbmt., Ritterstr. 36.
Preimann, Aug., Auss., Hospitalstr. 16.
— Andr., Fuhrm., Alexanderstr. 176.
— Jan, Schlosser, Eugenienst. 4.
— Joh., Schlosser, Alexanderst. 109.
— Karl, Vorarb., Schreyenbusch 6, 11.
— P. P., Leutn., Matthäist. 49, W. 6.
Preines, Ad., Kontordiener, Behnensche Str. 2.
Preispun, Jak., Lederhdlg., Moskauer Str. 110.
Preiß, Hg., Bauskesche Str. 33.
— Aug., Gärtner, Theresenstr. 10, W. 5.
— Ed., Masch., Schreyenbusch 1, 3a.
— Eruch, Inh. der Firma Cahn & Preiß, Parkstr. 8, W. 1, ☎ 3526.
— F., Schndr., Gerberstr. 6, W. 27.
— Frida, Modew.-Hdlg., Kalnezeemsche Str. 76.
— Jan, Schndr., Ebelshof. Str. 5.
— Joh., Graveur, Theaterboul. 4.
— Joh., Graveur, Säulenstr. 88, W. 24.
— Joh., Schuhm., Färberstr. 15.
— Jsaak, Hdlr., Kalnezeem. St. 76.
— Jtz., Kfm., Schmiedestr. 58, W. 4.
— Karl, Schlosser, Grenzstr. 1.
— Pet., Auss., Matthäist. 11, W. 7.
— Pet., Schlosser, Alexanderstr. 165.
— Vikt., Frau, Bürobmtn., Elisabethstr. 81, W. 3.
Preißler, Joh., Fleischer, Ambosstr. 6.
Prekowsky, Elise, Frau, Kohlenstr. 30.
Prel, Franz, Artellschtsch., Palissadenst. 7
Prellwitz, Heinr., Spinnmstr., Nordeckshofsche Str. 1.
— Karl, Spinnmstr., Nordeckshof. Str. 1b
Prenge, Emil., Schndrn., Revalerstr. 89.
Prenzlau, J., Buchhltr., Säulenstr. 20.
— Eug. Leop.', Hg., Kurmanowst. 11.
— Joh. Joh.', Fabrikauss., alte Mitauer Str. 62.
— Willi, Kontorbmt., Marienst. 4, ☎ 3286.
Preobraschenski, Alex., Wwe., Kemmernsche Str. 5, W. 5.
— Alex., Priv., Pionierst. 4, W. 4.
— J. S., Holzwr., Matthäist. 43, W. 14.
— Jw., Frisiersalon, Matthäistr. 43.
— Marie, Wwe., Turgenjewstr. 6, W. 4.
— Nik. Al., Gertrudstr. 24, W. 21.
— Warw., Wwe., Alexanderstr. 21, W. 6.
Preobraschenski-Kirche, Brückenst., ☎ 771
Preß, Abr., Schndr., Jakobstädt. Str. 10.
— Aug., Frl., Pension, Paulucci str. 11.
— Bernh., Gravör, Schmiedestr. 16, ☎ 4814.
— Hirsch, Kfm., Elisabethst. 22, W. 20
— Jos., Bäcker, Palissadenstr. 24.
— Jsaak, Kleiderhdlg., Mosk. St. 108.
— Jtz., Mützenm., Dorpater Str. 97.
— M., Schndrn., Scheunenst. 3, W. 2.
— Pet., Schuhm., Matthäist. 123, W. 6.
Preßler, Karol., Wwe., Hsbn., Revaler Str. 59, W. 1.
Preßmann, Moses, Kfm., Schwimmstr. 17.
— Boruch, Hdlr., Nordstr. 23.
— M., Hebamme u. Massöse, Schwimmstr. 17, W. 6.
Pressnikow, Pet., Schuhm., Revalerstr. 70.
— Anna, Frau, Marienst. 73, W. 10.
— Pet., Seem., Muckenholm. Str. 33.
— Wass., Buchdr., Uferstr. 37, W. 2.
Preston, Charles Leroi, Kfm., Nikolaistr. 23, W. 20, ☎ 3855.
Pretzel, Georg, Sattler, Duntenh. Str. 24.
Preu, Jak., Zimm., Ritterstr. 58, W. 7.
Preuk, E., Amts-Buchbindermstr., Gesch.: Johannisstr. 3, wohnt Ambothensche Str. 12.
Preus, P., Hdlr., Säulenstr. 96, W. 25.
Prevot, Amalie, Frl., Jägerstr. 4, W. 8.

Ch. Jürgensohn, Weingrosshandlung, Wallstr. Nr. 20. Telephon Nr. 106.

Preylok, Anna, Frau, Marienst. 57.
Prezel, N., Wwe., Säulenst. 107, W. 15.
Prezeneek, Mart., Schreibw.- u. Postkartenhdlg., Suworowst. 93.
Prezig, Rob., Telegr.-Bmt., Grobinsche Str. 3.
„Pribaltiiski Krai", Redakt. u. Exped., Wallstr. 2, ☎ 623.
Priboschitz, Leop., Buchhdlr., Elisabethstr. 101, W. 14.
Prichodjko, Wass. Step.', Bmt., Mühlenstr. 46.
Pridibailo, Kariton, Stabsschr., 1. Weidendammm 9, W. 6.
Prieberg, Karl, Tschlr., Alexanderstr. 170.
Priem, Alb., Inh. der Firma John Ramberg, Nikolaist. 6, W. 1.
— Amalie, Schndrn., Marienst. 31, W. 9.
— E., Klempner, Antonienstr. 7, W. 7.
Priemann, Thom., Werkmstr., Antonienstr. 11, W. 8.
Prieps, F., Werkmstr., Emmast. 15.
Th. Prieskorn, 2. G., Fachgeschäft für Photo-, Litho- u. Typographie, Inh.: Th. Prieskorn, Schloßstr. 21.
Prieskorn, Th., Inh. d. Firma Th. Prieskorn, Gertrudstr. 33, W. 3.
James E. Priestley, 2. G., Steinkohlen, Inh.: James E. Priestley, Albertst. 1, ☎ 5102.
Priestley, James E., Inh. d. Firma James E. Priestley, Antonienst. 9a.
— Mary, engl. Sprachlehr., Antonienstr. 9a, W. 5.
Prietz, M., Wwe., Thronfolgerboul. 4.
— K. K., KS, Bezirksger.-Bmt., Thronfolgerboul. 4, ☎ 1295.
Prihwert, Anna, Hebamme, Alexanderstr. 125.
— M., Hg., Alexanderstr. 125.
Prikaln, Dore, Schndrn., Fuhrmannsstr. 18.
Prikapowitsch, Alex., Masch., Romanowstr. 84.
Prikot, Mich. G., Bahnbmt., Ritterstr. 77
Prikul, Dav., Dw., Alexanderstr. 19.
— Oss., Schlosser, Gertrudst. 100.
Prill, Marie, Wäsch., Hospitalstr. 16.
Prillin, Nad., Wirtin, Moorstr. 14.
Primerow, W. P., Steuerinsp., Gertrudstr. 38, W. 10.

Optiker
N. Prindull,
Sünderstr. 12.
Telefon 2046.

N. Prindull, 2. G., optische Instrumente, Inh.: Nik. Prindull, Sünderst. 12. ☎ 2046.
Prindull, Nik., Inh. d. Firma N. Prindull, Thronfolgerboul. 5, W. 9.
— A., Kontorbote, Matthäist. 109, W. 18.
— Emma, Schndrn., Versohn. St. 2.
— Rob., Briefstr., Gertrudstr. 67, W. 10.
Princerowski, Jw., Dw., Friedensstr. 17b.
Prinkaln, Georg Ad., Masch., Karolinenstr. 19, W. 3.
— Pet., Feilenh., Revaler Str. 73.
Prinz, Andr., Hausverw., Charlottenstr. 19
— Ed., Schlosser, Charlottenstr. 19.
— Felix Georg, Schreiber, Matthäistr. 28a
— Jan, Ankern., Sägerstr. 2.
— Jan, Maler, Wolmarsche Str. 43.
— Jan, Schlosser, Revaler Str. 32.
— Marie, Schiffskapt.-Wwe., Krugst. 1.
— Mart., Dw., Alexanderstr. 59.
— Paul., Frl., Kirchenst. 33, W. 2.
Prinze, Karl, Schlosser, Sternstr. 28.
Pripan, Jak., Tschlr., Marienstr. 84.
Prischgint, Konst., Frisör, Dünamünd. Str. 57.
Prissaschnikow, M., Schndrn., Pauluccistr. 5
Prisselkow, Wlad. S., SR, Glied d. Bez.-Gerichts, Kaisergartenstr. 2, W. 10.
Prissmann, Mich., Getreidehdlr., Elisabethstr. 20, W. 4.
— Moritz Abr.', Kontorbmt., Gertrudstr. 38.
Pristawko, Afan., Schaffn., kl. Palissadenstr. 23, W. 22.
Pritiko, Th. E., Bahnbmt., kl. Palissadenst. 21, W. 1a.
Prittwitz, Alex. Feod., Baron, General-Major, Mühlenstr. 3, W. 2.
Priwert, Karl, Schmied, Schlock. St. 16a
Priwul, A., Wwe., Revaler Str. 61.
Probirkammer, Mühlenstr. 43, W. 1. Sieh Register Seite 2.
Probst, Karl, Montage-Insp., Mühlenstr. 71, W. 7.
Prochorow, Kusma, Tapez., Katholische Str. 33.
Prodameta. Sieh Gesellschaft für den Verkauf von Erzeugnissen usw.
Pröde, Berta Wilh.', Auss., Todlebenboul. 7, W. 11.
Professor, Pet., Hdlr., Eisenbahnstr. 10.
Prokofjew, Fed., Maler, Dünab. Str. 35.
— Feod., Maurer, Annenhöf. St. 17.
— Ilja, Masch., Artilleriestr. 11, W. 13.
— Mich., Schlosser, Kathol. Str. 17.
— Nikita, Bäcker, Mosk. St. 78, W. 2.
— Rom., Schlosser, Weißenhof. Str. 10.
— W. M., Kistenb., Alexanderstr. 52, ☎ 3656, Wohn.: Artilleriest. 9.
— W. M., Stabskapt., Adjutant, Matthäistr. 64a, W. 7.
Prokop, Rob., Geschäftsf. d. Stadtspark., Elisabethstr. 29, W. 7.
— Mar., Wwe., Kathol. Str. 30, W. 13.
Prokopowitsch, Anna, Wwe., Suworowstr. 54.
— Jos. Wikenti', Oberst des 16. Irkutsk. Husaren-Reg., Albertst. 13, W. 1, ☎ 3551.
— Minna, Frau, Pauluccistr. 11, W. 27.
Prokulewitsch, Jw. Grig.', HR, Akzisebmt., Bäckereistr. 10, W. 11.
Promold, J., Kol.-Hdl., Suworowst. 61.
— Joh. Pet.', Drechslermstr., Suworowst. 61.
v. Pronczinski, L., Hg., Jakobsstr. 3.
Pronewitsch, Franz, Werkmstr., Fuhrmannsstr. 16.
— Ant., Walzer, Brückenstr. 3a, W. 12.
Pronin, Chaim, Glaser, Eliasstr. 16.
Pronzkewitsch, Jw., Schlosser, Altonaer Str. 34a.
Proper, Nik., Schndr., Jakobstädt. St. 8.
Proppé, Felix, Kfm., Karlsstr. 27, W. 6.
Prosa, Georg, Schndr., Elisabethstr. 81.
Proschkowitsch, Kusma, Diener, Sprenkstr. 69, W. 30.
— Nikif., Bankdiener, Pokrowst. 12.
Proschtschenko, Prof., Wwe., Jakobstädtische Str. 7, W. 6.
Prosna, Jak., Auss., Hospitalst. 9, W. 15
Prosorowsky, L. M., Klassendame, Newastr. 11.
— Mich. Dm.', Generalleutn., Newastr. 11
Prosser, William William', Korresp., Marienst. 12, W. 7.
Prost, Felix Jak.', Fabrikbmt., Grobin. Str. 3, W. 12.
— Nik., Maurer, Hasenstr. 7, W. 15.
Prostak, Fritz, Hsb., Lange Str. 19.
Prostow, W. M., Fabrikbmt., Dünaburger Str. 54.
— Wass. Mich.', Artelschtsch., Matthäistr. 40, W. 38.
Akt.-Ges. für Fabrikation von Stärke und Syrup „Proswet", 1. G., Akt.-Ges. in Riga, Direktore: Chr. Lietz, W. Grundmann, J. Grundmann. Kandidaten: A. Grundmann u. J. Lietz, Säulenstr. 5, ☎ 253.
Protassow, Mich. Petr.', TR, Prof.-Geh., Industriest. 1a, ☎ 4161.
Protika, Gawr., Kesselschm., Invalidenstr. 1, W. 7.
Protopopow, A., HR, Oberlehrer, Elisabethst. 12, W. 6.
— Irina, Lehrerswwe., Friedensstr. 17a.
— Olimp., Frl., Karolinenst. 25, W. 3.
— Viktor Jw.', Exped., Hospitalst. 31.
Protschek, Victoria, Lehrerin, Katholische Str. 21.
„Providentia", Lebens- u. Unfall-Versicherung in Warschau, Generalagent: Eug. Bernhardt, Herrenstr. 21, ☎ 702.

Gesellschaft d. russisch-französischen Gummi-, Guttapercha- und Telegraphenwerke, in Firma
„Prowodnik",
II. Weidendamm 31.

Gesellsch. der russisch-französischen Gummi-, Guttapercha- und Telegraphenwerke in Firma „Prowodnik", 2. Weidendamm 31, 1. G. Gesellschaft auf Anteilscheine, General-Direktor: Manufakturrat B. W. Wittenberg. Direktoren: Arnold v. Hertwig, Erwin Koch, Rich. Lehmwald und Hermann Kunkel. — Aufsichtsrat: Präses Paul A. Schwartz, Vizepräses: Th. Henri Schwartz, Glieder: Wilh. Bajen, Jak. Erhardt, Balthasar Herberz, B. W. Wittenberg, Franz Uthemann, Louis Vernes und Rodolphe Finaly. — Prokuristen: Vict. H. Veith, Karl Böhnke u. Aug. Lindenberg.
☎ 1703. Generaldirektor.
☎ 1702. Prowodnik, Material-Abteil.
☎ 1704. Inländ. Galoschen-Abteil.
☎ 881. Ausländ. Galoschen-Abteil.
☎ 3040. Linoleum-, Chirurgische und Wagenreifen-Abteilung.
☎ 1705. Technische Abteilung.
☎ 2995. Technisches Büro.
☎ 1736. Kasse u. Buchhalterei.
☎ 1724. Pneumatik-Abteilun g und Schreibmaterial-Lager.
☎ 185. Fabrikationsbüro, Ambulanz, Lohnbüro, Linoleum-Fabrik und Nachtbetrieb.
☎ 3110. Galoschen- und Linoleum-Lager an der Milchstr.
☎ 3111. Galoschen-Lager an der Milchstr.

Karl Grünberg, Matthäistr. № 54, im eigenen Hause. Telephon № 2402. Die besten Gummireifen der Welt.

Eigene Filialen: Mühlenstr., Ecke der Suworowstr., Tel. 325. Hagensberg, Waldstr. 4a, Tel. 3950. Weberstrasse, Ecke der Altstadt, Tel. 1569. Mitauer Chauss=e 12, Tel. 3055.

Karl Grünberg, Matthäistr. № 54, im eigenen Hause. Telephon № 2402. Die besten Gummireifen der Welt.

☎ 1734. Galoschen-Lager an der Industriestr. 32.
☎ 1722. Galoschen-Lager am 1. Weidendamm 29.
☎ 1728. Revieraufseher.
☎ 1729. Krippe und Klinik Simonstr. 16.
„Prowodnik" Niederlage: Geschäftsf.: Max Wekkert, Elisabethstr. 55, ☎ 1212.
Prowodnik, Konsumver. der Arbeiter, Simonst. 8, ☎ 4968.
Prozell, Anna, Oberin d. Magdalenen-Asyls, Margarethenstr. 1.
— Gertrud, Kastellanin, Mitauer Ch. 23.
— Nelly, Lehrerin, Margaretenstr. 1.
Prschedsecki, Jos. Ant.', Ing., Newastr. 27, W. 7.
— Stef. Ant.', vereid. Rechtsanw., Spr. 4—5, Newastr. 27, W. 7, ☎ 3959.
Prshewalgowski, Bolesl., Privat., Alexanderstr. 145a.
Prshigodski, Ed., Bahnbmt., Suworowstr. 45.
— Aug., Architekt, Alexanderst. 23.
— Iw. Kas.', Bahnbmt., Elisabethstr. 101.
Prschijalgowski, B., Fuhrm., Friedensstr. 10, W. 10.
— Hel., Aufw., Marienstr. 66, W. 12.
Prudan, Mart., Hsb., Teichstr. 8, W. 5.
Prude, Pet., Schuhm., Tulasche Str. 18.
— Jan, Hdlr., Schiffsst. 22, W. 41.
Pruden, Aug., Schuhm., Ritterstr. 59.
Prudnikow, Abr., Bahnbmt., Sadownikowstr. 13, W. 8.
— Boris, Masch., kl. Goldinger Str. 4.
— Boris Wass.', Bahnbmt., Kurmanowstr. 23, W. 19.
— Jeg., Gärtner, Palissadenst. 7, W. 4.
— Marie, Wwe., Gertrudstr. 48, W. 11.
Prudowski, Kath., Wwe., Marienstr. 32.
— Paw. Iw.', Bahnbmt., Säulenst. 49a

Julius Prüffert, 2. G., Lederfabriken, Inh.: Jul. Prüffert, Dampfbootstr. 1, ☎ 229, Niederl.: Weberstr. 8, ☎ 249.

Karl Prüffert, 2. G., Schuhw., Inh.: Karl Prüffert, Weberstr. 8, ☎ 1933.

Prüffert, A., Pristaw, Schlocksche St. 53.
— Arkadi, Hg., Klosterst. 11, W. 5.
— Gerh., Kfm., Duntenhof. Str. 11.
— Jul., Inh. dieser Firma, Einz. off. Gesellsch. d. Firma Rigaer Lederfabr. Louis Zietemann, Amts-Gerbermstr., Dampfbootstr. 1.
— K., Wwe., Schlocksche Str. 54.
— Karl, Inh. d. Firma Karl Prüffert, Altstadt 3.
— Karl, Werkmstr., Behnensche Str. 4.
— Konst., Schuhm., Antonienstr. 5, W. 9.
— Osk., sen., Hsb., Schwimmstr. 17.
Prüsant, Mend., Schndr., Alexanderstr. 88.
Prüwert, Heinr., Fabrikbmt., Asylstr. 18.
Pruhs, A., Wwe., Säulenstr. 96, W. 21.
— Alw., Schndrn., Artilleriestr. 65.
— Jan, Kutscher, Säulenstr. 42, W. 6.
— Jan, Tschlr., Helenenstr. 19, W. 8
— Iw., Bahnbmt., Suworowstr. 80.
— Lene, Hdlrn., Marienstr. 113.
— Mart., Hdlr., Suworowstr. 47, W. 9.
— Paul, Stadtbmt., Suworowst. 91.
— Pet., Hsb., Maurerpol., Sappeurstr. 3
Pruhse, Christ., Glasm., Nordstr. 4.
Pruhsis, Pet., Tschlr., Feldstr. 4, W. 1.
Prukin, D., Ankern., Friedrichsh. Ufer 12.
Prunewitsch, Stan., Hg., Mosk. St. 170.

Prunzketis, Marja, Wwe., Moskauer Str. 52.
Pruschak, Anna, Hebamme, Laboratoriumstr. 20.
Pruschan, Isr., Hdlr., Palissadenst. 39
Pruschanski, Jud., Hdlr., Moskauer Str. 14.
Prussak, J., Schndr., Stegst. 10, W. 1.
— Jenny, Kol.-Hdl., Romanowst. 115a.
— Jossel, Zuschndr., Romanowstr. 104.
— Jos., Schndr., Schmiedestr. 17, W. 4.
— Pet., Dw., Dünamündsche Str. 1.
— S., Wwe., Palissadenstr. 35, W. 19.
Prussakow, Saw., Hdlr., Bergstr. 22.
— Xenia, Hsbn., Bergstr. 22, W. 1.
Prusse, Indr., Schlosser, Helenenst. 13.
Prussky, Wlad., Artellschtsch., Jute-Manufaktur am Stintsee.
Pruszynski, Stef. Vikt.', vereid. Rechtsanw., Spr. 9—11 u. 17—19, Newastr. 12, W. 5, ☎ 4402.
Prutschenko, Serg. Mich.', SR, Kammerherr, Kurator des Rig. Lehrbez., Schloßplatz 2, W. 2.
Prutschkowsky, Mich., Kassir., Bergstr. 4.
Pruwly, Arth. Karl', Masch.-Mstr., alte Mitauer Str. 28, W. 13.
Przelgowsky, R., Hdlr., Newastr. 2.
Przrembel, Henr., Frau, Grobin. St. 1.
Przygodzki, Ed., Bmt., Suworowstr. 45.
Przytycki, Benj., Fleischhdlg., Marktstr. 1. wohnt Krugstr. 1.
Pschalgowski, Stanislawa, Wursthdl., Alexanderstr. 20.
Pschemenewski, Alex., Schuhm., Gertrudstr. 99, W. 15.
Pschendensky, Alex., Wwe., Jakobstädtische Str. 5.
Pschtschalkowsky, Fritz, Schuhw.-Hdl., Gertrudstr. 68.
Ptaschitzki, Pet. Kasp.', KS, Zollbmt., Romanowst. 16, W. 9.
Ptaschnikow, Wold. Viktor', Ing.-Chem., Elisabethst. 10, W. 2.
Ptatschek, Otto, Gießermstr., Goldinger Str. 4, W. 7.
Ptschelin, Arkad. Mich.', SR, Steuerinsp., Schulenstr. 14, W. 20.
— E., Tschlr., Moskauer Str. 115.
Ptschelka, Ant., Briefstr., Dorp. St. 28.
Ptschelkowski, F., Schuhm., Gertrudst. 68.
Pucher, Rosa, Rabbiner-Wwe., Wallstr. 28a, W. 5.
Puchert, Alex., Kellner, Alexanderstr. 32.
— Aug., Priv., Torgel. Str. 1.
— Elisab., Wwe., Sprenkst. 4, W. 4.
— Ernst, Korresp., Fabrikantenst. 5.
— Eug., Bürobmt., Sprenkstr. 4, W. 4.
— Joh., Bürobmt., Fabrikantenst. 5.
— Karl, Gerber, Pokrowst. 18.
— **Karol., Hsb., Kalugasche Str. 19, W. 1.**
— Wilh., Hg., Karolinenstr. 30, W. 9.
Puchowski, Jos., Hg., Ritterst. 83, W. 8.
Puck, Alex., Hsb., Rodenpoiser Str. 70.
Puckat, Joh., Müller, Dorpater Str. 85.
Pucke, Pet., Hdlr., Sprenkstr. 11, W. 33.
Puckit. Sieh Pukkit.
Puckmann, Jan, Tschlr., Blumenstr. 3.
Pudan, Dan., Diener, Gerberst. 5, W. 20
— Don., Fleischer, Dünaburger St. 50.
— Ign., Hdlr., Dünaburger St. 37.
Pudder, Joh. Otto', Masch.-Mstr., Lermontowstr. 4.
Pudel, Karl, Kutscher, Färberstr. 19.
— Iw., Zimmerm., Revaler Str. 58.
Pudis, Ed., Privat., Nikolaistr. 41.
Pudre, Jan, Hsb., Alschwanger Str. 10.

Pudruk, Andr., Gärtner, Blumenstr. 3.
Pudul, D., Korkenschndr., Revaler Str. 85.
Püll, Hans, Bureaudien., Sprenkstr. 71.
— Joh., Buchdr., Scheunenstr. 17, W. 4.
Puga, Krist., Gerber, Seestr. 11, W. 6.
Pugatschewski, Konst. Bolesl.', Werkmstr., Alexanderstr. 153.
Pugatschow, Anat., Bahnbmt., Palissadenst. 41.
Pugen, Christ., Tschlr., Pernauerstr. 23a.
Pugdin, H., Schndr., Böttcherst. 3, W. 7.
Pugen, Jan, Schmied, Ernestinenst. 35.
Puhdel, K., Auss., Hospitalstr. 19.
Puhder, Theod., Schlosser, Kandauerstr. 5.
Puhl, William, Kfm., Dorpater St. 7.
Puhma, Ad., Seiler, Pokrowstr. 19.
Puhmaks, Karol., Wwe., Kandau. St. 9.
Puhn, Chaim, Schndr., Mühlenstr. 126.
Puhne, Friedr., Hg., Popowstr. 3a.
Puhre, A., Wwe., Puschkinboul. 10.
— Alfr. Pet.', Hg., Puschkinboul. 10.
— Karl, Glasschl., Schlocksche Str. 35a.
Puhrit, Jan Matt.', Wraker, Matthäistr. 91, W. 31.
Puhtel, Anna Emil', Lehrerin, Zabelnsche St. 16.
— Rob., Schlosser, Krusenhöf. St. 7.
Puhtes, Adele, Hausverw., kl. Lagerstr. 58.
Puhz, Indr., Strb.-Schaffn., Feldstr. 4.
— Ernst, Tschlr., Suworowstr. 100.
— Osk., Schmiedemstr., Altonaer St. 32a
Puhze, Heinr., Kol.-Hdlg., Dünamündesche Str. 18c.
— Fritz, Ankern., Muckenholm. Str. 35.
— Jan, Hsb., Petersb. Ch. 96.
— Indr., Maler, Brückenstr. 2, W. 6.
— Karl, Kol.-Hdl., Dampfstr. 47.
— Lise, Milchhdlg., Säulenst. 30, W. 31.
— Trine, Wäsch., Hospitalstr. 16, W. 13.
— Wilh., Fabrikbmt., alte Mitauerstr. 21.
Puhzen, Fritz, Hsb., Aststr. 70.
Puhzis, Fritz Matth.', Leistenschndr. 2. Weidendamm 4, W. 30.
Puhzit, Anna, Wwe., Artilleriest. 33.
— Jan, Dw., Antonienst. 3 W 1.
— Jan Matth.', Wraker, Matthäist. 91
— Lena, Wwe., Marienstr. 107.
— Otto, Mech., Ziegelst. 5, W. 16.
— Otto Jak.', Arbeiter, Rabenstr. 1.
— Theod., Schmied, Nußst. 10.
Puidak, Joh., Schlosser, Holzstr. 12.
Puidse, Jette, Schndrn., Alexanderstr. 14.
Puige, Martha, Pens., Hilfsstr. 9, W. 2
Puikaln, Sim., Zimmerm., Holmstr. 6.
Puikewitz, Jak., Maurerpol., Ritterstr. 54.
Puikis, Matth., Dw., Muckenh. Str. 27
Pujo, J., Lazarettst. 6, ☎ 5116.
Puischel, Jan Aug., Schiffskapt., Goldinger Str. 2.
Puischew, Jos., Färber, Wenden. Str. 13
Puju, Joh., Dw., Lazarethstr. 8, W. 9
Pukain, Pet., Brauer, Adolfstr. 17.
Pukas, Georg, Drahtz., Dünamünd. Str. 31.
Pukat, Mikk., Maurer, Färberst. 22.
Puke, J., Kol.-Hdl., Schlocksche Str. 64a
— Dav., Zimmerm., Schlocksche Str. 64a
— Jan, Zimmerm., Würzausche Str. 1
— Mart., Masch., Kohlenstr. 16a.
Pukin, Pet., Hdlr., Königsstr. 24.
— R., Schndr., Herrenst. 33, W. 4.
Pukis, Konst., Schuhm., Bergstr. 9, W. 1
Pukke, Jan. Schndr., Ritterstr. 89, W. 3
— Fritz, Maurer, Gymnastikstr. 19a.
— Indr., Dw., Goldinger Str. 4.
— Joh., Hsb., Theringensche Str. 54.
— M., Wächter, Scheunenstr. 31, Q. 13

Wein- u. Austern-Stuben
Basteiboulevard Nr. 2, Telephon Nr. 90.
Otto Schwarz.
Wein-, Delikatessen- u. Cigarren-Lager
Basteiboulevard, Ecke der Kalkstrasse.

Pukkedahrs, Andr., Partier, Andreasst. 5
— Paul, Schndr., Wenden. St. 15.
Pukkekaln, Joh., Stauer, Brückenstr. 11.
Pukkit, A., Diener, Herrenstr. 14, Q. 4.
— A., Hsb., Frauenbg. Str. 4, Q. 1.
— A., Schmied, Gerberstr. 8, W. 35.
— Andr. Adam', Holzwr., Reimershofsche Str. 14.
— Anna, Wwe., Friedensst. 5.
— E., Untern., Newastr. 9, W. 60, ☎ 4482.
— Elsa, Bmtn., Bockstr. 9, W. 4.
— Jan, Diener, Schiffsstr. 25.
— Joh., Holzhdl., Wendensche Str. 31.
— Joh., Tschlr., Hospitalstr. 27.
— Joh. Alex.', Drechsler, Emmast. 12.
— Karl, Dw., Kirchenst. 4a.
— Marie, Wwe., Säulenstr. 20, W. 31.
— Otto, Hsb., Bockstr. 9, W. 2.
— Pet., Schlosser, Rujensche Str. 5.
— Rud., Zimmerm., Frauenburg. Str. 4.
Pukkukalei, Pet., Schndr., Krebsstr. 9.
Pukkukaln, J., Auff., Dampfstr. 47.
Puknas, Jan Andr.', Feuerwehrm., 2. Weidendamm 31.
Pukne, Hans, Schiffskapt., Blumenstr. 7.
— Kath., Hsb., Blumenstr. 7, W. 6.
M. Pukow, 2. G., Trakteur, Inh.: Marianne Pukow, Mitauer Chaussee 15.
Pukow, Marianne,, Inh. d. Firma M. Pukow, Mitauer Ch. 15.
Puks, Pet., Schndr., Dorpater Str. 8.
Pukschtis, K., Bankdiener, Scheunenstr. 31
Pulaks, A., Kol.-Hdl., Lagerstr. 31.
Pulawski, Alex. Alex.', Bahnbmt., Theaterboul. 8, W. 7.
Pulcin, Karl Christ.', Bankbmt., Blumenst. 9, W. 15.
Puldmann, J., Privat., Mit. Ch. 18.
Pulge, Wilh., Schndr., Scharrenstr. 25.
Pulja, Ed., Tschlr., Rabenst. 6, W. 21.
Pulir, Paul, Zimmerm., Sprenkst. 50.
Pulk, Kath., Dw., Artilleriestr. 43.
— Marie, Wwe., Romanowstr. 66.
Pulkowski, Pet., Amts-Malermstr., kl. Königsstr. 13, W. 1.
— W. C., Amts-Drechslermstr., kl. Königsstr. 5.
— Wilh., Oekonom, kl. Königsst. 9, W. 3.
Pulks, Heinr. Ernst', Hsb., Kaugernsche Str. 10.
Pulksch, A., Frl., Gertrudstr. 38, W. 2.
— Hans, Gärtner, Pernauer St. 9.
Pulksten, Jak., Schndr.-Mstr., Matthäistr. 74.
— Jak., Hsb., Schreyenbusch 2, 18.
Pull, Hel., Wwe., Elisabethst. 9, W. 42.
Pulleks, Joh., Fuhrm., Revaler St. 41.
Pullin, Ernst, Buchhdlg., Kalnezeemsche Str. 84, W. 2.
Pulpe, Mart., Bmt., Laubstr. 3, W. 7.

Ges. der Rigaer Tapetenfabrik
vorm. Ph. Puls
W. Puls & Co.
Kalnezeemsche Str. 89. Tel. 1920.
Kontor und Handlung:
Theaterboulevard 9. Tel. 1919.

W. Puls & Co., vorm. Ph. Puls, 2. G., Tapetenfabr., Inh. Walter Puls, Kontor u. Niederl.: Theaterboul. 9, ☎ 1919, Fabrik: Kalnezeem. St. 89, ☎ 1920.

Puls, Adelh., geb. Will, Mitinh. d. Firma Brauerei Tannhäuser, Dünam. St. 49.
— Arv., Stuckolinfabr., Asylst. 32, W. 8.
— Edgar, Bankbmt., Marienstr. 10b.
— Emilie, Frl., Mühlenstr. 3a, W. 9.
— Marie, Wwe., Marienst. 10b, W. 7.
— Walter, Inh. d. Firma W. Puls u. Co., vorm. Ph. Puls, Kalnezeem. Str. 89.
Pulst, A., Dw., Elisabethstr. 17, Q. 9.
— Ed., Milchhdlr., Färberstr. 26, W. 4.
Pulste, Joh., Hsb., Stintseestr. 17, Q. 2.
Pulste, Mich., Wächter, Matthäistr. 31.
— Mich., Zimm., Pokrowstr. 18, W. 6.
Pultrock, Jul., Buchdr., Kartoffelstr. 9.
Pulver, Henr., Frau, Schulenst. 23, W. 6.
— Wilh., Kfm., Karolinenst. 16, W. 11a.
Pulzin, J., Wächter, Gustavstr. 1, W. 4.
Pumpain, Mart., Schndr., Kirchenstr. 37.
— Mich., Montör, Artilleriest. 73 W 12.
Pumperaus, Pet., Hsb., Mosk. Str. 251a.
Pumpit, Dor., Wwe., Ritterstr. 66.
Pumpur, Eug., Tschlr., Windstr. 10.
— Hedw., HR-Wwe., Säulenst. 50, W. 5
— J., Vorarb., Dampfstr. 94, W. 6.
— Jak., Schuhm., Färberst. 19, W. 21.
— Jak., Untermstr., Schreyenbusch 8, 22.
— Jak., Weber, kl. Lagerstr. 23.
— Jak. Karl', Fabrikbmt., Suworowstr. 81, W. 6.
— Jan, Gärtner, Kandauer Str. 20.
— Jan, Maurer, Adlerst. 12a.
— Joh., Kutscher, Hospitalst. 13.
— K., Schiffer, Schonerst. 1.
— Karl, Fuhrm.-W., Matthäistr. 57.
— Karl, Gemüsehdlg., Schreyenb. 1, 6.
— Krist., Maurer, Adolfst. 13b.
— Ludw., Holzwr., Peterholm. Str. 2.
— Marie, Schndrn., Alexanderstr. 101.
— Mart., Dw., Samsonst. Kaiserwald.
— Mikk. Iw.', Hsb., Dampfst. 62.
— Otto, Maler, Hospitalst. 13.
Pumpurit, Gust., Bmt., Olivenst. 1.
Punawski, Alex., Bmt., Kaisergartenst. 2.

Rig. Gesellschaft Licht u. Kraft, Punchera, Weber & Co., 2. G., Techn. Büro, Kommanditges., Domplatz 5, ☎ 4560.

Punchera, Paul Ed.', Ing., In Firma Licht u. Kraft, Kirchenst. 3, ☎ 3566
Punding, A., Tschlr., Marienst. 5, W. 29.
Pundsis, Iw., Schndr., Ambothen. St. 8.
Pune, Jan, Schlosser, Wolmarschestr. 21.
— Joh., Dw., Mühlenst. 74, W. 32.
Punis, Anna, Hgn., Thronf.-Boul. 31.
Punk, Pet., Reepschl., kl. Stationsst. 9.
Punka, Ed., Schndr., Gertrudstr. 109.
— Mart., Arrendator, Oskarstr. 26.
Punne, Trine, Wwe., Alexanderstr. 159.
Punschel, Karl, Friedensstr. 3.
Punyschew, Kon. Feod.', Bmt., Dorpater Str. 56, W. 7.
Pupe, Jan, Bierhdl., Jarosl. Str. 49.
— Jur, Kellermstr., Mosk. St. 239,
Puped, Anna, Hsb., Markusstr. 4.
— Pet., Laternenw., Säulenstr. 49.
Pupelis, Jos., Kol.-Hdl., Duntenhöfsche Str. 36.
Pupenis, Ant., Fuhrm., Alexanderstr. 151.
Pupol, Christ., Schaffn., kl. Altonaerstr. 20
— Anna, Wwe., Romanowstr. 75, W. 7.
— Ans, Hsb., Fuhrm., Sawen. Str. 101.
— Eug., Hgn., Pokrowst. 24, W. 24.
— J., Lehrer, Newastr. 26, W. 31.
— Jan, Hsb., Mosk. St. 155.
— Jan, Schndr., Schlocksche Str. 20.
— Jan, Stauer, Hospitalstr. 3, W. 35.
— Joh., Gärtner, Talstr. 5.
— Joh., Tschlr., Pokrowstr. 24, W. 24.
— Kr., Hausverw., Katarinenstr. 6.
— L., Wwe., Oskarstr. 4.
— M., Wwe., alte Mitauer Str. 29.
— Marg., Wwe., kl. Altonaer Str. 4.
— Mart., Heizer, Sternstr. 31, W. 29.
— Minna, Wäsch., Matthäist. 47, W. 6.
Puppa, Indr., Zimmerm., Hospitalst. 8.
Puppon, Rose, Hebamme, Mosk. Str. 168.
Puppuring, Ch., Fabrikbmt., Dorpater Str. 18.
Pups, A., Dw., Suworowst. 72, W. 5.
Puranas, Jan, Heizer, Petersb. Ch. 3.
Puranow, Iw., Heizer, Petersb. Ch. 27.
Puraw, J., Bierhdlg., Petersb. Ch. 42a.
Pureis, Anna, Wwe., Marienstr. 105.
Puren, P., Schndr., Gertrudstr. 48.
Purenin, Jan, Kol.-Hdlg., Ritterst. 75.
Purgail, Ed., Schlosser, Windstr. 10.
— Andr., Ankern., Woronesher St. 11b.
— Ed., Auff., Hospitalst. 23.
— Ernst, Zimmerm., Suworowst. 31a
— Jan, Fuhrm., Artilleriestr. 53.
— Jan, Korkenschndr., Kalnezeem. St. 8.
— Jan, Kutscher, Wiesenstr. 3, W. 9.
— Jan, Privat., Dünaburger Str. 17.
— Jan Jan', Hsb., Maurerpol., Rabenstr. 14.
— Karl, Tschlr., Schlocksche Str. 22.
— Krist., Hsbn., Schreyenbusch 1, 40.
Purgailit, Paul., Wwe., Karolinenstr. 19.
Purgal, Anna, Bahnbmt.-Wwe., Säulenst. 41, W. 11.
— E. D., Photogr. Atelier, Alexanderstr. 16.
— Joh., Bierhdlg., Marienst. 112, W. 5.
— Joh., Markthdlr., Dorpat. St. 68.
— Joh., Pet., vereid. Rechtsanw., Spr. 9—11 und 4—5, Elisabethstr. 67, ☎ 2067.
Puridrowski, Joh., Hg., Schlock. St. 81.

Chr. Th. Purin
Elisabethstr. 22.
Tee, Frucht und Kolonialwaren.
Niederlage von K. Kreutzberg & Co., Konservenfabrik für Revaler Killo. Marken: K. Kreutzberg & Co., M. G. Merrekülll, Wittwe, A. Soerensen, P. G. Soerensen, A. Thal, P. Thal.

C. Purin, 2. G., Kolonialw., Inh.: Christoph Purin, Marienst. 4.
Purin, Ad., Schlosser, Friedensst. 12.
— Alb., Techn., Suworowstr. 142.
— Alex., Dw., Königsstr. 8, W. 7.
— Alex., Fotograf, Suworowst. 51b.
— Alex., Hdlr., Romanowstr. 77, W. 15.
— Alma, Artistin, Suworowst. 51b, W. 6
— Andr., Ankern., Rote Str. 2, W. 17.
— Andr., Hsb., Salwensche Str. 63.
— Andr., Maler, Pernauer St. 23a.
— Andr., Markthdlr., Alexanderstr. 151.
— Anna, Fuhrhltrn., Karolinenstr. 38.
— Anna, Wwe., Pernauer Str. 37.
— Anna, Wwe., Schreiberst. 1.
— Aug., Bmt., Matthäist. 44, W. 23.
— Aug., Schlosser, Wenden. Str. 23.
— Aug. Mart.', Bahnbmt., Sprenkstr. 30.
— Ch. Wwe., Gerberstr. 8, W. 18.
— Dav., Hsb., Staarstr. 6, Q. 1.

Karl Grünberg, Matthäistr. № 54, im eigenen Hause. Telephon № 2402
Die besten Gummireifen der Welt.

Nur importierte Weine in grösster Auswahl.

Karl Grünberg, Matthäistr. № 54, im eigenen Hause. Telephon № 2402. Die besten Gummireifen der Welt.

— Dav., Hsb., Ankern., Friedrichholmsches Ufer 4a, ☎ 3724.
— Ed., Heizer, Ritterst. 44.
— Edde, Hdlrn., Dorp. Str. 78.
— Elis., Hsb., Gabrielstr. 5, Q. 1.
— Emilie, Schndrn., Schlocksche Str. 14.
— Ernst, Buchb., Suworowst. 38, W. 5.
— Ernst, Heizer, Katharinendamm 17.
— Ernst, Schndr., Gertrudstr. 109.
— Ester, Wwe., Parkst. 1a, W. 21.
— F., Schlosser, Matthäistr. 41, W. 31.
— Fritz, Fuhrm., Rabenstr. 12, W. 11.
— Fritz, Mälzer, Schlocksche Str. 40a.
— Fritz, Schlosser, Stationsstr. 12.
— Henr., Wwe., Schiffsstr. 11.
— J., Hdlrn., Marienstr. 140, W. 13.
— Jak., Ankern., Friedrichsholm. Ufer 12.
— Jak., Hdlr., Elisabethstr. 89, W. 1.
— Jak., Hdlr., kl. Lagerstr. 44.
— Jak., Schiffskapt., Hamannstr. 5.
— Jan, Brauer, Suworowstr. 100.
— Jan, Fleischer, Meisterstr. 2.
— Jan, Hsb., kl. Lubahnsche Str. 1.
— Jan, Kutscher, Mittelst. 5, W. 4.
— Jan, Kutscher, Romanowstr. 8.
— Jan, Maler, Ritterstr. 20, W. 17.
— Jan, Masch., Schreyenbusch 2, 29.
— Jan, Portier, Georgenstr. 2, W. 9.
— Jan, Schndr., Artilleriestr. 60, W. 13.
— Jan, Schndr., Kurmanowstr. 20b.
— Jan, Schuhm., Lagerst. 24.
— Jda, Hebamme, Moskauer Str. 193.
— Jndr., Fuhrm., Marienstr. 108, W. 13.
— Jndr., Maurer, Hasenst. 1.
— Joh., Dw., Alexanderstr. 50, W. 25.
— Joh., Gärtner, Hospitalst. 41.
— Joh., Hdlr., Friedensst. 19.
— Joh., Maurer, Schlocksche Str. 27.
— Joh., Schlosser, Friedensstr. 12.
— Joh., Schlosser, Wendensche Str. 34a.
— Joh., Tschlr., Dorotheenst. 50.
— Jur., Kutscher, Seestr. 25.
— Karl, Feilenh., Friedensstr. 27.
— Karl, Hdlr., Marienstr. 77, W. 20.
— Karl, Hsb., Moskauer Str. 217a.
— Karl, Maurer, alte Mitauer Str. 46.
— Karl, Schmied, Schreyenbusch 1, 42.
— Karl, Tschlr., Altst. 5.
— Karl, Zimmerm., Friedensstr. 17b.
— Kas., Lithogr., Moskauer Str. 227.
— Kath., Frau, Bäckerst. 4.
— Krist., Fuhrm., Wendensche Str. 19.
— Lisa, Wwe., Färberstr. 12, W. 23.
— Lud. Mart.', Schiffskapt., Bullensche Str. 13.
— M., Hsb., Schreyenbusch 3, 8.
— Marie, Hsbn., Mittelstr. 6, W. 1.
— Mart., Bmt., Muckenholm., Str. 29.
— Mart., Dw., Nikolaist. 25.
— Mart., Gärtner, Revaler St. 39.
— Marz, Maurer, Artilleriestr. 55.
— Math., Wäsch., Gerberstr. 2, W. 20.
— Mik., Feldscher, Newastr. 40, W. 3.
— Mik., Fuhrm., Nikolaistr. 66.
— Mik., Hsb., Fuhrm., Hospitalstr. 6.
— Minna, Wäsch., Pokrowstr. 19.
— O. W., Fabrikbmt., Suworowst. 142.
— Olga, Hsb., Kischinewsche Str. 8.
— Paul., Wwe., Schützenstr. 5, W. 14.
— Pet., Bäcker, Schreyenbusch 6, 13.
— Pet., Hsb., Windauer Str. 34.
— Pet., Schlosser, Revaler Str. 3.
— Pet., Schuhm., Gogolstr. 11, W. 9.
— Pet., Tschlr., kl. Eichenstr. 4.
— Pet., Werkmstr., Petersb. Ch. 96.
— Rob., Journalist, Lagerstr. 7a W 1, ☎ 4812.
— Rob., Hg., Marienst. 106, W. 3.
— Rud., Schaffn., Säulenstr. 53, W. 12.
— Thom., Hg., Laubstr. 14, W. 11.
— Wold., Tschlr., Feldstr. 1, W. 11.
— Wold., Zeichner, Suworowst. 142.
„Puritas", Assainisation, Brauerst. 4, ☎ 1452, Rumpenhöffsche St. 17, ☎ 4378.
Purkalit, Dav., Schlosser, Pionierst. 2.
— Pet., Schlosser, Alexanderst. 124.
Purkaln, Pet., Expreß, Elisabethstr. 10.
Purke, Rob., Maler, Kalugasche Str. 16.
Purlatz, Joh. Mart.', Hg., kl. Petrikirchenstr. 2.
— P., Hdlr., Popowst. 3a, W. 47.
Purlaus, Karl, Drechsler, Gartenst. 21.
Andreas Purmal, 2. G., Getränke, Inh.: Andr. Purmal, Helenenst. 14.
Purmal u. Birsneek, Speiseh., kl. Königsst. 3, W. 1.
Purmal, A., Hg., Kirchenstr. 15, W. 7.
— Andr., Hsb., Kornstr. 14.
— Anna, Hdlrn., Hospitalstr. 9, W. 29.
— Jak., Maurer, Eisenbahnstr. 3.
— Jan, Tschlr., Taubenst. 28.
— Ilse, Wwe., Unionstr. 30.
— Jndr., Schlosser, Hospitalstr. 3.
— Joh., Expreß, Marienst. 78, W. 16.
— Joh., Hsb., Ankerstr. 6a.
— Joh., Vorarb., Nikolaistr. 62, W. 7.
— Karl, Hdlr., kl. Schmiedestr. 16.
— L., Wäsch., Alexanderstr. 122, W. 1.
— Pet., Dachd., Peterholm. St. 2.
— Pet., Kutscher, Bullen. St. 7a.
— Pet., Kutscher, 1. Weidendamm 17.
— Wilh., Fleischhdlg., Pferdestr. 11.
Purmelau, Jndr., Koch, Karolinenstr. 8.
Purmann, Jan, Maler, Ritterst. 121.
— K., Untermstr., Mosk. St. 15.
Purne, Emilie, Schndrn., Moritzst. 2.
— Lisa, Hausverw., Moritzst. 2.
Purnin, A., Kol.-Hdlg., Matthäist. 58.
Purpeter, Andr., Buch-, Schreibmat.- u. Musikinstr.-Hdl., Zaunstr. 1, Filiale: Alexanderstr. 37.
Purpisch, Ludw., Revierauff., Säulenstr. 76, W. 7.
Purr, Jtz., Hdlr., Moskauer Str. 58.
Purrau, Pet., Schuldiener, Romanowstr. 141, W. 4.
— Rob., Schuhm., Romanowstr. 141.
Purren, Karl, Maurer, Adlerstr. 12.
Purrit, Jan, Fuhrm., Matthäistr. 91.
— Emilie, Schndrn., Wendensche Str. 12.
— Jan, Maler, Revaler Str. 56, W. 22.
— Karl, Bierhdl., Artilleriestr. 10.
— Marie, Hsb., Artilleriestr. 10, Q. 1.
— P., Hsb., Petersb. Ch. 105, W. 1.
— Rob., Schlosser, Alexanderstr. 161.
Pursal, Jak., Mälzer, Alexanderstr. 78.
— Emma, Hdlrn., Matthäist. 90.
— Jul., Hdlr., Matthäistr. 31, W. 33.
Purschel, Arth., Schuhm., Goldingerstr. 5.
Purschelis, Jw., Heizer, Kuckuckstr. 22.
Purseed, Ed., Müller, Versohn. Str. 6.
Purvit, Wilh., Dir. d. Städt. Kunstschule, Alexanderst. 28, W. 8.
Purwain, J., Maurer, Laubstr. 3b.
— Jur, Dw., Sommerst. 13.
Purwelis, Franz, Hg., Gertrudst. 121.
Purwet, Jul., Hsb., Elektrotechn., Matthäistr. 101.
Purwin, Adolf Joh.', Hg., Mühlgrabener Str. 9.
— Aug., Hsb., Fruchtstr. 1, W. 13.
— Elisab., Wäsch., Alexanderstr. 161.
— Hans, Drechsler, Schumacherstr. 2.
— Herm., Hsb., Ehstenstr. 5.
— Jak., Maurer Suworowstr. 81, W. 10.
— Jan, Schndr., Gertrudst. 74, W. 30.
— Jan, Tschlr., Goldinger Str. 5.
— Joh., Schlosser, Alexanderstr. 115.
— Karl, Hsb., Fruchtstr. 1.
— Karl, Maurer, Oskarstr. 1, W. 8.
— Kir. Bar., Lehrer, Friedensstr. 11.
— Lisa, Wwe., Hamannstr. 5, W. 6.
— Ludw. Herm.', Bankbmt., Ehstenstr. 5
— Matth., Gärtner, Stintseestr. 5, W. 3.
— Pet., Fuhrm., Bärenstr. 10, W. 2.
— Sam., Hsb., Abaushofsche Str. 7.
Purwischke, Jeannot Mart.', Buchhltr., Säulenst. 108, W. 7.
— Joh. Georg', Fabrikbmt., Pet. Ch. 3.
Purwit. Sieh auch Purvit.
Purwit, Georg, Hsb., Gartenstr. 23.
— Grete, Hsbn., Schreyenbusch 4, 2.
— Jak., Fabrikleiter, Nikolaist. 58.
— Karl, Stallmstr., Matthäist. 67, W. 47
— Wilh., Modelltischlr., Suworowst. 97
— Wilh., Vorarb., Schreyenbusch 4, 2.
Pusanow, A., Frl., Ger.-Bmtn., Gertrudstr. 22.
Pusands, Andr., Bierhdl., 1. Weidend. 4
— Andr., Hdlr., Elisabethst. 27, W. 3
Pusaus, Herm., Fuhrm., Suworowst. 10
Louis Pusch, 2. G., Galanterie- u. Tapisseriewaaren. Inh.: Louis Pusch und Rich. Ahrends, Sünderst. 10, ☎ 4824.
Pusch, Friedr., ehem. Bahnbmt., Mühlenstr. 66, W. 4.
— Louis, Mitinh. d. Firma Louis Pusch, Sünderst. 10, W. 4.
— Wilh., Stauer, Grenzstr. 22.
Puschakow, Jef., Schlosser, Dünaburger Str. 57.
Puschinski, Joss., Schuhm., Alexanderstr. 174.
Puschkarski, Ben., Schutzm., Wasserstr. 10
— E., Frl., Bmtn., Romanowstr. 79.
— Jw. Georg', Oberst, MoskauerStr. 12
— Konstanze, Obersten-Frau, Romanowstr. 79, W. 7.
— L. J., Frl., Ger.-Bmtn., Romanowstr. 79 W 7.
— W. G., Kapt., Sprenkst. 34, W. 6
— Wlad. G., Kfm. Herrenst. 1, W. 7a
Puschkewitz, W., Hsb., Polotzker St. 11
Puschkilewitz, Ant., Wwe., Mosk. St. 56
Puschkin, Aug., Sattler, Unionstr. 69.
— Karl, Schmied, Kronenstr. 12.
Puschkowski, Ant., Frisör, Bausk. St. 20
Puschnekow, Step., Tschlr., Witebskerstr.
Pusenkewitz, Kleof., Bmt., Revalerstr. 56
Pusenowski, Wik., Wächter, Sprenkst. 26
Pusin, Jw. Wass.', Bahnagent, Marienstr. 106, W. 15.
Pusinas, Mich., Apoth., Talsen. Str. 2b
v. Pusirewski, S., Wwe., Kaisergartenstr. 2, W. 12.
Puswaschkin, Pet. M., Kassir., Mosk. St. 257.
Puß, Ed., Hg., Romanowstr. 92, W. 6
Pusse, Joh., Untermstr., kl. Lagerst. 17.
Pussel, Adalb., Holzwr., Schulenst. 36
— Alex., Wwe., Schulenst. 36, W. 1.
— Ferd., Bevollm. u. Geschäftsf. d. Buchdruckerei Ernst Plates, kl. Münzstr. 18
— Marie, Frl., Schulenstr. 14, W. 16
— Osk., Inh. d. Firma E. Bahrt, Mühlenstr. 121, ☎ 222.
— Otto, Zollbes., Zitadelle 3a, W. 5.
Pussep, Alex. Mich.', Zollbmt., Thronfolgerboul. 6, W. 9.
Pussinkow, Lydia, Lehrn., Friedensstr. 17
Pustowoitow, Alexei Pant.', Pristaw, Dünaburger Str. 8.

Ch. Jürgensohn, Weingrosshandlung, Wallstr. Nr. 20. Telephon Nr. 106.

v. Pusyrewski, Wlad. Iw.', Dr., SR, Milit.-Arzt a. D., Schulenst. 12a.
Puszeppur, Andr., Kol.-Hdlg., Lagerstr. 63.
Puta, Iw., Privat., Schiffsstr. 28, W. 11.
— Iw., kl. Palissadenstr. 8, W. 30.
Putekle, Th., Telegr.-Auss., Marienst 39
Putel, Joh., Hsb., Thüringensche Str. 41.
— Jan, Hsb., Zabelnsche Str. 1c, W. 1.
— Jan, Schlosser, kl. Lagerstr. 3, W. 3.
A. N. Putilow, 2. G., Wäsche-Handlung, Inh.: Praskowja Michailowna Putilow, Prok.: W. A. Putilow, Kalkst. 30. ☎ 4903.
Putilow, A. A., Bankbmt., Karlsstr. 21.
— Prask., Inh. d. Firma A. N. Putilow, Karlsst. 21.
— Wass. Alex.', Prok. d. Firma A. N. Putilow, Karlsst. 21W5.
Putla, Franz, Zimmerm., Gerberst. 2.
Putnaehrglis, Joh., Hsb., Konsulstr. 8.
Putnaergle, Ans, Zimm., Färberstr. 23.
— P., Dw., Mühlenstr. 3, W. 43.
Putne, Mart. Gedd.', Bahnbmt., Peterholm. St. 5, W. 30.
Lawise Pauline Putnin, 2. G., Modewarenhdlg., Schaalst. 2.
Putnin, A., Bankbote, Kalkstr. 7.
— Andr., Hsb., Petersb. Ch. 95.
— Andr., Portier, Alexanderstr. 31.
— Anna, Glanzpl., Kalnezeem. St. 21.
— Anna, Wäsch., Charlottenstr. 44.
— Anna, Wwe., Hasenst. 1, W. 23.
— Arth., Kapt., Holmstr. 4.
— Aug., Montör, Marienst. 115.
— Dav., Destillat., Matthäist. 51.
— E., Dr. med., Spr. 9—11 u. 5—6, Suworowstr. 25, W. 3, ☎ 4375, Privatklinik, Spr. 12½—1½, Dorpater St. 55a, ☎ 4345.
— Ed., Ankern., Friedrichsh. Ufer 6.
— Ed., Kol.-Hdlg., Mosk. St. 219.
— Ella, Exped.-Frau, Rancksdamm 3.
— Emil, Hg., Alexanderstr. 158.
— Emilie, Wwe., Ritterst. 44, W. 71.
— Ernst, Böttcher, Schreyenbusch 8,5.
— Ernst, Schndr., Helenenst. 16, W. 7.
— Fritz, Hdlr., Artilleriestr. 41, W. 12.
— Gust., Gärtner, Pokrowstr. 11.
— Hedw., Hsb., Laboratoriumstr. 20.
— Jak., Maler, Matthäist. 52.
— Jan, Dw., Petersb. Ch. 113.
— Jan, Tschlr., Artilleriestr. 42, W. 8
— Jan, Vorarb., Schreyenbusch 1, 4.
— Jan Otto', Fabrikbmt., 2. Weidendamm 4.
— Joh., Amtsbote, Nikolaistr., Sozietäts-Gebäude.
— Joh., Gärtner, Pokrowstr. 3.
— Joh., Schndr., Gertrudstr. 42, W. 24.
— Joh., Vorarb., 2. Weidendamm 4.
— Joh., Wagenb., Rumpenhof. Str. 17.
— Karl, Ankern., Hasenholm. Ufer 21.
— Karl, Bahnbmt., Mühlenstr. 102.
— Karl, Heizer, Pernauer Str. 27.
— Karl, Schndr., Popowst. 3a, W. 51.
— Paul, Wraker, Kojenholm. Str. 10.
— Pet., Brauer, Adselsche Str. 5, W. 14.
— Pet. Dw., Peterholm. Str. 3, W. 7.
— Pet., Kol.-Hdlg., Alexanderst. 132.
— Pet., Maler, Säulenstr. 95, W. 16.
— Pet., Schaffner, Kalugasche Str. 19.
— Rud., Gärtner, Wendensche Str. 17.
Putnis, E., Kol.-Hdlg., Waggonst. 3.
— Jur, Schndr., Schulenst. 7, W. 9.
— Simon, Diener, Sünderstr. 6, W. 6.
Putra, Oss., Schlosser, Torfst. 4.
— Ossip, Dw., Taubenstr. 29, W. 5.
— Theod., Sortierer, Duntenhof. Str. 20

Putreikis, J., Bürstenb., Schlock. St.10.
Putrik, Alide, Schndrn., Jungfernstr. 10.
Putrin, Alex., Maler, Marienstr. 121.
— Anna, Wwe., Revaler St. 66, W.9.
— Alfr. Mart.', Fabrikbmt., Apothekerstr. 34.
— Dav., Dw., Schloßplatz 2, W. 10.
— Ernst, Tschlr., Ritterst. 54, W. 18.
— Fritz, Stauer, Säulenst. 34.
— Jak., Schlosser, Marienmühlenstr. 6.
— Jak., Schlosser, Reval. St. 54, W.16.
— Krisch, Tschlr., Ritterst. 44.
— Lisa, Schndrn., Gypsstr. 3.
— Sim., Schiffszimm., Gypsstr. 3.
Putschak, Jak., Schmied, Lagerstr. 38.
— P., Kesselschm., Goldinger Str. 5.
Putscheto, Kas., Monop.-Bmt., Sternstr. 30.
Putschinski, Joh. Andr.', Kanzleibmt., Helenenstr. 8.
Putschka, Kas., Masch., Katholische Str. 30.
Putschke, J., Bierhdl., Holmstr. 1.
Putschkowski, W., Malermstr., Artilleriestr. 17.
Puttrig, Theoph., Buchhltr., Alexanderstr. 83, W 6.
Putulaier, Schmul, Eisenhdlr., Jakobstädt. Str. 25.
Putz, A., Mech., Basteiboul. 11, W. 18.
Putzit, Otto Jak.', Arb., Rabenst. 1.
Puussep, Gust., Dreher, Schützenstr. 19.
Puzilowsky, Helene, Verkäuf., Matthäistr. 85, W. 9.
— Kath., Lieutn.-Wwe., Matthäistr. 85.
Constantin Pychlau & Co., 2. G., Chem. Fabrik, Inh.: Gerh. Baron Campenhausen, Champetresche Str. 3, ☎ 706.
Emil Pychlau, 2. G., Möbel und Antiquarien, Inh.: Emil Pychlau, Reimersstr. 1b.
Theodor Pychlau, 1. G., Holzexport, Dampfsägemühle u. Hobelwerk, Inh.: Wilh. Oskar v. Sengbusch, Alex. v. Sengbusch u. Aurel Grade, kl. Sünderstr. 1, ☎ 66, Sägemühle: Oskarstr. 7, ☎ 75.
Pychlau, Amalie, Dr.-Wwe., Hirtenst.2.
— Lilly, Dr.-Wwe., Nikolaistr. 23, W. 12.
— Sophie, Wwe., Sandstr. 34, Q. 1.
— Th. Eberh., Dir. der Firmen: A.-G. Balt. Cellulosefabr. in Schlock und Russ. Gesellsch. zur Fabrikation von Stahlfedern, Todlebenboul. 1, W. 2, ☎ 3225.
— Wilh., Rentn., Schulenst. 32, W. 2.
Pyljai, Paw. Pet.', HR, Chef d. Rig. Zentr.-Tel.-Kontors, Theaterboul. 15.
— Wass. Pet.', Bahnbmt., Elisabethstr. 101, W. 22.
Qu.... Sieh auch Kw....
Quade, E., Verkäuferin, Kalkstr. 12.
Quartieramt, Königsstr. 5, II, ☎ 2074. Sieh Register Seite 2.
Quast, Friedr., Chauffeur, Mühlenst. 57.
„Quelle", Gesellschaft, Alexanderst. 174, ☎ 1938.
Quer, Lucie, Berta u. Hedw., Frl., Albertstr. 9, W. 2.
Querfeldt v. d. Seedeck, Adelg. Lombardbmtn., Matthäistr. 22, W. 20.
— Charl., Frl., Newastr. 27, W. 16.
— Elis., Lombardbmtn., Marienstr. 38.
— Joh., Frl., Lehrerin, Matthäist. 22.
— Wilh., Frl., Konvent z. heil. Geist 3.
Quitzrau, Rob., Frisiersalon, Marienstr. 48, W. 2.

Raabe. Sieh auch Rabe.
— Karl, Verw., Schlocksche Str. 82.
— Wilh., Untermstr., Popowstr. 7, W. 3.
Raag, Ad., Telegr.-Bmt., Dorp. St. 33
Raak, D., Ankern., kl. Mosk. Str. 19.

Baltische Fabrik für Waagen, Gewichte und Maße von
P. Raasche
Stadt-Mechaniker.
Fabrik:
Dorpaterstr. 72, Tel. 1593.
Niederlage:
Elisabethstr. 69, Tel. 524.

Baltische Fabrik für Waagen, Gewichte und Maasse P. Raasche, 2. G., Inh.: Paul Raasche, Dorpater Str. 72, ☎ 1593, Niederl.: Elisabethstr. 69, ☎ 524.
Raasche, Gerh. Paul', Techn., Elisabethstr. 69.
— Jul. Ludw.', Materialverw., Bäckereistr. 7.
— Ludw. Ludw.', Ing., Dir. d. A.-G. vorm. Felser & Co., Romanowstr. 36, W. 4, ☎ 738.
— Paul Ludw.', Stadt-Mechaniker, Inh. der Firma P. Raasche, Elisabethstr. 69, W. 2.
Rabaso, Jul., Wwe., Suworowstr. 66.
Rabba, Alex., Kol.-Hdlg., Artilleriest.50
— Karol., Wwe., Ritterst. 54, W. 24.
Rabe. Sieh auch Raabe.
— Georg, Missionar, Romanowst. 32.
— Joh., Dw., Tempelstr. 10.
— Jur, Schlosser, Pernauer St. 28.
— Ther., Schndrn., Ritterstr. 10, W. 2.
— Trine, Holrn., Ebelshof. Str. 9.
Rabenalt, Jul., Stellm., Artilleriestr. 70.
— G., Wwe., Matthäistr. 18, W. 21.
Rabensee, A., Wwe., Färberst. 11, W.16
Rabin, Karol., Schndrn., Dorotheenst.33
— T., Putzhdl., Moskauer Str. 44.

J.S. Rabinowitsch
Jakobsstr. 24, Tel. 1899.
Niederlage von
Kacheln, Majolika-Wandplatten, Fussbodenplatten,
russische und ausländische.
Nickel-Ofenzubehör.

Behr Rabinowitsch, 2. G., Holz, Inh.: Berka Rabinowitsch, Prok.: Mowcha Rabinowitsch, Kirchenstr. 4a, ☎ 1961.
J. Rabinowitsch, 2. G., Gummiwaren, Inh.: Jankel Rabinowitsch, 1. Weidendamm 11, ☎ 2663.
J. B. Rabinowitsch, 2. G., Tabak, Inh.: Isaak Leiser Rabinowitsch, Marstallst. 22, ☎ 4544.
J. S. Rabinowitsch, 2. G., Kacheln, Inh.: Jewna Rabinowitsch, Jakobsstr. 24, ☎ 1899.
Nochim Rabinowitsch, 1. G., Holz, Inh.: Nochim Jankelow. Rabinowitsch und Abram u. Nossen Rabinowitsch, Sandstr. 8, ☎ 1068, Sägemühle: Mühlgrab ner Str. 3.

Karl Grünberg, Die besten Gummireifen der Welt.
Matthäistr. № 54, im eigenen Hause.
Telephon № 2402

Eigene Filialen: Mühlenstr., Ecke der Suworowstr., Tel. 325. Hagensberg, Waldstr. 4a, Tel. 3950.
Weberstrasse, Ecke der Altstadt, Tel. 1569. Mitauer Chauss e 12, Tel. 3055.

Karl Grünberg, Matthäistr. № 54, im eigenen Hause. Telephon № 2402. Die besten Gummireifen der Welt.

Rabinowitsch, Abr., Mitinh. der Firma Nochim Rabinowitsch, Todlebenb. 10, ☎ 3287.
— Abr., Schndr., Gerberst. 6, W. 16.
— Beile, Strickerin, Matthäistr. 31.
— Benj., Makler, Säulenst. 22W3.
— Berka, Inh. der Firma Behr Rabinowitsch, Kirchenst. 4aW2, ☎ 1964.
— Ch., Heu- u. Haferhdl., Marienstr. 72.
— Chaim, Koll.-Prok. der Firma Gebr. Lewstein Packhausstr. 1, W. 2.
— Chait, Kol.-Hdl., Marienstr. 73. ☎ 4514.
— E., Arsenalstr. 7, W. 4.
— Efr., Hg., Herrenstr. 24, W. 5.
— Efr., Manufakturw.-Hdlg., Mühlenst. 37, W. 10.
— Faiwe, Schuhm., Nordstr. 8.
— Hirsch Sch.', Hsb., Gertrudst. 19, W. 4, ☎ 5094.
— J., Strickanst., Mühlenstr. 82, W. 4.
— Jak., Schndr., Sprenkstr. 59.
— Jankel, Inh. d. Firma J. Rabinowitsch, Hsb., 1. Weidend. 11, W. 1.
— Jsaak, Inh. d. Firma J. B. Rabinowitsch, Newastr. 26, W. 74.
— Jsaak J., Kfm., Dorp. St. 20, W.16
— Mendel, Lehrer, Sprenkst. 43, W.22.
— Mowscha, Hdlr., Reeperst. 5, W. 1.
— Mowscha, Prok. der Firma Behr Rabinowitsch, Kirchenstr. 3, W. 1.
— Nosson, Mitinh. d. Firma Nochim Rabinowitsch, Felliner Str. 2, ☎ 3272.
— Oswei, Mitinh. der Firma B. Tulschinski & O. Rabinowitsch, Todlebenboul. 10, W. 3.
— Rubin, Kleiderhdlg., Sprenkst. 59.
— S., Buchb., Elisabethstr. 22, W. 19.
— S., Dentist, Spr. 10—1 u. 16—18, Kramerst. 2, W. 3.
— Selm., Priv., 1. Weidend. 11, W. 4.
— Sem., Kand. rer merc., Reeperst. 9.
— Tobias, Mitinh. d. Firma J. Slutzkin u. T. Rabinowitsch, Altstadt 17.
— Wulf, Apoth.-Geh., Ritterstr. 3.
Rabinowitz, Abr., Holzhdlr., Revaler St. 28, W. 23.
— Anna, Hebamme, Mühlenst. 70, W.1.
— Efraim Gutm.', Kontorbmt., Riesingstr. 17.
— Emma, Frau, Malerst. 7, W. 16.
— Herm., Vers.-Bmt., Pauluccistr. 5, ☎ 1715.
— Jenny, Strickanst., Suworowstr. 14.
— Jud., Galanteriew.-Hdl., Alexanderstr. 104.
— L. L., Bankbmt., Sprenkst. 2.
— Mascha, Schndrn., Sadownikowstr. 17.
— Mord., Schlächter, Moskauer Str. 52.
— Mottel, Bahnbmt., Gogolstr. 4.
— Sam., Kurzw.-Hdlg., Alexanderst.113
—Sam. Rub.', Schndr., Alexanderst.113
— Schaje, Holzhdlr., Gogolstr. 4, W. 12
— Tob., Kfm., Herrenstr. 24.
— Zod., Privat., Alexanderstr. 112.
Rabuchin, Jsr., Heuhdl., Mühlenstr. 128.
— A., Getreidehdlr., Romanowstr. 125.
— S., Hdlr., Romanowst. 125, W. 15.
Rachaitschis, Alex., Masch., Ritterst. 111
Rache, Alex., Lehrer, Lagerstr. 18, W. 10.
Rachelschischik, Abr., Schndr., Marienstr. 82, W. 2.
Rachelsohn, Juda, Schndr., Jesuskirchenstr. 7, W. 2.
Rachmilewitsch, L., Holzhdlr., Marienstr. 9, ☎ 983.

Rachnel, Sander, Gerber, Dachsstr. 1.
Rachulzow, Wass., Oberschaffn., Bienenstr. 5, W. 1.
Raczkowski, Dr. med., Spr. 10—12 und 18—20, Suworowst. 6.
v. Raczynski, A., Kassir., Küterstr. 14.
v. Raczynski-Schepeler, Dagm., Klavierlehr., Küterstr. 14, W. 7.
Radanguß, Ferd. Gust.', Schuhm., Suworowstr. 57, W. 10.
Radasewsky, Max, Dr. med., Zahnarzt, Spr. 10—12, Theaterboul. 8, W. 4.
— Anna, Bmt.-Wwe., Thronfolgerb. 27.
— Vikt., Stadtauktionat., Büro: Pferdestr. 12, 1 Treppe, Spr. 10—3, ☎ 4811, Wohn.: Nikolaist. 4, W.8.
Radatus, G., Goldschm., Säulenstr. 74.
Radau, Alb., Buchhltr., Goldingerstr. 27b, ☎ 4726.
— Bernh., Kfm., Nikolaistr. 23, W. 26, ☎ 112.
— Hugo Hugo', Uhrm., Schützenst. 7.
— J. W., Zeichner, Schmiedestr. 38.
— Lisa, Frl., Lehrerin, Gertrudstr. 42.
— Ludw., Bmt., Doblen. Str. 6.
— Nadine, geb. Löffler, Hgn., Schmiedestr. 38, W. 7.
Radausk, Reinh., Hsb., Moorstr. 62.
Radbruch, Alice, Kfm.-Wwe., Elisabethstr. 11, W. 4.
Radde, Joh., Schuhm., Laubstr. 3a.
— Aug., Fleischer, Holzstr. 5.
Radding, Ch., Bäckermstr., Lagerstr. 7.
— Joh., Bäckermstr., Lagerst.7, ☎ 4842
— Jan, Bäckerei, Dünamünd. St. 32.
v. Radecki. Sieh auch v. Radetzky.
— Alma, Frl., Antonienstr. 6, W. 6.
— E., Wwe., Conv. z. hl. Geist 2, Q. 12.
— Ernst, Dr. med., Frauenkrankh., Spr.: 9—11 u. 4—5, Thronfolgerboulev. 6, ☎ 2960, Unbemitt. Mont. u. Donnerst. v. 9—1½ kl. Jungfernstr. 2.
— Herm., Jng., Elisabethst. 31, W. 6 ☎ 5203.
— Jenny, Felliner Str. 1, W. 4.
— Karl Christ.', Hg., Seestr. 19.
— M., KR, Cand. jur., Kreisschesgeh., Alexanderboul. 1, W. 7.
— Melanie, Wwe., Pens., Antonienstr.6, ☎ 2568.
— Olga, Pianistin, Andreasstr. 1.
— Rob., HR, Fellinerstr. 7, Q. 12.
Radecki, Stan. Jos.', Zeichner, Romanowst. 47, W. 20.
v. Radetzky. Sieh auch v. Radecki.
— Alwine, dipl. Masseuse, Nikolaistr. 6.
— Bertha, dipl. Masseuse, Nikolaistr. 6.
— Karol., Leutn.-Wwe., Alexanderst.103
Radetzky, Wilh., Aelterm. d. Gürtleramts, kl. Schloßstr. 19, W. 1.
Radfahrer-Vereine. Sieh Register Seite 2.
Radjak, N., Bahnbmt., kl. Palissadenstr. 8, W. 87.
Radik, Joh., Schmied, Todlebenboul. 7.
— Andr. Jur.', Bahnbmt., Windstr. 7.
Radin, J., Bäckermstr., Kalnez. Str. 86a.
Peter T. Radionow, 2. G., Schlosserei, Mechan. Werkst., Inh.: Peter Tichanow Radionow, Grodnosche Str. 12.
Radionow. Sieh auch Rodionow.
Radionow, Alex., Hsbn., Dünab. Str. 21.
— Alexei, stud. ing., Kaisergartenstr. 4.
— Jak., Maler, Jaroslawsche Str. 25.
— Jesr., Hdlrn., Hermannstr. 13.
— Julj., Hsb., Rjasansche Str. 6.
— Jw., Maler, Jarosl. Str. 25, W. 2.
— Kat., Priv., Mosk. Str. 115, W. 12.
— M., Tschlr., Dünaburger Str. 41.

— Mich., Tschlr., Dünaburger St. 53.
— Nik., Untermstr., Bartausche Str. 11.
— Pet. T., Inh. d. Firma Pet. T. Radionow, Grodnosche Str. 12.
— Serg. Alex.', TR, Zollbmt., Hafendamm, Zollgeb.
— Tatj., Wwe., Marienstr. 120, Q. 8.
— Tim., Diener, Schloßplatz 2, Q. 8.
— W., Gemüsehdl., Dünaburger Str. 50.
— Wass., Hdlr., Turgenjewstr. 11, W. 9.
Radischenok, Jw., Masch., kl. Palissadenstr. 8, W. 96.
Radischewsky, Marie, Fr., Ritterstr. 7.
Radischonow, Franz, Zollaufs., Wolmarsche Str. 5, W. 8.
Radjulis, Oss., Schmied, Marienstr. 39.
Radjusch, Jw. Sem.', Lubahnsche Str. 28.
Radkewitz, Alex., Dw., Hospitalstr. 5.
Radlischko, Jan, Akzisebmt., Gertrudstr. 70, W. 3.
Radloff, Wold., Bahn-Jng., Elisabethstr. 95, W. 10, ☎ 395.
Radnikes, Adam, Tschlr., Annenhöfsche Str. 1a.
Radokki, Rosa, Hausverw., Wolgundsche Str. 34.
Radolsch, Parl, Schlosser, Martinshöfsche Str. 10.
Radomischka, Pet., Gärtn., kl. Milchstr. 8.
Radominski, Krist., Hdlr., Trinitatisst.10
Radowitz, Jan, Bmt., Marienstr. 90.
— Aug. Mart.', Aufs., Mühlenst. 38.
— Lisa, geb. Rostock, Wwe., Mühlenstr.38
Radowsky, Ed., Monteur, Parkstr. 6.
— Edde, Wäsch., Teichstr. 6.
— Heinr., Zollbmt., Newast. 9W29.
— Jan, Tschlr., Helenenstr. 21, W. 22.
— Joh., Masch., Dorotheenst. 42, W.11.
— Jw., Hdlr., Artilleriest. 55, W. 28.
Radsche, Jan, Korkenschn., Alexanderstr. 53
Radsey, Jan, Tschlr., Färberstr. 23.
Radsewitsch, Andr., Koch, Marienstr. 113.
— Hedw., Frau, 1 Weidendamm 2.
Radsijewski, Wlad. Jw.', TR, Sekret. d. Zollamts, Nikolaistr., Zollgeb. W. 12.

A. M. Radsin
Thee-, Frucht-, Kolonial- u. Weinhandlung,
Elisabethstr. Nr. 10,
Ecke der Antoniestr.
Telefon Nr. 1785.

A. M. Radsin, 2. G., Kolonialw., Inh.: Aug. Radsin, Elisabethstr. 10, ☎ 1785
Radsin, Aug., Inh. d. Firma A. M. Radsin, Antonienst. 15, W, 32.
— Alex., Aufs., Wenden. Str. 23, W.7.
— Anna, Wwe., Theringer Str. 37.
— Ans, Schndr., Pokrowst. 5, W. 2.
— Dav., Schmied, Friedensst. 17b.
— Fritz, Kutscher, Champetr. Str. 36.
— Heinr., Lehrer, Altonaer Str. 38.
— Herm., Montör, Karolinenst. 4, W.8.
— Karl, Exped., Moskauer Str. 243.
— Karl, Postbmt., Säulenst. 71, W.12.
— Karl, Stellm., Grenzst. 2a.
— Krisch, Masch., Artilleriestr. 40, W. 61
— Mart., Hsb., Säulenstr. 66.
— Olga, Strickerei, Schreyenbusch 8, 6.
— Pet., Kellner, Gertrudst. 95, W. 6
— Sam., Hsb., Thering. Str. 37.
P. Radsing, 2. G., Bauuntern., Inh.: Peter Radsing, Amts-Maurermstr., Adlerstr. 2a, ☎ 567.

Wein- u. Austern-Stuben
Basteiboulevard Nr. 2, Telephon Nr. 80.
Otto Schwarz.
Wein-, Delikatessen- u. Cigarren-Lager
Basteiboulevard, Ecke der Kalkstrasse.

Radsing, Heinr., Hsb., Schlosser, Rahdensche St. 7, W 1.
— Karl, GS, Telegr.-Bmt., Säulenst. 71
— Mart., Fuhrm., Artilleriestr. 57, W. 4.
— Mart., Hsb., Schreyenb. 8, 6.
— Nik., Maler, Alexanderstr. 174, W. 69.
— Peter Johann', Inh. d. Firma P. Radsing, Amts-Maurermstr., Aeltester der St. Johannisgilde, Dir. des 2. Spar- u. Vorschußver., Adlerst. 2a.
— Pet., Maurer, Romanowstr. 82, W. 7.
— Pet. Mart.', Maurerpol., Helenenst. 7
Radsischewsky, N. A., Bahnbmt., Romanowstr. 73, O. 6.
Radsiwan, Alex., Böttchermstr., Alexanderstr. 106, W. 22.
Radsiwilowitsch, Ant. Bernh.', Fabrikbmt., Duntenhöfsche St. 7, W 3.
Radsub, Jak., Kutscher, Alexanderstr. 16.
Radszuweit, Wilhelmine, Frl., Alexanderst. 28, W 25.
Radurla, Ign., Fuhrm., Kostroma. W. 7.
Radusch, Mich., Böttcher, Weißenhof. Str. 6.
— J., Hsb., Lubahnsche St. 28.
Raduschinsky, Mowscha, Eisenhdl., Gogolstr. 5, ☎ 2604.
— M., Kfm., Sprenkstr. 2, W. 5.
Radwill, J., Konditor, Alexanderstr. 37,
— Hugo, Konfektfabrik, Alexanderstr. 88, ☎ 3303.
— Joh. Jos.', Gärtner, Mühlenst. 66.
— Jos., Hsb., Konditor, Alexanderst. 88
— Jur Osf.', Vorarb., Kiefernst. 12, W 7.
— Pet., Former, Alexanderst. 125, W 41.
— P., Mech., Laborator. St. 7, W 21.
— Pet., Privat., Alexanderstr. 88, W. 25.
— Thekla, Wwe., Gertrudstr. 99, W. 18.
Radwinski, Osf., Maurer, Polotzkerstr. 15.
Radzwilla, Ign., Fuhrm., Kostromasche Str. 7.
Raebel, H., Schuhm., Kaisergartenstr. 6a.
Raeber, Anna, Wwe., Todlebenb. 11.
Raebel, Elis geb. Gennert, Schulenstr. 12.
Raeder, Harald, Provisor, techn. Leiter d. Färberei A. Danziger, Alexanderstr. 103.
— Jul., KR, Dr. med., Spr. 8—11 und 3—5, Moskauer Str. 52, W. 8.
— Theod. Karl', ehem. Insp., Artilleriestr. 4, W 6.
Rämpeter, Jan, Hsb., Mosk. St. 196.
Räuber, Wilh., Chorist.-Wwe., Dorpater St. 37, W 6.
Rafael, Aug., Musiker, Timotheusstr. 1.
— H., Mech., Artilleriestr. 26, W. 18.
Rafaelsohn, Leibe, Kfm., Romanowstr. 73
Rafalowitsch, Orscha, Agent, Schmiedest. 68
Rafalowitz, Abr., Holzhdl., Mosk. Str. 66a
v. Rafalsky, E., Generalin, Gertrudstr. 43
Rafeld, Ernst, Masch., Maurerst. 14 W 14.
Rassalowitz, J. A., Jurist, Königsstr. 41. ☎ 4348.
— Abr., Hdlr., Parkstr. 6, W. 28.
— L., Zahnarzt, Spr. 10—1 u. 4—6, Dorpater Str. 9, W. 2.
— W. S., Kfm., Parkst. 4, W 25.
Rafe, Jak., Hausverw., Ziegelst. 4, W 3.
Raffeld, Eug., Schiffskapt.-Frau, Schlock. Str. 6, W. 2.
Ragain, Joh., Buch- u. Schreibw.-Hdl., Marienst. 41.
— Gust., Kol.-Hdl., Marienstr. 84.
Raganski, Tom., Wächter, Seest. 1, W1. 2
Ragatzkin, A., Hdlr., Jungfernstr. 15.
— A., Tapez., Jungfernst. 19, W 1.
Raggain, Andr., Steuerm., Auguststr. 7.
Ragge, Andr., Tischlr., Rujensche Str. 5.
— Christ., Schmied, Versohnsche Str. 6.
— F. u. Leibe, Schndr., Kuckuckstr. 12.
— Jan, Hsb., Tuckumerst. 8, ☎ 4924.
— Jur., Schndr., Marienstr. 32, Q. 2.
— Kath., Wwe., Ritterst. 73, W 6.
— Teiwe, Schndr., Kuckucksst. 12.
Ragi, Rich., Tischlr., Dorotheenstr. 21.
— Krisch, Schndr., Talsensche St. 9.
Ragil, Jak., Hdlr., Mosk. St. 61, W 23.
Ragini, Pet., Töpfer, Säulenstr. 112.
— Karl, Schuhm., Heinrichsst. 6, W 4.
Ragis, Karl, Kassirer, Mosk. Str. 110.
— Minna, Weißnäht., Rancksdamm 3.
— Wille, Schlosser, Ebelshöfsche St. 12.
— Wold., Tischlr., Ritterstr. 89.
Ragol, Abr., Maler, kl. Münzstr. 19.
Ragolsky, Eisik, Hdlr., Mosk. Str. 38.
Ragonski, Jos., Schutzm., Windstr. 16.
Ragosa, S. E., Reichsbankbmt., Sprenkstr. 35, W. 17.
Ragotzky, N. F., Polizeibmt., Alexanderstr. 123, W. 2.
Ragowsky, Ant., Maurer, Grodno. Str. 4.
— Ojilar, Dw., Goldinger St. 8.
— Sigm., Fuhrm., Romanowst. 77, W 5.
— Th., Vorarb., Moritzstr. 5.
— Wik., Kellner, Newastr. 19.
Rags, Ernst, Portier, Petersb. Ch. 66.
Ragukow, Marie, Priesterswwe., Friedensstr. 17a, W. 18.
Ragulsky, Schmul, Hdlr., Eliasstr. 26.
Rahbant, Joh. Ed.', Hg., Annenhofsche Str. 13b.
— Mar., Hsbn., Annenhofsche Str. 13b.
Rahden, Hedw., Baronesse, Andreasstr. 3.
— Hugo, Baron, Kalnezeem. St. 27, W 4.
Rahdos, Ant., Sortirer, 2. Weidend. 1.
Rahk, Olga, Wwe., Schndrn., Marienst. 81
Rahlenbeck, Karl Herm.', Jng., Mitinh. der Firma Herminghaus u. Voormann, Schlocksche Str. 25, ☎ 3035.
Rahm, K., Bmt., Revaler St. 80, W 4.
Rahmann, J., Diener, Basteiboul. 7.
Rahte, Marz, Maurer, Rabenstr. 11.
Rahtneek, Pet., Bürstenb., Konradst. 14.
Rahwe, Joh., Gärtner, Milchstr. 9, W. 20.
Rahz, Jan, Tischlr., Talsensche St. 7.
Rahzen, Anna, Aufw., **Blumenstr. 3.**
— Anna, Plätt., Dorotheenstr. 15.
— Aug., Hdlr., Kalnezeem. Str. 84.
— **Aug., Hg., Schreyenbusch 8, 1.**
— Ed., Bäcker, Marienst. 90, W 5.
— Emma, Schndrn., Trinitatisst. 6, W 4.
— Eva, Näh- u. Schnittzeichenschule, Suworowst. 47, W 4.
— Eva, Schndrn., Jabelnsche St. 1e.
— Franz, Hg., Mittelstr. 2, W. 1.
— Jak., Wwe., Kurmanowst. 11, W 11.
— Jan, Rohrleger, Waffenstr. 12, W. 18.
— Joh., Hg., Talst. 5, W 4.
— Jur, Kellner, Wendensche St. 43 W 16
— Jur, Portier, Alexanderstr. 69.
— Lisette, Schndrn., Schützenstr. 7, W. 3.
— M., Hdlr., Newastr. 25, W. 8.
Rajak, Mendel, Schndr., Romanowstr. 125
Raibin, Karl, Bierhdl., Turmstr. 13.
— Karl, Hdlr., Basteiboul. 11, W. 9.
Raid, Alex., Schiffskapt., Fuhrmannsst. 2
— Ros., Weberin, Windauer Str. 28.
Rajewski, Wass. Pet.', Zollbmt., Antonienst. 15, W 35.
Raikin, Berka, Hdlr., Mühlenst. 157, W 3
— Dav., Kfm., Smolensker St. 22, W 1.
— Dav., Sachhdlr., Romanowstr. 96.
— J. A., Zahnheil-Kab., Kaufst. 16, W 5.
— Mend., Hdlr., Gogolstr. 16, W. 18.
— Schlom, Hdlr., Mühlenstr. 126.
— Sem., Zugsteller, Romanowst. 113.
Raikow, Stef., Hdlr., Mosk. St. 48, W 5
Railo, Paul, Vorarb., kl. Eichenstr. 3.
— Jw., Maler, Revaler St. 63, W 23.
— Kas., Dw., Asylstr. 33, W. 5.
— Sim., Glasmaler, Kiefernst. 5, W 4.

Holzbearbeitungs - Fabrik
Stabil
Mühlenstr. 125, Telefon 1082,
Postfach 523.
Holzriemscheiben,
Fass- Quer- und Langspunde
für Brauereien,
Drechslerei für alle möglichen
Gegenstände.

Raines, Owsei Jak.', Fabrikant, Theaterboul. 10 W 1.
Wilhelm Raiskum, 2. G., Handelsverm., Inh.: Wilh. Raiskum, Kirchhofstr. 26, ☎ 2275.
Raiskum, Wilh., Hsb., Inh. der Firma Wilh. Raiskum, Kirchhofsstr. 26, ☎ 2275.
Raister, Ernst, Kassir., Matthäistr. 44.
— Osk., Oberlehrer, Matthäistr. 44.
— Rud., Untermstr., Thronf.-Boul. 3.
Raitisch, Karit., Hdlr., Mosk. St. 130.
Raitschen, Benz., Holzhdlr., Romanowstr. 131, W. 11.
Raizyn, N., Reisender, Parkstr. 4a.
Rakei, Jul., Schlosser, Ebelsh. St. 4a.
Rakkis, Ed. Joh.', Hg., Marienst. 9, W 18
Rakowitzki, S., Hdlr., Moskauer St. 54.
v. Rakowski, J. J., KR, Buchhltr. und Rend. am Pol., Mühlenst. 37, W 22.
— Selma, Wwe., Hsbn., Pferdestr. 21.
Rakowski, Franz, Dw., Grünst. 3.
— Alex., Fleischer, Eisenbahnstr. 10.
— Ant., Schlosser, Alexanderstr. 85.
— Bernh., Schlosser, Adlerstr. 12, W. 18.
— Franz, Maurer, alte Mitauer Str. 22.
— Gust., Vorarb., Duntenhöf. St. 34.
— Herm., Böttcher, Seestr. 35, W. 21.
— Joh., Techn., Bärenst. 15, W 14.
— Jw., Sortirer, Hospitalst. 55.
— Karl, Portier, Thronfolgerb. 21.
— Karl, Zimmermstr., Mosk. St. 170.
— N., Kol.-Hdl., Ehstenstr. 13, W. 2.
— Osf., Kirchendiener, Waldstr. 2.
— Otto, Fleischhdlr., Marienst. 106, W 5.
— Pet., Maler, Pernauer St. 11, W 5.
— Rud., Feldscher, Ritterstr. 41, W. 7.
— Soph., Hsbn., Helenenstr. 23, W. 15.
— Wik., Schmied, Gertrudst. 99, W 27.
Rakst, Rud. Pet.', Zimm., Säulenst. 49.
Rakun, Kas., Zollbes., Fuhrmannsstr. 30.
Rigaer Knopfmanufaktur Z. Sch. Rakuschin, 2. G., Metall-Knopffabrik, Inh.: Zallel Rakuschin, Alexanderst. 151, ☎ 3861.
Rakuschin, Sch., Inh. d. Firma Z. Sch. Rakuschin, Gertrudst. 35, W 3.
Rakusin, Leib, Schndr., Mosk. Str. 98.
— Ad., Mech.-Werkst., Alexanderst. 151.
C. Rall, 2. G., Trakteur, Inh.: Carl Rall, im kleinen Wöhrmannschen Park, ☎ 627.
Rall, Karl, Inh. der Firma C. Rall, Newastr. 13, ☎ 1631.
Ramann, Andr., Schaffner, Popowstr. 3a.
— Erh., Massör, Lagerst. 23.
— J., Amtsbote, Alexanderboul., Plenum.
— Jan, Butterhdlr., Marienst. 124, W 13
— Karl Krisch', Korresp. Charlottenstr. 50, W. 3.
— Krist., Kol.-Hdl., Pernauer St. 12a.
— Paul, Fuhrm., Marienstr. 122.

Karl Grünberg, Die besten Gummireifen der Welt.
Matthäistr. № 54, im eigenen Hause. Telephon № 2402

Nur importierte Weine in grösster Auswahl.

— Rud., Drechsler, Lagerstr. 39.
— Wold., Schornsteinf., Schulenstr. 18.
v. Rambach, Hans Joh.', Bankbmt., Kalnezeemsche St. 9.
Rambach, A., Marktauss., Emmast. 16.
Rambautzki, Ernst, Wächter, 1. Weidendamm 23.
Rambe, Jak., Schmied, Maurerstr. 10.
John Ramberg, 2. G., Optische, math. u. chirurgische Instrum., Inh.: Albert Priem, Kaufst. 2.
Ramberg, Ed., Kirchhofsauss.-Geh., Pokrowstr. 1.
— Jak., Zimmerm., Ritterstr. 34, W. 2.
— Kath., Wwe., Konv. z. hl. Geist 3.
— Osk., Gießermstr., Wolmar. Str. 16.
Rambo, Pet., Musiker, Wenden. St. 41
Rambol, Pet., Masch.-Steller, Suworowstr. 131, W 15.
Rambowsky, Karol., Wwe., Milchstr. 11.
Rameik, Paul, Fabrikbmt., Suworowstr. 60.
— Felix, Pharm., Elisabethst. 57.
— Friedr., Masch., Dorotheenst. 34.
Rameika, Pet., Zollbes., alte Mit. Str. 28
Wold. Ramin, 2. G., Drogen, Mitauer Ch. 10.
Ramin, Karl, Buchdr., Gerberstr. 9.
— M., Hsbn., Wwe., Gerberstr. 9.

Otto Ramisch
Inhaber:
Siegfr. Andresen.
Buch- und Steindruckerei
Wallstrasse 5
Telefon 1894.

Ramisch, Marie, Kassir., Nikolaistr. 64.
— Alide, Buchdr.-Wwe., Lazarethstr. 5.
— Otto, Buch- u. Steindruckerei, Inh.: Siegfr. Andresen, Wallstr. 5, ☎ 1894
Ramkewitsch, Warw., Wwe., Trinitatisst. 28
Ramlau, Karol., Wwe., Eugenienstr. 1.
v. Ramm, Adolf, Vers.-Insp., Antonienstr. 12, W. 9.
Ramm, Alex., Portier, Martinshofsche Str., Salamander.
— Arth. Jul.', Reisender, Kapselstr. 1.
— Ede, Wwe., Sprenkst. 43 W 30.
— Eug., Setzer, Kaisergartenstr. 2, W. 22
— Hilarius Jul.', Korresp., Lermontowstr. 2, W. 2.
— J., Schuhm., Kurmanowst. 16, W 21
— Joh., Fleischer, kl. Lagerstr. 22.
— Joh., Tischlr., Kalnezeem. St. 73.
— M., Buchh., Pauluccist. 8, W 25.
— Otto, Dw., Romanowstr. 8.
— Sofie, Margaretenst. 15.
— Wilh., Bmt., Schwartzenhöf. St. 2.
Rammann, Hedw., Hausverw., Frauenberg. Str. 2, W. 1.
— Andr., Lehrer, Pionierstr. 5.
— Joh., Priv., Marienst. 36, W 8.
— Lisa, Wwe., Atgasenscher Weg 16.
Rammat, Karl, Leutn., Schlock. St. 4.
Rammé, Aug., Frl., Kirchenstr. 25, W. 1.
— Charl. u. Malw., Frl., Alexanderstr. 103.
— Karl, Bürobmt., Revaler St. 73, W 1.
Ramming, Aug., Maschinenb., Bienenst. 1
— Karl, Schlosser, Marienstr. 91.
— Krist., Schneidemüller, Baldohn. Str. 2a
— Wold., Drogenhdlr., kl. Altonaerst. 5.
Rammul, Ed., Feldscher, Alexanderstr. 15. ☎ 5375.

Ramolin, Joh., Provisor, alte Mitauer Str. 26.
Rams, Joh., Schuhm., Alexanderstr. 192.
Ramsay, Am., Frl., Alexanderstr. 31.
— Berta, geb. Goeschel, Wwe., Romanowstr. 14, W. 5.
Ernst Ramsch, 2. G., Gold- u. Silberwaren, Inh.: Ernst Ramsch, Alexanderstr. 8.
Ramsch, Ed., Schuhw.-Hdl., Wolmarsche Str. 49.
— Emilie, Lehrerin, Säulenstr. 18.
— Ernst, Inh. d. Firma Ernst Ramsch, Alexanderstr. 8, W. 2.
— Joh., Walzer, Asylstr. 29, W. 8.
— Jul., Wwe., Wendensche St. 5.
Ramscha, Fritz, Tischlr., Marienst. 50 W 8.
Ramschis, Marz., Maurer, kl. Altonaer St. 22.
Ramseyer, Alb., Dir. der A.-G. Rigaer Straßenbahnen, Alexanderstr. 109.
— Anna, geb. Jelagin, Stellenvermittl.-Büro u. Gouvernantenheim, Thronfolgerboul. 5, W. 17.
— Eug. Alb.', Strb.-Bmt., Thronf.-B. 5.
— Karl Alb.', Korresp., Alexanderstr. 109
Ramul, Andr., Vorarb., Sofienstr. 6.
— Mart., Tischlr., Sternst. 31, W 21.
Ramzin, Aug., Artellschtsch., Suworowstr. 82, W. 11.
Ran, Schapsche, Schndr., Roman. St. 86.
Ranck. Sieh auch Rank.
Ranck, Anna, Hsbn., Segelstr. 3.
— A. M., Schlocksche St. 52, ☎ 5145.
— Anna u. Emma, Frl., Segelstr. 3.
— E., geb. Jenckel, Wwe., Rancksd. 8.
— Emma u. Joh., Frl., Ranckdamm 8.
— Jak., Feilenh., Segelstr. 3.
— James, Bankbmt., Rancksdamm 8.
— Wilh., Wraker, Segelst. 9, W 4.
Randt, Alex., Schlosser, Mosk. St. 227.
Range, Christ. Karl', Buchhltr., Altstadt 3
— Karl, Obergärtner, verl. Ritterstr., Gartenbauverein.
— Theoph. Karl', Buchhltr., verl. Ritterstr., Gartenbauverein.
Ranghoch, N., Dreher, Sprenkstr. 45.
— Fritz, Opernsänger, Albertst. 2, W 8.
— Karl Ed.', Korresp., Marienst. 47.
Ranischke, Karl, Dreher, Schlock. Str. 20.
Rank. Sieh auch Ranck.
— Berta, Hsb., Jarosl. St. 73, W 1.
— Heinr., Schlosser, Artilleriestr. 55.
— Jan, Bahnbmt., Kalnezeem. Str. 62.
— Jur, Zimm., Moskauer Str. 131.
— Karl, Steinpol., Kaukasische Str. 2.
— Konr., Schlosser, Dondanger Str. 7.
— Lisa, Dw., Mühlenstr. 131.
Ranka, Mart. Mart.', Reisender, Margarethenstr. 4.
Ranke, J., Tischlerei, Suworowstr. 25.
— Aug., Buchhdl., Suworowstr. 25.
— Jan, Fuhrm., Rumpenhofsche Str. 27.
— Krist., Steinh., Schreyenbusch 6, 4.
— Lotte, Hausverw., Krebsstr. 9, W. 1.
— Sim., Schuhm., Newastr. 26, W. 42.
Rankis, Jak., Kutscher, Smolenskerstr. 10.
Ranne, Mart., Maurer, Ritterstr. 58.
Ranschis, Jw., Auss., Revaler St. 31.
Ranska, Wold., Hdlr., Marienst. 113.
Ransleben, Marie, Roggen-Kafferösterei, Gertrudst. 87, ☎ 2244.
Ranting, Arv., Former, Suworowstr. 133
— Friedr. Heinr.', Konstrukt., Alexanderstr. 119, W. 4.
— J., Maurer, Revaler St. 64, W 5.
— Jan, Wächter, Ebelshof. Weg 5a.
— Joh., Tischlr., Newast. 23, W 11.

— Karl, Kurzw.-Hdl., Revalerst. 28, W 1
— Karl Heinr.', Fabrikbmt., Revaler Str. 36, W. 5.
— Kristine, Wwe., Suworowstr. 19, W. 6
Ranz, Wilh., Wwe., Revalerst. 23, W 17
Ranzan, Georg, Tischlr., Matthäistr. 83.
Ranzin, Anna, Wäsch., Suworowstr. 108
— D., Schmiedemstr., Petersb. Ch. 33b
— Fritz, Kutscher, Suworowstr. 80, W. 4
Rapanowitsch, M., Mstr., Golding. Str. 11
Raphael, Karl Karl', Ing., Prok. der Firma G. Pirwitz u. Co., Karolinenstr. 42, W. 5, ☎ 3169.
Raphaelson, Schol., Holzhdlr., Hasenholm Ufer 12.
Rapinik, Ant., Dw., Pauluccistr. 11.
Rapp, Aug. Jos.', Lithogr., Gogolst. 11
— Joh., Maurer, Wolmarsche Str. 21
— Paul Emil', Buchhdlr., Marienst. 11
— Pet., Hg., Marienst. 99, W 5.
Joseph Rappoport, 1. G., Getreide- u. Holzexport, Inh.: Joseph Rappoport, Kaisergartenstr. 2, ☎ 2617, Lutzausholm, ☎ 3419.
Rappoport, A., Hdlr., Smolenskerstr. 12 ☎ 2237.
— Aberh., Kistenfabr., Goldinger St. 8
— Abr., Hdlr., Moskauer St. 104, W 22
— Abr., Kfm., Marienst. 29, W 12.
— Anna, Hebamme, Mühlenstr. 165.
— Berka, Kfm., Smolensker Str. 12.
— Chaim, Getreidehdlr., Mosk. Str. 21
— Chaim, Kfm., Marienst. 29, W 4.
— Dav., Getreidehdlr., Uferstr. 15.
— E. S., Kfm. 2. Gilde, Buchhltr. der Nord. Gesellsch. gegens. Kred., Kurmanowst. 1, W 6.
— Elias, Holzhdlr., Romanowstr. 157.
— Fanny, Zahnheilkab., Matthäistr. 64a
— Gillel, Hdlr., Romanowst. 125, W 32
— Jessel, Hg., Popowst. 3a, W 131.
— Jos., Inh. d. Firma Jos. Rappoport, Kaisergartenstr. 2, W. 2.
— Jtz., Schuhw.-Hdl., Moskauer Str. 47
— Juda, Kfm., Badstubenst. 8, ☎ 538
— Jud., Kfm., Smolensker Str. 12.
— Judas, Holzhdlr., Romanowstr. 155.
— K., Holzhdlr., Moskauer Str. 43.
— Lew, Hg., Mühlenstr. 22, W. 8.
— Marie, Hgn., Newast. 9, W 45.
— Mich., Hdlr., Suworowstr. 93, W. 2
— Sal., Agent, Schlocksche St. 31.
— Sal., Hsb., Jesuskirchenstr. 16.
— Sim., Hdlr., Moskauer Str. 21, W. 2
Rapsche, Mar., Privat., Kuckucksstr. 16
H. S. Rasba, 2. G., Holz, Inh.: Hirsch Rasba, kl. Königsst. 15.
Rasba, Frieda, Wwe., Königsst. 9, W 7
— Hirsch, Inh. d. Firma H. S. Rasba Romanowst. 45, ☎ 1431.
Rasby, M., Wwe., Hsbn., Romanowstr. 13
— Sam., Lederhdl., Dorpater St. 28.
Rasch, Theod., Färbermstr., Nordecksbofsche Str. 1b.
— Gust. Jul.', Weber, Erlenstr. 4, W. 1
v. Rascha, Charl., Wwe., Marienstr. 40.
— Wilh., Taubst.-Lehrerin, Marienstr. 40
Raschal, Jossel, Hausverw., Dampfstr. 74 ☎ 2922.
— Hirsch, Holzwr., Kurmanowst. 20b W 2
— Jank. u. Wulf, Holzhdlr., Hirtenst. 2
— Jsr., Hg., Dampst. 74, ☎ 1951.
— Mehr, Exped., Dampfstr. 74, W. 3
— Mend., Hdlr., Sprenkstr. 2, W. 18 ☎ 4149.
— N., Hdlr., Kaisergartenst. 4, ☎ 4269
— S. S., Kontorbmt., Elisabethstr. 24 ☎ 4186.

Karl Grünberg, Matthäistr. № 54, im eigenen Hause. Telephon № 2402 **Die besten Gummireifen der Welt.**

Ch. Jürgensohn, Weingrosshandlung, Wallstr. Nr. 20. Telephon Nr. 106.

— Sch., Makler, Turgenjewstr. 1, W. 4.
— Send., Auff., Nordstr. 3.
Raschik, Jos., Kontrol., Alexanderst. 110.
Raschke, Alex. Boris', Bankbmt., Alexanderst. 28, W 38.
— Bernh. Boris', Bankbmt., Alexanderst. 28, W 38.
Raschkes, Ch., Frau, Schmiedest. 58, W 5
Raschkewitsch, C., Bmt., Pauluccistr. 8.
Raschko, Alex., Frisör, Marienst. 98 W 10
Raschkowski, Wik., Schlosser, Bullensche St. 26a.
Raschmann, Alex., Schaffn., Kalnezeemsche Str. 75.
— Fritz, Tischlr., Säulenstr. 46, W. 26.
— Jak., Drahtz., Alexanderstr. 161.
— Jul., Hsbn., Salwensche Str. 58.
Raschmeyer, Friedr., Pr.v. Bmt., Matthäistr. 50a.
— H. J., Bureau f. schriftliche Arbeiten, Pauluccist. 5, W 2.
Raschwitsch, Jw., Pumpenm., Abaushofsche Str. 5.
Rasdowsky, Karl, Elektrotechn., Mühlenstr. 3, W. 15.
Rasewsky, Alb., Augenarzt, Palaisstr. 3, W 4, ☎ 4926, Spr. werktäglich 5—6, Hagensberg, Kalnezeem. St. 6, werktägl. 1—2.
— Karl, Mechan., Alexanderstr. 158, W. 3.
— Marie, Rechtsanw. - Wwe., Gregorenstr. 8, W. 5.
— Otto, Schmiedemstr., Trinitatisstr. 2.
— P. F., Landw. Masch.-Fabrik, Petersb. Ch. 66, ☎ 1947.
Rasimowitsch, Jeg., Dw., Peitaustr. 10.
Rasis, B., Träger, Pauluccist. 12, W 20
Rasitzki, Ant., Schloss., Hospitalst. 35.
Rasjukewitsch, Jur., Wächter, Rübenstr. 4.
— Ant., Masch., Rübenstr. 4.
Raskasow, Nik., Kellermstr., Pionierstr. 6
H. Raskin, 1. G., Rohprodukte, Inh.: Hirsch Raskin, Packhausst. 5, ☎ 2848
Raskin, Hirsch, Inh. d. Firma H. Raskin, Packhausst. 5, W 3.
— Leibe, Auff., Marienst. 68, W 8.
Rasmanetz, Pet., Weber, Emmastr. 21.
Rasnossow, Jefr., Bmt., Mosk. Str. 163.
Rasowsky, Mowscha, Hdlr., Mosk. Str. 19.
Raß, Joh., Hsb., Tapetenstr. 1, W. 1.
— Abr., Klempner, Romanowst. 59, W 24
— Krisch, Gerber, Bauskesche St. 54.
Rassa, Otto, Maler, Gesellenst. 29.
Rassadkin, Wass. Mark.', Fabrikbmt., Popowst. 3a W 35.
Rasse, E., Hdlr., Gertrudstr. 70, W. 9.
— Georg, Dw., Gertrudstr. 39, W. 25.
Rassiborski, Veron., Wwe., Suwor. St. 85
Rassin, Georg Ed.', Werkmstr., Revaler St. 41, W 21.
— H., Dw., Jungfernst. 5.
— Karl Karl', Kontorbmt., Romanowst. 42
— Lisa, Frau, Wäsch., Windauer St. 45
Rassing, Trine, Wwe., alte Mit. St. 15.
Rasskin, Heschel, Reisend., Peitaust. 2.
Raßmann, Andr., Milchhdlr., Jakobstädt. Str. 25.
— G., Kellner, Sprenkstr. 2, W. 44.
— Gust., Priv., Revaler St. 35, W 12.
— J., Pastor u. Relig.-Lehrer, Dorpater St. 15, W 2.
— Jan, Zimmerm., Kalkofenstr. 20.
— Mart., Tischlr., Ebelshöf. St. 4a.
— Pet., Töpfer, Artilleriestr. 37, W. 18.
Raßmus, Arth., Hsb., Kirchhofstr. 13.
— Jgn., Schndr., Marienstr. 113.
— Jndr., Schndr., Revaler Str. 41.
Rassup, D., Hg., Säulenstr. 53.

Rast, Pet., Schmied, Marienstr. 73.
Rastaporka, Wass., Fuhrm., Mosk. Str. 138
Rastelschin, Mal., Hdlr., Witebsker St. 1.
Rastenberg, J., Wwe., Kalkstr. 30.
Rastenis, Wik., Bahnbmt., Sprenkst. 2.
Rastin, Anusr., Dw., Revaler Str. 38.
Rastoperka, G., Schndr., Mosk. Str. 109.
Rastoptschin, W., Wwe., Gertrudstr. 110.
Rasturgujew, Grig., Kontorbmt., Palissadenstr. 12, W. 19.
Rasumny, Schlom., Hdlr., Eliasstr. 5.
— Mich. Al.', Artist, Mühlenst. 46, W 8
— Scholom, Kol.-Hdl., Eliasst. 7.
Rasumow, C. G., TR, Akzisebmt., 1. Weidendamm 3, W. 10.
— Jerm., Fuhrm., 2. Weidend. 7, W 5.
— Konst. Grig.', Hsb., Matthäist. 4, W 3.
Rasumowitsch, Wass., Bahnbmt., Sadownikowstr. 18, W. 14.
— Jos., Diakon, Zitadelle 2a, W 9.
Rasuwajew, Feod., Wachtmstr., Ballastdamm 36.
Rate, Karl, Expreß, Suworowstr. 80.
Ratelis, Wik., Schndr., Palissadenstr. 13.
Rateneek, J., Zimm., Assietensche Str. 1.
Rath, Alex., Hsb., Elisabethstr. 81, W. 9.
— Ans, Stauer, Oskarstr. 26.
— Jenny, Lehrerin, Kirchenstr. 4a, W. 8.
— Math., Wwe., Pension, Elisabethstr. 81.
Rathel, Stan. Heinr.', Bahnbuchhltr., Schulenstr. 32.
Rathenberg, Rud., Elektrotechn., Schmiedest. 45, W 4.
Rathfelder, Alb., mech. Werkst., Wallstr. 5, ☎ 2601.
— Anna, Wwe., Gertrudstr. 100.
— Charl., Wwe., Hospitalst. 26.
— G., Maschinenschlosser, Schloßstr. 9.
— Georg, Schndr., Newastr. 25, W. 38.
— Heinr., Bürstenb., Wolmarsche Str. 19
— Jak., Schndr., Moskauer Str. 61.
— Joh., Fleischer, Artilleriestr. 26.
— Joh., Schuhm., Säulenstr. 92, W. 45.
— Karl, Bierhdl., Gogolst. 7.
— Karl, Schuhm., Helenenstr. 15, W. 7.
— Karl Ludw.', Diener, Suworowst. 140.
— Ludw., Schmied, Matthäistr. 99.
— Math., Maskenkostüm-Verm., Wallst. 5, ☎ 2601, Putzw.-Hdl.: Schmiedest. 23.
— Wold., Bankbmt., Sprenkst. 23, W 12.
Rathke, Karl, Schlosser, Revaler Str. 81.
Rathmann, Jan, Schndr., Fuhrmannsstr. 10, W. 5.
Rathminder, Heinr. Jw.', KA, Bahnbmt., Schlocksche Str. 23.
— Mar., Hsb., Schlocksche Str. 23, Q. 3.
Ratke, Wold., Schmied, Lubahn. St. 3.
Ratkewitsch, Stan., Böttcher, alte Mitauer St. 32, W 11.
Ratkis, Ludw., Kol.-Hdl., Artilleriestr. 36
Ratkowsky, Nat., Hsbn., Herrenstr. 5.
Ratkus, Ant., Dw., Alexanderst. 32, W 11
Ratmann, Ans, Bäcker, Revaler St. 77.
Ratneek, A., Buchdr., Gartenstr. 34.
— E., Kol.-Hdl., Kalnezeemsche St. 17.
— J., Tischlr., Matthäist. 38, W 5.
— Joh., Schlosser, Theringer St. 42.
— Karl, Dw., Mitauer Ch. 17.
— Karl J., Techn., Suworowstr. 93. ☎ 5021.
— M., Tischlr., Schulenstr. 27, W. 7.
— Mart., Tischlr., Lermontowstr. 4.
— Minna, Schndrn., Kirchenstr. 6, W. 9.
— Pet., Expreß, Schmiedestr. 54, W. 4.
— Rein, Privat., Pokrowstr. 10, W. 5.
— Rob., Maschinenb., Sternst. 1, W 8.
Ratner, Paul, Cand. rer. merc., Holzhdlr., Newast. 26, W 15, ☎ 1230.

Ratnikas-Prugas, Jos., Gerber, Soldatenst. 7.
v. Ratsch, Elis., Wwe., Elisabethst. 25.
Ratsch, Alfr., Sattlermstr., Klüversholmsche Str. 8.
— Serg., Postbmt., Gogolst. 5, W 11.
— Th., Färber, Schlocksche Str. 41.
Ratschenkow, Feod., Hsb., Livenstr. 4.
Ratschewski, Jul. Jak., Werkmstr., Nikolaistr. 67a.
— Felix, Schndr., Ebelshöf. St. 4a.
— Joh., Schuhm., Ebelshöfsche St. 4a.
— Kas., Schuhm., Ebelshöfsche St. 4a.
Ratschin, Awd., Hsb., Kalugasche Str. 11
Ratschinski, Elis., Wwe., Burschenst. 1.
— A., Wwe., Bischofstr. 7, W. 9.
— F., Brothdl., Schlocksche Str. 13.
— Fritz, Schuhm., Schlocksche Str. 13.
— Gr., Dw., Laborat. Str. 8, Q. 7.
— Wjatsch. Stan.', Kapt., Chef d. Konwoi-Komm., Kosakenst. 3, ☎ 1647.
Ratschis, Osf., Hdlr., Schiffsst. 22, W 6.
Ratschjus, Fritz, Zimm., Segelst. 9, W 17
Ratschkowski, Rob., Fleisch., Schlock. St. 34
— W., Wwe., kl. Palissadenst. 10, W 26.
Ratschonok, Marj., Hsbn., Jakobst. Str. 33
Ratseb, Georg, Hausauff., Nikolaistr. 13
Rattah, Hel., Kürschner-Wwe., kl. Schmiedestr. 7, W. 1.
Ratteneek, Krisch, Hsb., Abgulden. Str. 8.
— Karl, Kontorbmt., Abgulden. Str. 8.
— Arn., Tischlr., Grabenst. 15.
Rattermann, Hans, Seemann, Frauenburg Str. 5.
— Otto, Maurer, Grotenst. 1.
Rattin, Lina, Schndrn., Kalnez. Str. 88.
Rattner, Js. J., Chem. Bakteriol. Laborat., Sünderstr. 1, W. 1, ☎ 2779.
— Jsak, Prov., Gertrudst. 19, W 17.
— Leib, Hg., Säulenst. 30, W 21.
— Sch., Wattenfabrikant, Kurmanowst. 11 ☎ 5259.
Rattus, Alex. Joh.', Techn., Schiffsstr. 13
Ratz, Alex., Zimm., Moorstr. 12, W. 3.
Ratzmer, Friedr., Elektrotechn., Felliner Str. 5, W. 3.
— Dor., Auff., Felliner Str. 5, W. 3.
Rau, Herm., Gasmstr., Dünam. Str. 22
Raubin, Kaj., Fuhrm., Dünab. St. 44.
Raubisch, Joh., Fuhrm., Bergstr. 48.
Raubischka, Vikt., Fuhrm., Alexanderstr. 112
Raubo, A., Hsb., kl. Lubahnsche Str. 8
— Math., geb. Scherrenk, Hsbn., Duntenhofsche Str. 54.
Rauch, Alex. Ernst', Hg., Thronfolgerboul. 27, W. 9.
— Erich Wilh.', Bürobmt., Dünamündesche St. 18a, W 2.
— Karl Ernst', Buchhltr., Goldingerstr. 43
— Konr. Jul.', Elisabethstr. 41, W. 1.
— Leop. Ernst', Hg., Goldinger Str. 43.
Raud, Marta, Wwe., Petersb. Ch. 64.
Rauda, Joh., Gärtner, Friedensstr. 15.
— Joh., Gärtner, Friedensstr. 17a.
Raude, Andr., Dw., Alexanderstr. 192.
Raudics, Ferd., Buchdr., Küterstr. 6.
Raudin, Kath., Hdlrn., Gogolstr. 23.
— Karl, Landwirt, Vogelstr. 37.
Rauding, Ans, Hsb., Dampfstr. 72.
Raudis, Fritz, Pappd., Laubst. 8.
Raudith, Rich. Ed., vereid. Rechtsanwalt, Spr. 10—11 u. 3—4, Küterstr. 4, W. 3, wohnt Thronfolgerboul. 21.
Raudonik, Jw., Sarghdl., kl. Lagerst. 30
Raudsepp, Joh., Schmied, Schützenstr. 19
— Jeg., Schiffskapt., Alexanderstr. 38.
— Karl, Töpfer, Matthäistr. 103.
Raudsin, Andr., Kassir., Grabenst. 5 W 21.

Karl Grünberg, Matthäistr. № 54, im eigenen Hause. Telephon № 2402. Die besten Gummireifen der Welt.

Eigene Filialen: Mühlenstr., Ecke der Soworowstr., Tel. 325. Hagensberg, Waldstr. 4a, Tel. 3950. Weberstrasse, Ecke der Altstadt, Tel. 1569. Mitauer Chauss e 12, Tel. 3055.

Karl Grünberg, Matthäistr. № 54, im eigenen Hause. Telephon № 2402. Die besten Gummireifen der Welt.

Raudson, Osk., Tschlr., Revaler St. 57c
Raudul, Aug., Schndr., Antonienstr. 11.
Rauert, Wilh., Privat., Schmiedestr. 9.
— Henning Wilh.', Geschäftsf.-Geh. der Vers.-Ges. „Rossija", Lagerst. 17 W 10. ☎ 996..
Rausin, Gertr., Wäsch., Abgulden. Str. 25.
Rauga, Otto, Maler, Gertrudst. 102, W 10
Raugal, M., Schlosser, Suworowstr. 32.
Rauge, M., Klempnerei, Matthäist. 32.
— Pet., Tischlr., Ritterst. 73, W 8.
Raugewitsch, Sem., Setzer, Gertrudstr. 121.
Raugs, Trine, Schndrn., Romanowstr.28
Raugul, Ed., Schlosser, Dorpater St. 97.
— Jak., Tschlr., Alexanderstr. 105.
Rauhe, Friedr., Bürstenb., Artilleriestr.26
Raumann, A., Wwe., Sadownikowstr. 22.
— E. M., Kontordiener, Ritterstr. 145.
— Malw., Wwe., Maurerst. 8, W 6.
Raupe, Jak., Hdlr., kl. Lagerstr. 17.
Raupin, J., Priv., Palissadenst. 10, W 41
Rausch, Karl, Hdlr., Schiffsstr. 32.
Rausdin, Joh., Buffetsch., Gertrudstr. 70.
Rautenberg, Ernst, Hsb., Kontordiener, Matthäist. 113, W 1.
— Konst., Schuhm., Dünab. St. 45, W 7.
v. Rautenfeld, Alex., Boniteur, Schulenstr. 13, W. 10.
— Eberh., Dr. med., Todlebenboul. 5.
— Jenny, Frl., Jägerstr. 1, W. 1.
— Karl, Nikolaist. 11, W 8.
— Vikt., Gutsbes., Schulenst. 25, W 12.
Rautenfeld, Kath., Lehrerin, Puschkinboul. 6, W 7.
— Joh., Schmied, Hospitalstr. 9.
Rauthe, Ernst, Amts-Maurermstr., Aeltester d. St. Johannis-Gilde, Katholische Str. 1, W. 1, ☎ 1306.
Rautis, Jur, Maurer, Jakobst. St. 21.
Rautmann, Fritz, Holzwr., Nußstr. 2.
— Heinr., Masch., Nußstr. 2.
— Jul., Schndrn., Mühlenstr. 49, W. 3.
— Otto, Exped., Löwenstr., Wasserturm.
— Wold., Hg., Mühlenst. 37, W 2.
Rautoschild, Wold., Hsb., Oststr. 5.
Raw, Karl, Schlosser, Revaler St. 72.
Rawaso, Pet., Lithogr., Appusen. Str. 19
Rawdin, Peis., Zunahtm., Marienstr. 72. ☎ 4642.
Rawing, Herb., Hg., alte Mitauerstr. 29.
v. Rawitsch-Schtscherba, Grig. Mich.', Akzisebmt., Dampfst. 47, W 1.
Rawoitz, Foma, Zimm., Revaler St. 22.
Rawski, Nat. Pet.', Bahnbmtn., Marienstr. 13, W. 94.
Rawtschenko, J., Makaronimstr., Katharinenstr. 16.
— Jsaak, Badeanst., Peterholmst. 17.
Rawwin, B., Holzhdlr., Parkstr. 1a.
Rayner, R., Jng.-Techn., Elisabethstr. 10a, W. 11.
Raywid, Jos., Hg., Reeperstr. 5.
Razen. Sieh Rahzen.
Rebain, Karl, Schmied, Wenden. Str. 13.
— Alex., Maler, Revaler St. 77, W 16
Rebako, Adam, Feuerwehrm., 1. Weidendamm 1, W. 27.
Reban, Jak., Maler, Schreyenb. 8, 17.
Rebane. Sieh auch Rebbane.
— Joh., Hsb., Maxenstr. 14.
— Joh., Schndr., Schmiedestr. 54, Q. 2.
— Jur., Schlosser, Marienstr. 80, W. 1.
— Osk. Joh.', Bürodiener, Dorotheenstr. 41, W. 2.
— Wilh. Joh.', Bankdiener, Dorotheenstr. 41, W. 2.
Rebbane, Heinr. P., Chef des 3. Filial-Post-Kontors, Moskauer Str. 54.

Rebe, Alwine, Hausv., Marienstr. 37.
Rebinin, Alexandra, Frl., Gogolstr. 11.
— S., Kfm.-Wwe., Gogolstr. 11, W. 2.
Rebison, Pet., Lchtn., Talst. 18b.
Rebkin, Jan, Kistenb., Windst. 14, W 11.
Rebs, Klara, Fabrikbmtn., Elisabethstr.10
— Mart., Zimmerm., Ernestinenst. 45.
Rechtlich, Otto, Fleischer, Charlottenstr. 38.
Rechtsprecher, Jahn, Schmied, Bockstr. 5.
— Herm., Zimmerm., Dorpater St. 87.
— Karl, Jurist, Artilleriest. 21, W 2.
— Karl, Telegr.-Bmt., Ebelshöf. St. 4a.
— Mart., Kistenb., Bockstr. 5.
Johann Reck, 2. G., Badeanstalt, Inh.: Johann Reck, Muckenholmsche Str. 2.
Reck, Friedr., Hsb., Muckenh. Str. 2.
— Emma, Wwe., Sprenkstr. 63, W. 11.
— Jak., Fuhrm., Teichstr. 9.
— Joh., Diener, Suworowstr. 97, W. 22.
— Joh., Jnh. dieser Firma, Muckenholmsche Str. 2.
— Theod., Fleischer, Muckenholm. Str. 9.
v. d. Recke, Alex., Baron, Bureaubmt., Reimersstr. 1, W. 15.
— Friedr. Louis Baron, Friedensstr. 41. ☎ 3685.
— Ebba Baronin, Waldst. 12.
— Helma, Baronesse, Elisabethstr. 4.
— Nelly Baronesse, Waldst. 12.
Recke, Anna, Wwe., Trinitatisstr. 6.
— Charl., Wwe., Kuckuckstr. 12.
— Chr., Kesselschm., Pokrowstr. 11, W. 3.
— Georg, Hsb., Zugf., Lerchenstr. 1.
— Hans, Vorarb., Nordst. 19, W 5.
— Jak., Kontordiener, Frauenburgerstr. 3.
— Jak., Tschlr., Eckausche Str. 1.
— Karl, Vorarb., Peterholmsche Str. 11.
— Krisch, Schiffskapt., Baumst. 5.
Reckelt, Jan, Schmied, Konradst. 9.
Reckert, Wold., Kassir. d. 2. Rig. Ges. gegens. Kredits, Jakobsstr. 2, W. 5.
Reckis, Jeannot, Postbmt., Seest. 13.
Reckmann, Jndr., Maur., Schreyenb. 6, 10
— Pet., Hdlr., Mitauer Ch. 39.
Reckstein, Alide, Frl., Dorpater St. 21.
— Emma, Wwe., Revaler Str. 3.
Reckstin, Joh., Gummiarb., Hospitalst. 16.
„Record", Stellenverm.-Büro, Münzst. 9, ☎ 3356.
Redberg, Charl., Wwe., Schulvorst., Artilleriestr. 34, W. 1.
Reddieß, Ed., Buchhltr., Gertrudstr. 17.
Redel, Joh., Former, Katholische Str. 4.
v. Redelien, Marie, geb. v. Rimscha, KA-Wwe., Schulenst. 13W2.
Reder, Emilie, Wwe., Sprenkstr. 69.
— Karl, Musiker, Popowst. 3a, W 62.
Redikson, Hugo, Geschäftsf., Weberstr. 9.
Redilow, Alex. Leon.', Tschlr., Tulasche St. 7, W 3.
Reding, Ludw., Kürschner, Säulenstr.38, W. 1, ☎ 3730.
Redkin, Nik. Wass.', Kapt., Moskauer Str. 124, W. 3.
Redkoslawin, Alex., Exped., Dünaburger Str. 44, W. 5.

Englisches Magazin
J. Redlich,
Eisen- u. Stahlwaaren-Handlung,
Magazin für Haus-u.Küchengeräthe,
Special-Abtheilung f. Musik-Instrumente. Eigene Reparaturwerkstätte für alle Musik-Instrumente,
Kalkstr., Ecke des Theaterboul.

Englisches Magazin J. Redlich, 1. G., Eisen- u. Stahlw., Haus- u. Küchengeräte, Sport-Art. u. Musikinstr., Jnh. Alexander Anton Redlich u. Wolfgang Redlich, Kalkstr. 2, ☎ 208, und Speicher Wallstr. 21, ☎ 208.
Redlich, Ad., Schmied, Matthäistr. 86.
— Adelh., Wwe., Domplatz 15, W. 4
— Alex., Aeltester Großer Gilde, Mitinh. d. Firma J. Redlich, Basteiboul.2W5.
— Anna, Wäsch., Feldstr. 4, W. 17.
— Ans, Rentn., Marienstr. 13, W. 93
— Aug., Kfm.-Wwe., Thronf.-B.21 W 7.
— Fr. Mich.', Korresp., Gesellenstr. 6.
— Franz, Buchhltr., Basteib. 2, Q. 5a
— Fritz, Diener, Wallstr. 2.
— Joh., Böttcher, Kownosche Str. 2a.
— Joh., Dr. med., Spr.: 10—12, Basteiboul. 2.
— Joh., Hdlr., kl. Lagerst. 51.
— Karl Krist., Bankbote, Suworowst. 21
— Konr. Matt.', Korresp., Windst. 7.
— Krist., Hutm., Hasenstr. 1, W. 16.
— Marie, Frl., Basteiboul. 2, W 4.
— Marta, Frau, Goldinger St. 33.
— Wilh., Kfm., Gertrudst. 61, W 14.
— Wolfg., Mitinh. d. Firma J. Redlich, 1. Weidendamm 6, W 7.
Redlin, Ans, Hsb., Polangen. Str. 5.
— Jan, Hsb., Lange Str. 22.
Redmer, Friedr., Möbelhdlr., Eliasst. 12
Redwich, Ernst Bened.', SR, Romanowstr. 27, W. 5.
— Sus., Frl., Lehrerin, Mühlenstr. 40.
Reebe, Anna, Schndrn., Bergstr. 1, W. 2.
Reek, Jan, Tschlr., Mosk. St. 227 W 13
Reeks, Joh., Steinsetz., Artilleriestr. 38.

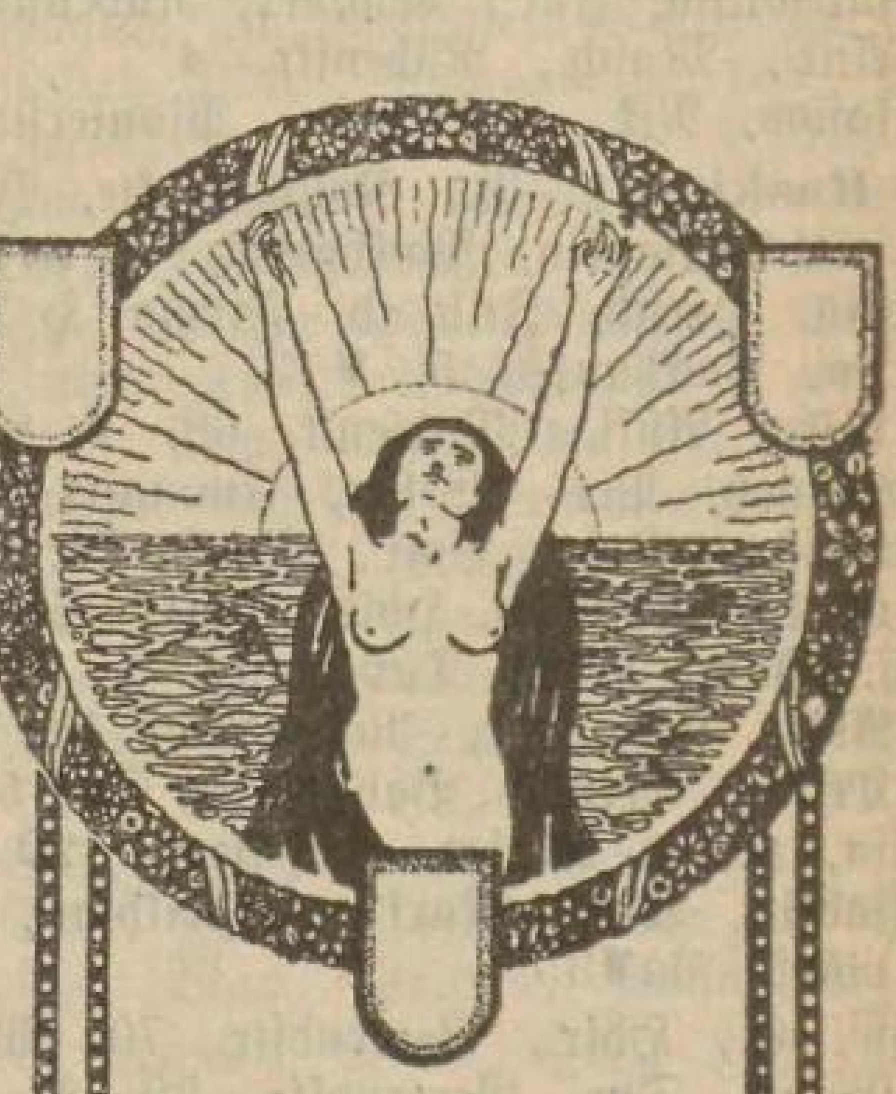
J. Reekst
Alexanderstrasse Nr. 17.
Telefon 1664.
Kunst-Fotografische Anstalt.
Porträts, Gruppen, Vergrösserungen u. s. w.
Anfertigung von Buchdruck-Klischees jeder Art.
Kunst-Salon, permanente Ausstellung und Verkaufsstelle v. Gemälden berühmter baltischer Künstler, täglich 10—4 Uhr.

Reekst, Ernst, Zimm., Ebelshöf. St. 3.
— Joh., Werkmstr., Dünamünd. St. 13

Wein- u. Austern-Stuben Basteiboulevard Nr. 2, Telephon Nr. 80.
Otto Schwarz.
Wein-, Delikatessen- u. Cigarren-Lager Basteiboulevard, Ecke der Kalkstrasse.

— Karl, Kupferschmied, Newast. 11, W 30
— Otto, Schmied, Ankerst. 4.
M. Reekstin, 2. G., Trakteur, Inh.: Martin Reekstin, Marienstr. 5.
Reekstin, A., Schlosser, Muckenh. Str. 15.
— A., Delikat.-Hdl., Marienstr. 37.
— A., Fabrikbmt., Petersb. Ch. 21.
— Alb. Kasp.', Vers.-Bmt., Taubenstr. 2.
— Andr., Böttcher, Karolinenst. 42, W 20.
— Andr., Maurer, Ritterstr. 72, W. 3.
— Andr., Schndr., Schiffsst. 22, W 13.
— Anna, Hsbn., Matthäist. 73, W 1.
— Anna, Kol.-Hdl., Stintseest. 23, W 7.
— Anna, Wäsch., Matthäist. 80, W 9.
— Ans, Hdlr., Amalienstr. 11.
— Ans, Schmied, Pokrowstr. 10, W. 23.
— Arv., Bahnbmt., Kalnezeem. Str. 62.
— Aug., Korkenschndr., Revalerstr. 51.
— Christ., Jak. u. Karl, Heizer, Ritterstr. 7.
— Dav., Maurer, Augustenst. 14, W 4.
— Dav. Mart.', Werkmstr., Marienst. 28
— Ed., Hdlr., Revaler St. 11, W 11.
— Ed., Hsb., Mitauer Ch. 38a.
— Edde, Frau, Lazarettst. 6, W 6.
— Em., Wäsch., Revaler Str. 55.
— Ernst Adam', Theaterboul. 8.
— Ferd., Elektrotechn., Adolfst. 19, W 3.
— Friedr., Schmied, Helenenstr. 21.
— Fritz, Dw., Matthäistr. 61, W. 28.
— Fritz, Kutscher, Dampfbootstr. 1.
— Fritz, Oekonom, Petersb. Ch. 113.
— G., Wwe., Hsb., Mühlgrab. Str. 4.
— Gust., Hdlr., Matthäistr. 20.
— Gust., Schuhm., Emmastr. 27.
— Herm., Kol.-Hdl., Kirchenst. 4a.
— Hugo, Mech., Alexanderst. 188, W 16.
— J., Hdlr., Marienst. 50, W 25.
— J., Kanzleibmt., Kalkstr. 30, W. 6.
— J. A., Lehrer, Matthäistr. 37.
— Jak., Exped., Hsb., Schlockschestr. 41, ☎ 2349.
— Jak., Hdlr., Sandst. 28, W 13.
— Jan, Ankern., Mühlgrab. Str. 4.
— Jan, Bmt., Suworowstr. 82, W. 3.
— Jan, Bäckerei, Dünam. St. 44a, W 11
— Jan, Fleischhdlr., Matthäist. 46, W 15
— Jan, Fuhrm., Rabenst. 11, W 24.
— Jan, Hdlr., Simonstr. 4, W. 1.
— Jan, Hsb., Mitauer Ch. 38.
— Jan, Hsb., Nordstr. 11.
— Jan, Holzhdlr., Feldst. 3, W 3.
— Jan, Holzhdl., Revaler Str. 83.
— Jan, Klempner, Nordstr. 11.
— Jan, Schlosser, Kohlenst. 36.
— Jan, Stauer, Kohlenst. 1.
— Jeannot, Photogr. Atelier, Kirchhofsstr. 16, ☎ 1664.
— Jenny, Frau, Lagerstr. 40, W. 4.
— Jndr., Maurer, Altgasen. Weg 15.
— Joh., Amts-Stellm.-Mstr., Marthastr. 3.
— Joh., Hdlr., Emmastr. 27.
— Joh., Drechsler, Frauenburg. Str. 16.
— Joh., Kupferschm., Hospitalstr. 31.
— Joh., Masch., kl. Lubahnsche St. 9.
— Joh., Schndr.-Mstr., Mühlenst. 40.
— Joh., Schuhm., Suworowstr. 131.
— Joh., Zimmerm., Wend. Str. 25.
— Julie, Auss., Petersb. Ch. 5, W. 5.
— Jur., Hdlr., Mosk. Str. 161, W. 1.
— Jur., Maler, Hilfsstr. 11, W. 1.
— Jw., Friedh.-Auss., Pokrowstr. 3.
— K., Dw., Palaisst. 3, W 11.
— K., Materialverw., Puschkinboul. im Polytechnikum.
— K., Privat., Mühlenstr. 82, W. 9.
— Karl, Hg., Moskauer Str. 142a.
— Karl, Pharm., Elisabethst. 57.
— Kath., Wwe., Gerberstr. 1, W. 19.
— Krisch., Holzwr., Nordstr. 23.
— Krisch, Untern., Mühlgrabenerstr. 4.
— Libbe, Wwe., Dünamündsche Str. 15.
— Libbe, Wwe., Pokrowst. 18, W 21.
— Lisa, Hdlrn., Karolinenst. 12, W 9.
— Lise, Wäsch., Milchstr. 3.
— M., Wwe., Helenenst. 3, W 7.
— M. J., Feldscher, Säulenstr. 35, W. 2.
— Marie, Hausverw., Fischerst. 1a.
— Mart., Stauer, Kohlenstr. 24, W. 4.
— Minna, Wwe., Hsbn., Fischerstr. 12.
— Nad., Schndrn., Marienst. 123, W 15.
— Olga, Schndrn., Gerberstr. 1, W. 19.
— Otto, Hdlr., Industriestr. 1, W. 21.
— Otto, Kol.-Hdl., Fellinerst. 2, ☎ 4748
— Otto, Maler, Mitauer Ch. 38a.
— Pet., Expreß, Staarstr. 4.
— Pet., Fleischer, Helenenst. 5, W 8.
— Pet., Hsb., Fischerstr. 1a.
— Pet., Hsb., Hdlr., Fischerst. 1a.
— Pet., Maler, Bauskescher Weg 3.
— Pet., Masch., Nordstr. 11, W. 3.
— Pet., Schaffner, Karolinenstr. 42.
— Pet., Steuerm., Mühlgrabensche Str. 4.
— Pet., Tschlr., Färberstr. 4, W. 24.
— Rob., Bmt., Schiffsst. 36.
— Rob., Dw., Marienstr. 65, W. 12.
— Rob., Kontorbmt., Matthäistr. 61.
— Rud., Schlosser, Muckenh. Str. 29.
— Therese, Wwe., Hsbn., Fischerstr. 1.
— Wilh., Mech., Alexanderstr. 188.
— Wilh., Schndrn., Fischerstr. 12.
— Wilh., Stellm., Ritterstr. 94, W. 5.
— Wold., Gärtner, Kandauer St. 18.
Reelitz, Wold. E., Korresp., Dorp. St. 66
Reepin, Jan, Exped., Peterholmst. 8, W 4.
— Mart., Tschlr.-Mstr., Wolgund. St. 15
Reeschin, Hirsch, Kfm., Kurmanowstr. 20a.
— Benz., Hsb., Liebetsholm 6.
Regen, Jul., Wwe., Frauenburgerstr. 8.
Regis, Nell Fr., Priv., Hospitalst. 4.
Regut, Jan, Kutscher, 2. Weidend. 25.
— Bertul, Hdlr., Muckenholm. Str. 31.
— Mart., Maler, Spargelstr. 10, W. 5.
Reh, Joh., Schlosser, Suworowstr. 111.
Rehberg, Alfr., Hsb., Kol.-Hdl., Langest. 17
— Alfr., Hsb., Kol.-Hdl., Kownosche Str. 14.
— Alfr. Georg', Bahnbmt., Waldstr. 3.
— Dav., Dw., Marienst. 73, W 5.
— Elis., Wwe., Rentn., Bienenst. 10.
— Emilie, Wwe., Newastr. 9, W. 27.
— Ferd., Dreher, Maurerstr. 2.
— Gertr., Wwe., Konradst. 10, W 5.
— Hugo, Lehrer, Pferdest. 17, W 2.
— Joh., Schndrn., Torfstr. 4.
— K., Kindergard.-Hdl., Herrenstr. 5.
— Kath., Wwe., Pferdest. 17, W 2.
— Malw., Sarghdl., Waldst. 3.
Rehbock, Andr., Tschlr., Pernauerstr. 27.
— Anna, Wwe., Wendensche St. 23, W 54
— Ewald, Hsb., Kandauer Str. 58.
Rehburg, G., Bmt., Kirchhofsstr. 13.
Rehder, Fritz, Musiker, Goldingerstr. 11a.
— Aug., Maurer, Färberst. 17, W 11.
Rehfeld, Wilh., Zimm., Lagerstr. 28.
Rehfeldt, Friedr., Hg., Sprenkst. 43 W 20.
Rehgut, Pet., Port., Mühlenst. 58, W 14.
Rehl, Oskar Karl', Buchhltr., Marstallstr. 24, W. 10.
Rehländer, Karl, Buchhltr., Schützenstr. 5.
Rig. Zentral-Heizungs- u. Apparate-Bau-Anstalt Carl Friedrich Rehm, 2. G., Inh.: Carl Friedr. Rehm, Alexanderstr. 31, ☎ 1173.
Rehm, Carl, Inh. der Firma Rig. Centralheizungs- u. Apparate-Bau-Anstalt Carl Friedr. Rehm, Alexanderstr. 18. ☎ 4735.
Rehmann, Arnold, Boniteur, Fellinerstr. 7
— Olga, Wwe., Mühlenstr. 8, W. 14.
Rehping, J., Exped., Matthäistr. 58.
Rehsche, Sylv., Todlebenboul. 4, ☎ 1561
— Janne, geb. Bolton, Konsul-Wwe., Alexanderstr. 4, W. 2.

Rehtmeyer & Strauch,
Herderplatz 3, Telefon 4804.
Generalvertreter der Akt.-Ges.
J. Block.
Remington-Schreibmaschinen, Fairbanks-Waagen, Amer. Kontormöbel, Roneo-Duplikatoren, Fahrräder, Näh- und Strickmaschinen usw., usw.

Rehtmeyer & Strauch, 2. G., Generalvertreter d. Akt.-Ges. J. Block, Inh.: Kurt Feod.' Rehtmeyer u. Rob. Adam' Strauch, Herderplatz 3, ☎ 4804.
Rehtmeyer, Kurt Feod.', Mitinh. der Firma Rehtmeyer u. Strauch, Ritterst. 8, W 6.
Rehwald, Buchhltr., Taubenst. 23.
— Ad., Telegr.-Bmt., Karlsst. 19, W 9.
— Arth., Fabrikbmt., Zabelnsche St. 13
— Arth., Kfm., Taubenst. 23.
— Carl, Hg., Paulucciſtr. 7, W. 9.
— Carl, Reisender, Paulucciſtr. 7.
— Christ., Tschlr., Revaler Str. 85.
— Ed., Maurer, Kalkofenstr. 18.
— Elisab., Wwe., Trinitatisstr. 24.
— Emilie, Hsb.-Wwe., Taubenstr. 23/25.
— Ernst, Färber, Zabelnsche St. 13.
— Ernst, Vorarb., 2. Weidendamm 25.
— Jak., Hdlr., Revaler Str. 87, W. 3.
— Karl, Zimmerm., Revaler Str. 85.
— Karl Rob.', Bürobmt., Zabelnsche Str. 13, W. 2.
— Mikk., Tschlr., Revaler Str. 85, W. 49.
— Osk., Bautechn., Taubenstr. 23.
— Otto Rob.', Bürobmt., Zabelnsche Str. 13.
— Paul, Schlosser, Wolmarsche Str. 8.
— Rob., Joh.', Korresp., Hsb., Zabelnsche St. 13.
— Walfried, Bankbmt., Taubenstr. 23. ☎ 4820.
Rehwin, M., Schndr., Marienstr. 51.
v. Reibnitz, Max., Sekr. d. Börsen-Kom., Redakteur des „Rigaer Börsenblatt", Mühlenstr. 135, ☎ 1653.
Reich, A., Maler, Säulenstr. 92, W. 43.
— Ephr., Schuhm., Drosselstr. 25.
— J. A., Kontorbmt., Säulenstr. 92.
— Joh., Hsb., Maurerges., Matthäist. 38
— Karl, Maurer, Laborat. St. 4, W 7.
— Karoline, Schndrn., Suworowstr. 80.
— Mar., Frau, Laboratoriumstr. 2.
— Rich., Bahnbmt., Romanowst. 73, W 5.
— Rich., Chorist, Sprenkstr. 23, W. 17.
— Rich. Aug.', Bahnbmt., 2. Weidendamm, Güterbahnhof.
— Rud., Hdlr., Romanowstr. 143.
— Wilh., Baumstr., Matthäistr. 49. ☎ 2810.
v. Reichard, Mary, Bmtn., Reimersstr. 1.
— Maxim. Wilh.', KR, Pristawsgehilfe, Karolinenstr. 7.
— Nat., Gutsbes., Newastr. 9, Q. 27.
— Sofie, Frl., Newastr. 9, W. 16.

Karl Grünberg, Matthäistr. № 54, im eigenen Hause, Telephon № 2402
Die besten Gummireifen der Welt.

Nur importierte Weine in grösster Auswahl.

Karl Grünberg, Matthäistr. № 54, im eigenen Hause. Telephon № 2402. Die besten Gummireifen der Welt.

Reichardt, Henry, Newaſt. 40, W 3.
— Olga, Bmt.-Wwe., Newaſt. 40, W 3.
— Olga, Frl., Mühlenſt. 3a, W 19.
— Olga, Frl., Suworowſtr. 57, W. 7a.
— Osw., Techn., Ballaſtdamm 14.
Reichberg, Bruno Konſt.', KA, Cand. oec. pol., Geſchäftsf. d. Gouv.-Mediz.-Abt., Mühlenſtr. 30, W. 4, ☎ 4424.
— Eug. Konſt.', Fabrikbmt., kl. Altonaer Str. 2.
— Marie, Wwe., Penſ., Parkſt. 6, W 4.
Reiche, Karl, Maler, Nußſt. 1.
S. Reichel, 2. G., künſtl. Blumen, Inh.: Selm. Reichel, Prok.: Behr Reichel, Sünderſt. 12.
Reichel, Herm., Zunahtm., Sünderſt. 2.
— Selm., Inh. der Firma S. Reichel, Marſtallſt. 12, W 5.
— Ulr., Buchhltr., Ballaſtdamm 30.
Reichelt, Joſ., Dachdeck., Kalnez. Str. 77.
— M., Wwe., Thronfolgerb. 4, Q. 9.
Reichenau, Wilh., Schmied, Hafenſt. 5.
Reichenow, A., Schmiedemſtr., Romanowſtr. 77, W. 8.
Reicher, F., Schuhm., Uferſtr. 31, W. 12.
Reichert, Emmy, Malerin, Georgenſtr. 6.
— Charl., Frau, Georgenſtr. 6, W. 17.
— Paul Gottl.', Ing., Taubenſtr. 32, W. 3, ☎ 1915.
Reichez, Mart., Sortirer, Apothekerſt. 38.
Reichler, Charl., Kaſſir., Revaler Str. 17
— Emma, Lehrerin, Revaler Str. 17.
Reichmann, Andr., Hsb., Dorotheenſtr. 43
— A., Kol.-Hdl., Dorotheenſtr. 43.
— Andr., Pol.-Bmt., Hilchenſtr. 1.
— Dav. Jak.', Bankbmt., Eſſenh. St. 2.
— Ed., Privat., Schiffsſtr. 26.
— Fed., Buchhltr.-Geh., Moſk. St. 261.
— Guſt., Muſiker, Kurmanowſtr. 14.
— Herm., Maurer, Fockenhof. Str. 20.
— Jan, Former, Theringer St. 12.
— Joh., Maſch.-Mſtr., Wenden. St. 23
— Minna, Schndrn., Kojenholmſt. 21.
— O., Handarb.-Lehr., Dorotheenſtr. 43.
— Pet., Dreher, Bikkern. Str. 31.
Reichrudel, Heinr., Klempnerei, Schiffſt. 1
— Jul., Klempner, Albertſt. 2, W 9.
Reichsbank-Kontor, Nikolaiſtr. am Jakobsplatz, ☎ 162. Sieh Regiſter Seite 2.
Reichsdeutſche Mädchenſchule, 1. Weidendamm 4.
Reichsdeutſche Schule für Knaben, Romanowſtr. 13.
Reichsdeutſche Volksſchulen, Nikolaiſt. 67 und Kalnezeemſche Str. 16.
Reichsdeutſcher Hilfsverein, Stift: Erneſtinenſtr. 34.
Reichskontrole der Oreler Bahn, Eliſabethſtr. 101, W. 11 u. 17, ☎ 338. Sieh Regiſter Seite 2.
M. Reichstein, 2. G., Mehl, Inh.: M. Leib Reichſtein, Eliſabethſtr. 101, ☎ 2514.
Reichſtein, M., Inh. der Firma M. Reichſtein, Eliſabethſtr. 101, W. 19.
Reichwaldt, J., Buchhltr., Ritterſtr. 36.
— Anna, Pflegerin, Suworowſtr. 122.
Reifegerſte, Louis, Werkmſtr., Goldinger Str. 33.
Reifler, Wilh., Fabrikbmt., Goldinger Str. 3.
Reiſon, Jw., Schuhm., Duntenh. St. 54.
Reigut, Karl, Werkmſtr., Uferſt. 77, W 2.
Reihenburg, Karl, Lithogr., Schiffsſtr. 26.
Reiher, Jul., Theatermuſ., Dorp. Str. 63.
— Alide, Frl., Hsb., Schwimmſt. 34, W 1
Reijbekel, Eug., Elektrotechn., Säulenſt. 76

Reikin, Hirſch, Hdlr., Gogolſtr. 19, W. 5
— L., Hdlr., Moskauer St. 19, W 1.
Reikowſky, J., Tſchlr., Emmaſtr. 12, Q. 12.
Reilian, Karl, Setzer, Dorpater Str. 26
Reilian-Kalning, Erna, Modiſtin, Dorpater St. 26 W 12.
Reilohn, Paul, Werkmſtr., Talſtr. 11.
Reim, A., Beſitzer des Gutes Nordeckshof, Bullenſche Str. 12, ☎ 2308 u. Mühlenſtr. 12, W. 6, ☎ 3939.
— Conſt., Landſchaftsgärtner, Suworowſtr. 6, W 9.
— Ferd., Kfm., Mühlenſtr. 53, W. 10.
Reimann. Sieh auch Reymann.
— Bäckerei, (Inh. L. Widſche), Suworowſtr. 2, ☎ 4099.
— A., Wwe., Felliner Str. 3, W. 28.
— Alfr., Bmt., Alexanderſtr. 98, W. 14.
— Arvid, beeidigter Börſen-Schiffsmakler, Kontor: Palaisſtr. 9, ☎ 98, Wohnung: Taubenſtr. 4, ☎ 2088.
— Aug., Schloſſer, Artillerieſt. 46, W 9.
— Aug., Wwe., Bachſt. 9, W 6.
— B., Wwe., Paulucciſtr. 6, W. 17.
— Charl., Galanteriew.-Hdl., Eliſabethſtr. 85a.
— Charl., Wwe., Sprenkſtr. 49, W. 9.
— Chr., Schndr., Suworowſtr. 140.
— Chriſt., Maler, Lange Str. 24.
— D., Zahnarzt, Theaterboul. 7, W. 4.
— Egm., Stauer, Kaiſergartenſt. 14, W 12
— Elvire, geb. Jäger, Frau, Thronf.-B. 2
— Emma, Landmeſſer-Wwe., Säulenſtr. 26
— Fanny, Hsbn., Gertrudſtr. 81, W. 4.
— Fr., Brothdl., 1. Weidendamm 4.
— Fr., Schndr., Matthäiſtr. 27, W. 5.
— Frdr., Exped., Sofienſtr. 9.
— Guſt., Schmied, kl. Lagerſtr. 50a.
— Harry, Taubenſtr. 4, ☎ 4710.
— J., Schloſſer, Sprenkſt. 62, W 65.
— J. Eug., Hsb., kl. Kandauer Str. 9.
— Jak., Bäcker, Pernauer Str. 20.
— Jak., Bahnbmt., Mühlenſtr. 87, W. 26
— Jan, Kettenſchm., Wolgund. Str. 55.
— Jeannot, Arzt, Spr. 10—1 u. 5—8, Marſtallſt. 16, W 2, ☎ 860.
— Joh., Auff., Torgel. Str. 1, W. 5.
— Joh., Kfm., Säulenſtr. 57, W. 1.
— Joh., Schloſſer, Alexanderſt. 132.
— Joſepha, Frl., Suworowſtr. 66, W. 11.
— Julie, Wwe., Sperlingſtr. 1.
— Julie, Wwe., Architektenſtr. 1, W. 9.
— Julie, Wwe., Ballaſtdamm 54.
— Karl, Kettenſchm., Ballaſtdamm 54.
— Karl, Remontemſtr., Dorotheenſtr. 6.
— Karl Joh.', Oberexped., Dorotheenſt. 50
— L., Kanzleibmtn., Schiffsſt. 19.
— Marie, geb. Klewer, Wwe., Eliſabethſt. 75, W 9.
— Mart., Proviſor, Ritterſtr. 7.
— Mik., Hsb., Lermontowſtr. 4, W. 1.
— Moritz, Schloſſermſtr., Kalnez. St. 15
— Olga, Frl., Kämmereiſtr. 3, W. 8.
— R., Schloſſer, Schwartzenh. St. 7.
— Rob. Friedr.', Hg., Schwartzenh. St. 7
— Rud., Hg., Suworowſt. 30, W 13.
— Sarah, Putzhdlg., Alexanderſtr. 91.
— Theod., Vorarb., Nikolaiſtr. 52, W. 18.
Reimer. Sieh auch Reymer.
— A., Setzer, Jungfernſt. 19, W 8.
— Alfr. Eug.', Korreſp., Mühlenſt. 87.
— Jak., Schndr., Dünaburger Str. 40.
— Joh., Bankbmt.-Wwe., Mühlenſtr. 87.
— Joh. Pet.', Bankbmt., Marthaſtr. 9.
— K., Hsb., Birkenſtr. 19.
Reimers' Augenheilanſtalt, Thronfolgerb. 7.
Reimers, Alex., Fabrikbmt., Mühlenſtr. 33.
— Alex., Elektrotechn., Säulenſt. 76 W 16

— Heinr. Paul', Hsb., Gerberſt. 6, W 1/4.
— Jul., Maſſeuſe, kl. Newaſtr. 12.
— L., Maſſeuſe, Gertrudſtr. 42, W. 25.
— Marg., Wwe., Mühlenſtr. 67, W. 6.
— Rob., KA, Telegr.-Bmt., Karolinenſtr. 30, W. 4.
— Theod., Zimmerm., Gymnaſtikſtr. 15.
— Veron., Fabrikbmtn., Mühlenſt. 67 W 6.
— Wilh., Aelteſter Gr. Gilde, Stadtverordn., Inh. d. Firma Adalb. G. Berg, Präſ. d. Direktoriums der 1. Rig. Geſ. gegenſ. Kred., Direktor der Dampfſchiffahrtsgeſellſch. A. Augsburg, Scheunenſtr. 22.
Reimetz, Mich., Kol.-Hdl., Wolgund. Str. 1.
Rein, Fritz, Schmied, Auguſtenſtr. 19.
— Andr., Tſchlr., Walterſt. 4.
— Anna, Wwe., Kownoſche St. 15.
— Jan, Tſchlr., Windſtr. 19.
— Karl, Strb.-Schaffn., Suworowſtr. 80.
— Pet., Stellm., Berſohnſche Str. 6.
Reinartz, Aug., Werkmſtr., Romanowſt. 74
Reinbach, Andr., Mſtr., Petersb. Ch. 35.
— Dor., Wwe., Säulenſt. 82, W 14.
— Hans, Hdlr., Petersb. Ch. 35a, W. 3.
— Jan, Hsb., Moskauer St. 192, W 1.
— P., Brodhdlr., Färberſtr. 11, W. 12
A. Reinberg, 2. G., Trakteur, Inh.: Aug. Reinberg, im Kaiſerl. Garten.
Reinberg, A., Frl., Alexanderſt. 6, W 3.
— A., Herrengard.-Geſch., Schwimmſtr. 21
— A. Kr., Zimmerm., Suworowſtr. 97.
— Adam, Lithogr., Gertrudſtr. 55.
— Addy Jak.', Bürobmtn., Paulucciſtr. 9.
— Adolf, Schndr., Marſtallſtr. 32.
— Agnes, Architekt.-Wwe., Schulenſtr. 3, ☎ 1140.
— Aug., Maurer, Artillerieſtr. 50.
— Bruno, Bankbmt., Paulucciſtr. 9.
— Ed., Buchhltr., Suworowſt. 97, W 6.
— Friedr., Techn., Suworowſtr. 97.
— Guſt., Paſtor zu Katlakaln bei Riga, ☎ 2738.
— H., Kol.-Hdl., Fuhrmannsſtr. 23.
— Hans, Buchdr., Dorotheenſt. 29.
— Heinr., Schloſſer, Windauer St. 13.
— Herm., Hsb., Fuhrmannsſtr. 23.
— Jak., Hg., Suworowſtr. 97, W. 6.
— Jan, Schmied, Säulenſtr. 95, W. 20.
— Ida, Hsbn., Kohlenſt. 34.
— Kath., Hsbn., Bienenſtr. 9, W. 5.
— Kath., Wwe., Sprenkſtr. 62, W. 67.
— Ludw., Former, Altonaer St. 17.
— M., Putzhdl., Alexanderſt. 28, W 45.
— Mart., Hsb., Matthäiſt. 115, W 1.
— Minna, Frau, Talſt. 8.
— Th., Kaſſirer, Mühlenſtr. 3, W. 12.
— W., Wwe., Mühlenſtr. 102, W. 4.
— Wilh., Tſchlr., Petersb. Ch. 105, W. 10.
— Ziſa, Hdlrn., Ritterſtr. 59, W. 9.
Reinbock, Alfr., Tſchlr., Matthäiſt. 71.
Reinboldt, Ottil., Wwe., Newaſt. 12, W 11
Reindel, Th., Brunnenb., Weberſt. 14 W 5
Reine, Andr., ehem. Kfm., Romanowſtr. 27.
— J., Maler, Soldatenſtr. 10, W. 5.
— Joh., Kirchendiener, Romanowſtr. 27.
— Pet., Nagelſchm., Dorotheenſtr. 37.
— Walter, Bahnbmt., Romanowſtr. 27.
Reinecke, Nadine, Hsb., Droſſelſtr. 25.
— Aug., Wwe., Brunnenſtr. 6, W. 1.
— Eliſe, Frl., Brunnenſtr. 6, W. 3.
— Jwan, Telegr.-Bmt., Droſſelſtr. 25.
— Wlad., Telegr.-Bmt., Droſſelſt. 31 W 1
Reineke, Friedr. Heinr.', Oberbuchhltr. Berſohnſche Str. 1, W. 1.

Ch. Jürgensohn, Weingrosshandlung, Wallstr. Nr. 20. Telephon Nr. 106.

Reinelt, A., Exped., Jakobstädt. St. 3.
G. Th. Reiner, 2. G., Konditorei, Inh.: Georg Theodor Reiner, Amts-Konditormstr., Sünderstr. 4, ☎ 1354, Filiale: Kalkst. 6, ☎ 4193.
Reiner, Ernst, Konditor-Amtsmstr., Schulenstr. 9, W. 1.
— Georg Th., Inh. der Firma G. Th. Reiner, Aeltester d. St. Johannisgilde, Taubenstr. 41.
— Mar., Wäsch., Schwartzenhöf. St. 1.
— Wlad., Konditor, Amtsmstr., Kalnezeemsche Str. 39.
Reinert, E., Reisend., Schlock. St. 15.
— Joh., Vergold., Mühlenst. 125, W 4.
— Michle, Wwe., Kurzw.-Hdl., Marienstr. 56, W 1.
Reinfeld, Anna, Wwe., Milchstr. 3.
— Ed., Hg., Küterstr. 19, W. 14.
— Ernst, Schmied, Revaler Str. 67, W. 1.
— Ernst, Töpfer, Sternstr. 30, W. 22.
— Fritz, Schlosser, Alexanderstr. 148.
— Jak. Karl', vereid. Rechtsanw., Bes. des Gutes Fossenberg, Stadtverordn., Spr. 8—10 u. 4—5, Dorpaterst. 13 W 6.
— Jak., Werkmstr., Wenden. Str. 5.
— Jan, Dw., Windauer Str. 4, W. 20.
— Joh., Dw., Waldstr. 1.
— Joh., Organist u. Küster an der Martinskirche, Martinsstr. 3.
— Karl, Schndr., kl. Lagerstr. 17, W. 23.
— Karl, Schuldiener, Kirchenstr. 4, W. 2.
— Rob., Hg., Lagerstr. 63.
— Rud., Schuhm., Schreyenb. 3, 17.
Reinfeldt, Amanda, KR-Wwe., Annenstr. 3, W. 17.
— A., Wwe., Speiseh., Alexanderst. 188.
— Anna, Glanzplätt., Waffenstr. 6.
— Ed., Hg., Küterst. 19, W 14.
— Ed. Fr.', Leutn., Annenst. 3.
— Friedr., Masch., Nikolaistr. 75.
— Heinr., Hg., Teichstr. 21.
— Jahn, Kesselschm., Goldinger Str. 2.
— Joh., Dw., Kirchhofsstr. 30.
— Joh., Fabrikbmt., Schreyenbusch 8, 1.
— Joh. Joh.', Vers.-Bmt., Blumenst. 8.
— Karl, Bote, Alexanderstr. 78, W. 70.
— Karl, Schlosser, Petersb. Ch. 6.
— Leop., Instr.-M., Suworowstr. 59.
— Marg., Lehrerin, Annenstr. 3, W. 17.
— Otto, Arb., Marienst. 111, W 3.
— Pet., Tschlr., Pokrowstr. 18, W. 3.
— Rein., Verw., Johannishof 6.
— Rob., Fabrikbmt., kl. Altonaer St. 6.
— Rob., Monteur, Gertrudstr. 67, W. 19.
Reinhardt, G., Augenarzt, Spr. 10—1 u. 5—6, Suworowstr. 2, W. 7, ☎ 3844.
— Ad., Fleischer, Bürgerst. 7a.
— Ferd., Müller, Rabenstr. 4, W. 5.
— Heinr., Werkmstr., kl. Altonaerstr. 12.
— Ida, Hebamme, Alexanderst. 28, W 22, ☎ 2883.
— Jette, Wwe., Dorpater St. 82, W 5.
— Joh., Vorarb., Hospitalstr. 19, W. 19
— K., Hausverw., Marienst. 8a, W 8.
— Pet., Schiffer, Färberst. 19, W 18.
— Rich. Wilh.', Werkmstr., Alexanderst. 28
— Sofie, Privat., Friedrichstr. 3, W. 13.
— Sofie, Wwe., kl. Altonaer St. 12.
— Wilh., Gärtner, Kojenholm. Str. 2.
Reinhaus, Pet., Maler, Waggonstr. 1.
Reinherz, Aron, Ing.-Techn., Industriestr. 1a, W 1, ☎ 5189.
Reinhof, Magn., Fabrikkontr., Augustenstr. 1, W 7.

v. Reinhold, Friedr., Rentn., Hausbesitzer, Nikolaistr. 49, ☎ 3347.
Reinhold, Adam Adam', Bankbote, Grobinsche Str. 4, W. 32.
— Alex. Gust.', Uhrm., Sadownikowstr. 18, W. 27.
— Anna, Wwe., Newastr. 25, W. 29.
— Emilie, Wwe., Marienst. 82, W 6.
— Ernst Joh.', Buchhltr., Elisabethst. 6
— Karl, Bmt., Newast. 25, W 33.
— J., Hsb., Champetresche Str. 111a.
— Jan, Kol.-Hdl., Marienstr. 65.
— K., Tschlr., Alexanderstr. 180.
— Kath., Schndrn., Gogolstr. 5, W. 36.
— Kusma, Former, Torgelsche St. 6.
— Mat., Wwe., Marienst. 20, W 8.
— Pet., Schlosser, Schreyenbusch 3, 23.
— Wilh., Musiker, Revaler St. 35 W 13.
— Wilh., Schuhm., Augustenstr. 3, W. 8.
Reinhold-Mädchenschule, Kalnez. Str. 8.
Reinholtz, Marie, Frl., Suworowstr. 20.
Reinjan, Sam., Mstr., Karolinenstr. 3.
Boruch Reinin, 2. G., Gold- u. Silberw., Schwimmst. 22.
Reinis, Iw., Schuhm., Mosk. St. 108.
— Sim., Tschlr., Revaler St. 85, W 37.
Reinitz, G., Dr. med., Spr. 9—11 u. 6—7, Altstadt 3, ☎ 5282.
— E., Schndrn., Schulenstr. 24, W. 1.
— Joh., Zeichner, kl. Altonaer St. 16.
— Joh., Zimmerm., Elisabethstr. 17.
Reinke, Karl, Maurer, Ebelsh. St. 4a.
Reinmann, Anat. Alex.', Bahnbmt., Helchenst. 1, W 2.
Reinock, Wilh., Hsb., Färberstr. 26, Q. 1.
Reins, Dietr., Amts-Tschlr.-Mstr., Marienstr. 72, Q. 4.
— Joh., Schndrn., kl. Kandauerstr. 12.
Reinsch, E., Töchterschule, Schulvorsteh.: Frl. Louise Tiling, Elisabethstr. 23.
Reinschmidt, Libbe, Frl., Alexanderstr. 88.
— Jur., Brauer, Emmastr. 29, W. 3.
— Jur, Drechsler, Pinkenhöf. St. 4.
— Trine, Wwe., Nordstr. 19, W. 5.
Reinschüssel, Friedr., Bureaubmt., Weberst. 9, W. 6.
— J., Maler, Sprenkstr. 47, W. 11.
— Lydia, Mstrn., Simonstr. 6.
— Rich., Hg., Säulenst. 46, W 22.
Reinsen, Emilie, Messersch.-Mstr.-Wwe., Kathol. Str. 22, W. 4.
— Bernh., Geschirrhdl., Suworowst. 80.
Reinshagen, Klara, Dir.-Frau, Nikolaistr. 23, W 3, ☎ 4433.
Reinsohn, Aug., Tschlr., Helenenstr. 14.
— Andr., Buchhdlr., Mühlenstr. 78.
— E., Tschlr., Lubahnsche Str. 10.
— Gust., Privat., Bienenstr. 7, W. 16.
— Jan, Masch., Moritzst. 10.
— Joh., Schlosser, Witebsker St. 4, W 5.
— Krist., Expreß, Sprenkstr. 33, W. 5.
— Joh. Andr.', Kapt., Marienstr. 50.
— Jak., Maler, Dorotheenst. 14.
— Jan, Maurer, Kalnezeem. Str. 83.
— Joh., Mech., Gertrudst. 35, W 11.
— M., Böttcher, Wendensche Str. 19.
R. Reinthal, 2. G., Getränke, Inh.: Rich. Reinthal, Duntenhof. Str. 23.
Reinthal, Alb., Kfm., Säulenstr. 43.
— A., Frau, Telegr.-Bmtn., Matthäist. 52
— Ed., Maurer, Alexanderst. 176, W 19
— H., Telegr.-Bmt., Matthäist. 52, W 53
— Pet., Hsb., Fuhrm., Pokrowstr. 14.
— Rich. Ant.', Konditor, Sünderstr. 4.
Reinus, Abel, Bäcker, Mosk. Str. 40.
Reinwald, A., Artilleriest. 11, W 11.
— A. K., Kanzleibmt., Dorpater St. 25.
— Arn., Auff., Säulenst. 20, W 23.

— F., Buchhltr., Kalnezeem. St. 18, W 3.
— Fritz, Schlosser, Artilleriest. 62, W 15.
— Georg, Feldscher, Ritterst. 7.
— Grete, Wwe., Atgas. Weg 20.
— Marta, Frl., Wirtin, Mit. Ch. 47.
— Mart., Konditor, Gertrudst. 86, W 6.
— Paula, Frl., Brückenst. 26, W 3.
— Rich. Ed.', Kontorbmt., Schwimmst. 34
— Theod. Christ.', Bevollm. d. Kompanija Singer, Säulenst. 18 W 11.
Reinwaldt, Bruno, Buchhltr., Sommerstr. 3.
— Ernst Ed.', Mitinh. d. Firma Jul. Hübner, vorm. J. M. Stiegemann, Palaisst. 3 W 23.
— Friedr. Ed.', Buchhltr., Kalnezeemsche St. 18 W 3.
— Marie, Wwe., kl. Petrikirchenstr. 1.
— Pet., Expreß, Teichstr. 2.
— Rich. Ed.', Kontorbmt., Schwimmstr. 34
— Sophie, Wwe., Artilleriestr. 11.
Reischel, Em., Wwe., Suworowstr. 97.
Reise, Ost. Ant.', Fuhrm., Kurmanowst. 23

Reisebureau
der Internationalen
Schlafwagen-
Gesellschaft.
Kaufstrasse 4, Telefon 5030.
Sieh auch 5. Abteilung.

Reisenberg, Ad., Töpfer, Laborat. St. 9.
— Friedr., Prov., Romanowst. 24, W 14
Reisin, Joh., Schuhm., Romanowst. 108.
v. Reisner, Hedw., Frl., Ritterst. 7.
— Karl, Schriftführer d. Stadtkrankenh., Ritterstr. 7.
Reisner. Sieh auch Reißner.
— Emma, Frl., Dorpater St. 66, W 3.
— Emma, Frl., Schndrn., Duntenhöfsche St. 50, W 23.
— Friedr., Maurer, Dorotheenstr. 42.
— Judas, Schuhm., Jakobstädt. Str. 19.
— Sch., Hdlr., Katholische Str. 33.
Reiß, Jul., Schndrn., Maschinenstr. 1.
— Jur, Masch., Kojenholm. Str. 11.
— Mart., Schuhm., Rumpenh. St. 6, W 3
— Paul, Masch., kl. Kandauer St. 6.
— Otto, Schlosser, Polotzker Str. 15.
— Pet. Joh.', Vers.-Agent, Revalerstr. 31.
— Reinh., Schlosser, Ebelshöf. St. 1.
Reissar, Pet., Maurer, Revaler St. 41.
Gesellschaft für Blei-Industrie „Diana", L. B. Reisser & Co., 2. G., Kommanditges. Leib Boruch Reißer einz. offener Gesellsch., Helenenstr. 1, ☎ 1530.
Reisser, L. B., Inh. d. Firma „Diana", L. B. Reisser, Helenenstr. 1.
Reißner. Sieh auch Reisner.
— Arth. Friedr.', Fabrikbmt., Scharrenstr. 13, W 1.
— Hugo, Kfm., Kol.-Hdl., Kaisergartenstr. 14, W 14, ☎ 5118.
— Mos., ebr. Lehrer, Palissadenstr. 33.
— W. & A., Wäschehdl., Scharrenstr. 16. Wohn.: Scharrenstr. 13.
Reisson, Al., Gärtnerei, Goldinger Str. 31, Niederlage: Alexanderboul. 2.
— Alex., Werkmstr., Sprenkstr. 57.
— Pet., Färber, Nordstr. 25.
— S., Wwe., Sprenkst. 57, W 18.
— Sim., Mützenm., Sprenkst. 57, W 6.
Reitarowski, Ost. Step.', KS, Polizeibmt., Moskauer Str. 132, W. 9.
Reitbran, Isr., Hdlr., Moskauerstr. 43.
Reitbrat, Dav., Schndrn., Mosk. St. 11

Karl Grünberg, Die besten Gummireifen der Welt.
Matthäistr. № 54, im eigenen Hause. Telephon № 2402

Eigene Filialen: Mühlenstr., Ecke der Suworowstr., Tel. 325. Hagensberg, Waldstr. 4a, Tel. 3950. Weberstrasse, Ecke der Altstadt, Tel. 1569. Mitauer Chauss e 12, Tel. 3055.

Reitenko, Mich., Schlosser, Pet. Ch. 4.
Reiter, Ed., Schuhm., Petersb. Ch. 66a.
Reithlingshöfer, A., Fleischer, Kalnezeem. Str. 80.
— Ad., Amts-Bäckermstr., Alexanderstr. 145a, W. 11.
— Andr., Monteur, Goldinger Str. 14.
— Berta, Hebamme, Dorotheenst. 6.
— Louise, Bäckermstr.-Wwe., Lagerstr. 7.
— Joh., Kellner, Lazarettst. 2.
— A., Schuhm., Suworowstr. 36, W. 4.
— J., Kol.-Hdl., Suworowstr. 36.
— Joh., Portier, Karlsst. 17.
Reitson, Agnes, Frl., Wolfsstr. 5.
Reitup, Fritz, Zimm., Kojenholm. Str. 21.
Reitz, Helene, Hdlrn., Alexanderstr. 98.
— Jul., Bmt., Dorpater St. 85, W 12
— Pet., Masch., Pionierstr. 2, W. 3.

R. Reitzberg
(früher **Ferd. Stahl**)
Lithographische Anstalt
Buch- u. Steindruckerei
Schlossstrasse 6
Telefon 818.

R. Reitzberg, 2. G., Litho-Typographie, Inh. Rob. Reitzberg, Schloßstr. 6, ☎ 818.
Reitzberg, Ed., Buchhltr., Newastr. 15.
— Auguste, Gutsbes., Newast. 15 W 4.
— Karl, Insp. d. Irrenanstalt „Rothenberg", Duntenhofsche Str. 16.
— Rob., Inh. der Firma R. Reitzberg, kl. Neust. 2, W 2.
Reitzin, Schmul, Glaser, Moskauer Str. 51.
Reizmann, M., Schuhm., Romanowstr. 118, W. 48.
Reka, Pet., Gießer, Rumpenhof. Str. 6.
Rekasch, Kas., Dw., Alexanderst. 113 W 50
Rekis, Karl, Steinsetzer, Artilleriestr. 39.
— Jan, Kol.-Hdl., Marienstr. 144.
— Karl, Bierbude, Schwimmst. 24, W 8.
Rekkis, B., Wagenb., Wolmarsche Str. 3.
— Joh., Tschlr., Goldinger Str. 14.
Reklin, E., Hdlr., kl. Schloßstr. 17.
Reklis, Ther., Frl., Säulenstr. 67, W. 18
Rekschan, Joh., Portier, Thronf.-B. 23.
— Hans, Lehrer, Artilleriestr. 19, W. 4.
Rekschinsky, W. N., TR, Prokureurs-Geh., Newastr. 13, ☎ 2289.
Reksnewitsch, O., Zimm., Matthäist. 139
Rekstin, Mart., Schlosser, Kirchhofsst. 9.
Relischky, Kas., Dw., Jesuskirchenstr. 5.
Relitz, Kath., Wwe., Verk., Marienstr. 105
Reltoff, Paul, Hg., Schiffsstr. 13, W. 39.
— Heinr., Goldschm., Schützenst. 5, W 30.
Remasinka, Alex., Schuhm., Dünab. St. 43
Rembach, Jan, Maurer, Artilleriestr. 40
— Rud., Mat.-Verw., Mosk. St. 239.
Remden, Pet., Former, Pernauerstr. 22a.
Remeik, Marg., Wäsch., Schonerst. 3.
Remeiko, A., Dw., Suworowstr. 1.
Remek, Karol., Aufw., kl. Lagerst. 45.
Remenow, Jw., Tschlr., Grabenst. 37.
Remer, Jak., Zimmerm., Sprenkst. 65 W.
— James Heinr.', Kfm., Kirchenst. 36.
Remert, Ella, Frl., Turmst. 23, W 4.
— Joh., Maler, Rabenstr. 10.
Remigolsky, Bor., Hg., Palissadenstr. 25.
— Bor., Hdlr., Romanowstr. 118.
— Dav., Buchhdlr. u. Buchbinder, Moskauer Str. 66, wohnt 66a.
— Johweid, Wwe., Hsbn., Grabenstr. 18.
— Jtz., Hdlr., Steinstr. 14.
— Mowscha, Hausverw., Palissadenstr. 25.
— S., Buchhdlr., Romanowst. 113, W 11
Remikowski, B., Mosk. St. 10, ☎ 4901
Remin, Sch., Bäcker, Moskauer Str. 20.
Remkewitsch, Ant., Zimm., Pernauerst. 23
Remling, Leonh., Fabrikbmt., Romanowst. 26, W 2.
Remmeck, J., HR, Oberförster, Newastr. 13.
Remmes, Amalie, Hsbn., Thüringensche Str. 31.
— Alfr., Maurer, Revaler St. 91, W 4.
— Ed., Stauer, Fuhrmannsstr. 9, W. 6
— Jan, Korkenschndr., Laubstr. 23.
— Joh., Buchb., Theringer Str. 31.
— Karol., Hsbn., Fischerstr. 6, W. 1.
— Matt., Schndr., Revaler St. 54, W 1.
— Otto, Tschlr., Ernestinenst. 13, W 27.
— Pet., Priv., Kuckucksst. 18.
— Rob., Messerschm., Moorst. 54.
Remmensohn, Jan, Masch., Moritzst. 2a.
— S., Dw., Alexanderstr. 106.
J. M. Remnew, 2. G., Kolonialwar., Inh.: J. M. Remnew, Blumenstr. 2. ☎ 4313.
Remnew, Jw. M., Hsb., Inh. d. Firma J. M. Remnew, Dir. d. Russ. Spar- u. Vorschußkasse, gegr. 1871, Moskauer St. 30, W 1.
— Olga, Wwe., Hsb., Kathol. Str. 32.
— Trof., Hsb., Romanowstr. 109, W. 1.
Remp, Andr., Holzhdlr., Tempelst. 10.
Rempe, K., Maler, Unionst. 8, W 4.
— Mar., Hebamme, Wenden. Str. 26.
— Mart., Wagenb., Rabenstr. 10, W. 10.
Rempeter, Boris, Dw., Marienstr. 33.
Remus, Jul., Amtsbote, Popowstr. 3a.
— Ado, Fuhrm., Sternst. 26, W 2.
Remy, Agnes, Wwe., Todlebenboul. 11.
— Ed., Buchhltr. u. Kassir., Kämmereist. 3, W 4.
— Georges, Zahnarzt, Spr. 4—7, Sandst. 30.
— Horace, Zahnarzt, Spr. 10—1 u. 4—6, Sandst. 30.
Rendel, Ch., Kfm., Schmiedestr. 72.
— Abr., Hdlr., Moskauer Str. 29, W. 38
— J., Kurzw.-Hdl., Sadownikowstr. 17.
— J., Kurzw.-Hdl., Jakobstädt. St. 14.
Rendeneek, Fritz, Maler, Kalnez. St. 74.
Render, Joh., Schaffn., Thüring. Str. 9.
Renes, L., Masch., Säulenst. 112, W 5.
Reneslaz, Trine, Hdlrn., Revalerstr. 85.
Réneteaud, Maurice H., Lehrer, Mühlenstr. 37, W 7.
Renga, Alex., Hg., Rabenst. 6, W 18.
Rengart, Ed., Kellner, Abaush. Str. 10.
— Fritz, Portier, Thüring. Str. 1.
Renge, Charl. Pet.', Auss., Katharinendamm 17, W 2.
— Friedr., Schuhm., Ritterstr. 45, O. 9.
— J., Tschlr., Säulenstr. 49, W. 11.
— Jan, Stellm., Feldstr. 4, W. 12.
— Jndr., Schlosser, Alexanderstr. 192.
— M., Frl., Gertrudstr. 97, W. 4.
— Pet., Maurer, Hasenholm. Ufer 21a.
— Pet., Tschlr., Rabenst. 4, W 4.
Rengé, Th., Friseur-Amtsmstr., Geschäft: Karlsstr. 31, Wohn.: kl. Münstereistr. 1.
Rengert, Kath., Wwe., Steinstr. 20, W. 1.
Rengit, Wold., Gärtner, Nikolaist. 65.
Rengnaus, Anna, Lehrerin, Turgenjewstr. 21.
Renguwitsch, Jan, Steinh., Moskauer Str. 149.
Renkewitsch, Jw., Maler, Seest. 21 W 20.
Renkewitz, Oss., Schlosser, Obststr. 12.
— Kasim., Töpfer, Suworowst. 109, W 4.
Renkis, J., Tschlr., Pauluccistr. 19.
Renkul, A., Wwe., Dorotheenstr. 6.
Rennard, Pet., Amts-Schmiedemstr., Karolinenstr. 36, W. 3.
Rennaud, Nik., Schiffskapt., Schlocksche Str. 13.
Rennberg, Karl, Kontordiener, Martinshofsche Str., Salamander.
Renne, Ed., Butterhdlr., Alexanderstr. 107.
Renneberg, Ad., Schuhm., Bausk. Str. 35
— Rob., Maurer, Ebelshof. Str. 8a.
Rennebusch, Jak., Bäcker, Sternstr. 24.
Rennenkampff, Eug. Baron, Kapselst. 27.
v. Rennenkampff, Diedrich, Stadt-Obering., Zollstr. 2, W. 17.
v. Renner, Elfriede, Taubstumm.-Lehrerin, Marienstr. 40.
— Erich Wilh.', Vers.-Bmt., Antonienst. 6
— Max Wilh.', techn. Leiter d. Färberei A. Danziger, Nikolaistr. 60.
— Osk. Wilh.', Bevollm. d. Firma Rückward u. Wagner, Antonienstr. 3, W. 8, ☎ 2075.
— Wilh. Friedr.', Oberbuchhltr. d. Börsenbank, Antonienstr. 6, W. 4.
— Wilh. Wilh.', Jng., Antonienstr. 6.
Renner, Pet., Amts-Schneidermstr., Schulenst. 7, W 8.
Rennert, Ernst, Amtsbote, Hsb., Sommerst. 4.
Renngart, Th., Schuhm., Schlock. Str. 79.
Renngarten, Nik., Zunahtm., Böttcherstr. 5
Rennin, Theod., Schlosser, Schlock. St. 45
Rennis, Andr., Dw., Kirchenstr. 12.
Rennverein: Rennbahn: Solitüde, ☎ 248, Kanzlei: Todlebenboul. 3, Eingang v. d. Elisabethstr. Sieh Register Seite 2.
Renob, Gust., Dw., Nikolaistr. 41.
Renowsky, Pet., Kutscher, Lagerstr. 62.
— Krist., Schlosser, Kaugernsche St. 13.
Rens, And., Drechsler, Kathol. St. 33.
Rentei, im Schlosse. Eingang gegenüber d. Kathol. Pfarrei. Sieh Register S. 2.
Rentneek, Jan, Tschlr., Nußst. 8.
Rentsch, H., Aelterm. d. Friseur-Amts, Wald- und Zaunstr.-Ecke.
— Alex., Schlosser, Alexanderstr. 119.
— Georg, Feuerwehr, Alexanderstr. 119.
Rentz, Alex. Bernh.', Hg., Mühlenstr. 79.
— Amalie, Wwe., Hsbn., Mühlenstr. 79.
— Andr., Fuhrm., Offiziersst. 1.
— Ernst Joh.', Stationsvorst.-Geh., Station der Baltischen Bahn.
— Eug., Hausverw., Hospitalst. 26.
— Herm., Portier, Albertstr. 9, W. 12.
— J., Amtsbote, Münstereistr. 13.
— Krist., Bierhdl., Hasenholm. Ufer 20.
— Lisa, Wwe., Sprenkst. 39, W 4.
— Malw. Ed.', Kassir., Säulenst. 98 W 4
— Marie, Wwe., Sprenkstr. 58, W. 10.
— Paul., Kol.-Hdl., Albertstr. 9.
Rentzel, Ant. Friedr.', Malermstr., Brückenst. 20, W 1.
Renz, Alw., Wwe., Abguld. St. 12.
— Andr. Jw.', Buchhltr., Nikolaist. 52.
— Ed., Priv., Säulenst. 98, W 10.
— Heinr., Telegr.-Bmt., Steinst. 17 W 6.
— Pet., Telegr.-Bmt., Wolmar. Str. 31.
Renzelberg, Jan, Brieftr., Taubenstr. 33.
Renzkuhlberg, Rob., Monteur, Pet. Ch. 79
Repal, D., Maurer, Gymnastikstr. 28.
Repe, Joh., Hdlr., Färberst. 22, W 5.
Repetschko, Ant., Lederhdl., Weißenh. St. 2
Rephuhn, Ged., Schmied, Hospitalstr. 21.
Repkin, Alex., Tschlr., Erlenstr. 12, W. 1.
Repninski, B. S., TR, Prof.-Geh., Alexanderst. 28, III.
Revoki, Jos., Werkmstr., Emmastr. 14.

Karl Grünberg, Matthäistr. № 54, im eigenen Hause. Telephon № 2402. **Die besten Gummireifen der Welt.**

Wein- u. Austern-Stuben
Basteiboulevard Nr. 2, Telephon Nr. 80.

Otto Schwarz.

Wein-, Delikatessen- u. Cigarren-Lager
Basteiboulevard, Ecke der Kalkstrasse.

Reppien, J. F., Hsb., Sandstr. 17.
— Johanna, Frl., Parkstr. 3, W. 1.
Reppin, Amalie, Wwe., Matthäistr. 105.
Reppun, Friedr., Frau, Hsbn., Neust. 16
Reps, Jak., Hg., Säulenstr. 49a.
— J., Hg., Säulenst. 83, W 5.
— Marie, Frl., Schndrn., Gertrudst. 69
Repsch, Jan, Fuhrm., Pernauer St. 24.
Repsold, Paul, Dentist, Spr. 2—4, Kaufstr. 3, W. 1.
Repul, Jan, Hdlr., Ritterst. 41, W 18.
Rerich, Theod., Maurer, Karolinenst. 7
Resaitis, Ottil., Frau, Schlock. St. 55.
Resanow, Karol., Schreibw.-Hdl., Alexanderstr. 34.
Resausky, K., Hsb., Suworowstr. 115.
— Jan, Hsb., Altgasenscher Weg 3.
— Joh., Bmt., Altgasenscher Weg 3.
— K., Bautischlerei, Matthäist. 48, W 25.
— Wold., Schlosser, Suworowst. 115.
J. **Reschais**, 2. G., Manufakturwaren, Inh.: Jahn Reschais, alte Mitauer Str. 56a.
Reschais, Joh., Inh. d. Firma J. Reschais, alte Mitauer Str. 56a.
Reschawski, Herm. Jak.', Kontorbmt., Dampfstr. 104.
Reschetnikow, M., Hdlr., Mühlenstr. 130.
Reschew, Alex., Hg., Turgenjewstr. 21.
— Alex., Drechsler, Bausk. St. 37.
Reschewitz, A., Priv., Säulenst. 94, W 20.
Reschewski, Sus., Frl., Mühlenstr. 11.
Reschinski, Karl, Mälzer, Peterholmstr. 4.
Reschke, Joh., Heizer, Nikolaistr. 23, W. 37.
— Marg., Wwe., Talsensche Str. 21.
Reschkewitsch, Aug., Hausverw., Helenenstr. 27, W. 7.
Reseler, Jak., Hg., Alexanderstr. 113.
— Ottilie, Wwe., Marienstr. 50.
Reselowsky, Olga, Frl., Johannisstr. 14.
Resewsky, Alex., Hg., Säulenstr. 49a.
— Anna, Fabrikanten-Frau, Gertrudst.67
— Friedr., Auss., Wendensche Str. 26.
— J., Wagenb., Ritterstr. 151, Q. 13.
— Jak., Amtszimmermstr., Marienstr. 117
— Jahn, Hsb., Petersb. Ch. 34.
— R., Telegr.-Bmt., Newast. 30, W 4.
Resgal, Jan, Vorarb., Abselsche Str. 8.
Resgis, Jak., Schuhm., Matthäist. 123.
Resmann, Feis., Hdlr., Säulenst. 51.
A. **Resnais**, 2. G., Drogen, Inh.: Ant. Resnais, Marienst. 106, ☎ 5098.
Resnais, Ant., Inh. d. Firma A. Resnais, Marienst. 138, W 16.
— Jak., Hdlr., Dorpater Str. 27.
— Jan, Fuhrm., Adlerst. 14, W 6.
— Jan, Fuhrm., Säulenst. 52, W 29.
— Jan, Landw., Nummershofsche Str. 26.
— Pet. Pet.', Hg., Dorpater St. 7, W 9.
Resnikow, Alex., Maler, Mühlenstr. 64.
Resnikowitsch, Schmul, Hdlr., Smolensker Str. 7, W. 3.
— B., Hdlr., Moskauer Str. 10, W. 1.
Resnikowitz-Zucker, Osk. Leop.', Dekorat., Säulenst. 52, W 6.
Resong, Ed. Ans', Lagerverw., Parkst.4a.
— Ernst, Masch., Bersohnsche Str. 2.
Reß, Hugo, Korresp., Waldstr. 12.
— Leontine, Buchdr.-Wwe., Hsbn., Suworowstr. 31, W. 1.
— Malwine, Frl., Hsb., Waldstr. 12.
Ressar, Gust., Schndr., Matthäistr. 61.
Ressnei, Jan, Pächter, Vogelstr. 15.
Rigaer Spiral- u. Tragfedern-Fabrik „Ressort", 2. G., Kommanditgesellsch., einz. offener Gesellsch.: Albert Tietjens, Prok.: Rob. Tietjens, 2. Weidend. 21, ☎ 1081.

Ressource, Rathausplatz 1, ☎ 1425. Sieh Register Seite 2.
Resta, Joh., Frl., kl. Schwimmstr. 4.
Restberg, Alb., Dom.-Verw.-Bmt., Ritterstr. 85, W. 11.
Restschitzki, Ad., Vorarb., Seestr. 21.
Retkoslawin, Alex., Hdlr., Dünab. Str. 17.
Retkowski, Ant., Töpfer, Weißenh.St.8a.
Retlewinsky, J. G., Schmied, Wolmarsche Str. 19, W. 7.
Retmann, Andr., Maler, Ritterst. 68 W 15
Retpap, Georg, Modelltschlr., Wasserst.20
Retsch, Ad., Schlosser, Helenenst. 25, W 3.
— Ed., Schlosser, Wolmar. St. 28, W 61.
— Emanuel, Maurer, Pernauerstr. 27.
— Karl, Stanzer, Helenenst. 25, W 4.
Retter, Jeannot, Hg., Dorpaterstr. 33.
— Bruno, Buchhltr., Revaler St. 2.
Rettig, Karl, Tischlerei, Friedensstr. 23.
— Marie, Hsb., Kownosche St. 3.
Retting, Ed., Bmt., Popowstr. 5, W. 6.
— Karl, Mech. Werkst., Suworowst. 45.
„Rettung", Evang. Abstinenz-Verein, Romanowstr. 63.
Rettungsanstalten. Sieh Register Seite 2.
Retwinsky, Wilh. Gottfr., Werkmstr., Petersburger Ch. 14.
Retz, Joh., Tschlr., Duntenh. St. 2, W 11
Retzloff, Ed., Chem. Reinig.-Anst., Nikolaist. 23, wohnt Elisabethst. 33.
Reuff, Mendel, Auss., Rancksdamm 10.
Reuling, Herm. u. Anna, Chorist., Königsst. 31, W 3.

Erste Solinger
Hohlschleiferei
Fr. D. Reuner,
Paulluccistr. 1, Marienstr. Ecke.
Anfertigung und Nachschleifen von Rasirmessern und sämmtlichen Schneidewerkzeugen, sowie jeglichen chirurgischen Instrumenten.

Reuner, F. D., Solinger Schleiferei, Pauluccist. 1.
Reuschel, Max., Fabrikbmt., Mühlgrabener Str. 5.
— Aug., Hsb., Hapsaler Str. 15.
— Otto, Werkmstr., Martinshofsche Str., Salamander.
Reusner, Art., vereid. Rechtsanw., Stadtverordn., Spr. $3^1/_2$—$5^1/_2$ im Büro Schloßst. 18, ☎ 1426, wohnt Schulenst. 20, ☎ 2902.
— Georg, Arzt, Spr. 10—12 u. 5—6, Marienst. 5, W 3, ☎ 4178.
Reut, Konr., Kanzleibmt., Apothekerstr.13
— Alex., Glas.-Mstr., Katharinend. 11.
— Bronisl., Frl., Schndrn., 1. Weidendamm 2, W 5.

— Jw., Gummiarb., Katharinend. 11.
— W., Träger, Thronf.-B. 31, W 26.
Reuter, Franz Herm.', Handelsgärtnerei, Windauer Str. 62.
Reutz, J., Amtsbote, kl. Münstereist. 2.
Rewart, Oss., Masch., Eliasst. 19, W 4.
Rewel, W., Dw., Neustr. 32.
— Wold., Bmt., Schloßst. 8, W 8.
Rewer, Ernst, Schlosser, Matthäistr. 81.
Rewin, J. M., Kanzleibmt., Gertrudst. 55
Rewkowsky, Mar., Wwe., Hospitalstr. 3.
— Sofie Mich.', Bahnbmtn., Gertrudst. 70
Harry Reymann, 2. G., techn. Bedarfsartikel, Inh.: Harry Reymann, Schloßstr. 7, ☎ 3630.
Reymann. Sieh auch Reimann.
— Harry, Inh. dieser Firma, Schloßstr. 7 ☎ 3630.
— Ida, Wwe., Schloßstr. 7.
— Moritz, Hg., Schloßst. 7, W 8.
Reymer. Sieh auch Reimer.
— Friedr. Friedr.', Hg., Romanowstr. 73
— Paul, Fabrikbmt., Romanowstr. 73.
Rhein, Joh., Brauer, Mosk. Str. 227.
Rjabbe, Ambr., Mech., Unionst. 3.
Rjabikow, Alex., Setzer, Popowst. 3a.
Rjabin, Darja, Blumenhdlrn., Witebsker Str. 43.
Rjabinow, Aug., Weber, Thüringensche Str. 40.
Rjachetz, Chatz., Hdlr., Kalug. Str. 10.
Rjasanzew, Dmitr. Dmitr.', Zeichenlehrer, Romanowst. 105, W 3.
Rjasgal, P., Hsb., Lettenstr. 9.
Riawka, Oss., Portier, Nikolaistr. 6.
Ribak, Jank., Hdlr., Artilleriestr. 60.
— Krist., Maurer, Karolinenst. 42, W 19.
Ribakow, sieh Rybakow.
Ribbe, Ernst, Mechan., Schreyenb. 2, 10.
— Alide, TR-Wwe., Hsbn., Gregorstr. 3.
— Alma, Frl., Gregorstr. 3.
— Hans, Bahnbmt., Gregorstr. 3.
— Jak., Masch., Schulenstr. 36, W. 6.
Ribbing, Marie, Schndrn., Revalerstr. 47.
Ribel, Jul., Blumenhdl., Alexanderstr. 51 ☎ 3671 u. Sandst. 18, ; 4775.
— Anna, Hgn., Suworowst. 92, W 3.
Ribmann, Mowsche, Schndr., Mosk.St.42
Ribojad, Jos., Hdlr., Gogolstr. 12.
— M., Musiker, Sprenkstr. 35, W. 2.
Ribowski, Sal. Abr., Kfm., Marienst. 1.
Ribson, Eug. Jak., KR, Friedensrichter, Kaisergartenstr. 4, W. 7, ☎ 3543.
Richard, Mlle, franz. Sprachlehrn., Antonienst. 6, Pension Eckardt.
Richlicki, D. O., KA, Reichsb.-Bmt., Elisabethst. 2, W 8.
Richmann, Jur, Stauer, Teichstr. 1.
v. Richter, C., Wwe., Elisabethstr. 27.
— Theod., dim. Landrat, Dir. d. zweiten Rig. Ges. gegens. Kred., 1. Weidendamm 7, W 3, ☎ 4725.

Karl Grünberg, Matthäistr. № 54, im eigenen Hause, Telephon № 2402. **Die besten Gummireifen der Welt.**

Adolf Richter,
Herausgeber des Rigaschen Adreßbuches und der Adreßbücher für die baltischen Provinzen: Liv-, Ehst- und Kurland,
Scharrenstraße 4, — 1 Treppe hoch, (das zweite Haus von der Kalkstraße).
Fernsprecher-Anschluß Nr. 1500.

Nur importierte Weine in grösster Auswahl.

Karl Grünberg, Matthäistr. № 54, im eigenen Hause. Telephon № 2402. Die besten Gummireifen der Welt.

Jette Richter, 2. G., Kleider, Inh.: Jette Richter, Marienst. 13.
Richter, Anna, Frl., Winkelst. 1, ☎ 1200
— Aug. Ferd., Hsb., Windst. 4, Büro Herrenst. 13, W 5.
— Ed., Revisor d. Livl. adl. Güter-Kreditsoz., Mühlenst. 91, W 8.
— Emilie, Wwe., Laboratoriumstr. 2.
— Erika, Diakonisse, Friedensst. 3.
— Ernst, Kol.-Hdl., Romanowst. 18 W 21
— Franz, Konditor, Birkenstr. 9.
— Franz O., Direkt. d. Ilgezeem. Wollweberei, Dünamünd. Str. 51.
— Gust., Kellner, Säulenst. 64, W 2.
— Jul., Schndrn., Neust. 20, W 5.
— Justine, Musikschule, Romanowstr. 22.
— Karl, KR, Insp.-Geh. d. Stadt-Töchterschule, Nikolaistr. 2, W. 2.
— Karl, Zigarrenmstr., Mühlenst. 33.
— Kath., Kol.-Hdl., alte Mitauerstr. 33.
— Kath., Wwe., Säulenstr. 54, W. 7.
— M., Frl., Elisabethstr. 57.
— Mar., Kfm.-Wwe., Sprenkstr. 2, W. 4.
— Mart., Tschlr., Säulenstr. 86, Q. 5.
— Otto, Dr. phil., off. Gesellschafter der Kommanditges. für Oelindustrie Grünerwald & Richter, 2. Weidendamm 25.
— Rob., Schlosser, Pokrowst. 18, W 20.
— Valeska, Wwe., Thronfolgerboul. 23.
— W., Goldschm., Schmiedestr. 19, W. 4a.
— Wilh., Lehrers-Wwe., Säulenstr. 9.
Rickmann, Alex., Tischlerei, Grünstr. 5.
— Alex. Jeg.', Fabrikbmt., Nikolaistr. 6.
— Charlotte, Hsbn., Nordeckshof. Str. 12.
— Dav., Hsb., Eugenienstr. 18, Q. 1.
— Elisab., Bahnbmtn, Kurmanowstr. 22.
— Jan, Kellner, Newast. 25, W 19.
— Joh., Elisabethstr. 9,, W. 27.
— Paul, Monteur, Schwartzenhof. Str. 9.
— Pet. Pet.', Monteur, Schwartzenhofsche Str. 8.
— Wass., Schlosser, Wolmar. St. 27.
Rickwardt, Andr., Heizer, Schreyenb. 4, 23
Rickweil, Joh., Kassir., Alexanderst. 85.
— Wold., Maler, Sprenkstr. 23a, W. 24.
Ridin, Emma, Wwe., Krusenh. St. 6.
Ridneek, Jak., Drahtz., Ankerstr. 4, W. 3.
Ridus, Christ., Verk., Jungfernstr. 17.
Riebensahm, Adelh., geb. Siegert, Hsb., Newastr. 3.
— Mar., Frl., Newastr. 3, W. 1.
— Paul, Erbl. Ehrenb., Hsb., Ing., Kirchenst. 31W4, ☎ 4163.
Rieche, Herm., jun., vereid. Rechtsanwalt, Spr. 9—11 u. 4—6, Marienstr. 20. ☎ 1826.
— Herm., sen., Musiklehrer, Marienstr. 20.
Rieck, Ad., Hutm., Polotzker Str. 1, W. 7.
Riecke, Peterson u. Leiner, Buch- und Schreibmat.-Hdl., Alexanderst. 30.
Rieckhoff, Wilh., Schausp., Elisabethst. 21
H. Riedel, 2. G., Stauer, Inh.: Heinr. Riedel, Kohlenstr. 28.
Riedel, Ad., Stadtbmt., Ritterstr. 81. ☎ 4724.
— Alb., Steins., Matthäistr. 137, W. 4.
— Bernh., Hsb., Kathol. St. 15, W 1, 2.
— Ellinor, Wwe., Kalnezeem. Str. 17.
— Frieder., Wwe., Todlebenboul. 10.
— Friedr., Friseur-Amtsmstr., Dorpater Str. 24 u. Newastr. 14, W. 25.
— Heinr., Inh. d. Firma H. Riedel, Kohlenstr. 28, W. 3.
— Jos., Werkmstr., Alexanderstr. 151.
— Karl, Hsb., Steinsetzermstr., Matthäistr. 137, ☎ 2218.
— Wilh., Mech., Matthäist. 141, W 6.
v. Rieder, W., Dr. med., SR, Sanitätsarzt, Mühlenst. 60, W 15, ☎ 4634.
Rieder, Jak., Dw., Witebsker Str. 31.
Riege, Anna, Schndrn., Marienstr. 63.
— Rud., Koch, Newast. 25, W 7.

Dampf-Chocoladen-Fabrik
Th. Riegert,
RIGA,
Fabrik: Grünstr. 2. Telefon 317.
Niederlage: **Kaufstr. 16.** Telefon 343.
Magazin: Kalkstrasse, Haus Ulei, Telefon 1556.
Telegramm-Adr.: **Riegert — Riga.**

Theodor Riegert, 2. G., Confect- und Chokoladen-Fabr., Inh.: Theodor Riegert, Grünstr. 2a, ☎ 317, Jungfernst. 1, ☎ 343, Kalkst. 18, ☎ 1566. Seifenfabrik (vorm. C. W. Boehme), Ziegelstr. 1, ☎ 2593.
Riegert, Joh., Schmied, Ritterst. 111, W 51
— Joh., Schlosser, Fruchtstr. 6a.
— Jos., Hsb., Lagerstr. 5.
— Prok., Wwe., Hsbn., Fruchtstr. 6a.
— Rud., Kfm., Grünstr. 2.
— Theod., Inh. d. Firmen Th. Riegert u. Karl Seidenschnur u. Co., und der Seifenfabr. vorm. C. W. Böhme, Grünst. 2a.
Riel, W. E., Maurer, Matthäist. 113 W 4.
Riem, Heinr., Tschlr., Kalnez. St. 10.
Riemann, Jurre, Schmied, Matthäist. 98
Riemer, Hugo, Kfm., Neust. 21, W 6.
— L., Architekt, Neust. 21.
— Jul. M., Neustr. 21, W. 5.
— Matth., Dockmann d. St. Joh.-Gilde, Amts-Schndrmstr., Neustr. 21, W. 2.
Rien, Ed., Brauer, Wiesenstr. 2, W. 32.
Riesberg, Anna, Wwe., Gertrudst. 51.
— Gust. Adam', Lehrer, Alt-Mühlgraben, Hofesschule, Uferst. 7.
— Gust. Gust.', Fabrikbmt., Mühlgrab. Uferst. 7.
— Hedw., Wwe., Nußstr. 2.
— Jul., Privat., Karolinenstr. 16, W. 7.
— Marta, geb. Siegert, Klavier- u. Gesanglehr., Bäckereist. 8W3.
— Wold., Telegr.-Bmt., Bäckereist. 8.
Riesenkampff, Georg Just., vereid. Rechtsanw., Spr. $9^1/_2$—11 und $3^1/_2$—5, Reimersst. 1b, W 11, ☎ 4612.
Riespel, Theod., Mech., Pet. Ch. 4, W 12
Rieß, Alex. Joh.', Buchhltr., Ritterst. 73
Rietel, Karl, Kontorbmt., Wallst. 6, W 4
Rieting, Friedr., Rentn., Taubenst. 26.
Riewel, Anna, Wwe., kl. Lagerstr. 23.
Riff, Raf., Mützenhdl., Alexanderst. 112.
Rifkin, Sch., Buchb., Mosk. St. 70, W 2.
Riga-Oreler Bahn. Verwaltung: Elisabethstr. 85a, W. 53.

Rigaer
Baugesellschaft,
(Akt.-Ges.)
Alexanderstr. 31, I. Tel. 876.
In Kulle über Annenhof. Tel. 1806

Gesellschaft der
Rigaer Baumwollen-
Manufactur
in Strasdenhof.
(Sieh „Straslenhof“).

Rigaer Baugesellschaft, 2. G., Akt.-Gesellsch., Alexanderstr. 31, Direktore: R. v. Buengner, A. von Berkholz, H. Petersen, H. Agthe. Geschäftsf. Dir.: H. Agthe, ☎ 876. Kulle-Gesinde über Annenhof, ☎ 1806.
Rigaer Börsen-Artell, 1. G., kl. Schloßstr. 5, ☎ 2430.
Rigaer Börsenbank, 1. G., Präses: P. A. Schwartz, Vizepräses: R. Fenger, Dir.: M. Lübeck, Wm. Bajen, Wold. Kaull, Wilh. Beyermann und And. Larsson. Substitute: Vict. Mentzendorff, W. Jestanowitsch, Rob. Fraenkel, Friedr. Rohloff, Meinh. Dultz, G. v. Schoepff. Geschäftsführer: G. Treymann, M. v. Lingen und K. Eltzer, Schloßst. 23.
☎ 1. Transferts u. Inkasso.
☎ 2. Kasse u. Effekten.
☎ 1211. Direktion.
☎ 2111. Wechsel u. Waren.
☎ 2811. Verwahrungen u. Stahlkammer.
Rigaer Commerzbank, 1. G., Akt.-Ges. in Riga, Glieder des Verwaltungsrats: Direktore: A. v. Büngner (Präses), J. Vogelsang (Vize-Präses), W. Kerkovius, H. Kehrhahn und A. von Hertwig. Substitute: Carl W. Lange, E. v. Grewingk und E. v. Rücker. Geschäftsführend. Direktor: Frdr. Emil Karius.
Vizedirektoren:
Gottfr. Ant. Bucher.
Theod. Theod.' Baymakow.
Prokuristen d. Hauptkontors, Scheunenstr. 31: Th. Weitzel, A. Schultz, P. Steinau, A. Berg, Erich Meisel u. Wilh. Felsko.
Prokuristen der Filiale Kalkstr. 21: E. v. Porthan, A. Zorn.

Rigaer Baltische Gesellschaft gegenseitigen Kredits
Rathausplatz 7, im eigenen Hause.
Telefon [redacted] 3956.

Ch. Jürgensohn, Weingrosshandlung, Wallstr. Nr. 20. Telephon Nr. 106.

Prokuristen der Filiale Sünderstr. 13: O. Holtzmeyer, W. Ferle.
Prokuristen d. Filiale Alexanderstr. 31: E. Timm, Eug. Andr.' Krafting.
☎ 1146. Direktion, Scheunenstr. 31.
☎ 264. Büro, Scheunenstr. 31.
☎ 291. Effektenabt., Scheunenstr. 31.
☎ 2070. Waren-Abt., Scheunenstr. 31.
☎ 3546. Buchhalterei, Scheunenstr. 31.
☎ 4594. Kasse, Scheunenstr. 31.
☎ 1461. Kontor, Sünderstr. 13.
☎ 1462. Kontor, Alexanderstr. 31.
☎ 257. Kontor, Kalkstr. 21.

Rigaer
Dampfschifffahrts-Gesellschaft,
Sandstrasse 34.

Wegen Inserates sieh Seite 16.

Rigaer Dampfschifffahrtsgesellschaft, A.-Ges. in Riga. Direktore: G. von Sengbusch, A. Pabst, Ferd. Wirckau, Dr. W. Lieven, A. v. Berkholz. Suppleanten: G. v. Schöpff u. O. Hartmann. Disponirender Direktor: Ferdinand Wirckau, Koll.-Prof.: Karl Paul u. Jakob Amiras, Sandstr. 34, ☎ 217, Speicher: AB-Damm, ☎ 206

Rigaer Dienstmann-Artell „Express", 1. G., Pferdestr. 17, ☎ 267.

Rigaer Draht-Industrie, 1. G., Drahtwalzwerk, Drahtzieherei u. s. w., Inh.: Der Westphälische Draht-Industrie-Verein in Hamm. Direktore in Riga: Ludwig Kühn u. K. Oelzner. Vorstand in Hamm: Otto Wiethaus. Koll.-Prof.: Wold. Lorentzen u. Philipp Lehmann, Dünamündesche Str. 22, ☎ 40, Stadtkontor: Wallstr. 28b, ☎ 32.

Rigaer Eisen- u. Stahlwerke, 2. G., Kommand.-Ges., einz. offener Gesellsch. der Nachlaß d. verstorb. Karl Baron v. d. Recke, Nachlaßkurator: Adolf Baron v. Roenne u. Wilh. Baron v. der Recke, Plettenbergst. 9, ☎ 817.

W. Reimers, W. Jestanowitsch, L. Taube, A. Hoff, Ed. Krause, R. Ruetz, Geschäftsführer: Heinr. Frobeen, Sandstr. 10, ☎ 126.

Zweite Rigaer Gesellschaft gegenseitigen Kredits, 1. G., Direktorium: Präses Alfr. Jaksch. Direkt.: Fr. v. Berg, A. v. Kuhlberg, Theod. v. Richter, W. O. v. Sengbusch. Geschäftsführer: J. Bach sen. und A. Ruttmann, Sandst. 2, ☎ 468 u. 4468

Dritte Rigaer Gesellschaft gegenseitigen Kredits, 1. G., Direktore: Fedor Jes.' Kamkin. Präses, N. D. Merkuljew, Mich. W. Nesterow, Grigory J. Gussew, M. J. Gussew. Geschäftsführer: J. N. von Mikulin, Schmiedestr. 2, ☎ 223.

Vierte Rigaer Gesellschaft gegenseit. Kredits, 2. G., Direktore: J. Brigader, Präses. J. Sommer, M. Pagast, A. Ballod, J. Kaugar, Marienstr. 4a, ☎ 1122.

Fünfte Rig. Gesellsch. gegenseitigen Kredits, 2. G., Direktore: J. H. Plume, Joh. Jak.' Romann, J. Alksne, H. Feyerabend. Geschäftsführ. Direktor: M. P. Silleneeks, Dorpater St. 7, ☎ 1905.

Rigaer Gesellschaft
Licht & Kraft
Punchera, Weber & Co.
Domplatz 5. Telefon 4560.
Vertretung der El. Akt.-Ges.
Volta.
Projektirung und Ausführung elektr. und masch. Anlagen.

Rigaer Holzkontor Alexr Ruthing.
Spezialität:
Laubhölzer aller Art.
Grosse Neustrasse 9A,
Eingang von der kleinen Jakobsstr.
Tel. 905, Postfach 487.
Telegr.-Adr.: „Ruthing".

Rigascher Hypotheken-Verein, 1. G., Direktore: E. Bornhaupt, Präses, Rob. Baum, Wilh. Bajen, N. D. Merkuljew, Dr. Arn. Plates. Syndikus: Advokat H. Poenigkau, Küterstr. 14, ☎ 299, Direktion u. Geschäftsf.: ☎ 1283.

Rigaer Lager für den Verkauf von Soda der Gesellschaft Ljubimow, Solvay & Co., 2. G., Akt.-Ges. in Moskau, Bevollm. in Riga: Hans Friedr. Ferdin. Lange jun., Pferdestr. 24/26, ☎ 1434.

Rigaer Molkerei C. Robinson, 2. G., Inh.: Cahley Robinson, Karolinenstr. 20, ☎ 180, Niederlage: Scharrenstr. 12, ☎ 1642.

Aktien-Gesellschaft Rigaer Papierfabriken, 1. G., Direktore: Fritz Goerke, Alex. Baron Nolde, Ernst Hugo Hedwig. Dir.-Kand.: Alex. Baron Engelhardt, Aug. Mentzendorff. Koll.-Prof.: Friedr. Herm. Diebold, Joh. Ewertson, Brauerst. 12, ☎ 145.

Rigaer Schnelldampfer-Gesellschaft, Aktiengesellschaft in Riga, Direktore: E. A. Helmsing, Jak. Erhardt, James Wishaw, Kand.: John Helmsing, John Seeberg, Schloßstr. 21, ☎ 196.

Rigaer Spar- und Vorschuss-Verein, 2. G., Direktore: P. Klawin, J. Buchholtz, T. Ore, Newast. 28, ☎ 1227.

Zweiter Rigaer Spar- u. Vorschuss-Verein, 2. G., Direktore: G. Kempel, Präses, J. Bukult, J. Wirs, P. Radsing, J. Wagner, Alexanderst. 12, ☎ 1388.

Rigaer Stadt-Diskontobank, 1. G., Inh.: Die Stadt Riga. Direktore: R. v. Büngner (Präses), Rich. Lyra (Vize-Präses), H. Laerum, N. Pirang, P. Ruetz, R. H. Tode, R. Laurentz, K. Zelmin. Suppl.: Th. Busch, E. Huhn, Beyermann und C. Lange, Geschäftsführer: Gust. Anders und Julius Meyer, Rathaus, ☎ 150. Kasse geöffnet v. 9½—3, Stahlkammer von 9½—5½, ☎ 3250.

Rigaer
Stadt-Lombard,
Kalkstrasse 9
und Pferdestrasse 12.

(Sieh Inserat).

Zweig I:
Kalnezeemsche Str. 17.

Rigaer Stadt-Lombard, 2. G., Inh.: Die Stadt Riga. Die Verwaltung führt die Direktion der Rigaer Stadt-Sparkasse. Geschäftsf.: Eugen Kröger. Kalkst. 9, ☎ 1343, 1. Zweig-Abt.: Schlocksche St. 2, ☎ 2121.

Rigaer Gesellschaft für Immobilien-Erwerb
(Kommandit-Gesellschaft)
vermittelt ihren Mitgliedern:
An- u. Verkauf von städt. Immobilien,
An- und Verkauf von Obligationen,
Beschaffung von Baugeld,
und übernimmt:
die Verwaltung von städt. Immobilien.
Kontor: Gildenplatz 4.
Sprechstunden werktäglich von 11 bis 1 Uhr. Telefon 4210.

Rig. Gesellsch. für Immobilienerwerb, 2. G., Kommanditges. Heinr. von Sengbusch, einz. offener Gesellschafter, Gildenplatz 4, ☎ 4210.

Erste Rigaer Gesellschaft gegenseitigen Kredits, 2. G., Direktore:

Rigaer Mineralwasser-Anstalt im Wöhrmannschen Park, 2. G., Akt.-Ges. in Riga, Dir.: Dr. J. Stavenhagen, Conr. Bornhaupt, Techn. Dir.: Magister E. Johanson, Wöhrmanns Park, Dorpater Str., ☎ 610.

Rigaer
Stadt-Sparkasse
vom Jahre 1832.
Garantiert von d. Stadt-Gemeinde.
Kalkstr. 9, Tel. 349.

(Sieh Inserat).

Eigene Filialen: Mühlenstr., Ecke der Suworowstr., Tel. 325. Weberstrasse, Ecke der Altstadt, Tel. 1569. Hagensberg, Waldstr. 4a, Tel. 3950. Mitauer Chaussee 12, Tel. 3055.

Die besten Gummireifen der Welt.
Karl Grünberg, Matthäistr. № 54, im eigenen Hause, Telephon № 2402

Karl Grünberg, Matthäistr. No 54, im eigenen Hause. Telephon No 2402. Die besten Gummireifen der Welt.

Rigaer Stadt-Sparkasse, 1. G., Inh Die Stadt Riga. Direktore: Hermann Stieda (Präses), Ernst Kerkovius (Vizepräses), E. Kappeller, M. Dultz, J. Laschkow, Rud. W. Seuberlich, R. v. Röpenack, A. Augsburg, Geschäftsführer: Karl Hugo Dichmann, Kalkstr. 9, ☎ 349.

Aktien - Gesellschaft der Rigaer Strassenbahnen, 1. G., Direktore: Jul. Vogelsang, Eug. Schwartz, R. Menkhoff, Edg. v. Rücker, O. Oliven, Direktor-Kand.: A. Ramseyer, Rich. Rijs, H. Bachker, Direktion: Alexanderst. 171, ☎ 1338, Fahrkarten-Ausgabe Alexanderst. 73, ☎ 5393. Wagenschuppen, Alexanderst. 110, ☎ 245. Kraftstation, ☎ 1393. Depot: Alexandertor ☎ 1342. Depot: Thorensberg, Kreuzst., ☎ 1985. Depot: Friedrichst., ☎ 1341.

Gesellschaft der Rig. Talgraffinerie, 2. G., Kommanditges., Albert Tietjens, einz. off. Ges., 2. Weidendamm 48.

Gesellschaft der Rigaer Tischler, 2. G., Möbel, Königsstr. 9, ☎ 3921.

Rigaer Telephon-Gesellschaft, Sieh unter Telephon-Gesellschaft.

Rigasche Gegenseitige
Unfall-Versicherungs-
Gesellschaft.
Gr. Neustr. 14. Tel. 815.
Sprechstunden 10—4.

„Rigaer Annoncenblatt", kl. Münzstr. 18.
Rigaer Atletik-Klub, Elisabethst. 91.
Rig. Atletik-Klub, Romanowst. **43, W.1**, ☎ 5029.
2. Rig. Atletik-Klub, Elisabethst. 85.
1. Rig. Aussteuerkasse, Mühlenst. 8.
Rigaer Baltische Gesellsch. gegens. Kredits, Rathausplatz 7, ☎ 2310.
Rig. ehst. Bildungs- u. Unterstütz.-Verein, Lagerst. 18.
Rigaer Börsenblatt, Redaktion u. Expedition Schloßstr. 24, W. 7 u. 8, Druckerei: Domplatz 11.
Rigaer Gesellsch. d. Milchwirte, Pferdestr. 17, ☎ 2805.
Zweite Rig. Gesellsch. gegens. Versicherung gegen Feuer, Sandst. 20, ☎ 589.
Rigaer Handels-Spar- u. Vorschuß-Ges., Dorpater Str. 14, ☎ 1910.
Rig. lett. Handwerkerverein, Suworowstr. 8, W. 1.
Rig. Hilfsverein, Lubahn. Str. 39.
Rigaer Hilfsverein „Rosa", Mosk. Str. 221
Rig. Hilfsver. der Handlungsgehilfinnen, Marstallstr. 16, W. 6.
Rigaer Kaufmanns-Kammer, Schloßstr. 15 ☎ 3737.
Rigaer Lehrbezirk, Kanzlei: Schloßplatz, 2, ☎ 1517 u. 1519.
Rigaer Musikschule, Sandstr. **36**, ☎ 5383.
2. Rig. Regierungsschule, Tulasche Str. 9.
Rigaer Rennverein, Rennbahn: Solitüde, ☎ 248, Kanzlei: Todlebenboul. 3, Eing. Elisabethstr.
Rig. Ruderklub, Ballastd. 12, ☎ 3333.
Rigaer Schachverein, Nikolaistr. 37.
Rigaer Straßen-Mission, Moritzst. 15, ☎ 4563.
„Rigaer Tageblatt", Expedition ☎ 159, Redaktion ☎ 3488, Domplatz 5.
Rigaer Trabrenn-Verein, Rennbahn: verläng. Antonienstr., ☎ 2653, Kanzlei: Nikolaistr. 67a, ☎ 1252. Sieh Register Seite 2.
Rigaer Träger-Artell, Geschäftsf. Jak. Teichmann, Wallstr. 28, ☎ 843.
Rig. Verein der im Buchgewerbe Tätigen, Parkstr. 3, ☎ 5229.
„Rigas Awise", Druckerei u. Exped. Suworowstr. 6, W. 1, ☎ 3043.
Rigasche Eparchial-Zeitung, kl. Schloßstr. 15, W. 2.
Rigasche Industrie-Zeitung, Annoncen-Exped., Domplatz 7.
„Rigasche Neueste Nachrichten", Redakt.: kl. Petrikirchenst. 3, W. 3, ☎ 4840, Exped.: kl. Münzstr. 25, ☎ 4460.
Rigasche Rundschau, Domplatz 11/13, Expedition ☎ 157, Redaktion ☎ 1958.
2. Rigasche Spar- u. Vorschuß-Gesellschaft, Alexanderstr. 12, ☎ 1388.
Rigasche Steuerverwaltung, Scheunenstr. 11 ☎ 2377. Sieh Register Seite 2.
Rigasche Zeitung, Herderplatz 1, Redakt. ☎ 199 u. Exped. ☎ 90.
Rig. Zitherspielerver. „Livonia", im Schützenhause.
Rig. Abt. d. Ver. zur Verbreitung der Bildung unter d. Juden in Rußland, Sünderstr. 25.
Rig. gegens. Unfall-Versich.-Gesellsch., Neust. 14, ☎ 815.
Rig. landwirtsch. Zentralver., Konsumgesch., Mühlenst. 68, ☎ 4304.
Rigascher Zollartell, Zolkai, ☎ 380.
Riggast, Andr., Kutscher, Thronfolgerb. 4.
Rigut, Heinr., Tschlr., Karolinenst. 23.
Rihn, Jahn, Stallmstr., Duntenh. Str. 34.
— Jan, Zimmerm., Moorstr. 4.
Rihs, M., Bäcker, Petersb. Ch. 23.
Rihtel, Karl, Hsb., Nußstr. 8, W. 1.
Rihter, Joh., Hsb., Ing., Baurevident, Dorpater Str. 33, W. 7, ☎ 4135.
Rihtin, Ella, Lehrer-Frau, Säulenst. 19.
Rihus, Alex., Schndr., Mosk. St. 194.
Rijneek, Marie, Wwe., Matthäist. 52.

Richard Rijs, 1. G., Agentur u. Kommiss., Inh.: Richard Rijs, Prok.: H. Braden, Alexanderstr. 31, ☎ 1158.

Rijs, Rich., Inh. d. Firma Richard Rijs, Vertr. d. Ostrowiecer Hochöfen und Werke, Alexanderstr. 31, ☎ 1115.
— Franz Franz', Korresp., Elisabethstr. 31
Rikanow, Mich., Dw., Turgenjewstr. 10.
Rikit, Ernst J., Postbmt., kl. Lagerstr. 15
Rikkand, Heinr. Pet.', Telegr.-Bmt., Revaler Str. 40, W. 6.
Rikkert, Willy, Maurer, Rujen. Str. 7.
Riklau, Jan, Telegr., Wolgund. St. 15.
Rickmann, Alex., Schlosser, Waggonst. 13.
— Georg, Schlosser, Konsulst. 8.
Rikow, Jewd., Wwe., Mosk. St. 81.
Riksch, Lawise, Wwe., Waggonstr. 12.
Riksis, Mart., Hdlr., Dünamünd. Str. 4.
Rikur, Jan, Maurer, Grenzstr. 8.
— Krist., Briefstr., Alexanderst. 28, W. 31
Rilesky, A., Fuhrm., Jarosl. Str. 74.
Rima, Kath., Amts-Stuhlm.-Wwe., Nikolaistr. 37, W. 7.
Rimaschewski, Wik., Bahnwächt., Sternstr. 31, W. 9.
Rimbach, M., Hsb., Cementstr. 4.

Robert Rimgailo & Co.
Wallstr. 7, Tel. 5237.
Petroleum-Glühlicht „Aladdin".
Schreibmaschinen
Pathé-Grammophone.

Rob. Rimgailo & Ko., 2. G., Schreibmaschinen, Inh.: Rob. Rimgailo und Georg Martinson, Wallst. 17, ☎ 5237
Rimgailo, Rob., Mitinh. der Firma Rob. Rimgailo & Ko., Matthäist. 32W4.
Rimkeit, Erich, Exped., Kaisergartenstr. 2.
— Otto, Exped., Kaisergartenstr. 2.
Rimkewitsch, Ant., Fuhrm., Laboratoriumstr. 6, W. 7.
— Julj., Auss., Stintseestr. 5, W. 16.
— Kas., Töpfer, Suworowstr. 87.
— Stan., Schuhm., Sprenkstr. 34c.
— Stan., Schuhw.-Hdl., Sprenkstr. 38.
Rimkewitz, Jak., Bierhdlg., Kiefernst. 1.
— Wik., Dw., Karolinenst. 34, W. 9.
Rinkin, Pet. Jeg.', Bahnbmt., Station d. Balt. Bahn.
Rimkowitsch, Jan, Dw., Muckenholmsche Str. 35, W. 1.
Rimkus, Oss., Dw., Mühlenstr. 22.
Rimmer, Alex. Nik.', Bahnbmtn., Romanowstr. 62, W. 35.
— Kas. Stan.', Bahnbmt., Säulenst. 65.
Rimow, Wille, Schmied, Matthäistr. 82.
Rimowitsch, Nik., Schlosser, Ritterst. 44.
Rimsch, Joh., Bierhdl., Palaisstr. 8.
— Karl, Hdlr., Schwimmstr. 32.
v. Rimscha, Rob., Dr. med., Hals-, Nasen- u. Ohrenkrankh., Spr. $3^1/_2$ bis $5^1/_2$, Vorm. nur nach Vereinbarung, Basteiboul. 9a, ☎ 3011. Für Unbemitt. im Marien-Diakonissenhause Friedensstr. 3 Dienst., Donnerst. und Sonnab. 9—10.
Rimscha, Jan, Hdlr., Mühlenstr. 101.
— Dav., Hg., Alexanderstr. 125.
— Elisa, Auss., 1. Weidend. 2a, W. 12.
— Joh., Mech., Wenden. St. 23, W. 56.
— Jul., Gärtner, Kreuzst. 2.
— Jul., Kontorbmt., Alexanderstr. 125.
— Mikk., Kleinhdlr., Pernauer St. 27.

P. Rimsche, 2. G., Trakteur, Inh.: Peter Rimsche, Marienstr. 71.

Rimsche, Alb., Buchhltr., Windstr. 22.
— Karl, Agent, Mühlenstr. 37, W. 14.
— Mar., Hdlrn., Moskauer Str. 207.
— Paw., Maurer, Ebelshöf. St. 2.
— Pet., Inh. der Firma P. Rimsche, Marienstr. 71, W. 3.
Rimschewitz, E., Buchhltr., Karolinenst. 27
— Iw., Töpfer, Seestr. 29, W. 9.
— Iw., Vorarb., Nordst. 17.
— Karl, Schaffn., Romanowst. 73, W. 22
— Kath., Schlachth.-Bmtn., Karolinenstr. 27, W. 3.
— Nik. Fel.', Hg., Karolinenstr. 27.
— Wally, Verk., Karolinenst. 26, W. 3.
Rimski-Korsakow, A. W., KA, Dom.-Verw.-Bmt., 1. Weidend. 2a, W. 5.
Rinck, Fritz, Ankern., Mosk. St. 163.
Rindorf, J., Messerschm., Rahden. Str. 5.
Ring. Sieh auch Rinck und Rink.
— Ant. Felix', Vorarb., Apothekerst. 23.
— Jan, Heizer, Schreyenbusch 3, 5.
— Joh., Hausvater im Deutschen Handwerk.-Lehrlingsheim, Kathol. St. 13, W. 1, ☎ 3651.
— Jos., Wwe., Apothekerstr. 21, W. 5.
— Jul. Felix', Vorarb., Hapsaler St. 9.
— Konst., Bmt., Romanowstr. 68, W. 11.
— Marta, Wwe., Säulenst. 84, W. 19.

Wein- u. Austern-Stuben
Basteiboulevard Nr. 2, Telephon Nr. 80.
Otto Schwarz.
Wein-, Delikatessen- u. Cigarren-Lager
Basteiboulevard, Ecke der Kalkstrasse.

— Minna, Wwe., Schreyenbusch 8, 14.
Ringa, Krist., Tschlr., Laborator. Str. 16
Ringel, Joh., Mech., Dünaburg. St. 47.
Ringenberg, Auguste Ed.', Auss., Torgel. Str. 6, W. 8.
— A., Wwe., Schulenstr. 7, W. 10.
— J., Fabrikbmt., Dünamünd. St. 12
— Konst. Alex.', Kanzlist, Romanowstr. 59
— Konst. Ernst', Fabrikbmt., Pokrowstr. 18, W. 56.
— Marie, Wwe., Romanowstr. 59, W. 6.
Ringis, Stan., Friseur, Petersb. Ch. 129
Robert Rings, vorm. Rings & Specht, 1. G., Kommission, Inh.: Rob. Aug.' Rings, Bevollm.: Wilh. Karl' Lettenewitsch, Marstallstr. 24, ☎ 167.
Rings, A., Kol.-Hdlg., Suworowst. 31
— Alex., Restauratör, Schulenst. 23.
— Franz, Färbermstr., Appusen. Str. 19.
— Herm., Hsb., Gertrudstr. 52.
— Jak., Dw., Schlock. St. 31.
— Joh., Hausverw., Suworowstr. 122.
— K., Teehaus, Dünaburger Str. 11.
— Karl, Schuhm., Ballastdamm 52.
— Reinh., Hg., kl. Münzstr. 19, W. 11.
— Rob. Aug.', Inh. d. Firma Rob. Rings, vorm. Rings u. Sprecht, Romanowst. 29, W. 4.
Ringström, Bernh., Privat., Karolinenstr. 32, W. 5.
— Gotth., Buchbinderei, Bischofsstr. 2.
— Leont., Hsb., Karolinenstr. 32.
Rink. Sieh auch Ring und Rinck.
— Alf., Schlosser, Schaulensche Str. 3.
— Anna, Wwe., Wenden. St. 26, W. 26.
— Arv. Mich.', Bmt., Wenden. St. 26.
— Dor., Wwe., Säulenst. 93, W. 2.
— Ernst, Tischlerei, Romanowstr. 22.
— Jewgr. Jewst.', KA, Kameralhof-Bmt. Nikolaistr. 72, W. 3.
— K., Brothdl., Herrenstr. 20.
— Karl, Schuhm., Matthäistr. 90, W. 3.
— Louise, Wwe., Weißenhöf. St. 10.
— Mart., Böttcher, Bausk. Weg 8.
— Pet. Mich.', Exped., Alt-Mühlgraben, Gesinde Wakild, ☎ 2317.
— Pet., Zimmerm., Säulenst. 34, W. 34.
— Theod. Pet.', Exped., Alt-Mühlgraben, 5. Linie 206.
Rinkewitsch, A., Hsb., Jaroslaw. Str. 75.
— N., Masch., kl. Palissadenst. 8, W. 59.
— Sylv., Hdlr., Wolmar. St. 1, W. 18.
Rinkin, Pet., Schuhm., Weißenhöf. St. 6
Rinkis, Edde, Schndrn., Wenden. St. 43.
— Alex., Maler, Artilleriestr. 40, W. 16.
— Mar., Wwe., Behnensche Str. 6, W. 1.
Rinkus, Kath., Hsbn., Twersche Str. 11.
Rinne, Mar., Wwe. Matthäist. 91, W. 21
— W. L., Akzisebmt., Mosk. Str. 112.
Rinneberg, Alex., Wwe., Marienstr. 46.
— Paul, Buchhdlr., Marienstr. 46.
Rinnus, Grete, Hsb., Wwe., Kalnezeemsche Str. 73, W. 1.
Rinowski, Jurre, Schuhm., Romanowstr. 118, W. 30.
Rinsky, J., Hsb., Wolgundsche Str. 48.
Ripa, F., Fr., Marienstr. 45, W. 14.
— Jan, Schlosser, Mitauer Ch. 58a.
Ripike-Edsberg, Axel, Kfm., Wallst. 26.
Repinski, Mich. Ant.', Schaffn., kl Lagerstr. 63.
Rippe, Friedr. Ernst', Fabrikbmt., Brunnenstr. 2, W. 11.
Rippenbein, M., Inh. d. Hotels Europa, Herrenstr. 31, ☎ 5217.
— Sch., Newast. 9, W. 3, ☎ 5159.
Rippit, Mar., Frl., Kurmanowst. 10.

Risch, Joh., Schlosser, Martinsh. Str. 1.
— Wilh., Fleischhdlr., Färberst. 6a, W. 3.
Rischkow, Mich., Litogr., Gertrudst. 133.
— W. P., Bez.-Ger.-Bmt., Mühlenst. 27
Rischy, Nik., Oekonom, Matthäistr. 15
Rishik, F., Zunahtm., Lagerstr. 5.
„Rishski Westnik", Wallstr. 5, ☎ 64.
„Rishskaja Myssl", Redaktion: Schmiedestr. 23, ☎ 2975, Expedit.: Johannisstr. 8, ☎ 2702.
Rishsk. Nowosti, Redaktion u. Druckerei, Gertrudst. 14, ☎ 5112.
Risikowitsch, R., Eisenhdlg., Marienst. 46
Risin, F., Hdlr., Peitaust. 9, W. 14.
Risker, Chaim, Kfm., Parkstr. 8, W. 3. ☎ 2669.
Riß, Pet., Maler, Dünamünd. St. 18b.
— Wlad., Gießer, Jaroslaw. St. 55.
Rißmann, P. u. Kurt Weber, Ing.-Büro, Domplatz 5, ☎ 4560.
— Paul, Masch.-Ing., Kalnezeemsche Str. 24.
Ritow, Alex., Hdlr., Jaroslaw. St. 53.
Ritschel, Ferd., Werkmstr., Alexanderstr. 151.
— Herm., Amts-Schuhm.-Mstr., Sprenkstr. 30, Wohn.: Stresowstr. 1, W. 1.
A. Ch. Rittenberg, 2. G., Suworow-Apotheke, Inh.: Alex. Rittenberg, Suworowstr. 34, ☎ 2837.
Rittenberg, Alex., Inh. der Suworow-Apotheke, Suworowstr. 34, W. 2.
— Ans, Hsb., Moorst. 36a.
— Jak., Hsb., Artilleriest. 54, W. 2.
Ritteneek, Klaw., Seifens., Matthäistr. 60
— **Marie, Hdlrn., Dorotheenstr. 23, W. 6.**
Ritter, Anna, Hgn., Sprenkstr. 69.
— Aug., Zimmerm., Schulenst. 25, W. 23
— Ed., Hsb., Schaffner, Maistr. 4.
— Hulda, Bmt., Mühlenst. 107, W. 4.
— J. G., Kanzleibmt., Mühlenst. 107.
— Joh., Hsb., Sprenkstr. 7, W. 9.
— Mich., Hg., Moskauer Str. 105, W. 14.
— Nik., Bäcker, Segelst. 9, W. 5.
August Ritterberg, 1. G., Lack- und Siegellack-Fabrik. Brauerpech-Siederei, Inh.: August Ritterberg, Koll.-Prok.: Adam Arajum u. G. Seemel, Ritterstr. 57, ☎ 613.
Ritterberg, Aug., Inh. d. Firma Aug. Ritterberg, Ritterst. 57, ☎ 2334.
Ritterhaus, Livl. Ritterschaft, Klosterstr. 21, ☎ 1276, Wegebau-Abt., ☎ 3550.
Rittermann, Aug., Maurer, Fuhrmannsstr. 28.
— K., Schlosser, Langest. 13.
Ritterschafts-Archiv. Geöffnet Montags, Dienst., Mittw., Donnerst. u. Freit. v. 11—3, Sonnab. 1½—4, Jakobsstr. 12, Gebäude-Taxation, ☎ 1246.
Ritterschafts-Kanzlei, ☎ 1276.
Ritterschafts-Rentei, Klosterstr. 21, im Ritterhause. Sieh Register Seite 2.
Ritterson, Joh., Frl., Helenenstr. 21.
Ritterstein, Mikk., Schndr., Suworowstr. 72, W. 1.
Rittig, Frdr., Portier, Antonienst. 10.
— Jak., Hdlr., Ritterst. 87, W. 4.
— Leop., Exped., Thomasst. 2.
— Lisa, Frau, Kalnezeemsche Str. 41.
— Wilh., Hsb., Kalnezeem. St. 76, W. 1
Rittinghaus, R., Fabr.-Mstr., Katharinendamm 35.
Rittler, Alex., Zimm., kl. Stationsstr. 2.
Rittmann, Karl, Maler, Romanowstr. 17.
— E., Schmiedemstr., Suworowst. 37.
El. Rittoff, 2. G., Lederw., Inh.: Eljasch Rittoff, Kämmereist. 4, ☎ 2569.

Rittoff, Meier, Modew.-Hdl., Elisabethstr. 85a.
— Meier, Kfm., Herrenstr. 26, W. 4.
B. Rittow, 2. G., Eisenwaaren, Inh.: Benz. Rittow, Turgenjewstr. 17, ☎ 2645.
Rittow, Benz., Inh. d. Firma B. Rittow, Turgenjewst. 17, W. 1.
— Ch., Hdlr., Herrenst. 33, W. 8.
— Chaim, Wraker, Uferst. 5, W. 2.
— M., Hdlr., Moskauer Str. 11, W. 2.
Ritzel, Franz, Böttcher, Wilnaschestr. 10.
— **Matth., Lehrer, Schloßplatz 5, W. 15.**
Ritzko, Wold., Schuhm., Ritterstr. 28.
Ritzky, Konst. Ed.', Buchdr., Mühlenstr. 82
— Paul, Hg., Mühlenst. 82, W. 14.
Riwald, Osk., Maurer, Windst. 32.
Riwes, Joss., Hdlr., Moskauer Str. 43.
Riwkin, Meyer, Kfm., Schwimmstr. 23.
— Jossel, Holzhdlr., Uferst. 5, W. 14.
Riwlin, G. Sch., Hsb., Säulenst. 65.
Riwosch, Chaim, Auss., Nordst. 22, W. 3.
— J. B., Hsb., Prov., Sprenkst. 34, W. 5, ☎ 5355.
— N., ebr. Privat-Gymnasium f. Knaben, kl. Sandstr. 12, W. 7.
Robach, Osk., Gärtner, Davidst. 1.
Robat, Jak., Schlosser, Kalnezeemsche Str. 90.
Robbis, Karl, Schlosser, Oskarstr. 2.
Robe, Adam, Klempner, Revalerstr. 63.
Roberg, Dav., Schmied, Ritterst. 85.
— Marie, geb. Rudolf, Hsbn., Inh. d. Firma Jak. Martinsohn, alte Mitauer Str. 46.
Robert, Anna, Schndrn., Laubst. 23a.
— E., Kfm, kl. Schmiedest. 8, W. 2.
— Osk. Friedr.', Reisender, Herrenstr. 16, W. 4.
Robesch, J., Zimmerm., Maxstr. 1, Q. 7.
Robeschneek, Andr., Hsb., Matthäistr. 131.
— A., Wwe., Marstallstr. 17, W. 16.
— Gert., Maurer, Helenenstr. 4, W. 22.
— J., Brothdl., Ritterstr. 96.
— Jan, Hsb., Solitüdenst. 29.
— Jan, Hsb., Unionstr. 19, W. 1.
— Jan, Weber, Petersb. Ch. 29, W. 7.
— Karl, Buchh.-Lehrer, Matthäistr. 44.
— Karl, Kontorbmt., Elisabethst. 77.
— M., Frisör, Elisabethst. 77.
— Nik., Schlosser, Hapsaler Str. 2.
— Wille, Wagenb., Helenenstr. 19, W. 5.
Robin, Jur, Bäcker, Wolgund. Str. 112.
— Andr., Maler, alte Mitauer St. 30.
— Anna, Wwe., Revaler Str. 94, W. 7.
— Marie, Frl., Hsb., Wolgund. Str. 112
— Mart., Gießer, Wolmarsche Str. 17.
— Mart., Materialverw., Pionierstr. 9.
H. Law Robinson & Co., 1. G., Agentur- u. Kommissions-Gesch., Inh.: H. Law Robinson u. Georg Stein, Sandstr. 15, ☎ 178.
Thomas Robinson Söhne & Co., 1. G., Eier-Export, Inh.: Thomas u. Charles Robinson, Bevollm.: Jul. Sturm, Popowsdamm 7, ☎ 487.
Robinson, Cayley, Inh. u. Dir. d. Rig. Molkerei, Karolinenst. 20.
— Charles, Kontorbmt., Basteiboul. 7.
— H. Law, Mitinh. d. Firma H. Law Robinson & Co., Basteiboul. 7, W. 8, ☎ 958.
Robisa, Konst., Hsb., Augustenst. 13.
Robul, Joh., Schlosser, Elisabethstr. 95.
— Anna, Kol.-Hdlg., Newast. 27, W. 22.

Karl Grünberg, Matthäistr. № 54, im eigenen Hause. Telephon № 2402
Die besten Gummireifen der Welt.

Nur importierte Weine in grösster Auswahl.

Rochlin, Berta, Strickanst., Suworowstr. 31.
— J., Makler, Kurmanowst. 16, W. 2v.
— Mowscha, Schndr., Elisabethstr. 22.
— Salm., ebr. Lehrer, Eliasstr. 11.
Rochmann, Jossi., Holzwr., Holmst. 4.
Rochow, Abr., Modew.-Hdlg., Marienstr. 37.
— D., ebr. Lehrer, Gogolst. 19.
Rochowitzki, Schm., Lieferant, Parkstr. 3.
Rodd. Sieh auch Rott.
Rodd, Emil Gottfr.', Hg., Kirchhofsstr. 16. W 7, ☎ 4838.
v. Rode, Kath., Gardeleutn.-Wwe., Jungfernstr. 9.
— Karl Pet.', Büro-Vorst., Jungfernstr. 9.

Karl Fr. Rode
Maschinen und Armaturen.
Karolinenstr. 1,
Telefon 2120,
im eigenen Hause.

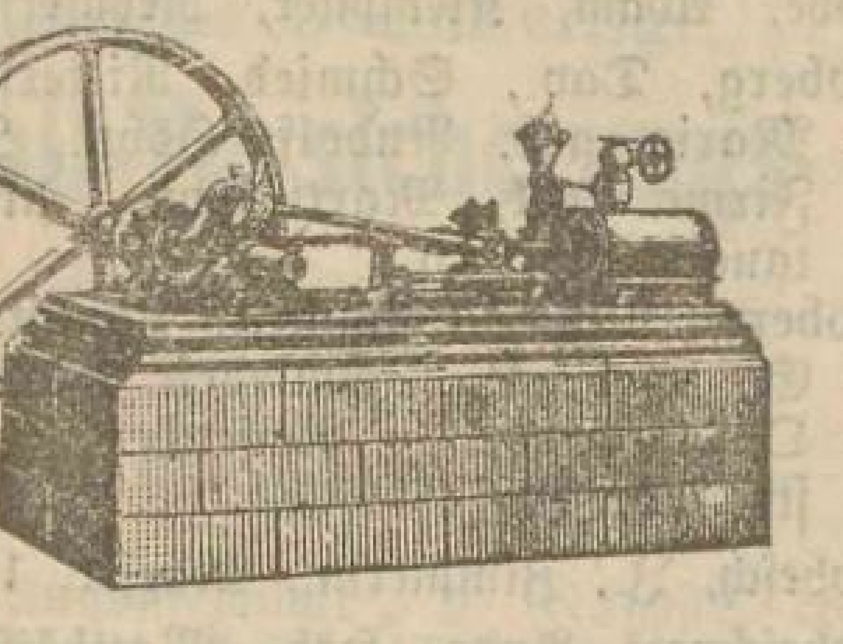

Rode. Sieh auch Rohde.
— Ant. Dav.', Konotorbmt., Fabrikantenstr. 2.
— Erich, Werkmstr., Trinitatisstr. 2.
— Heinr., Privat., Mitauer Ch. 7.
— J., Buch- u. Schreibmat.-Hdl., Marienstr. 71.
— Karl, Tschlr., Schreyenbusch 2. Querlinie 4.
— Karl Fr., Jng., Karolinenst. 1, ☎ 2120.
— Pet., Lehrer, Marienmühlenstr. 22.
Rodin, Dietr. Friedr.', Werkmstr., Mühlenst. 3, W. 25.
— M., Kfm., kl. Königsstr. 9, W. 4.
— Mart., Masch., Teichstr. 12.
— Th., Hsb., Wolgundsche Str. 24.
— W., Jng., Newastr. 8, W. 8.
— Wass., Schlosser,, Rujensche Str. 8.
„Rodina", Gesangverein, Elisabethstr. 85a
Rodinski, Pet., Zollarb., kl. Altonaer Str. 18.
Rodionow. Sieh auch Radionow.
— A., Kanzlistin, Segelstr. 11, W. 1.
Rodkewitsch, Nik. Nik.', GS, Kameralh.-Bmt., Schloßstr. 12.
— Pet., Zollarb., Grobin. Str. 6.
Rodkin, Sch., Bmt., Alexisstr. 8, W. 7.
Rodowitsch, Jw., Bahnbmt., Kalnezeemsche Str. 76.
— Jos., Gießer, Grabenst. 39.
Rodrian, Karl, Buchhltr., 2. Weidend. 3.
— Karl Karl', Fabrikbmt., 2. Weidend. 3
— Olga Karl', Fabrikbmtn., 2. Weidendamm 3.

Rodsewitsch, Ad., Portier, 1. Weidendamm 2a.
— Bor. Jw.', Bmt., Revaler St. 28.
— Jeg., Tschlr., Wenden. St. 43, W. 17
Rodsewsky, Stan., Werkmstr., Petersburg. Ch. 4, W. 37.
Rodsiewicz, Georg, Hsb., kl. Trinitatisstr. 7.
Rodschischenko, K., Hdlr., Mosk. St. 75.
Rodugin, Eug., Fuhrm., Ritterstr. 58.
Röbbel, Gust., Fabrikbmt., Revalerstr. 15.
Roeder, Alw., HR-Wwe., Marienstr. 10a.
— Louise, Frl., Schloßstr. 17, W. 5.
Röhl, Jul., Frl., Charlottenstr. 64.
— Ottil., Lehrerin, Charlottenstr. 64.
Röhrich, R., Schndrn., Wallst. 41, W. 6.
Röhsler. Sieh auch Rösler u. Rößler.
— Ella, Frau, Postbmtn., Alexanderstr. 92.
— Joh., Werkmstr., Säulenstr. 33, W. 1.
— Karl, KR, Chef d. 1. Filial-Postkont., Alexanderstr. 92, W. 1.
— Math., KA-Wwe., Kalnezeem. Str. 76.
— S., Schndrn., Kreuzstr. 6, W. 5.
Rölitz, Anna, Wwe., Dorpater Str. 66.
— Wold., Buchhltr., Dorp. St. 66.
Röllinghof, Charl., Kfm.-Wwe., Kramerstr. 3, W. 2.
v. Römeling, Angel. u. Emilie, Lehrerinnen, Eliasstr. 10, Q. 2.
— Elsa, Lehrerin, Eliasst. 10.
— Emilie, Lehrerin, Eliasstr. 10.
— Herm. Emil', Bankbmt., Eliasstr. 10.
— Joh. Emil', Kontorbmt., Eliasstr. 10.
— Kurt Emil', Kontorbmt., Eliasstr. 10.
— Marie, Wwe., Münzstr. 9, W. 2.
— Victoria, Privat-Schule, Eliasstr. 10.
— Wilh., Wwe., Eliasstr. 10, W. 3.
Römer, Alide, Frl., Ritterstr. 5.
— Berta, Schausp., Theaterboul. 3.
— Georg Feod.', Stadt-Jng., Theaterb. 4.
— Luise Georg', Kontorbmtn., Bausk. Str. 14.
v. Roemer-Reymer, Ad., Stallstr. 1, W. 2, ☎ 929.
— Edg. Friedr.', Bankbmt., Gertrudstr. 44, W. 8.
— Frdr. sen., Kfm., Hsb., Romanowstr. 73, W. 1.
— Friedr. Friedr.', Hg., Romanowstr. 73, W. 22.
Römisch-Katholische Armenschule, Pernauer Str. 10a.
Römisch-Katholische Pastorate, Katholischestr. 21, Tel. 1125, Schloßstr. 5, Tel. 744.
Römisch-Kathol. Wohltätigk.-Verein, Kinderasyl, Katholische Str. 23.
Römisch-Kathol. Wohltätigk.-Ver.-Schule, Rübenstr. 2.
Römmler, Mar., Frau, Fellinerstr. 7.
Rönne, E. Baronesse, Thronfolgerboul. 33.
— Ad., Baron, Elisabethstr. 31a, W. 6.
— Alfr. Fr.', Baron, Jng., Nikolaist. 55
— Franz Baron, Aelt. Kontr. d. Accise-verw., Nikolaistr. 55, Q. 7.
— Hedw. u. Gabriele, Baronessen, Alexanderstr. 31, W. 10a.
Roens, K., Büreauchef, Goldinger Str. 2a.
v. Roepenack, Herm., SR, Schlocksche Str. 4.
— H., Sekr.-Geh. d. Stadt-Waisengerichts, Antonienstr. 8, W. 7.
— Johanna, Frl., Wallstr. 11, W. 7.
— Nik. Jul.', SR, ehem. Ratsherr, Ehrenfriedensr., Dir. d. Stadt-Sparkasse u. d. Stadt-Lomb., Vorst. d. Steuerverw., Nikolaist. 20, II.
Roeper, Rob. Heinr.', Jng.-Chem., Mühlenst. 6W4.

Rörvig, Johs, Prok. d. Firma N. Chr. Hviid, Newastr. 13, W. 11.
Roesch, Adelh., Wwe., Pens., Kaisergartenstr. 6a.
— Eug., Frl., Prov., Romanowst. 2.
Röse, Joh., Masch., Turmstr. 25.
Rösel, Walter, Privat., Marienstr. 91.
Roeske, Karl Traug.', Uhrm., Dünam. Str. 12.
— J., Kontorbmt., Wallstr. 17, W. 6.
Rösler. Sieh auch Röhsler und Rößler.
— Ella, Hgn., Neustr. 13.
— Hilda, Kontorbmtn., Neustr. 13, W. 4
— J., Klavierst., Marienstr. 29, W. 23.
— O., Wwe., Neustr. 13, W. 4.
Rößler. Sieh auch Röhsler und Rösler.
— Boris Karl', Bahnbmt., Marienstr. 32.
— W., Architekt, Nikolaistr. 11, W. 7. ☎ 1442.
Rößner, E., Frl., Antonienstr. 8, W. 2
— Herm., Priv., Kangern. St. 13.
— Wilh., Schlosser, Alexanderstr. 147a.
Roethan, E., Wwe., Jakobsstr. 16, W. 6
Roga, Jan, Dw., kl. Neustr. 3, W. 7.
— Paul, Schlosser, Fuhrmannsst. 17a.
Rogage, Em., Frl., Charlottenstr. 64.
Rogaj, Friedr., Tschlr., Waffenstr. 16.
Rogaitis, K., Ger.-Bmt., Ritterst. 111
Rogal, Emil, Geschäftsf., Alexanderstr. 118
— Alb., Schlosser, Sternst. 30, W. 15
— Osk., Buchhltr., Packhausst. 5, W. 9
— Osk., Meister, Dorpater St., Mineralw.-Anst. Wöhrm. Park.
Rogalski, Wlad. Wik.', Oberstleutn., Pauluccistr. 12, W. 14.
Rogat, Paul., Wwe., Bauskesche Str. 44
Roge, A., Hutm., Katholische St. 5.
— Marta, Strickanst., Fuhrmannsst 19a
— Menny, Werkmstr., Bausk. Str. 57.
— Nissel, Montör, Schiffsst. 13, W. 16
Rogenhagen, Mary, Oberin im Armitsteadschen Kinderhosp., Mit. Ch. 23
Rogenow, Pet., Schuhm., Turgenjewstr. 5
Rogge, Karl, Techn., Betriebsleiter, Bikernsche Str. 85.
— Natalie, Hsbn., Schlocksche Str. 16a
— Nota, Schuhm., Hospitalstr. 41, W. 1
— Wille, Reisender, Hilfsstr. 11, W. 14.
Roggenbaum, Elisab., Hsbn., Lehmstr. 13
— Erich, Weber, kl. Bausk. St. 31.
— Jan, Schlosser, kl. Bausk. Str. 30
— Joh., Kellner, Gertrudstr. 69, W. 7
— Pet., Färber, Petersb. Ch. 88.
Roggo, Dor., Wwe., Alexanderst. 128.
Rogis, Fritz Fritz', Schndr., Kalnezeem Str. 102.
Rogler, Bernh., Opernf., Pauluccist. 2
Rogolsky, Beila, Wwe., Romanowstr. 133
— Mendel, Schndr., Mosk. St. 104.
Rogul, Alex. Jw.', Konstrukteur, Newastr. 8, W. 9.
— Jan, Hdlr., Rumpenhöf. Str. 19.
— Karl, Hsb., Tschlrmstr., kl. Bauskesche Str. 28.
Rohde, sieh auch Rode.
— Ad., Mech., Waggonst. 14, W. 5.
— Anna, Wwe., Hsbn., Waggonstr. 1
— Aug., Schmied, Marienst. 131, W.
— Charl., Wwe., Revaler Str. 46.
— Eda, Wwe., Milchhdlr., Königsst 2
— Gerh., Hg., Kaufstr. 7, W. 7.
— Joh., Sägemüller, Säulenstr. 110.
— K., Masch., Windstr. 1, W. 4.
— Rich., Vorarb., Nordstr. 23, W. 7.
— Wilh., Fabrikmstr., Waggonstr. 14.
Rohkst, Leop., Schmied, Pernauerstr. 2
— Marg., Ballet., Sünderst. 14, W.
— Wilh., Wwe., Matthäist. 31, W. 2

Karl Grünberg, Matthäistr. № 54, im eigenen Hause. Telephon № 2402. Die besten Gummireifen der Welt.

Ch. Jürgensohn, Weingrosshandlung, Walstr. Nr. 20, Telephon Nr. 106

Karl Rohl, 2. G., Handelsvermittl. und Konservenfabr., Inh.: Karl Rohl; Prok.: Julianne Rohl, Newast. 6 ☎ 951.
Rohl, Dagmar, Kontorbmtn., Bauskesche Str. 14.
— Friedr. Jul.', Hg., Newast. 6, W. 18.
— Jul., Bmt., Kirchhofsst. 16, W. 6.
— Karl Jul.', Inh. d. Firma Karl Rohl Newast. 6, W. 18.
Rohland, Karl, Bote, Katharinenstr. 1.
— Karl, Werkmstr., Alexanderst. 89.
Rohlis, Christ. Jw.', Hsb., Bahn-Feldscher, Gesellenstr. 27, W. 2.

Telefon 172

A. Rohloff,

Dampffärberei, Appretur- und chemische Reinigungs-Anstalt.

Gardinen-Wäscherei.

Aeltestes und bedeutendstes Etablissement.

Gegründet im Jahre **1806.**

Fabrik:

Alexanderstrasse Nr. 75.

Eigene Magazine:

Riga, Theater-Boulevard Nr. 10.
Neustraße Nr. 15.
Alexanderstraße Nr. 5.
Alexanderstraße Nr. 75.
Moskauer Straße Nr. 66.
Marienstraße Nr. 36.
Sprenkstraße Nr. 23a.
Kalnezeemsche Straße Nr. 7.
Hagensberg, Waldstraße Nr. 4a.

A. Rohloff, 2. G., Färberei, Inh.: August Friedr. Wilh. Rohloff, Alexanderstr. 75, ☎ 172.
Rohloff, Aug., Inh. d. Firma A. Rohloff, Alexanderstr. 75.
— Emilie, Wwe., Lagerstr. 24, W. 5.
— Ernst, Fleischer, Gertrudstr. 90, W. 3/4.
— Fr., Aeltester großer Gilde, Mitinh. d. Firma Ed. Bruns & Co., Papierfabr., Schulenstr. 1, ☎ 3236.
— Gottl., Agent, Dorotheenst. 16, W. 2.
— Karl Frd., Erbl. Ehrenb., Hsb., Lagerstr. 11.
— Therese, Bäcker-Wwe., Marienmühlenstr. 14.
— William Alb.', Werkmstr., Alexanderstr. 135, W. 5.
— Wilh. Karl', Geschäftsf., Matthäistr. 18, W. 14.
Rohm, Jak., Hsb., Schlocksche Str. 49.
— Alb. Gust.', Tischlermstr., Margarethenstr. 20.
— Theod., Hsb., Birkenstr. 5, W. 1.
Rohne. Sieh auch Rone.
— A., Pedell am Pol., Thronf.-Boul. 19.
— Amalie, Wwe., Segelstr. 7.
— Christ., Schiffszimmerm., Marienmühlenstr. 10, W. 2.
— Christ., Tischl., Fruchtstr. 12, W. 3.
— Emilie, Frau, kl. Lagerst. 23.
— Eug. Joh.', Kontorbmt., Seest. 19.
— Hedw., Frau, Nordecksho f. Str. 3.
— Jak., Schiffskapt., Ballastdamm 68.
— Joh. Joh.', Bankbote, Dorotheenstr. 10, W. 2.
— Karl, Messerschm., Grodnosche Str. 8.
— Osk., Buchhdlr., Dorotheenst. 10.
— P., Pedell, Waldstr. 4a, W. 28.

Rohnis, Anna, Wwe., Hapsaler St. 2.
— Gust., Hsb., Revaler Str. 68, W. 9.
— Heinr., Maurer, Cementstr. 5.
— Jan, Tischlr., Matthäistr. 72, W. 2.
— Jw., Hsb., Pernauer Str. 22, W. 18.
— Karl, Hdlr., Alexanderst. 86, W. 3.
— Karl, Hdlr., Dorpaterstr. 55a, W. 28.
— Krist., Maurer, Bullen. St. 83.
Rohnson, J., Masch., Staarstr. 4, Q. 22.
Rohrbach. Sieh auch Rorbach.
Rohrbach, Christ., Masch., Schwartzenhof. Str. 5.
— Matw., Mstr., Dampfbootstr. 3.
v. Rohrbeck, E., Generalswwe., Thronfolgerboul. 3, Q. 8.
Rohrbeck, Rud., Schausp. am Stadttheat., Parkstr. 6, W. 7.
Rohrberg, Fritz, Schuhm., Newastr. 13.
Rohrpaß, Friedr., Kontordien., Weißenhöf. Str. 3.
Rohrstock, Karl Alex.', Bierhdlg., kl. Münzstr. 11.
Rohsdars, Kr., Korkenschndr., Dünamünd. str. 16, W. 10.
Rohsit. Sieh auch Rosit.
— Eva, Wwe., Revaler Str. 87, W. 1.
— Jan, Schuhm., Windstr. 19, W. 11.
— Jan, Sleeperh., Assietensche Str. 1.
— Mart., Diener, Fischerstr. 6.
Rohstein, J., Matrose, Kemmern. Str. 11
Rohwedder, Aug., Wwe., Scharrenstr. 22.
— Ed., Amts-Zimmermstr., Aeltester der St. Joh.-Gilde, Sprenkstr. 28, ☎ 2976
— Marie, geb. Both, Böttchermstrs-Wwe., Ritterstr. 30, W. 9.
— Nik. Ed.', Amts-Zimmermstr., Sprenkst. 28, W. 4.
Rohze, Kasp. Nik.', GS, Hsb., Bauskescher Weg 36.
Roija, Mich., Wächter, Georgenst. 6.
J. Rojack, 2. G., Handelsverm., Inh.: Jewna Rojack, Sandstr. 4, ☎ 934.
Rojack, J. A., Inh. d. Firma J. Rojack u. Agent d. Versich.-Gef. „Salamandra", Sandstr. 4, ☎ 934.
— Wlad., Zollbes., Sprenkst. 29, W. 27.
Roke, Jur, Hsb., Unionstr. 68.
Rokjan, Franz., Frl., 2. Weidend. 4.
Roldugin, Jw. Feod.', Revierauff., Alexanderstr. 68.
Rolitsch, Grig., Schlosser, Altonaerstr. 32.
Rolkowsky, Wilh., Hsb., Sadownikowstr. 21. ☎ 1188.
Roll, Alex., Tischlr., Witebsk. St. 14.
Rollberg, Bertul, Hsb., Vogelstr. 2.
— Lene, Schndrn., Wenden. St. 41.
Roller, Joh., Weber, kl. Lagerstr. 28.
— Mart., Wächter, Marienmühlenst. 7.
Rollfaß, A., Privat., Hofesstr. 22.
Rollkowski, Paul Leop.', Fabrikbmt., Staarstr. 2, W. 5.
Rollmann, Christ., Hsb., Matthäistr. 50b.
— Jan, Zimmerm., Kownosche St. 3.
— Joh., Schmied, Windstr. 30.
— Karl, Böttcher, Kownosche Str. 3.
Rolshoven, Karl, Prok. u. Dir. d. Firma Dr. C. Leverkus & Söhne, Jarnikauer Str. 1, ☎ 128, u. Elisabethstr. 17. ☎ 2171.
Eduard Rolssenn, 2. G., Handelsverm., kl. Newast. 8.
Rolssenn, Aug., geb. Kaull, Frau, Felliner St. 1, W. 3.
— Dagm., Frl., Bmtn., Felliner St. 1.
— Ed., Inh. d. Firma Ed. Rolssenn, kl. Newastr. 8.
— Erna, Frl., Bankbmtn., Jakobsstr. 20

— Theodor, Dr. med., Homöopath und Frauenarzt, Spr. 9—11 und 5—6, Sonnt. v. 11—1, Sandstr. 29, ☎ 3173
Rom, Jan, Schmied, Eliasstr. 22, W. 4.
— M., Mühlenstr. 153, ☎ 3839.
Romadin, Max, Bmt., Mosk. St. 259.
Romainzew, N., Schndr., Kathol. Str. 40
Romanenko, Andr., Hdlr., Katholische Str. 17, W. 2.
— Schukin, Feuerwehrm., Jakobsstr. 24.
Romann, Barb., Wäsch., Hospitalst. 5.
— Ernst, Oekonom, Marienstr. 24, W. 20.
— Friedr., Töpfer, Wilnasche Str. 17.
— Fritz, Heizer, Weißenhof. Str. 10.
— Fritz, Tischlr., Bausk. St. 72.
— Gedd., Zimm., Marienstr. 13, W. 40.
— J., Musiker, Dorpater Str. 27, W. 45
— J., Wwe., Säulenstr. 68, W. 4.
— Jak., Artellschtsch., Maxenstr. 10.
— Jan, Hdlr., Moskauer Str. 105.
— Joh. Jak.', Dir. d. 5. Rig. Ges. gegens. Kred., Ritterst. 71 W3, ☎ 5129.
— Joh., Kol.-Hdlr., Alexanderstr. 113.
— Jul., Frau, Pens., Newast. 9, W. 38.
— Mar., Wwe., Wilna. St. 17.
— Marg., Hsbn., Maschinenstr. 7.
— Mart., Fuhrm., Witebsker Str. 23.
— Mikl., Schlosser, Weißenhof. Str. 10.
Romanow, Liba, Wwe., Alexanderst. 69.
— Alex., Vorarb., Stintseestr. 5, W. 11.
— Don., Schlosser, Jakobstädt. Str. 25.
— Ed., Schmied, Gregorstr. 9.
— Jgn. Oss.', Speicherarb., Jungfernstr. 19, W. 3.
— Jul., Maler, Mosk. Str. 165, W. 7.
— Lina, Wwe., Alexanderstr. 78.
— Mart., Fuhrhltr., Romanowst. 113.
— Parl., Schndrn., Alexanderst. 79.
— Pet., Former, Gregorstr. 9.
— Pet., Kutscher, Kalnezeem. St. 94.
Romanowitsch, Bron., Schlosser, Tulasche Str. 18.
— Kas., Maler, Kathol. St. 52, W. 4.
Romanowski, A., Schlosser, Sternst. 22.
— Adam, Schlosser, Dünaburger Str. 45.
— Adam, Tischl., Schlock. St. 55.
— Alex., Schmied, Pernauer Str. 13.
— Alex., Schornsteinf., Säulenstr. 115.
— Anna, Schndrn., Gertrudstr. 125.
— Ant., Schlosser, Wendensche Str. 16.
— B., Schuhm., Jaroslaw. St. 47.
— Eva, Wwe., Mühlenst. 50.
— Jes., Schlosser, Schlocksche Str. 35a.
— Jgn., Pol.-Bmt., Suworowstr. 85.
— Jndr., Feilenh., Hilfsstr. 11, W. 10.
— Joh., Dw., 1. Weidendamm 14.
— Joh., Makler, kl. Jakobsst. 2, W. 7.
— Jos. Adam', Kapellmstr., Brückenstr. 14.
— Jw., Kellner, Romanowst. 94, W. 17.
— Jw., Kol.-Hdlg., Marienst. 110.
— Jos., Maurer, Ludwigsstr. 2, W. 46.
— Jos., Schuhm., Palisjadenstr. 13.
— K. J., Sekr. d. Friedensr.-Plenums, Alexanderboul., Plenum.
— Kas., Destillat., Teichstr. 2.
— Kas., Feuerwehrm., Turgenjewstr. 2.
— Kas., Seifens., Theresenstr. 10, W. 6.
— Maril, Hdlr., Kostroma. St. 1, W. 7.
— Mart., Fleischer, Birkenstr. 4.
— Nik., Bürstenb., Romanowst. 99.
— Nik., Hsb., Abguldensche Str. 9.
— Olga, Schndrn., Kandauer Str. 11.
— Oss., Uhrm., Kalnezeem. Str. 84.
— Paul, Dw., Eliasstr. 8.
— R., Modistin, Thronfolgerboul. 23.
— Stan., Seifens., Pernauer Str. 19a.
— U., Portier, Sandstr. 4.

Karl Grünberg, Matthäistr. № 54, im eigenen Hause. Telephon № 2402. Die besten Gummireifen der Welt.

Eigene Filialen: Mühlenstr., Ecke der Suworowstr., Tel. 325. Hagensberg, Waldstr. 4a, Tel. 3950. Weberstrasse, Ecke der Altstadt, Tel. 1569. Mitauer Chaussee 12, Tel. 3055.

Karl Grünberg, Matthäistr. № 54, im eigenen Hause. Telephon № 2402. Die besten Gummireifen der Welt.

— W., Dw., Schiffsstr. 11.
— Wass., Hdlr., Charlottenst. 17, W. 1.
Romansky, Emma, Wwe., Wenden. Str. 7.
— Ed., Mech., Petersb. Ch. 4, W. 13.
Romant, Rob., Dw., Aststr. 53.
Romantschik, Nik., Bahnbmt., kl. Palissadenstr. 6, W. 11.
Romanzewitsch, Jw., Tischl., Jakobstädt. Str. 3.
Romaschewsky, Burch., Aufs., Asylstr. 27.
— Jan, Fuhrhltr., Matthäist. 77, W 11
— Rob., Holzwr., Erbsenstr. 7.
Romaschka, Jw., Hdlr., Eliasstr. 19.
Rombe, J., Former, Ballastdamm 54.
Romeikis, Ant. Tadd.', Fabrikbmt., Duntenhöf. St. 7, W. 3.
Romeiko, Jak., Bmt., Suworowstr. 80.
— Romw., Fotograf, Friedensst. 21.
Romich, Marg., Hsbn., Kaukasische Str. 7.
Romis, Andr., Schlosser, Romanowst. 59.
Romkewitsch, Franz, Sortierer, Apothekerstr. 30, W. 12.
Romm, Ed., Apoth.-Geh., Mosk. Str. 54.
Rommel, Alex., Schlosser, Kalnezeemsche Str. 86, W. 17.
Rommok, J., Frl., Alexanderst. 31, W. 21
Romodin, Alex. Feodor.', Artellschtsch., Gertrudstr. 121, W. 1.
Roms, Andr., Wächter, Ertellstr. 1.
Romutzki, J., Schaffn., Gertrudstr. 129.
v. Ronczewski, J., Wwe., Thronfolgerb. 1.
— Marie, Frl., Säulenstr. 25, W. 2.
Rone. Sieh auch Rohne.
— Ans, Dw., Lermontowstr. 3.
— Dor., Wwe., Pilgerstr. 12, W. 2.
Ronis, Rob., Maurer, Moorstr. 4.
— Andr., Verw., Elisabethstr. 89, W. 24.
— Ans, Dw., kl. Münzstr. 11, W. 4.
— K., Kol.-Hdl., Dorpater Str. 55a, W. 37
— Mart., Zimmerm., Amalienstr. 9.
— Sam., Setzer, Taubenst. 28.
Ronit, H., Wächter, Palaisst. 3, W. 9.
Ronk, Mich. H., Translat. d. Bez.-Ger., Mühlenstr. 20, W. 14.
— Joh., Schuhm., Blumenst. 9, W. 2.
Ronuchin, Pet., Schndr., Wenden. St 28
Rooks, Alex., Tischl., Pokrowstr. 20.
— Karl Joach.', Werkmstr., Revaler Str. 28.
— Pet., Schlosser, Wendensche Str. 15.
— Wilh., Schlosser, Revaler Str. 55.
Roop, Marie, Wwe., Katharinend. 31.
Root, Sim., Flußpol.-Bmt., Kischinewsche Str. 13.
Roots, Alex., Schlosser, Nikolaistr. 52.
Ropaisch, Jak., Schndr., Marienst. 104.
Ropenberg, Ed., Frisiersalon, Petersburger Ch. 131, W. 5.
Ropin, Karl, Schuhm., Michailstr. 20.
Ropmann, Mart., Gärtner, Altonaerstr. 2
v. d. Ropp, Arth., Baron, Kaisergartenstr. 2
— Ottilie, Gutsbes., Nikolaistr. 27.
v. Roques, A., Wwe., Elisabethst. 3.
Rorbach. Sieh auch Rohrbach.
— Heinr., Masch., Ritterst. 54, W. 31.
— J. J., Kanzleibmt., Romanowst. 27.
— Joh., Schlosser, Wolmar. St. 15.
Rosa, Emma, Hsb., Goldinger Str. 18.
— Anna, Wäsch., kl. Altonaer Str. 8.
— Ed., Schlosser, Romanowst. 85, W. 6.
— Nik., Rentner, Goldinger Str. 18.
Rosalinski, Rud. Jak.', Buchhltr., Antonienstr. 12.
Rosaschtschenko, And., Steinh., Kostromasche Str. 1.
Rosch, Doroth., Hsb., Matthäistr. 61.
— Ark., Flußpol.-Bmt., Uferst. 5, W. 11
— Joh. H., Schmied, Matthäistr. 61.
— Karl, Verw. d. Ev. Bibel-Depots, Weberstr. 5.
— Mar., Wwe., kl. Schmiedest. 9, W. 6.
Roschall, H., Putzw.-Hdlg., Marienst. 43
Roschanski. Sieh auch Roshanski.
— J., Lehrer, Romanowst. 59, W. 40.
— Oss., Hdlr., Oskarst. 1, W. 32.
Roscheinas, Paw., Schlosser, Vogelstr. 11
Roschenis, Jos., Färber, Pet. Ch. 119.
Roschewitz, Jul., Obergärtner, Katharinenstr. 2a.
Roschewski, Heinr., Mech., Sprenkst. 69.
— Marie, Wwe., Mitauer Ch. 13, W. 7.
Roschkaln, Anna, Wwe., Marienstr. 73.
— Anna, Wwe., Säulenstr. 44, W. 4.
— Aug. Mikk.', Fabrikbmt., kl. Vegesacksholm 3. Linie 45.
— E., Bierhdl., Bikkernsche Str. 35.
— Jak., Techn., Altonaer St. 24.
— Jan, Zimm., Hapsaler Str. 16.
— Jul., Zimmerm., Hapsaler Str. 6.
— K., Fabrikbmt., Säulenst. 97, W. 11.
— Karol., Frau, Pokrowst. 7.
— Reinh., Heizer, Hapsaler Str. 3.
Roschkewitsch, Franz, Stadtwäger, Gogolstr. 21, W. 11.
— Mich., Bmt., Romanowst. 145, W. 5.
Roschkot, Ant., Schlosser, Marienst. 97.
Roschkow, Konst., Schaffn., kl. Palissadenstr. 23, W. 17.
Roschlap, Dav., Hsb., Eisenhofsche Str. 9a
Roschowski, Jos., Schlosser, Pokrowst. 11.
M. G. Roschtschenkow, 2. G., Trakteur, Inh.: Matwei Roschtschenkow, Dorpater Str. 1.
Roschtschenkow, Dan., Teehaus, Witebsker Str. 35.
— Jw., Hdlr., Jaroslaw. Str. 69.
— M. S., Teehaus, Kämmereistr. 9.
— Malw., Hsbn., Witebsker St. 29.
— Matw., Hsb., Inh. d. Firma M. S. Roschtschenkow, Witebsk. St. 37, W. 1
— Mik., Hdlr., Mosk. St. 112, W. 32.
— N., Kol.-Hdlg., Mosk. St. 107, W. 2, ☎ 4236.
Roschtschepkin, M., Hsb., Hospitalstr. 41.
Roschukaln, J., Schuhm., Kirchhofsstr. 18.
— Jan, Schndr., Newastr. 28, W. 6.
Roschulei, Jan, Wäger, Helenenstr. 21.
Rose, A., Masch., Gymnastikstr. 25a.
— A., Wäsch., Sprenkst. 67, W. 19.
— Adele Karl', Kontorbmtn., Mühlenstr. 2, W. 9.
— Alex., Baumat.-Hdl., Alte Mit. Str. 6
— Alex., Hdlr., Moskauer Str. 52, W. 62
— Andr., Maurer, Baumstr. 3.
— Andr., Schmelzer, Schlocksche Str. 35a
— And., Schmied, Lubahnsche Str. 19.
— Andr., Schuhm., alte Mitauerstr. 54.
— Anna, Frl., Offiziersstr. 4.
— Anna, Wwe., Gertrudst. 24, W. 23.
— Ans, Schndr., Lagerstr. 34.
— Arth., Hg., Abaushofsche Str. 14.
— Aug., KR, Wwe., Dorp. St. 63, W. 9
— Aug., Schuhm., Alexanderst. 144.
— B., Kutscher, Romanowstr. 113.
— Dietr., Schmied, Revaler Str. 85.
— Emil, Masch., kl. Grabenst. 4.
— Friedr., Töpfer, Kalkofenstr. 4.
— Fritz, Maler, Augustenstr. 3, W. 4.
— Fritz, Postbmt., Färberst. 6, W. 2.
— Gotth., Diener, Mühlenstr. 15, W. 15.
— Heinr., Hg., Schiffsst. 32.
— Hel., Delikat.-Hdlg., Alexanderst. 38.
— Jak., Schriftst., Matthäistr. 43, W. 5.
— Jak. Alex.', Verw., Mitauer Ch. 77.
— Jan, Ankern., Friedrichsh. Ufer 12.
— Jan, Fuhrm., Selburgsche Str. 2.
— Jan, Hsb., Pleskodahlstr. 15.
— Jan, Kol.-Hdl., Konradstr. 9.
— Jan, Kol.-Hdl., Pferdestr. 2.
— Jan, Maurer, Färberst. 25.
— Jan, Schmied, Schreyenbusch 5, 3.
— Jan, Schuhm., Bienenst. 19.
— Jan, Tischlr., Parkst. 1a, W. 9.
— Joh., Diener, Parkst. 1a, W. 9.
— Joh., Elektrotechn., Gertrudstr. 34.
— Joh., Fuhrm., Bauskesche Str. 54.
— Joh., Hdlr., Mühlenst. 37, W. 30.
— Joh., Priv., Heinrichsst. 18, W. 11.
— Joh., Vorarb., Matthäistr. 14.
— Joh. Christ.', Fabrikbmt., Alexanderstr. 192, W. 59.
— Jos., Hdlr., Libauer Str. 9.
— Julie, Schndrn., Teichstr. 6.
— Karl, Hsb., Salven. St. 115.
— Karl, Hsb., Baumat.-Hdlr., Windstr. 8, ☎ 4748.
— Karl, Wolmarsche Str. 3, W. 3.
— Karl, Steller, Alexanderstr. 165.
— Karol., Wwe., Fuhrmannsstr. 10.
— Kath., Hdlrn., Ballastdamm 66.
— Kath., Priv., Mosk. St. 177, W. 11.
— Krisch, Lagerverw., Martinshof. Str. Salamander.
— Kristj., Expreß, Pokrowstr. 13, W. 1.
— Lisa, Masseuse, Goldinger Str. 37.
— Mar., Wäsch., Hospitalst. 41, W. 6.
— Mart., Chem., Kuzau. St. 20.
— Mart., Kistenm., Milchstr. 3, W. 3.
— Mart., Maurer, Suworowstr. 4, Q. 17.
— Mart., Sattler, Suworowstr. 4, W. 27.
— Mart., Zimmerm., Lubahn. St. 37.
— Mikk., Hsb., Grenzstr. 14a.
— Osk., Hsb., Hasenholm. Ufer 21.
— Ottilie, Hsb., Ballastdamm 18.
— Paul Heinr.', Hg., Königsst. 32.
— Pet., Bürodiener, Newastr. 26.
— Pet., Dw., Alexanderst. 53, W. 8.
— R., Fuhrm., Kostromasche Str. 1.
— Rob., Maler, Schreyenbusch 2, 5.
— Rob., Malermstr., Johannisstr. 16, ☎ 2540.
— Theod., Kellner, Matthäistr. 14.
— Toni, Putzm., Ballastdamm 18.
— Wilh., Setzer, Sprenkstr. 23b, W. 12.
— Wilh., Wwe., Marienst. 67, W. 7.
Roseljunas, Kas., Hsb., Abaush. Str. 17.
v. Rosen, Elis., Albertinen-Schwester, Ritterst. 7.
Rosen, E. Baronin, Alexanderstr. 11.
— A., Baron, General d. Infant., Alexanderstr. 97, W. 1.
— Enny, geb. Baronesse Rosen, Baronin, Alexanderst. 11, W. 2.
— Feod. Feod.', Baron, SR, Glied d. Bez.-Ger., Antonienstr. 10.
— Gerh. Wlad.', Baron, KR, Akad. Maler, Puschkinboul. 6, W. 1.
— Luise, Baronin, Oberstleutn.-Wwe., Romanowstr. 24.
Rosen, Chatzkel, Herrenstr. 28, W. 15.
— Franz, Untermstr., Wilna. St. 18.
— Georg Jw.', Kontorbmt., Krugst. 2.
— Jan, Former, Mühlgrabener St. 6.
— Jndr., Zimmerm., Helenenstr. 27.
— Joh., Fleischer, Dampfst. 80, W. 4.
— Marta, Gemüsehdl., Matthäistr. 45.
— Sam., Hdlr., Mühlenstr. 159, W. 10.
— Wold., Tischl., Säulenstr. 33.
Rosenau, Aug., Waschmstr., Nordecksholsche Str. 1.
Rosenbach, Emilie, Schndrn., Gymnastikstr. 18.
— Ant., Wwe., Nikolaistr. 8, W. 16.
— Herm., Hg., Alexanderstr. 87.

Wein- u. Austern-Stuben Basteiboulevard Nr. 2, Telephon Nr. 80.
Otto Schwarz.
Wein-, Delikatessen- u. Cigarren-Lager Basteiboulevard, Ecke der Kalkstrasse.

— Jak., Hsb., kl. Lagerstr. 21, W. 2.
— Jan, Zimm., Moskauer Str. 144.
— Joh., Schlosser, Reval. St. 28, W.21
— Joh., Tschlr., Katharinenstr. 2, W. 7.
Rosenbaum, Elisab., Hsbn., Pet. Ch. 46.
— Em., Schndrn., Alexanderstr. 122.
— Emilie, Bürstenb.-Mstr.-Wwe., Ritterstr. 59, W. 1.
— Grete, Hsb., Bürgerstr. 8, Q. 1.
— Joh., Dreher, Matthäistr. 133, W. 2.
— Joh., Bürstenw.-Hdl., Inh.: Jul. Rosenbaum, kl. Schmiedestr. 25.
— Jul., Bürstenb.-Mstr., Artilleriestr. 5.
— Krisch, Schmied, Ritterstr. 147, W. 7.
— Ottok., Tapez., Gertrudst. 77, W. 2.
— Reinh., Vorarb., Ritterstr. 75, W. 12.
— Th., Bürstenb., Gertrudst. 85, W.14.
Rosenberg, Harald, Baron, Rechtsanw.-Geh., Spr. 4½—6, Schloßstr. 9.
Carl Johann Rosenberg, 1. G., ohne Handelsbranche, Schloßstr. 16.
S. Rosenberg, 2. G., Handelsverm., Inh.: Sundel Rosenberg, Königsstr. 11, ☎ 4829.
Rosenberg, A., Brothdl., Kalnez. Str. 32.
— A., Tschlr., Windstr. 1, W. 10.
— A., Wwe., Newastr. 23, W. 20.
— Ad., Werkmstr., Mühlenst. 34, W 16.
— Ad. Friedr.', Buchhltr., Antonienstr.12
— Ad., Fuhrm., Säulenstr. 62, W. 18.
— Agnes Emil', Fabrikbmtn., Altonaer Str. 3.
— Aisik, Hdlr., Klüversholmst. 2.
— Albert, Hg., Industriestr. 36.
— Alex., Schlosser, Lagerstr. 61.
— Alex., Schmied, Matthäistr. 72, W. 2.
— Alfr., Fabrikbmt., Piltensche Str. 1.
— Alfr., Messerschm., Kaugern. Str. 5.
— Amalie, Hsb., Lagerstr. 44.
— Amalie, Kontorbmtn., Suworowstr. 98.
— Amalie, Schiffskapt.-Frau, Mühlenstr. 36, W. 2.
— Anna, Frau, Nußstr. 18.
— Anna, Schndrn., Adlerst. 14, W. 3.
— Anna, Stadt-Hebamme, Sprenkst. 5.
— Anna, Schndrn., Dorpater St. 80.
— Anna, Wwe., Karolinenstr. 7, W. 24.
— Anna, Wwe., Wendensche Str. 2.
— Aug., Tschlr., Tuckumer Str. 8, W. 5.
— Aug., Wwe., Industriestr. 36.
— Auguste, Rentn., Wendensche Str. 15.
— Aug., Wwe., Schulenst. 38, W. 5.
— Carl J., Kfm. 2. Gilde, Koll.-Prok. d. Firma Georg Thalheim, Glied des Börsenkomitees, Andreasst. 5, W. 2.
— Ch., Oeconom d. Musse, Königsstr. 4.
— Ch., Schndr., Johannishof 1, W. 6.
— Christ., Sattler, Pionierstr. 1, W. 11
— E., Frl., Säulenst. 8, W. 13.
— Ed., Fabrikbmt., Säulenst. 8, W. 13.
— Ed., Marktbdlr., Marktstr. 2, W. 3.
— Ed., Tschlr., Kalnezeem. Str. 32.
— Emma, Schndrn., Wendensche Str. 13.
— Emmy, Lehrerin, Dorpater Str. 7.
— Erich Ed.', Leutn., Adjut., Säulenstr. 8, W. 13.
— Ernst, Maler, Pokrowstr. 18, W. 36.
— Ernst, Tschlr., Hospitalstr. 1.
— Fr. sen., ehem. Stadtbmt., Andreasstr. 5, W. 2.
— Friedr., Massör, Dorp. St. 65, W.7.
— Fritz, Schuhm., Nikolaist. 62, W. 1.
— Georg, Bmt., Oskarstr. 1, W. 30.
— Hans, Werkmstr., Torfst. 12.
— Herm., Schaffner, Gerberstr. 8.
— Herm. Sam.', Hg., Mosk. Str. 15.
— J., Hdlr., Palissadenstr. 35, W. 20.
— J., Hdlr., Schiffsst. 22, W. 44.
— J., Masch., Sprenkst. 52, W. 2.
— J., Steuerm., Wendensche Str. 7.
— J., Tschlr., Eisenbahnstr. 18.
— Jak., Hsb., Aststr. 42.
— Jak., Vertr. d. Ges. „Maggi", Dreylingst. 15, ☎ 5201.
— Jak., Werkmstr., Goldinger Str. 11.
— Jan, Korkenschndr., Marienstr. 102.
— Jan, Schlosser, alte Mitauer St. 22.
— Jan, Tschlr., Moskauer Str. 149.
— Jan, Vorarb., Alexisst. 2, W. 3.
— Ida, Wwe., Goldinger Str. 11.
— Ida, Wwe., Grabenstr. 28, W. 12.
— Jette, Wwe., Schmiedest. 37, W. 2.
— Joh., Bahnbmt., Ritterst. 44, W. 45.
— Joh., Bmt., Dünaburger Str. 49.
— Joh., Schlosser, Segelst. 19.
— Joh., Schlosser, 2. Weidend.21, W.13
— Joh., Schuhm., Ertellstr. 1.
— Joh. Dav.', Bankbote, Grobin. Str. 4.
— Joh. Joh.', Hg., Schulenstr. 4, W. 5.
— Joss., Schneidermstr., Alexisstr. 12.
— Julie, Wwe., Alexanderstr. 103.
— Jur. Zimm., Petersb. Ch. 97, W. 18.
— Karl, Lagerst. 8.
— Karl, Diener, Pauluccistr. 10, W. 14.
— Karl, Hdlr., Jaroslaw. Str. 87.
— Karl, Hdlr., kl. Schwimmst. 4, W.3.
— Karl, Kellner, Newast. 26, W. 40.
— Karl, Schmied, Gertrudstr. 109.
— Karol., Frl., Charlottenstr. 64.
— Kath., Wwe., Wallstr. 15, Q. 12.
— Krist., Maurer, Marienst. 44, W. 7.
— Leontine, Frl., Elisabethstr. 10a.
— Lisa, Schndrn., Mitauer Ch. 35.
— Lisa, Schndrn., Petersb. Ch. 4, W.5.
— Louise, Wwe., Schlocksche Str. 76.
— Lucie, Wwe., Frisirsalon: Kämmereistr. 3, Wohn.: Glockenstr. 1.
— M., Buchhdl., Königsstr. 11 u. Theaterstr. 1.
— M., Buchhdlr., Dorpaterstr. 18, W. 6.
— Mar., Fr., Dorpater Str. 39, W. 1.
— Mar., Frl., Mühlenst. 37, W. 2.
— Mar., Hsbn., Markusstr. 6.
— Marie, Kassir., Marienstr. 46, W. 19.
— Mar., Schndrn., Sternstr. 16, W. 4.
— Mart., Kesselschm., Schreyenb. 1, 5.
— Mart., Vorarb., Teichstr. 3.
— Marz, Vorarb., Muckenholmstr. 25.
— Max, Galant.-Hdl., Alexanderstr. 78.
— Max Aug.', Buchhltr., Altonaerstr. 3.
— Max, Kfm., Karolinenst. 7, W. 39.
— Mich., Bierbude, Moskauer Str. 140.
— Mich., Packer, Grandstr. 7.
— Mikk., Lehrer, Sprenkst. 29.
— Mikk., Zimmerm., Färberstr. 4, W. 3.
— Osk., Bierhdlr., Schreyenbusch 2, 41.
— Osk. Christ.', Hg., Königsst. 4, W.5.
— Otto, Bäcker, Artilleriest. 63, W. 7.
— Otto, Lokomotivf., Romanowstr. 85.
— Otto, Masch., Romanowst. 85, W. 6.
— Otto, Schlosser, kl. Lagerstr. 30, W. 8.
— Paul, Hsb., Mühlenstr. 9, W. 1.
— Paul, Holzhdlr., Mühlenstr. 9, ☎ 737.
— Paul, Stellm., Atgasenscher Weg 16.
— Pelag., Hdlrn., Grabenstr. 8, W. 8.
— Pet., Amtsbote, Newast. 11, W. 30.
— Pet., Fuhrm., Wasserstr. 26.
— Pet., Hg., Altstadt 3, W. 17.
— Pet., Hsb., Charlottenstr. 34.
— Pet., Kellner, Marienstr. 25, W. 9.
— Pet., Masch., Alexanderst. 144.
— Pet., Maurer, Artilleriestr. 55.
— Pet., Maurer, Marienstr. 134.
— Pet., Oberschaffn., Sprenkstr. 5.
— Rich. Alex.', Korresp., Lemsal. Str. 1.
— Rud., Schlosser, Bärenst. 3.
— Rud., Schuhm., kl. Lagerstr. 30.
— Sundel, Inh. d. Firma S. Rosenberg, Königsst. 11, W 2.
— Theod., Maler, Hasenst. 7, W. 23.
— Theod., Schmied, Katharinenstr. 8.
— Wilh., Tapez., Romanowstr. 24.
Rosenberger, Sofie, Frl., Alexanderstr.49
Rosenbild, Aug., Tschlr., Schreyenb. 2, 16.
— Jan, Bürstenb., Bausk. Str. 82.
— Joh., Delikat.-Hdl., Dorpater St. 19.
— Mich., Zimmerm., Bausk. Str. 82.
v. Rosenbladt, Eug., Dir. d. Akt.-Gesellsch. „Textil", Weißenhof. Str. 3, ☎ 2580.
v. Rosenblatt, Alex., Wwe., Fellinerst.2a
— Emma, Hgn., Felliner St. 2a, W 5.
Rosenblatt, Alex., Schlosser, Revalerstr. 58
— Andr., Mstr., Suworowstr. 100.
— Aug., Kol.-Hdl., Fischerst. 5.
— Hans, Heizer, Unionst. 3, W 29.
— J., Uhrm., Sadownikowst. 11, W 14.
— Krist., Wäsch., Laboratoriumst. 23, W 6.
— Mart., Revierauss., Windstr. 23.
— Mos., Dentist, Spr. 9½—1 u. 4 bis 6, Kalkstr. 12, W. 5.
— Nat., Wwe., Hsbn., Schreyenb. 6, 4.
— Otto, Maler, Matthäistr. 80, W 3.
— Paul, Maler, Kaukasisch. St. 1.
— Reinh. Andr.', Kassir. d. Rentei, Artilleriest. 17.
Rosenblüth, Henr., Modenbl.- u. Schnittmusterhdl., Schmiedest. 9.
Rosenblum, Isid. Paw.', Bahnbmt., Hagensberger Str. 1.
— Sch., Hdlr., Palissadenstr. 8, W. 18.
Rosenbrück, Joh., Dreher, Wenden. Str.10
— Ed., Tschlr., Matthäistr. 99, W. 14.
— Karl, Masch.-Bauer, Apothekerstr. 27.
Rosenbusch, Wilh., Maler, Torfst. 3.
Rosendorf, J., Diener, Feldstr. 10, Q. 9.
Rosener, A., Hutm., Jungfernstr. 5, Q. 1.
Gesellschaft der Rigaer Chokoladenfabrik „Oméga", L. Rosenfeld, 2. G., Kommanditges., Leib Rosenfeld, einz. offen. Gesellsch., Herrenst. 33, ☎ 4390, Niederl.: Theaterst. 14
Rosenfeld, A., Schiffskapt., Gypsst. 4a.
— A. M., Bankbmt., Kurmanowst. 11.
— Dav., Holzhdlr., Romanowst. 123.
— Fanny, Kontorbmtn., Roman. St.161.
— Heinr., Tschlr., Helenenstr. 8, W. 16.
— Jan, Hsb., Kol.-Hdl., Champetresche Str. 74.
— Jan, Krankenpfl., Mitauer Ch. 66.
— Jndr., Bierhdlr., Blumenst. 8, W 1.
— Joh., Kurzw.-Hdl., Mitauer Ch. 13.
— Jsaak Moiss.', Korresp., Kurmanowstr. 11, W 49, ☎ 1013.
— Judel Leib, einz. offener Ges. der Schokoladenfabrik „Omega", Herrenstr. 33, W 9.
— Mar., Kurzw.-Hdl., Waldst. 4a.
— Marie, Wwe., Matthäistr. 67, W. 42.
— Mich., Hsb., Helenenstr. 19, W. 1.
— Ottil., Wwe., Sprenkst. 50, W 37.
— Rob., Schlosser, Dondangener Str. 7.
Rosenfeldt, Andr., Masch., Wolgundsche Str. 25a.
— Alfr., Journalist, Teichstr. 12.
— Anna, Hsbn., Kreuzstr. 4, W. 5.
— Aug., Maler, Sprenkstr. 11, W. 23.
— Aug. Kasp.', KReg, Zollbmt., Schwartzenhöffsche St. 2, W 11.
— Dav., Hdlr., Sprenkst. 1, W. 9.
— Ernst, Schiffskapt., Lagerst. 33.
— Gust., Schndr., Alexanderstr. 116.
— Gust., Zimmerm., Nußst. 5.
— Jak., Tschlr., Revaler St. 88, W 4.
— Jan, Schlosser, Abaushoffsche Str. 18.

Karl Grünberg, Die besten Gummireifen der Welt.
Matthäistr. № 54, Im eigenen Hause. Telephon № 2402.

Nur importierte Weine in grösster Auswahl.

— Jan, Verw., Gertrudst. 64, W 4.
— Joh., Hsb., Bauskesche Str. 72.
— Joh., Mech., Grabenstr. 9.
— Joh., Vorarb., Charlottenst. 40, W 5.
— Isak, Bankbmt., 1. Weidendamm 2a, W 6, ☎ 5335.
— K., Exped., Sandst. 32, W 9.
— Karl, Zimmerm., Kreuzstr. 4.
— Kasp., Zimmerm., Schwarzenh. Str. 2.
— Krist, Vorarb., Hilfsstr. 11, W. 4.
— Krisch, Zimm., Säulenst. 55, W 28.
— M., Modew.-Hdl., Karolinenst. 25.
— Mar. u. Aug., Schndrn., Mit. Ch. 13
— Mich., Hdlr., Romanowstr. 161, W. 3.

Филиппъ Борисовичъ
Розенгартенъ.
Пріемные часы:
отъ 8—10 утр.
3—5 попол.
Конюшенная № 12,
въ собств. домѣ.
Телефонъ 1590.

Rosengarten, Ilja, Vers.-Bmt., Suworowstr. 29, W. 2.
— Phil., Spr. 8—10 u. 3—5, Marstallstr. 12, W. 3, ☎ 1590.
Rosengrün, Franz, Maler, Säulenst. 94.
Rosenhaus, Peis., Hdlr., Emmast. 12.
Rosenhoff, Ella, Kassir., Alexanderstr. 133.
— Herm., Schuhm., Champetr. Str. 82a.
— Iw., Tschlr., Katholische St. 42, W 10
— Mar., Wwe., Alexanderstr. 133.
Rosenkaln, Dor., Wwe., Rumpenh. St. 7.
Rosenkant, H., Wwe., Parkstr. 1a, W. 17.
P. H. Rosenkranz & Co., 1. G., Maschinenfabrik und -Hdl., Inh.: Gustav Rosenkranz u. Johannes Bernh. Pohrt, Fabrik: 2. Weidendamm 11, ☎ 120,
Rosenkranz, Doroth., Wwe., Krankenpfl., Marienstr. 123, W. 10.
— Ella, geb. Seuberlich, Kfm.-Wwe., kl. Newastr. 4, W. 3, ☎ 3605.
— Emil, Bürobmt., Schwalbenst. 1, W 4
— Gottl., Hg., Säulenst. 7, W 9.
— Gust., Ing., Mitinh. d. Firma P. H. Rosenkranz & Co., 2. Weidend. 11. ☎ 3217.
— Max, Ing.-Chem., Betriebs-Insp. d. zweiten Gasanst., Ritterstr. 157, W. 1. ☎ 1394.
— Paul., Bmt.-Wwe., Alexanderstr. 34.
Rosenlill, Karl, Hsb., Ludwigsstr. 1.
Rosenmeyer, Frdr., Werkmstr., Dampfbootstr. 4.
R. Rosensohn, 2. G., Kleider, Inh.: Rubin Rosensohn, Marienstr. 9.
Rosensohn, Rubin, Inh. d. Firma R. Rosensohn, Elisabethst. 20, ☎ 5303.
— Rud., Bmt., Kurmanowst. 20a, W 2.
Rosenstamm, Jan, Presser, Markusstr. 6.
Rosenstein, Jak., Zimmerm., kl. Bullensche Str. 8.
— Fritz, Kontordiener, Suworowst. 2.
— J., Frisirsalon, Neust. 25.
— Jan, Schuhm., Mitauer Ch. 78.
— Joh., Bäcker, Hofesstr. 4.
— Joh., Schuhm., Windst. 4.
— John, Bäcker, Schlocksche St. 50.
— Luise, Hsbn., kl. Bullensche Str. 8.

Rosenstengel, Ernst, Former, Polangensche Str. 7.
Rosenstock, Joh., Buchb., Karolinenst. 26
Rosenstrauch, Ed., Port., Thronf.-B. 15.
— Jan, Schndr., Marienst. 104, W 14.
— Pet., Dw., Dampfstr. 47, W. 8.
Rosent, Karl Joh.', Fabrikbmt., Elisabethst. 16, W 15.
L. Rosenthal, 2. G., Uhren, Gold- und Silberwaar., Inh.: Ludwig Rosenthal, Sünderstr. 13, ☎ 2704.
N. Rosenthal, 2. G., Trakteur, Inh.: Nikolai Reinh. Rosenthal, Wallstr. 13
Rosenthal, Alex., Lithogr., Tempelstr. 3.
— Alex., Friseur, Sprenkstr. 50, W. 3.
— Alex., Hsb., Simonstr. 6.
— Alf. Alex.', Werkmstr., 2. Weidend. 31
— Andr., Hsb., Lubahnsche Str. 10.
— Anna, Blumenhdlrn., Revalerstr. 11.
— Anna, Hsbn., Schlocksche Str. 32.
— Anna, Frl., Lehrerin, Elisabethstr. 103
— Arth., Schlosser, Alexanderst. 125.
— Aug., Brückenbaumstr., Romanowst. 42
— Benj., Kfm., Kirchenstr. 7, ☎ 1194.
— Chr., sen., Hsb., Meisterstr. 6.
— E., Frau, Elisabethst. 24, W 11.
— E., Zahnarzt, Spr. 9—13 u. 16 bis 19½, Alexanderst. 75.
— Edde, Wwe., Moorst. 3.
— Elis., Seltershdl., Turmstr. 33.
— Elis. Karl', Auss., Adsel. St. 3, W 3.
— Elvire, Wwe., Alexanderst. 116.
— Ernestine, Wwe., Gertrudstr. 93.
— Fr., Stallmstr., alte Mitauer Str. 62.
— Fritz, Müller, Artilleriestr. 19, W. 11.
— Fritz, Schmied, Kownosche Str. 15.
— Fritz, Weber, Ernestinenstr. 13.
— Georg, Auss., Schützenstr. 19.
— Georg, Tschlr., Gustavstr. 1, W. 6.
— Gottfr., Stallmstr., Bocksstr. 9.
— Gottl., Wwe., Pernauer St. 18, W 7.
— H., Dw., Thronfolgerboul. 4, Q. 12.
— Hans, Rentn., Wolgundsche Str. 4.
— Hedw., Wwe., Saßmackensche Str. 8.
— Herm., Bmt., Lubahnsche Str. 13.
— J., Buchhltr., Ritterstr. 60, W. 15.
— J., Buchhdl., Sprenkstr. 29.
— Jak., Ankern., Vogelstr. 1a.
— Jak., Expreß, Ebelshofsche Str. 9a.
— Jak., Former, Schlocksche St. 16a.
— Jak., Schlosser, Alexanderst. 133, W 13.
— Jak. Jak.', Vers.-Insp., Marienmühlenst. 12, W 2.
— Jan, Artellschtschik, Ritterstr. 69.
— Jan, Fuhrhltr., Matthäist. 59, W 38, ☎ 4565.
— Jan, Hsb., kl. Bullensche Str. 19.
— Jan, Kunstmaler, Albertstr. 12, W. 9. ☎ 5180.
— Jan, Kutscher, Rübenstr. 5, W. 4.
— Jan, Schlosser, Irmlausche St. 1.
— Jan, Schmied, Talstr. 5, W. 38.
— Jan, Tschlr., Abguldensche St. 1.
— Jenny, Auss., Säulenstr. 78, W. 1.
— Joh., Bäcker, Windauer Str. 30.
— Joh., Fabrikbmt., Behnensche Str. 4.
— Joh., Hdlr., Kalnezeemsche St. 87.
— Joh., Hsb., kl. Lagerstr. 43.
— Joh., Kutscher, Alexanderstr. 55.
— Joh., Musiker, Säulenst. 45, W 5.
— Joh., Schiffszimm., Fuhrmannsstr. 39.
— Joh., Schndr., Gertrudstr. 89, W. 39.
— Joh., Stauer, Gymnastikst. 13.
— Joh., Vorarb., Alexanderst. 151, W 40
— John, Kutscher Gartenst. 3.
— Joh. Fr.', Lehrer, Newast. 9, W 30.
— Jur Jur', Arbeiter, Gustavst. 1, W 6.

— Iw. S., Hsb., Kanzleibmt., Irmlausche Str. 3.
— Karl, Bürstenm., Dünaburger Str. 2
— Karl, Dw., Dorpater Str. 99.
— Karl, Hsb., Tschlr., Moritzst. 2a.
— Karl, Masch., Rumpenhofsche Str. 3
— Karl, Priv., Wolmar. St. 16, W. 10
— Karl, Priv. Rechtsanw., Spr. 9—10 und 16—17, Alexanderst. 28, W 3, ☎ 3273.
— Karl, Sattler, Lubahnsche Str. 23.
— Karl, Schlosser, Sessausche Str. 4.
— Karl, Schmied, Lubahnsche St. 25.
— Karl, Stadtarb., Dorotheenst. 50.
— Krisch, Diener, kl. Neustr. 2, Q. 6
— **Krisch, Fuhrm.**, Spargelstr. 5, W. 31
— Krisch, Hdlr., Alschwanger Str. 23.
— Krist., Hsb., Livenstr. 10.
— Krist., Tschlr., Artilleriest. 51, W 3
— L., Wwe., Säulenstr. 57.
— Lene, Hdlrn., Gertrudst. 111, W 10
— Ludw., Inh. d. Firma L. Rosenthal Sünderst. 26, W 4.
— Mar., Wwe., Hdlrn., Mit. Ch. 38a.
— Mart., Gärtner, Luisenstr. 7.
— Mart., Hdlr., Brückenstr. 3, W. 1.
— Mart., Stauer, Eisenbahnstr. 1a.
— Mich., Zahnarzt, Spr. 10—4, Sünderst. 12, W 5, ☎ 5087.
— Moritz, Privat., Wolgund. Str. 15a
— N., Hg., Matthäist. 44, W 15.
— N. P., Bierhdl., Pferdestr. 2.
— Nat., Hsbn., Newastr. 23.
— Olga, Frl., 2. Weidendamm 4.
— Ottilie, Kassirn., Alexanderstr. 101.
— Otto, Tschlr., Sprenkstr. 30, W. 19
— Otto Nik.', Vers.-Bmt., Elisabethst. 8
— Paul, Kassir., Grabenstr. 15.
— Pet., Hdlr., Suworowstr. 58.
— Pet., Hg., Lubahnsche Str. 13, W. 6
— Pet., Kellner, Suworowstr. 80, W. 73
— Pet., Schlosser, Färberstr. 11, W. 21
— Rob., Hg., Parkstr. 6, W. 12.
— S., ebr. Kindergarten, Sünderst. 26
— Sch., Getreidehdlr., Suworowstr. 11
— Scheßmin, Wwe., Ritterstr. 60, W. 15
— Sim., Holzhdlr., Alexanderstr. 119.
— Theod., Hsb., Exped., Rujen. Str. 4 ☎ 2873.
— **W., Bäckerei**, Newastr. 23.
— W., Schmied, Wolmarsche Str. 9.
— Wilh., Hsb., Bäckereistr. 7, Q. 2.
— Wilh. Hugo', Fabrikbmt., Alexanderstr. 26.
— Wold., Bürobmt., Gertrudst. 93, W 6
— Wold. Heinr.', Buchhltr., alte Mitauer Str. 60.
Rosenthalberg, F. J., Stellenverm., Königsst. 45, W 4, ☎ 1182.
Rosenwald, Alb. sen., Rentn., Kaisergartenstr. 4.
— Ans, Schiffskapt., Muckenh. Str. 2
— Christ., Hdlr., Gustavstr. 1, W. 8.
— Emil, Ing., Kaisergartenst. 4, W 1
— Felix Alb.', Korresp., Kaisergartenstr. 4, W. 16.
— Jan, Schlosser, Augustenstr. 7, W. 2
— Joh., Tschlr., Artilleriest. 73.
— Luise, Wwe., Teichstr. 9.
— Max Alb.', Bürobmt., Kaisergartenstr.
— Mich., Nieter, kl. Grabenst. 4.
— Pet., Kutscher, Gustavstr. 1, W. 2.
Roser, Ida, Fabrikbmt.-Wwe., Taubenstr. 21.
Roserowitz, Kath., Wwe., Sprenkst. 69.
Rosewitsch, Oss., Fuhrm., Karolinenstr. 4
J. Rosewsky, 2. G., Badeanst., Inh. Jak. Rosewsky, Marienst. 34, ☎ 538

Karl Grünberg, Matthäistr. № 54, im eigenen Hause. Telephon № 2402. Die besten Gummireifen der Welt.

Ch. Jürgensohn, Weingrosshandlung, Wallstr. Nr. 20. Telephon Nr. 106.

Rosewsky, G., Hsb., Emmastr. 23, W. 1.
— Friedr., Rentn., Kalnezeem. Str. 33.
— Jak., Amtszimmermstr., Inh. d. Firma J. Rosewski, Marienst. 34.
— Jak., Schuhm., Matthäist. 107, W 8.
— Joh., Bahndiener, Torgelsche St. 6.
— Max, Abt.-Chef d. A.-G. Gerhard u. Hey, Kalnezeemsche St. 39.
Roshanowski, F. O., Dw., Brauerst. 6.
Roshanski. Sieh auch Roschanski.
Roshanski, P. M., HR, ehem. Sekr. d. Polizeiverw., Mühlenstr. 60, W. 7.
Roshenas, Jos. Fom.', Bahnbmt., Elisabethst. 89, W 21.
Roshenski, Jos., Schlosser, Pokrowst. 18.
— Leon Jos.', Pokrowst. 18, W 65.
Roshof, Herm. Pet.', Bürodiener, Petersb. Ch. 3.
Rosick, N. L., Wwe., Münstereist. 11, W 18
Rosicki, Jan, Chem., Dampfbootst. 3.
Rosin, Ch., Schuhw.-Hdl., Steinstr. 15.
— Chaim, Schuhm., Steinstr. 14.
— Ch. M., Fleischhdl., Schmiedest. 63.
— Herm., Hg., Schwimmst. 18, W 6.
— Pet., Kassir., Alexanderstr. 149.
Rosinow und Gordon, Dekaturanstalt, Schmiedest. 76, W 3.
— D., Landmesser, Schmiedestr. 76.
Rosinsky, Karl, Schlosser, Pokrowstr. 18.
— Jul., Maurer, Rumpenhöf. St. 8.
— Karol., Verk. d. Brockensamml., Wolmarsche Str. 23.
— Ludw., Mech., Hospitalstr. 13.
— Stan. Konst.', Ing., Ritterst. 6, W 12
Rosit, Alex., Maler, Wologdasche Str. 1.
— Anna, Wwe., Dorpater Str. 101.
— Anna, Wwe., Wolmarsche St. 3, W 2.
— Arn. Jw.', Bürobmt., Newast. 9, W 45
— Aug., Schlosser, Sprenkst. 29, W 10.
— Berta, Frl., Säulenstr. 44.
— Dor., Hsbn., Wwe., Grenzstr. 26.
— E., Amts-Malermstr., Suworowstr. 37, ☎ 2835.
— Ed., Buchhdl., DorpaterSt. 33, W 25, Wohn.: Zabelnsche St. 1b.
— Ernst, Schriftf., Meinhardstr. 7.
— Hel., Frl., Schndrn., Hasenh. Ufer 9.
— Herm., Vorarb., Milchstr. 5.
— Jan, Dw., Kaisergartenstr. 2, W. 31.
— Jan, Schndr., Dampfstr. 86, W. 4.
— Joh., Auss., Dorpater Str. 85.
— Joh., Hdlr., Alexanderst. 180, W 6.
— Joh., Hsb., Wolgundsche St. 34.
— Joh., Heuhdl., Wendensche Str. 2.
— Joh., Schlosser, Dorpater Str. 85.
— Joh., Tischlerei, Böttcherst. 5.
— Jul., Schmied, Matthäistr. 99.
— Julie, Wwe., Holzstr. 12.
— Jurre, Former, Stintseestr. 15.
— Jw., Hsb., Matthäistr. 18, W. 36.
— K., Schuhw.-Hdl., Schlock. Str. 40a.
— Karl, Ankern., Kalkofenstr. 14.
— Karl, Dw., Gertrudstr. 109.
— Karl, Fuhrm., Marienstr. 74, W. 19.
— Karl, Schuhm., Essernsche Str. 2.
— Karl, Zimm., Matthäistr. 58, W. 17.
— Krist., Schlosser, Schreyenb. 2, 29.
— Krist., Wwe., Wendensche St. 17.
— L., Schlosser, Dünaburger Str. 62.
— Lisa, Hsbn., Essernsche Str. 2.
— Mar., Hsbn., Petersb. Ch. 65.
— Mart., Bierbude, Revaler St. 20, Wohn.: Wendensche St. 5.
— Mart., Maurer, Kronenstr. 15.
— Mart., Schndr., Dorpater Str. 101.
— Marz, Dw., Karolinenstr. 21, W. 22.
— Marz, Tschlr., Marienst. 63, W 3.
— Matt., Schndr., Revaler St. 85, W 34.
— Mikk., Hsb., Kandauer St. 54.
— Mik., Maurer, Pernauer Str. 15.
— O., Amtsbote, Helenenst. 8, W 5.
— Otto, Kistenm., Duntenhofsche Str. 36.
— P., Maurer, Färberst. 18, W 8.
— P., Speicherauss., Wiesenst. 4, W 9.
— Pet., Hsb., Petersb. Ch. 33.
— Pet., Korkenschn., Doblensche Str. 1.
— Pet., Schndr., Kalkofenstr. 14, Q. 1.
— Rob. Pet.', Monteur, Säulenstr. 52.
— Tennis, Tapez., Artilleriest. 43, W 3.
— Tennis, Sattler, Suworowstr. 97.
— Wilh., Schlosser, Essernsche St. 4.
Roska, Otto, Hg., Mühlenstr. 72, W. 10
Roskind, Berka, Hdlr., Smolenskerstr. 1.
— Aron, Kurzw.-Hdl., Mosk. Str. 185.
Peter Janow Roslap, 2. G., Kolonialwaren, Inh.: Peter Roslap, 2. Weidendamm 1.
Roslap, Pet. Jw.', Inh. dieser Firma, 2. Weidendamm 1.
— Aug., Revierauss., Pet. Ch. 6, W. 5.
Roslawlew, Warlam Wass.', Ing., Schulenst. 28, W 7.
Roslonkewitz, Karl, Zollbes., Hospitalst.16
Rosmanetz, Greg., Böttcher, Weißenhöfsche St. 2.
Rosmarizyn, Anast. Al., Bmt.-Wwe., Mühlenst. 46, W 8.
Rosmysl, Stan., Dom. = Verw. = Bmt., Schreiberst. 2, W 14.
Rosnau, A., Fabrikbmt., Nordecksh. Str. 2
Rosow, Nik. Serg.', TR, Ing.-Techn., Fabrikinsp. des 6. Bez., Peterholmst. 5, W 5, ☎ 575.
— Leib, Hdlr., Gogolstr. 5, W. 32.
— Serg., Bmt., Lagerst. 29, W 3.
Rosowitsch, Pet., Hdlr., Smolenskerstr. 10.
Rosowski, B. L., Hdlr., Gogolst. 4, W 1.
Roß, Elisab., Klavierlehr., Marenstr. 5.
— Karol., Wwe., Marenstr. 5.
— Otto u. Th., Amts-Bäckermstr., Mosk. Str. 191.
Roßbach, Kurt, Kassir., Friedrichst.2W3.
— Olga, Wwe., Mitauer Ch. 76.
Roßbandt, Jul., Schlossermstr., Sandst. 9.
Rosselt, Aug., Bmt., Kirchhofsst. 16, W 10.

„Rossija“
Lebens-, Feuer-, Transport-, Unfall-, Glas- u. Valoren-Versicherungs-Gesellschaft.
Rigaer Filiale
Sandstr. 1—3, Eigenes Haus.
Tel. 81, Postfach 477.

„Rossija“, 2. G., Versicherungsgesellsch. in St. Petersburg, Bevollmächtigter Geschäftsführer der Filiale: Patric Ruetz, Gehilfen d. Geschäftsführers: Wilhelm Ruetz u. Henning Rauert, Sandst. 1/3, im eigenen Hause, ☎ 81.

Rossija.
Versicherungs-Gesellschaft.
General-Agentur:
C. D. Bienemann & Co.
Kleine Königsstrasse 15.
Telefon 46 76, Postfach 666.

„Rossija“, Agentur A. Lehmann, Brauerstr. 1, W 1, ☎ 2281.
Rossin, Faiwe, Zunahtm., Mosk. Str. 75.
Rossini, Elv., Pastorenwwe., Suworowstr. 2, W. 9.
Rossitzki, N., Hsb., Kalkst. 28.
Rosska, Adam, Schndr., Abaush. Str. 6.
Roßkopp, Lisa, Wwe., Bausk. Str. 62.
v. Roßmann, Heinr. Alex.', KR, Polizeimstr.-Geh., Theaterboul. 14, Polizeigebäude, ☎ 1816.
Roßmann, Konst., Vorarb., Hapsalerstr.13.
— Ant., Maurerpol., Karolinenst. 4 W 7.
— Jan, Dw., Matthäistr. 145.
— Jan, Obsthdlr., Ritterst. 93, W 28.
— Joh., Fuhrm., Revaler St. 75W14.
— Liese, Milchhdlrn., Nordst. 15, W 1.
— M., Wwe., Felliner Str. 2a.
— Max, Musiker, Säulenst. 41, W 8.
— Pet., Vorarb., Schreyenbusch 8, 1.
— Trine, Privat., Bergstr. 64.
Rosson, Anna, Diakonisse, Friedensst. 3.
Rost, Ludw., Schlosser, Alexanderst. 188.
Rostaschenko, Lar., Viehhdlr., Witebsker St. 1, W 5.
Rostjakow, Pet., Tschlr., Poltawa. St. 8.
Rostigno, Anna, Hebamme, kl. Palissadenstr. 21, W 1b.
Rostock, Elisab., Hdlrn., Artilleriestr. 11.
— Joh., Heu- u. Haferhdl., Katharinendamm 2, ☎ 2249.
— Joh., Kutscher, Hospitalstr. 3.
— Mart., Schlosser, Hospitalst. 3, W 29.
— O., Kol.-Hdl., Feldst. 8, W 6.
Rostowski, Dora, Wwe., Fabrikantenst. 5.
Rostschenkow, Jeg., Kürschner, Jaroslawsche St. 23, W 1.
Rostunow, Wlad., Gießer, Pet. Ch. 121.
Rosulis, Franz, Strb.-Schaffn., Suworowstr. 120.
Roszewski, Stan. Bol.', Exped. 1. Weidendamm 29.
Roszowski, Napol., Sortirer, kl. Bärenst. 3
„Rota“, Gesangverein, Kurmanowstr. 3, ☎ 3361.
Rotberg, Joh., Ankern., Woronesherstr. 9.
Rotenberg, Konst., Schuhm., Jakobstädt. Str. 35.
Rotgalw, Jul., GS, Telegr.-Bmt., Gertrudst. 37, W 3.
v. Roth, Alex. Alex.', Rechtsanw. = Geh., Spr. 10—13 u. 16—17, Thronf.-B. 5. ☎ 2560.
— Ernst, Sekret. d. Sanitätskommiss., 1. Weidendamm 20.
Roth, Abr., Zunahtm., Elisabethstr. 22.
— Hieronym. Joh.', Werkmstr., Schlocksche Str. 35.
v. Rothast, Ella, SR-Wwe., Goldinger Str. 14.
Rothberg, Friedr., Gärtner, Weißenhofsche Str. 4.
— Joh., Schmied, 2. Weidendamm 21.
— Karl, Bmt., kl. Altonaer Str. 16.
— Leib, Hdlr., Mühlenst. 117, W 2.
— Mart., Hsb., Artilleriest. 57, W 1.
— Paul, Hg., Schloßst. 18, W 12.
— Wilh. Friedr.', Hg., Baumw.-Manufaktur Strasdenhof.
Rothbort, Pess., Hdlr., Mosk. Str. 69.
Rothe, Osk., Akad. Maler, Vertreter d. Firma H. Siecke, Säulenst. 54, W 15, ☎ 3781.
— Raim. Paul', Spinnereitechn., Kirchhofsst. 14, W 2.
„Rothenberg“, Irrenanstalt, Duntenh. Str. 16/18, ☎ 448.
Rothenberg, Anna, Wwe., Färberstr. 8.

Karl Grünberg, Matthäistr. № 54, im eigenen Hause. Telephon № 2402. Die besten Gummireifen der Welt.

Eigene Filialen: Mühlenstr., Ecke der Suworowstr., Tel. 325. Hagensberg, Waldstr. 4a, Tel. 3950.
Weberstrasse, Ecke der Altstadt, Tel. 1569. Mitauer Chauss e 12, Tel. 3055.

Karl Grünberg, Matthäistr. № 54, im eigenen Hause. Telephon № 2402. Die besten Gummireifen der Welt.

Rother, R., Gürtler, Nikolaistr. 9, W. 10.
— Heinr., Böttcher, Grasst. 1.
Rothes Kreuz, Sektion Riga, Gertrudstr. 5. Chirurg. Heilanst. Schulenstr. 28, ☎ 2993. Sieh Register Seite 2.
Rothgalw, Andr., Schnürmstr. am Stadttheater, Torgelsche Str. 10, W. 16.
Eduard Rothmann, 2. G., Kolonialw., Inh.: Eduard Rothmann, Alexanderstr. 12, ☎ 4184.
Rothmann, Emilie, geb. Rosenthal, Handarb.- u. Kochschule, Alexanderstr. 1.
— Gotth., Hsb., Mit. Ch. 14, Q. 2.
Rothpelz, Gottl. Karl', Obergärtner, Nikolaist. 69.
Rothweiler, Alex. u. Leonh., Tapezier., Schützenstr. 4a, W. 9.
— Alfr., Schlosser, Alexanderstr. 106.
— Joh., Hsb., Schlocksche Str. 4, W. 1.
Rotke, Chr., Wwe., Andreasstr. 3, W. 23.
— Ed., Bierhdl., Grabenstr. 47.
— John, Gießer, Unionst. 3.
— Mar., Wwe., Stintseest. 15, W 1.
— Pauline, Schachtelfabr., Stintseestr. 15.
Rotkin, Raf., Hg., Moskauer Str. 76.
Rotsche, Andr., Auff., Drosselstr. 2.
— Pet., Schlosser, Bauskesche St. 38.
Rotschkewitz, Pet., Artellschtsch., Marenstr. 9.
Rotstein, Salom., Handschuh-Hdl., Stegstr. 6.
Rott. Sieh auch Rodd.
Rott, Arth., Ing., Alexanderstr. 89, W. 11
Rottas, Art., Buchhltr., Sprenkst. 50W43
Rotter, Jan, Privat., Trinitatisstr. 10.
— Mar., Kfm.-Wwe., Elisabethst. 16 W 3
— Wold. Ferd.', Prok. d. Firma A. G. Steren, Schwarzenhofsche Str. 17.
Rottermund, Karl, Pastor, Kirchenstr. 4.
— Alw., Frl., Alexanderstr. 49, W. 19.
— Hugo, Hg., Karolinenst. 20.
— Hugo Karl', Masch.', Karolinenst. 20
— Karl, Rentn., Revaler Str. 3, W. 5.
— Wilh., Kellner, Matthäistr. 19.
Rousseau, H. S., Priv., Dorpaterstr. 46, I.
Rousset, J., Hygien. Gummiw.-Hdl., Kaufst. 16, ☎ 3552.
Rowaltschuk, P., Hdlr., Baltische Str. 1.
Rowit, Jan, Hdlr., Pokrowst. 9, W 9.
Rowoisch, Wlad., Schlosser, Suworowst. 79
Rozen, Jan, Kol.-Hdl., Champetr. Str. 80.
— Rein, Schriftf., Matthäistr. 43, W. 44
Roznowski, Iw. S., Bmt., Gertrudstr. 35.
Rschakowski, Abr., Klempner, Säulenstr. 78
Ruba, Joh., Tschlr., Duntenh. Str. 1.
Rubakow, Feodor, Dw., Gertrudst. 108.
Rubanow, Sem., Kellner, Revaler St. 63
Rubanowitsch, Anna, Hdlrn., Maschinenstr. 3.
Rubanowski, Vikt., Akziebmt., Matthäistr. 43.
Rubaschkin, R., Kol.-Hdl., Eliasstr. 2.
— Paul, Schaffner, Dünaburger St. 62.
Rubbe, Andr., Fuhrm., Karolinenstr. 38
— Ant., Tschlr., Davidsstr. 4.
Rubben, Ans, Steuerm., Bienenstr. 11.
— D., Schuhm., Georgenstr. 6, W. 10.
— Ernst, Maurer, Windst. 34, W 9.
— Julie, Schndrn., Antonienstr. 11.
— Jur, Müller, Schreyenbusch 3,, 13.
— P., Tschlr., Sprenkst. 62, W 57.
Rubbert, Bernh., Veterinärarzt, Schloßstr. 18, W 9.
— Ernst Franz', Hg., Elisabethst. 103.
— Franz, Schlosser, Suworowst. 106 W 10
Rube, Wilh., Färber, kl. Lagerstr. 39.
— Ferd., Schlosser, Theringer St. 43.

Ruben. Sieh auch Ruhben.
— Andr., Werkmstr., Grasstr. 12a.
— Anna, Wäsch., Petersb. Ch. 97, W. 20.
— Anna, Wwe., Ebelshöfsche St. 2.
— Chaim, Hg., Mühlenst. 134, W 13.
— Dav., Hsb., Säulenst. 95.
— Ed., Hg., Dünamünd. Str. 44.
— Felix, Dw., Dorpater St. 84.
— Fritz, Böttcher, Teichstr. 5.
— Georg, Bahnbmt., Eckausche Str. 1.
— J., Kassenbote, Jakobsstr. 2, Q. 10.
— J., Telegr.-Bmt., Marienst. 50, W 39
— J. S., Lumpenhdlr., Revalerstr. 57.
— Jak., Hausverw., Windauer St. 32.
— Jan, Fuhrm., kl. Bausk. St. 28.
— Jan, Hg., Duntenhofsche Str. 24.
— Jan, Vorarb., Krebsstr. 23.
— Jan, Zimmerm., Marienstr. 80.
— Joh., Dw., Alexanderst. 49, W 22.
— Joh., Maler, Alexanderstr. 87.
— Joh., Portier, Theaterboul. 2, W. 15.
— Jul., Hdlr., Marienst. 51, W 10.
— Karl, Schmied, Matthäist. 103, W 18.
— Krist., Glanzplätterei, Milchst. 7.
— Otto, Bierhdl., Petersb. Ch. 77.
— P., Bäckerei, Schreyenbusch 2, 29.
— Pet., Bäcker, 1. Weidendamm 10, W. 15.
— Pet., Privat., Sprenkst. 34, W. 14.
— Pet., Schlosser, Marienstr. 1, W. 25.
— Pet., Vorarb., Katharinendamm 17.
— Pet. Br., Instrukt., Dorpater St. 26.
— R., Maler, Sprenkstr. 24.
— Rich., Sattler, Sternstr. 24, W. 20.
— Wilh., Schiffskapt., Olgast. 3.
— Wilh., Schlosser, Matthäistr. 88.
Ruberg, Dor., Verk., Färberst. 4, W 7.
— Karl, Tischlerei, Suworowst. 92, W 17
— Konst., Tschlr., Gertrudst. 56, W 15.
Rubert, E., Frau, Schloßstr. 18, W. 9.
— Aug., Maurer, Gerberstr. 6, W. 17.
— Bernh., Tierarzt, Schloßst. 18, W 9.
— Joh., Kellner, Säulenst. 110, W 13.
— Joh., Werkmstr., Kathol. St. 28, W 14
— Mar., Wwe., Moskauer Str. 177.
Rubes, Jan, Dw., Karlsst. 33.
Rubesch, Fritz, Schlosser, Segelstr. 9, W. 5.
— Prohne, Hdlrn., Segelst. 9, W 10.
Rubetz, Konst. Iw.', Leutn., Revalerst. 31
Rubien, A., Frl., Kassir., Herrenstr. 22.
— H., Fr., Bur.-Bmtn., Herrenstr. 22.
M. B. Rubin, 2. G., Holz, Inh.: Michel Rubin, kl. Sandstr. 1, ☎ 1290
Rubin, Andr., Portier, Nikolaist., Nik.-Gymnasium.
— Ans, Hdlr., Jarosl. St. 25, W 22.
— Gabr., Hdlr., Jaroslaw. St. 19, W 21
— Joh., Maurer, Windst. 31, W 10.
— Jak., Fuhrm., Moskauer Str. 65.
— Isr., Hdlr., Mosk. Str. 54.
— Jud., Hg., Scheunenstr. 3, W. 3.
— Iw., Geschirr-Hdl., Mosk. St. 20 W 7.
— Leibe, Hsb., Romanowstr. 112.
— M., Frl., Vers.-Bmtn., Bienenst. 4.
— Marie, Schlossermstr.-Wwe., Bienenst. 4
— Mend., Hg., Romanowstr. 112, Q. 5.
— Michel, Inh. d. Firma M. B. Rubin, kl. Sandstr. 1, W. 6.
— Olga, Schndrn., Taubenstr. 23.
— Pet., Bmt., Suworowstr. 61.
— Sch., Hdlr., Moskauer Str. 62, W. 3.
— Sofie, Wwe., Sessausche Str. 2.
— Stan., Hdlr., Gertrudst. 121, W 71.
— Zodek, Hdlr., Alexanderst. 98, W 15.
G. Rubinstein, 2. G., Manuf.-Waren, Inh.: Gittel Rubinstein, Moskauer Str. 129.
Hirsch David Rubinstein, 2. G., Manufakturw., Gorka-Markt 15.

Rubinstein, Elias Abr., Kontor, Neussische St. 2, W 1.
— Abr., Möbelhdlr., Uferstr. 15.
— Elias, Schwimmstr. 10, W. 10.
— F., Synagogendiener, Mühlenstr. 153 ☎ 2216.
— Hillel Leib', vereid. Rechtsanw., Spr. 9–10 u. 4½–6½, Suworowstr. 4, ☎ 975.
— Jak., Kfm., Moskauer Str. 134.
— Isak, Kol.-Hdl., Moskauer St. 50.
— S., Dr. med., Innere u. Kinderkr., Spr. 9–11 u. 4–6, Suworowstr. 6, W. 3, ☎ 4295.
— Schl. Mark., Hg., Dorpater St. 7, W 15
Rubis, Alex., Zimmerm., Davidstr. 4.
— Karl, Hg., Adlerst. 12, W 31.
Rubisow, Paul, Bmt., Turgenjewst. 18 W 2
Rubitel, Jeg., Gensd., Abaush. Str. 12
Rublen, Fritz, Former, Kalnezeem. Str. 127
Rublewsky, Adam, Schmied, Grodn. Str. 7
— Jak., Kesselschm., Goldinger Str. 5.
Rublis, A., Dw., Matthäist. 32, W 17
— Anna, Kurzw.-Hdl., Adlerst. 20, W 8.
— E., Schuhm., Elisabethst. 10, W 12.
— Ed., Bäcker, Petersb. Ch. 6, W. 14
— Ed. Pet.', Bäcker, Sternstr. 3, W. 4.
— Emil, Maler, Ritterstr. 44, W. 31.
— J., Schndr., kl. Schmiedest. 20, ☎ 4380
— Jan, Expreß, Helenenst. 4, W 33.
— Joh., Hsb., Maistr. 14.
— Joh., Möbelhdl., Dorpater St. 9.
— Joh., Privat., Friedensstr. 4, W. 6.
— Iw., Schndr., kl. Schmiedest. 19, W 7.
— O., Briefstr., Säulenstr. 86.
Rubloff, Joh., Amts-Malermstr., kl. Königsst. 4, ☎ 4950.
— Alex. Joh.', Hg., Ernestinenst. 31 W 11
— Emma, Wwe., Hsbn., Ernestinenst. 31
— Minna, Wwe., Ritterst. 20, W 11.
Rublowski, Franz, Stauer, Ludwigsstr. 2
— Jahn, Expreß, Revaler Str. 77.
— Jan, Brauer, Hapsaler St. 17.
Rubnikow, A., Bmt., Dünaburgerstr. 5
„Rubonia", Polyt. Korp., Sandstr. 38, im Pulverturm, ☎ 2365.
Rubowitsch, J. M., Tabakhdl., Elisabethstr. 20.
— Isaak, Hdlr., Romanowstr. 137.
Rubul, Jan, Schmied, Ritterstr. 95.
— R., Schmied, Gertrudst. 106, W 26.
S. A. Rubzow, 2. G., Leder, Inh.: Serg. A. Rubzow, Kämmereistr. 9, ☎ 1042, und Dorpater Str. 11.
Rubzow, Jegor, Hg., Mosk. Str. 75.
— Georg, Hg., Säulenst. 27, W 9.
— Iw., Hg., Alexanderstr. 151, W. 13.
— Mich., Hg., Gertrudstr. 100, W. 10.
— Nad., Bahnbmtn., Säulenst. 27, W 9.
— Pelag., Wwe., Säulenst. 27, W 9.
— Serg., Inh. der Firma S. A. Rubzow, Dorpater Str. 47, Q. 2.
— Soph., Frau, Jakobsstr. 30, W. 9.
— T., Hdlr., Kostromasche Str. 12.
Ruchmann, Pet., Hdlr., Pionierstr. 7.
— Boris Ign.', Kontorbmt., Twer. St. 3
— Mord., Hdlr., Smolensker St. 6, W 9.
Ruck, Jak., Heizer, Matthäistr. 71, W. 24.
— Anna, Wwe., Windstr. 34, W. 17.
Ruckert, L., Brauerei Flammenhof, ☎ 3130
Ruckmann, S., Wäscheh[illegible], Matthäistr. 18
Ruckschewitz, Karl Fritz', Holzwr., Grobinsche Str. 3, W. 4.
Rudajew, Mowscha, Kfm., Popowstr. 3a.
Rudak, Pet., Feilenh., Duntenh. Str. 29.
— Jan, Hausverw., Duntenh. Str. 20.
— Jan, Zimmerm., Muckenh. Str. 35.

Wein- u. Austern-Stuben Basteiboulevard Nr. 2, Telephon Nr. 80. Otto Schwarz. Wein-, Delikatessen- u. Cigarren-Lager Basteiboulevard, Ecke der Kalkstrasse.

Rudakas, Prask., Hsbn., Kathol. St. 64.
— Ossi., Schuhm., Ritterst. 111.
— Pet., Zimmerm., Mitauer Ch. 26.
v. Rudakow, Alex. Paul', Fabrikbmt., Felliner Str. 7, W. 24.
— Nik., KR, Dr. med., Spr. 9—11 u. 16—17, Jakobsst. 20, W 3, ☎ 4194
Rudakow, Pet., Kassir., Uferstr. 5.
— W., Schmied, Ritterstr. 111, W. 12.
Rudanowski, Iw. Nik.', Kapt., Matthäist. 40, W 14.
Rudbach, Osk., Ing., Gertrudst. 40, W 3.
Rudde, Kath., Hsbn., Seifenstr. 1, W. 1.
Rude, Aug., Schlosser, Rumpenh. St. 25.
Rudel, Pet., Dw., Kirchenstr. 35, W. 32.
— Georg Mart.', Hg., Bischofsstr. 1.
Rudenberg, Elisab., Hsbn., Wolgundsche Str. 62.
— Hans, Kassir., Wolgundsche Str. 62.
Rudeneck, H. A., Lehrer, Jarosl. St. 55.
Rudenko, Alex., Heizer, Matthäist. 83.
Ruder, Georg, Schlosser, Säulenstr. 110.
— Karl, Dreher, kl. Milchstr. 10, W. 8.
Ruder-Club, Rigaer, Ballastdamm 12,
Rudewitsch, K., Hdlr., Essenhöf. St. 6.
Rudewitz, Edm., Müller, Artilleriestr. 36
— Hans, Messerschm., Alschwangerstr. 16.
— Wold. Karl', Speicherarb., Matthäistr. 99, W. 40.
Rudgalw, M., Dw., Suworowstr. 60.
— Jan, Kutscher, Turgenjewstr. 16.
Rudin, Jank., Holzhdlr., Eliasst. 7, W 2,
— Ludw., Bmt., Moskauer St. 183, W 2 ☎ 5038.
— Luk., Schaffner, Jarosl. St. 19, W 53
Rudinski, Jak., Schlosser, Mosk. St. 147
Rudis, A., Schndr., Säulenst. 76, W 2
— Anna, Hg., Alexanderst. 30, W 5.
— Gaw., Töpfer, kl. Moskauer Str. 11.
— Karl, Vorarb., Simonstr. 6.
— Mich., Fuhrm., Laboratoriumstr. 5.
Rudis-Rodkowski, Iw., Vorarb., Invalidenst. 6, W 8.
Rudisch, Mord., Hdlr., Mosk. Str. 71.
Rudkin, T., Diener, Romanowstr. 113.
Rudkowsky. Sieh auch Rutkowsky.
— Amalie, Friedensstr. 21, W. 2.
— Jos. Step.', Bahnbmt., Sprenkstr. 34b
— Kas., Zimmerm., Mühlenstr. 12.
— Konst., Tschlr., Revaler St. 35, W 16
— Sofie, Frau, Palissadenst. 31, W 4.
— Wilh., Wwe., Elisabethst. 103, W 24.
Rudl, Franz Jos.', Fabrikbmt., kl. Lagerstr. 6.
Rudmann, J., Stauer, Mitauer Ch. 18.
Rudnitzki, Gabr., Wwe., Grenzstr. 19.
— Wlad., Schaffn., kl. Palissadenst. 8.
Rudold, Bruno Wilh., Kontorbmt., Wendensche St. 5, W 10.
— Paul, Buchdr., Matthäistr. 45, W. 5.
— Pet., Hsb., Matthäistr. 45, W. 6.
Joseph Rudolf, 2. G., Agent d. 2. Russ. Assek.-Komp. u. diverse andere Agenturen, Inh.: Jos. Rudolf, Altstadt 8, ☎ 1404.
Rudolf, Aug., Kellner, Suworowstr. 33.
— Jos., Inh. d. Firma Jos. Rudolf, Altstadt 8, W 8.
— Louise, Wwe., Matthäistr. 145, W. 20
— Ludw., Fleischer, Matthäistr. 145.
Rudolff, Fried., Dir.-Wwe., Thronf.-B. 17
— G., Frl., Lomb.-Bmtn., Thronf.-B. 17
— Th., Frau, Theaterboul. 7, W. 8.
— Willi, Klavierlehrer, Altstadt 3.
Rudolph, Herm., Oekon. im Kfm.-Ver., Domplatz 17.
— Ernst, Mech., Königsst. 32.
— Ernst, Mech.-Werkst., Schmiedest. 59, ☎ 4631.
— Hugo, Techn. Dir. d. A.-G. „Glover“, Martinshöfsche St. 2, ☎ 1057.
— Joh., Schlosser, Revaler St. 9, W 9.
Rudolph-Rapin, E., Frau, Pens., Königsst. 32.
Rudometow u. Co., Litho- und Zinkografie, Parkstr. 6, ☎ 4682.
Rudometow, Dan., Lithogr.-Bes., Suworowstr. 10, W. 5.
— Iw., Kontorbmt., Bäckereistr. 12.
— N. A., Bank-Buchhltr., Matthäistr. 14.
— Wenz., Mech.-Werkst., Nikolaist. 38, wohnt Matthäist. 14.
Rudomin, Emilie, Wäsch., Artilleriestr. 50
Rudosch, Osw., Agent, Elisabethst. 22.
Rudow, J., Lehrer, Elisabethstr. 103.
— Jank., Lehrer, Elisabethst. 103, W 27
— Mend., Lehrer, Sprenkstr. 35, W. 3.
— Salm., Geschäftsf., Mühlenstr. 13.
I. Rudowitz, 2. G., Leder, Inh.: Iwan Rudowitz, Weberstr. 14.
Rudowitz, Anna, Schndrn., Brauerst. 6.
— Joh., Hg., Rittersst. 66, W 10.
— Joh., Kfm., Sprenkstr. 34c, W. 31.
— Joh., Restaur., Dorpater St. 1.
— Iw., Sattlermstr., Säulenst. 87, ☎ 4933.
— Iw. Fr., Fuhrm., Revalerst. 40, W 18
— Lina, Wirtin, Sprenkst. 29, W 26.
— Stan., Schlosser, Schlocksche Str. 5.
— Theod. Heinr.', Bürobmt., Säulenstr. 56, W. 4.
— Wilh., Frau, Matthäistr. 52, W. 17.
Rudowsky, Ant., Hsb., Olivenstr. 7.
— Otto, Hsb., Alschwanger Str. 27.
Rudsewski, Leon, Bmt., Petersb. Ch. 77
Rudsin, Jan, Dw., Mühlenstr. 108.
Rudsis, Ang., Frl., Schulenst. 27a, W 1.
— Joh., Frisör, Schulenst. 27a, W 1.
A. Rudsit, 2. G., Trakteur, Inh.: Aug. Rudsit, Dorpater Str. 2, ☎ 3324.

Georg Rudsit,
Sauerkohl-Etablissement,
Duntenhofsche Strasse Nr. 15/17
Telefon 1307.

Ernst Rudsit, 2. G., Sensenschärfer-Fabrik, Inh.: Ernst Rudsit, Petersb. Ch. 35.
G. Rudsit, 2. G., Sauerkohlfabr., Inh.: Georg Rudsit, Duntenhöfsche St. 15, ☎ 1307.
Rudsit, A., Hdlr., Treydensche Str. 5.
— A., Frau, Ger.-Bmt., Hilfsst. 13.
— A., Kellner, Newastr. 23, W. 24.
— A., Kol.-Hdl., Gartenst. 17a.
— A., Tischlerei, Newastr. 1, W. 7.
— A., Wwe., Sprenkst. 23b, W 11.
— Alb., Speicherarb., Säulenst. 34, W 7.
— Alb., Tschlr., Grenzst. 2a.
— Alfr., Hg., Kalnezeem. Str. 11.
— Andr. Iw.', KS, Redakt. d. Gouv.-Zeitung, Felliner Str. 9, W. 3.
— Anna, Wäsch., Moskauer Str. 165.
— Ans, Hdlr., Moskauer Str. 145, W. 7.
— Aug., Kellner, Rittersst. 61, W 10.
— Aug., Kol.-Hdl., 2. Weidendamm 25
— Aug., Inh. d. Firma A. Rudsit, Elisabethstr. 77, W. 7.
— Aug., Vorarb., Adselsche Str. 8.
— Christ., Feldscher, Marienstr. 59.
— Dav. Jak.', Bmt., Hilfsst. 13, W 18
— Ed., Böttchermstr., Alexanderstr. 176.
— Ed., Kol.-Hdl., Zollstr. 4.
— Ed., Tschlr.-Mstr., Adselsche Str. 8.
— Ed., Tischlerei, Dampfstr. 72.
— Ed., Vorarb., Hilfsstr. 12, W. 8.
— Emilie, Hsbn., Thüringensche Str. 6.
— Ernest., verw. Kuplast, Wwe., Hausverw., Hapsaler St. 5.
— Ernst, Bes. des Gutes Gunnersdorf, Inh. der Firma Ernst Rudsit, Walzwerkstr. 7, ☎ 1969.
— Ernst, Vorarb., Emmast. 25.
— Eva, Dw., Revaler Str. 47.
— Friedr., Fleischer, kl. Bärenstr. 3.
— Fritz, Hsb., Salwensche Str. 91.
— Georg, Hsb., Stadtverordn., Inh. der Firma G. Rudsit, Duntenhöf. St. 15, ☎ 1307.
— Gust., Kesselschm., Unionstr. 10, W. 3.
— H., Wwe., Dünaburger St. 51, W 2.
— Heinr., Former, Dünamünd. Str. 64.
— Herm. Iw.', Hg., Pferdestr. 25, W. 11
— J., Maurer, Revaler St. 69, W 40
— Jak., Hsb., Kiefernstr. 12.
— Jak., Privat., Abaushofsche Str. 14.
— Jak., Schmied, Seestr. 21, W. 3.
— Jak. u. Joh., Kol.-Hdl., Alexanderstr. 74.
— Jan, Auff., Eliasstr. 7.
— Jan, Auss., Suworowst. 79, W 15.
— Jan., Dw., Wallstr. 30, Q. 16.
— Jan, Dw., Wolmarsche Str. 1, W. 21.
— Jan, Expreß, Artilleriest. 40, W 78.
— Jan, Expreß, Gertrudstr. 89, W. 40.
— Jan, Färber, Lubahnsche Str. 25.
— Jan, Fuhrm., Marienst. 50, W 21.
— Jan, Fuhrm., Sternstr. 17.
— Jan, Gärtner, Wolmarsche Str. 45.
— Jan, Hdlr., Romanowst. 44, W 2a.
— Jan, Hsb., Ebelshöfsche St. 4a.
— Jan., Hsb., Thering. Str. 52.
— Jan, Hausverw., Helenenstr. 6.
— Jan, Hausverw., Windauer Str. 25.
— Jan, Maler, Gertrudst. 109, W 10. ☎ 5128.
— Jan, Masch., Petersb. Ch. 127, W. 3.
— Jan, Milchhdlr., Suworowstr. 104.
— Jan, Privat., Zabelnsche Str. 5, W. 1.
— Jan, Tschlr., Färberst. 11, W 11.
— Jndr., Hdlr., Ritterstr. 44, W. 34.
— Jndr., Hsb., Bierhdl., Kaluga. Str. 9.
— Jndr., Kol.-Hdl., Ritterstr. 44.
— Joh., Geschäftsf., Marienst. 12, W 19
— Joh., Kellner, Wendensche St. 2, W 14
— Joh., Schuhw.-Hdl., Elisabethstr. 85a,
— Joh. Jur', Exped., Thüring. Str. 6.
— Joh. Karl, Koch, Friedensstr. 12.
— Jul., Fleischer, Brunnenstr. 4.
— Jul., Wwe., Pferdestr. 25, W. 11.
— Iw., Zimmerm., Revaler Str. 85.
— Iw. Andr., Setzer, Felliner Str. 9.
— K., Zuschndr., Newast. 26, W 45.
— Karl, Hg., Moskauer St. 65, W 16.
— Karl, Hg., Säulenstr. 71, W. 3.
— Karl, Hsb., Adselnsche Str. 8.
— Karl, Lehrer, Brückenstr. 1.
— Karl, Maurer, Katholische Str. 28.
— Karol., Thronf.-Boul. 1, W. 7.
— Karol., Glanzpl., Ritterstr. 53.
— Kath., Wwe., Pauluccistr. 19, W. 27.
— Krist., Schndrn., Kurische St. 8.
— Lawise, Wwe., Grenzst. 2a.
— M., Koch, Newastr. 14, W. 11.
— Mar., Wwe., Nikolaistr. 52, W. 34.
— Marie, Wwe., Säulenstr. 34, W. 19.

Karl Grünberg, Matthäistr. № 54, im eigenen Hause. Telephon № 2402. **Die besten Gummireifen der Welt.**

Nur importierte Weine in grösster Auswahl.

— Marz, Wächter, Schulenstr. 22, W. 3.
— Marz, Walzer, Vegesacksholm 12.
— Mik., Dw., Artilleriestr. 38, W. 5.
— Nik., Färber, Kurische Str. 5, W. 3.
— Otto, Tischlr., Sprenkst. 25, W 24.
— P., Schndr., Bikkernsche St. 41.
— P., Kol.-Hdl., Packhausst. 5.
— Pet., Dw., Gertrudstr. 91, W. 19.
— Pet., Dw., Thronfolgerboul. 25.
— Pet., Gerber, Thüringensche Str. 33.
— Pet., Kupferschm., Alexanderstr. 156.
— Pet., Maurer, Sternst. 27, W 3.
— Pet., Postbmt., Mühlenst. 74, W 27
— Pet., Schiffskapt., Strauchst. 1.
— Pet., Schiffszimm., Grabenstr. 39, W. 1.
— Pet., Schlosser, Säulenstr. 34 W. 6.
— Pet., Schlosser,, Wolmarsche Str. 29.
— Pet. Pet.', Bahnbmt., Parkstr. 8.
— Rich., Maler, Matthäistr. 50, W. 26.
— Rud., Dreher, Revaler Str. 87, W. 7.
— Rud., Masch., Hafenh. Ufer 20.
— Wilh., Rentn., Petersb. Ch. 127.
Rudski, Jan, Weber, Mitauer Ch. 58a.
M. Rudsroog, 2. G., Apothekerwaaren, Inh.: Martin Rudsroog, Sünderstr. 15, ☎ 850.
Rudsroog, Georg, Maler, Artilleriestr. 43.
— Mart., Hg., Zeltst. 11.
— Mart., Inh. d. Firma M. Rudsroog, Marstallst. 2/4, W 12.
Rudsutaks, Ernst, Postbmt., Mühlenstr. 74, W. 27.
v. Rücker, Edg. Otto', Bes. d. Gutes Univicht, einz. off. Gesellsch. d. Firma Rigaer Telefonges., Dir. d. A.-G. der Rigaer Straßenbahnen, Elisabethstr. 23, W. 6, ☎ 1862. Büro: Weberstr. 15
John Rücker & Co., 1. G., Exportgesch. in Saat, Holz 2c., Inh.: Alexander Heinr. Hoberg und Oskar Stahl, Bevollmächtigter: Markus Dubrowicz, Schmiedestr. 18/20, ☎ 61, Speicher: Moskauer Str. 15, ☎ 95.
Rückert, Carl, Schausp. am Stadttheater, Schulenst. 14, W 24.
Rückmann, M., Exped., Mühlenst. 64 W 7.
Rückstein, Chr., Walzer, Alexanderstr. 182.
Rückward & Wagner, 2. G., Dampfschmiede, Inh.: Max Bohnstedt, Bevollm.: Osk. v. Renner, Katharinendamm 35, ☎ 1328.
Rückweil, J., Maler, Elisabethstr. 10.
— Ant., Oberförster, Säulenst. 18, W 28
— E., Schmied, Sternst. 30, W 14.
— Otto Fr., Zuschndr., Sandstr. 20.
Rüdell, Wlad. Ed.', Kfm., Mühlenst. 58, W 8, ☎ 2341.
v. Rüdiger, Wilh. Paul.', vereid. Rechtsanw., Büreau: Schloßstr. 18, wohnt: Basteiboul. 4, W. 7, ☎ 2832.
Rüdiger, Alex., Schornsteinf., Friedensstr. 6, W 5.
Rüedy, Christ., Fabrikbmt., Revalerstr. 23.
Rüger, Ad., Geschäftsf., Alexanderstr. 103.
— Marie, Wwe., Karolinenstr. 4, W. 5.
— Nik., Korrektor, Newast. 25 W 7.
Rüggeberg, Hentze & Co., 2. G., Handelsverm., Inh.: Ludwig Rüggeberg, kl. Königsst. 15, ☎ 4553.
Rühl, Emilie, Pension, Petersb. Ch. 4.
— Anna, Frl., Elisabethstr. 24, W. 27.
— Ed., Portier, Jakobsstr. 26.
Rührdanz, Krist., Masch., Alexisst. 3 W 4.
Rüsch, Joh., Hg., Alexanderstr. 103.
— Joachim, Werkmstr., Mühlenstr. 9.
— Rud., Fleischer, Wendensche St. 31 W 11
Rütel, Ferd. Joh.', Kassir., Nikolaistr. 60.
Rütlane, J. K., Postbmt., Wolgund. St. 15

R. Ruetz Couvert- und Cartonnagen-Fabrik

Küterstrasse 4/6. Tel. 1955.

Couverts jeder Art vom Lager und auf Bestellung
Trauerpostpapier u. -Couverts eigener Fabrikation
Papierbeutel jeder Art
Warenmarken
Buchbinderarbeiten
Pappschachteln (Maschinenarbeit, dauerhafter als Handarbeit) für alle Zwecke der Industrie
Wellpappe, beste, zuverlässigste Flaschenverpackung.

R. Ruetz Buchdruckerei

Domplatz 11/13. Tel. 157

Illustrations-, Accidenz- und Werkdruck. Neueste Schriften. Schnelle und saubere Ausführung. **Spezialität: Geschäftspapiere u. -Formulare.**

Druck der Zeitungen:
Rigasche Rundschau
Rigasches Kirchenblatt
Rigaer Börsenblatt

Massenauflagen in Rotationsdruck, schnell und billig.

Patric Ruetz, 2. G., Handelsvermitt., Alexanderstr. 18, ☎ 3224.
R. Ruetz, Kouvert- u. Kartonnagen-Fabrik, 2. G., Inh.: Richard Ruetz, Küterstr. 4/6, ☎ 1955.
R. Ruetz, Buchdruckerei, 2. G., Inh.: Richard Ruetz, Domplatz 11/13, ☎ 157.
Ruetz, Alfr., Dr., Redakteur d. Rigaschen Rundschau, Peter-Paulstr. 2, W. 8, ☎ 1491.
— Aug., Kontor u. Wohn., Arsenalstr. 3.
— Max, Kassir. d. Diskontobank, Arsenalstr. 3, W. 6.
— Patric Wilh.', Aeltester Großer Gilde, Bevollm. d. Vers.-Ges. „Rossija", Dir. d. Stadt-Diskontob., Alexanderstr. 18, W. 4, ☎ 3224.
— Rich., Cand. jur., Chefred. u. Herausg. der Rig. Rundschau, Inh. der Firmen R. Ruetz, Couvertfabrik u. R. Ruetz, Buchdruckerei, Dir. d. 1. Rig. Ges. gegens. Kredits, Alexanderstr. 18, W. 6, ☎ 2720.
— Wilh. Patric', Geschäftsf.-Geh. der Rigaer Filiale d. Vers.-Ges. „Rossija", Romanowst. 16, W 3, ☎ 5096.
Rüüsmann, Alw. Joh.', Frl., Gertrudst. 19
Rufmann, Emil., Wwe., Karolinenst. 23.
Rugai, Jul., Dw., Marstallstr. 26.
— Anna, Frl., Schndrn., Zeltst. 12.
— Aug., Hsb., Kandauer St. 32.
— Karl, Schmied, Schlocksche St. 55.
Rugain, Ed., Schlosser, Peterholmstr. 3.
— Jak., Maurer, Obststr. 2, W. 5.
— Jan, Schlosser, Dünaburger Str. 39.
Ruginski, Ed., Glaser, Gertrudstr. 86.

Rugowski, Ursula, Frl., Jakobstädtsche Str. 1, W. 10.
Ruhbach, Eva, Apoth.-Wwe., Mühlenstr. 37.
Ruhband, Karl, Hsb., Wolgundsche Str. 5[?]
— Olga, Pension, Parkstr. 1, W. 7.
Ruhbart, Alex., Maurerpol., Laubstr. 10.
— Pet., Masch., Petersb. Ch. 6, W 19.
— Wold., Setzer, Frauenburger St. 8.
Ruhben. Sieh auch Ruben.
— Phil. Wilj., Nagelmstr., Alexanderstr. 153, W. 19.
Ruhberg, Kath., Wäsch., Krebsst. 21 W 2.
Ruhje, Ans, Gärtner, Altonaerst. 13 W 2.
— Heinr., Dw., Anglikanische Str. 5.
— W., Frl., Telegr.-Bmtn., Anglik. St. 5
Ruhl, Mich., Dw., Romanowstr. 157.
Ruhm, Karl, Geschäftsf. d. Ges. „Mars", Matthäist. 43, W 17.
Ruhma, Alex. u. Jw., Butterhdlr., Alexanderst. 79, W 4.
Ruhmich, Alex., Hdlr., Mosk. St. 155 W 1
Ruhncke, Alb. Günther', Bevollm. der Firma Adolf Wetterich, Elisabethst. 4
Ruhnis, Jan, Hsb., Bullensche Str. 42
— Anna, Hsbn., Bullensche St. 42.
Ruhs, Darte, Wwe., Hsbn., Ebelshofsche Str. 1.
— Karl, Zimmerm., Fuhrmannsstr. 42.
Ruhse, Jak., Zuschl., Bullen. St. 24b.
— Jan, Tschlr., Dondanger Str. 1.
— Krist., Vorarb., Milchstr. 6.
— Mik., Hsb., Waltherstr. 10.
— Pet., Fuhrm., Karolinenstr. 11, Q. 4
Ruhsin, Mart., Schndr., Dorpater Str. 8
Ruhsis, J., Kol.-Hdl., Rabenstr. 11.
Ruhsteik, Liba Christ.', Marstallstr. 3.
Ruhte, Jan, Zimm., Dondangen. Str. 1
— Pet., Fleischhdlr., Matthäistr. 52.

A. G. Ruhtenberg,

Haupt-Kontor und Niederlage:
Jungfernstrasse 3. Tel. 460.
Cigarren- und Tabaksfabrik:
Mühlenstr. 33. Telephon 461.
Chemische Fabrik:
2. Weidendamm 6. Tel. 457.

A. G. Ruhtenberg, 1. G., Tabakfabrik und chemische Fabrik, Inh.: Tobias Gustav und Max Ruhtenberg. Kontor u. Niederl.: Jungfernst. 1/3, ☎ 460 Tabakfabrik: Mühlenstr. 33, ☎ 461 Chemische Fabrik: 2. Weidendamm 6 ☎ 457, Wohnhäuser: Mühlenstr. 34 ☎ 699, Antonienstr. 12, ☎ 1661
Ruhtenberg. Sieh auch Ruthenberg und Rutenberg.
— Gust. Georg, Mitinh. der Firma A. G. Ruhtenberg, Suworowstr. 50, ☎ 2803
— Louise, geb. v. Fossard, Wwe., Antonienstr. 10, W. 4.
— Max, Cand. chem., Dockmann der Großen Gilde, Mitinh. d. Firma A. G. Ruhtenberg, Dir. d. Firma A.-G. Trampedach u. Co., Dir. des Kreditvereins der Hausbes., Stadtverordn. 2. Weidendamm 6.
— Tobias Fr., Mitinh. d. Firma A. G. Ruhtenberg, Antonienstr. 12, W. 5.
Ruhter, Jos., Schmied, Gertrudst. 113.
— Fritz Jan', Kassir., Kundsingsholm Haus Felser.
Ruhtes, Karl, Lieferant, Färberstr. 29.

Karl Grünberg, Matthäistr. № 54, im eigenen Hause. Telephon № 2402. **Die besten Gummireifen der Welt.**

Ch. Jürgensohn, Weingrosshandlung, Wallstr. Nr. 20. Telephon Nr. 106.

Ruhtin. Sieh auch Ruthing.
— Andr., Hsb., Gogolstr. 21, W. 1.
— Andr., Hsb., Schreyenbusch 1, 28.
— Andr., Tschlr., Altonaer St. 21.
— Jan, Tschlr., Sternst. 30W18.
— Jula, Frau, Altonaer St. 21.
— Nik., Maurer, Revaler Str. 51, W. 10.
— Wold., Steindr., Ritterstr. 48, W. 14.
— Wold. Andr.', Hg., Gogolstr. 21.
Ruhwald, Th., Graveur u. Goldarbeiter, Kalkstr. 1, Wohn.: Pferdestr. 19.
Ruiga, J., Kutscher, Matthäist. 67W19.
Ruiko, Step. Step.', Bmt., Moskauer Str. 57.
Ruikowitsch, Marie, Hsbn., Wolmar. Str. 9
Ruitel, Theod., Fabrikbmt., Pionierst. 7.
Ruk, Jan, Maurer, Sternst. 8W12.
Rukas, Joh., Bäcker, Schlockschestr. 61.
Rukewitz, O., Drechsler, Dünaburgerstr. 20
J. & H. Rukeyser, 1. G., Manufaktur-W., Inh.: Isidor u. Herm. Rukeyser, Münzstr. 6.
Rukeyser, Herm., Mitinh. der Firma J. & H. Rukeyser, Albertstr. 9, W. 3.
— Isidor, Mitinh. der Firma J. & H. Rukeyser, Wallstr. 16, W. 3.
Rukkas, Jan, Bäcker, Dünam. St. 18a.
Ludwig Rukkert, 2. G., Trakteur, Schmiedest. 68.
Rukkis, Andr., Dw., Artilleriestr. 10.
Ruckmann, Joh., Wwe., Ritterstr. 149.
Ruks, D., Fuhrm., Ebelshof. Weg 7.
— Dav., Hsb., Wolgund. Str. 102.
— Jak., Kol.-Hdlg., Alte Mitauer Str. 26.
— Karl, Hsb., Schreyenbusch 2, 40.
Ruksch a, Ad., Schlosser, Polotzker Str. 7.
— Ign., Maler, Talstr. 7, W. 20.
Rukschan, Kas., Kurier, Alexanderb., Plen.
Ruksen, Pet., Schlosser, Gertrudst. 56W10
Rukser, Karl, Maurer, Hapsaler St. 36.
— Louise, Wwe., Laubst. 20.
v. Rukteschell Olga, Frl., Gesellenstr. 25.
Rukwert, Ed., Stauer, Schonerst. 1W28.
Ru.ew, Bolesl., Fuhrm.-W., Kalugasche Str. 4, W. 2.
— Pet., Steinh., Jaroslawsche Str. 32.
Rulit, Mart., Maler, Wolmar. St. 15W24
Rulkin, Paul., Schndrn., Brunnenstr. 3.
K. Rulle, 2. G., Traktör, Inh.: Karl Rulle, Sprenkst. 59.
Rulle, D., Hsb., Lettenstr. 1, W. 1.
— Ad., Wächter, Gertrudstr. 29, W. 4.
— Aug., Kesselschm., Moorst. 11a.
— Jan, Schlosser, Marienstr. 50, W. 12.
— Ind., Hsb., Mit. V., Teichstr. 12.
— Joh., Tapez., Dorpater St. 6W32.
— Iw. Iw.', vereid. Rechtsanw., Spr. 9—11 u. 17—18, Kalkst. 13, W 3.
— Karl, Fuhrm., Brückenstr. 28, W. 2.
— Karl, Hg., Matthäist. 4, ☎ 4104.
— Karl, Stauer, Windstr. 4.
— Marie, Frl., Handarb., Abguld. St. 13
— Rob., Wagenb., Talstr. 12, W. 5.
— Ros., Dr.-Wwe., Mühlenstr. 18.
Rullis, A. R., Apoth.-Geh., Alexanderstr. 147a.
— Adam, Schlosser, Hasenh. Ufer 10.
— Fritz Karl', Kutscher, Dünam. Str. 51a
— Jak., Kellner, Säulenst. 27W6.
— Jul. Jak.', Kutscher, Dünam. Str. 51a
Rullit, Anna, Wwe., Alexanderst. 174W51
— Gust., Maler, Revaler St. 38W12.
Rullmann, Lise, Wwe., Kalkofenstr. 4.
Rulow, Iw., Tschlr., Mosk. St. 130a.
Rumann, Karl, Schmied, Rumpenh. St. 8.
— Theod., Diener, Feldst. 8W12.
Rumba, J., Schndr., Pauluccist. 12W15.

Rumbach, Ed., Amts-Schmiedemstr., Karolinenstr. 15, W. 3.
Rumbe, Mart., Schlosser, Petersburger Ch. 21, W. 5.
— Joh., Student, Brunnenst. 2, W 10.
Rumbehn, Mart. Iw.', Akzisebmt., Schulenstr. 28, W. 14.
— Jan, Schmied, Gertrudstr. 108, W. 3.
— Mart., Bmt., Säulenstr. 49a, W. 28.
Rumbick, Kol.-Hdl., Gogolstr. 4.
Rumbin, Konst., Schlosser, Schreyenbusch 2. Querl. 13.
— Krisch, Tschlr., Thüringen. Str. 12.
Rumbit, Marie, Schndrn., Sommerst. 1.
Rumeisen, Jak., Rentn., Gertrudstr. 44.
Rumer, Bor., Schndr., Mosk. St. 78W9.
Rumeslau, Stan., Bmt., Kandauerst. 11.
Rumjanzew, Lew. Afonas.', Popowstr. 8.
— M. A., Kanzlist, Mühlenst. 52.
— Wass., Hg., Turgenjewst. 1W7.
Ruminski, Abr., Hdlr., Mühleinstr. 169.
Rumitzky, Karl, Techn., Säulenstr. 41.
Rumkowski, Pet. Christ.', Bankbote, Revaler St. 2W9.
Rumm, Karl, Schlosser, Hospitalstr. 3.
v. Rummel, Max, Felliner St. 3aW18.
Rummel, F., kl. Schmiedest. 11W7.
— Fritz, Schuhm., Schlocksche St. 32W5.
— Gust., Tschlrmstr., Romanowstr. 39.
— Israel, Holzhdlr., Romanowstr. 123. ☎ 3598.
— Isr., Schmiedewerkst., Romanowstr. 127.
— Leop., Hg., kl. Schmiedest. 11W7.
Rummer, N., Schndr., Mosk. Str. 52.
— Bor., Schndr., Moskauer Str. 38.
Rumneek, A., Amtsbote, Mühlenst. 8.
— Ed., Hg., Laboratoriumst. 20W17.
— Jak., Heizer, Revaler Str. 37.
— Karl Mich.', Bürobmt., Alexanderstr. 147a, W. 21.
— Mikk., Schndr., Helenenstr. 27, W. 9.
Rump, Joh., Schuhm., 1. Weidend. 6W10
Rumpa, Ant. P., Hdlr., Dünab. St. 70.
Rumpe, A., Drahtz., Schaulen. Str. 10.
— Dav., Tschlr., Marienst. 78W10.
— Fritz, Masch., Pilgerstr. 12, W. 26.
— Jak., Masch., Alexanderstr. 151, Q. 41.
— Jan, Schuhm., Holzstr. 12.
— Jul., Kfm., Mühlenstr. 100, W. 27.
— P., Galanteriew.-Hdl., Elisabethstr. 77.
Rumpeik, Aug., Klempner, Ritterstr. 149.
Rumpel, Adam, Priv., Nikolaist. 62W2.
Rumpff, Friedr. A., Kontorbmt., Albertst. 13W10.
Rumpis, Jan, Maurer, Wenden. St. 41.
Rumpit, Rud., Schuhm.Mstr., 1. Weidendamm 1, W. 29.
Rumschewitz, Karl, Maschinenst., alter Lagerplatz 84a.
— Gust., Hdlr., Trinitatisstr. 9, W. 3.
Rumschinsky, S., Uhrm., Mosk. Str. 66.
— J. E., Baumtern., Elisabethstr. 35, W. 5, ☎ 3087.
Rumschiski, St. S., Gravör, Schmiedest. 4
Rumsohn, Bred., Hsb., Kuckuckstr. 20.
Runck, Heinr., Bmt., Tulasche Str. 9.
Rundalzew, Feod., Wwe., Kaisergartenst. 2
Runde, Mart., Schlosser, Baumst. 9.
Rundel, Ant., Revieraufs., Kaisergartenstr. 6a, W. 22.
— Jan, Buchhltr., Elisabethst. 16W19.
— Joh. Krist.', GS, Vorst. d. Harrasschule, Schiffsst. 36.
Rundena, Oss., Schlosser, Ritterst. 20W15
Runding, Nik., Bankbmt., Ritterst. 8W3.
Rundis, Wik., Tschlr., Ehstenstr. 10.
Rundischko, Stan., Priv., Dünab. St. 60.
Rundschis, Jan, Mech., kl. Bergstr. 5.

Rundwald, Ans, Hsb., Salwensche Str. 60.
Runga, Joh., Uhrm., Krusenh. St. 10.
— Minna, Wwe., Pfleg., Krusenh. St. 10
Rungain, Emilie, Frl., Gertrudstr. 91.
— Elise, Wwe., Sternst. 17W4.
— Jan, Fuhrm., Kohlenstr. 34.
— Joh., Tschlr., Hospitalstr. 14.
— Karl, Zimmerm., Dünam. St. 45.
— Mart., Presser, Rahdensche Str. 8.
Runge, Anna, Wäsch., Meisterstr. 18.
— Bernh., Bürobmt., Schützenst. 17W3.
— Elise, Frau, Theringer St. 15.
— Elis., Hsbn., Strauchstr. 1a.
— Jan., Ankern., Strauchstr. 1a.
— Jan, Expreß, Ritterstr. 87, W. 3.
— Jenny, Wwe., Marienstr. 45, W. 13.
— Jos., Frl., Gertrudstr. 6.
— Karl, Zimm., Ritterstr. 77, W. 1a.
— Marz, Schndr., Matthäist. 68W15.
— Pet., Tschlr., Dorpater St. 38W3.
— Theod. Jakowl., Werkmstr., Alexanderstr. 153a, W. 5.
Rungenfeld, Alex., Mus., Pernauerstr. 25.
— Joh., Wächter, Dünaburger Str. 49.
Rungis, Krist., Sattler, Bauskeschestr. 74.
— Fritz, Bäcker, Theringer St. 15.
— Jurre, Hsb., Matthäistr. 98, Q. 2.
— Karl, Hsb., Kandauer Str. 61.
— Karol., Wwe., Gertrudstr. 70.
— Pet., Fuhrm., Grodnosche Str. 8.
Rungul, Jul., Hg., Romanowst. 58W15.
— Karl, Siebweber, Säulenstr. 47.
— P. A., Tschlr., Wendensche St. 23W31.
Runick, Jak., Hdlr., Romanowstr. 48.
Runkowski, Adolf, Zimm., Luisenst. 5.
— Ewald, Tschlr., Hospitalst. 26.
Runkul, P., Feuerwehrm., Säulenstr. 119
Runowitsch, Kasp., Klempner, Altst. 1.
Runtschewitz, Minna, Wwe., Grandstr. 1.
Runtz, Aug., Schndr., Revalerstr. 56.
— Burch., Telegr.-Bote, Matthäistr. 74.
— Mikk., Schmied, Revaler St. 88W3.
Runtze, Aug., Hdlr., Augustenst. 19W12.
Runtzler, Emil, Pastor, Andreasstr. 1.
Runzewitsch, Joh., Schuhm., Säulenst. 78.
Runzin, Jan, Schlosser, Sprenkstr. 57.
Runzis, Pet., Kol.-Hdl., Revaler St. 96.
Rupais, Jak., Hdlr., Mitauer Ch. 45a.
Rupinski, Jak., Schuhm., Windst. 1W17.
— Isid., Hdlr., Revaler St. 84W4.
Ruplis, Adam, Kellner, Segelstr. 2.
— Christ., Maurer, Appusensche Str. 20
Rupner, Ernst, Dreher, Bürgestr. 10.
— Karl, Reisender, Krusenh. St. 23.
— Mich., Zuschndr., Bürgerstr. 6, W. 6.
— Paul, Exped., Krusenhöf. St. 23.
Ruppenheim, Rob., Portier, Albertstr. 8.
Ruppert, Wera, SR-Wwe., Nikolaistr. 85.
— A. A., KS, Kontrollh.-Bmt., Marienstr. 59, W. 12.
Ruppul, Karl, Exped., Bausk. Weg 4.
Rups, Hugo, Tschlr., Mitauer Ch. 78.
Rupshis, O., Dw., Wallstr. 11, W. 10.
Ruran, Ant., Fuhrm., Gertrudst. 105W6.
Rusanow, S. P., Ger.-Bmt., Newast. 26.
Rusch, Ed., Buchbinderei, Suworowstr. 25.
— Frieda, Hausverw., Suworowst. 25.
— Jak., Schuhm., Marienstr. 113, W. 58.
Rusche, A., geb. Losberg, Hebamme, Felliner St. 3W30.
— Karl Georg, Werks., FellinerStr. 3.
Ruschelis, Jan, Tschlr., Rusensche Str. 7.
Ruschewitz, Fritz, Monteur, Fuhrmannsstr. 24.
— Anna, Wwe., Grenzst. 8.
— Christ., Baptistenpred., Elisabethst. 55.
— Joh., Untermstr., Rabenst. 9W12.
— Jul., Frau, Hebamme, Elisabethst. 55.

Karl Grünberg, Matthäistr. № 54, im eigenen Hause. Telephon № 2402. Die besten Gummireifen der Welt.

Eigene Filialen: Mühlenstr., Ecke der Suworowstr., Tel. 325. Hagensberg, Waldstr. 4a, Tel. 3950.
Weberstrasse, Ecke der Altstadt, Tel. 1569. Mitauer Chauss'e 12, Tel. 3055.

Karl Grünberg, Matthäistr. № 54, im eigenen Hause. Telephon № 2402. Die besten Gummireifen der Welt.

Ruschewski, Aug., Musiklehrer, Hilfsst. 6.
— P., Dw., Moskauer Str. 102, W. 8.
Ruschin, Brenz, Zimm., Suworowst. 66W14
Rusching, Emil, Tapez., Pferdestr. 24 u. Basteiboul. 9a, W. 9.
— Karl, TR, Revisor, Reformierte Str. 3
Ruschitzky, Iw., Maur., Wologda. St. 2a.
Ruschkewicz, Jul., Cand. rer. merc., Alexanderst. 23W8.
Ruschmann, Eva, Wäsch., Gerberstr. 8.
— Em., Dr.-Wwe., Albertstr. 12, W. 10.
— Karl, Stauer, Mühlenstr. 23, W. 15.
— Paul, Schmied, Maurerst. 6W4.
— Pet., Tischlr., Mühlenstr. 122, W. 5.
Rusetzky, Lawrenti, Hsb., Asuppen. Str. 20.
— Michal., Frl., Dorpater St. 29W12a.
Rusgas, Wik., Schndr., Sadownikowst. 12
Rusgos, Sylw., Ladend., Säulenstr. 34.
Rusgus, Oss., Heizer, Duntenh. Str. 52a
Rushan, Stan. Andr.', Pristawsgeh., Pauluccist. 5W1.
Rusin, Anna, Wwe., Bauskesche Str. 82.
Rusit, Jul., Maler, Matthäist. 73W9.
Ruska, Indr., Seifens., Charlottenstr. 30a
Ruske, Dw., Zimmerm., Suworowstr. 106.
Ruskulow, Ant., Mech., Emmast. 7.
Ruslawitz, Indr., Schuhm., Ebelshoffsche Str. 1.
— Karl, Tischlr., Bäckereistr. 7, W. 9.
Russak, Nik. Matw.', Bahnkassir., Talstr. 8
— Elisab., Hsbn., Altonaer Str. 32.
— Iw., Masch., Ritterstr. 119.
Russakow, Grig., Kürschner, Mosk. Str. 105
— Ilja, Artellschtsch., Uferstr. 5, W. 10.
— Iw., Artellschtsch., Sprenkst. 36W14.
Russakowitsch, Wass., Leutn., Talst. 18b.
Russedski, Konst., Schuhm., Grabenstr. 39.
Russel, Ed., Kfm., kl. Newast. 8W3.
Russin, Oss., Vorarb., Alexanderst. 161.

GUMMIW. F. „RUSSIA" GEBR. FREYSINGER RIGA

Gummiwaren-Fabrik
„Russia"
Gebr. Freysinger
Schlocksche Str. 24 u. 26.
Telefone:
Kaufmännische Abteil.: 687.
Fabrik u. Materialverw.: 1879

Russ. Anilinfarbenfabrik
Leopold Cassella & Co.
Dünamündesche Strasse Nr. 51a,
Telefon 845 u. 2145.
Vertreter: Gustav Schwarz & Co.,
Marstallstrasse 9.

Russisch-Baltische Waggonfabrik, sieh Waggonfabrik.
Russische Bank für auswärtigen Handel, Rigaer Filiale, 1. G., Sitz d. Verwaltung: St. Petersburg, Büro der Rigaer Filiale: Jakobsstr. 6/8, im eignen Hause. Leitender Direktor: Andr. Herrmann, Prokuranten: Erich v. Oertzen, Alexander Feldmann, Alvill Frey und Karl Freyberg.

Russische Bank
für auswärtigen
Handel.
Rigaer Filiale.
Jakobsstr. 6/8, im eigen. Hause.
Telefone:
1472. Direktion.
1772. Giro.
2472. Akkreditive u. Korresp.
2872. Diskonto und Inkasso.
1700. Devisen und Fonds.
4820. Buchhalterei.
4620. Giro und Kasse.

Erste Russische Assekuranz-Kompagnie, gegründet im Jahre 1827, 2. G., in St. Petersburg. Die General-Agentur ist dem Rigaschen Handlungshause in Firma: R. John Hafferberg übertragen. Herrenstr. 22, ☎ 6 u. 4440.
Russisch-Baltische Dampfschiffahrts-Gesellschaft, Akt.-Ges., Direktore: C. A. Helmsing, A. von Hertwig, P. Schwartz, Dir.-Kand.: Karl Baron Freytag von Loringhoven, S. S. Klimow, Dispon. Direktor: L. L. Kontermowitz, Schloßstr. 21, ☎ 196.

Russische Gesellschaft
Allgemeine
Elektrizitäts-Gesellschaft
Riga.
Bureau:
Petersburger Chaussée 19.
Fabrik: Tel. 560.
Wv.: Tel. 2463.
Installations-Bureau, Riga:
Theaterboul. 3.
Kaufmänn. Abt.: Tel. 2346.
Technische Abt.: Tel. 1067.
Verkaufsgeschäft Lager
Telefon 1262.

Russische Gesellschaft f. See-, Fluss- und Landversicherung, sowie für Waarentransport vom Jahre 1844, 2. G., Akt.-Ges. in St. Petersburg. Bevollmächtigter mit beschr. Vollmacht: Elias Beschkin, Wallstr. 30, ☎ 147 u. 2072, beim Elevator, ☎ 2957.

Russische Gesellschaft
Schuckert & Co.,
Königstr. 4. Tel. 1000.
Geschäftsleitung: Tel. 1087.

Russische Gesellschaft zur Anfertigung u. zum Verkauf von Pulver, 2. G., Akt.-Ges. in St. Petersburg. Bevollm. mit beschr. Vollm.: Rig. Kfm. 2. G. Ferd. Mitschke, in Firma Joh. Mitschke, Herrenstr. 11, ☎ 539.
Russische Gesellschaft z. Fabrikation von Stahlfedern, 1. G., Akt.-Ges., Direktore: Dr. R. v. Büngner, Th. N. Pychlau, Karl Loeser, Alexanderstr. 147, ☎ 636.

Russische Gesellschaft zur
Versicherung
von Kapitalien und Renten
vom Jahre
1835
in St. Petersburg.
General-Agent für
Livland und Kurland.
Kaufmann I. Gilde
H. Lærum
Theaterboulev. 6, Telefon 103.

Zweite Russische Assekuranz Kompagnie, gegr. im Jahre 1835, 2. G., in St. Petersburg, General-Agent: Das Handelshaus Alex. Schwartz Söhne, Schloßstr. 24, ☎ 444.
Russische Metallschlauch-Fabrik, 2. G., Kommanditges., einz. off. Gesellsch. Joh. Pet.' Koenig, Direkt.: Wilh. Wilh.' Wockenfuß, Prok.: Konr. Louis' Noll, Petersb. Ch. 29, ☎ 2304.
Russisch-Rheinische Bleifarbenfabr., 2. G., Inh.: Eduard Bergmann, Gustav Petersen u. Herm. Petersen, Suworowstr. 130, ☎ 78.
Russische Spar- und Vorschusskasse, gegr. 1871, 2. G., Direktore: W. J. Lunsky, Präses, S. S. Lukjanow, M. J. Iwanow, A. N. Nikonorow, J. M. Remnew, Geschäftsf.: E. P. Anderson, Königsst. 8, ☎ 807.
Russische Versicherungs-Gesellschaft in St. Petersburg, 2. G., Vertreter in Riga: der Rig. Kfm. 1. Gilde Hermann Stieda, Marstallstr. 24, ☎ 37, und das Handelshaus Rob. Braun & Co., Sünderstr. 3, ☎ 295.
Russ. Armenhaus, Ritterstr. 1.
Russ.-Balt. Gesellsch. für Patentverwert., Suworowst. 32, ☎ 4875.
Russ. Bibliothek (Inh. J. Iwanow), Marienst. 12.
Russ. Gesellsch. für Dampfschiffahrt und Handel, Agentur, Schloßst. 21.
Russ. Gesellsch. d. Spiritusfabrikanten, kl. Königsst. 15, ☎ 5114, 1. Weidendamm 25, ☎ 5308.
Russ. Geselligkeitsverein, Marienst. 8a, ☎ 4382.
Russischer Gewerbeverein, Spar- u. Vorschußkasse, Suworowst. 8, ☎ 1439.
Russ. Handwerker-Schule für Knaben u. Mädchen, Rodenburg. Str.
Russ. Hilfsverein, Jesuskirchenstr. 3.
Russischer Klub, Königsstr. 1, ☎ 1143.
Klub d. Russ. Gesellsch., Georgenst. 7, ☎ 672.
Russ. Klub, Alexanderst. 44, ☎ 5304.

Wein- u. Austern-Stuben
Basteiboulevard Nr. 2, Telephon Nr. 80.
Otto Schwarz.
Wein-, Delikatessen- u. Cigarren-Lager
Basteiboulevard, Ecke der Kalkstrasse.

Russischer Lloyd

Versicherungsgesellschaft

gegr. 1870.

Verwaltung in St. Petersburg,
Englischer Quai 26.

Grundkapital: 3000000 R.
Reservekapital: 1500000 R.
ausserdem Prämienreserven.

Generalagentur für Riga und Kreis:

Wittrock & Schleicher

Küterstr. 14,
im Hause des Rigaer Hypothekenvereins, Telefon 3312
übernimmt
Feuer- u. Transportversicherung.
Bezirksinspektor für die Ostseeprovinzen: **H. Wittrock.**

Versicherungs-Gesellschaft

Russischer Lloyd

General-Agentur
für See-, Fluss- und Land-transport-Versicherung bei

J. G. Fahrbach,

Gildstubenstr. 4, I. — Tel. 192.

Russ. Unterhaltungsver., Alexanderst. 28
Russ. Volksbibliothek, Mosk. St. 115.
Russisches Volkstheater, Jesuskirchenstr. 3.
Rußka, Friedr., Bäcker, Sprenkst. 67W5.
Russmann, A., Frl., Newast. 25W23.
— Friedr., Buchb., Matthäist. 70W4.
— Jan, Schlosser, Schreyenbusch 1, 38.
— Jan, Vorarb., Dünamünd. St. 63.
— Karl, Zimmerm., Alexanderst. 126.
— Marg., Schiffskapt.-Frau, Ballastd. 54
Russow, Wolfgang, Schiffskapt., Dir. d. Navigationsschule, Schiffsstr. 25, Seemannshaus, ☎ 2576.
Russul, Jan, Expreß, Bienenst. 5W9.
— Pet., Maurerpol., Suworowst. 19W5.
E. H. Rustad, 2. G., Handelsvermittl., Inh.: Erik Hansen Rustad, Prok.: Harald Carsten Rustad, Brauerst. 2/4, ☎ 431.
H. C. Rustad, 2. G., Sportausrüstung, Inh.: Harald Carsten Rustad, Jakobsst. 18.
Rustad, Erik H., Inh. d. Firma E. H. Rustad, Königl. Norweg. Konsul, Schulenst. 17, W 1, ☎ 4131.
— Harald Carsten, Inh. d. Firma H. C. Rustad, Prok. d. Firma E. H. Rustad, Nikolaist. 27W16.
Rusteik, M., Kol.-Hdl., Kalnez. St. 18, ☎ 3358.
Rusteiko, Stan., Wwe., Suworowst. 80W50
Rusterholz, Mich. Jos.', Farbenmstr., Aahöfsche Str. 1.
Rutenberg. Sieh auch Ruthenberg und Ruhtenberg.
— Lisette, Wäsch., kl. Ballastdamm 6.

W. Ruth,

Näh- und Strickmaschinen-Handlung.
Reparatur-Werkstätte!
Maschinen u. Bedarfsartikel für die Mechan. Schuhfabrikation.
Gegr. 1873.
Herrenstr. 25, Tel. 3311.

W. Ruth, 2. G., Nähmasch., Strickmasch., Schuhmasch. u. Gewehre, Inh.: Hugo Henning, Herrenst. 25, ☎ 3311.
Ruth, F., Frisiersalon und Wohnung: Schloßstr. 22.
— Ad., Materialverw., Hasenholmsches Ufer 15.
— Hel., Wirtin, Friedensst. 3.
— Johanna, Wirtin im Diakonissenhause, Friedensstr. 3.
— Osk., Hg., Schulenstr. 8, W. 11.
— **Wilh., Arzt, Frauenkrankh. u. Geburts**hilfe, Spr. 9—11 u. 5—6, Alexanderstr. 12, ☎ 2986.
Ruthe, Emilie, Schndrn., Alexanderst. 109
Ruthenberg. Sieh auch Ruhtenberg und Rutenberg.
— Alex., Hg., Mühlenst. 37W3.
— Alex., Töpfer, Wolmarsche St. 41W24
— Aug., Platzmstr., Schwarzhäupterstr. 2.
— E., Delikateßhdl., Münzstr. 5.
— Jak., Expreß, alte Mitauer St. 5.
— Joh., Kol.-Hdl., Pernauer St. 22a.
— L., Frl., Theaterboul. 9, W. 15.
Ruthenthal, Arv., Hg., Kirchhofsstr. 28.
— Felix, Hg., Kirchhofsst. 28.

Alexr Ruthing

sieh:

Rigaer Holzkontor, Alex. Ruthing.

Rig. Holzkontor Alexander Ruthing, 1. G., Inh.: Alexand. Karl Ruthing, Prok.: Adolf Hintz, Neust. 9a, Eing. von der kl. Jakobsst., ☎ 905, Wohlershof, ☎ 1605.
Ruthing, Alex. C., Inh. der Firma Rig. Holzkontor Alex. Ruthing, Altstadt 3.
Ruthmann, Amalie, Wwe., Matthäist. 22
— Amal., Wwe., Romanowst. 27W10.
— Ew., Hsb., Champetr. St. 71.
— Jan, Schlosser, Atgas. Weg 18.
— Rud., Maler, Romanowst. 53W19.
Rutkas, A., Kleiderhdl., Mühlenstr. 72.
— Aug., Dw., Brunnenst. 13.
Rutkast, Ernst, Maler, Färberst. 15W36.
Rutke. Sieh auch Ruttke u. Rudke.
— Alex., Maurer, Ritterstr. 77, W. 26.
— Anna, Wäsch., Teichstr. 13.
— Ed. Krist.', Fabrikbmt., Hapsalerst. 8.
— **Jan, Hsb., St. Fleischbesch., Revaler Str. 46, W. 1.**
— Jan, Maler, Romanowst. 29W16.
— Jurre, Auss., Revaler St. 39W6.
— **Krisch, Hsb., Kownosche Str. 12.**
— Wilh. Hans', Kontorbmtn., Kandauer St. 27a.
Rutkin, Nik., Maurer, Marienst. 87.
— P., Teehaus, Jaroslawsche St. 60.
— Rad., Hdlr., Kostromasche St. 5W5.
Rutkis, Andr., Dw., Domplatz 11, Q. 1.
— Fritz, Maler, Wolmarsche Str. 21.
— Fritz, Milchhdl., Säulenst. 30W1a.
— Jan, Schmied, Kalugasche St. 8W2.
— Krisch, Fuhrm., kl. Lagerstr. 8.
— Kath., Wwe., Helenenst. 27W14.
— Rob., Musiker, Kownosche Str. 12.
— Wille, Fuhrm., Artilleriestr. 61, Q. 11.
v. Rutkowski, Rud., KReg., Buchhltr., Ritterstr. 3.
— Bruno Rud.', Bankbmt., Ritterst. 3.
Rutkowsky. Sieh auch Rudkowsky.
— Alex., Bäcker, Pernauer St. 24W3.
— Awd., Wwe., Priv., Talsen.St. 13W2.
— Christ., Maurermstr., Oskarstr. 10.
— Hans, Zimm., Kojenholmsche Str. 8.
— **Herm., Hsb., Sternstr. 22, W. 14.**
— Jan, Bmt., Schreiberst. 1W6.
— Joh., Maurerpol., Karolinenstr. 40.
— Joh. Ed.', Zimmerpol., Feldst. 5W16.
— Jos., Tschlr., Helenenstr. 27, W. 41.
— Jos. Step.', Bahnbmt., Sprenkst. 34b.
— Konr., Fuhrhltr., Wolmar. St. 37W4,5
— Marie, Wwe., Moritzstr. 15.
— Mart., Goldschm., Antonienstr. 11.
— Minna, Schndrn., kl. Altonaer St. 4.
— Pet., Schuhm., Bauskesche St. 56.
— Paw. Ad.', KS, Akzisekontrol., Gertrudstr. 14, W. 9.
— Stan., Hg., Hospitalst. 37W5.
— W., Wächter, Jaroslawsche Str. 10.
— Wass., Markthdlr., kl. Bergstr. 11.
Rutoschin, Iw., Bmt., Jakobst. St. 6.
Rutsch, Karl, Telegr.-Bmt., Artilleriestr. 40, W. 52.
Rutschenewski, J., Hdlr., Dorotheenstr. 3.
Rutschewitz, Alfons, Kfm., Dorotheenst. 5a.
— Alfr., Tschlr., Gertrudst. 125W16.
— Mich., Dw., Sünderstr. 10, W. 6.
Rutschewski, Krist., Hg., Romanowst. 52.
— Julie, Wwe., Sappeurstr. 1, W. 17.
Rutsching, O., Bmt. d. Gasanst., Matthäistr. 27, W. 5.
Rutschinski, Alex., Bankbmtn., Albertst. 13
M. Ruttakas, 2. G., Nähmaschinen, Inh.: Michail Ruttakas, Weberstr. 20, ☎ 866.
Ruttakas, M., Inh. d. Firma M. Ruttakas, Theaterboul. 9, W. 11.
Ruttewitz, Franz Herm.', Reisender, Gertrudst. 59W2.
Ruttke. Sieh auch Rudke u. Rutke.
— Friedr. u. Andr., Schndr., Taubenstr. 9.
— Math., geb. Lukin, Wwe., Annenhofsche Str. 2.
Ruttmann, A., Geschäftsf. d. 2. Rigaer Gesellsch. gegens. Kred., Jakobsst. 2.
— Osk., Fleischer, kl. Lubahn. St. 7W8.
Rutzak, M., Zimm., Konradstr. 8.
— Ew., Bote, Suworowst. 63W1.
Rutzen, Adalb. Ferd.', Baron, vereidigter Rechtsanw., Spr. 5—6, kl. Münzstr. 3
Rutzky, H., Lehrerin, Kurmanowstr. 11.
Ruud, Osk., Bevollm. d. Firma Vacuum Oil Company, Elisabethstr. 89, W. 28, ☎ 3446.
Ruwen, Jan, Schlosser, Matthäist. 113.
Ruzel, J. A., Pastor, Religionslehrer, Marienmühlenstr. 22.
Rybak, Reinh., Schndr., Mühlenstr. 84.
— Krist., Priv., Artilleriest. 34W17.
Rybakow, Akul., Dw., Dünab. Str. 35.
— Alex., Schuhm., Ritterst. 75bW20.
— Alex., Tschlr., Palissadenstr. 20, W. 7.

Karl Grünberg, Matthäistr. № 54, im eigenen Hause, Telephon № 2402
Die besten Gummireifen der Welt.

Nur importierte Weine in grösster Auswahl.

Karl Grünberg, Matthäistr. № 54, im eigenen Hause. Telephon № 2402. Die besten Gummireifen der Welt.

— F. M., Former, Mühlgraben. Str. 6.
— J., Messerschm., Tulasche Str. 12.
— Jak., Hdlr., Witebsker Str. 25.
— Jefim, Hg., Dünaburger Str. 35, Q. 5
— M., Kfm., Moskauer Str. 21, W. 3.
— Max, Masch., Adselsche Str. 1.
— N., Kfm., Kaufstr. 4, l.
— Nil., Fleischhdlr., Moskauer Str. 112.
Rybalowski, Georg Timof.', Bahnbmt., Suworowstr. 92, W. 31.
— Anat. Al.', Marineleutn., Mühlenst. 37
Rybinski, O., Bahnbmt., Schreyenb. 1, 37
Rybnik, H., Zunahtm., Sprenkstr. 32.
— J., Schuhw.-Hdl., Sprenkstr. 32.
— M., Schuhw.-Hdl., Sprenkstr. 34.
Rybnikow, Pet., Fuhrm., Teestr. 3, W. 2.
Rybojat, Behr, Hdlr., Romanowst. 123 W 62
Rybolowski, Georg Tim.', Bahnbmt., Suworowst. 92.
Rybowski, Salom., Kassir., Mühlenst. 102
Rychalowski, Jw., Gärtner, Mühlenstr. 147
Rychlicki, E., Hsbn., Elisabethstr. 2.
— D. O., KA, Reichsb.-Bmt., Elisabethstr. 2, W. 3.
Rydenius, Kath., Wwe., Lagerstr. 53.
„Rygos Garsas", litt. Ztg., Redakt. u. Administrat., Elisabethst. 24 W 20.
Rykow, Pelag, Hsb., Jaroslaw. Str. 33.
— Alex., Hsb., Jaroslaw. St. 23 W 2.
Rylischkis, Thom., Bildh., Theresenst. 10
Rymkin, Pet. Jeg.', Bahnbmt., Station der Baltischen Bahn.
Rypinski, Mich. Ant.', Reichskontr.-Bmt., kl. Lagerst. 63.
Rysch, Akudin, Färber, Mühlgr. St. 9 W 27
Ryschow, Serg., Schuhm., Ritterstr. 111.
Ryß, Ark., Bmt., Wenden. St. 5 W 7.
— Jak., Mehlhdlr., Newast. 26, ☎ 2969
Rytschkow, A. J., Bahnbuchhltr., Kurmanowstr. 24, W. 4.
Saate, Amalie, verw. Rusching, Hsbn., Schlocksche St. 50.
— Mart., Bäckermstr., Schlock. St. 50.
Saalfeld, Bianka, Wwe., Industriestr. 10.
— Konstanze u. Marg., Auff., Industriestr. 10, W. 12.
Saapat, Mich., Steuerm., Honigstr. 5.
Saar, Art., Buchhltr., Säulenst. 44 W 1a.
— Anna, Wwe., Arsenalstr. 3, W. 7.
— Arth. Aug.', Fabrikbmt., alte Mitauer St. 46, W 1.
— Christ., Frl., Pension, Suworowstr. 106
— Herta, Hgn., Albertst. 9.
— Joh., Buchdr., kl. Schloßstr. 1, W. 7.
— Karl, Schlosser, Hospitalst. 23 W 17.
— Mich., Gärtner, Wendensche Str. 3.
— Pet., Schiffskapt., Schiffsst. 13 W 17.
— Rud., Justirer, Romanowst. 73 W 26.
— S., Frau, Pension, Marienstr. 4.
— Tennis, Postbmt., Birkenstr. 10.
Saard, Marie, Wwe., Aufw., Kreuzst. 2.
— Paul., Wwe., Ebelshöfsche St. 12.
Saarfels, Karl, Assistenzarzt am Armitsteadschen Kinderhosp., Mitauer Ch. 23
Saarik, Mikk., Masch., Ernestinenstr. 11.
Sabak, Jan, Tschlr., Artilleriestr. 51.
Sabak, Jur, Maler, Schreiberst. 1 W 1.
Sabakin, Aug., Frl., Karolinenstr. 21.
Sabanowski, Oss., Rohrleger, Marienst. 80
Sabatus, Em., Amts-Fleischermstr., Hsb., Marktstr. 1, ☎ 2491.
— Emil, Buchhltr., Orgelstr. 1.
Sabawnikow, Mich., Bmt., Mosk. St. 263
— Sem., Auff., Mosk. St. 263.
Sabbé, Sch., Holzhdlr., Pauluccist. 12 W 3.
Sabel, Gottfr., Stauer, Gymnastikstr. 20.
Sabelin, Nik. Vikt.', Leutn., Wendensche St. 26 W 28.

Sabeschinsky, G., Dr. med., Lungen, innere u. Kinderkrankh., Spr. 8—11½ u. 4—6½, Weberst. 1 W 3.
— Jach., Zahnheil-Kab., Spr. 9—4 und 3—8, Kalkst. 23 W 5.
Sabiauk, Joh., Schlosser, Nikolaistr. 79.
Sabiello, J., Telegr.-Bmt., Sprenkstr. 59
— Konst., Schuhm., Slawenst. 3 W 13.
Sablotzki, Amalie, Wwe., Antonienstr. 15
— Bolesl., Hsb., Twersche Str. 5.
— Fed., Former, Jägerstr. 1, W. 11.
— Hel., Wwe., Romanowst. 48 W 2.
— Minna, Schndrn., Färberst. 6 W 15.
— Nik., HR, Oberlehrer, Insp. d. Stadt-Handelsschule, Suworowst. 98.
— O., Schriftführn., Antonienstr. 15.
— Stan., Bahnbmt., kl. Palissadenst. 8.
— Vikt., Bmt., Schlocksche Str. 16a.
J. M. Sablowski, 2. G., Kolonialw., Inh.: Joh. Sablowski, Gertrudstr. 64 und Suworowst. 52, ☎ 4534.
Sablowsky, Carl, Bankbmt., Marienstr. 36.
— J., Schlosser, Säulenst. 98 W 11.
— Joh., Inh. d. Firma J. M. Sablowski, Sprenkst. 25 W 20.
— Joh., Müller, Brückenst. 20 W 12.
— Karl, Kellermstr., 1. Weidend. 25.
— Kas., Wächter, Kirchhofsstr. 7.
— Mar., Lehrerin, Alexanderst. 83 W 2.
Sabner, Dan., Gensd., Grobin. St. 1.
Saboklitzki, Alex., Seiler, Gregorstr. 9.
Saborny, S., Monop.-Verk., Schmiedestr. 70, W. 2.
Saborowski, Xawer, Bmt., Sadownikowstr. 18.
Sabotkin, Nik., Dw., Kirchenst. 17, W. 3.
Sabul, Rud., Tschlr., Mühlenst. 109.
Saburas, Oss., Müller, Peterholm. Str. 2.
Sachalder, Ant., Schlosser, Reval. St. 35
Sachalin, G., Hsb., Maistr. 16, W. 3.
Sachar, Abr., Klempnerei, Reval. St. 36
— Pet., Schndr., Säulenst. 64, W. 8.
Sachar-Babtowski, Johanna, Hebamme, Newastr. 26, W. 65.
Sacharenko, Gabr., Sort., Milchst. 9.
Sacharewitsch, Behr, Reepschl., Badstubenstr. 2.
— Bolesl., Bierbude, Sternstr. 31.
— Don., Kellner, Atgas. Weg 6.
— Stan., Vorarb., kl. Milchstr. 1, W. 3.
— W., Schmied, Sprenkstr. 69, W. 22.
— Wold., Schlosser, Adlerstr. 10, W. 1.
Sacharjew, Ant., Masch., kl. Lagerstr. 35.
Sacharitsch, Sim., Anker., Mosk. St. 277
Sacharkow, Raf., Vorarb., Kalnezeemsche Str. 84.
Sacharow, A., Schlosser, Sprenkstr. 47.
— A., Modew.-Hdlg., Alexanderst. 83.
— Alex., Artellschtschik, Sadown. Str. 11.
— Alex., Schlossermstr., Gertrudst. 64.
— Alex. Mich.', Bahn-Werkmstr., Palissadenstr. 25, W. 21.
— Alex. Serg.', Bahnbmtn., Romanowstr. 73, W. 8.
— Anna, Schndrn., Kalug. Str. 16.
— Art., Amtsbote, Dorpater Str. 26.
— Elisab., Wwe., Alexanderst. 108, W. 12
— Filat, Hsb., Bergstr. 12, Q. 1.
— H., Schlosser, Moskauer Str. 121.
— Jak., Hsb., kl. Palissadenstr. 4.
— Jw., Vorarb., Unionstr. 8, W. 6.
— Jw. Jls.', KR, Oberlehrer, Schulenstr. 14, W. 7.
— Lis., Kurzw.-Hdl., Baumstr. 7.
— Mik., Ankern., Friedrichstr. 1, W. 6.
— Nik., Kassir., Ritterst. 93, W. 2.
— Sach., Zimm., Jarosl. Str. 34, W. 7.
— Sam., Hsb., Baumstr. 7, W. 1.

— Serg., Bahnbmt., Romanowstr. 73.
— Sig., Zugf., Bergstr. 54.
— Trif. Sem., Hsb., Matthäist. 17.
— Wal. Jls.', Ing., Bahnbmt., Kaisergartenstr. 4, W. 3.
— Wass. Serg.', Techn., Romanowstr. 73
Sacharski, Oss., Dw., Gertrudstr. 62.
Sachartschenko, Mart., Gerichtsdiener, im Schloß, W. 52.
Sachartschuk, A. A., Kanzleibmt., Gertrudstr. 111, W. 5.
Sachermann, Berta, Wwe., Marienst 9
S. J. Sachs, 2. G., Gold- u. Silberw. Inh.: Samuel J. Sachs, Prok. Jsaak Sachs, Weberstr. 1, ☎ 3299
Sachs, Alide, Wwe., Ambosstr. 6.
— Elise, Schndrn., Oststr. 2.
— Friedr., Schlosser, Säulenst. 113.
— Heinr., Schlosser, Lootsenstr. 7.
— Hirsch, Hdlr., Marienstr. 3, ☎ 2761
— J., Putzw.-Hdl., Sprenkstr. 34c.
— Jak., HR, Tierarzt, Peterholmst.
— Joh., Montör, Schiffsst. 13, W. 19
— Melly, Schausp. am Stadtth., Pauluccist. 11, W. 6.
— S., Waschanst., Malerstr. 16, W. 3
— Sal., Rechtsanw., Thronf.-Boul. 6. ☎ 3938.
— Sam. J., Inh. d. Firma S. J. Sachs, Industriest. 1 W 14, ☎ 4675.
Johannes Sack & Co., 2. G., Techn. Artikel, Inh.: Joh. Sack und Leib Dannenhirsch, kl. Schmiedest. 18 ☎ 4960.
Sack, Abr., Hdlr., Säulenstr. 76, W. 41
— Abr., Zunahtm., Romanowstr. 112.
— Alex., Frisör, Schulenst. 12, W. 4.
— Anna, Kol.-Hdl., kl. Milchstr. 4.
— Berz, Schuhm., Mühlenst. 153, W. 2
— Ed., Hg., kl. Milchstr. 4, W. 3.
— Elise, Wwe., Karolinenstr. 39, Q. 13
— Gdali, Buchb., Sprenkstr. 11, W. 28
— Gusta, Strickerin, Sprenkstr. 46.
— J. S., Klempner, Mosk. Str. 179.
— Jan, Hsb., kl. Milchstr. 4.
— Jank., Klempn., Talstr. 18a, W. 8.
— Jeannot, Kfm., Marstallstr. 25, W. 6 ☎ 1047.
— Johannes, Inh. d. Firma Johannes Sack u. Co., Nikolaist. 23, W. 18.
— Jossel, Hg., Uferstr. 53, W. 2.
— Leibe, Zunahtm., Mosk. Str. 61.
— Rifka, Wwe., Jesuskirchenst. 1.
— Sal., Makler, Marienstr. 15, W. 6
— Sal., Lederhdlr., Romanowst. 77.
Sacke, C., Wwe., Lagerstr. 16, W. 6.
— Emilie, Wwe., Alexanderst. 190, W.
— Frieder., Frau, Küterstr. 11, W. 5
— Joh., Dw., Mühlenstr. 20, W. 11
— Ros., Frisöse, Schulenst. 7, W. 9.
Sackenfeld, Jan, Bierhdlg., Wolmar Str. 21.
— Rich. Joh.', Ing., Elisabethst. 3.
Sackheim, Jsaak, Mitinh. d. Firma Sassenhöfer Farbenwerke, Felliner St. 2 W. 3, ☎ 3272.
S. Sacks, 2. G., Wäsche, Inh.: Samuel Sacks, Kalkstr. 5, ☎ 1481.
Sacks, A., Hebamme, Münstereistr. 11.
— Ad., Sortierer, Kirchenstr. 4, W. 13
— Aug., Kol.-Hdlg., Marienstr. 117.
— Chaim, Buchb., Ritterstr. 79, W. 17
— Friedr. Friedr.', Kassir. d. A.-G. Otto Erbe, Suworowst. 116, W. 50
— Hessel, Hg., Mühlenst. 70, W. 1.
— Jak., Hsb., Schreyenbusch 2, 10.
— Jan, Vorarb., Bischofsst. 1, W. 14
— Js., Kfm., Thronfolgerboul. 17.

Ch. Jürgensohn, Weingrosshandlung, Wallstr. Nr. 20. Telephon Nr. 106.

— Karl, Bahnbmt., Alexanderstr. 26.
— Karl, Zimmerm., Matthäist. 74.
— Louise, Verk., Obststr. 8, W. 10.
— Mowscha, Hdlr., Gogolstr. 19, W. 16.
— Otto, Zimmerm., Gerberst. 8, W. 21.
— Pet., Maurer, Rujensche Str. 5.
— Pet., Strb.-Sch., Revaler Str. 41.
— S., Schndr., Sprenkstr. 43, W. 17.
— Sam., Inh. d. Firma S. Sacks, Pauluccistr. 19, W. 19, ☎ 4286.
— Schapsel, Kfm., Kalkstr. 27, W. 5, ☎ 2254.
— Sora, Wwe., Pauluccistr. 10, W. 6.
— Wera, Frl., Schmiedestr. 17, W. 2.
Sackson, Ant., Tschlr., Dünab. Str. 57.
— Oss. Ludw.', Bahntelegr.-Bmt., Dünaburger Str. 57, W. 5.
Sadde, Anna, Wwe., Gertrudstr. 107.
— Aurora Jul.', Auss., Dorp. St. 7.
— Jul. Ernst, Hsb., Dorp. St. 56, W. 10
— Nik., Buchhltr., Matthäist. 43, W. 20.
— Olga, Wwe., Kohlenstr. 16.
— Wilh., Reisender, Kirchenstr. 33, ☎ 3403.
— Wold., Bmt., Wallstr. 11, W. 5.
Saddin, Joh., Uhrm., Dorp. Str. 6.
— Tom., Hdlr., Marienst. 142.
Sadeiko, Janne, Former, Lermontowst. 6.
Sadit, Christ., Wwe., Schulenstr. 24.
Sadkowsky, A., Wwe., Säulenstr. 47.
Sadneek, Alex., Maurer, Reval. St. 89.
Sadocha, Luk., Schuhm., Gertrudstr. 111.
Sadokow, Jw., Hsb., Färberstr. 30.
— Jefr., Hsbn., Färberstr. 30, W. 1.
Sadonski, S. A., Generalagent der Don-Agrarbank, Pauluccist. 19, ☎ 5506
Sadonukis, Main, Hsb., Moorstr. 56.
Sadownikow's Armenhaus, Sadownikowstr. 20. Sieh Register Seite 2.
v. Sadowsky, Glafira, Schule u. Wohn.: Pauluccistr. 1, Q. 2.
— Rud., Bmt., Antonienstr. 6, W. 3.
Sadowsky, Ant., Tapez., Säulenst. 80.
— Jak., Tschlr., Kalugasche Str. 20.
— Jan, Maler, Ritterst. 88, W. 11.
— Jan, Packmstr., Artilleriestr. 46.
— Joh., Frisirsalon, Dünaburg. St. 57
— Jw., Schuhm., alte Mitauer St. 43.
— Konst., Schuhm., Tulasche St. 5.
— Otto, Schlosser, Ritterst. 111.
— Pauline, geb. Lankowsky, Apoth.-Wwe., Mühlenstr. 60.
— Pet., Buchhltr. d. Gasanst., Schützenstr. 7, W. 5.
— Pet., Fuhrm., Revaler St. 69.
— Pius, Werkmstr., Sternst. 31, W. 1.
— Polik. Jul.', Feldscher, Zementfabrik Poderaa.
— Sewerin Franz', Ing.-Mech., Martinshöfsche St. 10.
— Wold., Maurermstr., Pokrowst. 18.
Sadrak, Ludw., Tschlr., Ritterstr. 113.
Sadschewitsch, Ant., Schloss., Goldingerstr. 5
— Joh., Schlosser, Torfstr. 1.
M. J. Sadwornow, 2. G., Kolonialw., Inh: Mich. Sadwornow, Dünamarkt 5, ☎ 3628.
Sadwornow, Mich. Jw.', Inh. d. Firma M. J. Sadwornow, Kurmanowst. 16
Säckel, Hans, Schlosser, Alexanderst. 147a
v. Saenger, Charl., Wwe., Basteiboul. 11.
Sängerhort, Lokal: St. Johannis-Gilde, Dirigent: Emil Bitterlich.
Safiropulo, A. W., Generalswwe., Felliner Str. 1, W. 1.
Saflis, Adam, Weber, Altstr. 1.
Safonow, Alex., Sortierer, Seestr. 15.
— Alex., Schlosser, Soldatenstr. 4.
— Alex., Vorarb., Schreiberst. 1, W. 19
— Alexei, Bahnbmt., Dorotheenst. 16.
— Elis. Nik.', Wwe., Karolinenst. 25.
— Mar., Wwe., Marienstr. 49, W. 18.
— Sinaida, Wwe., Moskauer Str. 57.
Safro, Bernh., Kfm., Pauluccistr 8.
Safronow, Grig., Telegr.-Bmt., 2. Weidendamm, Güterbahnh. 3.
Saft, Rob., Hg., Romanowst. 80, W. 5.
Sagajewsky, K., SR, Dirig. d. Rigaschen Probir-Kammer, Mühlenstr. 43.
Sagalowitsch, M., Schuhm., Mühlenstr. 171.
Sage, Wilh., Hsb., Witebsker Str. 27.
P. Sager, 2. G., Getränke, Inh.: Pet. Sager, Wenden. St. 21, ☎ 4943
Sager, H., Masch., Lubahn. St. 15.
— Fritz, Zimm., Segelstr. 4, W. 1.
— Herm., Schlosser, Oststr. 4.
— Jak., Markthdlr., Marienst. 106.
— Ilse, Wäsch., Bachstr. 12.
— Joh., Hsb., Bierhdl., Alexanderstr. 144, ☎ 2554.
— Karl, Kutscher, Schützenstr. 13, W. 1.
— Krist., Dw., Matthäistr. 97, W. 5.
— M., Hsb., Moskauer Str. 273a.
— Mart., Maurer, Schiffsstr. 4, W. 2.
— Mik., Dw., Dorotheenstr. 11, W. 10.
— N. A., Reichsb.-Bmt., Suworowst. 80
— O. A., Kanzleibmtn., Matthäistr. 31.
— Pet., Inh. d. Firma P. Sager, Wendensche Str. 21.
— Pet., Schlosser, Artilleriestr. 40.
Sagert, Karl, Oberkutscher, Romanowstr. 37, W. 9.
Saglis, Wass., Koch, Gertrudstr. 74.
Sagorsky, Ad., Schuhm., Mitauer Ch. 28.
— Adam, Zimmerm., Altst. 2.
— Anna, Wwe., Hospitalst. 16, W. 20.
— Emilie, Wwe., Artilleriestr. 48, W. 6.
— F., Schlosser, Jakobstädt. Str. 1.
— Joh., Privat., Säulenstr. 110, W. 16
— Jos., Schlosser, Katholische Str. 40.
— K., Dw., Moskauer Str. 119, W. 8.
— Kupr., Dw., Mosk. St. 119.
— Mich., Schlosser, Konradst. 11, W. 6.
Sagorulko, Stef., Bahnbmt., Moorst. 48.
Sagosda, Marianne, Wwe., Matthäistr. 82
Sagrin, Georg, Bankbmt., Schiffsstr. 13.
Sahl, Mart., Stauer, Eisenbahnstr. 6.
Sahle, Emilie, Wwe., Dünamünd. St. 32
Sahlefeldt, Karl, Holzbildhauer, Pferdestr. 24 u. Schulenstr. 4.
P. Sahlit, 2. G., Trakteur, Inh.: Peter Sahlit, Karlsstr. 7.
Sahlit. Sieh auch Salit.
— Anna, Hsb., Grodnosche Str. 8.
— Anna, Wwe., Romanowstr. 62, W. 23.
— Ant., Tschlr., Pokrowstr. 11, W. 16.
— E., Schuhm., Alexanderst. 188.
— Emilie, Pension, Dorpater Str. 33.
— Emma, Frl., Gertrudstr. 52, W. 4.
— F., Bierhdlg., Bischofsst. 4, W. 1.
— J., Zimmerm., Revaler Str. 72.
— J. H., Kontrolh.-Bmt., Taubenstr. 33.
— Jak., Hg., Dorpater Str. 54, W. 1.
— Jak., Kutscher, Ritterstr. 43, W. 8.
— Jan, Dw., Sünderst. 30, W. 9.
— Jan, Hdlr., Pionirstr. 2, W. 2.
— Jan, Hsb., Kaukasische Str. 10.
— Jan, Hsb., Revaler Str. 89, W. 18.
— Jan, Kutscher, Säulenstr. 42, W. 4.
— Jahn, Maurer, Dorpater Str. 97.
— Joh., Diener, Säulenstr. 15.
— Joh., Hdlr., Bäckereistr. 7, W. 9.
— Joh., Maurer, Maurerstr. 8, Q. 3.
— Karl Pet.', Hg., Gertrudst. 89, W. 13
— Karol., Wwe., Karolinenstr. 31.
— Karol., Wwe., Kirchenstr. 25, W. 4.
— L., Hsb., Salwensche Str. 61.
— Mart., Feilenh., Alexanderst. 115.
— Mart., Vorarb., Kiefernstr. 5, W. 11.
— Mart., Zimmerm., Teichstr. 3.
— Mik., Walzer, Waffenstr. 6, W. 6.
— Pet., Bahnbmt., Säulenst. 77, W. 13
— Pet., Inh. der Firma P. Sahlit, Karlsstr. 7, W. 1, ☎ 4385.
— Pet., Landw., Kirchenstr. 30, W. 2.
— Pet., Tschlr., Helenenst. 4, W. 14.
— Rob., Schndr., Suworowst. 93, W. 40
— Rud. Sem.', Vorarb., Karolinenstr. 34
— Sus., Wwe., Gertrudstr. 107, W. 10.
— Tennis, Lampenw., Gymnastikst. 11.
— Wold., GS, Insp. der Stadt-Elementarschulen, Todlebenboul. 8.
Sahm, Gerh. Ed.', Korresp., Versohnsche Str. 3.
— Joh. Ed.', Kontorbmtn., Versohnsche Str. 3, W. 2.
— Julie, Wwe., Kirchenstr. 24, W. 7.
— Karl, Pfeifenm., Rujen. Str. 2.
— Kurt, Reval. Str. 28, W. 8.
— Pet., Maler, Artilleriestr. 43, W. 16
— Rob. Franz', Flaschenkontrol., Revalerst. 28, W. 8.
— Wilh., Schuhm., Talstr. 5, W. 22.
Sahme, Jul., Schlosser, Wenden. Str. 3.
Sahmit, Alex., Werkmstr., Romanowstr. 77.
Sahms, Ed. Jan', Werkmstr., Katharinendamm 20, W. 3.
— Wold., Lehrer, Matthäistr. 40, W. 10.
Sahn, Arved, Hg., Newast. 26 W. 83.
Sahnfeldt, Karl, Schlosser, Pet. Ch. 27
Sahr. Sieh Saar.
Sahrak, Minna, Wwe., Säulenstr. 97.
Sahrgs, Paul, Hsb., Schwenb. 5, 20.
Sahrit, Pet., Schlosser, Säulenstr. 102.
Sahrke, Jan, Steinh., Pokrowst. 13.
Sai, Emilie, Frl., Säulenstr. 86, W. 2.
Saibel, F., Schndr., Königstr. 41.
Saidenberg, M., Schuhm.-Bedarfsartikel, Herrenstr. 21, ☎ 3489, wohnt 28.
— M., Zunahim., Münstereist. 4, W. 1.
Saiding, Pet., Bäcker, Karolinenst. 42
Saidowski, Krischj., Hsb., Heizer, Rutzausche Str. 30.
Saidus, Jan, Masch., kl. Altonaerstr. 16.
Saje, Elisab., Verk., Laubstr. 12, W. 2.
— Emma, Schndrn., Artilleriestr. 11,
— Georg Ludw., Amts-Klempnermstr., Gertrudstr. 57, W. 1, ☎ 2034.
— Jul., Masch., Bärenst. 11, W. 11.
— Olga, Wäschehdl., Alexanderstr. 24.
Sajenko, Jewg., Bmt., Marienstr. 29.
Saiko, A., Hebamme, Sprenkst. 67, W. 22
Saikow, Joh., Drechsler, Alexanderstr. 50
— Alex., Hg., Mosk. St. 26.
— Andr. Pet.', Bmt., Wenden. St. 23.
— Otto, Hsb., Theringer Str. 28.
Saikowski, Wik., Schaffn., kl. Palissadenstr. 8.
Sailer, Friedr., Tapez., Gertrudstr. 102.
— Andr., Schmied, Gertrudstr. 102.
— Marie, Frl., Gertrudstr. 102, W. 8.
Sainas, Ferd., Dw., Elisabethst. 9, W. 14
Saimen, Ant., Maler, Grabenst. 45.
v. Sajonskowski, F., Kontorbmt., Schlocksche Str. 35a.
Sajonskowski, Math., Frl., Scheunenstr. 12, W. 3.
— Andr., Rentn., Bienenst. 8.
Saitschenko, Jw., Hsb., Tulasche Str. 11.
Saitschenkow, Paw., Restaurat., Moskauer Str. 99.

Karl Grünberg, Die besten Gummireifen der Welt.
Matthäistr. № 54, im eigenen Hause.
Telephon № 2402.

Eigene Filialen: Mühlenstr., Ecke der Suworowstr., Tel. 325. Hagensberg, Waldstr. 4a, Tel. 3950.
Weberstrasse, Ecke der Altstadt, Tel. 1569. Mitauer Chaussee 12, Tel. 3055.

Saitschenok, Grig., Trakteur, Suworowstr. 24.
— Feod., Tapez., Mosk. St. 109, W. 14
Saitz, Karl, Hsb., Moorstr. 16.
— Karl jun., Schlosser, Moorstr. 16.
— Rob., Maurer, Peterholm. St. 11.
Saizew, Anna, Frau, Säulenstr. 51.
— Anna, Wwe., Grodnosche Str. 1.
— Jes., Kol.-Hdlg., Tulasche St. 21.
— Kas., Töpfer, Dünamünd. St. 44a.
— Mich., Schaffn., Katholische St. 34.
— Mich. Gr.', Kfm., Ritterstr. 8, W. 8. ☎ 4274.
— **Wlad. Serg.', Bahnbmt., Säulenstr. 51**
Saizit, J., Schlosser, Bürgerstr. 9, Q. 1.
Saizow, Anna, Wwe., Pension, Dorpater Str. 33, W. 32.
— Jak., Artellschtsch., Industriest. 9, W. 6
— Irina, Wwe., Jaroslawsche Str. 11.
— Mar., Hsbn., Dorpater Str. 39, W. 2.
— T. O., Amts-Bürstenm.-Wwe., Bürstenhdl., Schmiedestr. 2.
Sakabaitis, S. R., Kol.-Hdlg., Dünaburger St. 72.
Sakas, Kas., Fuhrm., Augustenst. 6.
Sakasnoi, Anna, Wwe., Ritterst. 98.
Sakatis, Rob., Frisör, Mosk. St. 112.
Sake, Otto, Hsb., Jutestr. 9.
Sakelauski, Aug., Ankern., Hapsal. St. 36
Sakewitz, Jan, Dreher, kl. Altonaer St. 5
Sakewitsch, Jan, Masch., Moorst. 43a.
Sakian, Artemi Christ.', Techn., Bahnbmt., Säulenst. 55, W. 9.
Sakjas, Karl, Former, Schützenstr. 4.
Sakijew, Artem. Krist., Ing.-Architekt, Gertrudst. 70, W. 5.
Sakis. Sieh auch Sakkis.
— Anna, Wwe., Revaler Str. 58, W. 6.
— H., Hsb., Asuppensche Str. 5.
— Hild. Karl', Bankbmtn., Sandst. 20.
— Jan, Schndr., Seestr. 31, W. 3.
P. H. Sakke, 2. G., Kolonialw., Inh.: Peter Sakke, Küterstr. 8.
Sakke, Aug., Hg., Netzstr. 1.
— Bruno, Hg., Blumenstr. 6.
— E., Frisörgesch., Ambothen. St. 29.
— Ernst, Schuhm., Schlocksche St. 16.
— Fritz, Amts-Maurermstr., Revalerstr. 60 ☎ 5364.
— Jak., Maler, Unionstr. 3.
— Joh., Heizer, Petersburger Ch. 3.
— P., Ankern., Hasenholm. Ufer 8.
— Pet., Hsb., Inh. d. Firma P. H. Sakke, Mönchenstr. 1, W. 3.
Sakken, Jur., Fuhrm., Rujen. St. 6.
Sakkis. Sieh auch Sakis.
— Alex., Friseur, kl. Schmiedestr. 18.
— Andr., Hdlr., Peterholm. St. 3, W. 11
— Ant., Wwe., Bullensche Str. 4.
— Ed., Schndr., Suworowstr. 81, W. 18
— Ernst, Dw., Fruchtst. 16.
— Jak., Dw., Suworowst. 40.
— Jan, Bäcker, Sternstr. 9, W. 4.
— Jan, Hsb., Appusensche Str. 25.
— Jan, Hsb., Schreyenbusch 3, 7.
— Jan, Tschlr., Pionierst. 9, W. 8.
— Jan, Töpfer, Färberst. 23, W. 12.
— Jan, Zimmerm., Schreyenb. 7, 4.
— Joh., Hsb., Schreyenbusch 7, 4
— Joh., Hsb., Kfm., Revaler Str. 77.
— Joh., Maler, Matthäistr. 31, Q. 40.
— Krisch, Schndr., Seest. 29.
— Pet., Agent, Matthäist. 43, W. 8.
— Pet., Kutscher, Nordstr. 18.
— Pet., Zimmerm., Alexanderstr. 180.
— S., Schuhm., Katholische St. 5.
Sakkit, Andr., Schlosser, Nordstr. 12.
— Anna, Wwe., Schulenst. 25, W. 46.
— Ant., Dachd., Säulenst. 78, W. 14.
— Bernh., Schndr., Hapsaler Str. 24.
— Christ., Wwe., Sternstr. 22, W. 5.
— Dor., Wwe., Artilleriest. 23.
— Jak., Milchhdlr., Bärenstr. 9.
— Jan, Hg., 2. Weidendamm 2.
— Justine, Hsbn., Lehmstr. 11.
— Karl, Kleiderhdlr., Hsb., Salwen. Str. 54.
— Karl, Maurer, Artilleriest. 50, W. 8.
— Karl, Schndr.-Mstr., kl. Königsst. 11, W. 3, ☎ 2193.
— Karol., Kurzw.-Hdlg., Goldinger St. 17
— Mart., Hdlr., Augustenst. 6, W. 11.
— Mik., Fleischer, kl. Altonaer Str. 3.
Sakne, Jak., Maurer, Oskarstr. 3.
— Jan, Masch., Grabenst. 43.
— Joh., Hsb., Wolmarsche Str. 8.
— Joh., Hsb., Revaler Str. 34.
— Joh., Schlosser, Wolmar. Str. 8.
— Mart., Schndr., Alexanderstr. 99.
Saknin, Mar., Korresp., Säulenstr. 51.
Saknit, Mar., Wäsch., Gertrudstr. 91.
Sakow, M., Frl., Kalkstr. 11, W. 9.
— Phil., Feldscher, Schiffsst. 44.
Sakowitsch, Ant. Jos.', Fabrikmstr., Wenden. St. 41.
— Grig., Zimmerm., Behnen. St. 4.
— Jg., Heizer, Emmastr. 21.
— Jos., Glasm., Amboth. Str. 21.
— Kristine, Frau, Ritterstr. 66, W. 6.
— Rosalie, Wwe., Marienstr. 4a, W. 11.
Sakowsky, Alex., Zeichner, Schwartzenhofsche Str. 7, W. 3.
— Karl, Austr., Taubenstr. 41.
— Krist., Postbmt., Schwartzenh. Str. 7.
Sakranowitz, Paw. Jw.', vereid. Rechtsanw., Spr. 9½—11 u. 4—6, Thronfolgerboul. 3, ☎ 3045, wohnt Elisabethst. 14, W. 4.
Sakrewski, Ant., Schlosser, Jakobstädtische Str. 35, W. 1.
— Stan., Schlosser, Revaler St. 56.
— Theod., Dw., kl. Palissadenstr. 2.
Sakrschewsky, Wilh., Hsb., Abaush. Str. 2.
— Dim., Bmt., Gertrudst. 108, W. 10.
— Wlad., Schuhm., Gertrudst. 92, W. 4.
Sakrzewski, Marie, Hsbn., kl. Altonaer Str. 26.
Saks, J., Schmied, Matthäistr. 105.
— Jan, Gärtner, Amalienstr. 7.
— Reinh., Maler, Matthäistr. 67, W. 41.
Sakst, Aug., Tschlr., Gertrudstr. 3.
Sala, Mikk., Hsb., Gymnastikstr. 30.
Salais, Joh., Glasmaler, Eckauschestr. 1.
— A., Hsbn., Ambothen. St. 7.
— Pet., Expreß, Thronfolgerboul. 4.
— Pet., Schlosser, Ludwigsst. 2, W. 35.
Salaiskaln, Jan, Schmied, Goldinger Str. 2.
— J. J., Kameralh.-Bmt., Newastr. 14
Salakmentin, Kath., Wwe., Artilleriestr. 46.
„Salamander“, 2. G., Versicherungsges. in St. Petersburg, Generalagent in Riga: das Handlungshaus A. Kriegsmann & Co., Arsenalstr. 7, ☎ 273.
„Salamander“ Stahlwerke, Martinshofsche Str. 10, ☎ 1198. Sieh Thos. Firth & Sons.
Salamandra, Vers.-Ges., Generalinspektion: Bremerst. 5, ☎ 2220.
Salamann, A., Tschlr., Revaler St. 69.
— J., Hebamme, Revaler St. 69, W. 14
— Jan, Maurer, Pionierstr. 9.
Salap, Mich., Wächter, Alexanderstr. 149.
Salatko-Petrischtscho, Jw., Werkmstr., Revaler Str. 36, W. 8.
Salberg, Joh., Masch., Windst. 7.
Salbert, Anna, Aufw., Versohn. St. 2
— Jak., Former, Pionierst. 2.
Saldabol, Pet., Tschlr., Sprenkstr. 47.
Saldat, Pet., Masch., Seestr. 23, W. 16
Saldeneek, Anna, Wwe., Subbathschestr. 3
Saldis, Oss., Schlosser, Gertrudstr. 121.
Saldonis, Pet., Kleiderhdlg., Alexanderst. 113, W. 46.
Saldsieder, Alex., Bootsm., Sportverein Kaiserwald.
Saldukfenis, Karl, Schlosser, Katharinenstr. 2.
Salejew, Rachm., Hdlr., Sprenkst. 65.
Salemann, Betty, Frl., Alexanderboul. 6
— Chr., Schlosser, Revaler Str. 96.
— Ed. Ed.', Bankbmt., Friedensst. 4.
— Emmy, geb. Doebler, Gymnasiallehrn., Friedensst. 4, W. 15.
— Fanny, Börsenmakler-Wwe., Elisabethstr. 37, W. 6.
— Georg Wass.', Dr. med., Militärarzt, Newastr. 12, W. 8.
Saleneek, Jlja, Former, Alexanderstr. 170
— Pet., Bahnbmt., Säulenst. 44, W. 16
— Wilh., Schndr., Katholische St. 28.
Salenski, Paw., Bahnbmt., Kirchhofsstr. 16
v. Saleski, Alex. Ossip', vereid. Rechtsanw., Spr. 10—11 und 17—18, kl. Schmiedest. 24, W. 1, ☎ 973.
Salesky, Jw. u. Alex., Bahnbmt., Wolgundsche Str. 24.
— Jeg., Fuhrm., Katholische Str. 30.
— Joh., Diener, Romanowst. 52, W. 39.
— Joh., Maurer, Marienst. 129, W. 6.
— Jos., Maler, Gertrudstr. 133, W. 6.
— Kas., Not.-Schreiber, Wolgund. St. 9
— Konst., Wwe., Industriestr. 7.
— Ludw. Adam', Zollbmt., Säulenst. 60
— Paw. Pet.', Generalmajor a. D., Romanowst. 35, W. 12.
— Wlad. Pawl.', Leutn., Romanowst. 35
Saletzki, Anna, Näht., Suworowstr. 87.
— Jw., Wächter, Dorpater Str. 56.
— Kas., Schmied, Alexanderstr. 78.
— Vicent., Zimmerm., Windst. 31.
Salgal, Fritz, Tschlr., Charlottenst. 36.
Salgaller u. Stoljar, Eisenhdl., Dünaburger Str. 56, ☎ 3254.
Salgaller, W., Hdlr., Kurmanowstr. 16.
— Markus, Eisenhdlr., Marienstr. 18.
— W., Eisenhdl., Gogolstr. 6, ☎ 1598.
— Wulf, Privat., Marienstr. 24, W. 4.
— Wulf R., Ing., Alexanderst. 44, W. 11
Salgalw, Anna, Wwe., Helenenstr. 3.
Salgausky-Weber, Aug., Kutscher, Krebsstr. 5, W. 8.
Salin, Alfr., Dr., Elisabethstr. 16, W. 2.
Salinsky, Adam, Glasm., Dünam. Str. 36.
— Alex., Böttcher, Gymnastikst. 2.
Salisch, Ant., Bahnbmt., Romanowstr. 113
Salit. Sieh auch Sahlit.
— Alex., Feilenh., Sternst. 30.
— Alw., Schndrn., Suworowst. 83.
— Ant., Werkmstr., Wenden. St. 23.
— Aug., Maler, Gertrudst. 99.
— D., Privat., Segelstr. 9, W. 1.
— J., Ankern., Oskarstr. 18.
— Jak., Zimm., Suworowstr. 80, W. 46.
— San, Schndr., Säulenst. 100, W. 7.
— Jda, Wwe., Sprenkst. 47, W. 12.
— Jw. Pet.', vereid. Rechtsanw., Spr. 10—12 u. 16—18, Suworowst. 13, ☎ 1743.
— K., Tschlr., 1. Weidendamm 3, W. 35.
— Karl Marz', Hsb., Werkmstr., Schreyenbusch 2, 17.

Karl Grünberg, Matthäistr. № 54, im eigenen Hause. Telephon № 2402. Die besten Gummireifen der Welt.

Wein- u. Austern-Stuben
Basteiboulevard Nr. 3, Telephon Nr. 80.
Otto Schwarz.
Wein- Delikatessen- u. Cigarren-Lager
Basteiboulevard, Ecke der Kalkstrasse.

— Otto, Töpfer, Marienstr. 80, W. 14.
— Pet., Hsb., Friedrichsholm. Ufer 11.
— Pet. J., Polizeibmt., Timotheusstr. 1.
Salitzki, Jos., Wwe., Dorpater Str. 99.
— Step., Polier, Dorp. St. 99, W. 17.
Saljukow, Abdul, Hdlr., Mosk. Str. 42.
Saljum, Karl, Milchhdlr., Brückenst. 9.
Saljutinski, Ottilie, Hsbn., Karolinenstr. 7, W. 3.
Salkaln, Jak., Schlosser, kl. Bauskesche Str. 33.
— Ed., Kol.-Hdlg., Ritterst. 77.
— Jan, Schlosser, Sternst. 11, W. 3.
— Joh., Hdlr., Artilleriest. 21.
— Joh., Hdlr., Artilleriest. 6.
— Karl, Maurer, Laboratoriumst. 28.
Salkaun, Kol.-Hdlg., Laboratoriumst. 9.
Salkin, Basse, Eliasstr. 16, W. 2.
— Sch., Schndr., Romanowstr. 110.
Salkind, A., Arzt, Spr.: 9—11 u. 4—6, Moskauer Str. 65, ☎ 1962.
— Enta, Wwe., Elisabethst. 22, W. 6.
— Jette, Strickanst., Dorpater Str. 26.
Salkowsky, H., Fleischer, Kurmanowstr. 20b
— Anna, Wwe., Säulenst. 20, W. 27.
Sall, Minna, Wwe., Abgulden. St. 21.
Salla, Pet., Modew.-Hdl., Schreyenb. 3, 17
— Paw., Buchhltr., Sprenkstr. 34a, W. 9
Sallap, Jan, Stauer, Hapsaler Str. 3.
— Joh., Vorarb., Hapsaler Str. 3.
— Lise, Hausverw., Hapsaler Str. 3.
Salle, Joh., Schndr., Katholische Str. 13.
— Joh., Verwalt., Katholische Str. 13.
— Osk., Schlosser, Gertrudstr. 86, W. 6.
Salleistkaln, Pet., Maler, Pernauerstr. 19a
Salleneek, Jak., Glockenstr. 7, W. 4.
Saller, H., Schndrn., Marienstr. 5.
— Anna, Schndrn., Sprenkst. 7, W. 3.
— M., Wwe., Hospitalst. 12, W. 5.
Sallin, A., Hebamme, Sprenkstr. 63.
— Jak., Fabrikmstr., Ernestinenstr. 6.
— Jak., Schndr., Marienst. 101.
— Jak., Schndr., Sprenkstr. 23, W. 16.
— Jan, Schlosser, Säulenstr. 95, W. 10.
— Reinh., Hg., Säulenstr. 83, W. 18.
— Vikt., Schmied, Matthäistr. 50a, W. 4.
Salling, J., kr, Marienst. 122.
— Mik., Maurer, Marienst. 122.
— Nat., Handschuhnäht., Herrenstr. 26.
Sallneek, Ernst, Heizer, Antonienstr. 11.
Sallum, Mar., Wwe., Hospitalstr. 14.
Sallup. Sieh auch Salup.
— Alfr., Schlosser, Moorstr. 15.
— Anna, Hsbn., Moorst. 15.
— Ernst, Hsb., Dünamünd. Str. 18c.
— Karl, Schuhm., Dünamünd. Str. 18c.
Salmann, Anna, Hsbn., Pinkenhöffsche Str. 2.
— Dav., Maurer, Grotenst. 1.
— Leiser, Kurzw.-Hdl., Lagerstr. 28.
— Mart., Tschlr., Schreyenbusch 8, 13.
Salmanowitz & Co., 2. G., Holz, Kommanditges., einz. off. Gesellsch.: Wilhelm Salmanowitz, Jesuskirchenstr. 7, ☎ 3577.
Salmanowitz. Sieh auch Salmonowitz.
— Esna, Frau, Sadownikowst. 2, W. 7.
— J. S., Kfm., Jesuskirchenstr. 7, W. 3.
— Jos., Hsb., Jesuskirchenstr. 7/9.
— Laser, Makler, Säulenst. 33, W. 26.
— Leo, Jesuskirchenst. 7.
— Wilh., Cand. rer. merc., einz. off. Gesellsch. d. Firma Salmanowitz u. Co., Jesuskirchenstr. 7, W. 9.
Salmansohn, S., Mehlhdl., Mosk. Str. 42.
— W., Schuhm., Moskauer Str. 42.
Salmejahn, Lihbe, Wwe., Grabenst. 11.

Salmin, Anna, Wwe., Romanowstr. 38.
— Andr., Schndr., Marienst. 86, W. 11.
— Ed., Montör, Gerberst. 5.
— Elisab., Kurzw.-Hdl., Schlock. Str. 1.
— Fritz, Töpfer, Theringer St. 14.
— Hedw., Hsbn., Oskarst. 10, W. 9.
— Heinr., Schiffskapt., Katharinenstr. 10.
— J., Fuhrm., Revaler Str. 69.
— J., Holzhdlr., Hofesstr. 6.
— Jak., Kol.-Hdl., Atgas. Weg 7, W. 8.
— Jan, Expreß, Dorotheenst. 15, W. 4.
— Jan, Holzverk., Marktst. 2W16.
— Jan, Schmied, Petersb. Ch. 97.
— Jessy, Wwe., Windstr. 6.
— Joh., Fuhrm., Martastr. 3, W. 3.
— Joh. Joh.', Fabrikbmt., Asylst. 24.
— Jur, Bahnbmt., Dünaburger Str. 21.
— K., Mech., Matthäist. 50, W. 37.
— Karl, Tschlr., Gerberst. 13, W. 15.
— Krisch, Maler, Theringer Str. 14.
— Lawise, Wwe., Kirchhofsstr. 4.
— Marie, Masseuse, Windstr. 6.
— Marie, Schndrn., Nordeckshöf. St. 12
— Mart., Messerschm., Segelstr. 9, W. 2.
— Mart., Reepschl., Sadownikowstr. 37.
— Mary, Wwe., Ballastdamm 62.
— Mikk., Zimmerm., Eugenienstr. 4.
— Pet., Hdlr., Marienstr. 32, W. 13.
— Pet., Vorarb., Duntenhofsche Str. 15.
— Ph., Wächter, Gertrudstr. 123, W. 31
— Regina, Wwe., Laubstr. 22.
— Wally Jak.', Hgn., Schlocksche St. 1.
— Wilh., Maler, Gerberstr. 5, W. 36.
Salmkaje, Andr., Huthdl.: Sandstr. 1,
Salmonowitz. Sieh auch Salmanowitz.
— Reisa, Wwe., Königsst. 43, W. 2.
— Rosa, Strickanst., Dorp. St. 21.
— S., Dr. med., Spr. 9—10½ und 5—6, Weberstr. 9, ☎ 2910.
— Wilh., vereid. Rechtsanw., Weberst. 9.
Salne, Pet., Hdlr., Gertrudstr. 34, W. 12.
— Jak., Brothdl., Dorpater Str. 26.
Salneek, Karl, Ankern., Hasenholm. Uf. 11.
— Joh., Zimmerm., Ritterstr. 147.
Salnik, A. A., Lederhdlr., Newastr. 9.
— Mich., Schndr., Grodnosche Str. 7.
v. Salnikow, Emilie, Wwe., Gertrudstr. 44.
Salnikow, Alex., Kol.-Hdl., Jarosl. Str. 80.
— B., Holzhdlr., Romanowst. 53, W. 17
— Leib, Lederhdl., Suworowstr. 28.
— Nik., Hsb., Sprenkstr. 36, W. 1.
Salnin, Chr., Portier, Architektenstr. 1.
— Wilh. Jan.', Bahnbmt., Moskauer Str. 129.
Salo, Ernst, Töpfer, Ritterst. 85, W. 1.
Salomon, Abr., Hdlr., Mosk. Str. 56.
— Ed., Zimmerm., Färberst. 15, W. 25.
— Jos. Ant.', Ing., Rodenpoiser Str. 66.
Salomonow, Sem. Schaie', Chem., Mühlenstr. 71, W. 1.
— Hirsch, Hdlr., Sprenkst. 2, W. 27.
— Mowscha, Dentist, Marienst. 1, W. 6.
— Schaje, Kfm., Mühlenst. 71, W. 1.

J. Salomonsohn, 2. G., Manufakturw., Inh.: Itzig Moses Salomonsohn, Rathausplatz 1, ☎ 2537.

L. S. Salomonsohn, 1. G., Leder und Felle, Inh.: Laser Salomon Salomonsohn, Prok.: Rachel Salomonsohn, und Boruch Salomonsohn, Arensburger Str., Tel. 224.

Salomonsohn, Boruch, Prok. d. Firma L. S. Salomonsohn Albertstr. 4, W. 7.
— Abr., Schndr., Gertrudst. 72, W. 7.
— F., Mützenm., Romanowst. 48, W. 5.
— Herm. B., Blumenhdl., Alexanderstr. 19, ☎ 3049.

— Itzig Mos., Hsb., Inh. d. Firma J. Salomonsohn, Marienstr. 5, W. 5.
— Laser, Inh. der Firma L. S. Salomonsohn, Packhausst. 5, ☎ 1794.
Salow, Karl, Wächter, Mühlenstr. 19.
Salpeter, Jak., Bäcker, Alexanderstr. 151.
— Ida, Hsbn., kl. Lagerst. 15.
— Joh., Diener, Georgenstr. 5, W. 7.
— Mich., Tschlr., Dorotheenst. 50.
— Nat., Wwe., Talsen. St. 9.
— Osw., Mech., kl. Lagerst. 15.
— Pet., Kol.-Hdl., Nikolaistr. 8.
Salpow, Jan, Kolport.. Grabenst. 43.
Salschupin, Rechtsanw., Thronfolgerboul. 2, ☎ 4326.
Salsirn, Aug., Exped., Suworowstr. 93.
— Jan, Schndr., Suworowstr. 93.
— Ludw., Dw., Alexanderstr. 112.
Saltais, Jan, Dw., Schwimmstr. 10.
— Jur., Gemüsehdlg., Lagerst. 10.
Saltanow, Serg. Alex.', SR, Friedensrichter, Matthäistr. 16, Tel. 3541.
Salte, Andr., Hsb., Adselnsche Str. 10.
Saltin, Mart., Schndr., Schiffsst. 13.
— Pet., Dw., Arsenalst. 7, W. 10.
Saltupp, Ed., Sattlerwerkst., Mühlenstr. 69, wohnt Mühlenstr. 67, W. 12.
Saltykow, Pet., Artellschtsch., Romanowstr. 17, W. 26.
— Luka, Korbm., Mosk. St. 108.
Saltze, Jak., Lieferant, Ambosst. 6.
Saluba, Alex., Schlosser, Windst. 26.
Saluk, Ad., Hdlr., Slavenstr. 3.
Salum, Jak., Hsb., Hofesstr. 20, W. 1.
— Herm., Zimmerm., kl. Lagerst. 43.
— Jan, Schlosser, kl. Lagerstr. 43, W. 3.
— Jan, Tschlr., Säulenst. 9, W. 33.
Salup. Sieh auch Sallup.
— Cäcilie, Schndrn., Hagensbergerstr. 4.
— Fritz, Hsb. Hagensberger Str. 4.
— Fritz, Maurer, Taubenst. 28.
— Krisch, Hsb., Schreyenbusch 1, 18.
— Pet., Hsb., Stationsstr. 12.
Salutzki, Marie, Teeh., Kathol. St. 15.
— Jos., Heizer, Revaler Str. 40, W. 4.
Salz, Rob. Joh.', Techn., Friedensst. 35.
— Sofie, Hsbn., Petersb. Ch. 44, W. 1.
Salzberg, Abr., Buchhltr., Schmiedest. 75
— Ed., Schlosser, Heinrichsstr. 18.
v. Salzmann, Theod. Karl.', HR, Pristaw, Kaiserwald, Hamburgerstr., ☎ 641.
— Helene, Henr. u. Marg., Frl., Suworowstr. 39, W. 20.
— M., Wwe., Suworowstr. 39, W. 20.
Salzmann, Alex., Bautechn., Gertrudstr. 61.
— Alex., Schlosser, Revaler Str. 85.
— Amalie, verw. Lukmann, geb. v. Struve, Hsbn., Gertrudst. 61, W. 1.
— Andr., Maler, Helenenstr. 4, W. 36.
— Andsch, Fuhrm., Suworowstr. 97.
— Aug., Expreß, Färberst. 6a.
— Bernh., Dw., Revaler Str. 80.
— Emma Wwe., Revaler Str. 46, W. 9.
— F., Mstr., Burschenstr. 1, W. 3.
— Gers., Schndr., Romanowstr. 104.
— J., Bierhdl., Matthäistr. 100.
— J., Kol.-Hdl., Matthäistr. 137.
— J., Schuhm., Moskauer Str. 251a.
— Joh., Artellschtsch., 1. Weidendamm 2.
— Joh., Schlosser, Kaisergartenstr. 6a.
— Jul., Schmiedemstr., Rjäsansche Str. 2.
— Karl, Schlosser, Pokrowstr. 10, W. 16.
— Karl, Tschlr., kl. Palissadenstr. 10.
— Lihbe, Wwe., Theresenstr. 2.
— Lisa, Frau, Zabeln. St. 6.
— Lisa, Wwe., Hausverw., Asylst. 23.
— Ludw., Kellner, Romanowstr. 26.
— M., Dw., Gertrudstr. 43.

Karl Grünberg, Matthäistr. № 54, im eigenen Hause. Telephon № 2402.
Die besten Gummireifen der Welt.

Nur importierte Weine in grösster Auswahl.

Karl Grünberg, Matthäistr. № 54, im eigenen Hause. Telephon № 2402. Die besten Gummireifen der Welt.

— M., Expreß, Helenenst. 4.
— Marg., Wwe., Nordeckšh. Str. 2, Q. 1.
— Mowscha, Hsb., Jakobstädt. Str. 17.
— Olga, Wwe., Wäsch., Dorpat. St.99.
— Wilh., Vorarb., Dampfstr. 94.
Samarajew, Nik. Jw.', Bahnbmt., Romanowstr. 73, W. 11.
Samberg, Joh., Fleischer, Sternstr. 9.
Samblowski, Aug., Dekorationsmaler, kl. Palissadenstr. 9, W. 4.
— Franz., Wwe., kl. Palissadenst. 9.
— Frieder., Wwe., Gertrudst.106, W.20
Sambran, Rich., Hdlr., Augustenst. 7.
Samel, Andr., Hdlr., Lehmstr. 12, Q. 2.
v. Samen, E., Georgenstr. 9, W. 6.
Samenbauverband, Baltischer, Kalkst. 7. ☎ 3021, Niederlage: Sandst. 19.
Sametz, Georg, Frisirsalon, Revaler Str. 28.
Sametzki, Leon Karl', Zeichner, Alexanderst. 94, W. 16.
Sch. Samilski, 2. G., Holz, Inh.: Schaie Samilski, Königsstr. 32 ☎ 3304.
Samilski, Schaie, Inh. d. Firma Sch. Samilski, Königsst. 32, W. 21.
Samitzki, Off., Hdlr., Dünaburg. St. 44
Samkonow, Marie, Wwe., Sadownikowstr. 18.
Samkow, Hel., Schlockische St. 10bW8.
Samlowsky, Jan, Drechsl., Champetresche Str. 111.
Sammi, Willi, Tschlr., Suworowst. 80.
Sammul, Ant., Former, Thering. St.50.
Samochwalow, Jw. J., Kontrolh.-Bmt., Dünaburger Str. 17, W. 11.
— M., Schuhm., Katholische St. 33.
Samoilow. Sieh auch Samuilow.
— A. A., Leutn., Matthäistr. 49, W. 9.
— Jsidor, Brückenauff., Schiffsst. 13.
— Nik., Klarirer, Schiffsstr. 13, W. 6.
Samostik, Off., Kassir., Seestr. 29, W. 12.
Samowitsch, Berta, Frau, Ritterstr. 82.
— Paw., Schuhm., Ritterstr. 74, W. 3.
Samsel, Pet., Schaffner, Petersb. Ch. 6.
Samson, Alw., Frl., Romanowstr. 62.
— Ernst, Maler, Muckenholmst. 33.
— Otto, Hg., Newast. 14, W. 25.
v. Samson-Himmelstjerna, Alfred, Boniteur, Packhausstr. 3, W. 7.
— Edgar, Boniteur, Antonienstr. 10, W. 7, ☎ 1661.
— Frdr., Sekr. der Ritterschafts-Kanzlei, Stadtverordn., Jakobsstr. 12.
— Guido, Dir. d. Kaiserl. Musikschule. Peter-Paulstr. 2, W. 10, Tel. 3625.
Samsonow, Anna, Wwe., Kurmanowstr. 23W8.
— Henr., Telegr.-Bmtn., Hilchenstr. 3.
— Jw., Schlosser, Palissadenst. 32.
— Jw. u. Nikita, Wagenb., Jakobstädt. Str. 7, W. 2.
— M., Wwe., Sadownikowstr. 18, W. 12.
— Marie, Wwe., Gertrudstr. 121, W. 64.
— Wass., Bäcker, Moskauer Str. 67.
— Wass. Dmitr.', Maurerpol., Wolmar. Str. 31, W. 19.
Samtin, Fritz, Hsb., Schreyenbusch 1, 27.
— Karl, Hsb., Artilleriestr. 63, Q. 1.
— Kath., Hsbn., Zeltstr. 1.
— Louise, Schndrn., Sprenkstr. 58, W. 9.
— Marg., Lehrerin, Zeltst. 1.
Samuel, Andr., Hdlr., Lehmstr. 1.
— Ed. Joh.' Buchhltr., Antonienstr. 15.
— Ernst, Schmied, Marienstr. 113.
— J., Maler, Schiffsst. 22, W. 4.
— Joh., Schlosser, Hospitalst. 9W37.
— Joh. Georg', Bankbmt., Pernauer Str. 23, W. 8.
— Krist., Schndrn., Marienstr. 113.
— M., Wwe., Suworowstr. 8, W. 14.
— Max, Fleischer, Hospitalstr. 26.
— Mich., Dreher, Pionierstr. 3, W. 31.
— Pet., Gärtner, Nikolaist. 67a.
— Peter, Hg., Kaisergartenstr. 1, W. 2.
— Pet., Holzwr., Ernestinenstr. 3.
— Wold. Petrow., vereid. Rechtsanwalt, Spr. 9—11 u. 4—5, Mühlenstr. 64. ☎ 2582.
Samuilow. Sieh auch Samoilow.
— Afan., Tschlr., Jaroslawsche St. 35.
— Grig., Vorarb., Mühlenst. 135.
— Safron, Hsb., Jaroslawsche Str. 89b.
Samuilowitsch-Feigin, M., Frauenärztin, Spr. 10—12 u. 4—5, Suworowstr. 17. ☎ 4579.
Samul, Jan, Schmied, Matthäistr. 99.
— Jan, Fuhrm., Artilleriest. 67.
— Marie, Wwe., Torgel. St. 6, W. 5.
Samuschkin, Andr., Konditor, Gertrudstr. 45, W. 5.
Samussjew, Eugenie Vikt.', Zollbmtn., Basteiboul. 9a, W. 6.
Sand, Abel, Hdlr., Jakobstädt. Str. 8.
Sandau, Ed. Andr., Fabrikbmt., Sprenkstr. 29, W. 4.
— Erna, Lehrerin, Sprenkstr. 29, W. 4.
— Jan, Bäcker, Moorst. 22.
— Karl, Weber, Weißenhof. Str. 6b.
Sandberg, Aug., Tschlr., Suworowstr. 82.
— Aug., Postbmt., Marienst. 103, W.1.
— Bernh., Gerber, Seestr. 15.
— Berth. Matth.', Strb.-Bmt., Schiffsstr. 16, W. 7.
— Christ., Zimm., Wolmarsche Str. 13.
— Elis., Wwe., Seestr. 17, W. 1.
— Ernst, Oelmüller, Zabeln. St. 2.
— Ernst, Werkmstr., Romanowstr. 75.
— F., Kutscher, Mitauer Ch. 17, W. 6.
— Georg, Oelmühle, Zabeln. St. 2.
— Georg, Schlosser, Eugenienst. 18.
— Jak., Schlosser, Rumpenh. Str. 21.
— Joh., Heizer, Alexanderstr. 145, W. 3.
— Joh., Kellner, Bauskesche Str. 32.
— Joh. Petrow.', Feldscher, Alexanderstr. 153, W. 12.
— Julie, Wwe., Laborator. Str. 14.
— Karl, Schndr., Suworowstr. 80.
— M., Holzhdlr., Elisabethstr. 22, W. 29.
— Marie, Fabrikbmtn., Antonienstr. 15.
— Mart., Holzwr., Kohlenst. 16a.
— Mart., Zimm., Tuckumerstr. 13, W. 6.
— Mich., Schndr., Feldstr. 2, W. 7.
— Mich., Schuldiener, Rodenburg. Str.
— P., Maurer, Marienst. 8, W. 9.
— Pet., Hdlr., Mühlenst. 107, W. 6.
— Willis, Hg., Säulenst. 49a, W. 26.
— Wold., Montör, Dorpater St. 87.
Sande, Joh., Schuhm., Ziegelst. 7, W.10
— Jw., Sattler, Revaler Str. 63, W. 13.
— Mart., Exped., Revaler Str. 65, W. 14.
— Pet., Schmied, Artilleriest. 73.
Sandel, Pet., Kol.-Hdl., Sprenkstr. 34.
— Ed., Tschlr., Matthäistr. 85, W. 7.
Sander, E., Schlosser, Säulenstr. 96.
— Amalie, Frl., Artilleriestr. 5, W. 9.
— Andr., Gießer, kl. Bullen. St. 7.
— Ant., Vorarb., Wilnasche St. 17.
— Christ., Wwe., Newast. 9W50.
— Ed. Joh., Werkmstr., Romanowst.71.
— Eug. Ed.', Werkmstr., Säulenstr. 64.
— Helene, Klavierlehrn., Newast. 9.
— Hulda, Kontorbmt., Dorotheenstr. 13.
— Jak., Monteur, Dorotheenstr. 16, W. 5.
— Jan, Maurer, Artilleriestr. 51, W. 2.
— Jan, Schmied, Ritterst. 12, W. 8.
— Jeannot, Werkmstr., Romanowstr. 9
— K., Hdlr., Marienst. 22.
— K. K., Revis. u. Instr. d. Kommerzabt. d. R. O. E., Altstadt 8, Q. 4.
— Karl, Gärtner, Brückenstr. 9.
— Leonh., Werkmstr., Gertrudstr. 43.
— Math., Wäsch., Talst. 18b.
— Mart., Ankern., Kojenholm. Str. 1
— Mich., Gesanglehr., Parkst. 3, W.
— Mik., Zimm., Fuhrmannsstr. 28, W.
— P., Klosterstr. 19, W. 8.
— Wilh., Tschlr. Friedensstr. 29, W.
— Wold. Ed.', Holzwr., Hermannst.
Sanderbeck, Christine, Schndrn., Lagerstr.
Sandersohn, E., Dw., Neustr. 25, W. 1
— Ernst, Kol.-Hdl., Sadownikowstr. 28.
— Eva, Schndrn., Dorpater St. 26.
— Gust., Kol.-Hdlr., Marienstr. 48.
— H., Kol.-Hdl., Pauluccistr. 8.
— Hans, Hsb., Abgulд. Str. 4.
— Hans, Klavierst., Ritterstr. 53, W.
— Karl, Malermstr., kl. Sandst. W. 2, ☎ 4810.
Sandin, Wilh., Schuhm., Alexanderstr. 134.
Sandgreen & Steenberg, 2. G., Schreibmaschinen, Inh.: Otto Sandgreen und Hjalmar Steenberg, Neustr. 2 ☎ 5028.
Sandler, Chaje, Wwe., Säulenstr. 76.
— Juda, Hdlrn., Katholische Str. 33.
Sandmann, A., Mstr., Marienstr. 45.
— Dav., Dw., Poststr. 6, W. 4.
— K., Hsb., Kalkofenstr. 22.
— Pet. Jan', Artellschtschik, Steinstr. 9
— Vikt., Buchhltr., Säulenstr. 75.
Sandner, Phil., Zitherlehrer, Marienstr.
Sandowsky, S., Hsb., Wolgund. Str. 10
— M., Kellner, Säulenst. 57, W. 17.
Sandreiter, Jan, Maurer, Lagerstr. 60
Sandt, Chr., Friseur-Amtsmstr., Segelstr.
— Aug., Auss., Pokrowst. 11, W. 8.
— Jak., Priv., Nikolaist. 70, W. 4.
— Th., Frisir-Salon, Säulenstr. 12, W.
— Th., Friseur-Amtsmstr., Geschäft u. Wohnung: Alexanderstr. 39.
Sanewaldt, Ludw., Schuhm., Wolmarsche Str. 31.
Sanewski, Bron. Stan.', Rittmstr., Katharinendamm 26.
Sanftleben, Elis., Kfm.-Wwe., Marienstr. 49, W. 9.
Sangailo, Stan., Masch., Ritterst.
Saniks, Joh., Zimm., Sappeurstr. 1, W.
Sanio, Jul. Joh.', Apothek., Gregerstr.
— Viktor, Violinlehr., Newast.25, W.
Sanitäts-Kommission, Städt., Johannishof 5, ☎ 573. Sieh Register Seite
„Saniar", Vereinigungs-Geschäft, Inh. Kamenetzki, Kontor: Turmstr. 29 T. 124, Depot: Waggonstr. 7, Tel. 1
J. Sankewitsch, 2. G., Handelsvermittl. Inh.: Joh. Sankewitsch, Neust. ☎ 4752.
Sankewitsch, Marie, Frl., Sprenkst. 3
— Joh. Joh.', Fabr.-Bmt., Alexanderstr. 146, W. 1.
Sanko, Ab., Böttcher, Lubahn. Str.
Sankowsky Fritz, Maurer, Hofesstr. 4.
— Christ., Schuhm., Mitauer Ch. 10.
— Jul., Hdlr., kl. Lagerstr. 18.
Saostrowski, Jw. Mich.', Ing., Matthäistr. 44, W. 3.
Sapatsch-Sapotschinski, Bogum. Dar. Bahn-Hebamme, Säulenst. 49, W.
Sapatzki, Pet., Schndr., Dorp. St. 4.

Ch. Jürgensohn, Weingrosshandlung, Wallstr. Nr. 20 Telephon Nr. 106

Sapelsohn, D., Schuhm., Gertrudstr. 47.
— K., Schndr., Ritterstr. 44, W. 23.
Sapenin, Ewd., Hsb., Moskauer Str. 103
— M. W., Frl., Kanzleibmtn., Jaroslaw. Str. 64.
— Wass., Hsb., Jaroslaw. Str. 64.
Sapet, Jan, Kolport., Laubst. 10.
Sapin, Wass. Pet.', Zollbmt., Friedensst. 19, W. 6.
Sapoga, J., Lampenhdl., Marienstr. 10a.
Sapolski, Alex., Hg., Matthäistr. 48, W. 18.
— J., Waggonb., Helenenst. 7, W. 13.
— Marie, Alex.', Hgn., Matthäist. 48.
Saposchkow, Wass., Hg., Popowstr. 8.
Saposchnik, Abr., Schuhm., Palissadenstr. 29, W. 16.
Sappal, Krisch, Fuhrm., Pokrowstr. 12.
— Alex. Joh.', Hg., Katharinend. 1a.
Sappar, Karl, Hsb., Schreyenbusch 6, 6.
Sappit, Joh.' kl. Lagerst. 26, W. 11.
Sapregajew, Serg., Kol.-Hdlg., Romanowstr. 50.
Sapriko, W. J., Kapt., Mosk. Str. 67.
Sapugo, A., Geschirrhdl., Mosk. Str. 91.
— A., Lampenhdlg., Mosk. St. 81.
— Leiser, Lampenhdlg., Alexanderst. 79, ☎ 5133.
— N., Getreidehdlr., Kurmanowstr. 20a.
— Owsei, Klempner, Sprenkst. 49, W. 7.
Sapul, Jan, Maler, Matthäistr. 80, W. 22.
Sapun, Jgn., Bahnbmt., Romanowstr. 123, W. 46.
Saradshidin, Tefik, Hdlr., Matthäist. 40
Saragatzky, Chaim, Zunahtm., Eliasstr. 22
Sarak, Aug., Kunstmaler, Säulenstr. 86.
Sarakowsky, Konst., Musiker, 2. Weidendamm 4, W. 26.
Saran, Jeg., Maurer, Nordecksh. Str. 2.
— Tatj., Wwe., Karolinenst. 26 W 8.
Sarapow, Feod., Bäcker, Adlerstr. 20.
Sarapu, J., Dw., Scheunenstr. 15, W. 7.
Sarchin, Jan., Getr.Hdlr., Mühlenstr. 140.
Sardin, Andr. Pet.', Schuhm., Dorpater St. 7, W. 13.
— Krist., Wwe., Newastr. 14, W. 3.
Sarembo, Wik., Schlosser, Abaushof. Str. 1
— Andr., Milchhdlr., Romanowstr. 110.
Sarembo-Godziatzki, Joh. J., Kapt., Ritterst. 75b, W. 8.
Saretok, Th., Schmied, Matthäistr. 74.
Saretzki, Pet., Ankerm., Dünaburg. Str. 5.
Sargeant, Arth., Kontorbmt., Martinshofsche Str., Salamander.
Sargewitsch, Wik., Hausverw., Martinsstr. 2.
Sarin. Sieh auch Sarrin.
— A., Schuhm., Sandst. 28, W. 12.
— A., Wäsch., Wiesenst. 1.
— Alex., Kol.-Hdlg., Sprenkst. 69.
— Alfr. Kr., Apoth., Alexanderst. 34.
— Andr., Zimmerm., Helenenst. 13.
— Anna, Frau, Pens., Scheunenst. 17.
— Anna, Schiffskapt.-Frau, Schwartzenhöfsche Str. 9.
— Anna, Schndrn., Alexanderst. 176.
— Anna, Strickerin, Ritterst. 44.
— Anna, Wwe., Dorpat. St. 99, W. 12.
— Anna, Wwe., Laubst. 3b, W. 11.
— Anna, Wwe., Hdlrn., Katharinenst. 8.
— Ant., Maurer, Essenhöf. St. 4.
— Ant., Brothdlrn., Marienst. 69, W. 2
— Ant., Hg., Mosk. St. 176.
— Aug., Hg., Nikolaist. 27, W. 26.
— Aug., Hg., Thronfolgerboul. 31, W. 20.
— Aug., Schuhm., Sternstr. 14, W. 9.
— Aug., Zimmerm., Laubstr. 3b.
— Bernh., Waschanst., Dorp. St. 70 u. Matthäistr. 11.

— Berta, Schndrn., Stationsst. 5.
— Christ., Vorarb., Arensburger St. 5.
— Darie, Wwe., Ludwigsst. 2.
— Dora, Wwe., Holmst. 3.
— Ed., Mech., Maurerst. 10, W. 11.
— Ed., Vorarb., Alexisst. 3, W. 5.
— Elis., Wäsch., Sprenkst. 61 W 10.
— Elise, Joh.', Verk., Halenholmer Ufer 19a, W. 4.
— Emilie, Wwe., Mitauer Ch. 38.
— Emma, Schndrn., Sternst. 9, W. 20.
— Ernst, Dreher, Ernestinenstr. 15.
— J., Schlosser, Säulenst. 55, W. 18.
— J., Schuhm., Nikolaist. 27, W. 33.
— Jak., Hsb., Holzstr. 12.
— Jak., Strb.-Schaffn., Alexanderst. 107
— Jak., Tschlr., Artilleriestr. 40.
— Jak., Zimmerm., Rabenstr. 14.
— Jan, Bmt. Meisterstr. 4, W. 10.
— Jan, Böttcher, Ritterst. 66.
— Jan, Ladendiener, Nikolaist. 47.
— Jan, Maurer, Säulenst. 94.
— Jan, Oekonom, Gertrudst. 43, W. 24
— Jan, Portier, Schiffsst. 25.
— Jan, Tschlr., Gertrudstr. 62, W. 40.
— Jan, Vorarb., Asylst. 27 W 8.
— Jan, Zollart., Kaisergartenst. 2.
— Jndr., Dw., Gertrudst. 58, W. 4.
— Joh., Dw., Romanowst. 57, W. 8.
— Joh., Exped., Romanowstr. 52, W. 7, ☎ 2952.
— Joh., Parkettm., Pokrowst. 19.
— Joh., Schlosser, Tempelstr. 10.
— Joh., Vorarb., Mühlenst. 12, W. 8.
— Joh. Friedr.', Kolport., Marienst. 98
— Jul., Bierhdlg., Petersb. Ch. 36.
— Jula, Frau, Grotenst. 1.
— Julie, Frau, Matthäist. 46.
— K., Kol.-Hdl., Sprenkst. 5.
— K., Schlossermstr., Alexanderst. 192.
— Karl, Agent, Pernauer St. 22a.
— Karl, Exped., Pauluccist. 5, ☎ 5156
— Karl, Heizer, Helenenst. 3.
— Karl, Mech., Matthäist. 79.
— Karl, Schmiedewerkst., Laboratoriumstr. 18.
— Karl, Tschlr., Ritterst. 6 W 27.
— Karl, Zollbmt., Kalnezeem. St. 43.
— Karol., Schndrn., Schulenst. 36 W 5.
— Kyrill M., Postbmt., Säulenstr. 30.
— M., Setzer, Gesellenst. 6.
— Mar., Wäsch., Kalnezeemsche St. 21.
— Mart., Artellschtsch., Schiffsst. 19.
— Mart., Heu- u. Haferhdl., Moskauer Str. 197 u. 201.
— Mart., Kontordiener, Aahöfsche St. 3.
— Mart., Schlosser, Marienstr. 8.
— Osk., Kol.-Hdl., Säulenst. 115.
— Otto, Maler, Ritterst. 6 W 27.
— Pet., Fleischhdlr., Friedrichst. 7.
— Pet., Hsb., Appusen. Str. 2.
— Pet., Vorarb., Adolfst. 17 W 2.
— Pet., Vorarb., Nordst. 19, W 2.
— Pet., Waschanst., Alexanderst. 108.
— Rich. Jak.', Kontorbmt., Holzstr. 12.
— Rob., Vorarb., Bullensche St. 14.
— Rocha, Uhrm.-Wwe., kl. Lagerst. 22.
— Wilh., Hsb., Eliasst. 6.
— Wilh., Kol.-Hdl., Alexanderst. 105.
— Wilh. Wold.', Hg., Dorpater St. 21 W 11
Saring, Joh., Materialverw., Suworowstr. 10, W. 11.
— Jw. Dav., KA, Geschäftsf. d. Dom.-Verw., Sprenkstr. 59, W. 17.
Sarkan u. Osolin, Alexanderst. 151, ☎ 5068.
Sarkan, Anna, Schndrn., Sprenkstr. 23b.
— Alex., Malermstr., Sprenkst. 50 W 3.

— E., Wwe., Gertrudstr. 62, W. 26.
— Heinr., Posamentier, kl. Schmiedestr. 3
— J., Exped., Scharrenstr. 4, W. 7.
— Jak., Exped., Kurmanowst. 13 W 9.
— Jan, Zollbes., Kohlenstr. 34.
— Jan, Hg., Helenenstr. 27.
— Joh., Amts-Tischlermstr., Säulenstr. 18.
— Julie, Wwe., Jungfernstr. 5, W. 6.
— Sim., Former, Alexanderst. 180 W 5.
Sarkanbard, Herm., Steller, Lubahnsche Str. 39a, W. 4.
— Wold., Kellner, Wallstr. 27.
Sarkanbiks, Jur., Hdlr., Romanowstr. 94.
Sarkangalw, Gust., Schuhm., Augustenstr. 14, W. 12.
— J., Dw., Felliner Str. 11, W. 3.
— K. H., Schlosser, Romanowstr. 62.
Sarkis, Alex., Kurzw.-Hdl., Mühlenst. 37
— Mikl., Fleischer, Schwartzenh. St. 7.
— Pet., Masch., Revaler Str. 22.
Sarmann, Jak., Mech., Schulenst. 25 W 20.
Sarnetzky, Stan., Mech. Werkst., Gertrudstr. 48, W. 5.
— Stan., Kassirer, kl. Lagerst. 21.
— Wik., Schlosser, Gertrudstr. 48, W. 4.
Saron, Elias, Lehrer, Popowstr. 3a.

J. Sarrin, 2. G., Trakteur, Jnh.: Jan Alfred Sarrin, Tulasche Str. 3.
Sarrin. Sieh auch Sarin.
— Alex., Maurer, Gertrudstr. 42, W. 27.
— Alex., Messerschm., Frauenburgerstr. 16
— Alex., Tschlr., Pokrowstr. 20, W. 9.
— Andr., Mstr., Kohlenstr. 6.
— Andr., Schlosser, Friedrichholm. Ufer 7.
— Anna, Gemüsehdl., Peterholm. Str. 7.
— Anna, Hdlrn., Kämmereistr. 3.
— Anna, Hsb., Alexanderstr. 128.
— Anna, Schndrn., Gertrudstr. 27, W. 6.
— Anna, Wwe., Bäckereistr. 7, W. 11.
— Anna, Wwe., Moskauer Str. 4 W. 6.
— Arv., Schuhm., Alexanderst. 76.
— Aug., Mech., Ebelshof. Weg 5b.
— Aug., Hsbn., Matthäist. 119 W 9.
— Bert., Portier, Nikolaistr., Societätsgeb.
— Christ., Stellm., Grabenstr. 15.
— Christine, Hsbn., Stationsstr. 5, W. 1.
— Emma, Hsbn., Wwe., Helenenstr. 16.
— Ernst, Geschäftsf., Romanowstr. 71.
— Ewald, Rentner, Karolinenstr. 35.
— Gottl., Hg., Parkstr. 6.
— Heinr., Dw., Newastr. 8, W. 20.
— Helene, Wwe., Artilleriestr. 3.
— Henr., Wirtschaftsgeh., Matthäistr. 79.
— Hermine, Schulvorst., kl. Lagerstr. 17.
— J., Dw., Pauluccistr. 7, Q. 18.
— J., Maurer, Kornstr. 16.
— J., Schlosser, Wolmarsche Str. 21.
— Jak., Bahnbmt., Matthäistr. 109.
— Jak., Maurer, Revaler Str. 85.
— Jan, Former, Rumpenhof. Str. 25.
— Jan, Hsb., Gesellenstr. 22.
— Jan, Hsb., Palissadenstr. 4, W. 4.
— Jan, Hsb., Bierholm., Kuckuckst. 14.
— Jan, Maler, Petersb. Ch. 79, W. 17.
— Jan, Maurer, Revaler Str. 50.
— Jan, Maurer, Matthäistr. 4, W. 6.
— Jan, Oekonom im Ulei, Königsstr. 1.
— Jan, Schmied, Revaler Str. 73, W. 24
— Jan, Schndr., Lagerstr. 62.
— Jan, Schuhm., Lubahnsche Str. 9.
— Jan, Vorarb., Hasenstr. 3, W. 21.
— Jan, Wächter, Kalnezeem. Str. 73.
— Jan, Zimmerm., Katharinendamm 11.
— Jndr., Bmt., Gertrudstr. 107, W. 2.
— Joh., Exped., Bienenstr. 17, W. 2.
— Joh., Hsb., Friedrichsh. Ufer 4.

Karl Grünberg, Matthäistr. № 54, im eigenen Hause. Telephon № 2402. **Die besten Gummireifen der Welt.**

Eigene Filialen: Mühlenstr., Ecke der Suworowstr., Tel. 325. Hagensberg, Waldstr. 4a, Tel. 3950. Weberstrasse, Ecke der Altstadt, Tel. 1569. Mitauer Chaussee 12, Tel. 3055.

Karl Grünberg, Matthäistr. № 54, im eigenen Hause. Telephon № 2402. Die besten Gummireifen der Welt.

— Joh., Hzb., Kreuzstr. 6.
— Joh., Mehlhdlr., Säulenstr. 105.
— Joh., Mech., Kreuzstr. 6.
— Joh., Schlosser, Kalnezeem. Str. 83.
— Joh., Schlosser, Säulenstr. 78, W. 22.
— Joh., Schndrmstr., Mühlenstr. 13.
— Jul., Kellner, Kirchenstr. 4a, W. 26.
— Jul., Schlosser, Ritterstr. 91, Q. 21.
— Jul., Schuhm., Nikolaistr. 27, W. 33.
— Jul. Mart.', Hg., Marienstr. 101.
— Jur., Hsb., Hapsaler Str. 16.
— Karl, Exped., Paulucciſt. 5W13.
— Karl, Fuhrm., Torgelsche Str. 8.
— Karl, Hsb., kl. Lagerstr. 17, W. 1.
— Karl, Mech., Schrunden. Str. 6.
— Karl, Monteur, Adolfstr. 3, W. 8.
— Karl, Privat., Marienstr. 46, W. 17.
— Karl, Sattler, Polotzker Str. 7, W. 13
— Karl, Schlachth.-Bmt., Rumpenhofsche Str. 17, W. 10.
— Karl, Tschlr., Feldstr. 11, W. 15.
— Karol., Frau, Karolinenstr. 7, W. 18.
— Kasp., Hsb., Kalnezeemsche Str. 171.
— Libbe, Wwe., Holzstr. 12.
— Lisa, Hsb., kl. Moskauer Str. 23.
— Lisa, Hsb., Wwe., Sprenkstr. 69.
— Lisa, Ww., Bullen. Str. 7a.
— Lisa, Wwe., Ebelshofsche Str. 11.
— M., Hsb., Schreyenbusch 2, 4.
— M., Wwe., Sprenkstr. 30, W. 22..
— Marie, Hsbn., Dorpater Str. 54.
— Mar., Wwe., Hsb., Ritterstr. 91, W. 1.
— Mart., Darmschlemmerei, Vegesacksholm. Str. 14, ☎ 1981.
— Mart., Feldscher, Nordstr. 6, W. 8.
— Mart., Maurer, Holmstr. 11.
— Mich., Hdlr., Bullensche Str. 7a.
— Olga, Wwe., Hasenholm 19a.
— Paul, Dw., Alexanderstr. 102.
— Paul, Setzer, Sprenkstr. 56a, W. 13.
— Paw., Maler, Gertrudstr. 89, W. 36.
— Pet., Fleischer, Sternstr. 3, W. 20.
— Pet., Hdlr., Matthäist. 103
— Pet., Hsb., Grotenstr. 8, Q. 1.
— Pet., Schlosser, Dorpater Str. 101.
— Pet., Zimmerm., Alexanderstr. 162a.
— Pet., Zimmerm., Sternstr. 20, W. 14.
— Reinh., Hsb., Romanowstr. 149.
— Rosalie, Wwe., Alexanderstr. 76.
— Rud., Buchhltr., Alexanderstr. 128.
— Wold., Hg., Nordstr. 12.
Sarrin-Stahl, Kath., Wwe., Popowstr. 3a.
Sarring, E. A., verw. Petrow, Hebamme, Kalkst. 24.
Sars, O., Braugeh., Matthäist. 57W19.
Sarschant, Christ. Jak.', Büreaudiener, Schlocksche Str. 43, W. 2.
— Fritz, Hallenmstr., Alexanderst. 94.
— Jan, Kutscher, Wasserst. 2.
— Karl, Hallenmstr., Schützenst. 19W6.
Sarschetzky, Kas., Dw., Ritterstr. 58.
Sarubin, Dm., Bmt., Mosk. St. 259.
Sarum, Joh., Zollbmt., Laborat. St. 19.
Sarutzki, Alex., Hsb., Oberstleutn., Säulenstr. 51, W. 1.
Sarw, Andr., Schlosser, Marienst. 97W6.
Sarzewitsch, J. K., KR, Kontrolh.-Bmt., Säulenstr. 54.
— Gertr., Hsbn., Martinsst. 2.
Saschetzki, Anna, Krankenpfl., Appusen. Str. 15.
Saschewsky, F., Zollbmt., Hausverwalter, Schmiedestr. 32, Q. 4.
Saschka, Iw., Mech., Katharinend. 20.
Saschtowt, S. S., Kanzleibmt., Gertrudstr. 111.
Sasiht, Ed., Amts-Maurermstr., Blumenstr. 6.

Saslowski, Konst., Leutn., Ernestinenst. 25
Sasonow, Alex., Werkf., Romanowstr. 40.
— Alex. Sam.', Stationsvorst.-Geh., Station der Balt. Bahn.
— Alw., Kapt.-Wwe., Suworowst. 37W2.
— Grig. Karp.', Bahn-Feldscher, Kurmanowst. 11, W 6.
— Joh., Bahnbmt., Schützenst. 19W4.
— Kir., Former, Pokrowstr. 20, W. 13.
— Nik., Eisendreher, Pokrowstr. 24.
Saß, Ada, Baronesse, Nikolaist. 27W4.
— Edm., Baron, Cand. jur., Oberrendant d. Livl. adl. Güter-Cred.-Soc., Alexanderboul. 6, ☎ 4795.
— Erwin Baron, Bonit., Windauerst. 59
— Ew. Baron, Cand. jur., Obersekret. d. Livl. adl. Güter-Kred.-Soz., Theaterboul. 6, W. 5, ☎ 3174.
— Heinr. Karl', Baron, Bürobmt., Industriest. 1a, W 12.
— Helene Karl', Bmtn., Fellinerstr. 1.
Saß, Alex., Masch., Mühlenst. 53bW27.
— Ed., Gärtner, Altonaer Str. 6.
— Ed., Schlosser, Gemastr. 27.
— Heinr., Kapselm., Seestr. 21, W. 21.
— Hel. Iw.', Kassir., Wallst. 17W6.
— Jan, Schlosser, Gartenst. 17a.
— Joh., Bäcker, Appusensche Str. 16.
— Joh., Dw., Georgenstr. 1, W. 1a.
— Joh. Hans', Gießermstr., Alexanderstr. 133.
— Karl, Destillat., Bullensche St. 2.
— Karl, Müller, Frauenburger St. 7.
— Marie, Wallst. 17W6.
— O., Wwe., Wallstr. 17,W. 6.
— Rof., Wwe., Friedensstr. 19, W. 5.
Gesellschaft der Sassenhofer Baumwoll-Spinnerei u. -Weberei, 1. G., Gesellsch. auf Anteilscheine. Direktore: John Carr, Ch. Freinkel, Aug. Kinnel, L. Kagan, J. Freinkel; Dir. Kand.: F. Gutmann und Herb Carr; techn. Dir.: W. Sewell, Champetresche Str. 1. ☎ 653 und 4312. Detail-Verkauf ☎ 2104.
Sassenhof. Hilfsverein, kl. Lagerstr. 56.
Sassenhöfer Musik- u. Gesangver., Coldinger St. 31.
Sassi, Marie, Konservenfabr., Schiffsstr. 12
Sassimowitsch, Boris, Bmt., Gregorst. 8
Sassonow, Pet., Kutscher, Basteiboul. 10.
Sastapa, Karl, Maurer, Alexanderstr. 192
Sastarsky, J., Schuhm., kl. Münzstr. 16.
Sastotzki, K., Masch., Katharinend. 35.
Satik, Karl, Zimmerm., Dorotheenstr. 23.
— Fritz, Briefstr., Gertrudst. 65.
Satkewitsch Jan, Dw., Andreasstr. 4.
Satkowski, Krist., Wwe., Ritterst. 102W9.
— W., Theehaus, Kalugasche Str. 10.
Satow, Erna, Kfm.-Wwe., kl. Schwalbenstr. 5.
— Wilh., Privat., kl. Schwalbenstr. 5.
Satschi, Herm., Bmt., Marienst. 29W8.
Sattler, Friedr., Auss., Gertrudst. 82W5.
— Karl, Kellner, Suworowstr. 20, W. 7.
— Karol., Bmtn., Ritterst. 73W1.
— Kath., Frl., Lehrerin, Marienst. 40.
Saturin, Emilie, Hdlrn., Maschinenstr. 7.
Satwin, Math., Wwe., Gertrudstr. 109.
Satworin, Mich., Hsb., Jaroslaw. Str. 26.
Sau, Math., Wwe., Artilleriest. 36W12.
Saube, Otto, Maler, Sternst. 3.
— Minna, Hsb., kl. Palissadenstr. 17.
— Pet., Maler, Romanowst. 77W15.
— Pet., Maurer, Dorpater St. 97W3.
Sauberblatt, L., Tschlr., Marstallst. 17W13
Sauer, Adele, Fabr.-Bmtn., Kaufstr. 9.
— Joh., Schuhm., Mitauer Ch. 46.

— M., Kol.-Hdl., Mühlenstr. 103.
Sauerberg, Joh., Hsb., Hospitalstr. 33.
— A., Putzhdl., Neustr. 25.
Saugunas, Wik., Bmt., Mosk. St. 75
Sauk, Vikt., Tschlr., Konradst. 4W7.
Sauka, Off., Fleischer, Duntenhof. Str. 5
Sauke, Andr., Bahnbmt., Gertrudst. 85
— Indr., Hdlr., Revaler Str. 22.
— Joh. Mich.', Fabrikbmt., Emmastr. 1
— Iw., Hdlr., Moskauer Str. 65, W. 1
Saukon, Jak., Bmt., Petersb. Ch. 4W3
Saukum, Amalie, Frl., Laubstr. 22.
— Jan, Schlosser, Hapsaler St. 13.
— Joh., Journalist, Gesellenstr. 6.
— Pet., Vorarb., kl. Milchstr. 8, W.
— Reinh., Dw., Marienst. 63W10.
— W., Wagediener, Gertrudst. 85.

M. Saul
Amts-Schlossermeister
Schiffstrasse 26.
Telefon 2963.

Saul, A., Telegr.-Bmt., Matthäist. 41
— Alfr., Sekret., Königsst. 20W3.
— Heinr., Hsb., Kandauer Str. 42.
— Karl, Messerschm., Moorstr. 12, W.
— Karl, Tschlr., Unionstr. 12.
— Marie, Wirtin, Alexanderst. 80.
— Mart., Maurer, Werrosche Str. 4, W.
— Mart., Schlosser, Waggonst. 13.
— Mich., Amts-Schlossermstr., Schiffst. 26, ☎ 2963, wohnt Invalidenst.
— Mich., Hsb., Invalidenst. 4W12.
— P., Hg., Moskauer Str. 142a.
— Wik., Böttcher, Seestr. 37, W. 7
— Wilh., Kanzlist, Wallst. 11W3.
Saule, Andr., Dw., Kreßlerstr. 1.
— Eva, Wwe., Hospitalstr. 3, W. 49.
— Georg, Tschlr., Mühlenstr. 34.
— Jan, Fuhrm., Ritterstr. 91, W. 1
— Mikk., Maler, Ebelshöfsche St. 5.
Saulenberg, Arn., Maurer, Krusenh. St.
Sauleskaln, Joh., Dw., Schulenstr. 30.
Saulewitsch, N. W., Telegr.-Bmt., Dünaburger Str. 35.
Saulgosch, Mart., Hsb., Ernestinenstr.
— Jan, Kellner, Elisabethst. 103W28.
— Mik., Hsb., Kalnez. Str. 99.
Saulit, Anna, Hsbn., Schlock. St. 4.
— Andr., Photogr. Atelier, Suworowstr. 20, wohnt Schmiedestr. 27.
— Andr., Uhrm., Marienstr. 73, W.
— Aug., Brauer, Hapsaler St. 17.
— Aug., Mech., Petrikirchenstr. 3, W.
— C., Schuhm., Elisabethstr. 39, Q. 5.
— Dora, Auss., Mühlenstr. 72, W. 5.
— Ed., Schreibmat.-Hdl., Lagerstr. 16.
— Ed. Fritz', Holzwr., Lagerstr. 16.
— Emilie, Schndrn., Ritterst. 68W19.
— Fritz, Färber, Ambothensche Str.
— J., Dw., Schwimmstr. 8.
— Jan, Hsb., kl. Bullensche Str. 7a.
— Jan, Müller, Ebelshofsche Str. 11.
— Jan, Privat., Amalienstr. 8, W. 2.
— Jan, Schlosser, Adolfstr. 5, W. 6.
— Jan, Stellm., Kalnezeem. Str. 7.
— Joh., Dw., Dorpater St. 46W5.
— Joh., Schuhm., Friedensst. 19.
— Joh., Tschlr., Dorpater St. 97W16.
— Joh., Tschlr., Marienst. 60W4.
— Jul., Buchhdlr., Dorpaterst. 20W15
— Karl, Diener, Invalidenst. 1W6.

Wein- u. Austern-Stuben
Basteiboulevard Nr. 2, Telephon Nr. 80.
Otto Schwarz.
Wein-, Delikatessen- u. Cigarren-Lag
Basteiboulevard, Ecke der Kalkstrass

— Krist., Bürstenb., Ebelshöf. St. 11.
— Kyrill, Korkenschndr., Rumpenhofsche Str. 27, W. 7.
— L., Hebamme, Gertrudst. 15.
— M., Fotogr., Dünamünd. St. 32.
— **M., Portier, Kalkstr. 7.**
— M., Schlosser, Matthäist. 41W13.
— **M., Töpfer, Wolmarsche Str. 17.**
— Mart., Bahnbmt., Sprenkst. 5W6.
— Mart., Tschlr., Sprenkstr. 11, W. 44.
— Mich., Hg., Karolinenstr. 2.
— **Mich., Mech., Dorotheenstr. 19, W. 2.**
— Olga, Wwe., Sprenkst. 36W6.
— Ottilie, Schndrn., Alexanderst. 88W4.
— Otto, Schlosser, Bullensche St. 1.
— **Pet., Korkenschndr., Helenenstr. 21.**
— **Reinh., Bahnbmt., Newastr. 26, W. 59.**
— **Rom., Hsb., kl. Bärenstr. 1.**
— Rosalie, Buchhdl., Dorpater Str. 15.
Saunders, William, Hg., Alexanderstr. 24.
Saurien, Emma, Schönwäsch., Alschwangensche Str. 1.
Sausais, Aug., Bmtn., Gertrudst.43W25.
— **Jul. Petr., Wraker, Kojenholm.Str. 8**
— Karl, Mech. Werkst., Mosk. St. 109.
— Pet., Polizei-Agent, Ritterstr. 121.
— **Wilh., Wwe., Gertrudstr. 43, W. 25.**
Sausin, Jndr., Gärtner, Industriestr. 4.
— Dav., Hsb., Schreyenbusch 1, 19.
— **Jak., Zimm., Artilleriestr. 51, W. 9.**
— Mart., Hsb., Oskarstr. 10a.
Sausird, Ant., Brothdl., Pleskodahlst. 14.
— Krist., Schlosser, Pleskodahlst. 14.
Sauska, K., Damenschndr., Mattäistr. 31.
— Karl, Schndr., Ritterst. 39W12.
Sauske, Jak., Geschäftsf. im Hotel London, Romanowstr. 13, W. 14.
— J., Kol.-Hdlr., Marienstr. 10a.
— Joh., Bmt., Säulenstr. 94, W. 12.
Sausnit, Jan, Schndr., Dorp. St. 8.
Saussert Krist., Schndr., Grabenstr. 35.
Sauswald, Osw., Hdlr., Artilleriest. 5W5.
Sautin, Mar., Schndrn., Artilleriestr. 19.
— Math., Wwe., Gertrudstr. 115, W. 7.
Sauvant, Ed., Schuhm., Schiffsstr. 11.
Savary, Rob. Maxim.', Vers.-Bmt., Dorpater Str. 45, W. 7, Tel. 612.
Sawadsky, Phil., Auss., Hospitalstr. 7.
— Jw., Masch., kl. Palissadenstr. 23.
Sawahn, Friedr., Buchhltr., Ehstenst. 15.
Sawajko, Hel. Ant.', Hgn., Pernauerst. 11
Sawalis, Fr., Schlosser, Pernauerst. 14.
Sawaljunas, J., Trakteur, Moskauer Str. 42.
— Oss., Hdlr., Moskauer St. 42.
Sawalny, Mich. Jw., Schriftf. d. Nikolaigymn., Nikolaistr., im Schulgeb. Q. 4.
v. Sawanewski, Julie, Wwe., Matthäistr.99
Sawastjanow, Matth., Wraker, Jaroslaw. Str. 19.
Sawatzki, Jw., Schaffner, Mitauer Ch. 29.
— Marie, Stenogr., Mühlenstr. 59.
— Oss., Böttcher, Aahöfsche St. 4.
Sawe, Ant., Bahnbmt., Kathol. Str. 30.
Saweljew, Alex., Bahnbmt., Paliss.St.12
— **Alex., Korkenschndr., Vogelstr. 29.**
— Alex., Wwe., Gartenst. 21.
— Andr., Maurer, Dünaburgerst. 32.
— Fed., Hsb., Lehmst. 1.
— Heinr., Bürobmt., Königsst. 32.
— **J., Kol.-Hdl., Schreyenbusch 2, 13.**
— Jak., Bürstenhdl., Alexanderstr. 17 u. Dorpater St. 15, ☎ 3294.
— Marie, Lehrerswwe., Suworowst. 73.
— Mark., Artellschtsch., Romanowst. 123.
— **Nik. A., Postbmt., Romanowstr. 54.**
— Oss., Maler, Dünaburger St. 29.
— Ottilie, Hsb., Romanowstr. 41, Q. 9.
— **S. J., Schulinsp., Rodenburger Str.**
— Wass., Tapez., Sprenkstr. 6, W. 8.
Sawelow, J., Bausk. St. 41, ☎ 5343.
Sawelowitz, Mend., Hdlr., Mosk.St.52.
Sawernjajew, Emilie, KA-Wwe., Alexanderstr. 103, W. 13.
— Step., Konst.', Oberst, Kreis-Militär-Chef, Zitadelle 24, W. 1, ☎ 2109.
— W. J., Bmt., Matthäistr. 49, W. 11.
Sawetz, K., Bahnbmt., Palissadenstr. 2.
Sawjalow, Alex. Alex.', Bahnbmt., Newastr. 5, W. 16.
— N., Hdlr., Smolensker St. 12.
Sawijauk, Ans, Dw., Katholische Str. 1.
Sawinenok, S., Bahnbmt., Roman.St.123
Sawinow, Al., Schuhm., Dünaburger Str. 56.
Sawitsch. Sieh auch Ssawitsch.
— Ad., Bmt., kl. Mosk. St. 5W5.
— Alex. Nik.', Oberst, Revalerst.32W16.
— **J., Dw., Mitauer Ch. 18, W. 11.**
— **Joh. u. Jos., Fuhrm., Kalnezeemsche Str. 159.**
— Paul Serg.', Generalleutn., Divisionschef, Kirchenst. 5W1.
— **Stan., Lehrer, Asylstr. 24.**
— Wera Nik.', Klassendame, Thronfolgerboul. 29.
Sawitzki, Adam, Bahnbmt., Gerberst. 5.
— **Alex., A., Rentn., Gertrudstr. 12.**
— Alfr., Holzwr., Ankerstr. 2.
— Alfr. Joh.', Bauuntern., Büro: Alexanderst. 31, ☎ 3499, wohnt Hamburger St., Kaiserwald.
— **Anna, Frl., Schndrn., Thüringensche Str. 8.**
— Ed., Dw., Bischofsst. 1W25.
— **Jda, Wwe., Schwimmstr. 10/12, Q. 19.**
— Joh., Buchb., Matthäist. 107W11.
— **Joh., Hsb., Nikolaistr. 23, W. 4. ☎ 1277.**
— **Joh., Stauer, Grabenstr. 31a, W. 12.**
— Jos., Fuhrm., Suworowstr. 104.
— Jur., Hsb., Salwensche Str. 74.
— **Jw., Hsb., Poltawasche Str. 3, W. 1.**
— Jw., Träger, Mitauer Ch. 26.
— Jw. Karl', Rittmstr., Andreasst. 4W3, ☎ 5144.
— **Karl, Aeltermann des Böttcheramts, Newastr. 10.**
— **Karl., Privat., Mühlenstr. 45, W. 3.**
— Kas., Zollbes., Segelstr. 9.
— Kas., Hdlr., Katholische St. 13.
— Kl., Bmt., Wolgundsche Str. 19.
— Konst., Klempner, Wiesenstr. 2.
— M., Theaterboul. 10, W 5.
— N. J., Tischvorst., Säulenstr. 68.
— **Olga, Lehrerin, Mühlenstr. 45.**
— Osw., Hsb., Mühlenstr. 2, W. 11. ☎ 4763.
— **Reinh., Hausverw., Nikolaistr. 23.**
— Serg., Schuhm., Pernauer Str. 22a.
— Stan., Hdlr., Steinstr. 21.
— Stan., Vorarb., Weißenh. St. 6b.
— Stef., Monop.-Bmt., Säulenstr. 40.
— Wilh., Redakt. an der Rig. Rundschau, kl. Jungfernst. 3, ☎ 4975.
Sawkin, Wlad., Hdlr., Mosk. St. 101.
Sawlinis, Grig., Schlosser, Palissadenstr. 16
Sawlowski, Pet., Gärtner, Steinstr. 22.
Sawlutschinsko, Olga, Gehilfin im Marien-Kinderasyl, Romanowstr. 108.
Sawnor, J., Kol.-Hdl., Marienstr. 131.
— Wik., Bahnbmt., Schiffsst. 6.
— Wik. Jgn., Bahnbmt., Polotzkerstr. 1.
Sawodina, A., Schndrn., Sprenkst. 65.
Sawodski, Fanny, Wwe., 1. Weidend. 4.
— Stan., Wächter, Bärenst. 24.
Sawostjanow, Dm. Step.', Feldscher, Kurmanowst. 11W6.
— Seraf., SR-Wwe., Mühlenstr. 71.
Sawostikow, Nik., Bmt., Juliusst. 3.
Sawotschikow, A. P., KA, Geschäftsf. d. Bez.-Akziseverw., Wallst. 15W10.
Sawtschenko, Grig., Zollbes., Kurmanowstr. 11W22.
Sawukaitis, Paul, Schuhm., Mosk.St.103
Sawzdraw, K. P., Polizeiauss., Matthäistr. 84W1.
Sazewitsch, Jul., Maler, Hospitalst. 39.
Sberanowsky, Jos. Mich., Zollbmt., Gertrudstr. 43, W. 13.
Schaack, G., Schuhm., Felliner Str. 1.
— Friedr., Armenkurator, Rittest.68W16.
— **Henr., Pastoren-Wwe., Hirtenstr. 1.**
— Karol. u. Wilh., Frl., Hirtenst. 1W17
— Wilh., Lombardbmt., Goldingerst. 43.
Schaar, Heinr., Kondit., Schlock. St. 13.
Schaaff, Wolzonn & Co., 2. G., Handelsvermittl., Inh.: Wold. Wolzonn, Georgenst. 6.
Schaar & Caviezel, 1. G., Weinhdl., Inh.: Jos. Dobkewitsch, Sünderst. 26, ☎ 56.
Schabak, Theod., Kfm., Herrenstr. 28.
Schabako, Ant., Wwe., Sprenkstr. 11.
Schabalkin, Wass., Artellschtsch., Gertrudstr. 100, W. 3.
Schabanow, Grig., Auss., Romanowstr. 106
— Anna, Wwe., Säulenst. 115W19.
— **B., Zollbes., Gertrudstr. 117, W. 3.**
Schabel, Anna, Wäsch. Matthäistr. 72.
Schabert, Arthur, Dr. med., Spr. 12 bis 2, Sandstr. 32, W. 4, ☎ 1460.
— Dietr., Zimm., Soldatenstr. 11.
— Emilie, Wwe., Newast. 6.
— **Günther, Emil', Albertstr. 3.**
— **Kath., Müllermstr.-Wwe., Grobinsche Str. 1, W. 6.**
— **Lina, SR-Wwe., Mühlenstr. 6, W. 12.**
— Osk., Pastor an d. Gertrudkirche, Spr.: **täglich 10—12, ausgen. Dienst., Alexanderstr. 27,** ☎ 2755.
Schabinski, Jw., Tschlr., Dorp. St. 87.
Schablinsky, Bened., Schuhm., Albertstr. 4.
Schablowsky, A., Schuhw.-Hdl., Moskauer Str. 138.
— Emilie, Schndrn., Wilnasche Str. 18.
— Heinr., Kfm., Kalnezeemsche St. 34.
— **J., Buchhdlg., Neustr. 25.**
— L., Kalnezeem. St. 34, ☎ 3743.
— Step., Dw., Sadownikowstr. 27.
Schabre, Fritz, Zimm., Fuhrmannsstr. 3.
Schabrew, Mich. Alex.', Jng., Bahnbmt., Säulenst. 29W7.
Schabries, Hedw., Hsbn., Hasenh. Ufer 10
Schach, Joh., Hg., Sünderst. 11W6.
Schache, Emilie, Wwe., Nikolaistr. 6, Q. 9.
Schachel, Elsa Herm.', Kontorbmt., Elisabethst. 8W8.
— Herm., Bankbmt., Elisabethst. 8W8.
Schachnasarjanz, N., Fruchthdl., Suworowstr. 28.
Schachow, Lydia, Postbmtn., Friedensstr. 17a.
— **Paul J., SR, Insp. für Preß-Angel., Marienstr. 10b, W. 10.**
Schachowski, Oss., Dw., Kalnez. St. 24.
Schacht, Elis., Wwe., Zaunstr. 1, W. 18.
Schachter, Jak., Maler, Sternstr. 14.
Schachverein, Nikolaistr. 37, part.
— Zweiter, Elisabethstr. 85.
Schadeiko, Oss., Hdlr., Werrosche Str. 4.
Schadewald, Joh., Aufw., Matthäistr. 31.
— Aug., Schndrn., Pauluccist. 19W31.

Karl Grünberg, Matthäistr. № 54, im eigenen Hause. Telephon № 2402. Die besten Gummireifen der Welt.

Nur importierte Weine in grösster Auswahl.

Karl Grünberg, Matthäistr. № 54, im eigenen Hause. Telephon № 2402. Die besten Gummireifen der Welt.

— Karl, Schlosser, Sternstr. 16, W. 22.
— Wilh., Dw., Reimersst. 1W18.
Schadewinkel, Eug., Friseur, Fruchtstr. 1.
Schadkun, Lina, Schndrn., Stegstr. 5.
— Wassa, Wwe., Hsbn., **Amalienstr. 9.**
Schadow, M., Schndr., Marstallstr. 17.
— J., Moskauer St. 64, ☎ 4869.
Schadowsky, Jud., Hg., Schmiedest. 18.
— Kas., Dw., Ritterstr. 77, W. 3.
Schadsewitsch, Joh., Untermstr., Marienstr. 152, W. 4.
Schadur, S. Hdlr., Romanowstr. 125.
Schadurski, Jos., Schlosser, Ebelsh.St.4a
— Jw., Wraker, Dünaburger St. 20W11.
Schächter, Mend., Hdlr., Gogolstr. 16.
Schaecker, Luise, Wwe., Romanowst. 14.
v. Schäfer, Alex., SR, Oberlehrer, Felliner St. 3W16.
Schäfer, Anna, Wwe., Artilleriest. 35W3.
— Alex., Vorarb., Bärenstr. 16.
— Berth., Kont., Marstallst. 2/4, ☎ 5168
— Dor., Schiffskapt.-Wwe., Mühlenst. 37
— Emma, Kassir.-Wwe., Ritterstr. 16.
— Gust., Exped., Alexanderst. 31W10, ☎ 5196.
— Joh., Maler, Matthäist. 97W9.
— Joh., Werkmstr., Schützenst. 17W7.
— Otto, Maler, Wiesenst. 5W7.
Schäfers, Ed., Ziegelhdl., Gogolst. 5, ☎ 2436.
Ulrich Schäffer, 2. G., Handelsvermittl., Inh.: Ulrich Schäffer, Domplatz 2.
Schaeffer, E., Hebamme, Kalnez. St. 16.
— Ulrich, Inh. d. Firma Ulrich Schäffer, Taubenstr. 27, W. 1.
Schätzle, Marie, Frl., Talsensche St. 15.
Schaewitz. Sieh auch Schewitz.
— Eberh. Karl', Hg., Elisabethstr. 9.
— Flora, Pianistin, Kaisergartenst. 6a.
Schaffro, Jank., Auff., Hasenh. Ufer 25.
Schafranow, Lina, Wwe., Gogolstr. 21.
Schagar, Andr., Schlosser, Laboratoriumstr. 9.
— Ans, Schiffskapt., Suworowstr. 98.
— Hel., Wwe., Augustenstr. 8, W. 3.
— Jak., Tschlr., Mstr., Gertrudstr. 123.
— Jan, Dw., Katholische Str. 13, W. 12
— Joh., Schndr., Pokrowstr. 20, W. 5.
— Jw., Wächter, kl. Palissadenstr. 23.
— Mart., Auff., Friedensstr. 5, W. 11.
Schagarin, Fritz, Former, Rumpenhoffsche Str. 3.
— K., Hsb., Bullensche Str. 24b.
— Mich., Hsb., Sprenkstr. 39, Tel. 1225
— P., Bierhdl., Matthäistr. 35.
Schagaris, Oss., Vorarb., AdselscheStr.10
Schagars, Karl, Hdlr., Mühlenstr. 82.
Schagat, Ad., Konditor, Matthäistr. 82.
— Adam, Tschlr., Konsulst. 8.
— Anna, Wwe., Artilleriestr. 11, W. 8.
— Ernst, Hg., Mosk. St. 170W2.
— J., Portier, Elisabethstr. 9a, W. 18.
— Joh., Buchhltr., Ritterstr. 36, W. 3.
— K., Bahnbmt., Säulenst. 67W2.
— Math., Wwe., Pension, Newastr. 9.
— P., Dw., Thronfolgerboul. 13.
Schagatin, Marie, Wwe., Gartenst. 4a.
Schagert, Karl, Tschlr., Sternst. 30.
Schaggar, Andr., Kapt., Holmstr. 1.
Schaggarin, Jan, Stauer, Oskarstr. 8.
Schaggat, Adam, Dw., Kirchhofsstr. 4.
Schaggger, Arth. Mich.', Prok. d. Firma Beyer u. Wannag, Lübecksholm 8.
— Jan, Stauer, Abguldensche Str. 23.
Schagin, Pet., Bmt., Moskauer Str. 121.
— Jes., Auff., Moskauer St. 263.
Schagomogow, Aug., Wwe., Hsbn., Dünamündesche Str. 64, W. 1.

Schagonis, Andr., Maurer, Elisabethst.9a
Schagow, S., Feldscher, Katholischestr. 54.
Schaja, Ludw., Schmied, Wenden. Str. 5.
Schaider, Nikif., Hdlr., Mosk. Str. 79.
Schaidur, Rud., Drucker, Kaisergartenst. 4
Schaikin, Wlad., Zimm., Gertrudstr. 125.
Schaikow, J., Schaffn., Dünab. Str. 19.
Valentine Schaitan, 2. G., Tabakhdl., Theaterboul. 2, ☎ 3076, Alexanderboul. 3, ☎ 3039.
Schakal, Alex. Jw., Hsb., Holzwr., Jakobstädtische Str. 1, W. 1.
— Adam, Böttcher, Aahoffsche Str. 4.
Schakalin, Mart., Dw., Romanowstr. 10.
Schakarnis, Wik., Bäckerei, Wolmar.St.35
Schakel, Alex., Schlosser, Alexanderstr. 114.
— Charles, Tschlr., Revaler Str. 55.
— Marie, Wwe., Artilleriestr. 23, W. 8.
Schakewitsch, N., Portier, Hsb., Abaushof.-Str. 1.
— Oss., Dw., **Herderplatz 4.**
Schakin, Jw., Schaffner, kl. Palissadenstr. 3, W. 3.
Schakis, Franz, Schlosser, Revalerst. 63.
Schakmann, Aug., Tschlr., Wiesenst. 5W6
Schaknewitz, Kasp., Zollart., Kaisergartenstr. 4.
Schakowitzky, Mor., Schuhm., Pauluccistr. 12.
Schakowski, Mar., Hsbn., Mosk. Str. 162
Schaldokas, Mart. Pet.', Bahnbmt., Altonaer Str. 36a.
— Stan., Sünderst. 12W7.
Schalgeris, Leon, Drechsler, WilnascheSt.9
L. Schalit, 1. G., Holz, Inh.: Der Nachlaß des verstorbenen Leib Schalit, Prok.: Hirsch Levites, Koll.-Prok.: Herm. Schalit u. Naum Mintz, Altstadt 8, ☎ 708.
S. Schalit, 1. G., Holz, Inh.: Frau Scheine Schalit, Morduch, Lippmann und Elja Schalit, Packhausstr. 3, ☎ 856, Swirgsdenholm, ☎ 2035.
Schalit, Elja, Mitinh. d. Firma S. Schalit, Dir. d. Nordischen Ges. gegenseit. Kredits, Packhausstr. 3, W. 4.
— A., Reisender, Mühlenstr. 102.
— Berlitz, Kfm., Marstallst. 28W2.
— H., Zunahtm., Sprenkst. 38W2.
— Herm., Koll.-Prok. d. Firma L. Schalit, Altstadt 8.
— Jos., Speiseh., kl. Neustr. 5, Tel. 2155
— Lippm., Mitinh. d. Firma S. Schalit, Elisabethst. 9a, W 1, ☎ 4396.
— Morduch, Mitinh. d. Firma S. Schalit, Nikolaistr. 27, W. 6, ☎ 3845.
— Salm., Mitinh. d. Firma Berlin und Schalit, 1. Weidend. 10W5, ☎ 4204.
— Salom., Hdlr., Jesuskirchenst. 21W1.
— Scheine, Mitinh. d. Firma S. Schalit, Packhausstr. 3, ☎ 856.
— Sch., Frau, Mühlenst. 53bW19.
Schalitan, Leiser, Kfm., Säulenstr. 88.
Schalkowski, Alex., Port., Albertstr. 13.
— Alex., Aufw., Sommerstr. 1. W. 4.
— L., Buchhltr., Romanowst. 71W10.
— M., Heizer, Dünamünd. St. 66.
— Pawel, Tschlr., Jaroslaw. Str. 52.
Schaller, Rob. Max, Theatermus., Gertrudstr. 42, W. 17.
Schallin, Lisa, Wwe., Grenzstr. 42.
Schalmann, Leib, Holzhdlr., Sprenkstr.23a
— Mowscha, Hg., Sprenkstr. 2, W. 53.
— Wolf, Holzwr., Gertrudst. 74W7.
Schalme, Mikkel, Schndr., Färberst. 19.
Schalnat, Joh., Schlosser, Pokrowst. 19.
Schalner, Jw., Hdlr., Kathol. Str. 28.

Schalnerowitsch, K., Hg., Marienstr. 13.
— Fel., Dw., Romanowst. 23.
Schalschijew, Warw., Wwe., Marienst. 1
Schalten, Pet., Expreß, Pferdestr. 21.
Schaltenis, Wik., Dw., Matthäist. 31.
Schaltis, Klem., Böttch., Abaush. Str. 1
— Jos., Polizeibmt., Taubenst. 8.
Schalucha, Nikita, Hg., Dorpater Str. 2
Schaluk, Alex., Hdlr., Feldstr. 12, W. 4.
Schalygin, S. (A. Possehl), Strickanstalt Sünderstr. 3.
Schamaikas, Karol., Ww., Konradstr. 4.
Schamaitis, F., Tschlr., Kurmanowst. 20
— P., Bmt., Gertrudst. 121W11.
Schambon, Lena, Wwe., Rumpenh. St. 3
Schambree, Karl, Konditor, Ziegelst. 6.
Schamburski, Jw., Hsb., Jarosl. Str. 2
Schameilis, Krist., Wwe., 2. Weidend. 4
Schameitke, Marie, Wwe., Hebamme, Sprenkst. 2W26.
— Karl, Student, Dorpater St. 33W4
Schameitis, Adam, Fuhrm., Trinitatisst.1
— Franz, Gemüsehdl., Romanowst. 65.
Schamper, Val., Werkmstr., Gertrudst.10
Schamping, E., Kirchendiener, Petrifriedhof 7, Q. 3.
— Karol., Hsbn., Talsensche Str. 8.
Schamscha, Sem., Hausverw., Gerberstr. 7
Schandro, Trig. Jw., Fähnrich, Kurmanowstr. 11, W. 7.
Schanjawsky, K. G., Bahntelegr.-Chef, Pokrowst. 3aW109.
— W., Schmiedemstr., Tulasche St. 19
Schantenis, Kas., Vorarb., Mit. Ch. 2
Schanter, Fed., Pol.-Bmt., Sadownikowstr. 18.
— Oss., Schutzm., Fellinerstr. 3, W. 26.
Schantir, Hirsch, Holzwr., Moskauerstr.4
Schantz, Ad., Bäckerei, Kalnez. St. 8
Schanzberg, P., Musiklehrer, Petersburger Ch. 107, W. 6.
— Aug., Kol.-Hdl., Mühlenst. 107.
Schaparowski, Kas. Jos.', Steindr., Windstr. 19.
Schapilo, Oss., Hdlr., Mosk. St. 78.
— Steph., Schlosser, Konradst. 1W10.

B. Schapiro,

26 gr. Sünderstrasse 26

Alleinvertreter für:

Dépôt Laferme
Gebr. Schapschal, Petersburg
J. S. Schereschewsky, Grodno
P. Buras, Charcow
J. D. Janowsky, Bjalostok
wie auch diverser anderer hiesiger u. auswärtiger bestrenommierter Tabaksfabriken
En gros und en détail.

B. Schapiro, 1. G., Tabak (Laferme), Inh.: Behr Schapiro, Sünderstr. 26, ☎ 1222.
J. L. Schapiro, 2. G., Heringe u. Mehl, Inh.: Itzka Leib Schapiro, Smolensker St. 4, ☎ 1898.
Mowscha Judelowitz Schapiro, 2. G., Pelzwaren, Inh.: Mowscha Judelowitz Schapiro, Sünderstr. 27.
Philipp Schapiro, 1. G., Dampfsägemühle u. Hobelwerk, Holzexport-Geschäft, Inh.: Philipp Schapiro, Prok.: Will Matzkewitz, Jakobsstr. 28, ☎ 15 u. 4053, Sägem.: Bolderaa, ☎ 58

Ch. Jürgensohn, Weingrosshandlung, Wallstr. Nr. 20, Telephon Nr. 106.

Schapiro, Behr, Inh. d. Firma B. Schapiro, Wallst. 30, W 3, ☎ 5187.
— Abr., Hdlr., Moskauer Str. 75, W. 12
— Abr., Handschuhhdl., Mosk. St. 48.
— B., Schuhm., Popowst. 3a, W 84.
— Ch., Buch- u. Schreibw.-Hdl., Herrenstr. 5.
— Chaim, Kfm., Wallst. 30W4.
— Chaim Ber., Kfm., Ritterst. 6, ☎ 5187
— Dav., ebr. Schulrev., Eliasstr. 26.
— E., Hdlr., Sprenkstr. 33, W. 16.
— G., Hsb., kl. Bergstr. 19.
— H., Hdlr., Popowstr. 3a, W. 5.
— H., Kleiderhdl., Herrenstr. 17.
— H., Klempner, Bauskesche Str. 1.
— H., Kommiss., Schmiedest. 74W5.
— H., Schndr., Münstereistr. 2, W. 1.
— Hirsch Leib.', Kfm., Fellinerstr. 3a.
— J., Suworowst. 4, ☎ 4546.
— J., Hdlr., Romanowstr. 114, W. 4.
— Ida, Hdlr., Romanowst. 50W4.
— John Phil.', Ing., Schulenstr. 14, W. 4, ☎ 4212.
— Jos., Agent, Hirtenst. 2W10.
— Joss., Maler, Romanowstr. 125.
— Isr., Zahnarzt, Wallst. 30W4.
— Itzka, Inh. der Firma J. L. Schapiro, Smolensker St. 4W1.
— L., Pferdehdlr., Romanowst.52, ☎ 4089
— Leib, Fabrikant, Sprenkstr. 46, W. 4.
— Leib, Zunahtm., Mühlenst. 153.
— M., Hdlrn., Moskauer Str. 54, W. 24.
— M., Kol.-Hdl., Eliasstr. 21.
— M., Rabbiner, Romanowstr. 141.
— Mend., Klempner, Revaler Str. 58.
— Mowscha, Inh. d. Firma Mowscha Judelowitz Schapiro, Dorp. St. 7W2.
— N., Buchb., Jakobstädt. Str. 10, W. 6.
— N., Schndr., Romanowstr. 159, W. 5.
— Noch., Wraker, Moskauer Str. 54.
— Phil., Inh. d. Firma Phil. Schapiro, Jakobsstr. 28, ☎ 2931.
— Rifka, Hsb., Schmiedestr. 63, W. 3.
— Roche, Hdlr., Bauskesche Str. 54.
— S., Hdlr., Popowst. 3aW54.
— S., Mützenm., Malerstr. 2, W. 4.
— Sam., Hdlr., Romanowstr. 127, W. 7.
— Sch., Hdlr., Uferstr. 21.
— Slot, Hdlr., Romanowst. 110.
— Sora, Dentiste, Marienstr. 50, W. 36
— Soroch, Mehlhdl., Kalnez. St. 85.
Schapkin, F., Bahnbmt., Katholischestr. 34
Schapokowitz, Jur, Schlosser, Revalerst. 1
Schaporos, Ant., Mech., Emmastr. 27.
Schaposchnikow, Olga Konst.', Bürobmtn., Elisabethstr. 9, W. 9.
— Nik. Nik.', Bahnbmt., Romanowst. 62
Schapotschka, Wass., Schuhm., Moskauer St. 98.
Schapowalow, Alex. Ign.', Feldscher, Hospitalst. 31.
Schapschal, M. A., Kfm., Mühlenst. 57.
Schapurowsky, Kas., Hdlr., alte Mitauer St. 24.
Schara, Anna, Wwe., Säulenst. 104W12.
Scharagin, Ed., Photogr. Atelier, Elisabethstr. 95, W. 3.
Scharanin, Iw., Zimm., Mosk. Str. 67.
Scharbakow, Anna, Schndrn., Kalnezeemsche St. 65.
Scharendo, Jw., Zollbmt., kl. Palissadenstr. 6.
Scharendo, L. Ph., Dreher, Pernauerst. 27
Scharff, Georg, Bäckermstr., Dorp. St. 38
Scharffstein, Jtz., Klempnermstr., Moskauer Str. 138a, W. 5.
— Malka, Hdlrn., kl. Lagerstr. 27.

Scharikow, Jewd., Hsbn., Mosk. Str. 253.
— Alex., Bmt., Moskauer St. 253.
Scharkewitz, Konst., Wwe., Wilna. Str.12
Scharkis, Kaj., Küster, Schloßplatz 5.
Scharkow, Abd., Hdlr., Romanowst. 118.
— W., Tschlr., Jaroslawsche Str. 63.
Scharkunow, Jw., Bmt., Mosk. St. 259.
Scharlow, Henr., geb. Lienewald, Wwe., Dorpater Str. 36.
— Joh. Ernst', KR, Ing. d. Wegebau-Abt., Marienst. 18W11.
— John, Schiffskapt., Waldstr. 4.
— Marie, Ing.-Frau, Alexanderst. 49.
Scharnagel, Paul., Schndrn., Ritterstr. 89.
Scharnasts, Jur, Dw., Säulenst. 8.
Scharnetzki, Wik., Tapez., kl. Paliss.St.8
Scharow, Alex., Hsb., Hg., Jakobstädtische Str. 2.
— Alex., Schlosser, Gertrudstr. 108.
— Ant., Wwe., Peterholmsche Str. 9.
— Jes., Kürschner, Smolensker Str. 7.
— Maxim. Jw.', Kontorbmt., Karolinenstr. 25W2.
— Wawilo, Hg., Moskauer Str. 14.
— Waw., Jef., Pelzhdlg., Rathauspl. 11
Scharrin, Ed., Maurer, alte Mit. St. 15.
Schaschis, Wik., Kalefaktor, Albertstr. 10.
Schaschke, Kas., Drahtz., kl. Altonaerstr.19
Schataiko, Jos., Schndr., Dünab. St. 40.
Schatas, Mich., Hdlr., Schiffsstr. 22.
Schatilo, K., Dw., Jungfernstr. 19.
Schattas, Paul, Bäcker, Konradst. 9.
Schattauer, Just., Wwe., Sprenkst. 71.
Schatté, Aug., Mech., Revaler Str. 69.
— Alex., Ing., Mühlenst. 6W4.
— Elisab., geb. Seemel, Frau, Säulenst. 49aW11.
— Eug., Frau, Herrenst. 21W2a.
— Ferd. Joh.', Ing., Herrenst. 21W2a.
— Georg, Feilenh.-Mstr., kl. Sandstr. 11.
— Georg J., Hsb., Ing., Peterholm Str. 6, W. 1.
— Karl, Bmt., Schulenst. 9W4.
— Rob., Fabrikbmt., Ritterstr. 44, W. 30

Schatz & Weinberg, 2. G., Drogen und Schreibmaterialien, Inh.: Michel Schatz und Boruch Weinberg, Suworowstr. 11, ☎ 1805.

N. Schatz, 2. G., Apothekerw., Inh.: Schlom U. Schatz, Marienstr. 9, Tel. 2840.

Schatz, Mend., Hdlr., Gertrudstr. 91.
— Mich., Mitinh. d. Firma Schatz und Weinberg, Mühlenstr. 72, W. 12.
— Sam. Salom.', Ing.-Techn., Dir. der Fabrik A. Höflinger u. Co., Wasserstr. 6.
Marienst. 9W16.
— Schlom, Inh. d. Firma N. Schatz,
— Tatj., Hsbn., Sprenkstr. 6, W. 3.
Schaub, Ernest., Wwe., Friedensst. 4W1.
— Jak. Heinr.', Untermstr., Sprenkst. 41
Schaube, Ferd., Schlosser, Gertrudstr. 85
Schauberg, Pet., Hsb., Kalnezeem. Str. 163.
— Jula, Wwe., Marienmühlenstr. 6.
— Lina, Schndrn., Marienst. 134W26.
Schaudin, Vinz. Jw.', Werkmstr., Alexanderstr. 153, W. 29.
Schauer, Karl, Masch., Säulenst. 78.
— Emilie, Hsbn., Moskauer Str. 249a.
— Marg., Frau, Buchhltrn. am Oekon.-Amt, Marienst. 10bW12.
Schause, Ernst, Bierbudeninh., Holmstr. 11.
Schaulis, Ferd., Bahnbmt., Paliss.St.27.
Schaumann, Dan., Hsb., Vogelstr. 12.
— Andr., Hdlr., Sadownikowstr. 45.

Schaur, A., geb. v. Lemcke, Pension, Andreasstr. 1, 3 Treppen.
Schaurell, E., Schndrn., Scharrenst. 18.
Schaurin, Georg, Instr.-M., Säulenstr. 98.
— Joh., Portier, Löwenstr., Wasserturm.
— Jul., Holzwr., Milchstr. 7.
— Mart., Maurer, Rittersт. 151W15.
— Marta, Wwe., kl. Altonaer St. 8.
— Pet., Kutscher, Sprenkst. 62W70.
Schaurum, Jan, Bierhdl., Kalkofenst. 26.
Schauschan, J., Expreß, Gertrudstr. 89.
Schausche, Th., Schlosser, Gerberstr. 2.
Schauson, M., Former, Ambothen. Str. 18.
— Pet., Dw., Grandstr. 7.
Schausse, Georg, Schmied, Sprenkst.67W9
— P., Diener, Sandst. 28, W 11.
Schawerdow, Jw. Step.', SR, Friedensrichter, Marienstr. 29, W. 37.
Schawitzky, P., Hdlrn., kl. Palissadenstr. 23
Schawlinski, Joh., Dw., Schützenstr. 6.

A. Schawlow, 2. G., Manuf.-Waren, Inh.: Annette Schawlow, Schaalstr. 5

Schawlow, Aron, Dr. med., Spr. 8—11 und 4—6, Marienst. 41, ☎ 2002.
— Annette, Dentiste, Lagerstr. 17.
Schawoitis, A, Bahnbmt., Smolenskerst.10
Schawres, Laser, Kfm., Pauluccistr. 1.
Schebanow, Jw., Gensd., Schreyenb. 4, 2.
Schebarschin, Wass., Schuhm., Turgenjewstr. 1.
Scheberschen, Pet., Hg., Smolenskerstr. 7.
Schebranski, Jw., Schuhm., Lagerst. 20.
Schebrowski, Helene, SR.-Wwe., Dünamünd. Str. 18, W. 5.
Schebujew, M., Oberlehrer, Thronfolgerboul. 6, W. 8.
Schechel, Andr., Hdlr, Bauskeschestr. 84a.
Schechirin, Alex., Hsb., Aststr. 54.
Schechowski, Wen. Paw.', Lehrer, Newastr. 11.
Schechter, Abram, Hg., Revalerstr. 23.
— J., Kaisergartenst. 14, ☎ 5380.
— M., Kol.-Hdl., Moskauer Str. 40.
— Mend., ebr. Lehrer, Mühlenstr. 126.
Schechtes, S. M., Hg., Moskauerstr. 39.
Schechtin, Hirsch, ebr. Lehrer, Uferstr. 31
Schedlowski, Ant., Mech., Pernauerst. 23
Scheel, Daniel, ehem. Molkereibes., Todlebenboul. 7, ☎ 1509.
— Elisab., Archit.-Wwe., Puschkinb. 6.
Scheele, Adele u. Jenny, Frl., Alexanderstr. 11, Q. 9.
Scheer, Abr., Feldscher, Sprenkstr. 23.
— A., Kleiderhdl., Marienst. 17.
— Dav., Schuhm., Nordstr. 17.
— H., Schndr., Malerstr. 7, W. 19.
— J., Pension, Johannisst. 16W4.
— J., Kleiderhdl., Scharrenst.25, ☎ 5339
— J., Schndr., Schmiedestr. 33, W. 12
— J., Schndr., Schmiedestr. 68, Q. 7.
— Jak., Hg., Marienst. 5W10, ☎ 3936.
— Jeannot Abram', Hg., Sprenkst. 23.
— Joss., Privat., Herrenstr. 21, W. 9.
— Jh., Schndr., Witebsker Str. 8, Q. 1
— Krisch, Tschlr., Sadownikowst. 18.
— Sam., Schndr., Königsst. 14, ☎ 4038
Scheermann. Sieh auch Schermann.
— Oss., Kfm., Smolensker Str. 5, W. 1.
— Tanch., Schndr., Marienst. 123W4.
Scheffel, Dav., Hsb., Ritterstr. 64, W. 1
— Friedr. E., Bautechn., Gertrudstr. 49 ☎ 912.
— Heinr., Fabr.-Mstr., Nordecksh. Str. 1b.
— Joh., Schiffskapt., Kalnezeem. Str. 6
— Sigism., Hg., Ritterstr. 64, W. 1.
Scheffer, Mowscha, Hdlr., Palissadenstr. 39
Scheffers, Wilh., Wwe., Domplatz 5.

Karl Grünberg, Die besten Gummireifen der Welt.
Matthäistr. № 54, im eigenen Hause. Telephon № 2402.

Eigene Filialen: Mühlenstr., Ecke der Suworowstr., Tel. 325. Hagensberg, Waldstr. 4a, Tel. 3950.
Weberstrasse, Ecke der Altstadt, Tel. 1569. Mitauer Chaussee 12, Tel. 3055.

Karl Grünberg, Matthäistr. № 54, im eigenen Hause. Telephon № 2402. Die besten Gummireifen der Welt.

Otto Scheffler, 2. G., Fleischerei, Inh.: Otto Scheffler, Amts-Fleischermstr., Wurstmacherei: Matthäistr. 143, ☎ 1953, Scharren: Neustr. 10, ☎ 1132.
Scheffler, Amalie, Wwe., Alexanderstr. 115
— A., Frisör, Marienst. 107W2.
— Emil, Wursthdl., Scharrenstr. 5, ☎ 3206 Rumpenhof. Str. 14, ☎ 2221.
— Otto, Hsb., Amts-Fleischermstr., Inh. d. Fir. Otto Scheffler, Mattäistr. 143.
— Rich., Fleisch- u. Wursthdl., Nikolaist. 37, ☎ 3859.
— Rob., Amts-Fleischermstr., Alexanderstr. 115, W. 2, ☎ 1666.
— W., Frisirsalon, Schreyenbusch 1, 25
Scheftelowitsch, F. M., Kartonnag.-Fabr., Schmiedest. 50.
Scheftelsohn, A., Eisenhdlr., Marienstr. 123.
— Jak., Schndr., Marienstr. 123.
— Owsei, Eisenhdlr., Marienstr. 104.
Scheftlin, Ch., Hg., Pauluccistr. 5, W. 4.
Schegalow, Kusma Al.', Bankbmt., Kirchenst. 36W28.
Schegas, St., Tapez., kl. Paliss. St. 8.
Scheglanow, M., Bahnbmt., kl. Palissadenst. 11.
Schegolew, Tatj., Wwe., Kirchhofstr. 8.
Schegsda, Germ., Schndr., Popowst. 3a.
Scheiba, N., Korbm., Kathol. Str. 42
Scheibe, Chr., Hdlr., Oskarstr. 1, W. 26.
— Jenny, Frl., Pernauer Str. 15.
— Otto, Musiklehrer, Suworowstr. 84.
— Wilh., Schiffskapt., Schiffsstr. 13.
Scheibel, Karl, Schmied, Peterholmsche St. 7W8.
— Marie, Hdlrn., Waldstr. 7.
— Otto, Malermstr., Trinitatisstr. 24.
— Wilh., Schmied, Grabenstr. 43, W. 4
Scheibler, Pet., Hsb., Marienmühlenstr. 8.
— Stef., Chorist, Schützenst. 1W7.
Scheibotis, Jw., Tschlr., Romanowst. 101
Scheid, Friedr. Friedr.', Jng., Goldinger Str. 6.
Scheidereiter, Fel. Aug.', Hg., Newastr. 12.
— Jul. Aug.', Kontorbmt., Scharrenstr. 6.
Scheidin, Sch., Hdlr., Elisabethst. 20W35.
Scheidler, Mart., Maler, Pokrowstr. 22.
Scheidt, Heinr. L., Instr.-M., Elisabethstr. 89W14.
Scheier, Rud., Hsb., Salwen. Srt. 109.
— A., Buchdr., Mühlenstr. 102. W. 11.
Scheigis, Off., Kutscher, Gerberstr. 2.
Scheikowski, Anna, geb. Genning, Badeanst., Nordstr. 12a.
— Anna, geb. Genning, Hsb., Dampfstr. 80, W. 1.
Scheimann, J., Schloss., Matthäistr. 107
— Joh., Zimm., Alexanderst. 174W32.
— Krist., Zimmerm., Alexanderstr. 161.
Schein, M., Fleischer, Schiffsstr. 16.
— Sam., Schuhm., Witebsker Str. 7.
— Wulf, Hdlr., Thronfolgerboul. 2.
Scheinemann, Jette, Hdlrn., Steinstr. 21.
Scheinerowitsch. Kas., Schloss., Gertrudst. 3
Scheinesson, Hirsch, Fabrikant, Suworowstr. 7, W. 25.
— Georg, Dentist, Weberst. 15W2.
— M., Kfm., Weberst. 15, ☎ 4677.
— S. N., Bonbonsfabr., Suworowstr. 18, ☎ 3339.
Abram Schmerkow Scheinin, 1. G., Kolonial-W., Inh.: Abr. Schmerkow Scheinin, Herrenstr. 30a, ☎ 1459.
Scheinin, Abram Schmerkow, Inh. der Firma Abram Schmerkow Scheinin, Peitaust. 9W3.
— Nat., Wwe., Jakobstädt. Str. 29.
H. Scheinker, 2. G., Kleider, Inh.: Hirsch Scheinker, Kalkstr. 24, ☎ 2861.
Scheinker, Abr., Glaser, Petersb. Ch. 38.
— Benj., Hsb., Ritterstr. 102, W. 1.
Scheinvogel, Marie, Wwe., Alexanderst. 23
Scheitelmann, Salm., Hg., Romanowstr. 159.
Scheitz, Joh., Masch., Dünaburgerstr. 62.
Schekas, Emilie, Fuhrhalt., Revalerstr. 76.
Schekewitz, Nik., Hsb., Abaushof. Str. 1.
Schekow, Jan, Hdlr., Suworowst. 92.
Schekzer, Aron, Hsb., Romanowstr. 86.
Schelantz, Stan., Bahnbmt., Kath. St. 13.
Schelasko, Ed., Musiker, Lärmstr. 29.
Schelepugin, Jw., Bmt., Kathol. St. 12
Schelesnow, Pawel, Hdlr., Turgenjewst. 20
v. Schelig, S., Oberstleutn.-Wwe., Ritterstr. 20, W. 3.
— Nik. Maks.', Oberstleutnant a. D., Bäckereistr. 7, W. 4.
Schelinewski, Konst., Koch, Altgas. Weg 20.
Schelinsky, Alex., Schlosser, kl. Milchstr. 5.
— Alex., Hg., Moskauer St. 205.
— J., Schlosser, Theringensche Str. 9.
— Jos., Tischlerei, Bauskesche St. 6.
— Wanda, Zollbmtn., Ritterstr. 75b.
Schelkan, Mos., Hsb., Jesuskirchenstr. 4. ☎ 2721.
Schelkolowitsch, Joh., Schuhm., Säulenstr. 84.
Alexander Schellenberg, 2. G., Kol.-W. u. russ. Weine, Inh.: Alexander Schellenberg, Paulluccistr. 12, ☎ 2026.
Schellenberg Alex., Inh. dieser Firma, Paulluccistr. 11, W. 8.
— Marg., Pension, Paulluccistr. 11.
Scheller, J., Schuhm., Ritterst. 90W4.
— Sofie, Bmt.-Wwe., Mühlenst. 70W15.
Schellong, Jos., Böttchermstr., Rjasansche Str. 3.
Scheltschenko, Jw., Bahnbmt., Romanowstr. 117.
Scheluchin, Alex. W., Cand. jur., Sekr. d. Krepostabt., Elisabethst. 33W8.
— Anna, Frl., Schulenstr. 4.
— Karol., Wwe., Torfstr. 1.
— Louise, Wwe., Gertrudstr. 39, W. 18.
— Nik., Archivar d. Handelsamts, Alexanderstr. 18.
Schelud, Vikt., Heizer, Alexisst. 5.
Scheludjakow, Alex. Serg.', Untermstr., Matthäistr. 48, W. 2.
— Wold., Hg., Matthäistr. 48, W. 2.
Schelwe, Hel., Wwe., Mosk. Str. 69.
Schelwinsky, Serg. Jak., Generalmajor a. D., Romanowstr. 52, W. 8.
Schelwis, Leon, Maler, Kalkofenstr. 24.
Schelzen, Joh., Hg., Schonerst. 3.
Schemada, Warw., Ww., Heinrichstr. 6.
Schemaitis, Anna, Frl., Suworowst. 37.
— Franz, Schuhm., Palissadenst. 23.
— Jw., Maurer, Bauskesche St. 6.
— Kas., Schlosser, Matthäistr. 115, W. 10
— Ossip, Knecht, Wolmarsche Str. 43.
Schemel, Pet., Hsb., Schreyenbusch 9, 2.
Schemelewski, K., Dw., Sprenkst. 9W4.
Schemer, R., Kol.-Hdl., Steinstr. 14.
— Abr., Schuhm., Honigstr. 1, W. 12.
Schemetillo, Elisab., Kontorbmtn., Suworowstr. 106, W. 38.
Schemeto, Kas., Kanzleibmt., Alexanderstr. 152W18.
Schemett, Franz, Steinh., Hospitalst. 9.
Schemiot, Konst., Schaffner, kl. Altonaer Str. 14.
Schemis, Jos. Jw.', Dw., Alexanderstr. 153, W. 35.
Schemke, Emilie, Hdlrn., Bäckereistr. 5.
Schemkus, Jw., Windst. 28W3.
Schemukenas, Jw., Fuhrm., Artilleriest. 6
Schenck, Max Karl', Uhrm., Ritterstr. 58
— Aug., Tschlr., Schmiedest. 54W7.
Scheniksohn, Abr., Hdlr., Mosk. St. 46
Schenitsch, Marie, Wwe., Mühlenstr. 127
Schenk, Karl, Maschinenmstr. d. Stadttheat., Marienstr. 39, W. 12.
— Alide, Wwe., Ritterst. 79W16.
— Marie, Wwe., Romanowst. 35W3.
— Rob., Hg., 1. Weidendamm 3W12.
L. Iwanow Schenkalowitsch, 2. G. Hülsenfabrik, Inh.: Leonti J. Schenkalowitsch, Sadownikowst. 11, ☎ 1872.
Schenkalowitsch, Leonti, Inh. d. Firma L. Iwanow Schenkalowitsch, Sadownikowstr. 11.
Schenkalowitz, Alex., Bmt., Sadownikowstr. 11W8.
Schenkewitz, Jos., Markthdlr., Karolinenstr. 27.
Schenkin, Hirsch, Zimm., Hapsalerst. 21
Schenkmann, N., Wwe., Romanowstr. 86
— K., Holzhdlr., Romanowstr. 83.
Schensa, Osk., Hg., Oskarstr. 1.
— Otto, Kfm., Muckenholmst. 33.
N. Schepelew, 2. G., Gold- u. Silberwaren, Inh.: Nik. Schepelew, Sandstr. 26.
Schepelew, Nik. Fedor. Goldschm., Inh. der Firma N. Schepelew, Lagerstr. 9
— N. F., Kassir., Sandst. 26.
— Marie Nik.', Kontorbmtn., Glockenst. 8
— Vikt., Hsb., Pernauer Str. 22a.
Scheper, Jak., Verw., kl. Schwimmst. 2
Schepko, Steph., Schmied, alte Mit. St. 4
Schepler, Jan, Auff., Mosk. St. 135.
Scheppe, Joh., Fuhrm., Alexanderst. 10
Schepper, Ans, Hsb., Kalkofenstr. 4/6.
Scheps, Mend., Reisender, Elisabethst. 10
L. Schepsel, 2. G., Möbel, Inh.: Leib Schepsel, Kaufhof 25.
Schepsel, Js., Drechsl., Jarosl. Str. 5
— Leib, Inh. d. Firma L. Schepsel, Sadownikowst. 11W17.
Schepsky, Christ., Hsb., Feldscher, Fruchtstr. 12, W. 1.
— Emilie, Lehrerswwe., Schulenst. 4.
— Joh., Bautechn., Schulenst. 4W7.
— Osk., Organist an der Gertrudkirche, Gertrudst. 39W1.
Schepulis, Ad., Hdlr., Moskauer Str. 8.
Scheragin, Jw., Diener, Elisabethstr. 2
Scherbewitz, Gust., Portier, Mit. Ch. 3
Schereiko, Jw., Hsb., Mitauer Ch. 6
Scheres, Karl, Milchhdl., Matthäist. 8
Schereschewski, S., Kfm., kl. Neust. 4W2.
Scheretnew, Jw., Wraker, Kathol. St. 3
v. Scherffer, Nik. Nik.', Generalleutn. a. D., Antonienstr. 5, W. 2, ☎ 326
— Alex. Nik.', KS, Bmt., Antonienstr. 5, W. 2, ☎ 3263.
Schergow, Kusma, Hdlr., Smolenskerst. 1
Scherhey, M., Dr. med., Spr. 9—11 1, 5—6, Herrenstr. 28, W. 2.
Scherkunow, Jw., Auff., Mosk. St. 26
Schermann, Adam, Kol.-Hdl., Dampfstr. 9
— Abr., Schndr., Palissadenst. 25.
— Aisik, Exped., Romanowst. 143.
— B., Schndr., Revaler Str. 48, W. 4
— Chaim, Schndr., Mosk. St. 61W9.
— Dav., Holzhdlr., Moskauer Str. 52.
— Elias, Holzhdlr., Marienst. 22, ☎ 46
— G., Hdlr., Kurmanowst. 2W3.
— Hirsch, Kfm., Kurmanowst. 2, ☎ 310
— Hirsch, Schndr., Moskauer Str. 251
— Hirsch, Schndr., Romanowst. 117.
— J., Tschlr., Säulenst. 78W32.

Wein- u. Austern-Stuben
Basteiboulevard Nr. 2, Telephon Nr. 80.
Otto Schwarz.
Wein-, Delikatessen- u. Cigarren-Lager
Basteiboulevard, Ecke der Kalkstrasse.

— Js., Schndr., Alexanderstr. 113.
— Jud., Schndr., Palissadenst. 25.
— M., Holzhdlr., Mühlenstr. 90.
— S., Goldarb., Königsst. 14.
— Sch., Lieferant, Eliasstr. 16, W. 3.
— Sim., Kfm., Marienst. 22.
— Z., Stricker, Stegst. 9W4.
Schernas, Jak., Exped., 1. Weidend. 3.
Schernow, Wass., Portier, Matthäist. 43.
Scheronkin, Pet., Setzer, Parkst. 1.
Scherpit, F. R., Kol.-Hdl., Lubahn.St.19
Scherr, Theod., Hg., Alexanderst. 98W7.
Scherschenewski, Pet., Lehrer. Dorp.St.97
Scherschunow, Jw., J. Auff., Suworowstr. 99.
Scherstock, Krist., Hdlr., Mühlenstr. 70.
Scherström, Anna, Wwe., Newastr. 26.
— Selma, Hgn., Newastr. 26, W. 53.
Scherwell, Mart., Hdlr., Dorotheenstr. 30
Scherwinsky, Ad., Frl., Alexanderstr. 37.
— A., Bahnbmt., Jakobstädt. Str. 8.
— Amalie, Schndrn., Alexanderst. 134.
— Ed. Feod.', Kontorbmt., Alexanderstr. 141, W. 8.
— Friedr., Möbelhdlr., Alexanderst. 37.
— Heinr. Karl', Werkmstr. Alexanderstr. 133, W. 3.
— Karl, Fleischer, Alexanderstr. 133.
— Ludw., Schlosser, Petersb. Ch. 6.
— Ludw., Schlosserei, Alexanderstr. 165.
— Marie, Auff., Alexanderstr. 133.
Schescha, Felix, Masch., Gertrudst. 121.
Scheschko, Jw., Kutscher, Karolinenst. 42.
Scheskis, Gabr., Schuhm., Trinitatisst. 6.
Schestakow, Wass., Bahnbmt., Wolgundsche St. 4.
Schestakowski, Anna, Wwe., Gymnastikst.20
— Joh., Schuhm., Mitauer Ch. 59.
Schesternja, Nik., Schndr., Mosk. St. 253
Schestjakowski, Stan., Schloss., Schlocksche St. 28a.
Schestinski, Anna, Hdlrn., Wilna. St. 5.
Schestok, A., Bahnbmt., Romanowstr. 85.
Schetter, Krist., Maurer, Windst. 15.
Schettler, Jan, Vorarb., Sprenkstr. 56a.
— J., Hg., Katholische Str. 22, W. 1.
— Rich., Kontordiener, Schloßst. 20W9.
Scheturin, Karl, Tschlr., Matthäistr. 145.
— Pet., Schndr., Matthäist. 145W18.
Scheu, Paul Friedr.', Materialverw., kl. Lagerst. 63.
Georg Scheuber, 1. G., Manufakt.-W., Inh.: Henriette Scheuber, geb. Block, Wilh. Georg' Scheuber, Gust. Georg' Scheuber, Prok.: Wilh. Joh.' Kalckbrenner, Scheunenstr. 9, ☎ 141 und 2352.
Scheuber, Gust. Georg', Mitinh. d. Firma Georg Scheuber, Kirchenst. 19, ☎ 142
— Henr., geb. Block, Mitinh. d. Firma Georg Scheuber, Kirchenstr. 19, ☎ 142.
— Wilh. Georg', Mitinh. d. Firma Georg Scheuber, Kirchenstr. 19, ☎ 142.
Scheuermann, Eugen, Pastor a. d. Lutherkirche, Spr. 10—1, Sonnab. ausgen., außerdem Freit. 6—7 abds., Heinrichstr. 8, ☎ 2342.
— E., Frl., Lombardbmtn., Heinrichstr. 8.
Scheumann, O., Taxator am Stadt-Lomb., kl. Schmiedest. 19W8.
Scheunemann, Alex., Fabrikbmtn., Mühlenst. 6W4.
— Marie, geb. v. Tomaschewski, Wwe., Mühlenst. 6W4.
Schewelin, Ant., Bahnbmt., Kathol. St. 3

Schewelkow, Jak., Auff., Tulasche St. 16
Schewjakow, Jos. Jw.', Kontorbmt., Alexanderstr. 78, W. 1.
— Jw., Hsb., Alexanderstr. 78, Q. 1.
Schewitz. Sieh auch Schaewitz.
— Jul. Dav.', Buchhltr., 1. Weidend. 15
Schewtschenko, Kyrill, Hausverw., Schreyenbusch 1, 12.
— Pet., Kol.-Hdl., Schreyenbusch 1, 12.
Schewzenok, Fed., Gerber, Duntenh.St.24
Schezen, N., Schuhm., Romanowstr. 62.
Schgoniaro, Jos., Klempner, Petersburger Ch. 126.
Schibajew, Anatol Sem.', Direktor, Romanowst. 42W18.
Schiban, Naum, Hdlr., Teestr. 2, W. 4.
Schibba, Joh., Vorst. d. deutsch. Apostol. Gemeinde, Dorotheenstr. 8a.
Schibeiko, Joh., Kassir., Suworowstr. 58.
— Karl, Bmt., Marienstr. 4a, W. 3.
— Ludw., Restaurateur, Elisabethstr. 103.
Schibrowsky, Ad., Hg., Suworowstr. 31.
— Jda, Wwe., Suworowstr. 31, W. 7.
Schiburis, Wik., Hsb., Jarosl. Str. 58.
— Pet., Postbmt., Jaroslawsche Str. 58.
Schickedanz, Ludw., Jng., Alexanderst.104
— Adalb., Exped., Alexanderstr. 114.
— Phil. Alb.', Hg., Sünderstr. 28.
Schickli, Emil, Jng., Konsulstr. 1a.
Schickum, Berta, Auff., Säulenstr. 80.
— Lotte, Wwe., Säulenstr. 80, W. 16.
Schid, Kasp., Hsb., Walterstr. 7.
Schidanis, Franz, Dw., Gertrudstr. 117.
— Jur., Hg., Bauskescher Weg 4.
Schiddel, Mich., Buchb., Vogelstr. 17.
A. N. Schidelew, 2. G., Wild, Gemüse u. Delikatessen, Jnh.: Alex. Schidelew, Dünamarkt 6/7, ☎ 1883, Wohnung: 2. Weidendamm 7, ☎ 2612.
Schidelew, A. N., Hsb., Jnh. dieser Firma, 2. Weidendamm 7.
— Wass. N., Hsb., Gemüsehdlr., Matthäistr. 55.
Schidelis, Wik., Zollbes., Katarinenstr. 1.
Schidelow, Nik., Schloss., Dünab. St. 57.
Schidkus, Ant., Dw., Georgenstr. 7.
Schidlo, Aron, Schuhm., Jaroslawsche Str. 10.
Schidlowski, Sch., Uhrm., Romanowst. 50.
Schidonis, Ant., Hdlr., Marienstr. 77.
— Ant., Tschlr., Schreyenbusch 6, 5.
Schiebe, Pet., Setzer, Schiffsstr. 13.
Schiebuhr, H., Pelzw.-Hdlg., Scharrenstr. 9.
Schieds, Elise, Frl., Pens., Elisabethst.10a
— P., Hg., Romanowstr. 62, W. 39.
Schiefer, Jak., Untermstr., Aahof. Str. 3.
Schieffers, Arv., Buchhltr., Taubenst. 20.
— Elis., Wwe., Newast. 21W9.
Schiel, Gust., Hsb., Bmt., Kischinewstr. 5
— Marie, Wwe., Alexanderst. 28W38.
— Paul, Bankbmt., Alexanderst. 28W38.
— Paul, Buchhdlr., Romanowstr. 62.
— Pet., Tschlr., Rumpenhöf. St. 23.
Schiele, Chr. A., SR, Oberlehrer, Ritterstr. 6, W. 8.
v Schiemann, Gust., Bankbmt., Mühlenstr. 73, W 3.
— Heinr., Agronom, Mühlenstr. 73.
— Marta, Lehrerin, Mühlenstr. 73, W. 1
— Pauline, HR-Wwe., Mühlenstr. 73.
Alexandra Schiemann, 2. G., Buchbinderei u. Lederw.-Hdlg., Jakobsstr. 16.
Schiemann, Alex. Heinr.', Flachswraker, Wallst. 24W3.
— Alb., Kol.-Hdl., Trinitatisstr. 32.
— Alex., Tschlr., Petersb. Ch. 5, W. 7.

— Alexandra, Inh. d. Firma Alexandra Schiemann, Alexanderst. 94W7.
— Ed., Frisir-Salon, Mosk. Str. 112.
— Heinr. Heinr.', Buchhltr., Bäckereistr. 10, W. 2.
— Herb., Kfm., Wallstr. 24, W. 3.
— Karl, Tschlr., Wolmar. Str. 26, W,34
— Ludw., Konfektfabrik, Sprenkstr. 34b.
— Mart., Privat., Kandauer St. 25.
— Nik. Wilh.', Jng.-Techn., Adj. Prof. am Pol., Elisabethstr. 23, W. 11, Tel. 3155.
— Olis Chr., Buchhltr., Matthäistr. 18.
— Paul Jul.', Dr., Redakt. an der Rig. Rundschau, Puschkinboul. 10W8, ☎ 4059.
— Sim., Schuhm., Dünaburger Str. 16.
Schiemer, Math., Frl., Elisabethstr. 77.
Schiemes, Jude, Mattenb., Romanowstr. 110, W. 2.
Schier, Aug., Tschlr., Pernauer Str. 12a.
— Jak., Hsb., Bierhdl., Petersb. Ch. 62
— Pet., Maurer, Wolmarsche St. 28.
Schiermann, Schmul, Lehrer, Elisabethstr. 103, W. 1b.
Schiersmann, Kora, Diakonissin, Taubenstr. 35.
Schießmann, Wilh., Hsb., Eisenbahnstr. 1a.
— Jur, Hsb., Grenzstr. 16.
Schiewa, Ludw., Schndr., Dünam.St.18c.
Schiff, Blume, Hdlr., Königsstr. 24, W. 4, ☎ 2223.
— Aug., Kol.-Hdl., Säulenstr. 49a.
— H., Schndr., kl. Schloßst. 21W2.
— Heinr., Schndr., Dünaburg. Str. 16
— Kalm., Hdlr., Kurmanowstr. 11.
— Karl Gust.', Hg., Newast. 5W9.
— Nat., Wwe., Alexanderstr. 156, W. 11.
— Wilh. Gust.', Tschlrmstr., Alexanderstr. 176.
Schiffer, Dav., Masch., Honigst. 2.
— Joh., Hsb., Abguldensche Str. 26.
— Joh., Krankenpfl., Suworowstr. 2.
— Theod., Kontorbmt., Suworowst. 2W14
Schiffler, Ludw., Braumstr., Mit. Ch. 7.
Schiffling, Paw. Emil', Techn., Alexanderstr. 103, W. 24.
Schiffmann, E., Buchhdlg., Scharrenstr. 21.
— M., Buchhdlr., Pauluccistr. 10.
Schigan, Anna Andr.', Schndrn., Wendensche St. 23W19.
Schigant, Franz, Schuhm., Färberstr. 32.
Schigar, J., Zollbes., Smolenskerst. 16.
Schigas, Ad., Kupferschm., Seestr. 37.
— Jan, Schndr., Schiffsstr. 22, W. 13.
— Kas., Dw., Mühlenstr. 5, W. 12.
Schiggel, Jak., Dw., Johannisstr. 3.
Schigin, Agn., Hsb., Sadownikowstr. 41.
— Alex., Bmt., Sadownikowst. 41W4.
— Anna, Hausverw., Bachstr. 10, W. 9.
— Theophan Theoph.', Hsb., Bmt., Romanowst. 111W1.
Schigl, Chr., Fuhrm., Peterholmst. 14a.
Schiglewitz, Friedr. Joh.', Buchhltr., Trinitatisstr. 2, W. 7.
— Gottfr., Apotheker, Alt-Mühlgraben, Magnushof. Weg. 1.
— Joh., Kontordiener, Sünderst. 24W6.
— Trine, Hausverw., Krusenhöf. St. 2.
Schigotto, Mich., Privat., Dorpaterstr. 68
Schigur, A., Schuhm., Dorpater Str. 22.
— Alex., Schuhw.-Hdl., Sprenkst. 57.
— Florent., Ww., kl. Sandstr. 11, W. 10
— Jan, Hsb., Schreyenbusch 2, 34.
— Otto, Frisiersalon, Mühlenstr. 84, Laden 103.
— Otto, Maler Peterholm. Str. 11.

Karl Grünberg, Matthäistr. № 54, im eigenen Hause. Telephon № 2402. Die besten Gummireifen der Welt.

Nur importierte Weine in grösster Auswahl.

Karl Grünberg, Matthäistr. № 54, im eigenen Hause. Telephon № 2402. Die besten Gummireifen der Welt.

— Otto Ad.', Sattler,, Alexanderst. 107
— Otto, Tschlr., Gertrudst. 73.
— Paul, Koch, Antonienst. 4W6.
Schigus, Nik., Lieutn., Marienstr. 9.
Schikfnis, M., HR., Oberlehrer, Mühlenstr. 64W2.
Schiksten, Jan, Sattler, Sternst. 9.
Schilasko, T., Hg., Sandst. 16W9.
Schilbajuriß, Fr., Tschlr., Dünab. St. 46.
Schild, Sus., Frl., Puschkinboul. 6.
— E., Lehrerin, Alexanderstr. 31, W. 12.
Schildauer, Alex., Frisör, Revaler St. 24, wohnt: Alexanderst. 109.
— Anna, Wwe., Marienst. 57W5.
Schilde, Rud., Modew.-Hdl., Matthäist. 52, ☎ 3193.
— Rob., Putzhdl., Säulenst. 30.
Schilder, Ed., Schlosser, Marienst. 144.
Schildmann, Fritz, Vorarb., Duntenhofsche Str. 44.
Schilenkow, Kath., Wwe., Eliasstr. 9, W. 7.
N. Schilensky, 2. G., Modew. u. Wäsche, Inh.: Nachmann Schilensky, Prok.: L. Schilensky, Kalkstr. 8, ☎ 1335
Schilensky, N., Inh. dieser Firma, Schmiedestr. 23.
Schilewitsch, P., Dw., Rübenstr. 2.
— Marg., Schndrn., Rübenstr. 4.
Schilf, Anna, Wäsch., Carlenstr. 17.
— Lisette, Wwe., Masseuse, Romanowstr. 60, W. 5.
Schilgalis, Leon, Schndr., Säulenstr. 92.
Schilgel, P., Schndr., Sprenkst. 40.
Schilinski, Aug., Tschlr., Artilleriestr. 44.
— Alw., Wwe., Mühlenst. 105W6.
— Dietr., Hsb., Thering. Str. 35.
— Eligi, Hsb., Bmt., Vogelstr. 29
— Jan, Buchdr., Rabenstr. 6, W. 1.
— Joh., Tischlerei, Newastr. 8, W. 18.
— Jos., Gärtner, Wasast., Kaiserwald.
— Jos., Wwe., Dorpater St. 99W21.
— Konst., Fuhrm., Offizierstr. 1.
— L., Wwe., Hsb., Schmiedest. 23.
— Stef., Bmt., Wendensche St. 23W20.
— Thom., Bankdiener, Jakobstr. 2.
— V. F., Hdlr., Dünaburger Str. 76.
Schilinzki, Arn. Edgar', Ing.-Technol., Schulenstr. 25, W. 18.
— Edg., Sekr. d. Handelsamts, Kirchenstr. 32, W. 2.
— Julie, Frl., Kontorbmtn., Revalerst. 15
— Marie, Musiklehrn., Brunnenst. 1.
— Martha, Frl., Bureaubmtn., Kirchenstr. 32, W. 2.
— Osk., Schriftf. u. Buchhltr. a. Schlachthof, Brunnenst. 1.
— Platon P., KA, Kreischef, Elisabethstr. 12, W. 10, ☎ 1757.
— S., Geheimrats-Wwe., Brunnenst. 1.
Schilis, Kas., Pharm., Apothekerstr. 16.
— Mich., Schaffner, Grabenst. 6W1.
Schilko, N., Wraker, Badstubenst. 2W6.
Schilkow, Dim., Hdlr., Kostroma. Str. 5.
Schillberg, Herm., Schndr., Grabenst. 9.
— Jan, Hsb., Hermannst. 3.

G. A. Schiller.
Bischofsstr. 5. Telefon 4567.
Vertreter der
Pabianicer Akt. - Ges.
für
Chemische Industrie
und anderer Firmen.

G. A. Schiller, 2. G., Handelsvermittl., Inh.: Gottfried Adolf' Schiller, Bischofst. 5, ☎ 4567.
W. Schiller, vorm. Alfred Burmester, 1. G., Agentur und Kommission, Inh.: Woldemar Schiller, kl. Schloßst. 6, ☎ 666.
Schiller, Ad., Lehrer, Ritterstr. 52, W. 6.
— Amalie, Hebamme, Revaler Str. 26.
— Aug., Wwe., Adolfst. 15W5.
— Bertha, Frl., Revaler Str. 26, W. 6.
— Gottfr. Adolf, Inh. d. Firma G. A. Schiller, Bischofst. 5W5, ☎ 4567.
— Jak., Schndr., Maurerstr. 6, W. 3.
— Jul. A., Bahnkassir., kl. Newastr. 6.
— Karl, Tschlr., Pernauer Str. 21.
— Ludw. Franz" Böttchermstr., Dampfstr. 104.
— Math., Frl., Jungfernstr. 3, W. 6.
— Pet. Mart.', Auss., Hospitalstr. 31.
— Theod., Lehrer, Ernestinenstr. 1.
— Wold., Ksm. 1. Gilde, Inh. d. Firma W. Schiller vorm. Alfred Burmester, Gregorstr. 1, Tel. 3841.
v. Schilling, Adele, Frl., Sommerstr. 7.
— Karl, cand. jur. KA, Bmt. am Domänenhof, Dozent am Polytechnikum, Mühlenstr. 87, ☎ 3284.
— Marie, Lehrerin, Sandstr. 34, W. 1.
— Marie, Frl., Romanowstr. 58, W. 16.
— Otto, Redakteur, Taubenstr. 29, W. 1. ☎ 3438.
Schilling, Erich Herm.', Baron, Romanowst. 13W9.
— H., Baron, Kirchhofsst. 13W3.
Schilling, Adolf, Hsb., Buchdr., Appusensche Str. 33.
— Ad., Hg., Appusensche St. 33.
— Anh, Klavierlehr., Lagerstr. 60, W. 3.
— Carl, Spark.-Bmt., Taubenst. 8.
— E., Frau, Sandstr. 27, W. 5.
— Em., Wwe., Artilleriestr. 6.
— Emilie, geb. Wallenburger, HR-Wwe., Alexanderstr. 11, W. 8.
— Ernst, kl. Schloßst. 1W5, ☎ 3885.
— Eug., Amts-Schmiedemstr., Revaler Str. 45.
— F., Bmt., Schlocksche St. 53.
— Fr., Hsb., Bauuntern., Lagerstr. 60.
— Fr., Cand. jur., Obernotär, Sandstr. 20, W. 9.
— Georg, Schlosser, Moorst. 22.
— Hel., Hdlrn., Ritterstr. 94, W. 7.
— Hieronim., Schlosser, Hospitalst. 35.
— J., Kol.-Hdl., Marienstr. 48.
— Jan, Dw., Friedensst. 6W10.
— Jan., Hsb., Marienstr. 48, W. 7.
— Jan, Tschlr., Schreyenbusch 6, 11.
— Joh., Expreß, Ritterstr. 59, W. 11.
— Joh., Hsb., Fleischermstr., Dorpater Str. 85, W. 2.
— Jul. Jul.', Kontorbmt., Wiesenstr. 1.
— K., Schndr., Marstallst. 12W1.
— Karl, Amts-Schornsteinf.-Mstr., Malerstr. 4, W. 3.
— Karl, Buchdr., Schwimmstr. 26, W. 19.
— Leo, Leutn. d. Flotte, Dorotheenst. 10
— M. u. A., Korsetthdl., Theaterstr. 9.
— Mar., Wwe., Ritterstr. 44.
— Marie, Wwe., Jungfernstr. 5.
— Mart., Kellner, Gertrudstr. 40, Q. 8.
— Math., Bmt.-Wwe., Nikolaist. 41W3.
— Nik., Maler, Alexanderstr. 174.
— O., Frau, Pension, Herrenstr. 25.
— Otto Theod.', Hg., Marstallstr. 20.
— Pet., Maler, Ritterstr. 66, W. 3.
— Reinh. A., Geschäftsf. d. Firma Consumverein d. Landwirte, Pferdestr. 3.
— Rob., Exped., Revaler St. 28W34.
— Rosa, Pastoren-Wwe., Gertrudstr. 47.
— Th. jun., Fabr.-Bmt., Matthäistr. 141.
— Th., sen., Hsb., Matthäistr. 141, W. 21.
— Wilh., Amts-Maurermstr., Schwarzenhof. Str. 7, W. 5.
— Wilh., Wwe., Alexanderstr. 128.
Schimanis, Jw., Dw., Matthäistr. 62.
Schimanow, Jak., Amts-Stuhlmacher-Mstr., Vogelstr. 9.
— Joh., Böttcher, Wilnasche Str. 9.
— Rob., Feldwebel, Wilnasche Str. 9.
Schimanowski, Jan, Schmied, Matthäist. 95
Schimansky. Sieh auch Szymanski.
— Hedw., Frl., Lagerst. 55.
— Jul. Karl', Apoth., Newast. 8W15.
— Step. Georg.', SR, Ing.-Techn., Adj.-Prof. am Pol., Marienstr. 4, W. 21.
Schimas, Fr., Fuhrm., Konradstr. 11.
— Pet., Zimm., alte Mitauer St. 30.
Schimborski, Adam, Seem., Romanowst. 57
Schimeck, Paul, Schlosser, Wenden. St. 5.
Schimeliwitsch, Wik., Dw., Lagerstr. 56.
Schimenas, Paul., Schndrn., Bachstr. 4.
Schimenat, Joh., Tschlr., kl. Lagerstr. 23
Schimes, Juda, Hg., Romanowst. 123.
— Peiss., Hdlr., Romanowst. 131.
Schimiklis, Aug., Masch., Talsen. St. 1.
Schimkewitsch, Alex., Hg., Matthäist. 95.
— Jos., Schuhm., Kreßlerst. 1.
— Jw., Schlosserei, Mosk. St. 104.
— O. O., Gerichts-Prist., Suworowstr. 4, Tel. 1792.
— S., Dr.-Frau, Elisabethst. 95W11.
— St., Ankern., Moskauer St. 203.
— Theoph., Bahnbmt., Fuhrmannsstr. 36
— Wlad., Hdlr., Mühlenst. 147W23.
— Wlad., Mstr., Alexanderstr. 153.
Schimkonas, Oss., Schuhm., Romanowstr. 111, W. 5.
Schimkowski, A., Maurer, Popowstr. 3a.
— A., Vorarb., Säulenstr. 115, W. 10.
Schimkus, Ign., Tschlr., alte Mit. Str. 33

Schimmelpfeng
suche man unter
Institut W. Schimmelpfeng
oder
Auskunftei W. Schimmelpfeng

Institut W. Schimmelpfeng, 2. G., Institut für kaufmännische Auskünfte, Inh.: Karl Franz Wilhelm Schimmelpfeng, Direktor: Karl Karl' Lubich v. Milovan, Schloßstr. 13—15. Tel. 1831.
Schimming, Mart. Gotth.', Kassir., Moskauer Str. 92.
Schimonowski, Dan., Schndr., Ritterstr. 64, W. 21.
Schimpermann, L., Hdlr., Romanowst. 133
— L., Glanzplätt., Dorotheenstr. 38.
Schimski, Jos., Schaffner, Schreyenb. 1, 24
Schinawski, Mart., Dw., Wallstr. 26.
Schinder, Mos., Klempner, Frauenburger Str. 13.
— Dom., Dw., Wendensche St. 26W15.
F. Schindler, 2. G., Bierbrauerei u. Trakteurgeschäft, Inh.: Friedr. Schindler, Brauerei Champetre, ☎ 803, Niederl.: Wallst. 41, ☎ 594.

Ch. Jürgensohn, Weingrosshandlung, Wallstr. Nr. 20. Telephon Nr. 106.

Schindler, Friedr., Brauereibes., Inh. d. Firma F. Schindler, Champetre, ☎ 803.
Schindulis, Jos., Lackierer, Duntenhof. Str. 54.
Schinewski, Ant., Getreidehdlr., Moskauer St. 52.
Schinelnikow, J., Drechsler, Kathol.St.5
Schingel, St., Tschlr., Popowstr. 3a.
Schink, Karol., Wwe., Tempelstr. 1.
Schinkarew, Paw. Grig.', Bahnbmt., Gertrudst. 74W27.
Schinkewitsch, Stan., Schuhm., Palissadenst. 23.
Schinkewitz, Vikt., Hg., Mosk. Str. 203.
Schinnus, S., Tschlr., Dünab. Str. 76
Schinz, Max, Lokomotivf., Säulenstr. 60.
— Joh. Joh.', Buchhltr., Nikolaist. 20W11
Schipkowsky, Kas., Hsb., Kostromasche Str. 4
Schipolowsky, E., Modew.-Hdl., Scheunenstr. 26.
Schippang, Paul, Prediger d. Brüdergem., Schmiedestr. 8.
Schirajew, Alex. Jw.', Hg., Sprenkstr.23a
— J., Bierhdlg., Katholische Str. 16.
— Jul., Wwe., Revaler Str. 55, W. 7.
— Julie, Hsb., Katholische Str. 16.
— Jw., Kfm., Dampfbootst. 1.
Schirant, Mart., Maurer, Säulenst. 30
— Pet., Müller, Windst. 23.
Schirmacher, Ad., Schuhm., Dampfst. 80.
— K. A., Bmt., Romanowst. 73, W 27.
— Kath., Wwe., Schulenst. 8W16.
Schirmann, Mart., Schlosser, Zeltstr. 2.
Schirmann-Kreews, Joh., Schuhm., Schiffsstr. 11.
Schirmel, K., Maler, Lubahn. Str. 10.
Schirmer, Gust., Tschlr., Löwenstr., Wasserturm.
— Math., Frl., Gertrudst. 26W7..
Schirmes, N., Wwe., Dünab. Str. 49.
Schirmo-Scherbinski, Wera, Frl., Alexanderst. 88W8.
Schirnow, Wass., Packhaus-Auff., 2. Weidendamm, Güterbahnh. 3.
— Paul., Frl., Thronfolgerb. 5W20.
Schirokow, Alex., Bmt., Goldingerstr. 41
— Alex., Zugf., Goldingerstr. 41.
— Konst., Bmt., Moskauer St. 259.
— M., Hg., Säulenstr. 40, W. 21.
— Matw. Sim.', Bankbmt., Nikolaist.52
— Mich., Hdlr., Moskauer Str. 253.
— Nasar, Linoleumdr., Mühlgr. St. 6.
— Nik., Jng., Alexanderst. 124W9.
— Tar., Bmt., Wjatkasche St. 5.
— Wass., Hsb., Kalkofenstr. 20, W. 4.
R. **Schiron**, 2. G., Trakteur, Inh.: Reinh. Schiron, Dorpater St. 31, ☎ 4573.
Schiron, Hans, Färber, Seestr. 23.
— A., Diener, Antonienstr. 15.
— Anna, Pension, Newast. 27W13.
— Fr., Tschlr., Sternstr. 1.
— Jan, Sattler, Laboratoriumst. 17.
— Karl, Schmied, Revaler Str. 40.
— Pet., Butterhdlr., Mühlenstr. 103.
— Reinh., Inh. d. Firma R. Schiron, Dorpater St. 36.
Schirow, Alex., Vorarb., Scheyenb. 4, 17.
Schirowski, M., Klempner, Suworowstr.93
Schirren, Alex., Hg., Gertudstr. 35, W. 6.
— Jsr., Klempner, Gertrudstr. 125.
Schirschon, Wold. Jul.', Fabrikbmt., Alexanderst. 148W3.
Schirschow, Nik. Alex.', Oberstleutn. a. D., Marienst. 93, W 5.

Schirsky, N. P., TR, Bez.-Ger.-Bmt., Bezirksgerichts-Gebäude.
Schirson, Minna, Hdlrn., Kurische Str. 4.
— J., Priv., Alexanderst. 81W7.
Schirwis, Oss., Masch., Suworowst. 131.
Schischkin, J. F., Hsb., Mühlenstr. 58.
— N., Zollbmt., Palissadenstr. 13, W.33
— Wass., Maurer, Rujensche Str. 7.
Schischko, Sigism., Hsb., Lubahn. Str. 19.
Schischkow, Alex., Mech., Hospitalstr. 55.
Schischow, Mich. Alex.', Kapt., Revaler St. 32W5.
Schischunas, Oss. M., Maler, Alexanderstr. 174.
Schitin, S. W., Schndr., kl. Schmiedestr. 13.
Schitis, Jos., Schuhm., Dünab. Str. 70.
Schitke, Jw., Stadtbmt., Lagerstr. 35.
— Rob., Masch.-Jng., Wenden. St. 43.
Schitkiewitsch, Pet., Schuhm., Mühlenstr. 167.
Schitkow, F. W., Artellschtsch., Jakobsstr. 6W2.
Schitow, Alex. Wass.', Artellschtsch., 2. Weidendamm 8.
— Eug., Schndrn., Tulasche St. 15.
Schitzko, Fr., Hutm., Alexanderst. 119.
Schiwa, Karl, Schlosser, Mühlenst. 12.
Schiwas, Ad., Feuerwehrm., Turgenjewstr, 2.
Schiwiter, D., Hausverw., Elisabethstr. 16.
Schkender, Ed., Tschlr., Säulenst. 78W19
— E., Amtsbote, Alexanderboul. 2.
— Emilie, Frau, Hospitalstr. 39, W. 21.
— Gust., Sattler, Dampfst. 104.
— Jan, Weber, Hermannstr. 13.
— Karl, Expreß, Nikolaist. 52W16.
— Otto, Portier, Alexanderboul. 4.
Schkensberg, Jak., Schuhm., Thüringensche Str. 13.
— M., Zimm., Thüringensche Str. 13.
— Pet., Hsb., Essenhof. Str. 22.
— Pet., Schlosser, Emmastr. 27, W. 3.
— Selma, Weißnäht., Atgas. Weg 12.
Schkepast, Ernst, Maurer, Färberst. 6a.
Schkepin, Anna, Wwe., Schaulen. Str. 1.
Schkerberg, Arth. Ans', Kontorbmt., Nikolaist. 83W5.
Schkerst, Mart., Zimm., BartauscheSt.19.
Schkerstin, Joh., Gärtner, Champetr.St.101
— Anna, Frl., Gogolstr. 5, W. 29.
— Jan, Tschlr., Suworowstr. 80.
— W. J., Kanzleibmt., Suworowstr. 80.
Schkibinski, Oss., Vorarb., Apothekerst. 23
Schkibust, Reinh., Schmied, Ritterst. 50.
Schkilling, Jak., Hdlr., Dünam. St. 15.
— Jan, Hsb., Kreuzstr. 8, W. 6.
— Mart., Fuhrm., Revaler St. 70.
Schkimel, Franz, Holzwr., Eugenienstr. 4
Schkilter, Bernh., Bmt., Wenden.St.23.
Schkinsky, Eug., Oberstenwwe., Säulenstr. 54W12.
Schklamberg, J., Wäschehdl., Karlsstr. 27.
Schkoba, Gust., Tschlr., Färberstr. 23.
Schkuber, Appol., Lehrers-Wwe., Pension, Schulenstr. 13, W. 11.
Schkuljan, J., Schuhm., Eliasst. 7.
Schkulte, Erna, Verk., Hasenholm 10.
Schkultetzky, Bol. Lwow.', KR, Kameralh.-Bmt., Matthäistr. 64a, W. 5.
Schkutte, Wold. Pet.', Exped., Säulenstr. 3, W. 2.
Schlabe, Fritz Maler, Revaler Str. 87.
Schlachat, A., Hebamme, Gildstubenstr. 3, ☎ 2684.
Schlachter, Leiser, Schächter, Ujerstr. 15.
— Laser, Fleischhdlr., Jesuskirchenstr. 14.
— Mend., Fleischer, Nordstr. 4.

Schlachthaus, Städt., 2. Weidendamm, ☎ 654. Sieh Register Seite 2.
v. Schläger, Paul., Frl., Thronf.-B. 33.
Schlätzer, Ed., Zimm., Schreyenb. 2, 12.

Internationale
Schlafwagen-
Gesellschaft.
Kaufstr. 4, Tel. 5030.

Schlagmann, Abr., Kurzw.-Hdl., Suworowst. 31, ☎ 5459, wohnt: Suworowstr. 29W9.
Schlagowski, Jul., Wwe., Ernestinenst. 6.
— Ed., Modelltschlr., Sassenhöf. St. 1.
Schlamowitz, Charl., Wwe., Romanowst.47
Schlangenberg, F., Revierauss., Romanowstr. 52W51.
Schlapimow, Ant., Techn., Kandauerst. 21
Boruch Schlapoberski, 1. G., Holz, Inh.: Boruch Schlapoberski, Prok.: Mowscha Schlapoberski, 2. Weidendamm, ☎ 1619 und Pauluccistr. 6, ☎ 732.
Schlapoberski, Boruch, Inh. der Firma Boruch Schlapoberski, Pauluccist.6W4.
— Etle, Hülsenfabr., Kathol. St. 42.
Schlapowitsch, Mich., Klempner, Steinst.15
Schlater, Anna, Wwe., Schulenstr. 17.
Schlatschko, Jos., Hsb., Expreß, Wolgund. Str. 19.
Schlau, A., Vergoldergesch., Gertrudstr. 34.
— Christ., Maurer, Laborat. Str. 6.
— H., Dr. med., Arzt im Marien-Diakonissenhause, Friedensst. 7.
— M., Frl., Georgenstr. 6, W. 7.
Schlaukstin, Andsche, Zimmerm., Alexanderstr. 133, W. 25.
Schlecht, Aug., Archit., Säulenstr. 20, W. 5, ☎ 2936.
— Hans, Säulenstr. 20.
Schleckis, Wold., Kellner, Suworowstr.79
— Matt. Jak.', Kol.-Hdlr., Dorpaterst. 65
v. Schlegel, Aline, Frau, Roman. St. 35
Schlegel, Adolf, Turmstr. 9, W. 7.
— Adolf Joh.', Jng., Alexanderstr. 96.
— Alex., Schuhm., Schiffsstr. 13, W. 27.
— Clara, Wwe., Hsb., Schlocksche Str. 8.
— Friedr., Schuhm., Revaler Str. 91.
— Georg Ad.', Auss., Turmst. 9W7.
— Heinr., Hg., Kaisergartenstr. 16.
— Johannes, Provisor, Prok. der Firma Oskar Mielentz, Kaisergartenstr. 16.
— Karl, Former, Weißenhof. Str. 6a.
— Lina, Wwe., Talsensche St. 1.
— Otto, Buchhdlr., Brunnenstr. 6.
— Rud., Buchdr., kl. Lagerstr. 17.
— W., Schlocksche St. 8, ☎ 1829.
Schlegelmilch, Ad., Schlosser, Palissadenstr. 23W36.
— Karl Rud.', Privat., Ritterst. 6W14.
— L., Klavierlehrn., Ritterst. 6W14.
Schleicher, Ad. Rob.', Altonaerstr. 7.
— Arth., Kfm., Suworowstr. 4, W. 13.
— Aug. Rob., Techn. Dir. d. Bandweberei, Libauer Str. 3, ☎ 17.
— Bruno, Bürobmt., Altonaer St. 7.
— Eug. Rob.' Bankbmt, Altonaerstr. 7.
— Henr., geb. Ripp, Kfm.-Wwe., Altonaer Str. 7, W. 1.
— Rob. Rob.', Mitinh. d. Firma Wittrock u. Schleicher, Altonaer Str. 7, ☎ 4235.
Schleier, Elis., Wwe., Waggonstr. 5.
— Joh., Hg., Waggonst. 5W8.
— Mart., Schndr.. Kalugasche Str. 16.

Karl Grünberg, Matthäistr. № 54, im eigenen Hause. Telephon № 2402
Die besten Gummireifen der Welt.

Eigene Filialen: Mühlenstr., Ecke der Suworowstr., Tel. 325. Hagensberg, Waldstr. 4a, Tel. 3950.
Weberstrasse, Ecke der Altstadt, Tel. 1569. Mitauer Chaussee 12, Tel. 3055.

— Sam., Hsb., Zabelnsche Str. 4.
Schleifer, Dav., Photogr. Atelier, Marienstr. 8.
Schleiks, Karl, Kutscher, Mühlenstr. 13.
Schleimowitsch, R., Hdlr., Smolenskerst. 10
Schleiper, Schmerka, Glaser, Friedrichsholmsches Ufer 10.
Schleissner, Emilie, Schndrn., Alexanderstr. 132.
Schleiwies, Ch., Wwe., Sprenkstr. 43.
— Karl, Chorist, Mittelst. 1W7.
Schleiwo, Ant., Wwe., Emmast. 25.
Schlemberg, N., Hdlr., Kathol. Str. 33.
Schlemp, Wass. Fed.', Werkmstr., Sprenkstr. 29, W. 23.
Schlenker, Herm., Brauereibes., Gertrudstr. 12, W. 14.
Schlenkin, Sch., Hdlr., Smolenskerst. 3.
Schlepper, A. F., Lehrn., Albertst. 3W9.

S. Schlesinger, 2. G., Mehl, Inh.: Selik Abr. Singer, alias Schlesinger, Suworowstr. 8. Tel. 1837.

Schlesinger, J., Kfm., Grabenstr. 5.
— Isaak, Fabr.-Dir., Alexanderst. 23W1.
— Paul, Verw. d. Kaukas. Krons-Mineralw.-Niederl., Alexanderst. 6, ☎ 5241
— S., Inh. d. Firma S. Schlesinger, Suworowstr. 8, W. 6.
Schlesser, Ed., Steuerm., Amalienst. 7.
— Joh., Butterhdlr., Mühlenst. 100.
Schlestrup, Wold., Heizer, Adlerstr. 18.
Schley, Karl, Tschlr., Bausk. Weg 3.
— Ida, Wwe., Dorpaterstr. 7, Q. 6.
— Karl, Malerwerkst., Domplatz 9.
— Wilh., Amts-Malermstrs.-Wwe., Domplatz 9, W. 6.
Schljafert, Alex., Bahnbmt., Romanowstr. 52W8.
— Marie, Feod.', Bahn-Hebamme, Gerberst. 1W8.
Schljapowitsch, A., Schloss., Wolmar. St. 17
Schlicht, E., Prokurist, Gertrudstr. 39.
— Henr., Wwe., Schmiedest. 36.
— Jos., Vorarb., kl. Eichenstr. 3, W. 1.
Schlichting, Ferd. Gust.', Fabrikbmt., Industriest. 36.
Schliedtke, Alb., Masch., Bullen. Str. 7a.
Schliephacke, Karl, Chem., Leiter d. deutsch. Ammoniak-Verk.-Ver., Schwartzenhöfsche St. 13.
Schlieps, Nik., Cand rer. merc., Mühlenst. 15W1.
Schlinkewitsch, Eug., Wurstliefer., Rumpenhöfsche St. 25W3.
Schliom, F., Wwe., Gertrudst. 74W16.
— B., Dr. med., Marienstr. 10a, W. 1. ☎ 1449.
v. Schlippe, G., Kreisadelsmarschall, Todlebenboul. 6, W. 2, ☎ 3450.
Schliskewitz, Alex. Aug.', Korresp., Scheunenst. 19W4.
— M., Frau, Bureaubmt., Scheunenstr. 19.
— Paul Georg', Werkmstr., 1. Weidendamm 39.
— Rud. Jewg.', Exped., Jakobsst. 5W9.
Schlitz, Karl, Schuhm., Wjasma. Str. 4.
Schlissar, Jan, Zimm., Rumpenh. St. 23
Schliwinsky, Mich., Amts-Seilermstr., Schlocksche Str. 20a.
Schlocker, Sim., Arzt, Wallst. 4W9.
— Zerline, Putzhdlg., Alexanderstr. 32. Wohnt Alexanderst. 26W9.
Schlöhlein, Karl, Buchhdlr., Marienst. 4a
Schlösser, Christ., Kol.-Hdl., Gymnastikst. 15
— Andr., Schlosser, Wenden. Str. 29.
— L., Hebamme, Marienstr. 51.
— Malw., Kontorbmtn., Wenden. St. 29
— Paul., Kontorbmtn., Wenden. St. 29.
Schlomowitsch, H., Schndr., Mosk. Str. 69.
Schloß, Harry, Hg., Romanowstr. 18.
Schloßberg, B., Maler, Timotheusstr. 1.
— Aisik, Bäckerei, Jakobstädt. St. 11.
— Ch., Hdlr., Romanowstr. 104, W. 7
— Ezechiel, Jak.', Reisend., Marienstr. 1.
— Leop., Chorist, Romanowst. 104W7.
— Mich., Glaser, Schmiedestr. 55.
— N., Korobkasteuer-Bmt., Mosk. Str. 27.
— Ros., Wwe., Schmiedest. 47W3.
— S., Wwe., Mühlenst. 124W7.
Schlosser, A., Bahnbmt., Mühlenstr. 102.
— Aug., Frisirsalon, Kaisergartenst. 10.
— Fr., Exped., Dir. d. 2. Ueberdünsch. Spar- u. Vorschußkasse, Wasserstr. 12, ☎ 1974.
— Louise, Wwe., Todlebenboul. 9.
Schloßmann, Pet. Alex.' Kapt., Säulenstr. 48, W. 21.
Schlubber, Andr., Schlosser, Kreuzst. 2.
Schlucke, Frieda, Ballet Marienstr. 21.
— Christ., Wächter, Mitauer Ch. 5.
— Irma u. Joh., Chorist, Marienstr. 21.
— Lotte, Wwe., Marienstr. 21, W. 4.
Schlüter, Anna, Telef.-Bmtn., Alexanderstr. 26W10.
— K., Frau, Pauluccist. 11W14.
— Konst., Frl., Marstallst. 16W3.
— Theod., Mostrichfabrik Säulenst. 64, wohnt Säulenst. 60W19.
Schlun, Aug., Lieferant, Matthäistr. 139.
— Emilie u. Carol., Frl., Mühlenstr. 49.
— Joh., Tschlr., Ritterstr. 94, W. 11.
— Rob., Buchdr., Matthäistr. 139.
Schlunski, Jul., Schlosser, Werro. St. 6.
Schmähling, Georg Ad.', Ing.-Chem., Alexanderst. 6W1.

A. Schmaeling, 2. G., Handelsverm., Inh.: Alex. Schmaeling, Alexanderstr. 1, ☎ 3154.

Schmaeling, Alex., Archit., Inh. d. Firma Alex. Schmaeling, Spr. 10—12 und 2—3, Alexanderstr. 1, W. 8, ☎ 3154
— J., Maurer, Färberstr. 4, W. 10.
— Joh., Hdlr., Muckenholm. Str. 15.
— Reinh., Stadt-Architekt, Mühlenst. 60, ☎ 1104, Büro ebenda, geöffn. 9—4.
Schmaltz, Pet., Kol.-Hdl., Revaler Str. 3.
Schmalz, Carl Joh.', Prok. der Firma Adalb. G. Berg, Mühlenstr. 55a.
— Jan, Hg., Grobin. Str. 4, W. 3.
Schmander, Lihbe, Hausverw., Gartenst. 12
Schmargon, F., Schuhm., Jakobst. Str. 2.
— Leib, Lumpenhdlr., Wolmar. Str. 21.
— Leib, Schuhm., Jaroslaw. Str. 47.
— Schaie, Schuhm., Jaroslaw. Str. 72.
Schmatowitsch, Bron. Mich.', Fabrikbmt., Spatenst. 17W12.
Schmecker, Aug., Kutscher, Grünstr. 7.
Schmeding, Aug., Hg., Schwimmstr. 19.
Schmeer, Leibe, Holzhdlr., Mosk. Str. 54.
Schmehl, Joh. Christ.', Bankbmt., Marienstr. 45, W. 10.
— Lisa, Schndrn., 2. Weidendamm 7.
— Rud. Christ., Hg., Marienstr. 45.

H. Schmehmann, 2. G., Kleider, Inh.: Hirsch Osser Schmehmann, Marienstr. 13.

Schmehmann. Sieh auch Schmemann.
— Hirsch, Inh. d. Firma H. Schmehmann, Marienstr. 13, W. 17.
— Itzig, Kfm., Puschkinboul. 10W10.
— Ludw., Tschlr., Bäckerstr. 4.
Schmeil, Karl, Schlosser, 2. Weidend. 7.
— Leop., Buchdr., 2. Weidendamm 7.
Schmeiß, Bruno, Zuschndr., Elisabethstr. 20aW20.
Schmekker, Alma, Frl., Milchst. 14.
— Gust., Dreher, Wolmarsche St. 32.
Schmelew, Nat., SR-Wwe., Schwartzenhofsche Str. 10, W. 6.
Schmeling, Fritz, Zimm., Marienstr. 144
— Louise, Wwe., Grabenstr. 39.
Schmelle, A. Ed.', Setzer, Popowstr. 3a.
— Karl, Maler, Matthäist. 119W1.
Schmelt, Pet., Hdlr., Dorpater Str. 23.
Schmelte, Alex. Friedr.', Hg., Thronfolgerboul. 3W13.
— Ferd., Bmt. d. Gasanst., Thronfolgerboul. 3, W. 13.
— Ferd., Korresp., Thronf.-B. 3W12.
— Krist. Fr., Kunstmaler, Hilfsst. 13W17.
Schmeltschanski, Chaje, Wwe., Mosk. St. 95
Schmelz, Arth., Hdlr., Sessausche Str. 3
v. Schmemann, Arnold, HR, ehem. Kronsförster, Schützenst. 6W3.
— Parz. Arn.', Fabrikbmt., Schützenst. 6
Schmemann. Sieh auch Schmehmann.
— Ed., Frisör, Kalnezeemsche St. 23.
— Heinr., Hg., Kalnezeemsch St. 23.
— Hel., Wwe., Suworowstr. 60, Q. 26
— Leop., Kfm., Alexanderst. 30W1.
— R., Hg., Sprenkst. 6W12.
Schmering, S. M., Hdlr., Elisabethstr. 24
— Mend., Kindergarderobengesch., Theaterstr. 14.
— Rosa, Kindergarder.-Hdl., Elisabethstr. 85a.
— Joh., Hg., Matthäist. 15W6.
Schmerling, Abr., Hdlr., Moskauerstr. 66a.
— Abr., Hdlr., Jakobstädt. St. 17.
— Jan, Dreher, Färberstr. 15, W. 39.
— Joh., Vorst. der Apostol. Gemeinde, Mühlenstr. 117.
— Kath., Hdlrn., Pernauer Str. 22.
— Trine, Hdlrn., Kalnez. St. 84W6.
Schmersohn, B., Schndr., Eliasstr. 11.
Schmick, Marie, Hsb., Gertrudstr. 55.
v. Schmid, Arn., HR, Akzisebez.-Insp. Geh., Elisabethstr. 9a, W. 5.
Schmidl, Frid. Karl', Werkmstr., Schlocksche St. 28.
Schmidmann, Dav., Masch.-Mstr., Moskauer Str. 51, W. 3.
Schmidowski, Joh., Ankern., Peterholmsche Str. 19, W. 8.
Schmidre, Hel., Wäsch., Friedensstr. 23

Schlosserei
C. M. Schmidt.
Amts-Schlossermeister.
Bauschlosserei-
Kunstschmiede-
Eisenkonstruktion-
und
Reparatur-Werkstätten.
Karlsstr. 33. Tel. 1663.

A. Schmidt, 2. G., Gewehre, Inh.: Ad. Schmidt, Marstallstr. 14, ☎ 1204.
Gesellschaft der Rigaer Cementfabrik u. Oelmühle C. Ch. Schmidt, 1. G., Aktienges. in Moskau. Geschäftsführender Direktor: Reinh. Geist, ☎ 16. Oelmühle, alte Mit. St. 62. Direktor: Arnold Theod.' Schulinus. ☎ 34. Kontor, kl. Schwimmst. 4. ☎ 38. Zementfabrik Poderaa. Direktor: Herm. Pawl.' Wilde.

Karl Grünberg, Matthäistr. № 54, im eigenen Hause. Telephon № 2402. **Die besten Gummireifen der Welt.**

Wein- u. Austern-Stuben
Basteiboulevard Nr. 2, Telephon Nr. 80.
Otto Schwarz.
Wein-, Delikatessen- u. Cigarren-Lager
Basteiboulevard, Ecke der Kalkstrasse.

Chemisch-technisches Laboratorium C. Ch. Schmidt, 2. G., Inh.: Karl Alfons Schmidt, Palaisstr. 3, ☎ 45, alte Mitauer Str. 60, ☎ 42.

E. Schmidt, 2. G., Trakteur, Inh.: Emil Schmidt, Nikolaistr. 45, ☎ 2983.

Ed. Schmidt, 2. G., Tapeten, Inh.: Karl Edwin Schmidt, Theaterboul. 8.

G. Heinr. Schmidt, 2. G., Gold- u. Silberwaaren, Inh.: Joh. Rob. Heyer, Neustr. 11.

Georg Schmidt, 2. G., Uhren, Gold- u. Silberw., Inh.: Georg Schmidt, Prok.: Anna Schmidt, Weberstr. 15, ☎ 4012.

J. Schmidt, 2. G., Trakteur, Inh.: Johann Schmidt, Steinstr. 18, ☎ 3818

J. A. Semidt & Co., 2. G., Holz, Inh.: Gust. Breckoff, Sünderst. 30.

Jul. Schmidt, 2. G., Bandfabrik, Inh.: Jul. Schmidt, Schlocksche Str. 29a, ☎ 1871.

Eisenwerk „Krusenhof", K.W.Schmidt & Söhne, 2. G., Maschinenfabrik f. Ziegelei- und Zerkleinerungs-Maschinen und Eisengießerei, Inh.: Karl, Alfred Max und Johannes Schmidt, Krusenhof, Fabrik und Kontor: Krusenhofsche Str. 2b, Tel. 1255.

„Eisenwerk Krusenhof"
K. W. Schmidt & Söhne,
Sassenhof,
Krusenhöfsche Strasse № B 2,
Telefon 1255.
Spezialität: Ziegelei- und Zerkleinerungs-Maschinen.

Schmidt. Sieh auch Schmid.
— A., Destillat., Sünderstr. 23, W. 3.
— A., Frl., Basteiboul. 2, W. 11.
— A., Hsb., Suworowstr. 63.
— A., Schuhm., Gertrudstr. 12, W. 22.
— A. K., Kanzleibmt., Matthäistr. 50.
— Adam, Vorarb., Dondanger St. 7.
— Adelh., Wwe., Karolinenstr. 21, Q. 9.
— Adolf, Inh. der Firma A. Schmidt, Schoonerstr. 5, W. 9.
— Adolf, SR, Schwartzenhöfsche St. 14.
— Agathe, Wwe., Wasserstr. 10.
— Alex., Bmt., Matthäistr. 50, W. 34.
— **Alex., Mech., Revaler Str. 34.**
— Alex., Schuhm., Kurmanowst. 13W8.
— Alex., Montör, Pernauer St. 11W54.
— Alex. Karl', Bahnbmt., Gerberstr. 8.
— Alex., Hsbn., Philippstr. 3.
— Alfr. Max Karl', Mitinh. d. Firma K. W. Schmidt u. Söhne, Goldinger St. 45, ☎ 2235.
— Alf. Theod.', Fabrikbmt., Jute-Manufaktur am Stintsee.
— Amalie, Wwe., Sommerstr. 6, W. 1.
— Andr., Hsb., Sternstr. 21, W. 1.
— Andr., Sattler, Marienstr. 13, Q. 95.
— Anna, Frl., Taubenstr. 8.
— **Anna, Hsbn., Moorstr. 42.**
— Anna, Hebamme, Ritterst. 67W2.
— Anna, Wwe., Nikolaistr. 27, W. 23.
— Anna, Wwe., Revaler Str. 41, W. 25
— Anna, Wwe., Ritterstr. 79, W. 22.
— Ans, Tschlr., Konsulstr. 3, W. 5.
— Arth., Schlosser, Suworowst. 81.
— Arth. Alex.', Hg., Champetr. St. 36.
— Arth. Rob.', Kassir., Romanowst. 17.
— Aug., Buchdr., Fuhrmannsst. 27.
— Aug., Fuhrm., Laboratoriumst. 26.
— Aug., Kutscher, Ritterstr. 111, W. 42.
— Aug., Tschlr., Kirchenst. 30W5.
— Aug., Wraker, Timotheusstr. 1.
— **Aug. Ant.', Flachswr., Gogolstr. 7b.**
— Aug. Ernst', Bevollm. d. Ges. „Prowodnik", Küterstr. 5, ☎ 4076.
— Aug. Karl', Schiffskapt., Sprenkst. 50
— Aug. Wilh.', Setzer, Suworowstr. 80.
— Axel, Redakt. d. Rig. Neuesten Nachrichten, Antonienstr. 1, W. 4.
— Boris, Dir. d. Städt. Elektriz.-Werke, Nikolaistr. 27, W. 23, ☎ 1719.
— Bruno, Kontorbmt., Karlsstr. 33.
— Carl, Ing., Schloßstr. 16.
— Carl, Kirchendiener, Herderplatz 4.
— Carl Alfons, Inh. d. Firma Chem.-techn. Laboratorium C. Ch. Schmidt, Dir. d. Ges. d. Rig. Zementfabr. u. Oelmühle Ch. Ch. Schmidt, Todlebenboul. 1W3, ☎ 14.
— Carl Mart., Hsb., Aelterm. d. Schlosseramts, Aeltester d. St. Joh.-Gilde, Dir. d. Vorschuß- u. Spark.-Ver. der St. Joh.-Gilde, Tempelst. 6, Eing. Schwartzenhöfsche St.
— Chr., ehem. Lehrer, Sommerstr. 5.
— Chr., Strickanst., Alexanderst. 119.
— Christ. Reinh.', Geschäftsf. d. Firma Gust. Cauderlier, Schützenst. 2W2.
— Dav., Bahnbmt., Moorstr. 42.
— Dor., Schndrn., Ebelshofsche Str. 1.
— Dor. u. Karol., Frl., Matthäistr. 51.
— E., Frl., Küterstr. 19, W. 11.
— E., Bürobmt., Dünamünd. Str. 32.
— E., Wwe., kl. Schloßst. 17W4.
— Ed., Dw., Karolinenst. 16.
— Edg., Tschlr., Nikolaistr. 24, W. 16.
— Edwin, Oberförster, Romanowst. 37W5
— **Elise, Lehrerin, Schützenstr. 7.**
— Ella, Frl., Lehrerin, Goldingerst. 27b
— Emil, Hsb., Färberstr. 23, Q. 5.
— **Emil, Inh. der Firma E. Schmidt, Nikolaistr. 45.**
— Emilie, Frau, Turmst. 27W3.
— **Emilie, Krankenpfl., Matthäistr. 58.**
— Emilie, Schndrn., Marienstr. 42.
— Emilie, Wwe., Neustr. 11.
— Emilie, Wwe., Tempelst. 10.
— Emma, Exped., Karolinenstr. 30, W. 5.
— Emma, Wwe., Ritterstr. 53, W. 3.
— Emmy, Wwe., Ritterst. 32W3.
— Erich, Bürobmt., Schlocksche St. 29a.
— Ernst, Amtsbote, Altonaer St. 9W14.
— Ernst, Bmt., Marienmühlenst. 4W7.
— Ernst, Holzhdlr., Gertrudst. 95W3.
— Ernst, Hüte-Reinig.-Anst., Schmiedestr. 48W2.
— Ernst, Kassenbote, Newast. 11W30.
— Ernst, Tschlr., Dorotheenstr. 25, Q. 1.
— **Eveline, geb. Kehrwald, Schndrn., Altstadt 15, W. 5.**
— F., Destillat., Romanowstr. 52.
— **Felix, Bischofsstr. 8, W. 4.**
— **Fr., Färber, Säulenstr. 53, W. 25.**
— Friedr., Fabrikbmt., Mühlenstr. 3.
— Friedr., Kupferschm., Dorpater Str., Wöhrmannscher Park.
— Friedr., Schlosser, Bullensche St. 13.
— Fritz, Schlosser, Emmast. 7.
— G., Schuhw.-Hdl., Schmiedestr. 63.
— Gedd., Schlosser, Marienst. 142.
— Georg, Aeltester d. St. Joh.-Gilde, Inh. d. Firma Georg Schmidt, Bischofsst. 1W5.
— **Georg, Hsb., Alexanderstr. 119.**
— **Georg, Hsb., Petersb. Ch. 58.**
— Georg, Kellner, Dorpater St. 16W9.
— Georg, Masch., Suworowstr. 140.
— Georg, Schlosser, Artilleriestr. 68.
— Georg Mich.', Materialverw.-Geh., Fabrikantenst. 1.
— **Girt, Kol.-Hdl., Dünamünd. Str. 48.**
— **Gust., Zollklar., Ritterstr. 32, W. 3.**
— H., Kellner, Revaler St. 59W10.
— Hans, Pianist, Kaisergartenstr. 6a. ☎ 4016.
— Heinr., Schlosser, Revaler St. 33W2.
— Heinr., Schndr., Sprenkstr. 2, W. 60.
— **Heinr., Tschlr., Petersb. Ch. 58.**
— Heinr. C., Amts-Schlossermstr., Inh. der Firma C. M. Schmidt, Karlsst. 33, W 6, ☎ 1663.
— Heinr. Joh.', Schndr., Kirchenst. 36W29
— Heinr. Ludw.', Ritterstr. 18.
— Herm., Dr. phil., Sekret.-Geh. d. Steuerverw., Säulenstr. 20, W. 8.
— **Herm. Farbenmüller, Cementstr. 3.**
— J., Schuhm., Schmiedestr. 72, W. 18.
— J., Vorarb., Vegesacksholm 4W4.
— J. F., Mech., Alexanderstr. 161.
— Jak., Arrendator, Mitauer Ch. 78.
— Jak., Bankbmt., Klosterst. 19W5.
— **Jak., Farbenmüller, Eugenienstr. 6.**
— **Jak., Gärtner, Bullensche Str. 10.**
— Jak., Hg., Duntenhofsche Str. 54.
— Jak., Kol.-Hdl., Duntenhöf. St. 54.
— Jak., Schmied, Pernauer Str. 14.
— Jak. Jos.', Bankbmt., Fellinerstr. 3.
— Jan, Auss., Adlerst. 8W11.
— Jan, Auss., Moskauer St. 203.
— Jan, Diener, Sprenkst. 50W5.
— Jan, Expreß, Newastr. 30, W. 17.
— Jan, Holzhdlr., Revaler St. 28W33.
— Jan, Holzverk., kl. Schmiedest. 2.
— Jan, Tschlr., Atgas. Weg 7.
— Jan, Tschlr., Schreyenbusch 2, 15.
— Ida, Bmtn., Brückenstr. 3a, W. 11.
— Jenny, Klavierlehrn., Pauluccistr. 9.
— Indr., Diener, Revaler St. 84W14.
— Joh., Akzisekontrol., Alexanderstr. 49.
— **Joh., Auss., Asylstr. 32.**
— Joh., Auss., Matthäistr. 14, W. 12.
— Joh., Bureaubmt., Schlocksche Str. 13.
— Joh., Frau, Karolinenst. 37.
— Joh., Fleischer, Rabenst. 13W6.
— **Joh., Gärtner, Hospitalstr. 23, W. 10.**
— Joh., Hdlr., Bersohnsche St. 2.
— Joh., Hg., Newastr. 26, W. 39.
— Joh. sen., Hsb., Bullensche Str. 44.
— **Joh., Inh. d. Firma J. Schmidt** Steinstr. 18.
— **Joh. Kupferschm., Säulenstr. 105.**
— **Joh. jun., Landw., Bullensche Str. 44.**
— Joh., Masch., Romanowstr. 78.
— Joh., Maurer, Säulenst. 16.
— Joh., Schlosser, Sternst. 16W21.
— **Joh., Schmied, Marienstr. 77, W. 18.**
— Joh., Schndr., Revaler St. 55W12.
— Joh., Schuhm., Wolgundsche St. 31.
— Joh., Wraker, Timotheusst. 1W9.
— Joh., Wagenb., Wolmarsche St. 3W11
— Joh., Hsb., Tapez., Elisabethstr. 27.
— Joh. Joh.', cand. jur., Bez.-Ger.-Bmt., Steinst. 18.
— Joh. Joh.', Küchenchef, Romanowstr. 47.
— Joh. Ulr.', Hgn., Nikolaistr. 74.

Karl Grünberg, Matthäistr. № 54, im eigenen Hause. Telephon № 2402. Die besten Gummireifen der Welt.

Nur importierte Weine in grösster Auswahl.

Karl Grünberg, Matthäistr. № 54, im eigenen Hause. Telephon № 2402
Die besten Gummireifen der Welt.

— Johannes Karl', Mitinh. d. Firma K. W. Schmidt und Söhne, Goldinger Str. 45, ☎ 2235.
— Jul., Inh. d. Firma Jul. Schmidt, Schlocksche Str. 29. Tel. 1871.
— Jul. Jak.', Arbeiter, Helenenst. 14W2.
— Jur., Schuhm., Schreyenbusch 6, 1.
— Iw., Bahnbmt., Popowstr. 3a, W. 70.
— K., Klavierstimmer, Mühlenstr. 3.
— Karl, Amts-Tschlrmstr., Küster an der St. Gertrudkirche, Revaler Str. 52, ☎ 1131.
— Karl, Bmt., Ritterst. 58W9.
— Karl, Cand. phil., Lehrer, Todlebenboul. 10, W. 7.
— Karl, Friseur, Säulenstr. 86.
— Karl, Kellermstr., Matthäist. 8W4.
— Karl, Makler, Rübenstr. 4.
— Karl, Maurer, Rabenst. 11.
— Karl, Montör, Pernauer St. 11.
— Karl, Musiker, Sprenkstr. 11, W. 31.
— Karl, Schlosser, Taubenstr. 16, W. 3.
— Karl, Tschlr., Holmstr. 1, W. 4.
— Karl, Waffenschm., Grabenstr. 9.
— Karl, Wraker, Kojenholm. Str. 23.
— Karl, Zimm., Kaisergartenst. 10.
— Karl Alex.', Prof. d. Firma Edgar Jansen, vorm. Carl Jansen, Marstallst. 2/4W8.
— Karl Aug. Friedr.', Webermstr., Jute-Manufaktur am Stintsee.
— Karol., Landw-Wwe., Karolinenst. 30
— Karoline, Wwe., Torfstr. 6, W. 14.
— Kath., Aufw., Palissadenstr. 10.
— Krisch, Masch., Holmst. 4.
— Krist., Hsb., Irmlauer Str. 1.
— Krist., Maurer, Ballastdamm 54.
— Kurt Dav.', Zollbmt., Revaler St. 28.
— L., Maler, Wiesenst. 4.
— Law., Ankern., Kojenholmst. 11W9.
— Leont., Schndrn., Marienst. 59W14.
— Lisa, Wwe., Alexanderstr. 161, W. 38.
— Lisa, Schndrn., Brückenstr. 3a, W. 11.
— Lisa, Wwe., Marienstr. 50, W. 24.
— Louis, Gärtner, Helenenst. 25W2.
— Louise, Wwe., Asylstr. 18, W. 4.
— Ludw., Schiffskapt., Ritterstr. 18, Q. 1.
— Ludw., Schlosser, Artilleriestr. 34.
— M., Hgn., Ritterstr. 32, W. 3.
— M., Ing., Suworowst. 4W10.
— Mar., geb. Alt, Wwe., Schützenstr. 7.
— Marie, Frl., Alexanderboul. 6.
— Marie, Wwe., Ernestinenst. 29.
— Mart., Auff. Hospitalstr. 3, W. 49.
— Mart., Werkmstr., Hasenh. Ufer 3.
— Math., Frl., Dorpater Str. 63.
— Marz, Heizer, Seest. 23.
— Max, Dr. med., Spr. 11—12 und 4—5, Thronfolgerboul. 3, W. 5. Tel. 3945.
— Max, Ing., Revaler St. 28W15.
— Mich., Glaser, Sadownikowstr. 8, W. 5.
— Mich., Kistenm., Duntenhof. Str. 32.
— Mich., Schuhm., Schulenstr. 12, W. 9.
— Mik., Hsb., Gymnastikstr. 8.
— Minna, Wwe., Revaler St. 39W7.
— Nik., Kontorbmt., Moorstr. 22.
— Nik., Reisender, Dünamünd. St. 1.
— O., Fabrikbmt., Dünamünd. Str. 32.
— O., Optiker, Waldst. 9.
— Olga, Wwe., Elisabethstr. 20, W. 11.
— Olga, Wwe., Revaler St. 39W11.
— Olga, Kfm.-Wwe., Mühlenstr. 3a.
— Oskar, Rittmstr. a. D., 1. Weidend. 1.
— Osk., Schndr., Matthäistr. 71, W. 35
— Osk. Jos.', Hg., Ritterstr. 53, W. 3.
— Ottok. Alfr.', Kontorbmt., Suworowstr. 63, W. 8.
— P., Tischlr., Säulenstr. 95, W. 19.
— Pet., Böttcher, Alexanderstr. 86.
— Pet., Böttcher, Revaler St. 72W8.
— Pet., Fleischhdl., Petersb. Ch. 21.
— Pet., Maurer, Karolinenst. 15W13.
— Pet., Zimm., Bauskesche St. 55.
— Pet. Joh.', Börsenb.-Bmt., Schulenstr. 4W2.
— Reinh., Bonit., Mühlenst. 18W11.
— Rich., Schiffskapt., Säulenstr. 8.
— Rob., Kfm., Felliner St. 1W10.
— Rob., Tschlr., Schlocksche St. 37.
— Rud. Joh.', Masch.-Mstr., Goldinger Str. 2b.
— Selma, Schndrn., Artilleriest. 33W12.
— Sofie, Frl., Kreuzst. 6.
— Tennis, Hausverw., Philippstr. 2.
— Th., Hsb., Petersb. Ch. 60.
— Theod., Fleischer, Suworowst. 80W18.
— Val., Wwe., Gertrudstr. 40, W. 7.
— Viktor, Kfm., Bartausche St. 2.
— W., Setzer, Arsenalst. 3W13.
— Wilh., Elektrotechn., Wasserstr. 10.
— Wilh., Maler, Goldinger St. 2b.
— Wilh., Maler, Suworowstr. 57.
— Wilh., Tschlr., kl. Palissadenstr. 11.
— Wilh. Ludw.', Fabrikbmt., Asylstr. 18
— Wilh., Lehrerin, Wasserstr. 10.
— Wold. Georg', Uhrm., Marienstr. 32.
Schmidt-Swiridenko, Konst. Tim.', Bahnbmt., Marienst. 12W17.
Schmidt'sche Kinderbewahranst., Windst. 20
Schmidtberg, J., Bautschlr., Sternst. 8.
Schmidtchen, Mart., Schlosser, Pauluccistr. 11W27.
— Jan, Bäcker, Laboratoriumstr. 31.
— Karl, Tschlr., Säulenstr. 90, W. 5.
— P., Maurer, Kalkofenstr. 16, W. 1.
— Wold. Friedr.', Buchh.tr., Säulenstr. 3
Schmidtke, Max, Buchhdlr., Königst. 32.
— Andr., Schmied, Säulenst. 80.
Schmiedeberg, Ad., Maler, Kapselstr. 5.
— Anna, Hsbn., Fruchtstr. 11.
— Ed., Schlosser, Oskarst. 17.
— Jan, Dw., Ritterst. 119.
— Joh., Buchhdl., Schreyenbusch 8, 1.
— Karl, Schmiedemstr., Dünam. Str. 41 ☎ 4625.
— Karl, Zimmerm., Fruchtstr. 11.
— Kath., Wwe., Adlerstr. 10, W. 3.
— Mart., Schmiedemstr., Dünam. Str. 32
— Violka u. Leont., Schndrn., kl. Lagerstr. 23.
— W., Wwe., Scharrenstr. 22, W. 6.
Schmiedel, A., Portier, Kalnez. Str. 96.
— Anna u. Emma, Putzhdl., Schmiedestr. 25, Wohn.: Schmiedest. 22.
— P., Bierhdl., Asylstr. 25.
— Herb. Jos.', Fabrikbmt., Schmiedest. 22
— Paul, Kol.-Hdl., Simonsstr. 9.
v. Schmieden, Ludm., Frl., 1. Weidend. 3.
Schmieden, Bernh. Karl', Exped., Alexanderst. 153W20.
Schmieder, Joh., Bahnbmt., Mühlenstr. 74
Schmieding, Jan., Hdlr., 1. Weidend. 1.
Schmigelski, Stef., Kanzleibmt., Alexanderboul., Plenum.
Schmilewski, Kas., Schuhm., Konradst. 1.
Schmischkewitsch, Ch., Strickerei, Palissadenst. 39.
Schmitz, Alb. Alb.', Webermstr., Tuckumer St. 2.
— Jos., Werkmstr., Seestr. 25.
Schmocker, Karl, Schürer, Dünamündesche Str. 36.
Schmolschansky, Wulf, Hdlr., Moskauer Str. 43, W. 12.
Schmorgon, Schleime, Holzhdlr., Moskauer St. 93.
Schmotkin, Owsei, Hg., Romanowst. 11
Schmuckin, Otto, Maler, Gertrudstr. 34
Schmuelowitsch, Schl., Hdlr., Mosk. Str. 5
— A., Modew.-Hdlg, Schmiedestr. 27.
— Abr., Tintenm., Moskauer St. 42.
— K. A., künstl. Blumenhdl., Schmiedestr. 30.
Schmuelsohn, F. M., Kfm., Elisabethstr. 75 ☎ 2552.
— Jank., Hsb., Asylst. 33.
Schmuilow, A., Zahnarzt, Dorp. St. 30
Schmukaus, Jan, Dw., Schulenst. 27a.
Schmukin, Gust., Schloss., Peterholmstr. 5
Schmukler, Itz., Klempn., 2. Weidend. 1
— Salm., Klempner, Wenden. Str. 5.
Schmulen, Isr., Kfm., Mühlenstr. 165.
Schmulewitz, Leib, Hdlr., Sünderstr. 15
Schmuljan, A., Kurmanowstr. 1, ☎ 365
Schmulo, Ossip, Masch., Grabenstr. 6.

I. Schmulowitz, 2. G., Lederhdl., Inh. Itzig Schmulowitz, Schwimmstr. 30 ☎ 3092.

Schmulowitz, Hirsch, Klempner, Moskauer Str. 52, W. 15.
— G., Flaschenhdl., Schmiedest. 63.
— H., Klempnerei, Elisabethstr. 85a.
— J., Hdlr., Moskauer Str. 32, W. 5
— Itzig, Inh. d. Firma J. Schmulowitz, Schwimmst. 23W6.
— S., Hdlr., Moskauer Str. 19, W. 9
Schmulski, Stan., Klempner, Katharinendamm 17.
Schmurlo, P., Krebsst. 11, ☎ 5288.
Schmuskas, Lew, Hdlr., Elisabethst. 22
Schmuski, Ant., Bahnbmt., kl. Paliss.St.
Schmuskin, L., Kleiderhdl., Marienst. 1
Schmuskowitz, H., Eierhdl., Mosk. Str. 32
— G., Hdlr., Moskauer St. 9W19a.
— Minna, Frl., Kramerst. 8W8.
— N., Hdlr., Moskauer Str. 19.
Schnabel, Alex. Alex.', Suworowst. 19W1
— Andr., Fuhrm., Säulenst. 115.
— Jan, Wagenb., Matthäistr. 91, W. 4
— Olga, Kfm.-Wwe., Suworowstr. 19.
Schnabowitz, Georg, Schmied, Dondangerstr. 3.
— Gottfr., Werkmstr., Helenenst. 4.
— Jak., Privat., Säulenstr. 34, W. 27.
— Jan, Maurer, Sprenkstr. 58, W. 7
— Joh. Friedr., Werkmstr., Matthäistr. 8
— Karl, Amts-Maurermstr., Revalerst. 8
— Karl, Werkmstr., Kapselstr. 5.
— Konst. Karl', Hg., Revaler Str. 82.
— Melchior, Techn., Färberst. 8W1.
— N., Hdlr., Timotheusstr. 1, W. 5.
Schnack, Jan, Dw., Kirchenstr. 19, W. 6
Schnackis, Mich., Fuhrm., Hospitalstr. 9

Verlag von
Schnakenburg's
litho- und typograph. Anstalten,
Riga und Jurjew,
empfiehlt sich zur Anfertigung aller litho-typographischen Arbeiten.

A. Schnakenburg, 2. G., Litho- u. Typographie, Inh.: Alexander Schnakenburg, Prof.: Ewald Heuser, Marstallstr. 5, ☎ 695.
v. Schnakenburg, L., Bmt., Basteib. 9W10
— Math., Frl., Elisabethst. 47W2.

Ch. Jürgensohn, Weingrosshandlung, Wallstr. Nr. 20. Telephon Nr. 106.

Schnakenburg, Alex. Heinr.', Inh. d. Firma A. Schnakenburg, Suworowstr. 15W3.
— Vor. Rob.', Leutn., Alexanderst. 104.
— Fedor, Ing., alte Mitauer Str. 21.
— Leopold., Lehrerin, Gertrudstr. 1.
— Luise, Konsul.-Wwe., Elisabethstr. 47.
Schnarewitsch, Ant., Masch., kl. Bergstr. 21, W. 4.
— Ant., Schaffner, Dünaburger St. 31.
Schnarewski, J., Kellner, Mühlenstr. 102.
Schnee, Kath., Pension, Industriest. 1a.
— Ludw., Friseur, Neustr. 25, W. 16.
— **Mar., Musiklehr., Schulenstr. 25.**
— Otto, Fabrikant, Mühlenstr. 87, W. 3, ☎ 1113.
— Pet., Heizer, Nordstr. 27, W. 8.
— Valeska, Wwe., Kirchenst. 37W6.
Schneebach, Charl., Wwe., Rabenstr. 6.
— H., Zimmerpol., Revaler St. 73W7.
— Karl, Exped., Karolinenstr. 30, W. 6.
— Wilh., Klosterstr. 5, W. 5.
Schneeberg, Emilie, Wwe., kl. Newastr. 4
— W., Buchdr.-Bes., Herrenst. 25W23.
— W., Buchdruckerei „Merkur", Wallst. 11
Schneegas, Joh., Schloss., Wenden. Str. 31
L. Schneer, 2. G., Drogen, Inh.: Leib Schneer, Jakobstädt. Str. 9.
Schneer, Mend., Hg., Popowstr. 3a.
— Jak., Schndr., Moskauer St. 86.
Schneersohn, Behr Leib', Hg., Basteiboul. 9a, W. 2.
Schneger, Sch., Wwe., Elisabethst. 95W2.
Schneidemann, Theod. Adolf', Techn., Fabrikbmt., Wasserstr. 1, ☎ 1854.
— Joh., geb. Pochwalla, Wwe., Dünamündesche St. 10W2.

L. Schneider & Co.
Beton- und Eisenbetonbau.
Schulenstr. 25, Tel. 1828.
Einziger offener Gesellschafter: L. Schneider.
Telegramm-Adresse: Betonschneider, Riga.

Georg Schneider, 2. G., Handelsverm., Inh.: Georg Schneider, Koll.-Prof.: W. R. Frey u. Ew. Evensen, Schloßstr. 24, ☎ 1310.
H. Schneider, 2. G., Wäschefabrik, Inh.: Hirsch Schneider, Jakobsst. 24, ☎ 2049.
H. D. Schneider, 2. G., Manufakturwaren, Inh.: Hillel Schneider, Marienstr. 13.
R. Schneider, 2. G., Handelsvermittl., Inh.: Paul Schneider, Jakobsst. 30, ☎ 662.

R. Schneider
Schiffsagentur u. Kommission
Comptoir:
Grosse Jakobsstr. 30. Tel. 662.

Schneider, A., Dentist, Spr. 9—12 und 5—6, Sandstr. 29, W. 7, ☎ 4554.
— Adolf, Tschlr., kl. Schloßstr. 4, W. 2.
— Alfr. Ferd.', Dr. med., Spr. 4—5½, Theaterboul. 7, ☎ 5198.
— Chait, Hsb., Friedrichstr. 1.
— C. G. Th., Stadtwäger, Suworowstr. 23
— Ed. Jak.', Fabrikbmt., Pokrowstr. 18.
— Elias, Buchh., Brunnenstr. 9.
— Elsa, Frl., Königsstr. 3, W. 4.
— Emil, Ing., Fuhrmannsst. 40.
— Erich, Mitinh. d. Firma W. S. Alichanow, Basteiboul. 2W3.
— Ernst, Dw., kl. Newast. 8W9.
— **Ernst, Korsettschndr., Artilleriestr. 19.**
— Fr., Porzellanmaler, Gertrudst. 103.
— Fritz, Fuhrm., Moorst. 34.
— Georg, Inh. d. Firma Georg Schneider, Mitinh. d. Firma Scholz & Schneider, vorm. H. P. Schwabe, Kirchenst. 5, W 6, ☎ 813.
— Guido Alex.', Dr. phil., HR, Doz. am Pol., Romanowst. 4W5.
— **H. C., vorm. Zimmermann, Lese-Institut, Sandst. 32, ☎ 4501.**
— Heinr., Leihbibl.-Inh., Lagerstr. 19.
— Herm., Maler, Fischerst. 18.
— Herm., Mitinh. d. Firma W. S. Alichanow, Prof. d. Firma Gebr. Kamarin, Basteiboul. 2W3, ☎ 3232.
— Hillel, Inh. der Firma H. D. Schneider, Marienstr. 13, W. 19.
— Hirsch, Inh. d. Firma H. Schneider, Jakobsst. 24.
— **Hirsch, Schndr., Schlocksche Str. 27.**
— J., HR, Lehrer, Gertrudstr. 24, W. 30
— J., Wwe., Nikolaistr. 9, W. 6.
— Jak., Kfm., Schiffsstr. 22, W. 39.
— Jak., Schlosser, Dorpater St. 80W10
— Jak., Vorarb., Pokrowstr. 18, W. 60.
— Jak., Werkmstr., Mühlenst. 3W16.
— Jak. Jak.', Masch.-Mstr., 2. Weidendamm 27.
— Jan, Hdlr., Hasenholm. Ufer 19.
— Jankel, Schndr., Sprenkstr. 54a, W. 1. ☎ 2718.
— Jewgr., Spielw.-Hdl., Dorpaterst. 21.
— Joh., Dw., Schulenst. 25W22.
— Jos., Hdlr., Laubstr. 1.
— Jos., Kfm., Bischofsst. 3W8.
— Jos., Telegr.-Bmt., Suworowstr. 25.
— Jossel, Hdlr., Behnensche Str. 2.
— Jsr. Mossei, Inh. d. Firma Johannsen u. Schneider, Arsenalst. 7W2.
— **Julie, Frl., Alexanderst. 31, W. 12a.**
— **Jul., Dw., Romanowstr. 24, W. 23.**
— Jul., Hsbu., Muckenholmst. 35.
— **Jul., Tschlr., Katholische Str. 30.**
— Karl, Ing., Assistent am Polytechnik., Romanowstr. 4, W. 5.
— Karl, Maler, Gertrudst. 65W8.
— Karl, Schmied, Säulenst. 78W3.
— Karol., Frau, Pension, Pauluccistr. 1.
— Kunigunde, Dr.-Wwe., Masseuse, Mühlenstr. 18, W. 1.
— **Louise, Vorst. d. städt. Arbeitsnachweis-Büreaus, Schwimmstr. 15.**
— Ludw., Architekt, einz. offener Gesellsch. d. Firma L. Schneider u. Co., Schulenstr. 25, W. 4, ☎ 1828.
— M., Mützenhdl., Moskauer St. 138.
— M., Wwe., Uferstr. 23, W. 3.
— Marg., Wwe., Laubstr. 3a.
— Mart., Schuhm., alte Mitauer St. 54.
— Minna, Wwe., Brunnenst. 9.
— N., Schndr., Moskauer Str. 69.
— **Nesse, Wwe., Wallstr., 31, W. 3.**
— Ottilie, Schndrn., Doblensche Str. 4.
— **Ottilie, Wwe., Gertrudstr. 14, W. 1.**
— P. S., Wwe., Mühlenst. 171W4.
— Paul, Inh. d. Firma R. Schneider, Hermannstr. 15, ☎ 787.
— Paul Herm.', Konstruktor, Alexanderstr. 147a, W. 10.
— Pet., Schiffskapt., Schiffst. 36.
— Pet., Schlosser, Theringer St. 13.
— R., Wäschehdl., kl. Königsst. 17.
— Rich., Königl. Spanischer Vizekonsul, Inh. d. Firma R. Smit-Schneider, Nikolaistr. 23, W. 29, ☎ 1656.
— **Rosal., Wwe., Säulenstr. 37.**
— **Rud., Braumstr. d. Jlgez. Bierbrauerei, Dünamünd. Str. 34.**
— S., Klempner, Wallst. 30W15, ☎ 5386
— S., Wwe., Twersche Str. 9, Q. 3.
— Schmerl, Hdlr., Romanowstr. 110.
— Theod., Aufs., Schulenst. 25, W. 22
— **Walter, Kontorbmt., Dorpaterstr. 55a.**
— Wilh. P., Buchhdl., Nikolaistr. 27.
— Wold., Bahnagent, Marienst. 121W23.
Schneiderbusch, Abr., Hdlr., TulascheSt.21
— Andr., Diener, Amalienst. 7.
— Georg, Zimmerm., Witebsker St. 11.
— Jak., Gatterst., Stapelst. 13.
Schneidereit, Anna, Hsbn., Mosk. Str. 231
— Th., Tschlr., Moskauer Str. 152.
W. Schneiders, 2. G., Handelsvermittl., Inh.: Will. Schneiders Sandstr. 12. ☎ 4451.
Schneiders, Benj., Schndr., Alexanderst.161
— **Jak., Prof. d. Firma Ed. Bruns u. Co., Thronfolgerboul. 15, W. 9.**
— Jos. Andr.', Bahnbmt., Suworowst. 25
— P., Privat., Romanowstr. 99.
— William, Inh. d. Firma W. Schneiders, Sandstr. 12, W. 6.
Schneikmann, Louise, Wwe., Kandauer Str. 3.
Schneir, Meier, Holzhdlr., Moskauer Str. 52.
„Schnelle ärztliche Hilfe", Station Turmstr. in der Jakobskaserne, Tel. 2804.
Schnepa, Karl, Koch, Suworowst. 16.
Schnepper, Joh., Schuhm., Schlock.St.20.
Schnepst, Sofie, Wwe., Moskauer Str. 69
Schnerr, S., Mützenhdl., Weißenh. Str. 2
Schnetkow, A., Kol.-Hdl., Elisabethstr. 77
Schnichwald, Emilie, Wwe., Gertrudstr. 43.
Schnieber, Reinh., Schuhm., Alexanderstr. 192, W. 18.
Schnitzkow, K., Bürstenhdlr., Witebskerst.8
Schnitzkowski, Georg, Mech., Alexanderstr. 188W12.
Schnohre, Alex. Pet.', Hg., Nikolaistr. 64.
— Alice, Lehrerin, Nikolaist. 64W1.
— Amalie, Schiffskapt.-Wwe., Nikolaistr. 64.
Schnor, Matt., Schmied, Teest. 1W4.
— Joh., Galanteriew.-Hdl., Schaalstr. 5.
— U. J., Schndr., Witebsker St. 22.
— Wilh., Brothdl., Wendensche St. 9.
Schnore & Co., 2. G., Kolonialw. und Schiffsproviziongegenstände, Inh. Pet. Schnore, Bremerstr. 13, ☎ 1167.
Schnore, Ans, Fuhrm., Kalnezeemsche Str. 145.
— Christ., Hsb., Ebelshof. Weg 5b.
— Jak., Heizer, Luisenst. 3.
— **Jan, Austr., Jakobsstr. 24, W. 17**
— Jan, Bierhdl., Pernauer St. 28.
— Jan, Hdlr., Sprenkstr. 29, W. 11.
— Jan, Kol.-Hdl., Wolgund. Str. 52.
— Joh., Hdlr., Bullensche St. 11.
— Lotte, Wwe., Bachst. 14W2.
— M., Tschlr., Marienstr. 13, W. 90.
— Pet., Inh. der Firma Schnore & Co., Bischofsstr. 1, W. 2.
— Wilh., Schulvorst., Marienstr. 48.

Karl Grünberg, Matthästr. № 54, im eigenen Hause. Telephon № 2402. Die besten Gummireifen der Welt.

Eigene Filialen: Mühlenstr., Ecke der Suworowstr., Tel. 325. Hagensberg, Waldstr. 4a, Tel. 3950. Weberstrasse, Ecke der Altstadt, Tel. 1569. Mitauer Chaussee 12, Tel. 3055.

Karl Grünberg, Matthäistr. № 54, im eigenen Hause. Telephon № 2402. Die besten Gummireifen der Welt.

Schnorin, Jak., Dw., Marienmühlenst. 22
— K., Dw., Sünderstr. 24, W. 7.

Schnorr & Jannson.
Agentur.
Königsstr. 27. Telefon 5460.

Schnorr & Jannson, 2. G., Agentur, Inh.: Wilh. Schnorr u. Rob. Jannson, Königsst. 27, ☎ 5460.
Schnorr, Christ., Bäcker, Mitauer Ch. 10.
— Jndr., Zollbes., Muckenholmst. 15.
— Justus Alex.', Hsb., Bäckerstr. 2.
— Wilh. Alex.', Mitinh. der Firma Schnorr u. Jannson, Säulenst. 49a W 38.
Schnorre, Mikk., Lampenw., Industriest. 1
— Rud., Schndr., Soldatenstr. 13.
Schnurberg, Am., Lehrn., Alexanderst. 45.
Schnurbus, Leont., Wwe., Petersb. Ch. 85
Schnurkow, Wass., Masch., Jakobstädtische Str. 1, W. 14.

C. W. Schoch,
Handelsgärtnerei und Samenhandlung,
I. Weidendamm Nr. 21.

C. W. Schoch, 2. G., Handelsgärtnerei u. Samenhdl., Inh.: Georg Wilh. Baer, 1. Weidendamm 21, ☎ 391, Gärtnerei in Kurtenhof, ☎ 2565.
Ernst Schoch, 1. G., Technische- und Fabrik-Bedarfsartikel, Inh.: Ernst Ed.' Schoch, Jakobsstr. 20/22, ☎ 3270.

Ernst Schoch
Jakobsstrasse 20|22
Telefon Nr. 3270.
Technische und Fabrikbedarfsartikel

Schoch, Alwine, Wwe., Rentn., Kandauer St. 27a.
— Ernst Ed.', Inh. d. Firma Ernst Schoch, kl. Goldinger Str. 5, ☎ 2802.
Schochet, J., Hdlr., Postst. 6 W 1.
Schochowsky, S., Zeitungsaustr., Felliner Str. 5, W. 8.
Schock, Pet., Hsb., Bikkernsche St. 42.
Schoedler, Karl, Hg., Suworowstr. 19.
— Th., Kol.-Hdl., Moskauer Str. 271.
Schöfl, Nat. Ed.', Aufseherin, Brückenstr. 20, W. 8.
Schöle, Herm., Buchhltr., Säulenst. 34.

Schöler, Lothar, Rechtsanw.-Geh., Puschkinboul. 10, ☎ 4059.
Adolf Schölting, 2. G., Bandfabrik, Inh.: Adolf Schölting, Bauskt. Str. 94, ☎ 2696.
Schölting, Ad. Wilh., Inh. d. Firma Adolf Schölting, Bauskesche Str. 94.
— Jul., Brandmajorsgeh., Turgenjewstr. 2, ☎ 4420.
Schön, Joh., Schlosser, Adlerstr. 12a.
Schönbar, L., Putzm., Schmiedestr. 30.
Schönberg, A., Lehrer, Dorp. St. 82 W 3.
— Alex., Holzwr., Kohlenst. 26.
— Andr., Schlosser, Revaler St. 59.
— Ans, Werkmstr., Maurerstr. 5, W. 16.
— Aug., Dreher, Alexanderstr. 192.
— Ed., Färber, Stintseestr. 17, W. 5.
— Erna, Albertinenschw., Ritterst. 7.
— Hes., Mützenhdlg., Elisabethstr. 85a. Wohn.: Mühlenst. 100 W 33.
— Jak., Ankern., Hasenh. Ufer 27.
— Jak. Jak.', Werkmstr., Theresenst. 6.
— Jan, Weber, Dorotheenst. 50.
— Joh., Hsb., Säulenst. 57.
— Joh., Schmied, Friedensstr. 12.
— Joh. Joh.', Fabrikbmt., kl. Lagerst. 17
— Joh. Karl', Amts-Schuhm.-Mstr., Wagest. 5.
— Karl, Amtsbote, Hospitalst. 35 W 44.
— Karl, Bmt., Hasenholm. Ufer 10.
— Karl, Postbmt., Säulenstr. 67, W. 17.
— Karl, Schlosser, Alexanderstr. 134.
— Karl J., Postbmt., Säulenstr. 55.
— Leiser, Hsb., Säulenstr. 106, Q. 1.
— Lisa, Schndrn., Dorpater Str. 55a.
— M., Wwe., Felliner Str. 7, W. 44.
— Mart., Tschlr., Dorpater St. 101.
— O., Heizer, Thronfolgerboul. 19.
— Pet., Techn., Friedensstr. 12, W. 9a.
— Rob., Bankbmt., Säulenst. 57 W 5.
— Sina, Fabrikbmtn., kl. Lagerst. 17.
— Ther., Wwe., Gertrudstr. 62, Q. 65.
— Trine, Schndrn., Krebsstr. 2, W. 4.
— W., Tischlerei, kl. Lärmstr. 2b.
— Wilh., Privat., Suworowstr. 33.
— Wilh., Tischlermstr., Scheunenstr. 6.
— Wilhelmine, Frl., Säulenstr. 23.
Schönberger, Heinr. Friedr.', Hg., Sprenkstr. 39, W. 5.
Schönbrunn, Joh., Instr.-M., Meisterst. 12
— Jul., Photogr., Ritterstr. 119.
Schöndruck, Jak., Werkmstr., Fockenh. Str. 2
Schöne, Heinr. Alb.', Buchhltr., Matthäistr. 11, W. 4.
„Puritas", F. Schönefeld, 2. G., Reinigungsgesch. Inh.: Ferdinand Schönefeld, Brauerstr. 2-4. Tel. 1452. Rumpenhofsche Str., ☎ 4378.
Schönfeld, Joh., Fabr.-Bmt., Romanowstr. 62, W. 33.

G. Schönfeldt,
Sünderstr. 14, Tel. 41.
Gegründet 1872.
Stahl- und Kurzwaren-Handlung.
Abteilung für Papier- und Schreibwaren
en gros und en détail.

G. Schönfeldt, 1. G., Stahl- und Kurzwaren, Papier- und Schreibwaren, Inh.: Frau Doroth. Schönfeldt, geb. Simonowitz, Koll.-Prok.: Abr. Blumberg, Ed. Lurie u. Jul. Schönfeldt Sünderstr. 14. Stahlw.-Hdlg. Tel. 41 Schreibmater.-Hdlg., Tel. 2849, Kontor Tel. 3561.
Isaak Schönfeldt, 1. G., Holz, Inh. Isaak Schönfeldt, Prok.: Taube Schönfeldt, Sünderstr. 13, ☎ 1373.
Schönfeldt, A., Wwe., Elisabethstr. 10
— Bruno Hugo', Bankbmt., Karolinenstr. 19.
— Doroth., Inh. d. Firma G. Schönfeldt, Alexanderboul. 4, ☎ 875.
— Heinr. Leop.', Kontorbmt., Schulenst.
— Joh., Hsb., Mit. V. Birkenstr. 8.
— Isaak, Inh. d. Firma Isaak Schönfeldt, Nikolaistr. 27, W. 13.
— Jul., Hg., Schiffsst. 16 W 8.
— Jul., Prok. d. Firma G. Schönfeldt Marienst. 49 W 3.
— Leop., ordin. Arzt der Heilanstalt „Atgasen", Spez. Nervenkrankh., Spr. bis 6, Kalkst. 30, ☎ 864, wohnt Mitauer Ch. 47.
— Max., Dr. med., Nerven- u. Psych. Krankh., Inh. u. Dir. d. Heilanstalt „Atgasen", Mit. Ch. 47. Tel. 86 Spr.: Kalkstr. 30 v. 11—12, Tel. 86
— Olga, Wwe., Elisabethst. 8 W 6.
— Wera, Bahnbmtn., Gertrudst. 133 W 3.
Schöngardt, A., Amtsbote, Charlottenstr. 32, W. 11.
Schmirgelwerk Dr. Rud. Schönherr 2. G., Inh.: Dr. Rud. Schönherr Furth bei Chemnitz, Marstallst. 24
Schönhoff, Charl., Hsbn., Alexanderst. 13
— Chr., Hsb., Kownosche Str. 8.
— Elisab., Kassir., Marienst. 105 W 2.
— Joh., Bäckerei, Alexanderstr. 161.
— Karl Aug., Kfm., Karlsst. 7, ☎ 511
Schönjahn, K., Maler, Gertrudst. 110
Schöning, Alex., Dreher, Marienstr. 13
— A., Schndrn., Scharrenst. 18 W 1.
— Anna, Hsb., Marienstr. 133, Q. 6.
— Emma, Schndrn., Friedensstr. 29.
— Speisehaus, Suworowstr. 26.
— Jak., Vorarb., Charlottenst. 2.
— Joh. Joh.', Werkmstr., kl. Vegesackholm 38 W 4.
— Krist., Hg., Alexanderstr. 163.
Schönke, Joh. Alb.', Aufs., Alexander Str. 134.
Schönrock, Eug., Frau, Newast. 12 W 12.
Schönwald, A., Inh. d. Restaur. im Kaiserl. Garten, ☎ 2506, Kaisergartenstr. 4 W 26.
— Karl, Vorarb., Artilleriest. 21 W 20.
G. E. Schöpff, 2. G., Handelsvermittl. Inh.: Gust. v. Schöpff, kl. Sünderstr. 2, ☎ 83.
v. Schoepff, Gust., WSR, Aeltester G. Gilde, Inh. d. Firma G. E. Schoepff Generalagent d. Vers.-Ges. „Jakor" Dir. d. Rig. Börsenbank, Palaisst. W 6, ☎ 3282.
— Nik. G., WSR, ehem. Reichsb.-Dir. Georgenstr. 2a, W. 6.
Schöpke, Marg., Frl., Schützenst. 5 W 3.
Schoffer, Chaim, Hsb., Jakobstädt. St. 1
Schogas, Jos., Fuhrm., Laboratorium Str. 15.
Schoka, Alex., Exped., Kalkst. 12 W 2.
Schoke, J., Wagenb., Wolmarsche Str. 1
Schokelis, R., Modew.-Hdl., Dünamünder Str. 30.
Scholduk, K., Schuhm., Dünaburger Str. 44.
A. Scholemow, 2. G., Schuhw., Inh. Juda Scholemow, Schaalst. 2.

Wein- u. Austern-Stuben
Basteiboulevard Nr. 2, Telephon Nr. 80.
Otto Schwarz.
Wein-, Delikatessen- u. Cigarren-Lager
Basteiboulevard, Ecke der Kalkstrasse.

Scholemow, L., Klempnerei, Revalerstr. 33.
— Mos., Hsb., Artilleriestr. 6.
Scholemsohn, Aron, Buchhltr., Nordstr. 10.
— J., Lehrer, Moskauer St. 46 W 7.
— Schlom, Glaser, Romanowst. 94 W 14.
Scholkowski, Ant., Lagerverw., Dorpater Str. 20, W. 18.
— Kas., Tschlr., Waffenst. 6.
— W., Wwe., Romanowstr. 125.
— Wass., Tschlr., Moskauer Str. 97.
— **Wilh., Kassiererin, Marienstr. 29.**
Scholnerkowitsch, Leok., Direktrice, Katholische Str. 21.
Scholnerowitz, Aug., Schlosser, Katholische Str. 10.
Scholom, Selig, Holzwr., Dampfstr. 49.
Scholomowitz, Hirsch, Schuhm., Mühlenstr. 130.
Scholomsohn, M., Platzauff., Dampfstr. 64
— Mos., Holzhdlr., Kaisergartenstr. 6a, ☎ 4361.
— Ros., Hebamme, Kaisergartenstr. 6a, ☎ 4361.
Scholtz, George, Fabrikbmt., Martinshöfsche St. 2.
— Georg jun., Lagerverw., Pet. Ch. 114
Scholz & Schneider, vorm. H. P. Schwabe, 2. G., Destillatur, Inh.: Bruno Scholz u. Georg Schneider, Rathausplatz 7, ☎ 384.
Scholz, Bruno, Mitinh. der Firma Scholz u. Schneider, vorm. H. P. Schwabe, Säulenst. 19 W 10.
— Friedr. Wilh.', Kapellmstr., Alexanderstr. 15 W 4.
— Georg, Hsb., Säulenst. 8 W 5.
— Max, Fotogr., Romanowst. 29 W 8.
— Karola Wilh.', Fabrikbmtn., Alexanderst. 15.
— Konst., Former, Gertrudst. 135.
— Wilh. Ed.', Fabrikbmt., Alexanderstr. 15, W. 4.
Schomacker, Heinr., ehem. Fabrikdir., Schützenstr. 4.
N. Schomer, 2. G., Kleider, Inhaber: Nochem Schomer, Marienstr. 13.
Schomer, Nochem, Inh. der Firma N. Schomer, Marienstr. 13, W. 91.
Schonert, Gotth., Exped., Dorpater Str. 8.
Schook, Jak., Hg., Moskauer Str. 59.
Schopa, Pet., Kol.-Hdl., Schreyenb. 2, 7.
Schopis, Jak. Jak.', Stationsvorst.-Geh., Marienst. 32 W 12.
Schopp, Meinh., Buchhltr., kl. Münzstr. 12.
Schor-Damski, P., Hebamme, Sprenkstr. 34
Schorf, A., Priv., Gertrudstr. 106.
Schorin, Grig., Tschlr., Jarosl. St. 63.
— Helene, Frl., Moskauer Str. 45.
— P. J., Hsb., Drechslermstr., Moskauer Str. 56, W. 1.
— Wit. Wass.', Buchhltr., Alexanderstr. 106.
Schorr, Max, Schndr., Karolinenstr. 15.
Schorries, Friedr., Hsb., Buchhltr., Lazarettst. 5, W 9.
— Jul. Friedr.', Fabrikbmt., Säulenst. 89
Schorwas, Alb., Pförtner, Kalnezeemsche Str. 36.
Schoskow, F., Bmt., Jakobst. Str. 5.
Schosz, Chaim, Schndr., Mosk. Str. 115.
Schossow, Marie, Wwe., Romanowstr. 60.
Schostak, Ant., Schlosser, Torgel. Str. 2.
— Mich. Mich.', Bahnbmt., Bartausche Str. 7.
Schostakowski, Ad., Seiler, Pet. Ch. 105.
Schostok, Jan, Fuhrm.-W., kl. Goldinger St. 6.

Schoultz v. Ascheraden, Friedr. Baron, Cand. jur., Oberdirekt.-Rat d. Livl. Adl. Güter-Kreditsoz., Schloßst. 9 W 9.
— Hel., Elisabethst. 4 W 6, ☎ 4387.
Schpakowski, Ant., Obersten-Frau, Romanowstr. 36, W. 9.
— Iw. Iw.', Monopolbmt., Suworowstr. 120.
— M., Ing.-Techn., Romanowstr. 36.
Schpalow, Issai Sem.', Bahnbmt., Romanowstr. 47, W. 10.
Schpanow, Mich. Alex.', Pristaw-Geh., Talsensche St. 10.
Schpilewski, Bron. Sen.', Bahnbmt., Sprenkst. 36 W 2.
Schpommer, Jak., Schaff., Hospitalstr. 31
Schportunow, N. P., Zeichenlehr., Alexanderstr. 52, W. 6.
Schpotenko, Leon. Grig.', Ing.-Techn., Bahnbmt., Popowstr. 1, W. 6.
Schrader, Adolf, Bildhauer, kl. Schloßstr. 17, W. 1.
— A., Stein- u. Bildhauerei, Alexanderstr. 86.
— **Amalie, Wwe., Fellinerstr. 3, W. 23.**
— **Frdr., Müller, Fuhrmannstr. 14.**
— Joh., Bureaudiener, Schloßstr. 21.
— Krist. Joh.', Bahn-Werkmstr., Station Thorensberg.
— Lisa u. Anna, Schndrn., Staarst. 2.
— **Ottilie, Frau, Bauskesche St. 11.**
— **Otto, Fabr.-Bmt., Mühlenstr. 33.**
— Paul, Destillat., Felliner Str. 3.
— **Wilh., Buchhltr., Ernestinenstr. 17.**
— Wilh., Frau, Romanowstr. 31, W. 6.
Schrage, Faiwe, Schuhm., Romanowstr. 143
— Frieda, Wwe., Mühlenstr. 159.
— M., Frl., Jungfernstr. 3, W. 9.
— Mos., Hdlr., Moskauer Str. 5.
Schramm, Jtz., Diener, Mosk. Str. 104.
— Edm., Hg., kl. Schloßst. 5 W 5.
— Friedr., Tschlr., Heinrichstr. 6, W. 2.
Schreck, Luise, Wwe., Artilleriestr. 42.
Schreiber, Ferd., Sattlermstr., Wasserst. 6
— Arno, Porzellanmaler, Pauluccist. 2.
— Joh., Schndr., Artilleriest. 9 W 2.
— Isak., Buchhltr., Säulenstr. 30.
— Jul., Briestr., Adlerstr. 8, W. 10.
— Jul., Rentn., Kapselstr. 3, W. 1.
— Mich., Feldscher, Säulenstr. 30, W. 13
— **Pauline, Auff., Mühlenstr. 8, W. 15.**
— **Wilh., Hg., Altstadt 9, W. 5.**
— Wilh., Kellner, Mühlenstr. 28, W. 3.
Schreibmann, Aug., geb. Stein, Wwe., Thronfolgerboul. 2, W. 22.
— Joh., Hg., Matthäistr. 22, W. 19.
Schreider, P., Strickanst., Witebskerstr. 14
— Sorre, Wwe., Säulenstr. 78, W. 17.
Schreier, J., Bankdiener, Säulenst. 68 W 10
Schreifeld, Ed., Hsb., Moritzstr. 9, Q. 1.
Schreiner, Joh., Mech., Wenden. St. 23.
— Luise, Masseuse, Kirchenstr. 4a, W. 20.
— Marie, Wäsch., Spargelstr. 10, W. 7.
— Mar., Wwe., Lazarethstr. 1, Q. 7.
— Max, Uhrm., Lazarethstr. 1, Q. 7.
Schrempff, Rud. Theod.', Konstrukt., Alexanderstr. 15, W. 8.
— Th., Hsb., Amts-Bäckermstr., Alexanderstr. 15, W. 7.
v. Schrenck, Burch., Dir. d. St. Statist. Kommiss., Goldingerstr. 18.
— Erich, Mag., Doz. am Pol., Andreasstr. 1 W 6.
Schrenck, Henr., Wwe., Färberstr. 14.
Schreyenbusch-Apotheke, Inh. Mag. Karl Beck, Schreyenbusch 1, 38a, ☎ 2495.

Schreyenbusch-Hilfsverein, Schreyenb. 1, 1.
Schriegel, Ant., Betriebsing., Alexanderstr. 89 W 4.
v. Schröder, Berta, Hsbn., Grobin. St. 1.
— Elise, Kaisergartenstr. 1, Q. 9.
— **J., Todlebenboul. 5, W. 8, ☎ 1510.**
— Isabella geb. v. Zoeckell, Antonienstr. 1.
— **Karol., Frl., Antonienstr. 10, W. 9.**
Georg W. Schröder, 1. G., Holzhdl., Inh.: Georg Wilhelm Schröder und dessen Sohn Egon Schröder, Wasserstr. 2, ☎ 796.
Schröder, A., Buchb., Schlocksche St. 28a
— A., Buchhdl., Schlocksche Str. 27.
— **A., Tischlermstr., Sandstr. 5.**
— A., Frl., Gertrudst. 106 W 5.
— **Ad., Buchhdlr., Vogelstr. 6.**
— Ad., Drechsler, Hospitalst. 35 W 23.
— **Ad., Vorarb., Asylstr. 29, W. 6.**
— Adelh., Frl., Sandstr. 10, W. 11.
— Adeline, Konv. z. heil. Geist 7.
— Agnes geb. Ehrbeck, Zahnarzt-Wwe., Kaufstr. 18, Q. 1.
— Ant., Hsbn., Wasserst. 2.
— Ant., Braumstr.-Wwe., Schützenstr. 5.
— Arth., Masch.-Mstr., alte Mit. St. 52.
— Arv. Gottl.', Provisor, Marthastr. 7.
— Arv. Karl', Klavierer, Bartausche str. 3.
— Aug., Buchhltr., Konv. z. heil. Geist 7.
— Aug., Frisirsalon, Trinitatisstr. 32.
— Egon, Mitinh. der Firma Georg W. Schröder, Wasserstr. 2.
— Emilie, Wwe., Gertrudstr. 82, Q. 8.
— Friedr., Schuhm., Kurmanowstr. 20b.
— **Friedr., Schuhm., Bäckereistr. 5.**
— Georg, Hsb., Buchb., Schlocksche str. 74.
— Georg, Masch., Weißenhöf. St. 8a.
— Georg W., Mitinh. d. Firma Georg W. Schröder, Wasserst. 2, ☎ 796.
— Gust., Hg., Moskauer St. 59 W 22.
— Heinr., Cand. astr., Nikolaistr. 53.
— Helene, Frl., Konv. z. heil. Geist 7.
— Hirsch, Buchb.-Mstr., Schlock. Str. 27.
— Hugo, Brauer, Puschkinboul. 10.
— Hugo, Geschäftsf., Schreyenb. 1, 39.
— Joh., Frl., Hsb., Kapselstr. 1, Q. 5
— Joh., geb. Seibert, Hsbn., Romanowstr. 50, W. 4.
— Joh., Schlosser, Bullen. St. 7a.
— Joh., Wwe., Matthäist. 52a W 19.
— Joh., Wwe., Suworowstr. 21, W. 6.
— Jul., Arzt an der Irrenheilanstalt Rothenberg, Duntenhofsche Str. 16.
— **Jul., Frisirsalon, Wolmar. Str. 35.**
— Karl, Hg., Turgenjewstr. 2, W. 22.
— Karl, Priv., Gertrudst. 97 W 4.
— Karl, Schmied, Davidst. 2.
— Kath., Frl., Mühlenstr. 48, W. 19.
— Kath. geb. v. Rabenstein, Wwe., Elisabethst. 75 W 25.
— Leont., Lehrerin, Schützenstr. 5.
— M., Oekonom, Suworowst. 58.
— M., Lombardbmt., Konv. zum heil. Geist 7.
— Mariane, Lehrerin, Schützenstr. 5.
— Marie, Frau, Grobinsche St. 6.
— Milly Karl', Fabrikbmtn., Konv. z. heil. Geist 7 W 8.
— Nanny, Wwe., Schlocksche Str. 37.
— Osk., Hg., Säulenstr. 33, W. 19.
— Otto Heinr., Materialverw., Alexanderstr. 134.
— Reinh., KA, Priv., Dreylingsst. 15.
— **Sophie, Diakonisse, Friedensstr. 3.**
— Th., Schmied, Wolmarsche Str. 1.
— Trine, Wwe., Thüringensche Str. 12.
— Wass., Kassenbote, Revaler Str. 26

Karl Grünberg, Matthäistr. № 54, im eigenen Hause. Telephon № 2402. **Die besten Gummireifen der Welt.**

Nur importierte Weine in grösster Auswahl.

Karl Grünberg, Matthäistr. № 54, im eigenen Hause. Telephon № 2402. Die besten Gummireifen der Welt.

v. Schröders, Georg, Oberbuchhltr. d. Livl. adl. Cred.-Soc., Nikolaistr., Soc.-Geb. ☎ 3380.
— Jul., geb. v. Wiedau, Nikolaistr., Societäts-Gebäude.
Schroeders, Lilli, Gesanglehr., Kirchenstr. 4a
Schrumpf, Th., Hsb., Marienstr. 89.
Schtepanik, A. O., Buchhltr., Elisabethstr. 7W11.
Schtschapanski, Matw., Schuhm., Schützenstr. 9, W. 9.
— Olga, Wwe., Nikolaist. 52W31.
Schtschasny, Iw. Fom.', Bahnbmt., Kurmanowstr. 6.
Schtschegolew, Jeg., Schuhm., Königsst.26
— Fed., Setzer, Sprenkstr. 36, W. 10.
Schtschepanowski, Joh., Schndrn., Sprenkstr. 2W11.
Schtschepanski, S., Priv., Paliss. St. 23.
Schtscherba, Wlad. Stef.', WSR, Mühlenstr. 5W3.
Schtscherbakow, Alex., Bmt., Kalnez.St.27
— Alex. Kornil.', HR, Pristaw, Mosk. Str. 1.
— Arist., Hdlr., Bergst. 13.
— Erika Ant.', Bürobmtn., Schlock.St.12a
— Karol., Wwe., Schlocksche Str. 12a.
— Paul, Hg., Grabenstr. 4.
Schtscherbaschew, Dmitri, General-Major a. D., Marienmühlenstr. 15.
Schtscherbinin, Eug. Nik.', Stationsvorst.-Geh., Marienst. 32W25.
Schtschibuk, Z., Mützenm., Sandstr. 15.
Schtschipitschinsky, E., Hdo., Polozker Str. 3.
— Alex. Ed.', Bahnbmt., Polotzkerstr. 3.
Schtschukin, J. W., Cand. theol., Priester, kl. Schloßst. 13W2.
— W. W., Lehrer, Antonienstr. 8, W. 5.
Schtyrkin, Iw. Iw.', Kontorbmt., Moskauer Str. 263.
— Joh., Bmt., Ogerst. 2W3.
Schub, Schewel, Kurzw.-Hdl., Dünaburger St. 31.
Schubarth, Leo Alex.', Gartenkünstler, Romanowst. 35W2, ☎ 4730.
— Nik. Vikt.', Generalmaj. a. D., Romanowst. 35W2, ☎ 4730.
Schubbe, Andr., Bankbmt., Marienst. 45.
— J., Kanzleibmt., Mühlenstr. 53b.
— Karl, Brauer, Nordst. 19W7.
— M., Hdlrn., Münstereistr. 11, W. 16a.
— Natalie, Hebamme, Marienstr. 45.
— Wilh., Hg., Ernestinenstr. 1.
Schubbit, Alex., Hsb., Feilenh.-Mstr., Goldinger St. 19, ☎ 4886.
Schuberg, Ed. Rud.', Zollbmt., Lemburgsche St. 10.
— Theod., Mech., Mühlenstr. 82.
Schuberski, D. O., Buchhltr., Gertrudstr. 67W7.
— Iraida Nik.', Bahnbmtn., Gertrudst.67
v. Schubert, Bernh., Stadtverordn., Dir. der Ges. „Selbsthilfe", Basteib. 6, ☎ 2485.
— K. A., Kanzleidirektor der Oreler Bahn, Gertrudst. 2W3, ☎ 9116.
Schubert, Emil., Wwe., Hilfsst. 13W5.
— Ed., Auss., Revaler St. 2W10.
— Ernst, Bankbmt., Margaretenst. 18W4.
— Eug. Bernh.', Fabrikbmt., kl. Lagerstr. 44b.
— Hedw., Hsb., Bienenstr. 22.
— Heinr., Ing., 2. Weidendamm 11.
— Joh. Franz', Werkmstr., Alexisstr. 8.
— Wilh., Schuhm., Artilleriest. 71W11.
Schubetzky, Wold. Christl.', Fabrikbmt., Schuhmacherst. 3.
Schubin, Ant., Zimm., Dachsst. 2.

Karl Schubit, 2. G., Hüte, Inh.: Karl Schubit, Kalkstr. 21.
Schubit, Karl, Inh. d. Firma Karl Schubit, Sprenkstr. 23a, ☎ 3682.
— Mart., Hsb., Schreyenbusch 5, 10.
Schublinski, F., Schuhm., kl. Mosk.St.15
Schuch, Alex., Gerber, Suworowstr. 87.
— Alex. Iw.', Gerber, Pokrowst. 21.
— Alw., Wwe., Theresenstr. 4, W. 12.
— Georg Wilh., Bankbote, Sprenkstr. 34.
— Joh., Bmtn., Pokrowst. 21W5.
— Wilh., Tschlr., Helenenstr. 14, W. 2.
Schuchhalter, Max, Ing., Wolgund. St. 1
Schuchhardt, Albertine, Schule u. Kindergarten, Gertrudstr. 33.
— A., Tappöse, Marstallst. 15, 2 Tr.
— Anna, geb. Berkhahn, Wwe., Nikolaistr. 24, W. 6.
— Elsa, Zeichenlehr., Säulenstr. 61.
— J., Fleischer, Alexanderstr. 170.
— Pet., Fleischer, Alexanderst. 130.
Schuck, Adalb. Wilh.', Amts-Maurermstr., Hilfsstr. 6, ☎ 1526.
— A., Nikolaist. 41W3.
— Jak., Schaffner, Romanowstr. 105.
— Joh., Mech., Margarethenstr. 16.

Russische Gesellschaft

Schuckert & Co.,

Königsstr. 4. Tel. 1000.

Geschäftsleitung: Tel. 1087.

Russ. Gesellschaft Schuckert & Co., Akt.-Ges. in St. Petersburg, 2. G., Elektr. Bedarfsartikel, Vertretung der Russ. Elektrizitäts-Werke Siemens & Halske, A.-G. in St. Petersburg, Bevollm. in Riga: Karl Sinewitz, Königsst. 4.
☎ 1000. Geschäftsstelle.
☎ 1087. Geschäftsleitung.
Schudeiko, Alex., Austräger, 2. Weidendamm, Güterbahnhof 5.
Schüler, Franz, Schlossermstr., Romanowstr. 59.
— Joh., Klempner, Säulenstr. 78, W. 23
— Ludw., Schlosser, Pionierst. 3W5.
— Rud. Theod.', Ing.-Techn., Assist. am Polyt., Newastr. 8, W. 7.
— Theod., Bäckermstr., Suworowstr. 66.
Schülke, Karl, Klempner, Revaler Str. 9.
J. A. Schütz, 2. G., Trakteur, Inh.: Joh. Aug. Schütz, Pauluccist. 3.
Schütz, A., Bierhdl., kl. Münstereistr. 6.
— Friedr., Hausv., kl. Newast. 10W8.
— Gust., Hdlr., Artilleriestr. 40.
— J., Fabrikbmt., Ambothen. Str. 2.
— Jan, Bäcker, Dünamünd. St. 45.
— K., Priv., Matthäist. 90W2.
— Karl, Maler, Schreyenbusch 6, 4.
— Konr., Hsb., Schmiedemstr., Grabenstr. 4.
— Ottilie, Wwe., Thronfolgerboul. 5.
Schütze, Elsbet, Herausgeb. d. Baltischen Frauenzeitschrift, Georgenstr. 9, W. 2, ☎ 3960.
— Harry Friedr.', Setzer, Martinsstr. 2.
— Vikt. Herm.', Chem., Goldinger St.17
Schützengesellsch.. Hagensberger. Taubenstr. 15, Tel. 1976; **Schützenhaus: Windau Str. 62, Tel. 2191.**
Schützenverein, Rig., Nikolaistr. 5, Tel. 456. und 2360.
Schützow, J., Milchhdlr., Elisabethst. 59.
Schugalewski, Charl., Wwe., Färberst. 16

Schugam, Priv., Weberst. 6W11.
Schugin, Iw., Bahnbmt., Abaush. Str.
Schugol, H., Fab.-Bmt., Romanowstr. 59
Schugrin, Iw. Afan.', Dirig. d. Monopoldepots, Pionierstr. 6.
Schuh, Aug. Karl', Kontorbmtn., Industriestr. 10.
— Karl Alex.', Elektrotechn., Schützenstr. 19, W. 7.
Schuhmacher, Sieh auch Schumacher.
— Doris, Frl., Thronf.-B. 33W9.
— M., Hdlr., Mühlenstr. 109, W. 16.
— M., Kleiderhdlr., Marienst. 17.
Schuhmann. Sieh auch Schumann.
— And., Vorarb., Peterholmst. 4W14.
— Anna, Wwe., Marienstr. 81, W.
— Georg, Auff., Turmstr. 21, W. 7.
— Hugo, Glasm., Asylstr. 32.
— Krist., Buchdr., kl. Lagerst. 45.
— Olga, Frau, Basteiboul. 8, W. 3.
Schuile, Karl, Zimm., Wolfsstr. 2, W. 1
Schukajew, Fed., Artellschtschik, Peterholmsche Str. 14.
— Georg, Verk., kl. Jungfernstr. 5.
— Jak., Hsb., Poltawasche St. 10.
— Jak. Pet.', Fabrikbmt., Poltawa.St.1
— Klaudia, Korsethdlg., kl. Jungfernstr.
— Marie, Frl., Essenhöfsche St. 36.
Schukewitsch, Jos., Vorarb., Wenden. St.2
Schukis, Mich., Schlosser, Gertrudst. 1
— Oss., Fuhrm., Jaroslaw. Str. 70.
Schukka, Andr., Masch., Dorotheenstr.
— Ant., Fuhrm., Sternst. 26.
v. Schukow, A., Frau, Alexanderst. 3
Schukow. Sieh auch Shukow.
— A. J., Kanzleibmt., Dünab. St. 3
— Alex., Laubstr. 8.
— Ant., Maler, Wologdasche Str. 2.
— J. jun., Marktauss., Dünab. Str. 3
— J. sen., Marktauss., Dünab. Str. 3
— Iw., Schuhm., Twersche Str. 9.
— Mar., Hdlrn., Moskauer Str. 161.
— Nik., Hsb., Laubstr. 8, Q. 1.
— Oss., Fuhrm., Kostromasche Str. 12
— Salm., Friseur, Marienstr. 2.
— Wlad. Jak.', Kapt. im Generalstab Matthäist. 64bW1.
Schukowski, Henr., Schndrn. Suworowstr. 82, W. 22.
— Andr., Briefstr., Gertrudst. 91W37.
— Foma, Schlosser, Elisabethst. 9W43.
— Joh., Frisirsalon, kl. Altonaerst. 1
— Jul., Bürstenb., Krusenhöf. St. 15
— Julj., Hdlr., Kathol. Str. 32.
— Karl, Auff., Dorpater Str. 97, W. 1
— M., Hsb., Bergstr. 40, W. 1.
— Olga, Hsb., Jaroslawsche Str. 28b.
— Wik., Gensd., Marienmühlenstr. 10.
— Wik., Töpfer, Moskauer St. 247.
— Woitech., Werkmstr., Windst. 16.
Schuksta, Kas. Konst.', HR, Friedensstr. Ritterst. 8W9.
Schukster, Kasp. Bened.', Bahnbmt., Windauer St. 62W1.
Schukstul, Gabr., Schuhm., Wenden. Str.
Schukur, Jur, Masch., Dünam. St. 3
Schul, Abr., Bevollm. der Firma Kmaiko & Co., Parkstr. 6, W. 13.
Schulberg, Joh., Dreher, Selburgstr. 3a
— Emilie, Schndrn., Kirchhofsst. 28.
Schuld, Andr., Hsb., Donsche St. 1.
Schule der Tonkunst, Direktr. Amalie Berlin, Suworowstr. 4.
Schule, Andr., Hsb., kl. Stationsstr.
— Emilie, Schndrn., kl. Stationsst. 4.
Schulen u. Lehranstalten, sieh Regist Seite 2.
Schulga, Step., Hsb., Champetr. Str. 9

Ch. Jürgensohn, Weingrosshandlung, Wallstr. Nr. 20, Telephon Nr. 106

Schulge, Leib, Zunahtm., Dampfst. 68.
Schulgin, Anisia, SR-Wwe., Gertrudstr. 43, W. 22.
— Alex., Hsb., Moskauer St. 265W1.
— S., Frl., Telegr.-Bmtn., Steinstr. 2.
— Wlad. Mich., General-Leutn., Chef d. Milit.-Topograph., Nikolaistr. 6.
Schuljak, J., Frisirsalon, Schmiedest. 66.
Schulinski, Ad., Kellner, Matthäist. 41.
J. **Schulhäufer**, 2. G., Drogen, Inh.: Jochel Schulhäufer, Mosk. St. 110.
Schulinus, Arnold, Betriebsdirektor der Oelmühle C. Ch. Schmidt, alte Mitauer Str. 62.
— Elisab., Wwe., Turgenjewst. 6W3.
— Theod., Spedit., Schloßstr. 18, W. 8.
— Wilhelmine u. Cäcilie, Frl., alte Mitauer Str. 62.
Schulkin, Dav., Schndr., Romanowstr. 114
— Jz., Exped., Turgenjewstr. 7, W. 3.
— Schmul, Mützenm., Mosk. Str. 131.
S. **Schulmann**, 2. G., Galanteriewar., Inh.: Salmann Schulmann, Herrenst. 30.

L. Schubarth
Landschaftsgärtner
hält seine **Sprechstunden**
seit 1. April 1910:
Riga, Albertstr. 11, W. 12.

Schult, A., Handelsgärtnerei, Nikolaistr. 57 ☎ 2189, Blumenhdl. Alexanderstr. 18.
Schultan, D., Schndr., Palissadenst. 25.
Schulte, Alma Otto', Schndrn., Suworowstr. 51bW12.
— Alf., Bildh., Suworowstr. 82, W. 12.
— Anna, Wwe., Dünamünd. Str. 32.
— Friedr., Korresp., Kirchhofsst. 22W3.
— Fritz, Werkmstr., Wasserst. 19.
— Kath. u. Lilly, Hgn., Alexanderst. 28
— Mart., Schlosser, Matthäistr. 92.
— Pet., Auss., Petersb. Ch. 23.
— Th. J., Ing.-Büro, Kaufst. 16W6a.
v. Schultz. Sieh auch v. Schoultz.
— A., ehem. Postbmt., Dorpaterstr. 27.
— Erich, Stadtgüter-Insp., Kirchenstr. 35. ☎ 2380.
— Konst., WSR-Wwe., Kirchenstr. 25.

G. F. Schultz
gegründet 1824.
Spedition
und Zollklarirung.
Kommission und Inkasso.
Bremerstr. 9, Tel. 212.
Postfach 6?5.
Telegr.-Adresse. **Zollschultz.**

Adolf Karl Schultz, 2. G., ohne Handelsbranche, Luisenstr. 1.
G. F. Schultz, 1. G., Spedition und Zollklarirung, Agentur und Kommission, Inh.: Alexander Hugo v. Götz, Prok.: Arth. Johnson u. Edgar Müller, Bremerstr. 9, ☎ 212.
Schultz. Sieh auch Schulz.
— A., Bankbmt., Taubenst. 25W4.
— A., Telegr.-Bmtn., Mühlenstr. 37.
— Adele, Klassendame, Kirchenst. 7W2.
— Adolf Ad.', Kfm. 2. Gilde, Prok. d. Rig. Kommerzb., Luisenst. 1.
— Adolfine, Kurzw.-Hdl., Kaisergartenstr. 14.
— Alex., Hsb., Kol.-Hdlr., Gertrudst. 107
— Alex., Stadt-Förster, Petersb. Ch. 39. ☎ 2597.
— Alex. Joh.', Fabrikbmt., Palaisstr. 2.
— Alide, Frl., 1. Weidendamm 16.
— Alw., Schndrn., Kurmanowstr. 16.
— Andr., Maler, Bärenstr. 15.
— Anna, Frau, Färberstr. 2.
— Anna, Hsbn., Lermontowst. 5W5.
… e Str. 2.
… tterstr. 87.
… 10, W. 9.
… 145.
… , Revalerstr. 41
… 9, W. 6.
… sch 2, 22.
… st. 3.
… 14, W. 3.
… 15W4.
… r Str. 29.
… alde, ☎ 4867
… enst. 14W13.
… Bäckereistr. 8.
… ., Schützenst. 19
… 16W7.
… 49, W. 38.
… häistr. 31.
… 4W2.
… 6W13.
… tr. 2, W. 18.
… 2, Q. 3.
… Dir. d. Gas- u. Wasserwerks, Basteiboul. 10.
— Friedr., Koll. Prok. d. Firma K. A. Kolesnikow, Taubenstr. 26, W. 8.
— Friedr., Lehrer, Aeltest. d. Deutschen Apost. Gem., Mühlenstr. 27, W. 3.
— Friedr., Maurer, Ritterstr. 145.
— Friedr., Mech., Suworowstr. 81, W. 4.
— Fritz, Setzer, kl. Altonaer Str. 5.
— G., Schmied, Wolmarsche St. 19.
— Georg, Schmied, Dünaburger Str. 44.
— Georg Karl', Arzt, Spr. 8—10 und $4^1/_2$—6, Sonnt. 8—10, 1. Weidendamm 16, ☎ 3581.
— Gust. Ludw.', Hg., Gertrudst. 59W3.
— Heinr., Montör, Philippst. 1.
— Heinr., Schlosser, 2. Weidendamm 21.
— Heinr., Theatermus., Säulenstr. 40.
— Helene, Albertinen-Schwester, Ritterstr. 7.
— Henry Jul.', Neustr. 7, W. 2.
— Herm., Maler, Färberstr. 23, W. 2.
— Herm., Schmied, Meisterst. 16.
— J., Kol.-Hdl., kl. Altonaer Str. 2.
— J., Kutscher, Mühlenstr. 8, W. 18.
— J., Schlosser, Wiesenst. 4W11.
— J., Schuhm., Wolmarsche Str. 15.
— J. G., Maurer, Hospitalstr. 39, W. 4.
— Jak., Tschlr., Dünaburger Str. 55.
— Jak. Joh.', Kontord., Elisabethstr. 59.
— Jak. Osk.', Tschlr., Talsensche St. 21.
— Jan, Dw., Sprenkst. 62.
— Jan, Fuhrm., Marienst. 120.
— Jan, Hsb., Lubahnsche Str. 33.
— Jan, Musiker, Eisenbahnstr. 13.
— Jenny Jw.', Palaisstr. 2.
— Joh., Auss., Hospitalstr. 4.
— Joh., Kastellan d. Dommuseums, Palaisstr. 2.
— Joh., Mützenm., Marienstr. 98.
— Joh., Schaffner, Alexanderboul. 1W12
— Joh., Schlosser, Rabenst. 15.
— Joh., Schlosser, 2. Weidend. 3W21.
— Joh., Schuhm., Wendensche St. 10.
— Joh., Vorarb., Invalidenst. 4W6.
— Joh. H., Maurerpol., Hospitalstr. 39.
— Joh. Wilh., Cand. rer. merc., Mühlenst. 37W31.
— Johanna, Friseuse, Marienstr. 72.
— Johannes, Boniteur, Mittelst. 3W7.
— Jul., Frau, Soldatenst. 8.
— Jul., Masch., Apothekerst. 21W2.
— Julie, Kfm.-Frau, kl. Schmiedestr. 18.
— Julie, Lehrerin, Hermannstr. 19.
— Jw., Masch., Palissadenstr. 13, W. 1.
— Karl, Bahnbmt., Popowst. 3aW59.
— Karl, Drechsler, Hospitalstr. 7.
— Karl, Hsb., Moskauer Str. 283.
— Karl, Kol.-Hdl., Dorotheenstr. 33.
— Karl, Maler, Hospitalst. 11.
— Karol., Hdlrn., Matthäistr. 145.
— Karol., Kontorbmtn., Alexanderb. 1.
— Kath., Schndrn., Hospitalst. 31W19.
— Kath., Wwe., Ritterstr. 149.
— Kath., Matthäistr. 38, Q. 23.
— Krisch, Schlosser, kl. Altonaer St. 2.
— Ludw., Holzwr., Grenzst. 2a.
— M., Bäckerei, Schlocksche Str. 27.
— Marie, geb. Geist, Rentn., 1. Weidendamm 16.
— Olga, Aeltesten-Wwe., Nikolaist. 9W3.
— Osk., Hg., Alexanderstr. 74.
— Otto, Exped., Revaler Str. 24.
— Otto, Klempner, Helenenst. 3.
— Otto, Tschlr., alte Mitauer Str. 29.
— Otto, Tschlr., Matthäistr. 61, W. 25.
— Otto, Topfer, Dorpater St. 85W14.
— Paula, Aeltesten-Frau, Theaterstr. 1.
— Pet., Fuhrm., Kasernenstr. 1.
— Pet., Kassir., Moskauer St. 263.
— Rob., Kfm., Kaufstr. 9, W. 1.
— Rud., Chemiker, kl. Lagerstr. 19.
— Rud., Privat., Trinitatisstr. 2, W. 9.
— Rud., Alex.', Fabrikbmt., Alexanderstr. 121.
— Thom., Fuhrm., W., Revaler Str. 80.
— W., Bäckerei, alte Mitauer Str. 29.
— W., Buchhltr., Domplatz 5, W. 4.
— W., Feldscher, Suworowstr. 82, W. 2
— Wilh., Tschlr., Schiffsst. 22W1.
— Wilh., Weber, Tuckumer St. 7a.
— Wilh. Karl', Werkmstr., Dünamünd. Str. 51a.

Adolf Schultze
Kunsttischlerei
Ritterstrasse 28
Telefon 2398.

Adolf Schultze, 2. G., Kunsttischlerei, Inh.: Adolf Schultze, Ritterstr. 28, ☎ 2398.
Schultze. Sieh auch Schulze.
— Adolf, Inh. der Firma Adolf Schultze, Kunsttischlerei, Ritterstr. 28. ☎ 2398.
— Basil Ferd.', Dir. d. Siegellackfabr. Georg Thalheim, Mühlenstr. 20.

Karl Grünberg, Die besten Gummireifen der Welt.
Matthäistr. № 54, im eigenen Hause. Telephon № 2402

Eigene Filialen: Mühlenstr., Ecke der Suworowstr., Tel. 325. Weberstrasse, Ecke der Altstadt, Tel. 1569. Hagensberg, Waldstr. 4a, Tel. 3950. Mitauer Chaussee 12, Tel. 3055.

Karl Grünberg, Matthäistr. № 54, im eigenen Hause. Telephon № 2402. Die besten Gummireifen der Welt.

v. Schröders, Georg, Oberbuchhltr. d. Livl. adl. Cred.-Soc., Nikolaistr., Soc.-Geb. ☎ 3380.
— Jul., geb. v. Wiedau, Nikolaistr., Societäts-Gebäude.
Schroeders, Lilli, Gesanglehr., Kirchenstr. 4a
Schrumpf, Th., Hsb., Marienstr. 89.
Schtepanik, A. O., Buchhltr., Elisabethstr. 7W11.
Schtschapanski, Matw., Schuhm., Schützenstr. 9, W. 9.
— Olga, Wwe., Nikolaist. 52W31.
Schtschasny, Jw. Fom.', Bahnbmt., Kurmanowstr. 6.
Schtschegolew, Jeg., Schuhm., Königsst.26
— Fed., Setzer, Sprenkstr. 36, W. 10.
Schtschepanowski, Joh., Schndrn., Sprenkstr. 2W11.
Schtschepanski, S., Priv., Paliss. St. 23.
Schtscherba, Wlad. Stef.', WSR, Mühlenstr. 5W3.
Schtscherbakow, Alex., Bmt., Kalnez.St.27
— **Alex. Kornil.', HR, Pristaw, Mosk. Str. 1.**
— Arist., Hdlr., Bergst. 13.
— Erika Ant.', Bürobmtn., Schlock.St.12a
— Karol., Wwe., Schlocksche Str. 12a.
— Paul, Hg., Grabenstr. 4.
Schtscherbaschew, Dmitri, General-Major a. D., Marienmühlenstr. 15.
Schtscherbinin, Eug. Nik.', Stationsvorst.-Geh., Marienst. 32W25.
Schtschibuk, Z., Mützenm., Sandstr. 15.
Schtschipitschinsky, E., Hsb., Polozker Str. 3.
— Alex. Ed.', Bahnbmt., Polotzkerstr. 3.
Schtschukin, J. W., Cand. theol., Priester, kl. Schloßst. 13W2.
— W. W., Lehrer, Antonienstr. 8, W. 5.
Schtyrkin, Jw. Jw.', Kontorbmt., Moskauer Str. 263.
— Joh., Bmt., Ogerst. 2W3.
Schub, Schewel, Kurzw.-Hdl., Dünaburger St. 31.
Schubarth, Leo Alex.', Gartenkünstler, Romanowst. 35W2, ☎ 4730.
— Nik. Vikt.', Generalmaj. a. D., Romanowst. 35W2, ☎ 4730.
Schubbe, Andr., Bankbmt., Marienst. 45.
— J., Kanzleibmt., Mühlenstr. 53b.
— Karl, Brauer, Nordst. 19W7.
— **M., Hdlrn., Münstereistr. 11, W. 16a.**
— **Natalie, Hebamme, Marienstr. 45.**
— Wilh., Hg., Ernestinenstr. 1.
Schubbit, Alex., Hsb., Feilenh. u. Mstr., Goldinger St. 19, ☎ 4886.
Schuberg, Ed. Rud.', Zollbmt., Lemburgsche St. 10.
— Theod., Mech., Mühlenstr. 82.
Schuberski, D. O., Buchhltr., Gertrudstr. 67W7.
— Jraida Nik.', Bahnbmtn., Gertrudst.67
v. Schubert, Bernh., Stadtverordn., Dir. der Ges. „Selbsthilfe", Basteib. 6, ☎ 2485.
— **K. A., Kanzleidirektor der Oreler Bahn,** Gertrudst. 2W3, ☎ 9116.
Schubert, Emil., Wwe., Hilfsst. 13W5.
— Ed., Auff., Revaler St. 2W10.
— Ernst, Bankbmt., Margaretenst. 18W4.
— Eug. Bernh.', Fabrikbmt., kl. Lagerstr. 44b.
— Hedw., Hsb., Bienenstr. 22.
— Heinr., Jng., 2. Weidendamm 11.
— Joh. Franz', Werkmstr., Alexisstr. 8.
— Wilh., Schuhm., Artilleriest. 71W11.
Schubetzky, Wold. Christl.', Fabrikbmt., Schuhmacherst. 3.
Schubin, Ant., Zimm., Dachsst. 2.

Karl Schubit, 2. G., Hüte, Jnh.: Karl Schubit, Kalkstr. 21.
Schubit, Karl, Jnh. d. Firma Karl Schubit, Sprenkstr. 23a, ☎ 3682.
— **Mart., Hsb., Schreyenbusch 5, 10.**
Schublinski, F., Schuhm., kl. Mosk.St.15
Schuch, Alex., Gerber, Suworowstr. 87.
— Alex. Jw.', Gerber, Pokrowst. 21.
— Alw., Wwe., Theresenstr. 4, W. 12.
— Georg Wilh., Bankbote, Sprenkstr. 34.
— Joh., Bmtn., Pokrowst. 21W5.
— Wilh., Tschlr., Helenenstr. 14, W. 2.
Schuchhalter, Max, Jng., Wolgund. St. 1
Schuchhardt, Albertine, Schule u. Kindergarten, Gertrudstr. 33.
— A., Tappöse, Marstallst. 15, 2 Tr.
— Anna, geb. Berkhahn, Wwe., Nikolaistr. 24, W. 6.
— Elsa, Zeichenlehr., Säulenstr. 61.
— **J., Fleischer, Alexanderstr. 170.**
— Pet., Fleischer, Alexanderst. 130.
Schuck, Adalb. Wilh.', Amts-Maurermstr., Hilfsstr. 6, ☎ 1526.
— A., Nikolaist. 41W3.
— **Jak., Schaffner, Romanowstr. 105.**
— Joh., Mech., [illegible]

Russisch[illegible]

Schuck[illegible]

Königsstr. [illegible]

Geschäftsleit[illegible]

Russ. Gesellscha[illegible] Akt.-Ges. in S[illegible] Elektr. Bedarfs[illegible] Russ. Elektrizit[illegible] Halske, A.-G. i[illegible] vollm. in Riga [illegible] nigsst. 4. ☎ 1000. Gesch[illegible] ☎ 1087. Gesch[illegible]
Schudeiko, Alex., [illegible] damm, Güterba[illegible]
Schüler, Franz, Sc[illegible] str. 59.
— **Joh., Klempner, Säulenstr. 78, W. 23**
— Ludw., Schlosser, Pionierst. 3W5.
— Rud. Theod.', Jng.-Techn., Assist. am Polyt., Newastr. 8, W. 7.
— Theod., Bäckermstr., Suworowstr. 66.
Schülke, Karl, Klempner, Revaler Str. 9.
J. A. Schütz, 2. G., Trakteur, Jnh.: Joh. Aug. Schütz, Paulucciſt. 3.
Schütz, A., Bierhdl., kl. Münstereistr. 6.
— Friedr., Hausv., kl. Newast. 10W8.
— Gust., Hdlr., Artilleriestr. 40.
— J., Fabrikbmt., Ambothen. Str. 2.
— Jan, Bäcker, Dünamünd. St. 45.
— K., Priv., Matthäist. 90W2.
— Karl, Maler, Schreyenbusch 6, 4.
— Konr., Hsb., Schmiedemstr., Grabenstr. 4.
— **Ottilie, Wwe., Thronfolgerboul. 5.**
Schütze, Elsbet, Herausgeb. d. Baltischen Frauenzeitschrift, Georgenstr. 9, W. 2, ☎ 3960.
— Harry Friedr.', Setzer, Martinsstr. 2.
— Vikt. Herm.', Chem., Goldinger St.17
Schützengesellsch., Hagensberger, Taubenstr. 15, Tel. 1976; **Schützenhaus: Windau Str. 62, Tel. 2191.**
Schützenverein, Rig., Nikolaistr. 5, Tel. 456. und 2360.
Schützow, J., Milchhdlr., Elisabethst. 59.
Schugalewski, Charl., Wwe., Färberst. 16

Schugam, Priv., Weberst. 6W11.
Schugin, Jw., Bahnbmt., Abaush. Str.
Schugol, H., Fab.-Bmt., Romanowstr. 5[illegible]
Schugrin, Jw. Afan.', Dirig. d. Mon[illegible] poldepots, Pionierstr. 6.
Schuh, Aug. Karl', Kontorbmtn., Jnd[illegible] striestr. 10.
— Karl Alex.', Elektrotechn., Schützenstr. 19, W. 7.
Schuhmacher, Sieh auch Schumacher.
— Doris, Frl., Thronf.-B. 33W9.
— **M., Hdlr., Mühlenstr. 109, W. 16.**
— M., Kleiderhdlr., Marienst. 17.
Schuhmann. Sieh auch Schumann.
— And., Vorarb., Peterholmst. 4W14.
— Anna, Wwe., Marienstr. 81, W.
— **Georg, Auff., Turmstr. 21, W. 7.**
— Hugo, Glasm., Asylstr. 32.
— Krist., Buchdr., kl. Lagerst. 45.
— **Olga, Frau, Basteiboul. 8, W. 3.**
Schuile, Karl, Zimm., Wolfsstr. 2, W. 1[illegible]
Schukajew, Fed., Artellschtschik, Peterhol[illegible] sche Str. 14.
— Georg, Verk., kl. Jungfernstr. 5.
— Jak., Hsb., Poltawasche St. 10.
[illegible]
Schukowski, Henr., Schndrn. Suworo[illegible] str. 82, W. 22.
— Andr., Briefstr., Gertrudst. 91W37.
— Foma, Schlosser, Elisabethst. 9W43.
— Joh., Frisirsalon, kl. Altonaerst. 1[illegible]
— Jul., Bürstenb., Krusenhöf. St. 1[illegible]
— Julj., Hdlr., Kathol. Str. 32.
— **Karl, Auff., Dorpater Str. 97, W. 1**[illegible]
— **M., Hsb., Bergstr. 40, W. 1.**
— Olga, Hsb., Jaroslawsche Str. 28b.
— **Wik., Gensd., Marienmühlenstr. 10.**
— Wik., Töpfer, Moskauer St. 247.
— Woitech., Werkmstr., Windst. 16.
Schuksta, Kas. Konst.', HR, Friedens[illegible] Ritterst. 8W9.
Schukster, Kasp. Bened.', Bahnbmt., Wi[illegible] dauer St. 62W1.
Schukstul, Gabr., Schuhm., Wenden. Str[illegible]
Schukur, Jur, Masch., Dünam. St. 3[illegible]
Schul, Abr., Bevollm. der Firma K[illegible] maiko & Co., Parkstr. 6, W. 13.
Schulberg, Joh., Dreher, Selburgstr. 3a
— Emilie, Schndrn., Kirchhofsst. 28.
Schuld, Andr., Hsb., Donsche St. 1.
Schule der Tonkunst, Direktr. Amalie Be[illegible] lin, Suworowstr. 4.
Schule, Andr., Hsb., kl. Stationsstr.
— Emilie, Schndrn., kl. Stationsst. 4.
Schulen u. Lehranstalten, sieh Regist[illegible] Seite 2.
Schulga, Step., Hsb., Champetr. Str. 9[illegible]

Ch. Jürgensohn, Weingrosshandlung, Wallstr. Nr. 20, Telephon Nr. 106[illegible]

Schulze, Leib, Zunahtm., Dampfst. 68.
Schulzin, Anisia, SR-Wwe., Gertrudstr. 43, W. 22.
— Alex., Hsb., Moskauer St. 265W1.
— S., Frl., Telegr.-Bmtn., Steinstr. 2.
— Wlad. Mich., General-Leutn., Chef d. Milit.-Topograph., Nikolaistr. 6.
Schuljak, J., Frisirsalon, Schmiedest. 66.
Schulinski, Ad., Kellner, Matthäist. 41.
J. **Schulhäufer**, 2. G., Drogen, Inh.: Jochel Schulhäufer, Mosk. St. 110.
Schulinus, Arnold, Betriebsdirektor der Oelmühle C. Ch. Schmidt, alte Mitauer Str. 62.
— Elisab., Wwe., Turgenjewst. 6W3.
— Theod., Spedit., Schloßstr. 18, W. 8.
— Wilhelmine u. Cäcilie, Frl., alte Mitauer Str. 62.
Schulkin, Dav., Schndr., Romanowstr. 114
— Jtz., Exped., Turgenjewstr. 7, W. 3.
— Schmul, Mützenm., Mosk. Str. 131.
S. **Schulmann**, 2. G., Galanteriewar., Inh.: Salmann Schulmann, Herrenst. 30.
…h. **Schulmann**, 2. G., kosmet. Art., Inh.: Scholom Schulmann, Moskauer Str. 52.
…hulm, Otto, Fabrikant, kl. Goldingerst. 3.
…hulmann, Carl, Amts-Goldschm.-Mstr., Newastr. 17, Q. 2.
Christ. Heinr.', Stationschefsgeh., Zarnikauerstr.
Eug., Arzt, Spr. 8½—10 u. 4—6, Suworowstr. 30, W. 2.
Hirsch, Schuhm., Palissadenstr. 33.
Karl, Goldarb., Suworowstr. 27.
M., Schndr., Moskauer St. 108.
O., Hdlr., Säulenstr. 76, W. 6.
Reinh., Maler, Lermontowstr. 6.
Salm., Inh. d. Firma S. Schulmann, Peitaust. 9W23.
Scholom, Inh. d. Firma Sch. Schulmann, Moskauerstr. 52, W. 6.
…hulmeister, A., Hg., Säulenst. 83W12.
Krist., Wäsch., Wendensche Str. 19.
Marie, Frl., Schndrn., Kaisergartenstr. 1W3.
Schult, A., Handelsgärtnerei, Nikolaistr. 57 ☎ 2189, Blumenhdl. Alexanderstr. 18.
Schultan, D., Schndr., Palissadenst. 25.
Schulte, Alma Otto', Schndrn., Suworowstr. 51bW12.
— Alf., Bildh., Suworowstr. 82, W. 12.
— Anna, Wwe., Dünamünd. Str. 32.
— Friedr., Korresp., Kirchhofsst. 22W3.
— Fritz, Werkmstr., Wasserst. 19.
— Kath. u. Lilly, Hgn., Alexanderst. 28
— Mart., Schlosser, Matthäistr. 92.
— Pet., Auss., Petersb. Ch. 23.
— Th. J., Jng.-Büro, Kaufst. 16W6a.
v. Schultz. Sieh auch v. Schoultz.
— A., ehem. Postbmt., Dorpaterstr. 27.
— Erich, Stadtgüter-Insp., Kirchenstr. 35. ☎ 2380.
— Konst., WSR-Wwe., Kirchenstr. 25.

G. F. Schultz
gegründet 1824.
Spedition
und Zollklarirung.
Kommission und Inkasso.
Bremerstr. 9, Tel. 212.
Postfach 655.
Telegr.-Adresse. Zollschultz.

Adolf Karl Schultz, 2. G., ohne Handelsbranche, Luisenstr. 1.
G. F. Schultz, 1. G., Spedition und Zollklarirung, Agentur und Kommission, Inh.: Alexander Hugo v. Götz, Prok.: Arth. Johnson u. Edgar Müller, Bremerstr. 9, ☎ 212.
Schultz. Sieh auch Schulz.
— A., Bankbmt., Taubenst. 25W4.
— A., Telegr.-Bmtn., Mühlenstr. 37.
— Adele, Klassendame, Kirchenst. 7W2.
— Adolf Ad.', Kfm. 2. Gilde, Prok. d. Rig. Kommerzb., Luisenst. 1.
— Adolfine, Kurzw.-Hdl., Kaisergartenstr. 14.
— Alex., Hsb., Kol.-Hdlr., Gertrudst. 107
— Alex., Stadt-Förster, Petersb. Ch. 39. ☎ 2597.
— Alex. Joh.', Fabrikbmt., Palaisstr. 2.
— **Alide, Frl., 1. Weidendamm 16.**
— Alw., Schndrn., Kurmanowstr. 16.
— Andr., Maler, Bärenst. 15.
— Anna, Frau, Färberstr. 2.
— Anna, Hsbn., Lermontowst. 5W5.
— Anna, Wwe., Zabelnsche Str. 2.
— Anna, Wwe., Hsb., Ritterstr. 87.
— Ant., Hg., Spargelstr. 10, W. 9.
— Ant., Wwe., Ritterstr. 145.
— Arth. Karl', Fabrikbmt., Revalerstr. 41
— Aug., Frl., Palaisstr. 9, W. 6.
— Aug., Hsb., Schreyenbusch 2, 22.
— Aug., Masch., Soldatenst. 3.
— Aug., Privat, Laubstr. 14, W. 3.
— Ed., Faktor, Kirchenst. 15W4.
— Ed., Hdlr., alte Mitauer Str. 29.
— Ed., Oekon. im Kaiserwalde, ☎ 4867
— Ed., Tschlr., Kaisergartenst. 14W13.
— Ed. Ed.', Fabrikbmt., Bäckereistr. 8.
— Edg. Heinr.', Kontorbmt., Schützenst. 19
— Emilie, Wwe., Sandst. 16W7.
— F., Masch., Säulenstr. 49, W. 38.
— Fr., Hausverw., Matthäistr. 31.
— Fr., Holzwr., Mühlenst. 4W2.
— Frida, Wwe., Bienenst. 6W13.
— Frdr., Schmied, Wiesenstr. 2, W. 18.
— Friedr., Hsb., Newastr. 2, Q. 3.
— Friedr., Jng., Techn. Dir. d. Gas- u. Wasserwerks, Basteiboul. 10.
— **Friedr., Koll. Prof. d. Firma K. A.** Kolesnikow, Taubenstr. 26, W. 8.
— **Friedr., Lehrer, Aeltest. d. Deutschen Apost. Gem., Mühlenstr. 27, W. 3.**
— Friedr., Maurer, Ritterstr. 145.
— **Friedr., Mech., Suworowstr. 81, W. 4.**
— Fritz, Setzer, kl. Altonaer Str. 5.
— G., Schmied, Wolmarsche St. 19.
— **Georg, Schmied, Dünaburger Str. 44.**
— **Georg Karl', Arzt, Spr. 8—10 und 4½—6, Sonnt. 8—10, 1. Weidendamm 16, ☎ 3581.**
— Gust. Ludw.', Hg., Gertrudst. 59W3.
— Heinr., Montör, Philippst. 1.
— **Heinr., Schlosser, 2. Weidendamm 21.**
— Heinr., Theatermus., Säulenstr. 40.
— **Helene, Albertinen-Schwester, Ritterstr. 7.**
— Henry Jul.', Neustr. 7, W. 2.
— Herm., Maler, Färberstr. 23, W. 2.
— Herm., Schmied, Meisterst. 16.
— J., Kol.-Hdl., kl. Altonaer Str. 2.
— J., Kutscher, Mühlenstr. 8, W. 18.
— J., Schlosser, Wiesenst. 4W11.
— J., Schuhm., Wolmarsche Str. 15.
— J. G., Maurer, Hospitalstr. 39, W. 4.
— Jak., Tischl., Dünaburger Str. 55.
— Jak. Joh.', Kontord., Elisabethstr. 59.
— Jak. Osk.', Tschlr., Talsensche St. 21.
— Jan, Dw., Sprenkst. 62.
— Jan, Fuhrm., Marienst. 120.
— Jan, Hsb., Lubahnsche Str. 33.
— Jan, Musiker, Eisenbahnstr. 13.
— Jenny Jw.', Palaisstr. 2.
— Joh., Auff., Hospitalstr. 4.
— Joh., Kastellan d. Dommuseums, Palaisstr. 2.
— Joh., Mützenm., Marienstr. 98.
— Joh., Schaffner, Alexanderboul. 1W12
— Joh., Schlosser, Rabenst. 15.
— Joh., Schlosser, 2. Weidend. 3W21.
— Joh., Schuhm., Wendensche St. 10.
— Joh., Vorarb., Invalidenst. 4W6.
— Joh. H., Maurerpol., Hospitalstr. 39.
— Joh. Wilh., Cand. rer. merc., Mühlenst. 37W31.
— Johanna, Friseuse, Marienstr. 72.
— Johannes, Boniteur, Mittelst. 3W7.
— Jul., Frau, Soldatenst. 8.
— Jul., Masch., Apothekerst. 21W2.
— Julie, Kfm.-Frau, kl. Schmiedestr. 18.
— Julie, Lehrerin, Hermannstr. 19.
— Jw., Masch., Palissadenstr. 13, W. 1.
— Karl, Bahnbmt., Popowst. 3aW59.
— **Karl, Drechsler, Hospitalstr. 7.**
— Karl, Hsb., Moskauer Str. 283.
— Karl, Kol.-Hdl., Dorotheenstr. 33.
— Karl, Maler, Hospitalst. 11.
— Karol., Hdlrn., Matthäistr. 145.
— Karol., Kontorbmtn., Alexanderb. 1.
— Kath., Schndrn., Hospitalst. 31W19.
— Kath., Wwe., Ritterstr. 149.
— Kath., Matthäistr. 38, Q. 23.
— Krisch, Schlosser, kl. Altonaer St. 2.
— Ludw., Holzwr., Grenzst. 2a.
— M., Bäckerei, Schlocksche Str. 27.
— Marie, geb. Geist, Rentn., 1. Weidendamm 16.
— Olga, Aeltesten-Wwe., Nikolaist. 9W3.
— Osk., Hg., Alexanderstr. 74.
— Otto, Exped., Revaler Str. 24.
— Otto, Klempner, Helenenst. 3.
— Otto, Tischlr., alte Mitauer Str. 29.
— **Otto, Tschlr., Matthäistr. 61, W. 25.**
— Otto, Töpfer, Dorpater St. 85W14.
— **Paula, Aeltesten-Frau, Theaterstr. 1.**
— Pet., Fuhrm., Kasernenstr. 1.
— Pet., Kassir., Moskauer St. 263.
— Rob., Kfm., Kaufstr. 9, W. 1.
— **Rud., Chemiker, kl. Lagerstr. 19.**
— Rud., Privat., Trinitatisstr. 2, W. 9.
— Rud., Alex.', Fabrikbmt., Alexanderstr. 121.
— **Thom., Fuhrm., W., Revaler Str. 80.**
— W., Bäckerei, alte Mitauer Str. 29.
— W., Buchhltr., Domplatz 5, W. 4.
— W., Feldscher, Suworowstr. 82, W. 2
— Wilh., Tschlr., Schiffst. 22W1.
— Wilh., Weber, Tuckumer St. 7a.
— **Wilh. Karl', Werkmstr., Dünamünd. Str. 51a.**

Adolf Schultze
Kunsttischlerei
Ritterstrasse 28
Telefon 2393.

Adolf Schultze, 2. G., Kunsttischlerei, Inh.: Adolf Schultze, Ritterstr. 28, ☎ 2398.
Schultze. Sieh auch Schulze.
— Adolf, Inh. der Firma Adolf Schultze, Kunsttischlerei, Ritterstr. 28. ☎ 2398.
— Basil Ferd.', Dir. d. Siegellackfabr. Georg Thalheim, Mühlenstr. 20.

Karl Grünberg, Matthäistr. № 54, im eigenen Hause. Telephon № 2402. **Die besten Gummireifen der Welt.**

Eigene Filialen: Mühlenstr., Ecke der Suworowstr., Tel. 325. Hagensberg, Waldstr. 4a, Tel. 3950. Weberstrasse, Ecke der Altstadt, Tel. 1569. Mitauer Chaussee 12, Tel. 3055.

Karl Grünberg, Matthäistr. № 54, im eigenen Hause. Telephon № 2402. Die besten Gummireifen der Welt.

— J., Masch., Gertrudst. 45W14.
— Marie, Frl., Schulenstr. 3, W. 2.
— Wilh., Korbm., Gerberstr. 5, W. 23.

Carl Schulz,
Photograph.
Atelier: Nikolaistrasse Nr. 3.
Telephon Nr. 108.

Schulz u. Sohn, A., Block- u. Pumpenm., Schoonerstr. 3, W. 1.
Schulz. Sieh auch Schultz.
— Adele, Klassendame, Kirchenstr. 7.
— Alex. Jak.', Techn., Königsst. 18W4.
— Annlise, Hsb., Hospitalstr. 39, Q. 1.
— Anna, Hdlrn., Witebsker Str. 27.
— Anna, Wwe., Nikolaistr. 53.
— Anna, Wwe., kl. Lagerst. 14W3.
— Aug., Schmied, Helenenstr. 16.
— Aug. u. Kath., Frl., Rentn., Reformirte Str. 8, W. 8.
— C., Photograph. Atelier, Nikolaistr. 3, Tel. 108.
— Ch., Amts-Maurermstr., Schreyenb.2,22
— Christ., Drechsler, Kaugern. Str. 6.
— Dorothea, Fabrikbmt., Schützenstr. 19.
— Ed., Fotogr., Inh. der Firma Carl Schulz, Nikolaistr. 23, ☎ 4373.
— Elsa, Lehrerin, Schützenstr. 19, W. 1.
— Emilie, Hsb., Annenhofsche Str. 6.
— Emilie, Töchterschule, Mühlenstr. 127.
— Eveline, Frl., Grabenstr. 5, W. 13.
— Friedr., Hdlr., Schlocksche St. 32.
— Friedr., Schuhm., Säulenst. 44W5.
— Friedr., Schuhm.-Mstr., Mühlenstr. 44
— Fritz, Maler, Pernauer Str. 24.
— Georg Alfr., Lithogr., Laubstr. 6,
— Heinr., Buchhdlr., Königsst. 8W5.
— Heinr. Friedr.', Masch., Sadownikowstr. 35, W. 1.
— Hellm., Kontorbmt., Suworowstr. 140.
— Herm., Schmiedemstr., Fruchtst. 4.
— Hugo, Hdlr., Ankerst. 5.
— Hugo, Werkmstr., Bäckerstr. 4.
— Jak., Dw., Gertrudstr. 68, W. 12.
— Jak., Hsb., Hospitalstr. 3, Q. 6.
— Jak. Joh.', Kontordiener, Elisabethst. 59W4.
— Jak. Petr.', Werkmstr., Pet. Ch. 6.
— Jan, Modelltschlr., Sprenkstr. 34a.
— Joh., Former, Helenenstr. 3.
— Joh., Hdlrn., Marktstr. 3, W. 5.
— Joh., Kellner, Newastr. 25, W. 32.
— Joh. Aug.', Bmt., Schreyenbusch 8,12
— Jul., Friseur-Amtsmstr., Marienstr. 72.
— Julie, geb. Petrow, Wwe., Marienmühlenstr. 4.
— Karl, Bankbmt., Jakobsst. 20, W 8.
— Karl, Hsb., Amts-Schmiedemstr., Peterholm. Str. 12, W. 1, Tel. 2268.
— Karl, Konditorei u. Kaffee, Kalnezeemsche St. 7a, ☎ 5367.
— Karl, Maler, Moskauer St. 277.
— Karl, Mech., Pernauer St. 24.
— Karl, Schlosser, Helenenstr. 2.
— Karol., Frl., Elisabethst. 75W21.
— Karol., Lehrerswwe., Schützenstr. 19.
— Kath., geb. Wajadsib, Hsbn., Wwe., Louisenstr. 5.
— Leop. Leop.', Bankbmt., Kirchenstr. 7.
— Mart., Verw., Bullensche Str. 48.
— Minna, Putzm., Frauenburger St. 8.
— Nik., Maurer, Hospitalstr. 3, W. 3.
— Ottil., Hebamme, Taubenstr. 19.
— Otto, Musiklehr., Alexanderstr. 109.
— Pet., Tschlr., Revaler St. 59.
— Rud., Schlosser, Revaler St. 57c.
— Sam., Hsb., Kaugernsche Str. 6.
— Therese, Auff., Romanowst. 71W15.
— Ulrich, Feldscher, Artilleriestr. 62.
— Wilh., Hsb., Blockmachmstr., Schoonerstr. 3, W. 13.
— Wilh., Hsb., Kartonnagenfabr., Taubenst. 19, ☎ 2299.
— Wilh., Lehrers-Frau, Marienst. 47W8.
Schulze. Sieh auch Schultze.
— A., Bauuntern., Kalnezeem. St. 45, ☎ 1287.
— Ed., Amts-Buchb.-Mstr., Metteur en pages der „Rigaschen Zeitung", Gildstubenstr. 3, W. 8.
— Fr., Hsb., Michailstr. 35.
— Fr., Ing., Antonienstr. 15, W. 39.
— Georg, Arzt, Spr. 10—12, Alexanderstr. 36, ☎ 961.
— Harry, Ing., Gregorst. 1.
— Heinr., Apost. Pred., Kaisergartenstr. 6a, W. 29.
— Joh., Opernsf., Matthäist. 40W21.
— Marie, geb. Grube, Mühlenstr. 42.
— Natalie, Lehrerin, Alexanderstr. 36.
— Osk., Handschuhm.-Mstr., Waldstr. 6.
— Wally Ed.', Buchhltrn., Mühlenstr. 42
v. Schumacher, Jul., HR, ält. Mechan. des Post- u. Telegr.-Bez., Theaterboul. 15, W. 16, Tel. 1257.
— Harald Wold.', Hg., Schlocksche St. 9.
— Joh., Leutn.-Wwe., Säulenstr. 33.
— Wlad., HR, Telegr.-Bmt., Schlock.St.9
Schumacher. Sieh auch Schuhmacher.
— Karl, Hsb., Lagerstr. 25.
— Meta, Bankbmtn., Alexanderstr. 31.
G. Schumann, 2. G., Badestube, Inh.: Gust. Schumann's Erben, Dünaburger St. 62, ☎ 1937.
Schumann. Sieh auch Schuhmann.
— Alb. Alb.', Bürobmt., Versohnsche Str. 5, W. 5.
— Alex., Fuhrm., Bärenstr. 13, W. 2.
— Aurora, Hsb., Schlocksche Str. 11.
— Bened. Karl', Fabrikbmt., Fruchtstr.10
— Joh., Kfm., Windst. 13.
— Joh., Böttcher, Bauskesche Str. 34.
— Jul., Telegr.-Ing., Wolgund. Str. 4.
— Karl, Holzhdl., Mühlenstr. 4.
— Leont., Kassirn., Säulenstr. 46, W. 19
— Pet., Fleischer, Matthäistr. 31. W. 15.
— Sam., Hsb., Eisenbahnstr. 6, Q. 1.
— Wilh., Badstubenbes., Dünab. St. 62.
Schumanowitsch, Andr., Auff., Charlottenstr. 17.
Schumbur, Ant., Kellner, Sprenkst. 11W1.
Schumil, J. M., Spitzenhdl., Stegstr. 6.
Schumilow, Jeg., Hdlr., Jaroslaw. Str. 9
— Maks., Schaffn., kl. Palissadenstr. 23.
Schummel, Bankbmt., Glockenst. 7W8.
— Eva, Wwe., Talsensche St. 27.
— Franz, Hdlr., Jakobstädt. St. 23.

E. Schummer.
Smolensker Strasse 18.
Telephon 977.
Special-Handlung für Futterartikel.

E. Schummer, 2. G., Landesprod.-Hdl. Inh.: Eduard Schummer, Smolensk. Str. 18, ☎ 977.
Th. Schummer, 2. G., Fuhrgesch., Inh. Th. Schummer, Smolensker Str. 18.
Schummer, Ed., Inh. der Firma Schummer, Jesuskirchenstr. 15.
— Hedw., Archivarin, Matthäistr. 9.
— Karl Karl', KA, Brandmajor, Matthäistr. 9, ☎ 302.
— Kath., Exped.-Frau, Taubenst. 26W2.
— Th., Kfm. 2. Gilde, Fuhrgesch., Smolensker Str. 18.
Schummermann, Noah, Zunahtm., Suworowst. 97, W 2.
Schumnowski, M., Fuhrm., Revalerstr. 6
Schumow, Anna, Hsb., Kalnezeem. Str. 6
Schumowitsch, K. W., Bahnbuchhltr., Säulenstr. 54, W. 20.
— J., Graveur, Schmiedest. 63.
Schumowsky, Kai., Hsb., Wolgund. Str.
— Kiril Paw.', Bahnbmt., Ritterst. 7
Schumsti, Jul., Kol.-Hdl., Muckenholmst.
— Mich., Bahnbmt., Schreyenb. 5, 1.
Schunda, Pet., Buchdr., Kurmanowstr. 2
Schunen, Jul., Schndr., Witebsker St. 2
Schunewitsch, Ant. Ed.', Bahnbmt., Dorpater Str. 33.
Schunin, P. A., SR, Lehrer, Bmt. für Preßangeleg., Nikolaist. 52W6.
Schunko, Wass. Mich.', Hg., Golding Str. 10.
Schuperko, Jos., Auff., Asylstr. 24.

E. Schuppe,
Herrenstrasse Nr. 10.
Lager von
Wäsche, Tricotagen, Cravatten
Hosenträgern. Wäsche-Confection.
Telefon 1387.

E. Schuppe, 2. G., Wäschehdl., Inh. Karl Ernst Schuppe, Herrenstr. 10 ☎ 1387, Fabrik: kl. Petrikirchenstr. 3
Schuppe, Ernst, Inh. d. Firma E. Schuppe kl. Petrikirchenst. 2W5.
Schuppel, Wilh. Ludw.', Weberei-Techn. Bauskesche Str. 14.
Schupunow, Wass., Masch., Blumenst. 9
Schur, Ant., Tschlr., Wolmar. St. 32
Schurawlew, Mak., Hsb., Säulenstr. 7
Schurawsky, Ant., Wraker, Kurmanowstr. 23, W. 17, ☎ 1870.
— Juri, Dw., Kalnezeemsche St. 43.
Schurchut, Chaim, Lehrer, Popowst. 3a
Schurdat, Noah u. Aron, Buchhltr., Helenenstr. 6, W. 1.
Schurdin, M., Hdlr., Elisabethst. 3W16
Schurds, Laur., Hsb., Bockstr. 3, W. 15
Schurewsky, K., Schmied, Pokrowstr. 11
Schurgin, E., Lokomotivf., Mühlenstr. 110
— Chr., Holzwr., Bikkernsche Str. 31.
— Krist., Kol.-Hdlr., Alexanderst. 163.
Schurin, Jan, Marktauff., Wenden.St.31
— Joh., Bahnmstr., Newastr. 26, W. 52
— Jul., Schlosser, Wenden. St. 25.
— Mich., Amtsbote, Turmstr. 4.
— Olga, Lehrerin, Sprenkst. 51W2.
— Pet., Priv., Sprenkst. 51W2.
— Rud., Schmied, Rabenstr. 6, W. 20
Schurkewitz, Rob., Tschlr., Gartenstr. 38
Schurkis, Sim., Hsb., Ebräerstr. 2a.
Schurko, Pet., Bierhdlg., Simonstr. 5.
Schuromski, Jw., Privat., Gertrudstr. 104

Wein- u. Austern-Stuben
Basteiboulevard Nr. 2, Telephon Nr. 80.
Otto Schwarz.
Wein-, Delikatessen- u. Cigarren-Lager
Basteiboulevard, Ecke der Kalkstrasse.

Schurowski, Chaie, Wwe., Hdlrn., Sprenkstr. 50.
— Jur, Dw., Orgelstr. 1, W. 5.
— Karl, Schlosser, Kostromasche Str. 10.
— Krisch, Hdlr., Essenhofsche Str. 28.
— Pet., Schaffner, Palissadenst. 27.
— Salm., Klempner, Sprenkst. 50W29.
Schurseikow, Jos., Zollbes., Thronf.-B. 3
Schurz, Abr., Hdlr., Grabenst. 11.
— Jos. Joh.', Werkmstr., 1. Weidend. 3.
Schuscha, Jak., Hsb., Wolgund. Str. 86.
Schuschan, Ch., Fleischhdl., Mühlenstr.169
— Elka, Wwe., Moskauer St. 29.
Schusche, Bron., Hdlr., Artilleriestr. 40.
Schuschis, Jw., Briefstr., Rumpenhofsche Str. 19.
Schuschkowitsch, J., Wraker, Smolensker St. 1W8.
Schuschow, Alex., Flußpol.-Bmt., Blumenst. 3W21.
Schusser, Juda, Hdlr., Popowst. 3aW65.
— Sam., Reisender, Schwimmst. 26W13.
Schuster, Alw., Glanzpl., Wenden. St. 23
— Jank., Glaser, Ritterstr. 85, W. 5.
— Jda, Wwe., Nikolaistr. 43, W. 2.
— Pet., Drahtz., Wendensche St. 23.
Schustin, M., Milchhdlr., Matthäistr.103
Schustow, A. P., SR, Oberlehrer, Mühlenst. 70W17.
Schutas, Jos., Schuhm., Kalkofenstr. 26.
Schutinski, Anna, Hdlrn., Kalnez. St. 88
— Ant., Schlosser, Kalnez. Str. 88.
Schutka, A., Zimm., Gertrudstr. 109.
— Anna, Frau, Säulenstr. 96.
— E., Fabrikbmt., Ritterst. 36W15.
— Karol., Wwe., Säulenstr. 96, W. 11.
— Otto, Schuhm., Rabenst. 7W8.
Schutow, A., Wwe., Gertrudstr. 85, W. 3.
— Alex. J., Dom.-Verw.-Bmt., Marienstr. 50W9.
— J., Maler, Gertrudstr. 51, W. 8.
— Fraide Jgn.', Frl., Koll.-Prok. der Firma Gebr. Popow, Elisabethstr. 20
— Serg. Jgn.', vereid. Rechtsanwalt, Stadtverordn., Elisabethstr. 20.
Schutrow, T., Tischlr., Mit. Ch. 52.
Schuttenbach, Joh., Rentn., Mit. Ch. 41.
— Minna, Wwe., Mitauer Ch. 26.
— Sophie, Hsb., Mitauer Ch. 41, W. 1.

Scholz & Schneider vormals
H. P. Schwabe
Gegr. 1836.
Spirituosenfabrik.
Riga:
Rathausplatz 7. Tel. 348.
London:
Blumenthal Bros.
70 u. 71, Bishopsgate Street Within.

Gesellschaft zur Exploitation der Hefefabrik u. Branntweinbrennerei H. P. Schwabe, 1. G., Offene Gesellschafter: Bruno Scholz u. J. E. Dukelski, Ritterstr. 21, ☎ 2301. Telegr.-Adr.: Schwabesen.
Schwabe, Bronisl., Heizer, Wolmarsche Str. 43, W. 20.
— Anna, Wwe., Säulenst. 77W21.
— Aug. J., Amts-Töpfermstr., Grabenstr. 12, W. 3, ☎ 1604.
— Emil Hans, Alexanderstr. 11, W. 7.
— **Victor, Sensenschärferfabrik (Inh. Ernst Rudsit)**, Petersb. Ch. 35.
Schwaber, Andr., Bmt., Jakobst. Str. 14.
Schwabinski, J. P., Kanzleibmt., Säulenstr. 92, W. 4.
Schwach, Jan, Wächter, Mühlenstr. 21.
Schwachhof, Mel., Frau Dr., Kalnezeemsche St. 21.
Schwägerle, Jos., Elektrotechn., 2. Weidendamm 31.
J. Schwager, 2. G., Mehl, Inh.: Jakob Schwager, kl. Münstereistr. 1, ☎ 4333
Schwager, J., Tschlr., Teichstr. 12.
— Jak., Inh. d. Firma J. Schwager, Reformierte Str. 14, W. 3.
— Joh., Maurer, Sprenkst. 67W14.
— Joh., Portier, Scheunenstr. 11, W. 3.
— Karl, Stauer, Ballastdamm 60.
— Krisch, Hsb., Altonaer Str. 18, Q. 1.
— Lisa, Wwe., Vogelstr. 2.
— Lisa, Wwe., Hdlrn., Oskarst. 8.
— Lucie, Schndrn., Oskarst. 8.
— Mart., Pyrotechn., Bausk. Str. 21.
— Mart., Stellm., Vogelstr. 4.
— Mich., Stauer, Kohlenstr. 1.
Schwagin, Heinr., Schndr., Suworowstr. 10.
Schwaginis, Franz, Bahnbmt., Gertrudstr. 93, W. 17.
Schwalbe, Ed., Hg., Artilleriestr. 4.
— Anna, Hdlrn., kl. Lagerst. 49.
— Emilie, Hdlrn., Alexanderst. 42W3.
— J., Hg., Schlocksche St. 12b.
— Joh. Joh.', Masch.-Jnsp., Schlocksche St. 14a.
— Jul. Joh.', Stadtreis., Mühlenstr. 17.
— Pet., Hausverw., Jrmlauer Str. 4.
Schwalbenberg, Ernst, Hg., **Kirchenstr. 35.**
— Georg, Masch., Moorstr. 5.
Schwalski, Alex., Glasm., Dünam.St.36.
Schwambot, Lea, Schndrn., Säulenst. 52
Schwan, Berta, Wwe., Stationsst. 8W1.
— Anna, Frl., Säulenstr. 96, W. 12.
— Anna, Wwe., Moorstr. 29a.
— Charl., Wwe., Artilleriest. 54W7.
— Ed., Schlosser, Theringer St. 36.
— **Georg, Hg., Dorpater Str. 26.**
— Georg Joh.', Hg., Schmiedest. 66W16.
— Jan, Bahnbmt., Davidsstr. 4.
— Jan, Schndr., Revaler Str. 87.
— Joh., Hdlr., Helenenstr. 3, W. 12.
— **Joh., Hdlr., Kirchhofstr. 12.**
— Jul., Auff., Säulenst. 34W31.
— Jw., Maurer, **Gertrudstr. 107, W. 16.**
— Karl, Pförtner, Sportverein Kaiserwald.
— Karl Karl', Hg., Matthäist. 16W7.
— Karl, Mstr., Marienstr. 59, W. 10.
— **Karl Th.', Telegr.-Bmt., Grünstr. 7.**
— Karol., Wwe., Konradst. 4.
— Krist., Kutscher, Karolinenst. 7W27.
— Marie, Wwe., Matthäist. 48W5.
— **Matth., Hsb., Moorstr. 47.**
— Paul, Schmied, Atlasstr. 11.
— Rob., Musiklehr., Ritterstr. 53.
— Rob. Jw.', **Fabr.-Bmt., Ritterstr. 53.**
Schwanberg, Heinr., Masch., Mit. Ch. 66
Schwanck, Karl, Notär d. ev.-luth. Konsist., Felliner Str. 7, W. 36.
Schwanenberg, E., Bahnbmt., Revalerst. 77
— E., Wwe., Gertrudst. 43W20.
Schwanfeld, Christ., Tschlr., Matthäistr. 75.
Schwangeradse, Georg S., Reisend., Gertrudst. 29W15.
Schwank, Jak., Hg., Wolmar. Str. 19.
— Jan, Hdlr., Olgast. 2.
— **Jos., Hsb., Kalnezeem. Str. 66.**
— Jur, Milchhdl., Marstallstr. 13.
— Rob., Schlosser, Schwehenb. 6, 8.
Schwanowski, G., Feuerwehrm., Säulenstr. 114.
Schwarbar, N., Hdlr., Romanowst. 114.
Schwarenok, Georg, Hsb., Schlossermstr., Champetresche St. 84.
Schwartau, Karl, Dw., Romanowst. 52.
Schwartling, M., Modistin, Pauluccistr. 8.

Alex. Schwartz Söhne,
Kommission, Agentur
und Inkasso,
Schlossstrasse Nr. 24.
Telefon 110.

Alex. Schwartz Söhne, 1. G., Kommissions-Geschäft, Inh.: Eugen Schwartz, Paul Alexander Schwartz, Schloßstr.24, ☎ 110.
Schwartz. Sieh auch Schwarz.
— Adam, Zimm., Katholische St. 33.
— **Adele, Frl., Kirchenstr. 37, W. 14.**
— Adele, Wwe., Conv. z. hl. Geist 2.
— **Alex., Maler, Revaler Str. 55.**
— Alex., Schuhm., Witebsker St. 14W2.
— Alice, Bmt.-Ww., Nikolaist. 41W3.
— Alide, Wwe., Artilleriestr. 34, W. 28.
— Anna, geb. Eisenschmidt, Sekr.-Wwe., Pauluccistr. 6, W. 5.
— Aron, Werkmstr., Newast. 25W4.
— Arv., Hg., kl. Münzstr. 19, W. 5.
— Aug., Töpfermstr., Romanowstr. 37.
— Aug. Valent., Prok. u. kaufm. Dir. d. Firma Gebr. Dubosc, Seestr. 27, ☎ 394 u. Nikolaistr. 8, ☎ 3494.
— B., Tschlr., Alexanderst. 81W18.
— Berta, Schndrn., Marienst. 20W10.
— Christel, Sekr. d. K. u. K. Oest.-Ungar. Kons., Prok. d. Firma Edgar Lyra u. Co., Albertst. 12W15.
— Chr., Schndrn., kl. Münzstr. 5, W. 2.
— Dor., Wwe., Hilfsstr. 12, W. 2.
— Ed. Ferd.', Fabrikbmt., Bischofsst. 8.
— Ed. Paul', Prok. d. Firma Amerik.-Balt. Lederwerke, Säulenst. 19W5.
— Emilie u. Marie, Lehrn., Kirchenstr. 37
— Eug. Alex.', Aeltester Gr. Gilde, K. K. Oesterreich-Ungar. Vizekonsul, Mitinh. d. Firma Alex. Schwartz Söhne, Dir. der Rig. Straßenbahnges., Kirchenst.26, W 2, ☎ 4285.
— Eug. Christ.', Mitinh. d. Firma Edgar Lyra u. Co., Glied des Börsen-Kom., Elisabethstr. 17, ☎ 1506.
— F., Tapezier (Inh.: Fr. Bielewski), Pferdestr. 23, W. 2.
— Friedr., Buchhltr., Mühlenst. 34W28.
— **Friedr., Hsb., Lehmstr. 12a.**
— Georg G., SR, Prof. am Polyt., Spr. 12—1, Felliner Str. 1, W. 5, ☎ 3015
— Gust., Buchhltr., Alexanderstr. 49.
— Hans, Dr. med., Innere u. Kinderkrankh., Dir. d. Armitsteadschen Kinderhosp., Spr. 9—10 u. 4½—5½ in der Wohn. Thronfolgerboul. 6, ☎ 1191, Unbemittelte Dienst. u. Freit. v. 3—4, kl. Jungfernstr. 2.
— Helene, Wwe., Maxenstr. 9.
— Henr., Frl., Hsbn., Palaisstr. 9.
— Herm., Kfm., Scharrenst. 21W4.
— Herm. Nik.', vereid. Rechtsanw., Spr. 9½—11 u. 3—4, Schmiedestr. 29.
— J., Frau, Bmtn., Zollst. 4W20.

Karl Grünberg, Matthäistr. № 54, im eigenen Hause, Telephon № 2402. **Die besten Gummireifen der Welt.**

Nur importierte Weine in grösster Auswahl.

Karl Grünberg, Matthäistr. № 54, im eigenen Hause. Telephon № 2402. Die besten Gummireifen der Welt.

— J., Hebamme. Suworowstr. 38, W. 6.
— Jak., Portier, Schloßplatz 3, W. 7.
— Joh., Hzb., Fuhrmannsstr. 3, Q. 1.
— Joh., Hausverw., Bullensche Str. 9a.
— Joh., Masch., Kalnezeem.-Str. 7.
— Joh., Schndr., Alexanderstr. 99, W. 7.
— Karl, Masch., Ballastdamm 50.
— Kath., Wwe., Säulenstr. 53, W. 18.
— Konst., HR, Schulinsp., Säulenstr. 51.
— Ludw., Hzb., kl. Kandauer Str. 8.
— Luise, Kfm.-Wwe., Alexanderstr. 49.
— M., Delikateßhdl., Johannisstr. 18.
— Marie, Frl., Goldinger Str. 13.
— Marie, Frl., Stegstr. 5, W. 7.
— Marie, Kol.-Hdl., Johannisst. 12.
— Marie, geb. Buengner, Notars-Wwe., Nikolaist. 27W3, ☎ 4622.
— Mark., Exped., Mühlenstr. 3, W. 23.
— Max, Hdlr., Hilfsst. 10.
— Nik., Buchdr., Johannisst. 12.
— Nik. Karl', Auff., Hapsaler Str. 18.
— Olga, Wwe., 1. Weidendamm 2, Q. 3.
— Ottilie, Frau, Pferdestr. 23, W. 1.
— Otto, Schndr., Gertrudst. 55W4.
— Paul Alex.', Aeltester Großer Gilde, Mitinh. d. Firma Alex. Schwartz Söhne, Präs. Dir. d. Börsenbank, Dir. d. Russ.-Balt. Dampfschiff.-Ges., Mitinh. d. Firma Amerik.-Balt. Lederwerke, Schulenst. 1, ☎ 2389.
— Sus., Dr.-Wwe., Wallstr. 26, W. 3.
— Theodor, Dr. med., Innere und Nervenkrankh., Spr. 9—11 u. 4 bis 5, Wallstr. 28, ☎ 1483. Unbemitt Mittw. u. Sonnab. 5—6, kl. Jungfernstr. 2.
— Victor, Dr. med., Chirurg, Privatklinik Spr. 2—3, Schulenstr. 36 ☎ 878, Wohn. Spr. 4—5 Nachm., Antonienstr. 7, W. 3, ☎ 458.
— W. A., Zahnarzt, Spr.: 9—12 u. 3—6, Alexanderstr. 14, Q. 3.
— **Walter, Pastor d. Lett. Gemeinde d.** Jesuskirche, Spr. werktags 9½—1, **außer Mont., Architektenstr. 1, W. 1,**
— Wilh., Klempner, Kirchhofsstr. 6.
— Wilh., SR, Mühlenstr. 16, Q. 2.
— Wold., Buchdr., Säulenstr. 56, W. 8.
— Wold., Prok. der Firma J. Walter, Wallstr. 26, W. 3.
Schwartzberg, Karl, Kol.-Hdl., Katharinendamm 2.

Gustav Schwarz & Co.
Marstallstrasse Nr. 9.
Telephon Nr. 327.
Lager und Lieferung
von:
Schmiedeeisern. Röhren, Schleifsteinen, Maschinenölen, Isoliermasse, Werkzeugstahl, Sauggas-Anlagen, Aufzügen, Pumpen, Feuerziegeln, Düngemitteln, Armaturen für Gas-, Wasser- und Dampfleitungen, Maschinen jeder Art usw.

Gustav Schwarz & Co., 1. G., Agentur und Kommission, Inh.: Paul Meyer u. Gust. Schwarz, Prokuristen: Alex. und Eugen Wiedemann, Marstallstr. 9, ☎ 327. Stahl- u. Eisenwaren-Handlung, Prok.: Hans Wikmann, Marstallstr. 9, ☎ 462, Armaturen-Abteil. ☎ 2468.

Otto Schwarz, 1. G., Wein-Restaurant 1. Kl., Inh.: Chr. Jürgensohn, Basteiboul. 2.
Delikatessenhdl. ☎ 476.
Weinstuben ☎ 80.
Schwarz. Sieh auch Schwartz.
— Amalie, geb. Hamelau, Wwe., Basteiboul. 4W6, ☎ 5115.
— Ed., Dr. med., Packhausstr. 1, ☎ 167
— Emilie, Kfm.-Wwe., Marienstr. 10.
— Gust., Mitinh. der Firma Gust. Schwarz & Co., Alexanderstr. 18, W. 7.
— Heinr., Tapez., Irmlausche Str. 3.
— Helene, Wwe., Ertellstr. 1.
— Jak., Drahtz., Gartenstr. 11, W. 9
— Jan, Schndr., **Dorotheenstr. 23.**
— Jankel, Schndr., Dorpater Str. 82.
— Joh., Hzb., Woronesher Str. 7.
— Karl, Töpfer, Kandauer St. 11.
— M., Kol.-Hdl., Pernauer Str. 14.
— Otto, Privat., Woronesher Str. 7.
— Theoph., Träger, Laboratoriumstr. 1.
Schwarzbach, Anna, Wwe., Kandauerstr. 1
— Christ. Christ.', Fabrikbmt., Ritterstr. 111.
— Jefr., Wwe., Kurmanowst. 13W5.
— Joh., Heizer, Dampfstr. 39.
— K., Frl., Marienstr. 57, W. 21.
— K., Mech.-Werkst., **Bäckereistr. 10.**
— Karl, Schlosser, Alschwangerstr. 5.
— Karl Jak.', Techn., Bäckereistr. 10.
— Konst., Diakonisse, Wilnasche Str. 2
— Marie, Wwe., Dondanger Str. 2.
— Pet., Maurermstr., Grabenstr. 33.
— Theod., Hdlr., Strauchstr. 1a.
Schwarzbart, Karl, Maler, Sternst. 16.
Schwarzberg, Anna, Wwe., Fellinerstr.
— Alw., Frau, Windst. 18.
— Christ., Drahtz., Ambothensche Str. 2
— Eda, Wwe., Ambothensche St. 6.
— Georg, Hausverw., Uferstr. 5.
— Joh., Schndr., Ritterst. 58W51.

Otto Schwarz, Riga
Kalkstrassen- und Basteiboulevard Ecke, Tel. 476.
Wein- und Zigarren-Import.
Erste Bezugsquelle für
Importierte Weine, Havana- und Deutsche Zigarren.

Ch. Jürgensohn, Weingrosshandlung, Wallstr. Nr. 20. Telephon Nr. 106.

— Math., Hebamme, Schlockſche Str. 31.
— P., Wächter, Marienmühlenſtr. 26.
Schwarzbort, Ad., Reimersſtr. 1, ☎ 779.
— Frau, Scharrenſtr. 23.
Schwarzenberg, F., Schuhm., Pilgerſtr. 10.
— Georg, Sattler, Dampfſt. 76.
— Herm., Wwe., Auſſ., 1. Weidend. 15.
Schwarzhäupter-Haus, Rathausplatz 5, ☎ 838.
U. F. Schwarzhoff jun. & Co., 2. G., Fabrik landw. Maſchinen, Kommanditgeſ., offene Geſellſch.: Ullrich Friedr. Schwarzhoff u. Karl Ballod, Petersb. Ch. 66, ☎ 1947.
Schwarzhoff, E., Frl., Rentn., Suworowſtr. 61.
— J., Schloſſer, Hofesſtr. 22, W. 7.
— Joh., Revaler St. 39W1.
— Ulrich, Mitgeſellſch. der Firma U. F. Schwarzhoff jun. u. Co., Alexanderſtr. 137.
Schwarzholz, Karl, Kupferſchm., Auguſtenſtr. 2.
Schwarzmann, Friedr., Rentn., Dorotheenſt. 10.
Schwarzſchultz, J., Hsb., kl. Paliſſ. Str. 10.
— Guſt. Ernſt', Feldſcher, Alexanderſtr. 126W11.
— Paul, Hausverw., kl. Paliſſadenſtr. 10.
Schwarzſtroem, Jan, Maſch., Mitauer-Ch. 30.
Schwater, Andr., Korbm., Jaroſl. Str. 63.
Schwatt, B., Bonbonfabr., Thronfolgerboul. 25, Wohn.: Newaſtr. 26, W. 51.
— Julie, Dentiſtin, Spr. 9—11 u. 3—6, Kalkſtr. 13, W. 4.
v. Schwech, Alfr., Hg., Schulenſtr. 20.
— Arth., Koll.-Prof. der Firma Herm. Stieda, Dir. der A.-G. der Baltiſchen Papier- und Pappenfabrik, Gertrudſtr. 40, W. 4.
— Aug. u. Aur., Frl., Kirchenſtr. 8.
— Marie, Bmt.-Wwe., Nikolaiſtr. 83.
Schwech, Behr, Schndr., Dünab. Str. 15.
Schwechheimer, Arth., Schloſſer, Rumpenhofſche Str. 8.
— Aug. Rob.', Artillerieſt. 44W24.
— Ed. Georg', Modellör, Albertſt. 2a.
— Emilie, Näht., Säulenſtr. 53.
— Friedr., Dw., Alexanderſtr. 196.
— Georg, Schloſſer, Wolmar. Str. 15.
— Harry, Privatſchule, Alexanderſt. 81.
— J., Schuhm., Pernauer Str. 22.
— Jak., Vorarb., Dampfſt. 94W14.
— Karl, Schmied, Petersb. Ch. 104.
— Konr., Schuhm., Gregorſtr. 7.
— Ludw., Schmied, Matthäiſtr. 99, W. 20
— M., Tſchlr., Wolmarſche Str. 15.
— Osw., Schmied, Matthäiſtr. 99.
— Wold., Maſch.-Mſtr., Schlockſche St. 26
Schwede, Bernh., Vorarb., Dorpaterſtr. 87
— Ed., Böttcher, Bullen. Str. 17.
— Ernſt, Geſchäftsf., Mühlenſt. 93W4.
— Joh., Böttcher, Nußſt. 1.
— Lena, Wwe., Marienſtr. 113, W. 8.
— Nat., Auſſ., Matthäiſtr. 48, W. 2.
— Pet., Zimmerm., Nußſt. 6.
Schwedenberg, Anna, Wwe., Pet. Ch. 58.
Schweder, Dora, Handarb.-Lehr., Peterpaulsſtr. 2, W. 2.
— Georg, Student, Schulenſt. 11.
— Gotthard, SR, dim. Gymnaſial- und Stadtſchulendir., Peterpaulſtr. 2, W. 2
— Hermine, Frl., Kanzleibmtn., Peterpaulſtr. 2, W. 2.
— Kaſ., Tſchlr., Kalkofenſtr. 28.
— Wilh., Maurer, Altonaer Str. 22.
Schwediſcher Klub, Andreasſt. 5W12.

Schwediſches Konſulat, Kanzlei geöffnet 10—1, Andreasſtr. 5, 11, ☎ 4444.
Schwedler, Alex. Friedr.', Bürobmt., Säulenſtr. 68, W. 5.
— Friedr., Trödelmarktauſſ., Säulenſtr. 68
Schwedow, Wlad. Waſſ.', Bmt., Alexanderſtr. 151, W. 4.
— Kleop., Wwe., Gertrudſtr. 100, W. 7.
Schwedrowitz, Ernſt, Schmied, Marienſtr. 10.
Schwei, Ch., Romanowſt. 161, ☎ 5176.
Schweider, Charl., Wwe., Kiefernſt. 6W7.
Schweifert, Wilh., Glasſchl., Dünamünd. Str. 36.
— Angel., Wwe., Nußſt. 1.
Schweige, Itzig, Hdlr., Romanowſtr. 161.
Schweineberg, F., Amtsbote, Kalnezeemſche Str. 41.
Erste Rigaer Treibriemen-, Schlauch- und Presstuch-Fabrik C. Ludwig Schweinfurth, 2. G., Inh.: C. Ludw. Schweinfurth, Bevollm.: Franz Ferd.' Kautny, Bausk. Str. 14, ☎ 629.

Daniel Schweinfurth,

Schaumwein-Kellerei u. Wein-Handlung,

87. Mühlenstrasse 87,

zwischen der Dorpater und Suworowstrasse. Tel. 483.

Daniel Schweinfurth, 2. G., Schaumwein-Kellerei und Weinhandlung, Inh.: Philipp Schweinfurth, Mühlenſt. 87, ☎ 483.
G. A. Schweinfurth, 1. G., Weinhdl., Inh.: Rud. Herm. Tode u. Karl Heinr. Wagner, Rathausplatz 3, ☎ 485.

Wilhelm Schweinfurth

Küfer der Weinbranche

Hagensberg

Schwartzenhöfsche Str. 13

übernimmt sämtliche Arbeiten des Weinfaches, speziell auf dem Zollamte.

Schweinfurth, Anna, Hsb., Goldingerſtr. 24
— C. Ludw., Inh. d. Firma C. Ludw. Schweinfurth, Bausk. Str. 14.
— Marie, Frau, Jägerſtr. 4.
— Wilh., Küfer, Schwartzenhof. Str. 13.
Aisik Schweinik, 2. G., Manufakt.-W., Inh.: Aiſik Schweinik, Mosk. Str. 83. ☎ 5273.
Schweinik, Aiſik, Inh. d. Firma Aiſik **Schweinik, Moskauerſtr. 81, W. 6.**
— Bor., Mützenm., Mühlenſtr. 157.
— Joſ., Hg., Marienſtr. 5, W. 20.
— M., Inh. d. Firma M. Schweinik, Moskauer Str. 81, W. 4.
— S., Mützenm., Mühlenſt. 126.
Schweißling, Joh., Maler, Matthäiſtr. 57
Schweiter, Karl, Tiſchlerwerkſt., Grabenſtr. 14.
Schweitzer, Konſt., Oekon. d. Nikolai-Armenhauſes, Nikolaiſtr. 44.
— Emilie, Hausmutter im Nikolai-Armenhauſe, Nikolaiſt. 44.
Schweizelm, Jan, Tapez., Grabenſtr. 11.
Schweizer, J., Keſſelſchm., Bienenſtr. 11.

Schweizeriſches Konſulat, Dünamündeſche Str. 35, ☎ 7.
Schweizew, Irina, Hsbn., Jakobſtädtiſche Str. 18.
Schwek, Aron, Schndr., Sadownikowſt. 22
Schwellach, Ella, geb. Thiel, Wwe., Theaterſtr. 12.
Schwembeck, A., Wwe., Sprenkſtr. 2.
— Rob., Tſchlr., Marienſtr. 97, W. 14.
Schwemberg, Karl, Buchhltr., Gertrudſtr. 39.
Schwendis, Rob., Kunſtmaler, 2. Weidendamm 7, W. 6.
Schwenk, Joh., Drahtz., Wilnaſche Str. 12
— Jul., Werkf., Mühlenſtr. 149, W. 1.
— Karl, Werkmſtr., Mühlgrab. Str. 5.
— Wilh., Wwe., Dünamünd. Str. 4.
J. C. Schwenn, 2. G., Kupfer-, Meſſing- u. Eiſenw., Inh.: Georg Karl Schwenn, Prok.: Karoline Schwenn, Königsſtr. 14, ☎ 263.
Schwenn, Aug., Privat., Pokrowſtr. 19.
— Erika, Kontorbmtn., Königsſtr. 14.
— Georg C., Aelterm. d. Kupferſchmiede-Amts, Inh. d. Firma J. C. Schwenn, Königsſt. 14W2.
— Heinr. Wilh.', Korreſp., Romanowſtr. 46, W. 9.
— Joh., Krongießermſtr., Königsſtr. 14.
— Marie, Wwe., Gertrudſt. 39W17.
— Wally Aug.', Bankbmtn., Gertrudſt. 39
Schwer, Salm., Schndr., Mosk. St. 42.
Schwerdlin, S., Schndr., Moſk. Str. 44.
Schwerillo, N., Bahnbmt., kl. Paliſſadenſtr. 8.
Schwern, Fritz, Diener, Dorpaterſtr. 85.
Schwern, Hel., Schndrn., Nordſt. 1.
Schwerz, Alide, Frau, Korreſp., Mühlenſtr. 102a, W. 17.
— Aug., stud. ing., Mühlenſtr. 102a.
— Edg. Ed.', Kfm., Dir. d. A.-G. vorm. Felſer u. Co., Säulenſtr. 13, W. 4.
— Ella, Frl., Mühlenſtr. 102a, W. 17.
Schwette, Salm., Hg., Kurmanowſt. 1.
Schwiberg, Grete, Wwe., Dorp. St. 85.
Schwichtenberg, H., Küſter a. d. Reform Kirche, Reformierte Str. 3.
— Selma, Frl., Lazarethſtr. 3, W. 15.
Schwidel, Berka, Glaſer, Hoſpitalſtr. 47.
Schwieder, Paul Ed.', Fabrikbmt., Antonienſt. 6W3.
Schwieger, Aug., Schloſſer, Schwartzenhof. Str. 8.
Schwieke, Joh., Schloſſer, Sprenkſt. 75.
Schwinko, Mar., Frl., Sprenkſtr. 22.
Schwinnis, Kaſ., Feldſcher, Karolinenſtr. 35.
Schwinzow, Jeſ., Maler, Witebſkerſt. 17.
Schwitin, Gedd., Schloſſer, Champetreſche Str. 89.
— Jan, Hsb., Champetr. Str. 131.
Schwitzer, P., Lehrer, Dorpaterſtr. 63.
Schwoinitzki, Kaſ. L., Kameralh.-Bmt., Matthäiſtr. 31, W. 8.
— Pet., Bmt., Matthäiſtr. 31, W. 11.
Schwolkowsky, Ad., Aelteſter d. St. Johannisgilde, Amts-Glaſermſtr., Geſchäft: Gertrudſtr. 16, ☎ 1863, Wohnung: Gertrudſtr. 18.
— Jan, Meſſerſchm., Moritzſt. 10.
Schwollmann, Hans, Hdlr., Grenzſtr. 42.
— Alex., Hsb., Grenzſt. 42.
Schwollmann-Richter, Karol., Hebamme, Säulenſt. 64W2.
Schwom, Abr., Hdlr., Mosk. Str. 59.
Schworonowitſch, Mich., Schloſſer, Dünamündeſche St. 45.
Schntow, Alex., Artelſchtſchik, Newaſtr. 9

Karl Grünberg, Matthäistr. № 54, im eigenen Hause. Telephon № 2402. Die besten Gummireifen der Welt.

Eigene Filialen: Mühlenstr., Ecke der Suworowstr., Tel. 325. Weberstrasse, Ecke der Altstadt, Tel. 1569. Hagensberg, Waldstr. 4a, Tel. 3950. Mitauer Chaussee 12, Tel. 3055.

Karl Grünbergs, Matthäistr. № 54, im eigenen Hause. Telephon № 2402. Die besten Gummireifen der Welt.

Sdanowitsch, Step., Bmt., kl. Palissadenstr. 3, W. 6.
Sdanowitz, Elis., Ww., Mühlenstr. 104,
Sdanowski, Jos., Wächter, Wolmar.St.35
— **Jak., Feilenh., Sprenkstr. 61, W. 9.**
— Jw., Bahnbmt., Katholische St. 20.
Sdrok, Lar., Amtsbote, Kirchenst. 4a.
Sebald, Herm., Oberlehr., Dir. d. Reichsdeutschen Knabenschule, Schulenstr. 13
— Benno, Zeichner, Schulenst. 13W24.
— Harald Herm.', Ing., Alexanderst. 16
— Herm. Herm.', Ing., Schulenstr. 13.
— Kurt Herm.', Sekr. d. deutschen Konsulats, Alexanderstr. 16, W. 3.
Sebastian, Wilh. Jw., Ing., Säulenstr. 68
Sebba, A., Paulluccist. 11, ☎ 5181.
Sebbin, Aug. Mart.', Fabrikbmt., Milchstr. 1.
Sebeling, Pet., Former, Revalerstr. 51.
— Mart., Gärtner, Atlasstr. 7.
Sebening, Bernh., Aelterm. d. Posamentier-Amts, Neustr. 14, W. 3.
— Ernst, Posament., Neust. 14W9.
— **Frdr., Tischlermstr., Alexanderstr. 94.**
Seberling, Marie, Oekonomin, Zeltstr. 1a
Sebold, Irene, Wwe., Augustenst. 19W4.
— Thom., Exped., Revaler St. 82W11.
Sebris, Friedr.', Bahnbmt., Kirchhofsstr. 18, W. 2.
— Pet., Schndr., Suworowstr. 89.
Sebrowsky, J., Putzw.-Hdl., Schmiedestr. 13
— Thed. Theod.', Vers.-Bmt., Mühlenstr. 115, W. 17.
v. Seck, Alfr., Bes. d. Gutes Bersehof, Ritterstr. 23.
— Elisa, Frau, 1. Weidend. 2aW12.
— **Olga, geb. Kuntzendorff, Ww., Ritterstr. 23, ☎ 3025.**
Seck, Soph., Wärt., Nikolaistr. 44.
— Marie, Wwe., Alexanderst. 76W3.
— Minna, Kassir., Alexanderst. 76W3.
Sedat, Joh., Hgn., Karolinenst. 23W17.
Sedcole, Harry W., Korresp., Nikolaistr. 53, W. 23.
Seddelneek, Anna, Wwe., Sternst. 24.
— J., Kol.-Hdl., Sternst. 24.
— M., Schlosser, Färberstr. 22, W. 10.
— Mart., Milchhdlr., Ritterstr. 100.
Sedeljew, Mik., Bmt., Mosk. Str. 261.
Sedewald, Karl, Zimm., Petersb. Ch. 69.
Seding, Alex., Heizer, Bauskesche Str. 37.
— Andr., Vorarb., Hamannstr. 2.
— Ilse, Wwe., Marienstr. 53, W. 12.
Sedkin, Andr., Hdlr., Mosk. St. 165.
Sedleneek, Tennis, Fabr.-Bmt., Nordstr. 23, W. 3.
— Andr., Kol.-Hdl., Karolinenst. 42.
Sedmal, Lisa, Wwe., Marienst. 22W25.
Sedol, J., Kol.-Hdl., Säulenstr. 67.
Sedow, M. M., Massöse, Reimersst. 1.
— Wlad., Amts-Schuhm.-Mstr., Reimersstr. 1W19.
Sedul, Jan, Drechsler, Matthäistr. 57.
Sedwal, Bmt.-Frau, Mühlenst. 87W9.
— Wass., Bmt., Gertrudst. 62W46.
See, Pet., Bierhdl., Kischinew. Str. 13.

Gebrueder Seeberg, 2. G., Reederei u. Schiffsbefrachtung, Inh.: Karl-Heinr. Andr.' Seeberg, Bischofsst. 1, ☎ 1156 u. 2956, Poderaa, ☎ 1514.

Julius A. Seeberg, 2. G., Kolonialw., Inh.: Jul. Seeberg, Dorpaterst. 33/35, ☎ 5020.

Seeberg, Aug., Werkmstr., Pet. Ch. 4.
— A., Dw., Sprenkstr. 23, W. 6.
— Aurelius Gust.', vereid. Rechtsanw., Spr. 9—11 im Büro Alexanderst. 23, W 3, ☎ 609 u. v. 16—17 in der Wohnung kl. Sünderst. 3, ☎ 5107.
— **C. Wilh., Stauer, Paulluccistr. 19.**
— Charly, Zahnarzt, Küterst. 5W13.
— Dora, Schndrn., Schlocksche St. 67.
— Elisab., Rentn., Romanowstr. 38.
— Filaret, Bahnmstr., Sprenkst. 14.
— Fritz Mikk.', Fabrikbmt., Peterholmsche Str. 7, W. 7.
— **Gertrud, Milchhdl., Marienstr. 50.**
— **Heinr., Hg., Grenzstr. 40.**
— Heinr. Leber.', Pförtner, Wasserstr. 7.
— **Hel., Wwe., Wenden. Str. 26, W. 21.**
— Hugo Heinr., Werkmstr., Suworowstr. 130.
— **J., Bierhdlg., Petersb. Ch. 123.**
— J., Kol.-Hdl., Petersb. Ch. 122.
— J. G., Neustr. 24, W. 3.
— Jak., Fleischer, Fuhrmannsst. 23.
— **Jak., Hsb., Kol.-Hdl., Pet. Ch. 123 ☎ 2521.**
— Jan, Fuhrm., Ebelshof. Weg 2.
— Jan, Hdlr., Gertrudstr. 91, W. 39.
— Joh., Bmt., Kuckuckstr. 10.
— Joh., Hg., Parkst. 8W17.
— Joh., Huthdl. (Inh. K. Peters), Sünderstr. 7, W. 1.
— **Joh., Schlosser, Suworowstr. 115.**
— Joh. Gust.', Cand. rer. merc., Dir.-Kand. d. Rig. Schnelldampfer-Gesell., Koll.-Prok. der Firma Helmsing u. Grimm, Jakobsstr. 20, W. 4.
— Jul., Tischlr., Kurmanowstr. 11, W. 21.
— Karl Heinr. Andr.', Inh. der Firma Gebr. Seeberg, Alexanderst. 18, ☎ 2754
— Louise, Pflegerin, Schienenstr. 8.
— Mart., Bildh., Olivenst. 3a.
— Minna, Wwe., Wolmarsche St. 28.
— N. G., Hsb., Champetresche Str. 78.
— Pet., Schutzm., Werrosche Str. 6.
— Rob. Joh.', Brauer, Nikolaistr. 77.
— Rud., Montör, Petersb. Ch. 4W7.
Seebode, Alfons, Fabr.-Leiter, Alexanderstr. 44W3.
— Annelise, Plätt., Laubstr. 3.
— Mart., Hg., Schmiedestr. 32, W. 2a.
— O., Wwe., Conv. z. hl. Geist 1, W. 7.
— **Paul, Apotheker, Mitinh. d. Firma Th. Buchardt, Kalkstr. 26.**
— Wilh. Joh.', Buchhltr., Ritterst. 12W2.
— Wold., Konditor, Gertrudst. 77W4.
Seebold, Krist. Mik.', Bmt., Unionstr. 8.
— Anna, Wwe., Ritterst. 94W7.
Seebolin, Pet., Hg., Petersb. Ch. 27.
Seebot, Gottfr., Buchb., Gerberst. 5W1.
— Krisch, Restaurat., Sprenkst. 49.
Seeck, Friedr., Bmt., Suworowst. 74W7.
— **Aug., Frl., Alexanderstr. 19, W. 4.**
— **Mar., Wwe., Conv. z. hl. Geist 11.**
— Osk., Dr. med., Spr. 10—11 u. 4—5, Peter-Paulstr. 2. ☎ 2602.
Seedain, Jak., Mart.', Bmt., Alexanderstr. 110.
Seedin, Br., Kfm., Newast. 26, ☎ 4195.
— **Anna, Hsb., Wasserstr. 26, W. 1.**
— E., Wwe., Moorst. 22.
— E., Priv.-Knabenschule, Bullen. St. 5.
— J., Hdlr., Mühlenstr. 78, W. 2.
— Jan, Hsb., Kalkofenstr. 18.
— Jan, Tischlr., Hospitalst. 39.
— Ign., Fuhrm., Sternstr. 11, W. 8.
— **Joh. Karl', Fabrikbmt., Revalerstr. 65.**
— Karl, Hsb., Sattler, Revalerstr. 65.
— Karl, Kellner, Dorpater Str. 99.
— Karl, Maurer, Bockstr. 3, W. 20.
— Mart., Holzhdlr., Ritterst. 149W30.
— Nelly, Hausverw., Marienstr. 111.
— **Rob., Vorarb., Adolfstr. 7, W. 7.**
— Rom., Diakon., Kathol. Str. 27a.
„Seeds", Sterbekasse, Suworowstr. 63.
v. Seefeldt, Otto, Rentn., Kapselst. 5.
Seefeldt, O., Schndrn., Suworowst. 2
— Osk., Vorarb., Mitauer Ch. 22.
Seeger, Johanna, Herrenstr. 28, W. 1
Seegor, Behr, Schuhm., Mosk. Str. 4
Seegrün, Alex., Kfm., Elisabethstr. 101.
— Ed., Bierbudeninh., Königsstr. 20.
— J., Hdlr., Laubst. 15.
Seehahn, Alex., Buchb., kl. Bienenstr.
— **Joh., Buchb.-Mstr., Louisenstr. 1.**
Seehus, L., Wwe., Gerberstr. 2, W.
Seehusen, Joh., Maurer, Subbat. Str. 1
Seek, Friedr., Bmt., Suworowstr. 74.
— M., Mehlhdl., Alexanderst. 78W4.
Seekpas, Sim., Hg., Moskauer Str. 11
Seel, Benj., Mützenm., Sprenkstr. 39.
Seeland, Aug., Ballet., Gertrudst. 60W
Seelau, Frdr., Tischlermstr., Mühlenst. 5
Seelenberg, Grete, Schmiedewerkst.-Inh., Augustenstr. 9.

Christian Seelig
Gummiwaren für chirurgische und techn. Zwecke. Fabrik-Niederlage der **Russ. Am. India Rubber Co. „Treugolnik".** **Pharmaceutische Utensilien und Glaswaren.**
Fabrik u. Lager: Jakobsstr. 16.
Telefon 274. Postfach 217.
Filiale: Sünderstr. 1, Tel. 296.

Christian Seelig, 1. G., Gummiw. u. chirurg. Instrumente, Inh.: Melchior Seelig u. Heinr. Hain, Kontor und Lager: Jakobsstr. 16, ☎ 274, Filiale: Sünderstr. 1, ☎ 296.
Heinr. Seelig, 2. G., Handelsvermittl., Inh.: Heinr. Seelig, Packhausst. 3.

Heinr. Seelig,
General-Agent
für Liv-, Ehst- und Kurland
der Feuer-Versicherungs-Ges.
Wolga,
Kramerstr. 10, Ecke Neustraße.
Telefon 5418.

Seelig, Heinr., Bevollm. der Firma Orient-gesellsch. für Waarenniedl., Transport und Versicherungen, Gen.-Agent der Vers.-Ges. „Wolga", Nikolaistr. 23, ☎ 4423.
— Ellen, geb. Herrmann, Frau, Säulenstr. 25, W. 3.
— Melchior, Mitinh. der Firma Christian Seelig, Albertstr. 13, W. 5.
Seeligmüller, A., Buchhdlr., u. Antiquar, Goldinger St. 2b.
Seemann, Alb., Kassir., Marienstr. 20.
— Fritz, Tischlr., Revaler Str. 67.
— J. A., Kanzleibmt., Newast. 9W22.
— Joh., Masch., Essernsche Str. 3.
— Sam., Buchdr., Altonaer Str. 1.
— Theod., Hg., Trinitatisstr. 2, W. 2.
Seemann v. Jesersky, Nik., Sekret.-Geh. d. Steuerverw., Marienstr. 1, Q. 10.
— Agnes, SR-Wwe., Mühlenstr. 32.
„Seemannshaus", Schiffsstr. 25, Tel. 1098.
„Seemanns-Mission", Basteiboul. 11, ☎ 2079.

Wein- u. Austern-Stuben
Basteiboulevard Nr. 2, Telephon Nr. 80.
Otto Schwarz.
Wein-, Delikatessen- u. Cigarren-Lager
Basteiboulevard, Ecke der Kalkstrasse.

Georg Seemel, 2. G., Damenkleider, Inh.: Georg Seemel, **kl. Königsstr. 17**, ☎ 3292.
Seemel. Sieh auch Semel.
— A., Schndr., Dorotheenst. 3.
— **A., Schuhm., Jakobsstr. 24, W. 18.**
— Alex., Elisabethst. 9W11.
— Alex., Zimmerm., Gertrudst. 63.
— **Anna, Frl., alte Mitauer Str. 33.**
— Anna, Hsb., Woronesche Str. 5.
— Anna, Kol.-Hdl., Karolinenstr. 2.
— Anna, Wwe., alte Mitauer St. 24.
— Ant., Wwe., Windstr. 8.
— Arn., Lehrer, Hermannst. 19.
— Dor., Schndrn., Helenenst. 27W36.
— E., Kanzleibmt., Mühlenstr. 143.
— Ed., Vorarb., Schreyenbusch 8, 18.
— Ernst, Bmt., Newast. 5W8.
— Eva, Schndrn., Revaler Str. 34.
— Fritz, Privat., Mitauer Ch. 35, W. 5.
— Georg, Hdlr., Schoonerstr. 1.
— Georg, Inh. d. Firma Georg Seemel, Scheunenst. 5W3.
— Gerh., Koll.-Prok. d. Firma Aug. Ritterberg, Marienst. 78W3.
— Gerh. Joh.', Buchhltr., Grenzstr. 40.
— Gottfr., Tschlr., Krusenhofsche Str. 2.
— Herb., Lehrer, Kalnezeem. St. 97.
— J. P., Arzt, Spr. 9—11 u. 4—6, Alexanderst. 114W3, ☎ 4182.
— Jahnis Krist.', Bmt., Unionst. 6W9.
— Jak., Ankern., Woron. Str. 5.
— Jak., Hsb., Champetresche Str. 151.
— Jak., Kellner, Schoonerstr. 3, W. 3.
— Jan, Dreher, Elisabethstr. 9, W. 11.
— Jan, Hdlr., Bauskesche Str. 17.
— Jahn, Hsb., kl. Annenh. Str. 10.
— Jahn, Hsb., Lehmstr. 10.
— Jan, Maurer, Mit. Ch. 38.
— Jan, Schndr., Gerberstr. 1, W. 15.
— Jan, Zollbes., Färberst. 30W8.
— Joh., Exped., Kaisergartenst. 8W1.
— Joh., Hdlr., Dorpater St. 54W11.
— Joh., Hg., Elisabethstr. 9, W. 11.
— Joh., Hsb., Holmstr. 4.
— Karl, Auss., Kirchenst. 24W13.
— Karl, Hsb., Fischerst. 5.
— Karl, Schiffskapt., Bullen. Str. 26a.
— **Karl, Schiffskap., Kohlenstr. 26.**
— Karl Mich.', Hdlr., Mosk. Str. 30.
— **Lihbe, Hsbn., Konradstr. 4.**
— M., Maler, Suworowstr. 120, Q. 25.
— Mar., Wwe., Schmiedestr. 36, Q. 15a.
— Mart., Dw., Karolinenstr. 33, W. 7.
— Mart., Hdlr., Mühlenstr. 105, W. 14.
— Mart., Zimm., Schreyenbusch 3, 1.
— Mich., Kfm., Sünderst. 8W6.
— Mik., Kol.-Hdl., Herrenstr. 31.
— Mik., Kutscher, Peterholmst. 7.
— Ott., Schndrn., Parkstr. 8, Q. 14.
— Otto, Tschlr., Talsensche Str. 2.
— Pet., Ankern., Hasenholm. Ufer 18.
— Pet., Maurer, Alexanderst. 161.
— Selma Joh.', Bürobmtn., Gregorst. 1.
— Th., Schlosser, Fuhrmannsstr. 10.
— Wilh. Jak.', Hsb., Werkmstr., Hapsaler Str. 18.
— Willis, Töpfer, Gymnastikst. 13.
Seemers, Hel., Wwe., Hospitalst. 27.
Seemil, Jak., Schuhm., Ebelshof. Str. 5.
Seemin, Andr., Expreß, Selburgstr. 1a.
— Hans, Fleischer, Hospitalst. 23.
— Wilh., Fleischer, Hospitalstr. 31.
Seemund, Antonie, Frau, Paulucci-str. 10, W. 7.
Seemund, Ad., Hsb., Romanowstr. 74.
— Anna, Frl., kl. Schmiedestr. 18, W. 7.
— Petronella, Frau, Ritterstr. 7.

Seerin, Iw., Hg., kl. Bischofsst. 1W10.
— Fritz, Expr., Dorotheenst. 50.
— Lihbe, Wwe., Moorst. 47.
— Joh., Schlosser, Grenzst 28.
Seerus, Indr., Wächter, Sprenkst. 11W6.
Seeruß, M., Galoschenreparat., Johannisstr. 7, Q. 3.
Seesemann, Agn., Gesanglehr., Mühlenstr. 5.
Ceesle, Wilh., Buchb., Lagerstr. 36.
Seet, Wilh., Buchdr., Jägerst. 4W14.
Seetin, Indr., Böttcher, Kownosche St. 14
— Karol., Wwe., Nußst. 2.
— Mart., Böttcher, Würzausche St. 1.
— Mart., Korbm., Sessausche Str. 6.
Seetinsohn, Dav., Privat., Dorp. St. 68.
— A., Hebamme, Dorpater St. 68W5.
Seetneek, P., Schuhm., Petersb. Ch. 9.
Seetren, Noch., Schuhm., Sprenkstr. 10.
Arvid Seewald, 2. G., Möbel, Inh.: Arvid Seewald, Elisabethst. 22, ☎ 5368
Seewald, Anna, Frl., Kassir., Kalkstr. 12.
— Arvid, Inh. d. Firma Arvid Seewald, Elisabethst. 22W3.
— Dor., Hausverw., Jägerstr. 3.
— E., Kontorbmt., Brauerstr. 14, W. 4.
— Ferd. Jul.', Wraker, Alexanderst. 146
— Hel., Wwe., Aufw., Sprenkst. 41.
— J., Kol.-Hdl., Gertrudst. 39.
— Jak., ehem. Bmt., Petersb. Ch. 93.
— Jan, Schlosser, Sandstr. 9, W. 9.
— Joh., Kellner, Elisabethst. 59W3.
— Julie, Wwe., Schulenst. 25W25.
— Konr., Monteur, Mitauer Ch. 47.
— Lene, Wwe., Schmiedestr. 70.
— Leont., Fr., Turmstr. 15, W. 2.
— Olga, Hg., Mühlenstr. 102, W. 16.
— Paul Jul.', Brauerstr. 14, W. 4.
— Pet., Kellner, Alexanderstr. 87.
Seewel, Ed., Maler, Ballastdamm 54.
v. Seezen, W., Rentn., kl. Schmiedest. 6.
Seezen, Ed., Zollklarirer, Mühlenstr. 3a,
— Erna, Frl., Bmtn., Schloßstr. 24.
— Gust. Karl', Ing.-Chem., Mühlenstr. 12, W. 2.
— **Lina und Olga, Frl., Stegstr. 8, W. 3.**
— Luise, Wwe., Schloßst. 24.
Segal, A., Schndr., Karolinenst. 14.
— C., Kfm., kl. Neust. 4W2.
— C., Massöse, Pauluccist. 7W14.
— Dav., Hdlr., Säulenstr. 51, W. 33.
— E. R., Modew.-Hdl., Marienstr. 53.
— Jos., Tanzlehrer, Gertrudst. 60W3.
— **Isr., ebr. Lehrer, Marienstr. 113.**
— L., Koch, Schmiedest. 33W17.
— Leibe, Hsb., Grabenstr. 1.
— M., Zahnarzt, Spr. 9—12 u. 3—6, alte Mitauer St. 27W3.
— **Sch., Schuhw.-Hdlg., Sprenkstr. 34c.**
— W., Kleiderhdl., kl. Königsst. 15.
— Wolf, Kfm., kl. Schmiedestr. 6, W. 2.
Segar, Ette, Hebamme, Mosk. Str. 29.
Gebrüder J. & D. Segeda, 2. G., Eier u. Geflügel, Inh.: Iwan und Dmitri Segeda, Bevollm.: Simeon Popper, Pauluccist. 6, ☎ 4124.
Segel, Alex., Werkmstr., Weißenhofsche Str. 1.
— Jak., Dw., Dorpater Str. 57, W. 1.
— Jan, Maurer, Ritterstr. 77, W. 43.
— Joh., Schmied, Wendensche Str. 33.
— Meier, Schächter. Sprenkstr. 10, W. 8
— **Pet., Maurer, Säulenstr. 83, W. 17.**
— Step., Bahnbmt., Kathol. Str. 34.
Segelmann, J., Hdlr., Kurmanowst. 1.
— R., Putzw.-Hdl., Schmiedestr. 38.
Segen, Karl, Spark.-Bmt., Lermontowstr. 3.

Seger, Julie, Wwe., Mühlenstr. 109.
Segleneek, Jul., Maurer, Säulenstr. 53.
— Andr., Vorarb., Alexanderstr. 174.
— Jan, Kellner, Marienstr. 17, W. 14.
Seglin, Amalie, Kol.-Hdl., Baumstr. 7.
— Aug., Schmied, alte Mit. St. 30.
— **Christ., Rohrl. Mstr., Katharinenstr. 2**
— Emma, Schndrn., Gertrudstr. 70.
— Frdr., Tischlermstr., Bullen. Str. 44.
— Herm., Hsb., Bier- u. Weinhdl., Altonaer Str. 10.
— Herm., Buchhltr., Kurmanowstr. 23.
— J., Schaffner, Revaler St. 82.
— Jak., Schmied, Laubstr. 3b, W. 7.
— Jan, Dw., Kalnezeemsche Str. 25.
— **Jan, Fuhrm., Marienstr. 118, W. 2.**
— **Jan, Sattler, Bullen. Str. 12a.**
— Jan, Schmied, Bullensche St. 15.
— Jur, Hsb., Depkinstr. 9.
— Karl Karl', Kontorbmt., Seest. 5W1.
— Klara, Strickerin, Krugstr. 1.
— Lisa, Wäsch., Zabelnsche Str. 7.
— Mart., Bierhdl., Färberstr. 22.
— Mart., Schndr., Laubst. 14W4.
— Mikk., Schmied, Säulenstr. 77, W. 6.
— Pet., Fuhrm., Dampfstr. 72.
— **Pet., Gärtner, Wenden. Str. 37.**
— Rob., Buchhltr., Kurmanowstr. 23.
Seglit, Andr., Zimmerm., Artilleriestr. 40.
— Jak., Expreß, Marienst. 126.
Segor, E., Komiss., Suworowstr. 56.
— P., Frl., Marienstr. 5, W. 16.
Segreste, Marcel, Lehrer d. franz. Sprache Mühlenst. 62W13.
Sehja, Emilie, Wwe., Bärenst. 11W16.
— Emilie, Wwe., Friedensst. 37.
— Aug., Schlosser, Schlocksche Str. 20.
— M., Hebamme, Schlocksche Str. 20.
— Pet., Hsb., Suworowstr. 120, W. 12.
L. Sehje, 2. G., Gold- u. Silberwaren, Modewaren, Inh.: Ludwig Sehje, Scharrenstr. 2.
Sehre, Karl, Maurermstr., Hsb., Stadtverordn., Pernauer St. 25, ☎ 2135.
— K., Dir. d. Rig. Balt. Gesellsch. gegenseit. Kred., Rumpenhöfsche St. 17.
— Kasp., Werkmstr., Schlocksche St. 20.
— Paul Heinr.', Bankbmt., Dünamünd. St. 13.
Wold. Sehl, 2. G., Konservenfabrik, Inh.: Wold. Sehl, Sprenkstr. 27, ☎ 2269.
Sehl, A., Fischerwirth, Ballastdamm 24. **Tel. 3883,**
— Anna, Wwe., Gypsst. 1.
— Dor., Wwe., Schmiedest. 19W3.
— Jak., Fischer, Ballastd. 10, ☎ 2856.
— James Nik.', Kontorbmt., Schmiedestr. 19, W. 3.
— **Kath., Wwe., Ballastdamm 16.**
— Ludw., Geschäftsf., Ballastdamm 38.
— Mart., Hsb., Aelterm. d. Fischerinnung, Ballastdamm 38, ☎ 1923.
— **Mendel, Hg., Moskauer Str. 98.**
— W., Bürobmtn., Gypsst. 1.
— Wold., Inh. d. Firma Wold. Sehl, Sprenkstr. 27.
Sehlberg, Kasp., Hsb., Teichstr. 7, W. 1.
Sehles, Karl, Tschlr., Kirchenstr. 12.
Sehnberg, Karl, Schiffskapt., Doblen. Str. 1, W. 5.
Sehne, Dor., Wwe., Andreasst. 3W17.
Sehring. Sieh auch Seerin.
— Joh., Zimmerm., Kandauer St. 3.
— Willy, geb. Palm, Wwe., Alexanderstr. 91W7.

Karl Grünberg, Matthäistr. № 54, im eigenen Hause, Telephon № 2402
Die besten Gummireifen der Welt.

Nur importierte Weine in grösster Auswahl.

Sehrmukfle, Jan, Schl., Alexanderstr. 144.
v. Sehrwald, Jenny, Lehrn., Mühlenst. 87
Sehtmann, Karl, Zimm., Bienenstr. 1.
Seybel, Dav., Dw., Alexanderst. 51.
— Joh. Dav.', Hg., Alexanderst. 51W9.
Seja, Louise, Wwe., Kalnezeem. Str. 44.
— Kath., Frau, Olivenstr. 3a, W. 14.
Seibart, Jan, Hsb., Nußstr. 13.
Seibe, Trine, Wwe., Bausk. St. 62.
Seiberg, Heinr., Buchhltr., Uferstr. 11.
Seibert, Joh., Walzer, Bärenstr. 20.
— Bella, Schndrn., Schlocksche St. 10b.
— K., Schndrn., Scharrenstr. 4, Q. 8.
Seibot. Sieh Seybot.
Seidack, Mar., Hsb., Schreyenbusch 3, 21.
Seidel, Bertha, Fr., Alexanderb. 6.
— Anast., Hdlrn., Bienenstr. 8, W. 15.
— Emilie, Frau, Romanowstr. 83, W. 1.
— Hugo, Kfm., kl. Schwalbenstr. 7.
— Jtz., Kfm., Suworowstr. 33W5.
— Olga, Ww. Romanowstr. 73, W. 7.
Seidelberg, Edm., Ad., Buchhdlr., Scheunenstr. 9.
Seidenbach, A., Faktor, Thronf.-B. 2.
Seidenberg, Jan, Kutscher, Twer.St.7.
— L. M., Zunahtm., Dorpater Str. 27.
Seidenmann, Jsid., Kfm., Reimersstr. 1. ☎ 779.
— Edg., Korresp., Reimersstr. 1, W. 8.
Carl Seidenschnur & Co., 2. G., Handelsvermittl., Früchte u. Konserven, Inh.: Theod. Riegert, Koll.-Prof.: Alfr. Grube und Wilh. Ullrich, kl. Königsst. 6, ☎ 696.
Seider, Freya, Wwe., Revaler Str. 66.
Seides, Jos., Küfer, Gerturdstr. 97.
Seidler. Sieh auch Seydler.
— Anneliese, Schönw., Alschwangerstr. 4.

Ferd. Seidler.

— Ferd. Karl', Amts-Klempnermstr., Nikolaist. 37, ☎ 1080.
— Georg, Klempner, Gerberst. 6.
— Herm. Ferd.', Techn., Nikolaistr 37.
— Joh., Fabrikbmt., Grabenstr. 36.
— Nik. Karl', Bankbmt., Gertrudst. 59.
— Osk., Chauffeur, Katharinenst. 10.
— Otto Jw.', Kommerzb.-Bmt., Suworowstr. 44, W. 11.
Seidlitz, Otto, Hsb., Amts-Tischlermstr., Friedensst. 27, ☎ 5184.
— Karol., Wirtin, Kalnezeem. St. 108.
— Thekla, Hsbn., Ritterstr. 45, W. 1.
Seidlitzky, K., Maler, Gertrudstr. 63.
Fritz Seidmann, 1. G., Hotel London, Inh.: Fritz Seidmann, Kalkst. 21.
Seidmann, Selma, Wwe., Hsbn., Sternstr. 16, W. 7.
— Pet., Hdlr., Artilleriestr. 60. W. 17.
Seids, Karl, Diener, Dorotheenstr. 15.
Seifert. Sieh auch Seiffert.
— Alex., Wirtin im 1. Städt. Kinderasyl, Hospitalst. 1, W. 6.
— Ant., Werkmstr., Alexanderst. 52W2.
— E., Wwe., Scharrenst. 22W10.
— Charl., Hausverw., Karolinenstr. 7.
— Jul., Lehrn., Karolinenst. 7W38.
— Ludw., Kontorbmt., Ritterstr. 2.
— Wilh. Ludw.', Hgn., Scharrenst. 22.
— Wold., Kanzleibmt., Matthäistr. 57.
Seiffert. Sieh auch Seifert.
— Ed., Wagenmstr., Romanowstr. 82.
Seiga, Jur., Hdlr., Muckenholm. Str. 5.
Seikowski, Jeg., Schuhm., Moskauer Str. 160.
Seil, Schmul, Tischl., Sadomnikowstr. 21

Seilenberg, Joh., Privat., Ritterstr. 39.
Seiler, Rob. Jul.', Bankbmt., Parkst. 4a.
— Malw., Wwe., Gertrudstr. 82, W. 11.
Seimann, Elisab., Wwe., Säulenstr. 71.
— Anette, Hsb., Essernsche St. 3.
— Franz, Dw., Rabenstr. 10, W. 8.
— Friedr., Hg., Lermontowst. 4W13.
— Mart., Hsb., Hofesstr. 6, W. 1.
— Mik., Fuhrm., Peterholmsche Str. 7.
Seimel, Jak., Kalefaktor, Todlebenb. 8.
Sein, Joh., Schlosser, Hospitalstr. 3.
Seire, Jur, Maler, Adlerst. 14W10.
Seisam, Pet., Schmied, Rabenstr. 10.
Seisul, Theod., Schuhm., Säulenstr. 82.
— Minna, Wwe., Säulenstr. 82.
Seitz, Karl, Hsb., Nußstr. 4.
— A. K., Romanowstr. 82, W. 4.
— Karl, Holzwr., Nußstr. 4.
Seitzmann, Ella, Kontorbmtn., Martast. 9.
— Ed., Bahnbmt., Rodenpoiser Str. 71.
— Jan, Arrendator, Rodenpoiserstr. 71.
— Marz, Schndr., Laubst. 3W9.
— Paul., Wwe., Martast. 9W13.
— Tennis, Dw., Bauskesche Str. 41.
Sekatsch, Osf., Schlosser, Rumpenh. St. 4
Sekkit, Jan, Zimmerm., Suworowst. 82.
Sektionsanstalt, Moskauer Str. 74. Sieh Register Seite 2.
Sekul, Jak., Masch., Suworowst. 120.
Sekun, Perka, Hdlr., Smolensker St. 7.
— Berke, Hdlr., Moskauer St. 14.
Sekunda, Roch., Hdlr., Roman. St. 94.
Sela, Karl, Frisirsalon, Steinstr. 13.
Selau-Siewert, Karl Alb.', Werkmstr., Feldst. 4W15.
August Selber, 2. G., Drogen, Inh.: Aug. Selber, Dorpater Str. 45. Tel. 3586.
Selber, Aug., Inh. d. Firma Aug. Selber, Ritterstr. 19.

Gesellschaft von Landwirthen des livländischen Gouvernements
unter der Firma
„Selbsthilfe",
Wallstrasse Nr. 2,
gegenüber dem Pulverthurm,
im eigenen Hause.

Gesellschaft der Livländischen Landwirte in Firma „Selbsthilfe", 1. G., Landesprodukte u. Bedürfnisse der Landwirtschaft, Akt.-Gesellsch., Direktore: B. v. Schubert, W. v. Knieriem, Baron Alfred Freytag-Loringhoven, Geschäftsführer: Bruno Johannsohn, Wallst. 2, ☎ 218.
Seldau, K., Hdlr., Dorpater Str. 30.

Rigaer Spezial-Fabrik für
Papierbeutel und Patentschachteln
Select.
Hüllen aus Papier und Karton jeglicher Art!
Spez.: Fantasie-u. Luxus-Beutel.
Palaisstr. 5. Telefon 2045.

Seleneck, Fritz, Kol.-Hdl., Mosk. Str. 40.
Selenkow, A., Dr. med., Spr. 10—12 u. 18—19, Suworowst. 10W5.
Selesen, Sach., Schuhm., Hospitalst. 41.
Selesnow, A., Wwe., Dünaburger Str. 24.
— Ed., Schlosser, Romanowst. 80W11.

— Jw., Hdlr., Moskauer St. 103.
— Rob., Bahnbmt., Palissadenst. 11.
Selewitz, Jan, Zuschndr., Brückenst. 2
Selga, Charl., Wwe., Sprenkstr. 34c.
— **Joh. Kellner**, Stegstr. 8, W. 9.
Selgewitsch, Pet., Dw., Jarosl.awschestr.
Seljama, Jan, Schuhm., Windauerstr.
— Andr., Schuhm., Kurische St. 10a.
Selichow, Alexei Nik.', Bahnbmt., Popo[...]str. 3, W. 13.
Seligmann, Dav., Zunahtm., Schmiedstr. 59.
— Sch., Hdlr., Mühlenst. 153.
Seligsohn, A., Holzhdlr., Gogolst. 4W
— **Abr., Hdlr.** Sprenkstr. 2, W. 13.
— Abr., Hdlr., Mühlenst. 115, ☎ 521
— Ch., Hdlrn., Mühlenst. 153W17.
— Chaim, Klempner, Säulenst. 55W13. ☎ 4172.
— Jtz., Hdlr., Elisabethst. 22W44.
— Jtz., Hg., Mühlenstr. 169, W. 17.
— L., Holzwr., Moskauer Str. 52.
— S., Holzhdlr., Suworowstr. 7, W.
— Salm. A., Koll.-Prof. d. Firma Sch[...] Berlin, Parkstr. 6, W. 5, ☎ 1823
— Sam., Kfm., Suworowstr. 76, W.
— Schaje, Brothdl., Hasenholm. Ufer 1
— Schmuila, Hdlr., Romanowstr. 123.
— **Selig, Makler, Moskauer Str. 50.**
— Sim., Hg., Suworowstr. 76, W. 7.
Selikowitsch, R. M., Dentist, Münsterstr. 4W5, ☎ 5354.
v. Selin, Sophie, KR-Wwe., Nikolaistr. 1
Selionker, Sch., Hdlr., Smolenskerst.
— Josf., Werkf., Turgenjewst. 5W8.
Selionow, E., Wwe., Hsbn., Kalugaj[...] Str. 2.
Selischko, Kas., Hdlr., Alexanderst. 1
Selit, Karl, Hsb., Packhausst. 3.
Selitzki, Pet., Hdlr., Bausk. St. 17.
— Rich., Kettenschm., Kuckuckstr. 8, W.
Seliwan, Wlad., Tschlr., Schlock. St. 4
Seliwanow, Alexandra, Wwe., Pauluc[...] str. 10, W. 17.
— Jw. Gawr.', HR, Reichsb.-Bm[...] Reichsbankgeb., Nikolaistr.
Selk, Wilh., Buchhltr., Ritterstr. 82.
Selke, Mar., Auss., Alexisstr. 9, W.
H. N. Selkin, 2. G., Eisenwaren, Inh. Hirsch Noach' Selkin, Dorpaterstr. ☎ 4162.
Selkin, Hirsch Noach', Inh. d. Firma H. N. Selkin, Dorpater Str. 4, W.
Selkow, Agaf., Hdlrn., Alexanderst. 17
Sellberg, Joh., Gerber, Talst. 7.
Selle, Math., Schndrn., Todlebenboul.
— Mar., Schndrn., Wolmarsche St. 2
Zündhütchen- und Patronen-Fabrik vorm. Sellier & Bellot, 1. G., Inh. Die in Prag, Riga u. Schönebeck und der Firma Zündhütchen- u. Patronen Fabrik vorm. Sellier & Bellot besteh. Akt.-Ges., Vorstand in Prag: Adal. Ritter von Lanna, Rud. Bamberg[...] Dr. W. Schedlbauer, Direktor in Rig[a] Hans Liebetrau v. Maixdorff, Pro[k.] Rob. Pitzken, Kalnezeemsche Str. 9 ☎ 36.
Selling, Osw., Fotogr., Romanowst. 2
Sellis, Jak., Kutscher, Suworowstr. 86.
— Kasp., Dw., Antonienstr. 19.
— Luise, Schndrn., Antonienst. 19.
Sellmann, Alex., Uhrm., Säulenst. 38
— Wold., Pharm., Dorpater St. 65W
A. Sellmer, 1. G., Landesprodukte, Inh. Arv. Sellmer, Wilh. Beyermann, Wal[...] str. 23, ☎ 215, Speicher Gogolst[...] ☎ 1588.

Karl Grünberg, Matthäistr. № 54, im eigenen Hause. Telephon № 2402. **Die besten Gummireifen der Welt.**

Ch. Jürgensohn, Weingrosshandlung, Wallstr. Nr. 20. Telephon Nr. 106.

Sellmer, Arvid Adolf', Aeltester Großer Gilde, Konsul der Argentinischen Republik, Mitinh. d. Firma A. Sellmer, Nikolaist. 9W5, ☎ 2388.
— Ellen, geb. Garrod, Wwe., Todlebenboul. 9, ☎ 4615.
— Malw., Frl., Wallstr. 23, Q. 4.
Selmann, Annette, Wwe., Taubenstr. 9.
— Konst., Wwe., Säulenstr. 96, W. 30.
— L., Hdlr., Peitaust. 9W21.
— M., Buchbind.-Artikel, Herrenstr. 28.
Selmanowitsch, Sal., Agent, Newastr. 9.
Selmer-Jörgensen, Emil, Hg., Newast. 9
Selming, Joh., Vorarb., Karolinenstr. 15.
„Selonia", Polyt. Korp., Marienstr. 13. ☎ 2093.
Selsky, Rud., Bankbmt., Gertrudst. 47.
Selström, Mar., WSR-Wwe., Ritterstr. 75b.
Seltajur, Alwine, Näht., Matthäistr. 80.
Seltakaln, Jur, Schuhm., Bürgerst. 7a.
Seltin, A., Tschlr., Alexanderst. 188.
— Alex. Joh.', Exped., Karolinenstr. 40.
— Andr., Monteur, Schwartzenhöfsche Str. 7.
— Andr., Tschlr., Schützenstr., 19, W. 23
— Anna, Krankenpfleg., Brunnenstr. 9.
— Aug., Schlosser, Sternst. 2.
— Dav., Buchhdlr., Dorpater Str. 20.
— Ed., Fuhrm., Ritterst. 149.
— Emilie, Schndrn., Finkenst. 3.
— Gedd., Masch., Sessausche Str. 4.
— Grete, Wwe., Ritterst. 95W12.
— Gottfr., Kontorbmt., Wenden. St. 23.
— J., Hdlr., Polotzker Str. 9, W. 3.
— Jak., Fuhrm., Artilleriestr. 66.
— Jan, Böttcher, Seestr. 15, W. 13.
— Jan, Schmied, Revaler Str. 64.
— Jan, Seem., Gerberst. 6W9.
— Jan, Tschlr., Petersb. Ch. 80.
— Jda, Hdlrn., Ebelshofsche Str. 3.
— Joh., Dw., Newast. 15.
— Joh., Hg., Matthäistr. 74, W. 47.
— Joh., Hsb., Karolinenstr. 40.
— Joh.- Schuhw.-Hdl., Dorpater Str. 33.
— Joh., Zimm., Alexanderstr. 34, W. 29.
— Karl, Maler, Suworowst. 85.
— Karl, Schlosser, Schwartzenhofschestr. 7.
— Ludw., Hdlr., Färberst. 6W2.
— Mart., Former, Schreyenbusch 1, 15.
— Mart., Töpfer, Hospitalstr. 3.
— Mart., Zimm., Bauskescher Weg 7.
— Pet., Hausverw., Suworowstr. 108.
— Pet., Schlosser, Pionierstr. 2, W. 4.
— Pet., Schmied, Schreyenbusch 2, 42.
— Pet., Vorarb., Mastenst. 1.
— Wilh., Messerschm., Sessausche Str. 6.
Seltin-Gold, Dav., Buchhdlr., Dorpater Str. 20, W. 17.
Selting, Joh. Jan', Platzmstr., Magnushöfscher Weg 11.
— Marie, Hsbn., Ww., Karolinenstr. 39.
Seltmann, Andr., Bierhdl., Revalerst. 96
Seltsch, Adam, Hdlr., Matthäistr. 50.
Seltschukow, Nik. Nik.', Bahnbmt., Kirchhofsstr. 22.
Seltz, Gust., Aelterm. d. Schornsteinfeger-Amts, Moskauer Str. 4, W. 8, ☎ 3235
— Karl, Schlosser, Tulasche St. 4.
— Mart., Tschlr., Matthäistr. 129, W. 4.
Seluschinski, Polik., Schlosser, Gertrudstr. 108.
Selzer, Pet., Vorarb., Laboratoriumst. 17
Semalin, Theod., Schndr., Honigst. 1.
Semolinski, Ad., Parkettm., Friedensstr. 21.
Semansky, Jw., Zimmerm., Hospitalstr. 14.

Semaschko, Joh., Schlosser, Ritterstr. 77.
— Joh., Hsb., Säulenst. 46, W. 23.
— W., Wwe., Sprenkst. 34W15.
Sembach, Krisch, Böttcher, Kownosche Str. 15.
Semberg, Jan, Fuhrm., Zeltstr. 12.
— Emilie, Hebamme, Milchst. 7, W. 1.
— Karl, Exped., Milchstr., 7, W. 1.
— Pet., Hdlr., Schiffsstr. 12.
— Pet., Hsb., Abgulden. St. 28.
Semder, Karl, Buchdr., Marktstr. 2.
— Mar., Näht., Gertrudst. 82, W. 6.
Semel. Sieh auch Seemel.
— Heinr., Schlosser, Zabeln. St. 1b.
— Joh., Maurer, Revaler St. 64.
— Joh., Milchhdl., Ritterstr. 83.
— Joh., Priv., Gregorst. 1.
— Jrma, Hgn., Gregorst. 1.
— Kath., Wwe., Kohlenstr. 8.
— Marie, Pens., Alexanderst. 44, W. 1.
Semen, Jgn. Stan.', Elektro-Mech.-Werkst., Alexanderst. 91, ☎ 5117.
Semenkin, Wass., Zimmerm., Stresowstr. 1.
Semenkowitz, Mich., Hausverw., Laboratoriumstr. 24.
Semenow, A., Gemüsehdl., Dünab. Str. 23.
— Alex., Hsb., Matthäistr. 20.
— Alex., Maler, Lagerst. 52.
— Alex., Maurer, Matthäist. 107.
— Alex., Techn., Säulenstr. 67, W. 6.
— Alex. Alex.', Hg., Matthäist. 20, W. 8.
— Anast., Hsb., Dünabg. Str. 24.
— Andr., Korkenschndr., Zabeln. Str. 3.
— Ansisa, Hsbn., Romanowstr. 145, W. 1.
— Anna, Kirchhofsstr. 18. W. 3.
— Ant., Bahnbmt., Ritterstr. 119, W. 29.
— Arch., Schndr., Jaroslaw. Str. 77.
— Arth., Juvel., Muckenholmst. 23.
— D. S., Kol.-Hdlg., alte Mitauer Str. 36.
— Dav., Schuhm., Teestr. 1.
— Euphros., Kfm.-Wwe., Nikolaistr. 8.
— F., Fabrikbmt., Laudohn. Str. 5.
— Fad., Tschlr., Witebsker Str. 13.
— Feod., Maurer, Jaroslawsche Str. 33.
— Feod., Tschlr., Marienst. 76, W. 15.
— Feod. Jeg.', Werkmstr., Ritterstr. 20.
— Grig., Hdlr., Dünaburger Str. 15.
— Jak., Goldschm., Dorotheenstr. 23a.
— Jw., Bmt., kl. Palissadenstr. 21.
— Jw., Maler, Dünaburger Str. 60.
— Jw., Postbmt., Zaunstr. 1, W. 7.
— Jw., Zimmerm., Alexanderstr. 174.
— Kas., Walzer, Waffenstr. 6, W. 21.
— Kath., Hsbn., Moskauer Str. 180.
— Klem., Fab.-Bmt., Jaroslaw. Str. 55.
— Klem., Schuhm., Jaroslaw. St. 55.
— Leonh., Schlosser, Romanowstr. 113.
— Mar, Hsb., Jaroslawsche Str. 18.
— Max, Maler, Mosk. St. 261.
— Mich., Schndr., Matthäist. 107.
— Moritz, Kettenschm., Ernestinenst. 13.
— N., Hdlr., Smolensker Str. 10, W. 8.
— Natalie, Wwe., Auss., Talstr. 7.
— Nik., Konfektfabrik, Gertrudstr. 125.
— Nik., Restaurat.-Jnh., Stintseestr. 23
— Nik. Alex., Kfm., Romanowstr. 17, ☎ 1134.
— Olga, Verk., Schiffsstr. 2.
— Paul, Hsb., Nikolaistr. 8, ☎ 1539.
— S., Hsb., Steinh., Bergstr. 6, W. 5.
— W., Hsb., Kathol. Str. 38, Q. 1.
— W., Milchhdlg., Bärenst. 19.
— Wass., Buchb., Palissadenst. 32, W. 6
— Wold., Stellm.-Mstr., Karolinenst. 16

Semenowitsch, Jw. Lawr.', Kapt., Ritterstr. 75b.
— Dan., Hutm., Abgulden. Str. 13.
— Kasp., Auss., Charlottenstr. 30, W. 7.
— Lasar, Schuhm., Revaler Str. 57.
— Pet., Stauer, Seestr. 19, W. 8.
Semenowski, Tatj., Lehrerin, kl. Trinitatisstr. 5.
Sementowski, Wlad. Alex.', Stationsvorst., Station d. Baltischen Bahn.
Semenzuk, Kas., Bmt., 2. Weidendamm, Güterbahnhof 3.
Semerik, Zalka, Verwalter, Moskauer Str. 63.
Semerowitsch, Stan., Fuhrm.-Wirt, Laboratoriumstr. 8, W. 11.
Semers, Jw. A., Postbmt., Theaterboul. 15.
Semesaraj, Ans, Lehrer, Meisterstr. 4.
Semeschko, Pet. Dan.', Bahnbmt., Ritterstr. 62, W. 9.
Semgall, Gust. Jw.', vereid. Rechtsanw., Thronfolgerboul. 25, W. 6.
— Joh., Masch., Dünaburger Str. 6.
— Joh. Joh.', Bankbmt., Nikolaistr. 27.
— Karl, Bäcker, Petersb. Ch. 96.
— Konr., Dw., Romanowstr. 101.
— Rob., Kfm., Dorpater Str. 45, W. 1.
Semiletkin, Dm. Wass.', Zollbmt., Wolmarsche Str. 31, W. 14.
Semilotkin, Paul, Bahnbmt., Palissadenstr. 10, W. 35.
Seminin, Wlad. Alex.', Stationsvorst., Zarnikauer Str.
Seminski, Mart., Hsb., Birkenstr. 6.
Semiochin, M., Hdlr., Palissadenstr. 35.
Semiradski, Hipp. Telesfor.', Reichsb.-Bmt., Newastr. 27, W. 21.
Semisch, Karol., Dw., Gertrudstr. 7, W. 5.
Semit, Andr., Maurer, Sprenkst. 62.
— Alw., Wwe., Schulenstr. 7, W. 16.
— Andr., Untern., Grobinsche Str. 3.
— Andr. J., Kanzleibmt., Romanowst. 33
— Anna, Frau, Bienenst. 16.
— Bernh., Brauer, Dampfst. 49, W. 11
— Christ., Hsb., Kol.-Hdl., Zeltstr. 12.
— Ed. Jan', Bürobmt., 1. Weidend. 21.
— Edg., Handschuhm., Dorotheenstr. 21a.
— Emilie, Frau, Altonaer Str. 29.
— Eva u. Elsa, Schndrn., Färberstr. 12.
— Fritz Jw.', Schulvorst., Wendensche Str. 43, W. 1.
— Grete, Wwe., Staarstr. 4.
— J., Hdlr., Sprenkst. 67, W. 29.
— Jak., Fuhrm., Artilleriestr. 71.
— Jak., Kol.-Hdlg., Suworowst. 140.
— Jan, Drechsler, Konsulst. 8.
— Jan, Telegr.-Bote, Matthäist. 72.
— Joh., Kellner, Mühlenstr. 58, W. 13
— Joh., Zimmerm., Kathol. Str. 10.
— Jos., Schndr., Matthäistr. 50, W. 30.
— Jul., Tschlr., Georgenst. 2, W. 11.
— Jw., Kol.-Hdlg., Jaroslaw. St. 3.
— K. J., Kanzleibmt., Laboratoriumstr. 31.
— Karl, Lackirer, Alexanderst. 174.
— Karl, Vergolder, Marienst. 92.
— Marie, Wwe., Versohnsche Str. 2.
— Mart., Hsb., Unionstr. 20.
— Ottil., Schndrn., Alexanderstr. 164.
— Pet., Hsb., Alexanderstr. 164.
— Pet., Vorarb., Stintseestr. 17.
Semitan, Andr., Schlosser, Pokrowstr. 11
Semkohl, Otto, Matthäistr. 67, W. 29.
Semmel, Alex., Jnh. der Firma T. Hanschkinewitz, Kalnez. Str. 4.
Semmelmann, D., Schndr., Sadownikowstr. 29. Q. 6.

Karl Grünberg, Die besten Gummireifen der Welt.
Matthäistr. № 54, im eigenen Hause. Telephon № 2402

Eigene Filialen: Mühlenstr., Ecke der Suworowstr., Tel. 325. Hagensberg, Waldstr. 4a, Tel. 3950.
Weberstrasse, Ecke der Altstadt, Tel. 1569. Mitauer Chaussee 12, Tel. 3055.

Karl Grünberg, Matthäistr. № 54, im eigenen Hause. Telephon № 2402. Die besten Gummireifen der Welt.

Semmer, Franz, Hsb., Windstr. 15.
— K., Maurer, Färberst. 12.
Semneek, Karl, Telegr.-Bmt., Säulenstr. 49a.
— Lisa, Wwe., Ritterst. 68, W. 9.
— Reinh., Maler, Gertrudst. 65, W.14.
Semplinski, Mich., Setzer, Kaisergartenstr. 6a.
— Mich. Ernst', Fabrikbmt., Asylst. 16.
Semribo, Mar., Wwe., Aufw., Grabenstr. 33.
— Nikl., Kol.-Hdlg., Trinitatisst. 2.
Semsen, Alex., Wwe., Ambothen. St. 21.
Semsirg, Dav., Wraker, Friedrichstr. 3.
Semula, Nik., Bmt., Mosk. St. 261.
Senberg, Joh., Vorarb., Apothekerstr. 38.
— Wilh., Kellner, Elisabethst. 103.
Senff, Franz, Musiker, Romanowstr. 59

A. G. Sengbusch & Co., Korken-fabrik
Ritterstrasse Nr. 11.

A. G. Sengbusch & Co., 1. G., Export u. Korkenfabr., Inh.: Karl Gustav v. Sengbusch, Prok.: Felix Baron Lieven, Kontor: kl. Sünderstr. 1, ☎ 2587, Korkenfabrik: Ritterstr. 11, ☎ 82.

Dr. Reinhold von Sengbusch,
Privatwohnung: Alexanderstr. 51.I
Medico-mechanisches Institut und Röntgen-Cabinet.
Ritterstrasse Nr. 8B,
geöffnet täglich mit Ausnahme der Sonn- und hohen Festtage.
Uebungsstunden:
für Damen 10½—12.
für Herren: 8½—10 und 3—5.
Anmeldungen für Röntgenuntersuchungen in den Uebungsstunden.
Leiter der Anstalt:
Dr. von Sengbusch,
Zweiter Arzt: Dr. C. Brutzer.

v. Sengbusch, Alex. Osk.', Ing., Mitinh. d. Firma Th. Pychlau, Alexanderstr. 97, W. 4, ☎ 947.
— Anna, Frl., Todlebenboul. 5, W. 1.
— Aug. Rom.', Dir.-Kand. d. Brauerei „Waldschlößchen", A.-G., Dampfstr.104
— Elisab., Pastorenwwe, Andreasstr. 3.
— Heinr., einz. offener Gesellsch. d. Firma Rig. Ges. für Immobilienerwerb, Elisabethst. 25, W. 4.
— Karl Gust., Inhaber der Firma A. G. Sengbusch & Co., Dir. d. Rig. Dampfschiffahrtsgesellschaft, Alexanderstr. 55, ☎ 987.
— Konr. Rom.', Vers.-Insp., Felliner Str. 3.
— Reinh. Osk.', Arzt, Alexanderst. 51, 1 Treppe, ☎ 1572.
— Wilh. Osk.', Mitinh. d. Firma Theod. Pychlau, Dir. d. Zweiten Ges. gegens. Kredits, kl. Sünderstr. 1, W. 2.
Sengelöw, Franz Jul.', Hg., Säulenst. 109
Senger, Jul., Kellner, Marienst. 105.
Senjawin, Nik. A., KA, Kreis-Untersuch.-Richter, Mühlenstr. 53b, W. 23. ☎ 4580,
Senjawski, Alex., Steller, Aahof. Str. 4.
Senjawski, J., Schlosser, Schlock. St.18
Senjgow, Gerichtsdiener, kl. Bergst. 25.
Senjuk, Kusma, Dw., Mühlenstr. 167.
Senjuta, Dmitri, Korresp., Dorotheenstr. 3, W. 11.
Senkewitsch, Ant., Bahnbmt., kl. Palissadenstr. 10, W. 10.
— J., Dw., Lazarethstr. 3, W. 11.
— Jos., Schlosser, Alexanderst. 78.
— Mar., Frl., Wendensche Str. 5.
— Wik., Kutscher, kl. Palissadenstr. 8.
Senkis, Ed., Zimmerm., Mühlenstr. 79.
Senko, Wold., Hdlr., Weißenhöf. St.6b.
Senn, Krischj., Tschlr., Suworowstr. 97.
Sennels, M., Wwe., Hsbn., Theresenstr. 8
Sennit, Andr., Tschlr., Matthäistr. 71.
Senokol, Krist., Gensd., Marienst. 134.
Senowitz, Jul., Tschlr., Kandauer Str. 58.
Sensche, Afan. Iw.', Bahnbmt., Mühlenstr. 15, W. 11.
Sentel, Kath., Hsbn., Unionstr. 6, W. 1.
Sentschenko, Al., HR, Tischvorst., kl. Trinitatisstr. 5.
— Dm. Grig.', Bahnbmt., Kurmanowstr. 3.
— Dmitri, Schutzm., Bausk. St. 51.
Sentz, Wilh., Werkmstr., Bikkern. Str. 31.
Sepit, Jak., Hsb., Abaushoffsche Str. 10.
Sepp, Alex., Gerber, Libauer Str. 1.
— A., Rentn., Artilleriest. 67, W. 8.
— Andr., Hsb., Kalnezeem. Str. 157.
— Anis., Zimmerm., Industriest. 4, W.2
— Ans, Zimm., Werrosche Str. 5, W. 7.
— Grete, Schndrn., Drosselstr. 2.
— Jak., Büffet., Matthäistr. 49, W. 8.
— Joh., Masch., Ballastdamm 54.
— Jos., Feuerwehrm., Gertrudst. 86.
— Karl, Portier, Malerst. 5, W. 3.
— Karol., Wwe., Marienstr. 77, W. 10.
— Mik., Amtsbote, Matrosenstr. 8, W. 4.
— Osk., Hg., Malerst. 5, W. 3.
Seppe, Minna, Wwe., Alexanderst. 190.
Septinbrahl, Theod., Schlosser, Marienstr. 108.
Serafim, Ant., Schiffszimm., Stationsstr. 7.
— Georg, Maler, Ritterst. 67, W. 7.
Serafimow, Anast., Hsb., Kurmanowstr. 20.
— J. N., Reichsb.-Bmt., Sadownikowstr. 20, W. 50.
— Jak. Al., Bmt., Alexanderst.98, W.19
— Iw. D., ehem. Bmt., Alexanderstr. 169.
— Nikita, Hsb., Romanowstr. 137, W. 1.
— N. A., Frl., Kanzleibmtn., Bersohn. Str. 8.
— W. A., Dom.-Verw.-Bmtn., Bersohnsche Str. 8.
— Wera, Wwe., Alexanderstr. 169.
Seran, Joh., Feldscher, Gertrudstr. 5.
Seraphim, Ernst, Dr. phil., Redakteur der Rigaschen Zeitung, Kaiserwald gegenüber Villa Wasa, ☎ 1777.
— Hedw., Lehrerin, Schützenstr. 7, W. 6.
— Ida, Konsulent.-Wwe., Mühlenst.58.
— Marie, geb. Stoll, Pastoren-Wwe., Schützenstr. 7, W. 6.
— Nik., Oberstabsarzt a. D., Taubenstr. 31, W. 4.
Serben, Aug., Priv., Romanowst. 115a
— Guido, Telegr.-Bmt., 1. Weidendamm 1
Serbin, Jos., Aufs., Nikolaist. 62.
Serbul, Pet., Priv., Pokrowst. 24.
Serebrjakow, Alex., Oberst d. Grenzw.-Schiffsst. 13, W. 3.
Serebrjannikow, Alex. Wlad.', Stabskapt. a. D., Felliner St. 3a, W. 11
— Mich., Ariellschtsch., Königstr. 37.
— Mich. O., Leutn., Romanowst. 42.
Sered, Anna, Wwe., Wolmar. St. 26.
Seredinsky, Mich. Tarass.', KA, Zollpackhausinsp.-Geh., Nikolaistr. 34, W. 4
— Grig. Tarass.', WSR, Ing., Glied d. Oreler Bahnverw., Albertstr. 3
Sereschko, Nik., Schndr., Romanowstr. 118
Seresin, Chores, Hdlr., kl. Münstereistr. 1, W. 6.
— Isr., Schuhm., kl. Münstereist.1, W.5
Serf, Jak., Kfm., Schiffst. 13, W. 34.
— Mos., Lieferant, Schiffst. 13, ☎ 1073.
Serge, Joh. u. Otto, Schlosser, Alexanderstr. 94.
Sergeant, Ed., Konservenfabrik, 1. Weidendamm 20.
Sergejew, A. F., Bahnbmtn., Säulenstr. 49a
— Alexei, Schlosser, Dünaburgerstr. 46
— Alexei, Stationsvorst.-Geh., Station Kriegshospital.
— Alex. Serg.', Oberstleutn., Alexanderstr. 83, W. 4.
— An., Wäsch., Jaroslawsche Str. 79.
— Andr., Hsb., Mitauer Ch. 45.
— Dm., Hdlr., Jaroslawsche Str. 57.
— Georg Gleb.', Bahnbmt., Heinrichstr. 12.
— Hel. u. Lydia, Frl., Mühlenst. 7.
— Jak., Hg., Sprenkstr. 52, W. 18.
— Iw., Maurer, Witebsker Str. 37.
— Iw., Schuhm., Zeltstr. 5.
— Iw., TR, ehem. Schriftf., Marienstr. 111.
— L., Hdlr., Dünaburger Str. 15, W. 11
— Mar., Wwe., Alexanderst. 122.
— Mich. Iw.', Rittmstr., Mühlenst. 53a
— Nik. Alex.', Kapt., Alexanderst. 83.
Sergejewski, Iwan, Buffetier, Romanowstr. 127a.
Sergis, K. J., Vorarb., Alexanderstr. 147a, W. 8.
Serie, Joh., Schmied, Moorstr. 43a.
Serikow, M., Dw., Gerberst. 5, W. 16
— Alex., Mech., Ritterst. 74, W. 5.
Serkow, Jgn., Schuhm., Dünab. Str. 2.
Sermais, Otto, Diener, Matthäist. 31.
Sermuklis, Ed., Schlosser, Revaler Str. 77
— Aug., Schlosser, Bauskescher Weg 9.
Sermusch, Ed., Kol.-Hdl., Artilleriestr. 40, W. 1.
— K., Tschlr., Matthäist. 109, W. 9.
— Lilly, Lehrerin, Alexanderst. 126.
— Olga, Schulvorst., Dorpater Str. 55a
Sermukslis, Aug., Schndr., Matthäist.7
— Pet., Tschlr., Artilleriestr. 68, W. 13
Sermul, Hans, Exped., Dampfst. 104.
— Jak., Koch, Bauskescher Weg 4.
Sermus, Alex.', Tschlr., Säulenst. 14.
— M., Tischlerei, Arsenalst. 7, W. 9.
— Mart., Tschlr., Marienmühlenstr. 14.
— Math., Glanzplätt., Marienmühlenstr.1
Serschant, Elis., Wwe., Turmstr. 31.
— Jos., Schndr., Sprenkst. 43.
— Livia, Schndrn., Romanowstr. 36.
Serschino, Wass., Bahnbmt., Dorpater Str. 56, W. 7.
Serum, Anna, Wwe., Bausk. St. 66.
Serusz, Doroth., Hsbn., kl. Grabenstr. 4

Wein- u. Austern-Stuben Basteiboulevard Nr. 2, Telephon Nr. 80. **Otto Schwarz.** **Wein-, Delikatessen- u. Cigarren-Lager** Basteiboulevard, Ecke der Kalkstrasse.

Serwischow, Ch., Schaffn., Palissadenstr. 43.
Serwuta, Off., Bahnbmt., kl. Palissadenstr. 21.
Sesenewski, Marie, Bmt.-Wwe., Dorpater Str. 28, W. 5.
Seske, Mart., Marktihdlr., Gertrudst. 34.
Seskis, Ans, Schuhm., Säulenst. 27.
— Jan, Fleischhdlr., Artilleriestr. 11.
— Jan, Marktihdlr., Karolinenst. 28.
J. **Seskowitsch**, 2. G., Manufakturw., Inh.: Josefata Seskowitsch, Lagerstr. 61.
Seskowitsch, J., Inh. d. Firma J. Seskowitsch, Lagerstr. 61.
Seskowitz, Elis., Frl., Grabenstr. 8.
Sesle, Karol., Wwe., Schlock. St. 18.
Sesnew, W. J., Kol.-Hdlg., Karolinenstr. 23, Q. 1.
— Bened., Hdlr., Karolinenstr. 23.
— Sessel, Nik. Alex.', KA, Zollbmt., Mühlgraben.
Sester, Anna, Schndrn., Bienenstr. 8.
Sestrin, Anna, Wwe., Hospitalst. 26.
Sestul, Reinh., Hdlr., Revaler Str. 68.
Setkow, Ludw., Schndrn., Nikolaist. 52
Setneek, Aug., Tschlr., Ritterstr. 87.
— Mart., Schlosser, Bausk. Str. 38.
Setschinewski, Anna, Wwe., Gertrudstr. 113.
Setzer, Schmuel, Möbelhdlr., Rancksd. 3.
Rud. **W. Seuberlich**, 2. G., Agentur, Inh.: Rudolph Wilhelm Seuberlich, Reformierte Str. 8, ☎ 294.
Seuberlich, Carl, Jng.-Technol., Mitherausgeb. d. Rig. Neuest. Nachrichten, Mitinh. d. Ges. Morr, Seuberlich u. Co., Nikolaistr. 23, ☎ 3623.
— Friedr. Rob.', Jng., offener Gesellschafter d. Firma R. Häusermann, 1. Weidendamm 18, ☎ 3214.
— Heinr., Geschäftsf. des Kurkostenbüros, Alexanderstr. 34.
— Herm., Architekt, Doz. am Pol., Mühlenstr. 29, W. 1, ☎ 4448.
— Leonie, Landw.-Wwe., Bäckereistr. 10.
— Lina, Frl., Romanowstr. 60, W. 1. ☎ 4238.
— Rud., Inh. der Firma Rud. W. Seuberlich, Direkt.-Glied der Stadtsparkasse und des Stadt-Lomb., Marstallstr. 3.
Seuberling, Karl, Drogist, Gertrudst. 93
— Kr., Litogr., Goldinger St. 4a.
— Nik., Töpfer, Säulenst. 92, W. 42.
Seubert, Karol., Wwe., Elisabethst. 75.
Seubert, Mar., Hsb., Wwe., Fellinerstr. 9.
— Wold., Bmt., Felliner Str. 9, W. 7.
Seus, Joh., Kupferschm., Industriest. 11.
Sewar, Jeannot, Bäcker, Sprenkstr. 52.
Sewastjanow, Alex., Schndrn., Helenenstr. 21, W. 21.
— Dmitri, Lehrer, Matthäistr. 43.
— Marja, Wwe., Hsbn., Romanowstr. 129.
— S., Auss., Rote Str. 4, W. 5.
Sewatschow, Jes., Maurer, Jarosl. Str. 25
Sewel, Ernst, Maler, Matthäistr. 95, W. 10.
— Arth., Kontorbmt., Bartausche St. 11.
— Georg, Maler, Ballastdamm 60.
— Georg, Kupferschm., Matthäist. 77.
— Joh., Auss., Alexanderstr. 192, W. 57.
— Jul. Matth.', Bahnkass., Bartausche Str. 11, W. 1.
— Otto, Maler, Felliner St. 3, W. 21.
— Paul, Maler, Bäckereistr. 7, W. 7.
— S., Tschlr., Palissadenst. 20, W. 20.

Sewell, William, Techn. Dir. der Ges. d. Sassenh. Baumwollsp. u. Weberei, Champetresche Str. 1, ☎ 1756.
Sewer, Karol., Wwe., Säulenst. 55.
Sewerin, Vikt., Teeh., Mosk. St. 47.
Sewerow, M. D., SR, Gl. d. Bez.-Ger., Mühlenstr. 53, W. 2.
— Nik. Feof.', Bahnbmt., Alexanderstr. 83, W. 4.
Sewischa, Alex., Harm.-Stimmer, Moskauer Str. 134.
Sewischko, Hans, Hausverw., Nikolaistr. 21.
— J. Ch., Inh. der Firma C. Teitz, Friedensstr. 31.
Sewischnja, Julie, Lehrerin, Moskauer Str. 163.
Sewruk, Jw. Jw.', KR, Pauluccistr. 5.
Sexsel, Ed., Maler, Newastr. 38.
Seybert, Mart., Schlosser, Säulenstr. 96.
Seyberth, Erich Wilh.', Hg., Gertrudst.9
— L., Wäschehdlg., Inh.: Anna Lapsen, Kirchenst. 23.
Seybot, Antonie, Kindergärtn., Helenenstr. 8, W. 10.
— Alw., Pastoren-Wwe., Alexanderst.91
— Anna, Schndrn., Säulenst. 76.
— E., Maurer, Turmstr. 17, W. 2.
— Joh., Hsb., Schlocksche Str. 39.
— Karl, Masch., Andreasholm.
— Math., Wwe., Königsstr. 3, W. 8.
— W., Bankbmt., Königsstr. 3, W. 8.
Seydler. Sieh auch Seidler.
— Charles, Prof. d. Firma Gebr. Lomani, Orgelst. 1, ☎ 4266.
— Doroth., Fr., Grünstr. 2.
— Rob. Fr.', Bmt., Newastr. 7, W. 8.
Seyer, Erich, Suworowst. 61, ☎ 5121.
Seyferth, Otto, Setzer, Dorotheenstr. 23.
Seymann, A., Hsb., Bullensche Str. 26a.
— Jan, Masch., Bullensche Str. 24b.
Seywang, Ernst, Jng., Mühlenst. 62.
Sgrunde, Wik., Schaffn., Dünaburger Str. 76.
Sgrundo, Ant., Bahnbmt., Kathol. Str. 8
Sguromali, Pet., Kanzleibmt., Jaroslawsche Str. 9.
Shacko, Ernst, Portier, Nikolaist. 23.
Shadeiko, Franz, Dw., Annenst. 2.
Shagarin, Joh., Amts-Schmiedemstr., Karolinenstr. 36, W. 4.
Shalkowsky, Kas., Fleischer, Duntenhofsche Str. 5, W. 3.
Shandarjanz, O. A., Weinhdl., Schloßstr. 24, Börsenkeller, ☎ 1263, wohnt Reimersstr. 1.
Sharendo, Larion, Zollbes., Suworowstr. 83.
Sharikow, Alexei Matw.', Bahnbmt, Mosk. Str. 115, W. 7.
Sharinow, Pet. Al.', Kapt., Wendensche Str. 5, W. 6.
Sharitz, A., Fuhrm., Alexanderstr. 151.
Abuschachmann Aisetulin Sharkow, 2. G., Manufakturw., Romanowstr. 118.
Sharkow, W. J., Hdlr., Wolmarsche Str. 43, W. 7.
Shatounowski, Wera, Wwe., Alexanderstr. 92, W. 14.
Shdachin, Ludm., Frau, Klassendame, Kirchenstr. 18.
Shdanow, Matr., Wwe., Gertrudstr. 2.
— Jw., Bahnbmt., Kurmanowst. 10.
Shdanowski, Sam., Masch., Atgasenscher Weg 2.
Shedak, Tewel, Kistenfabrik, Uferstr. 77, ☎ 1632 und Moskauer Str. 116.

Shelton, John, Spinnmstr., Weißenhofsche Str. 3.
Shidow, Ant., Kol.-Hdlg., Suworowst.85
Shigadlo, Alex. Lwow.', TR, Chef d. Rig. Gefängn., Ambosst. 4.
Shigun, Otto, Maler, Matthäist. 31.
Shihdin, Jak., Hsb., Dorpater Str. 89.
Shilewitsch, Ad. Jw.', KR-Wwe., Ritterstr. 39, W. 10.

Shisn.
Russische Gesellschaft zur
Versicherung
von Kapitalien und Renten
vom Jahre
1835
in St. Petersburg.
General-Agent für
Livland und Kurland.
Kaufmann I. Gilde
H. Lærum
Theaterboulev. 6, Telefon 103.

Shiwa, Paul, Töpfer, Nikolaist. 52.
Shiwult, Wjatsch. Heinr.', Kapt., Marienstr. 110.
Shubetzky, Lucie, Zahnarzt, Dorpater Str. 6, W. 19.
Shuk, Nat. Andr.', Telegr.-Bmtn., Nikolaistr. 64, W. 3.
— Natal. Sach.', Oberstleutn.-Wwe, Nikolaist. 64, W. 3.
Shukow. Sieh auch Schukow.
— Jeg., Zimmerm., Bergstr. 6, W. 1.
— Nik., Maler, Romanowstr. 111, W. 14
— Pauline, Stabskapt.-Wwe., Talst. 11.
— Salm., Frisir-Salon, Moskauer Str. 45.
Shukowski, Alex. Paw.', Buchhltr., Karolinenstr. 7, W. 5.
— Hel., geb. Sillin, Hsbn., Artilleriestr. 23, W. 18.
— Matth., ehem. Kfm., Artilleriest. 23.
— Off., Hdlr., Pernauerst. 23, W. 16
Shundowski, Sigism., Heu- u. Haferhdlg., Laboratoriumst. 11.
Shunin, P., SR, Bmt. für Preßangeleg., Nikolaistr. 52, W. 6.
Shurawlew, Alex. Jak.', Bahnbmt., Marienstr. 44.
— Dm. Jak.', Bahnbmt., Karolinenst.7.
Shurdin, J., Butterhdl., Nikolaistr. 23.
— Pet., Zimmerm., Revaler Str. 51.
Shurkin, Pet., Kellner, Pferdestr. 19.
Shwanski, Ant. Nik.', Zeichner, Bahnbmt., Kurmanowst. 23, W. 27.
Siben, Jan, Maler, Dorpater Str. 56.
— M., Schuhm., Moskauer Str. 69.
v. Siber, Sinaide, KR-Wwe., Brunnenstr. 2, W. 15.
Sibikin, Alexei, Schaffn., Jaroslawsche Str. 3.
Sibin, Jak., Revierauss., Palissadenst.23
Sibirzew, Joh., Schlosser, Lerchenstr. 1.
Sibulewski, Gust., Hausverw., Schrundensche Str. 5a.
v. Sicard, F., Stellenverm.-Bureau, Jakobsst. 5, Eing. kl. Schloßst., ☎ 4280, wohnt: Felliner St. 3W17.

Karl Grünberg, Matthäistr. № 54, im eigenen Hause. Telephon № 2402
Die besten Gummireifen der Welt.

Nur importierte Weine in grösster Auswahl.

Karl Grünberg, Matthäistr. № 54, im eigenen Hause. Telephon № 2402. Die besten Gummireifen der Welt.

F. Sicard,
Annoncen - Expedition,
Engagements - Bureau,
Dienstboten - Vermittelung.
Jakobsstrasse 5,
neben der Börse.
Haus Opolko, Eingang von der kleinen Schlosstrasse.
Telefon 4280.

— Heinr. Ferd.', Bankbmt., Fellinerstr. 3
— Kurt, Hg., Felliner Str. 3, W. 17.
Sichanin, Dm., Lehrer, Mosk. Str. 183.
Sichelmann, Frisirgesch., alte Mitauer Str. 30.
— Jak., Schndr., Lagerstr. 30, W. 6.
— Ott., Wwe., Laubst. 12, W. 9.
— Rob., Schndr., Sprenkstr. 50, W. 35.
Sichermann, Mina, Klempner, Witebsker Str. 8.
Sichmann, C. F., Buchhdl., Antiq. u. Leihbibl., Theaterstr. 9, ☎ 2136, Wohn.: Theaterboul. 4, W. 6.
— Fritz, Schlosser, Alexanderstr. 192.
— Joh., Packer, Bausk. St. 25.
— Leop., Maler, Nikolaist. 39, W. 6.
Sichow, Jw., Schlosser, Helenenstr. 23.
Sick, Joh., Schuhm., Mosk. St. 227.
Sickel, Herb., Assist.-Arzt d. Stadtkrankenh., Ritterst. 7.
Sickmann, Anna, Hsb., Lehmstr. 12.
— F., Expreß, Johannisstr. 16.
Sidder, Jak., Hdlr., Amalienst. 11, W. 4.
Sidelsky, Jda, Gesichts-Masseuse, Dorpater Str. 7, W. 9.
— Jennot, Ernst', Flaschenmstr., Suworowstr. 23, W. 4.
— Heinr. Karl', Lagerverw., Gertrudstr. 68, W. 8.
— Paul., Frau, Gertrudstr. 10, W. 10.
Sider, Grete, Wwe., Hsbn., Wolgundsche Str. 81.
— Alex., Schlosser, Wolgundsche Str. 81.
— Edde, Wäsch., Hospitalstr. 29, W. 6.
— Joh., Schuhm., Matthäistr. 41, W. 4.
— Karl, Schmied, Hospitalstr. 10, W. 10
Siderinski, Susm., Hg., Antonienstr. 14.
Siderow, M., Hsb., Twersche Str. 1.
— Jw., Tischlr., Katholische Str. 34.
— Tatj., Hsb., Witebsker Str. 43, W. 1.
— W. G., Hg., Suworowstr. 97, W. 11.
Siderowitsch, Wik., Schreiber, Bienenstr. 7, W. 14.
— Bolesl., Vorarb., Karolinenstr. 7.
Sidlin, Z., Schndr., Mosk. St. 69, W. 10
Sidorenko, Jan, Artellschtsch., Moskauer Str. 30, W. 10.
Sidorkewitsch, M. A., Wächter, Klosterstr. 5
Sidorkow, A. G., Geschäftsf., Marienst. 4
Sidorow, A. W., Kanzlist, kl. Münstereistr. 5, W. 4.
— Dan, Ankern., Kalugasche Str. 3.
— Jw., Hdlr., Witebsker Str. 23, W. 2.
— Kath., Wwe., Sternst. 14, W. 11.
— Konkordia Alex.', Bahnbmtn., Salwen. St. 4, W. 2.
— Melitta, deutsch-russ. Kindergarten, Schwartzenhöf. St. 12.
— Prok. Jak.', Bahnbmt., Salwen. Str. 4
v. Sidorowitsch, Ferd., Hsb., Birkenstr. 11.
A. J. Sidorowitsch, 2. G., Gasthaus (Hotel de Commerce), Theaterboul. 13, ☎ 240.
Sidorowitsch, A., Inh. der Firma A. J. Sidorowitsch, Theaterboul. 13.
— Paul, Tischlr., Gertrudst. 99.
Sidrab, Mart., Hdlr., Sternst. 11.
Sidrewitz, Joh., Privat., Blumenstr. 3.
— Jan, Hsb., Grotenstr. 16.
Sidrowitsch, Alex., Schlosser, Lagerstr. 55.
— Albin, Bäckermstr., Lagerst. 36.
v. Sidrowna, Sofie, Frau, Fruchtstr. 6.
Siebeneicher, Anna, Frl., Elisabethst. 49.
v. Sieber, Alex., Agronom, Mühlenst. 46.
Sieberg, Jos., Werkmstr., Golding. Str. 11
— Ant., Dw., Herrenst. 33.
— Heinr., Bäcker, Ritterst. 39, W. 6.
— Karl, Kleinhdlr., Matthäistr. 52.
D. Siebert, 2. G., Flachs, Inh.: Karl Dagobert Siebert, Sandstr. 7, ☎ 5411.
Siebert, A., Tischlr., Säulenstr. 110.
— Elsr., Verkäuf., kl. Sandstr. 17.
— Franz, Frisör, Newast. 9, W. 37.
— Franz, Masch., Dünamünd. St. 45.
— Georg, Hausverw., Nikolaistr. 35.
— Herm. Hugo', Hg., kl. Petrikirchenstr. 3, W. 12.
— Jan, Maler, Adlerst. 12.
— Karl, Hdlr., Dünamünd. St. 45.
— Konst., Buchhltr., kl. Sandst. 17.
— O., Buchb., kl. Sandstr. 17, W. 7.
— Ossi., Hdlr., Moskauer Str. 52.
— Rosalie, Hebamme, kl. Schmiedestr. 24
Siechenhaus für unheilbare Kranke, Zeltstr. 1a, ☎ 2652. Sieh Register S. 2.
Siecke, Ferd., Goldschm., Königsstr. 12.
— Alex., Mech., Marienst. 113.
— Amalie, Hausb. r.v., Dorpaterstr. 66.
— Aug., Frau, Altonaer St. 33.
— Heinr., Kunstmaler, Dorpater Str. 66. Atelier Newastr. 10, ☎ 3781.
— Jak., Schaffner, Säulenstr. 86, W. 21.
— Joh., Maler, Marienst. 113.
— Joh., Tischlr., Mathäist. 52.
— Marie, Wwe., Schlocksche St. 23.
— Nik. Karl', Kontorbmt., Dorpaterstr. 66
— Osk., Buchdr., Schlocksche St. 23.
Siede, Joh., Dw., Meisterstr. 18.
Siedel, Carl, Prof. d. Firma J. Fehrmann, Basteiboul. 8, W. 9.
Sieder, Pet. Andr.', Fabrikbmt., Kiefernstr. 9, W. 10.
— Alex., Schreibw.-Hdlg., Petersb. Ch. 9, W. 6.
Siedermann, Fritz, Schlosser, Schreyenbusch 3, 18.
— Sam., Schmied, Schreyenbusch 3, 8.
Siedlitzki, Balth., Hdlr., kl. Altonaer Str. 15.
Siefeldt, Alex., Fuhrm., Sternstr. 19.
Siegel, Otto, Prof. d. Firma Bernheim & Co., Mühlenstr. 115, W. 9.
Siegert, Jak., Hsb., Kuckucksstr. 10.
— Mart., Drahtz., Kuckucksstr. 10, W. 7.
Siegfried, Gottl., Kfm., Kramerst. 3.
— Hugo, Schuhm., Friedensstr. 6, W. 16
— Joh., Masch., Lange Str. 11.
— Kath., Wwe., Rumpenhöf. Str. 19.
Siegmund, Eug., Schuhm., Säulenstr. 51.
— Eug. Karl', Hg., Ritterst. 26, W. 1.
— Georg, Hg., Alexanderstr. 6.
— Heinr. Herm.', Fabrikbmt., Gertrudstr. 91, W. 8.
— Karl, Lehrer, Ritterstr. 26.
— Reinh., Dr. med., Spr. 11—12 und 4—5, Alexanderstr. 1, ☎ 3029.
Siehl. Sieh auch Sihl.
— Aug., Bmt., Ernestinenstr. 2.
— Emil, Schuhm., Mosk. St. 168a.
— Hel. Jak.', Kontorbmtn., Hermannstr. 15.
— Jak., Schmied, Hospitalstr. 12, W.
— Joh., Zuschndr., Schmiedest. 54, W.
— Jw. Jw.', Fabrikbmt., Marienst. 6
— Karl, Tischlr., Pernauer Str. 22.
— Marie, Exped., Laboratoriumst. ☎ 701.
— Math., geb. Juschkewitsch, Wwe., Hermannstr. 15.
Siehle. Sieh auch Sihle.
— Aug., Maurer, Matthäistr. 59, W. 4
— Jur, Montör, Gartenst. 11.
— Konr., Maurer, Marienstr. 138.
Sieling, Ed., Stadtbmt., Pauluccistr. 1
Siem, Alex., Musiker, Suworowstr. 91.
Siemann, Jda, Auff., Marienst. 79, W.
Siemel, Stan., Schlosser, Kurmanowstr.
Siemert, Anna, Oberin, Ritterstr. 7.
Sienkewitsch, Mart., Stellm., Moskauer Str. 109.
— Jgn., Bierhdlr., Romanowst. 115.
Sierach. Sieh auch Sirach.
— Mart., Stadtrevisor, Suworowstr. 3
James Siering & Co., 1. G., Kommiss. u. Holzexport, Inh.: Max Faulbaum, kl. Münstereistr. 5, ☎ 359
W. Siering, 2. G., Tischlereibetr., Inh. Wilh. Siering, Ritterstr. 43, ☎ 162
Siering, Anna, Hsb., Lange Str. 14.
— Ed., Mech., Revaler Str. 35, W. 1
— Friedr. Paul', Werkmstr., Sprenkstr.
— Joh., Lagerverw., Bienenstr. 11.
— Joh., Schlosser, Säulenstr. 86, W. 2
— Julie, verw. Schulz, Hsb., kl. Bullensche Str. 23.
— Wilh., Inh. d. Firma W. Siering, Ritterstr. 43, W. 1.
Sieslack, Anna, Pens., Thronfolgerboul. 25, W. 8.
Siesberg, Sus., Wwe., Nußst. 8.
v. Sievers. Sieh v. Sivers.
Siewart, Anna, Wwe., Charlottenstr. 4
Siewert, A., Holzhdlr., kl. Lagerstr. 1
— A., Rentn., Newastr. 42, W. 2.
— Alfr., Bildh., Charlottenstr. 46.
— Aug., Schmiedemstr., Nordstr. 22.
— Aug., Wwe., Mitauer Ch. 35, W. 1
— Berta, Kurzw.-Hdlg., Wenden. St.
— Bruno, Elisabethstr. 20, W. 31.
— Ernst, Schlossermstr., Goldingerstr.
— Franz., Rechtsanw.-Wwe., Antonienstr. 9a, W. 8.
— Fritz, Feilenh., Matthäist. 45.
— G., Hg., Burschenst. 7.
— J., Gemüsehdlg., Schreyenbusch 1, 1
— Jan, Expreß, Marienstr. 124, W. 1
— Jan, Hdlr., Suworowstr. 142, W.
— Jeannot, Hsb., Kaugernsche Str. 9.
— Joh., Fleischer, Sommerstr. 5.
— Joh., Gärtner, Schwartzenhöf. St.
— Joh., Tischlr., Wendensche Str. 34a.
— Joh., Wwe., Ritterst. 64, W. 17.
— Joh. Mich.', KR, Chef d. 4. Städt. Post- u. Telegr.-Kontors, Marienmühlenstr. 1.
— Julie, Wwe., Schlocksche St. 14.
— K., Bankbmt., Alexanderst. 24.
— Karl Jul.', Bürodiener, Seestr. 21.
— Krist., Schuhm., Gertrudst. 58, W. 1
— Marie, Hdlrn., Mitauer Ch. 54b.
— Minna, Wwe., Helenenst. 8, W. 1
— O., Bäckerei, Neustr. 25.
— O., Bäckermstr., Marienstr. 15.
— Rom. Gust.', Elisabethstr. 20, W. 31.
— Wilh., Schmied, Feldstr. 9, W. 10.

Ch. Jürgensohn, Weingrosshandlung, Wallstr. Nr. 20, Telephon Nr. 106

Siff, M., Schndr., Theaterstr. 11 u. Karlsstr. 33, W. 7.
— Hanna, Hdlrn., Schiffst. 16.
— Isr., Hdlr., Moskauer Str. 56.
— Motel, Holzwr., Ritterst. 102.
Sigalow, Jankel, Lehrer, Gertrudst. 89.
— S., Priv., Matthäist. 44, W. 6.
Sigmuntowitsch, Theod., Lehrerin, Dorpater St. 6, W. 14.
Sigoljew, Alex. L., Revierauff., Dünaburger St. 48, W. 4.
Sihka, Jak., Kol.-Hdlg., Dorpater St.6.
Sihkan, Alex., Zimmerm., Hospitalst. 6.
Sihkste, Joh., Schndrn., Theaterst. 1.
Sihkull, Arth., Zollbevollm., Suworowstr. 73, W. 1.
— Kath., Hsb., Suworowstr. 73.
Sihl. Sieh auch Siehl.
— Dav., Tschlr., Wenden. St. 43.
— J., Fuhrm., Matthäist. 145.
— Jan, Tschlr., Schreyenbusch 2, 27.
— Jndr., Tschlr., alte Mitauer St. 9.
— Karl, Maler, Schreyenbusch 2, 40.
— Karl, Steinh., Dorp. Str. 99.
— Mich., Maurer,, Schreyenb. 1, 27.
— Theod., Schmied, Matthäistr. 52.
Sihle. Sieh auch Siehle.
— Anna, Wwe., Zabelnsche Str. 6.
— Bernh., Rohrleger, kl. Milchstr. 7.
— Ed., Vorarb., Milchstr. 2, W. 14.
— Fritz, Fuhrm., Eckausche Str. 1.
— Heinr. Fritz', Lithogr., Masch.-Mstr., Dorotheenstr. 27.
— J., Mech., Gertrudstr. 42, W. 20.
— Jak., Drechsler, kl. Lagerstr. 5.
— Jak., Maurer, Fruchtstr. 8.
— Jan, Klempner, Schlocksche St. 4.
— Jan, Zimmerm., Rumpenhöf. St. 21.
— Jeannot, Maurer, Aigasen. Weg 18.
— Jndr., Setzer, Dorotheenstr. 27.
— Joh., Hsb., Wolgundsche Str. 79.
— Joh., Schuhm., Altonaer Str. 18.
— Joh., Tschlr., Marienst. 99, W. 1.
— Joh., Zuschndr., Mühlenstr. 8, W. 8.
— Julie, Wwe., Tempelst. 2a.
— Jur, Bierhdl., Färberstr. 10.
— Karl, Sortirer, Schreyenbusch 5, 20.
— Krisch, Maurer, Stresowstr. 1, W. 5.
— Lina, Frau, Nummershöf. St. 15.
— Marx, Hsb., Milchstr. 2, W. 1.
— P., Telegr.-Auff., kl. Palissadenst. 2a
— Trine, Hsb., Polangensche Str. 4.
— Wilh., Schuhm., Revaler St. 85.
Sihlen, Karl Jw.', Hg., Seestr. 4.
Sihlis, Ans, Tschlr., Artilleriestr. 68.
— Joh. Jak.', Fabrikverw., Kurmanowstr. 23.
— Karl, Hg., Newastr. 8, W. 20.
— Karl Joh.', Hg., Romanowstr. 24.
— Minna, Wäsch., Artilleriestr. 61, Q. 6.
— Pet., Schlosser, Pernauer Str. 25.
Sihlit, Jan, Hsb., Michaelstr. 22.
— Ernst, Bahnbmt., Marienstr. 44, W.4
— Jan, Schmied, Unionstr. 18, W. 1.
— Joh., Fabrikbmt., Bullensche Str. 46.
— Karl, Schlosser, Lehmstr. 4.
Sihlneek, Berta, Auff., Bärenstr. 15.
— Christ. Krisch', Fabrikbmt., Bärenstr.15
Sihls, Alex., Hg., Weberst. 21W12.
— Aug., Hg., Alexanderst. 171, W. 8.
— K., Kol.-Hdl., Suworowstr. 8, W. 18.
— Marie, Auff., Basteiboul. 11, W. 21.
Sihlus, Aug., Schuhm., Sprenkstr. 23b.
Sihm, Joh., Hsb., Gärtner, Salvensche Str. 72.
Sihmann, D., Kontorbmt., Brückenstr. 20.
— Jan, Kutscher, Moskauer Str. 139.
— Pet., Steinh., Alexanderstr. 115.

Sihpol, Andr., Koch, Romanowst. 52.
— Ans, Hsb., Alexanderstr. 159, Q. 1.
— Appol., Frau, Artilleriest. 44, W.24.
— Christ., Wwe., Rumpenhöf. St. 6.
— Dav., Schuhm., Bauskesche Str. 53.
— Ella, Kassir., Romanowstr. 47, W. 8.
— Friedr., Hsb., kl. Kandauer Str. 13.
— Heinr., Hsb., Augustenstr. 3, W. 1.
— J., Schlosser, Säulenstr. 65, W. 13.
— J. A., Hsb., Salwensche Str. 95.
— Jak., Bauuntern., Augustenstr. 3.
— Jan, Hausverw., Kandauer Str. 14.
— Jan, Kol.-Hdlg., Laboratoriumst. 21.
— Jan, Kutscher, Matthäistr. 109.
— Jan, Tschlr., Rumpenhof. Str. 21.
— Jan, Tschlr., Sprenkstr. 65, W. 30.
— Jan, Weinhdl., Moskauer Str. 61.
— Joh., Hdlr., Revaler St. 28, W.54.
— Joh., Koch, Gertrudstr. 3, W. 12.
— Joh., Maurer, Sternstr. 3.
— Jur, Schmiede, Marienstr. 140.
— Karl, Schiffslapt., Muckenholm. Str. 37
— Mart., Gießer, Alexanderst. 159.
— Mart., Schuhm., Dondanger St. 2.
— Mikk., Zimmerm., Säulenst. 49.
— Otto, Schaffn., Gerberst. 1.
— P., Ankern., Friedrichsh. Ufer 11.
— Paul., Frau, Schlocksche Str. 70.
— Rob., Schuhm., kl. Lagerst. 32.
— Wille, Schlosser, Alexanderstr. 159.
Sihrak, Mart., Korrektor, Marienstr. 103
Sihter, J. A., Ger.-Bmt., Dorpaterstr.33
Sijat, Pet., Schlosser, Alexanderstr. 170.
Siim, Jan, Schndr., Kaisergartenstr. 6a.
Sika, P., Kol.-Hdl., Talsensche Str. 12.
— Pet., Tschlr., Talsen. St. 12.
Sikarsky, Jul., Glanzplätt., Säulenstr. 18
Sikel, Andr., Hg., Katharinendamm 1a.
Sikierka, Joh., Drahtz., Golding. Str. 11.
Sikka, Ros., Frau, Scharrenstr. 25, W. 9.
Sikkater, Jak., Hsb., Ebelshof. Weg 11.
Siklauski, Joh., Schlosser, Revalerstr. 11.
Sikorski, Kath., Wwe., Mitauer Ch. 38.
Sikow, Alex., Tschlr., Säulenst. 50.
Siksna, Jos., Heizer, Fuhmannsstr. 22.
Siksne, Mikk. Alex.', Bmt., Säulenst.49.
— Ed., Masch., Rumpenhofsche Str. 21.
Sikstul, Kath., Wwe., Gertrudst. 121.
A. Siktar, 2. G., Trakteur, Inh.: Aug. Siktar, Revaler Str. 41.
Siktar, Aug., Holzhdlr., Königsstr. 24.
— Adam, Brieftr., Ritterstr. 50, W. 3.
— Aug., Hg., Revaler St. 28, W. 26.
— W., Holzhdl., Dorpater Str. 23.
Sikter, Tennis, Hdlr., Newastr. 26.
— A., Holzhdlr., Reussische Str. 2.
— Jul., Maurer, Romanowstr. 29.
Silakaln, Aug., Kol.-Hdlg., Matthäistr. 64b, W. 11.
Silamikel, Gottfr., Kontorbmt., Romanowstr. 68, W. 9.
Silan, Pet., Maurer, Theringer St. 13.
Silasky, Pet., Tschlr., 1. Weidendamm 1.
Silausky, Karl, Schuhm., Emmastr. 7.
Silbajahn, Karol., Waschanst., Marienstr. 59.
Silballod, J., Maler, Parkstr. 1a.
Silbard, Krisch, Dw., Ritterstr. 149.
Silber, D., Hg., Gertrudstr. 42, W. 26.
— J., Milchhdlg., Matthäist. 52.
— Joh., Hdlr., Säulenstr. 86, W. 27.
— Joh., Kantorbmt., Gertrudst. 42.
— Joh., Zimmerm., Alexanderstr. 130.
— Schl., Schndr., Romanowstr. 84, W. 3.
Silberblatt, Rocha, Feldscher-Wwe., Gildstubenst. 2, W. 2.
Silberfeil, Joh., Kassir. d. Heringswrake, Bischofsstr. 1, Q. 8.
— Mary, Frl., Direktrice d. Telephonamts, Bischofsstr. 1, ☎ 628.
Jankel Silbermann, 2. G., Getreide, Inh.: Jankel Silbermann, Romanowstr. 96, ☎ 1759.
Silbermann, Benj., Hdlr., Laubst. 12.
— Chaim, Lehrer, Romanowstr. 104.
— Chaim, Schuhm., Marienstr. 121.
— Getzel, Hsb., Revaler Str. 56, W. 1. ☎ 1308.
— Jankel, Inh. d. F., Romanowstr. 96.
— Pinkus, Hdlr., kl. Newast. 14.
— Salm., Heu- u. Haferhdlg., Marienstr. 112, ☎ 4129.
— Sch., Hdlr., Laubstr. 12.
H. Silbert, 2. G., Getränke, Inh.: Hans Silbert, Königsstr. 51.
R. Silbert, 2. G., Möbel, Inh.: Rob. Silbert, Kaufhof 19.
Z. Silbert, 2. G., Schuhw., Inh.: Zallel Silbert, Dünamarkt 150, Sünderstr. 32, ☎ 3604.
Silbert. Sieh auch Silpert.
Silbert, Alfr., Tschlr., Bausk. Str. 30.
— Anna, Albertinen-Schwester, Ritterstr. 7.
— Anna, Wwe., Matthäistr. 125, W. 2.
— Ans, Müller, kl. Möwenstr. 3.
— Arth., Hg., Königsstr. 51, W. 3.
— Aug., Zimmerm., Bartausche St. 19.
— Ed., Schlosser, Bausk. Weg 9.
— Friedr., Schuhm., Dünaburg. St.24.
— H., Maurermstr., Newastr. 27, Q. 19.
— Hans, Inh. der Firma H. Silbert, Königsstr. 51, W. 7.
— Joh., Gürtler, Peterholm. Str. 9.
— Joh., Kol.-Hdlr., Apothekerstr. 36.
— K. Chr., Bahnbmt., Gertrudstr. 41.
— Karl, Former, Gertrudstr. 48.
— Karl, Fuhrm., Bauskescher Weg 9.
— Karl, Hsb., Techn., Waggonstr. 1.
— Karl, Maler, Abguldensche Str. 23.
— Karl, Schlossermstr., Unionstr. 8.
— Karl, Strb.-Schaffner, Kreuzstr. 2.
— Mart., Hdlr., Witebsker Str. 22.
— Pet., Polizeibmt., Nikolaistr. 8, W. 20.
— Theod., Privat., Marenstr. 10.
— Zallel, Inh. d. Firma Z. Silbert, Kunststr. 1, W. 1.
Sildez, Jan, Schmied, Ritterstr. 113.
Silegail, Inte, Brauer, Heinrichstr. 6.
Silekaln, Jan, Zimmerm., Gertrudst.109
Silenberg, Jan, Maurer, Artilleriestr. 40
Silenis, Stan., Vorarb., Bärenstr. 15.
Silewitsch, Andr., Dw., Pokrowstr. 10.
— Anna, Wwe., Schreiberstr. 2.
— Dietr., Seem., alte Mitauer St. 30.

Fabrik-Niederlagen
Schwedischer landw. Maschinen
Silfverhjelm & Ullgren,
1. Weidendamm 11, Tel. 5264.

Silfverhjelm & Ullgren, 2. G., Fabrikniederl. Schwedischer Landwirtsch. Maschinen, Inh.: Wald. Silfverhjelm und Rich. Ullgren, Prok.: Eug. v. Stoffregen, 1. Weidend. 11, ☎ 5264
Silfverhjelm, Wald. Aug.', Agronom, Mitinh. der Firma Silfverhjelm u. Ullgren, Mühlenst. 37W5, ☎ 4415.
Silgail, Karl, Schndrn., Mitauer Ch. 29.
— Pet., Diener, Säulenstr. 62, W. 9.
— Sam., Materialverw., Kalnezeemsche Str. 23.

Karl Grünberg, Die besten Gummireifen der Welt.
Matthäistr. № 54, im eigenen Hause. Telephon № 2402

Eigene Filialen: Mühlenstr., Ecke der Suworowstr., Tel. 325. Hagensberg, Waldstr. 4a, Tel. 3950.
Weberstrasse, Ecke der Altstadt, Tel. 1569. Mitauer Chauss.e 12, Tel. 3055.

Karl Grünberg, Matthäistr. № 54, im eigenen Hause. Telephon № 2402. Die besten Gummireifen der Welt.

Silgalw, Anna, Wwe., Hsb., Schlocksche Str. 36.
— Ad., Dw., Suworowstr. 7, W. 21.
— Jan, Fuhrm., Wilnasche Str. 3.
— Jnd., Hsb., Adolfsstr. 17.
— Joh., Hg., Marienst. 128, W. 1.
— Kath., Fuhrmannsst. 3.
— Karl, Dw., Marstallstr. 32.
— Karl, Schuhm., Felliner Str. 7.
— Lihba, Schndrn., Ritterstr. 75, W. 7.
— Luise, Aufw., Adolfstr. 19, W. 7.
— Paul., Schndrn., Wilnasche Str. 3.
— Pet., Färber, Adolfstr. 13a.
— Pet., Tschlr., Revalerstr. 88, W. 16.
Silgan, J., Tschlr., Gertrudstr. 104.
Siljan Jtzig, Fleischer, Newast. 30.
Siljanin, Anna, Frau, Hagensberger Str. 4.
Siljanit, Jak., Klempner, Wiesenstr. 2.
Siljanow, Serg., Bahnbmt., Kalnezeemsche Str. 80a, W. 5.
Silikowsky, M., Rentn., Matthäistr. 18.
— Alex., Kassirn., Ritterst. 20, W. 8.
— Pelag., Wwe., Ritterst. 20, W. 8.
Silin. Sieh auch Sillin.
— A., Hgn., Karolinenst. 7.
— Dor., Hgn., Karolinenstr. 7.
— E. W., Wraker, Moskauer Str. 115.
— Ed., Gärtner, Suworowst. 60.
— Ferd., Hsb., Schreyenbusch 7, 10.
— Heinr., Schmierer, Hapsaler Str. 16.
— Jan, Hsb., Soldatenst. 1.
— Jan, Maurer, Augustenst. 7.
— Joh., Werkmstr., Kirchenst. 15 W. 9.
— Joh. M.', Kunstmaler, Karolinenst.32
— Karol., Frl., Mühlenstr. 100, W. 43.
— Matth., Hsb., Kohlenstr. 2a.
— Wold., Setzer, Säulenst. 78, W 13.
Silinewitz, Felic., Auss., Alexisstr. 10.
Silionow, Oberst, Annenhöf. St. 1b.
Silitzky, Ant., Bahnbmt., Romanowstr.107
— Alb., Dw., Moskauer Str. 70, W. 7.
— Jul., Masch., Lange Str. 20.
— Jw., Schmied Alexanderst. 174.
— Oss., Frisirsalon, Witebsker Str. 37.
— Pet., Schuhm., Dünaburger St. 28.
Siljugin, Alex., Kassirn., Sünderstr. 23.
Siljuzinski, Fed., Hdlr., Mosk. Str. 42.
Siliwanow, Grig., Tschlr., Teestr. 2.
Silkaln, Aug., Milchhdlr., Sprenkstr. 26.
— Jan, Bmt., Artilleriestr. 71, W. 2.
Silkauski, Heinr., Masch., Marienmühlenstr. 10, W. 8.
Silke, Anna, Wwe., Säulenstr. 113.
— Jak., Steller, Albertstr. 3, W. 16.
— Julie, Wwe., Bausk. Str. 9.
— Karl, Tschlr., Säulenstr. 34, W. 1.
Silko, Ant., Kirchendiener, Pokrowstr. 3.
Silkowsky, Jndr., Korkenschndr., Matthäistr. 92.
Sillain, Joh., Maurer, Glockenst.9, W.8.
Sillau, Jan, Drahtz., Ambothen. Str. 18.
Sille, Jndr., Hdlr., Moskauer Str. 197.
— Heinr., Werkmstr., Dünamünd. St.45
Sillekaln, Georg, Schuhm., Kojenh.Str.11

Joh. Silleneek.
Stahl- und Metall-Produkte.
Baubeschläge.
Technische Bedarfsartikel.
Suworowstr. 3. Telefon 2579.
Postfach 687.
Telegr.-Adresse: Jsilleneek.

J. Silleneek, 2. G., Eisen- u. Stahlwaren, Jnh.: Joh. Silleneek, Suworowst. 3, ☎ 2579.
Silleneek, Andr., Fuhrm., Karolinenstr. 38
— Jak., Hsb., Essenhofsche Str. 6, W. 1.
— Jan, Materialverw., Petersb. Ch. 24
— Joh., Jnh. der Firma J. Silleneek, Suworowst. 40, W. 8.
— M. Frl., Thronfolgerboul.31, W.23.
— Mart., Fuhrm., Albertst. 2, W. 11.

M. P. Silleneeks,
Engl. Eisen-, Stahlwaren- u. Küchengeräte-Geschäft,
Dorpater Str. 7,
Ecke der Mühlenstrasse.
Telefon 1949.

M. P. Silleneeks, 2. G., Eisen- und Stahlwaren, Jnh.: Martin Silleneeks, Dorpater Str. 7, ☎ 1949.
Silleneeks, M. P., Hsb., Jnh. d. Firma M. P. Silleneeks, Geschäftsführ. Dir. der 5. Rig. Ges. gegens. Kredits, Marienstr. 101. W. 14, ☎ 1980.
Silljan, S., Fleischer, Romanowstr. 117.
Sillin. Sieh auch Silin.
— Ad., Holzwr., Ringensche Str. 1.
— Alex., Kol.-Hdl., Revaler Str. 74.
— Alex., Restaurat., Kämmereist. 3.
— Alfr., Maurer, kl. Lagerstr. 58.
— Andr., Expreß, Mühlenstr. 123, W. 16
— Andr., Hausverw., Milchstr. 16, W. 1.
— Anna, Korkenschndr., Matthäistr. 103.
— Anna, Wwe., Matthäist. 67.
— Aug., Zimmerm., Färberstr. 15.
— Christ., Kol.-Hdl., Brückenstr. 22.
— Christ. Christ.', Zollbmt., Maschinenstr. 11, W. 3.
— Dav., Artellschtsch., Jrmlau. Str. 2.
— Dor., Hsbn., Dünaburger Str. 40.
— E., Packmstr., Säulenstr. 64, Q. 1.
— Ernst, Mech., Lange Str. 15a.
— Fr., Maler, Ritterstr. 44, W. 20.
— Friedr., Schlosser, Revaler St. 64.
— Fritz, Bmt., Matthäistr. 95. W. 17.
— Fritz, Drechsler, Bullen. St. 7a.
— Fritz, Hdlr., Mitauer Ch. 39.
— Fritz, Hutm.-Mstr., Alexanderst. 81.
— Fritz, Kol.-Hdlr., Hsb., Kohlenst. 4.
— Fritz, Schndr, Sprenkst. 50, W. 46.
— Georg, Auss., Romanowstr. 75, W. 2.
— Gotth. Joh.', Mech., Pet. Ch. 6.
— Gust., Tschlr., Pernauer Str. 19a.
— H., Hebamme, Rabenstr. 22, W. 1.
— Herm., Hsb., Revaler Str. 12.
— J., Maurer, Georgenst. 6, W. 13.
— Jak., Fuhrm., Ebelshof. Weg 2.
— Jak., Geschäftsf., Dünam. Str. 63.
— Jak., Geschäftsf., Königsst. 9, W. 9.
— Jak., Hsb., Palmstr. 4.
— Jak., Wächter, Eisenbahnstr. 4.
— Jan, Buschw., Schreyenbusch 1, 6.
— Jan, Drechsler, Mühlenstr. 90, W. 5.
— Jan, Fuhrm., Alexanderst. 170.
— Jan, Hsb., Lange Str. 15a, W. 1.
— Jan, Hsb., Pleskauer Str. 10.
— Jan, Hsb., Rabenstr. 22, W. 1.
— Jan, Hsb., Unionstr. 35.
— Jan, Hsb., Wolgundsche Str. 76.
— Jan, Holzwr., Weißenhof. Str. 10.
— Jan, Maler, Ritterstr. 93, W. 5.
— Jan, Masch., Fischerstr. 14.
— Jan, Masch., Moskauer Str. 148, W. 2.
— Jan, Maurer, Pernauer Str. 25.
— Jan, Schlosser, Wolmar. Str. 30.
— Jan, Vorarb., Duntenhöf. St. 34.
— Jndr., Tschlr., Industriestr. 4, W. 3.
— Joh., Böttcher, Dünamünd. Str. 4
— Joh., Exped., Mühlenstr. 121, W.
— Joh., Fuhrm., Pernauer Str. 27.
— Joh., Kutscher Marienst. 9, W. 8.
— Joh., Musiker, Alexanderstr. 144.
— Joh., Restaurat., Theaterboul. 12.
— Joh., Telegr.-Bmt., Kathol. Str.
— Joh., Tschlr., Schreyenbusch 5, 19.
— Joh. Pet.', Platzmstr., 2. Weidend. 3
— Jw., Schlosser, Katholische St. 44.
— Jw., Schlosser, kl. Lubahnsche Str. 1
— Jw. Jw.', Hdlr., Karolinenstr. 7.
— K., Hg., Gertrudstr. 74, W. 29.
— Karl, Maurer, Wiesenst. 4.
— Karl, Amtsbote, Abaushof. Str. 1.
— Karl, Bodenmstr., 2. Weidend., Güterbahnhof 2.
— Karl, Frisör, Ebelshöf. St. 9b.
— Karl, Hg., Romanowst. 123, W. 39.
— Karl, Kutscher, Marienst. 63, W.
— Karl, Kutscher, Suworowstr. 97.
— Karl, Mech., Artilleriest. 73.
— Karl, Schlosser, Petersb. Ch. 6.
— Karl, Seifens., Abaushofsche Str. 1.
— Karl, Tschlr., Oststr. 4.
— Karl, Badermstr., Vorst. d. Rettungsanst., Peterholm. St. 15.
— Karl, Weber, Bauskesche Str. 80.
— Karol., Brothdlrn., Laboratoriumstr. 3
— Kath., Wwe., Wolmarsche Str. 8.
— Kr., Hsb., Bauskescher Weg 8.
— Krischj., Hsb., Jutestr. 7.
— Lisa, Wwe., Suworowstr. 106, W. 1
— Lotte, Wwe., Karolinenstr. 12, W. 2
— Lucie, Wwe., Moritzstr. 3.
— Ludw., Töpfer, Romanowst.28, W.1
— M., Hsb., Schiffskapt., Schlock. Str. 4
— Marie, Wwe., Adlerstr. 20, W. 6.
— Marie, Wwe., Windst. 23.
— Mart., Hdlr., Wilnasche St. 17.
— Mart., Masch., Kohlenst. 34.
— Mart., Masch., Wilnasche St. 17.
— Mart., Sägemstr., Weißenhof. Str. 10
— N., Musiker, Kurmanowstr. 14, W. 7
— Nat., Schndrn., Säulenstr. 54, W. 9.
— P., Schndr., Mühlenstr. 109, W. 6
— P., HR-Wwe., Gertrudstr. 24, W. 2
— Paul, Kellner, Artilleriest. 53, W.1
— Paul, Maurer, Petersb. Ch. 125.
— Pet., Exped., Brückenstr. 22.
— Pet., Tschlr., Dorpater St. 4, W. 9
— Pet., Wächter, 1. Weidendamm 17.
— Rud., Bierbude, Essenhofsche Str. 14
— Tennis, Mech., Mühlenst. 20, W. 9
— Thom., Posament., Industriestr. 11.
— W., Kol.-Hdl., Mitauer Ch. 39.
— Wilh., Schndrn., Bauskescher Weg
— Wilh., Tschlr., Schreyenbusch 1, 29.
Silling, E., Sattlermstr. u. Wagenbauer Alexanderstr. 15, ☎ 1170.
— Hans, Hsb., Schiffskapt., Burschenstr.
— Jak., Hsb., Bildh., Vogelst. 23.
— Jak., Schiffskapt., Schlock. Str. 31.
— Joh., Archit.-Geh., Alexanderst. 34.
— Karl, Hg., Burschenstr. 5.
— Karl, Hsb., Hdlr., Petersb. Ch. 103
— Kath., Wwe., Hsbn., Böttcherstr. 5
— Mart. Joh.', Bankbote, Mitauer Ch. 42.
— Theod. Joh.', Holzwr., Oskarstr. 1.
— Rob., Hg., Basteiboul. 11, W. 21.
Sillis, Andr., Schuhm., Bausk. Str. 26.
Sillmann, Ant., Hg., Windst. 18, W. 4.
— Aug., Maurer, Revaler St. 72.

Wein- u. Austern-Stuben
Basteiboulevard Nr. 2, Telephon Nr. 80.
Otto Schwarz.
Wein-, Delikatessen- u. Cigarren-Lager
Basteiboulevard, Ecke der Kalkstrasse.

— Joh., Feldscher, Fuhrmannsst. 32.
— Marie, Masseuse, Windstr. 18, W. 6.
Sillneek, Andr., Fuhrm., Hasenstr. 1.
Sillotz, Karl, Schlosser, Nordstr. 11.
Sills, E., Hg., Mühlenstr. 3, W. 8.
— Joh., Schlosser, Suworowstr. 93.
Silm, Alex., Hg., Dorpater Str. 20, W. 38.
Silmitz, Karl, Schlosser, Gertrudstr. 109.
Silow, Adam, Bahnbmt., Romanowstr. 123.
Silowitsch, Pet., Vikar, Schloßplatz 5.
— Pet., Brenner, Pernauer Str. 22.
Silpap, Anna, Wwe., Gertrudstr. 51, Q. 2.
Silpausch, Joh., Brauer, Artilleriest. 63.
Silpaut, Ed., Schuhm., Suworowstr. 47.
L. Silpert & Söhne, 1. G., Brenn- und Bauholz, Inh.: Morduch Silpert, Wulf Silpert, Noah Silpert, Gertrudst. 58, ☎ 945.
M. Silpert, 2. G., Strickwaren, Inh.: Mowscha Silpert, Schwarzhäupterstr. 4, ☎ 1672.
Silpert. Sieh auch Silbert.
Silpert, Abr., Schndr., Romanowstr. 86.
— Jank., Kommissionär, Mosk. Str. 26.
— M. u. W., Mitinh. d. Firma L. Silpert & Söhne, Gertrudstr. 58, W. 2.
— Mowscha, Inh. d. Firma M. Silpert, Stallstr. 1, W. 6.
Sils, Jan, Kutscher, Matthäistr. 57.
— Marie, Auff., Basteiboul. 11, W. 21.
Silsky, Arnold Konst.', Bankbmt., Kalnezeemsche Str. 26.
— Edg., Hg., Kaufstr. 7, W. 3.
Silstrowitsch, Alex., Oberst a. D., Matthäistr. 52, W. 19.
Siltum, Aug., Vorarb., Hapsaler Str. 7.
Siltz, Wilh., Hg., Palaisstr. 9, 11.
Silujanow, Serg. Timof.' Bahnbmt., Kalnezeemsche Str. 80, W. 5.
Silwander, Friedr. Fed.', HR, Reichskontr.-Bmt. Gertrudst. 62, W. 37.
Silwansky, Ljubowa, Wwe., Pension, Newastr. 11, W. 11.
Silwer, Joh., Pumpenm., Artilleriestr. 73.
Silwers, Pet., Bierhdl., Dampfstr. 62.
— Karl, Tschlr., Ritterst. 82.
Silwert, Anna, Wwe., Ritterst. 123.
Silweschow. Jak., Zimmerm., Jaroslaw. Str. 27.
Silwinsky, Marie, Wwe., Kohlenstr. 20.
— Wilh., Wwe., Ballastdamm 28.
Silz, Alex., Böttcher, Petersb. Ch. 119.
— Wold., Hdlr., Färberstr. 26, W. 7.
Simaikin, Paul, Artellschtsch. Sprenkstr. 34b.
Simalewitz, Wladisl., Bierhdlg., Kalnezeem. St. 95.
Simanenkow, Jegor Spir.', Kassir., Alexanderstr. 147a.
Simann, J., Expreß, Romanowstr. 59.
— Alfr., Diener, Schwimmst. 25, W. 10.
— Jak., Schlosser, Pokrowstr. 20, W. 2.
— Jan, Tschlr., Revaler St. 87, W. 6.
Simanowitsch, Amalie, Wwe., Matthäistr. 82, W. 34.
— A., Kol.-Hdlg., Matthäist. 43.
— A., Telegr.-Bmt., Theaterboul. 3.
— Albin, Pol.-Bmt., Dorotheenst. 2.
— Dav., Schmied, Katharinendamm 17.
— J., Zimm., Säulenstr. 20, W. 34.
— M., Schuhw.-Hdl., Romanowstr. 139.
— Mord., Mützenm., Mosk. Str. 69.
Simanson. Sieh auch Simonson.
— M., Dw., Schulenstr. 28.
Simaschnikow, Alex., Schlosser, Suworowstr. 111, W. 1.

Simbach, Anna. Schndrn., Dorp. St. 37.
Simbruk, Jak., Dw., Helenenstr. 7.
Simel, Iw., Dw., Suworowstr. 52.
Simebis, Jos., Tapez., Schreiberst. 1.
Simelowitsch, Abr., Hausverw., Palissadenstr. 24, W. 1.
Simenelis, Alex., Schndr., Kalnezeem. Str. 133.
Simenkin, Wisorj., Schuhm., kl. Lagerstr. 50a.
Simenkowitsch, Alex., Bmt., Revalerstr. 61
Simenow, Austra, 4 klass. Töchterschule, Newastr. 6.
— Alex. Georg', Stabskapt., Schuhmacherstr. 4.
— Pet., Schuhm., Mitauer Ch. 66.
Simenowitsch, Mowscha, Schuhm., Moskauer St. 75.
Simin, Alexei, Untern., Gertrudst. 133.
Simka, Jak., Schuhm., Revaler Str. 12.
Simkewitsch, Alex., Dw., Wolmar. Str. 13
Simkin, Ferd., Ankern., Mosk. Str. 103.
— Sal., Hdlr., Moskauer Str. 59.
— Trof., Ankern., Moskauer Str. 103.
Simm Alex., Hsb., Stellm.-Mstr., Jaroslaw. St. 67.
Simolin, Antonie, Baronin, geb. Berens, Antonienstr. 9, W. 8.
— E. Baron, Thronfolgerboul. 33.
v. Simolin, G., Frl., Alexanderstr. 31.
Simon, Ad., Optiker, Fuhrmannsstr. 23.
— Alex., Agent, Sandst. 26, W. 6.
— Anna, Fuhrhltrn., Sprenkst. 61.
— Anna, Wwe., Pauluccist. 9, W. 15.
— Anna, Wwe., Petersb. Ch. 11, W. 7.
— Arch., Glaser, Mosk. St. 253.
— D., Sattler, Matthäistr. 105, W. 13.
— D., Schndr., Suworowstr. 80, W. 17.
— Dav., Steller, Albertst. 5W13.
— Ernst, Oberschaffner, Kathol. Str. 1.
— G., Schlosser, Gertrudstr. 93, W. 26.
— Jak., Ing., Kirchenst. 4a, W. 9.
— Jak. Seifens., Säulenst. 104, W. 13.
— Joh., Schmied, Mühlenst. 121.
— Joh. Jak.', Schndrmstr., Inh. des Schneidergesch. F. Niehof, Andreasstr. 3, W. 11.
— Karl, Expreß, Wendensche Str. 19.
— Krischj., Schmied, Wendensche St. 32.
— L., Schndr., Newastr. 10, W. 8.
— Mart., Schlosser, Pernauer St. 23a.
— Mich., Konditor, Bürgerst. 6.
— Pet., Feilenh., Alexanderstr. 134.
— Pet., Schlosser, Matthäist. 18.
— Pet., Schlosser, Säulenst. 104, W. 11.
— Wilh., Wwe., Pauluccistr. 9, Q. 2.
— Wold., Hg., Alexisstr. 9.
Simonaitis, Anna, Frau, kl. Altonaer Str. 17.
Simonenko, Andr. Böttcher, Altst. 5.
Simonenkow, J., Wwe., Schulenstr. 24.
Simonett, Ant. Krist.', Kontrolbmt. d. Ges. Prowodnik, Schwartzenhöffsche Str. 14.
Simonow, Alex., Dw., Suworowstr. 98.
— Alma, Fr., kl. Trinitatisstr. 7.
— Pet., Auff., Jaroslaw. Str. 63, W. 3.
Simonowitsch, Ant., Dw., 1. Weidend. 2.
— J., Träger, Theaterboul. 10, W. 10.
— Nik., Schuhm., Mosk. St. 167.
— Nik. Andr.', Hg., Mühlenst. 70, W. 17.
— Oss., Schutzm., Aahofsche Str. 1.
Simonowitz, S., Ing., Alexanderboul. 4.
Simonson. Sieh auch Simanson.
— Dav. Pet.', Oberstleutn., Dorpater Str. 55a, W. 11.
— Ed., Schuhm., Pernauer Str. 12a.
— Falk, Agent, Moskauer Str. 29.

— Joh., Auff., Hospitalstr. 4.
— Konrad, Dr. phil., Alexanderst. 28.
— Krist., Wwe., Färberstr. 6a.
Max Simsohn, 2. G., Manufakt.-Waaren, Inh.: Meier Lewinow Simsohn, Herrenstr. 23, ☎ 3863.
Simsohn, Ad., Hutm., Schmiedestr. 33.
— Berta, Wwe., Hsbn., Alexanderstr. 123
— J., Kol.-Hdl., Sprenkstr. 13.
— Joh., Zimmerm., Pernauer Str. 21.
— Karl, Hausverw., Lagerstr. 24.
— Max, Inh. dieser Firma, Sünderstr. 26.
— Otto, Portier, Alexanderboul. 1.
— Peisak, Kfm., Alexanderstr. 123 ☎ 1088.
— Regina, Hsb., Lagerstr. 24, Q. 2.
Simson, Aug., Tschlr., Marienstr. 133.
— A, Steinh., Säulenst. 83.
— E., Schuhm., Albertstr. 3, W. 17.
— Ede, Wwe., Gertrudst. 46, W. 21.
— Elisab., Hdlrn., Revaler Str. 33.
— Ernst, Maurer, Suworowstr. 87.
— Ernst, Sortirer, Wenden. St. 23.
— Jak., Privat., Revaler St. 22.
— Jan, Maurer, Rumpenhof. Str. 21.
— Joh., Hsb., Revaler Str. 22.
— Joh., Maler, Duntenhof. Str. 32a.
— Joh., Schlosser, Kuckucksstr. 28.
— Karl, Privat., Kuckucksstr. 28.
— Mich., Stauer, Windstr. 7.
— Otto, Hsb., Drosselstr. 4.
— Theod., Hg., Dünamünd. Str. 44.
Sch. Sinaberg, 2. G., Gold- u. Silberwaren, Inh.: Schliom Dav. Sinaberg, Karlsst. 27, ☎ 3128.
Sinaberg, E., Schndrn., Domplatz 7.
— S., Schndr., Weberst. 6 W. 3.
Sinaisky, Mich. L.', Protohierei, Religionslehrer, Romanowstr. 10, W. 1.
— Paw. L.', Priester, Religionslehrer, Pauluccistr. 3, W. 10.
Sinat, Ernst, Gärtner, Weißenh. Str. 10.
— P. J., Kanzleibmt., Artilleriestr. 10.
— Arth. Karl', Hg., Schlocksche St. 70.
Sinatne un Religija, Redaktion: Duntenhöf. St. 3.
Sindik, H., Friseurgesch., Petersb. Ch. 21
Sineker, Dor., Wwe., Gartenst. 30.
Sinelt, Fritz, Schndr., Sprenkst. 23a.
Sinerewitsch, N., Schlosser, Kurmanowstr. 20a.
Sinewitz, Charl., Frl., Charlottenst. 64.
— Joh., Schlosser, Pernauer St. 26.
— Karl Christ.', Ing.-Techn., Bevollm. d. Firma Schuckert u. Ko., A.-G., Schulenst. 36a, W. 5.
Sinewsky, Andr., Schlosser, Pet. Ch. 96.
— Mich., Zollbes., Matthäist. 73.
Singel, J., Schuhm., kl. Münzstr. 21.
— M., Hdlr., Thronfolgerboul. 17, W. 16
Singelmann, Soph., Ballet., Säulenstr. 14, W. 7.

Kompanija Singer,
Singer Nähmaschinen
für Hausgebrauch
und alle industriellen Zwecke.
Kontor:
Packhausstr. 5, Tel. 3163.
Magazine:
Alexanderboul. 1, Tel. 1536.
Waldstrasse Nr. 4a.
Moskauer Strasse Nr. 104.
Alexanderstrasse Nr. 94.

Karl Grünberg, Die besten Gummireifen der Welt.
Matthäistr. № 54, im eigenen Hause. Telephon № 2402

Nur importierte Weine in grösster Auswahl.

Karl Grünberg, Matthäistr. № 54, im eigenen Hause. Telephon № 2402. Die besten Gummireifen der Welt.

Kompanija Singer, 2. G., Nähmaschinen, A.-Ges. in St. Petersburg, Bevollm.: Theod. Reinwald, Magazin: Alexanderboul. 1, ☎ 1536, Waldstr. 4a, Alexanderstr. 94, Moskauer Str. 104, Kontor: Packhausstr. 5, ☎ 3163.
Singer, Abr. Schndr., Klosterst. 7, W.3.
— B., Hdlr., Romanowstr. 161, W. 6.
— Elisab., Wwe., Artilleriestr. 23, W. 4.
— Jul., Hg., Suworowst. 31a, W. 1.
— Math., Wwe., Suworowst. 31a, W.1.
— Osw., Buchhltr., Suworowst. 31a.
— Raf., Bmt., Asylstr. 32, W. 1.
— Rebeka, Pens., Pferdestr. 23.
Singert, Georg, Kol.-Hdlg., Suworowstr. 81 W. 9.
Sinjakow, Nik., Zimm., Gertrudstr. 108.
— Nik., Gartenst. 21.
Sinjawski, Adr. W.', ehem. Ger.Pristaw, Dorpater St. 65W4.
Sinilgin, Mich., Schaffn., Slawenstr. 3.
Sinitow, Andr., Mützenm., Romanowstr. 107.
Sinitzki, F. S., KR, Oberlehrer, Säulenstr. 9, W. 17.
— Ant., Hdlr., Jaroslawsche Str. 49.
— N., Telegr.-Bmt., Popowstr. 3a, W. 88
— Vicent., Hdlr., Pügerstr. 8.
Sinizyn, E., Kol.-Hdl., Petersb. Ch. 6.
— Alex. Lawr.', Lagerverw., Peterholm. Str. 5.
— Andr., Gemüsehdlg., Slawenst. 5a.
— Jw. Pet.', Zollbmt., Katholische Str. 4
— Mich. Pet.', Artellschtschik, Pet. Ch. 6.
— P. A., Hsb., Moskauer Str. 13.
— Prask. Nikit.', Spielw.-Hdlg., Altstadt 2.
— Prost., Kol.-Hdl., Gogolstr. 8, W. 10.
— Serg. Georg', Student, Kirchenst.36.
Sinka, Mart., Tschlr., Wolmar. St. 32.
Sinkewitsch, Alb., Kistenb., Unionstr. 5.
— Fed. Pet.', Bahnbmt., Peterholm. Str. 13.
— Feod., Böttcher, Rjasansche Str. 8.
— Jos. Maurer, Bauskesche St. 49.
— Jtzka, Schuhm., Färberstr. 11.
— Karl, Mech., Suworowstr. 131, W. 24
— Oss., Schlosser, Hospitalst. 9, W. 4.
— Paul, Schlosser, Bausk. St. 4a.
— Pet., Maler, Färberst. 11.
Sinkewitz, Alex., Dw., Revaler Str. 14.
— Anast., Kontorbmtn., Gertrudst. 17.
— Franz, Plissieranst., Suworowstr. 61.
— Matw., Dreher, Suworowstr. 109.
— Nik., Bmt., Milchst. 9, W. 8.
— Oss., Schuhm., Suworowstr. 83, W. 2
Sinkow, Andr., Schaffn., Dünaburger Str. 70.
Sinnhold, Osk., Hdlr., Schlocksche Str. 13
Sinow, Karl, Vorarb., Schreyenb. 2, 15.
Sinowjen, Jlja, Zimm., Bergstr. 7.
Sinowjew, Joh. Mar.', Auff. Erlenst.4.
Sintenis, Paul Gust.', Bürobmt., Mühlenstr. 21, W. 4.
— Elise, Frl., Nikolaist. 59, W. 7.
Sjöberg, John Gust.', Mech., Säulenstr. 37, W. 3.
Sjöström, Gust., Zugf., Romanowst. 74.
Siomek, Franz., Wwe., Säulenstr. 29.
— S. M., Domänenverw.-Bmt., Säulenstr. 29W7.
Sipan, Pet., Amts-Schuhm.-Mstr., Lubahn. Str. 39.
Sipilin, Fr., Exped. Smolensk. St. 12.
Sipkewitz, Matt., Dw., Kaugern. Str. 5.
Sipol. Sieh Sihpol.
Sirach. Sieh auch Sierach.
— Elis., Kfm.-Wwe., Wallstr. 27, W. 10
— Jak., Hdlr., Petersb. Ch. 44, W. 8.
Sirak, Pet., Zimm., Artilleriestr. 71.
Sirdsin, Jak., Vorarb., Hapsalerstr. 6.
— Anna, Frau, Scharrenstr. 9, W. 6.
— Kristine, Milchhdlg., Lärmst. 5.
— M., Hdirn., Grabenstr. 11, W. 5.
— Marz, Dw., Sternstr. 6.
— Otto, Maler, Sprenkst. 50, W. 54.
— Pet., Hsb., Pleskauer Str. 4.
— Wilh., Buchdr., Säulenstr. 55, W. 5.
Sire, A., Wwe., Conv. z. hl. Geist 11.
Sirewitsch, Oss., Maler, 2. Weidend. 21.
Sirgent, Elis., Hebamme, Marienst. 57.
— Jw., Frisirgesch., Marienst.57, W.23.
Sirischew, Paul, Pastbmt., Adlerstr. 10.

Aktiengesellschaft für Hartguss-Industrie „Sirius", Riga' 2. G., Dir. C. Lovis, B. v. Wodzinski, E. von Blanckenhagen-Klingenberg, W. Mosebach, F. Kirsten, Disponirend. Dir.: C. Lovis, Bikkernsche Str. 40, ☎ 1269.

Sirk, Marie, Hsb., Wiesenstr. 2.
Sirkin, Wlad., Schuhm., Jarosl. Str. 30.
— Abr., Fleischer, Tulasche St. 2, W.8.
Sirmais, Ant., Schndr., Schreyenb. 1, 30
— Karl, Tschlr., Ebelshöf. Str. 11.
— Karl, Wächter, Nikolaist. 75.
— Krisch, Vorarb., Gymnastikst. 15.
— Otto, Kol.-Hdlr., Romanowst. 36.
— Pet., Hg., Mosk. Str. 203.
— Pet., Postbote, Grabenstr. 5, W. 22.
Sirmanis, Pet., Hg., Moskauer Str. 201
Sirmatz, Jul., Schlosser, Säulenstr. 77.
Sirme, Karl, Maurer, Baumstr. 1.
— Jan, Schuhm., Bausk. St. 38.
Sirmel, Joh., Werkmstr., Hasenholmsches Ufer 19a.
Sirmis, Pet., Schmied, Jakobstädt.Str.25
Sirmit, Andr., Tschlr., Matthäistr. 57.
Sirnakl, Karl, Hg., Grenzst. 1.
Sirne, Chr., Schmied, Wolmar. St. 27.
— Ch. E., Fabrikbmt., Sprenkstr. 59.
— Jak., Schuhm., Marienst. 99, W. 3.
— Paul, Exped., Werrosche Str. 2, Q. 3.
Sirneek, Joh., Hsb., Katharinendamm 17.
— Joh., Zimmerm., Katharinend. 17.
Sirnin, Fritz, Vorarb., Schreyenb. 1, 44.

Peter Sirnis, 2. G., Getränke, Pernauer Str. 25.

Sirnis, Boris, Schuldien., Theaterb. 11.
— Ans, Dw., Jägerstr. 2, W. 24.
— Charl., Wwe., Säulenst. 78, W. 24.
— Emilie, Wwe., Gertrudstr. 91, W. 36
— Fritz, Priv., Marienmühlenst. 18.
— Gust., Maurer, Pernauer Str. 13.
— J., Dreher, Säulenst. 83, W. 4.
— Jan, Kutscher, Wolmar. St. 41.
— Karl, Schuhm., Marienstr. 99, W. 17.
— Krischj., Expreß, Pernauer Str. 37.
— Pet., Inh. der Firma Peter Sirnis, Pernauer St. 26W5.
Sirnit, Ansche, Schuhm., Feldstr. 9.
— J., Tschlr., Matthäist. 57.
— Jan, Schmied, Sprenkstr. 62, W. 42.
— Joh., Hdlr., Alexanderst. 109.
— Karl, Briefstr., Meisterstr. 6, W. 13.
— Karl, Zimmerm., Petersb. Ch. 131.
— Lisa, Wwe., Sternstr. 8, W. 16.
Sirnowitsch, Jan, Tschlr., Helenenst.27.
Sirogin, Oss., Teehaus, Mühlenstr. 82.

Boris Wassiljew Sirotin, 2. G., Töpferei Inh.: Boris Wassiljew Sirotin, Ehstenstr. 2, ☎ 1819.

Sirotin, Boris Wass.', Inh. der Firma Boris Wassiljew Sirotin, Ehstenstr. 2.
Sirotinski, A., Kol.-Hdlg., Mosk. St.50.
— Aron, Holzwr., Mosk. St. 50.
Sirotkin, D., Schuhm., Artilleriestr. 5
— Jsaak, Tapez., Mühlenstr. 153.
Sirotzki, Osk. Matt.', Feldscher, Petersburger Ch. 114.
— J. W., Postbmt., Theaterboul. 15.
Sirsnin, D., Dw., Thronfolgerboul. 1.
— Dor., Kurzw.-Hdlg., Waffenst. 14.
— Jak., Dw., Säulenst. 11.
— Jan, Hsb., Schreyenbusch 2, 8.
— Otto, Vorarb., Friedensstr. 37.
Sirson, Jan, Hdlr., Dorpater Str. 39.
— Arv., Hdlr., Dorpater Str. 39.
Sirup, J., Fuhrm., Matthäist. 61.
Sirwit, K., Wächter, Lärmstr. 19, W.
Sisas, Matw., Schndr., Sadownikowstr. 18.
Sischawski, Oss., Schmied, Gerberst. 7
Sisens, Fritz, Zimmerm., Matthäist. 6
Sisjakoff, A., Artellschtsch., Birkenstr.
Siskin, Mend., Hdlr., Sadownikowst.2
Sisle, Roch., Damenschndr., Revalerstr.5
— Aron, Hdlr., Kurmanowst. 11, W.2
Sisojew, Kath., Wwe., Palissadenstr. 3
Sisow, Grig., Auff., Mosk. St. 259.
— Wass., Bäcker, Kandauerst. 21.
Siß, Jgn., Müller, Suworowstr. 109.
— Oss., Kanzleidiener, Alexanderstr. 5
Sissain, Osk., Frisirsalon., Alexanderstr. 134.
Sissas, Jan, Hsb., Essern. St. 4.
Sissen, Georg, Maler, Säulenst. 53.
— Wold., Maler, Ritterst. 102, W.
Sissor, Jan, Zimmerm., Helenenstr. 1
Sitam, Joh., Kurzw.-Hdlg., 1. Weidendamm 11, W. 6.
Siter, Marie, Wwe., Segelst. 9.
Sitkewitsch, Joh., Hsb., Mosk. St. 10
Sitkewitz, Marie, Kfm.-Wwe., Alexanderstr. 74, W. 3.
Sitnikow, Alex. Alexei', Bahnbmt., Elisabethstr. 101, W. 34.
Sitow, Alexandra, Auff. im Arbeitsheim f. Minderjährige, Rote Str. 4.
Sittenfeld, Julian, Priv.-Rechtsanw., Spr. 9—10 u. 4—6, Präses der Russ. Spar- u. Leihkasse, gegr. 1871, Kalkstr. ☎ 1253.
Sitz, R. Werkmstr., Bausk. Str. 21b.
Sitzmann, Karl, Friseur, Sprenkstr. 6
Sjudin, Anna, Wwe., Marienstr. 57.
v. Sivers, Cecile, Frl., Jakobsstr. 30.
— Greg., Rittersch.-Rentmst.-Geh., Klosterst. 21, W. 7.
— Patkul, Forsttaxator, Felliner Str. 3
— Walter, Boniteur, Felliner Str. 7.
Sivert, Joh., Bevollm. d. Firma H. Fient, Zollst. 4, W. 16.
Sewetz, Grig., Briefstr., Kathol. St. 3
— Wächter, Pernauer Str. 7.
Siwochin, Alex., Kfm., Lärmst. 19W5.
Siwtin, Andr., Kutscher, Lemsalsche Str.
— Jan, Holzwr., Peterholm. St. 7.
— Kristine, Wäsch., Helenenstr. 14.
— Pet., Holzwr., Katharinendamm 17.
Siwy, Pawel Rom.', Kontorbmt., Katholische Str. 31.
— Rom., Mstr., Katholische Str. 31.
Siwzow, Ant., Tischlermstr., Friedrichholmsches Ufer 3.
Skabbarg, Joh., Bankbote, Marienst.4
Skabert, Hel., Schndrn., Gartenst. 25.
Skabulin, Georg Joh.', Auff., Nordst.
Skadde, Ant., Pappd., Bausk. Weg

Heinrich Skadding, 2. G., Schuhwaar. Inh.: Heinr. Skadding, Weberstr. 1.

Skadding, Andr., Zimm., Bausk. Str. 5
— Georg Jul.', Platzmstr., Patrimonialgeb., Wilke-Muische.

Ch. Jürgensohn, Weingrosshandlung, Wallstr. Nr. 20, Telephon Nr. 106

— Heinr., Inh. d. Firma Heinr. Skadding, Weberstr. 1, W. 8.
— J., Schaffner, Palissadenstr. 23.
— Jak., Heizer, Gerberst. 11.
— Joh., Auss., Kalugasche Str. 16.
— Joh., Bäcker, Gertrudstr. 64, W. 1.
— Joh., Hsb., Kartoffelstr. 4a.
— Jur, Hsb., Schlocksche Str. 77.
— Karl, Feuerwehrm., Matthäist. 31.
— Karl, Maurer, Dünaburger Str. 76.
— Mart., Dw., Windstr. 1, W. 5.
— Mart., Hsb., Salwensche Str. 82.
Skadschukas, Off., Dw., Taubenstr. 31.
Skagar, Ed., Hg., Petersb. Ch. 87.
Skaidrais, Ant., Wirtin, Ritterst. 58.
Skaidris, Joh., Hg., Eliasstr. 19, W. 22.
Skalbe, Alfr., Maurer, Ritterst. 68.
— Grete, Wwe., Nikolaistr. 5, W. 6.
Jasep Skalberg, 2. G., Restaur. im Thorensberger Stadtpark.
Skalberg, Jos., Lehrer, Kischinew. Str. 4.
— Ant., Kassir., Mühlenst. 31, W. 14.
— Jasep, Oekonom i. Thorensb. Stadtpark, Altonaer Str. 2.
Skaletzki, Stan., Kontorbmtn., Mühlenstr. 3, W. 33.
Skalin, Karl, Schlosser, Ritterstr. 58.
Skalnin, Indr., Fuhrm., Suworowstr. 39, W. 13.
Skalsky, Alex., Theaterdiener, Mühlenstr. 125, W. 11.
— Karp, Lederhdl., Alexanderstr. 106. Wohn.: Lärmstr. 19.
— M., Schndrn., kl. Königsst. 10, W. 4
Skamberg, Jan, Hdlr., Revaler Str. 48.
— Rud., Bmt., Revaler Str. 46, W. 10
Skamer, Jak., Bahnbmt., Säulenstr. 92.
Skantschik, Iw., Feuerwehr-Kapt., Turgenjewstr. 2, W. 5.
Skapen, Andr., Schndr., Kaisergartenstr. 2.
Skappan, A., Dw., Todlebenb. 10, Q. 16.
— Grete, Wwe., Kalnezeemsche Str. 99a.
Skarain, Hugo, Dorpater Str. 101.
— Karol., Wwe., Dorpater Str. 101.
Skarin, Aug., Schndrmstr., Klosterst. 19
— Hans, vorm. Malinowski, Fotogr. Atelier, Alexanderst. 5.
Skaromow, A., Schlosser, Turmstr. 23.
Skarpe, Joh., Schlosser, Wenden. Str. 29.
Skarrin, Lawise, Hdlrn., Artilleriestr. 6.
Skarsten, Anna, Wwe., Dünam. Str. 52.
Skarstin, Jan, Dreher, Suworowstr. 140.
Skarts, Mart., Materialverw., Nikolaistr. 77.
Skater, Ans, Tschlr., Baumstr. 5, Q. 6.
— Jan, Hsb., Alschwangensche Str. 5.
Skatzkoberg, Wladisl., Mech., Petersb. Ch. 6, W. 31.
Skauba, Alex., Schuhm., Rabenst. 4.
Skaubit, Minna, Wärterin, Ritterstr. 7.
Skawin, Aug., Bierhdlg., Mosk. St. 155
Skelting, Wl., Goldschm., Säulenstr. 34.
Skeltinowitsch, Alfr. Andr.', Artellschtsch., Dorpater Str. 45, W. 6.
Skensberg, Christ., Kol.-Hdlr., Depkinstr. 2
— Lisa, Vorarb., Hapsaler St. 10.
Sker, Agaf., Wwe., Theresenstr. 2.
Skerben, Lena, Hdlrn., Färberst. 4.
Skers, Anna, Wwe., Revaler Str. 80.
Skerst, Alex. Jul.', Oberlehrer, Nikolaistr. 62, W. 6.
— Harriet, Lehrerin, Kirchenst. 4, W. 9
Skersten, Kasp., Orgelbauer, Industriestr. 9.
— Kas., Bahnbmt., Dünaburger St. 57
Skerstin, Jan, Ladendiener, Matthäist. 82
— Jan, Kesselschm., Adlerstr. 4, W. 5.
— Joh., Schlosser, Sprenkst. 69.
— Jur, Expreß, Artilleriestr. 57.
— Iw., Lampenw., Alexanderst. 174.
Skerster, Pet., Schlosser, Bausk. Weg 3.
— Jos. Ad.', Kanzleibmt., Dorp. Str. 35.
Sketter, Emma, Frl., Hsbn., Dünamündesche Str. 23, W. 4.
— Adam, Dw., Säulenstr. 96, W. 14.
— Joh., Kohlhdlr., Vegesacksholm 13.
Skiberdi, Pet., Bahnbmt., Pionierstr. 3.
Skibinski, Jan, Zimm., Bausk. Str. 43.
Skibt, Herm., Wraker, Abaushof. Str. 15.
Skill, Christ., Tschlr., Baumstr. 1.
— Karl, Maurer, Baumstr. 1.
Skillin, Hans, Schlosser, Pilgerstr. 6.
— Jak., Hsb., Teichstr. 17, W. 1.
— Jak., Kol.-Hdl., kl. Schwalbenstr. 4.
— Jak. G., Postbmt., neue Rumpenhöf. Str. 15, W. 24.
— Joh., Hdlr., Sprenkstr. 23a, W. 28
— Mikl., Schaffn., Dünaburger Str. 47.
— Wilh., Schlosser, Bienenstr. 8.
Skilter, Elisab., Wwe., Romanowstr. 47
Skiltritter, Anna, Wwe., Kalnezeemsche Str. 76.
Skindel, Karl, Masch., Ritterstr. 113.
Titus Skinder, 2. G., Schuhwaar., Inh.: Titus Skinder, Weberstr. 14.
v. Skinder, Titus, Inh. d. Firma Titus Skinder, Weberstr. 14.
Skinder, Ant., Bahnbmt., Kathol. Str. 8.
— Bolesl., Hsb., Buffetier im Ulei, Matthäistr. 32, W. 19.
— Georg, Schweizer, Lärmstr. 19, W. 5.
— Mart., Hsb., Oststr. 3.
Skiparis, Joh., Hsb., Libauer Str. 1.
— Adam, Hg., Romanowst. 80, W. 1.
Skirbst, Ed., Gerber, Offizierstr. 3.
Skladin, Jan, Maurer, Färberst. 19.
Skladow, M., Hsb., kl. Bergstr. 11.
— Marfa, Teehaus, Jaroslaw. St. 46.
Skljarenko, Olga Nik.', Frl., Marienstr. 76, W. 4.
Skobe, Guido, Bankbmt., Mühlenst. 70.
Skokowski, Andr., Gerber, Waffenst. 6.
— Joh., Vikar, Schloßplatz 5, W. 4.
— Stan., Schuhm., Wolmar. St. 1.
— W., Hdlr., Palissadenst. 23, W. 25.
Skollis, Jur, Auss., Suworowstr. 94.
Skolne, Jos., Fleischhdlr., Nordst. 3.
Skolnik, Abr., Exped., Mühlenstr. 159.
— M., Kol.-Hdl., Moskauer Str. 52.
— R., Bäckerei, Herrenstr. 15, ☎ 3823.
— Sam., Vorbeter, Romanowstr. 104.
— Sonja, Kol.-Hdlg., Schwimmst. 20.
Skolzow, Trof., Auss., Mosk. Str. 263.
Skomba, A., Malermstr., kl. Stationsstr. 9
Skopan, J., Dw., Albertstr. 7, W. 16.
— Andr., Dw., Suworowstr. 20, W. 14.
— Aug., Tschlr., Artilleriestr. 38.
Skorino, E., Forst-Techn., Bmt. d. Dom.-Verw., Säulenstr. 49a, W. 5.
— Timof., Hsb., Moorstr. 48.
Skorko, Ed., Hsb., Alexanderst. 188, W. 5
— Leop., Fuhrm., Karolinenstr. 42.
— Tscheslaw Georg, Kassir. der Rentei, Gogolstr. 11, W. 4.
— Wilh., Dw., Färberstr. 11, W. 2.
Skorkow, Mich., Hdlr., Jakobst. Str. 1.
Skorobogatow, A., Zimmerm., Jaroslaw Str. 19.
— Mar., Schndrn., Jaroslaw. Str. 33.
— Wass., Bahnbmt., Romanowst. 123.
Skorodenkow, Elisab., Frau, Matthäistr. 91.
Skowrod, Jur., Privat., Appusen. Str. 1.
Skraba, Gertr., Wwe., Katharinend. 19.
Skrabis, Jan, Böttcher, Oskarstr. 12.
Skrabstin, Min., Hdlr., Duntenh. Str. 15.
Skrande, Jan, Weber, Ambothen. Str. 18.
Skrapsche, Dav., Hsb., Romanowstr. 80.
Skraslowsky, Jak., Schlossermstr., Schiffsstr. 46.
Skrastin, Anna, Hsb., Mitauer Ch. 43.
— Alw., Wäsch., Hospitalstr. 23, W. 12.
— Ed., Bierhdlg., Marienst. 72.
— Ed., Maurer, Färberst. 15.
— Ed., Mech., Nußst. 4.
— Hugo, Fleischer, Simonstr. 5, W. 5.
— Jan, Former, Färberstr. 6a, W. 17.
— Jan, Hg., Schoonerstr. 3, W. 2.
— Jan, Maurer, Färberst. 29.
— Jan, Tschlr., Revaler Str. 64, W. 16.
— Joh., Geschäftsf., Karlsstr. 33, W. 8.
— Joh., Schuhm., Revalerstr. 11, W. 9.
— Karl, Hg., Schonerst. 3, W. 2.
— M. K., Dw., Theaterboul. 10, W. 7.
— Marz, Maurer, Gertrudst. 56, W. 11.
— Pet., Milchpächter, Kandauerstr. 16.
— Rob., Hg., Kaisergartenst. 6a, W. 36.
Skrauste, Pet., Maurer, Alexanderstr. 161.
Skrautz, Ernst, Mech., Ritterstr. 59.
Skrehben, M., Auss., Mühlenstr. 3.
Skrehber, Ferd., Amtsbote, Klosterstr. 21.
Skrei, Aug., Wwe., Stationsst. 7.
— Joh., Tschlrmstr., Sprenkst. 21, W. 1.
Skreja, Andr., Böttcher, Cementstr. 5.
— Andr., Masch., Kohlenstr. 36.
— Ant., Fabrikbmt., Fischerstr. 1a.
Skrejing, Anna, Wwe., Wilnasche Str. 7
Skreis, Dav., Masch., Katharinendamm 2
Skreital, Alice, Wwe., Schreyenb. 1, 20.
Skreschendewski, Wladisl., Bahnbmt., Katholische St. 10. W. 5.
Skrettel, Berta, Schndrn., Ritterstr. 74.
Skretul, Wold., Wagenb., Ritterstr. 72.

Th. Skribanowitz,
in Firma
Emil Fimian.
Kaufstrasse 18. Telephon 1084.
En gros nnd en détail.

Skribanowitz, Elis., Wwe., kl. Schmiedestr. 4, W. 6.
— John, Mitinh. d. Firma Stolberg & Burchard, Bevollm. d. Firma Emi Fimian, Mühlenstr. 42a, W. 4.
— Olga, Kfm.-Wwe., Säulenstr. 60.
— S., Hdlr., Matthäist. 90.
Skribatow, Andr., Masch., Georgenstr. 2a
Skribe, Wilh., Buchhdl., Dorpater Str. 4
Skribis, Jan, Dw., Färberst. 23.
— Pet., Hdlr., Färberstr. 20.
Skriblowsky, Alex., Hsb., Solitüdenstr. 8
Skrichanow, Trof. Jes.', Oekonom, Ritterstr. 1.
Skridoli, Grig., Hsb., Emmastr. 19.
Skridul, Leop., Bmt., Färberst. 22, W. 9.
Skriduli, Paul, Kontorbmt., Emmast. 19.
Skridulis, V. J., Schriftf., Alasche Str., Polizeigeb.
— M., Wwe., Katholische Str. 40.
Skriebe, Karl, Maurer, Gymnastikstr. 26.
Skrilunas, S., Färber, Duntenh. Str. 48
v. Skrinnikow, Karol., Oberstleutn.-Wwe., Kirchhofsstr. 11, W. 1.
Skritzky, Anna, Wwe., kl. Lagerstr. 23.
Skriwel, Karl, Böttcher, Altautzerstr. 5.
Skriwer, Aug., Portier, Alexanderstr. 34.
Skrobow, Alex., Musiker, Pokrowst. 12.
— Timof., Schuhm., Mosk. St. 211.

Karl Grünberg, Die besten Gummireifen der Welt.
Matthäistr. № 54, im eigenen Hause. Telephon № 2402.

Eigene Filialen: Mühlenstr., Ecke der Suworowstr., Tel. 325. Hagensberg, Waldstr. 4a, Tel. 3950.
Weberstrasse, Ecke der Altstadt, Tel. 1569. Mitauer Chaussee 12, Tel. 3055.

Karl Grünberg, Matthäistr. № 54, im eigenen Hause. Telephon № 2402. Die besten Gummireifen der Welt.

Skrodel, J., Maurer, Wolmar. St. 21.
— Georg, Maler, Färberstr. 2, W. 14.
— Georg, Maler, Säulenstr. 53, W. 6.
— Minna, Wäsch., Wolmarsche Str. 31.
Skroder, Alex., Maler, Färberstr. 19.
— Jan, Hdlr., Windst. 34.
— Karl, Maler, Ritterst. 58, W. 50.
Skromnow, Leon Jw.', Ger.-Bmt., Alexanderst. 124, W. 9.
Skromow, Trof., Hsb., Mosk. Str. 40.
Skrotzki, Ant. Phil.', HR, Exekutor der Reichsb., Nikolaistr., Reichsb.-Geb.
Skrubnatzky, Jan, Masch., Marienstr. 111.
Skrunda, Reinh., Kol.-Hdlg., Muckenholm. St. 37.
Skrupske, Anna, Masseuse, Reformierte Str. 14W7.
— Otto, Hsb., Reformierte St. 14W7.
Skrupsky, Jak., Vorarb., Hasenh. Ufer 4.
— Ed., Schlosser, Gerberstr. 9, W. 4.
Skrupstet, E., Schuhm., Dondangerstr. 7.
Skrusche, Mart., Töpfer, Revaler St.75
Skruschenowsky, Louise, Wwe., Ritterstr. 58, W. 7.
Skruskop, Jur, Vorarb., Bullen. Str. 7a
Skubbe, Jak., Heizer, Steinst. 14.
Skubilin, Ulj., Hsb., Lubahnsche Str. 11.
— Mich., Bmt., Mosk. St. 261.
Skubin, Lawrenti, Postbmt., Romanowstr. 62, W. 20.
— Pet., Lehrer, Jaroslaw. Str. 13.
— Pet., Zimm., Hospitalstr. 9, W. 28.
Skublinski, Osk., Dr., Mühlenst. 107.
Skublomow, Luka, Hnlr., Witebsk. St.43
Skubris, Fr., Materialw.-Hdl., Moskauer Str. 265.
— T., Kfm., Revaler St. 88, W. 6.
Skudas, Jos. Kas.', Reichsb.-Bmt., Marienmühlenstr. 12, W. 4.
Skudde, Friedr., Drucker, Gertrudstr. 83.
— Karl, Tschlr., Revaler St. 64.
Skudra, Jan, Schmied, Wolmar. Str. 30.
— Karl, Schndr., Rabenst. 15.
— Thom., Fuhrm., Falckenst. 3.
Skudre, A., Hsb., Kalnez. Str. 67.
— Alex., Bmt., Jakobstädt. Str. 27.
— Anna, Wwe., Helenenstr. 4, W. 9.
— Ans, Hsb., Kuckuckstr. 4, Q. 1.
— Christ., Maurer, Windstr. 7, W. 16.
— Ernst, Exped., Kuckuckstr. 4.
— Georg, Kol.-Hdlg., Windauer St. 4.
— Heinr., Hsb., Bausk. Str. 26.
— Jak., Wächter, Artilleriestr. 11, W. 17.
— Jan, Auss., Friedensstr. 10, W. 15.
— Jan, Hdlr., Ludwigst. 2.
— Joh., Hsb., Jakobst. Str. 27.
— Jan, Tschlr., Färberst. 19.
— Jur., Schndr., Färberstr. 4, W. 1.
— Karl, Fuhrm., Petersb. Ch. 68.
— Lisa, Frau, Alexanderst. 180, W. 16.
— Mart., Hsb., Schreyenbusch 1, 29.
— Pet., Holzwr., Kuckucksstr. 4.
— Pet., Schndr., Torfstr. 2.
— Sim., Hausverw., Sägerstr. 2.
Skudrewitsch, Ernst Joh.', Fabrikbmt., Suworowstr. 140, W. 28.
— Anna, Wwe., Duntenhöf. St. 36.
— Fritz, Schlosser, Suworowstr. 140.
Skudris, E., Kol.-Hdl., Wallstr. 27.
Skudrit, Ernst, Steller, Mühlenst. 3.
G. Skuja, 2. G., Manufaktur- u. Modew., Inh.: Gust. Skuja, Alexanderstr. 96. ☎ 4472.
Skuja, Ed., Hg., Artilleriest. 4, W. 1.
— Georg, Schlosser, Marienstr. 142.
— Gust., Inh. d. Firma G. Skuja, Artilleriestr. 4, W. 1.
— Janis, Hg., Matthäist. 52a, W. 2.
— Joh., Hg., Artilleriestr. 4, W. 1.
— Karl, Hdlr., Moskauer Str. 131.
— Pet., Hdlr., Kaisergartenstr. 2, W. 22.
— Reinh., Feilenh., Rabenstr. 6, W. 17.
— Rud. Joh.', Bankbmt., Gertrudst. 14.
Skuje. Sieh auch Skuye.
— A., Tapezier, Antonienstr. 3, W. 6.
— A., Amts-Schmiedemstr., Gertrudstr. 37, ☎ 3609.
— A. P., Dr., Marienstr. 9, W. 13, ☎ 4442.
— Alex., Hdlrn., Bergstr. 64, W. 10.
— Alma Joh.', Auss., Sprenkst. 56.
— Andr., Auss., Bachstr. 14, W. 7.
— Ant., Schuhm., Sprenkstr. 32, W. 9.
— Christ., Wwe., Schreyenbusch 2. Querlinie 11.
— Edde, Wwe., Matthäist. 27, W. 5.
— Edde, Hsb., Wwe., Schreyenb. 4, 9.
— Ernst, Briefstr., Revaler St.66, W.9.
— Friedr., Priv., Matthäist. 52, W. 55.
— Friedr., Schuhm., Suworowstr. 113.
— Fritz, Schlosser, Schreyenbusch 7, 7.
— Fritz, Schndr., Ritterst. 93, W. 3.
— Gertr., Schndrn., Kalnezeem. Str. 35.
— Gust., Kleinhdlr., Suworowstr. 140.
— Hans, Hsb., Sadownikowst. 22.
— Heinr., Hdlr., Schlocksche St. 40a.
— J., Hsb., Kownosche Str. 4.
— J., Heu- u. Haferhdl., Moskauer Str. 141.
— J., Kol.-Hdlg., Moskauer Str. 199.
— J., Materialw.-Hdl., Mühlenstr. 84, Laden 101.
— Jak., Hdlr., Windauer Str. 4, W. 12.
— Jan, Böttcher, kl. Bauskesche Str. 30.
— Jan, Tschlr., Sprenkstr. 56, W. 15.
— Joh., Restaurat., Mühlenst. 119.
— Jul., Frl., Karolinenstr. 21, W. 6.
— Jul., Schndr., Kalkofenstr. 28.
— Jul., Schndr., Moskauer Str. 82.
— Karl M.', Akzisebmt., Dorp. St. 78.
— Kath., Hdlrn., Artilleriest. 51.
— Krisch, Tschlr., Karolinenst. 23.
— Lina, Wäsch., Lagerst. 52.
— M., Hg., Suworowst. 100.
— Marie, Wwe., Alexanderst. 192.
— Mart., Dw., Nikolaist. 49.
— Mart., Hsb., Kirchhofsauss., Kirchhofsstr. 1.
— Olga, Schndrn., Matthäistr. 38, W. 25.
— Ottilie, Frau, Ambothen. Str. 22.
— Paul, Schmied, Kalugasche Str. 16.
— Pet., Feilenh., Dorpater Str. 89.
— Pet., Gef.-Auss., Säulenstr. 45.
— Rud., Schriftf., Gertrudstr. 14, W. 2.
— Wera Joh.', Auss., Sprenkst.56, W.15
— Wilh., Fuhrm., Revaler Str. 61.
— Wilh., Wwe., Hsbn., Dorotheenst. 4.
— Wold., Dw., Albertst. 1.
Skujen, Joh., Tapez., Kalkofenstr. 9,
— Krist., Wwe., Gymnastikst. 22.
— Ros., Hsbn., Kalkofenstr. 9, W. 1.
Skujeneek, Joh., Hsb., Kalnez. Str. 119.
— Anna, Auss., Jägerst. 4, W. 6.
— Louise, Lehrerin, Romanowstr. 36.
— Theod., Student, Jägerst. 4W6.
— Wilh., Bildh., Marienmühlenstr. 18.
Skujewski, Fritz, Hg., Marienstr. 50.
Skujin, C., Zollbmt., Arsenalstr. 3, W. 1.
— Jak., Maurer, Feldstr. 10.
— Jan, Hsb., Bullen. St. 24a.
— Jul., Destillat., Matthäistr. 50, W. 2.
— Mart., Färber, Wilnasche Str. 9.
— Mart. Joh.', Hsb., Atlasstr. 11.
— Pet., Tschlr., Matthäistr. 119, W.
— Rud., Kol.-Hdl., Mühlenstr. 109.
Skujskubre, Julie, Wwe., Hsbn., Romanowstr. 27.
Skulme, Gedd., Schmied, Bäckereistr.
— M., Bierhdlg., Bullen. St. 12a.
Skult, Karl, Einfahrt, Steinstr. 18.
Skulte, Bernh., Mich.', Buchhltr., Matthäist. 52, W. 10.
— Eduard, Hsb., Mitinhaber d. Firma Fuhrmann u. Jacobsohn, Hasenholmsches Ufer 19a, ☎ 3509.
— Ed., Masch., Schlocksche Str. 20.
— Emilie, Schndrn., Karolinenstr. 34.
— Heinr. Jak., Hsb., Matthäistr. 52a.
— Jak., Schndr., Maschinenstr. 8.
— Jak., Tschlr., Hasenholm. Ufer 10.
— Jan, Dw., Säulenstr. 54, W. 25.
— Jan, Hsb., Moorstr. 54.
— Jenny, Frl., Pension, Sandstr. 12.
— Joh., Matthäistr. 52a, W. 17.
— Joh., Küfer, Romanowstr. 27, W. 1
— Karl, Amtsbote, Adlerst. 6, W. 11
— Joh., Mehlhdlr., Sprenkstr. 50.
— Kath., Hdlrn., Matthäistr. 91, W. 1
— Kath., Wwe., Rentn., Matthäistr. 5
— Mar., Hsb., Wwe., Hasenhol. Ufer 2
— Mart., Buchhltr., Grobin. Str. 3.
— Mik., Heizer, Gerberstr. 5, W. 25.
— Pet., Amtsbote, kl. Trinitatisstr. 5
Skultezki, Kas., Hsb., Vogelstr. 7.
— Sophie, Telegr.-Bmtn., Gogolstr. 5.
Skulton, Jw., Schndr., Marienstr. 77.
Skumberg, Jw. Fr.', Bmt., Alexanderstr. 88, W. 11.
Skumbre, A., Malermstr., Weißenh Str. 2.
Skumpe, Joh., Schndr., Dorp. St. 66
— Karl Ernst', Fabrikbmt., Mühlenstr. 3, W. 37.
— Rob., Schuhm., Kalnezeem. Str. 90.
Skumski, Lina, Wwe., Romanowstr. 3
Skunda, S., Dw., Moskauer Str. 18
Skundrik, Jan, Maurer, Gertrudst. 5
Skunin, Wass., Hdlr., Romanowst. 13
Skupskel, Emilie, Wwe., Pokrowst. 16
Skurbe, Ged. u. Wilh., Kesselschm., Augustenstr. 8.
Skurenko, Anna, Kapt.-Frau, Karolinenstr. 7, W. 19.
Skurewitsch, Joh. Jos.', Kontorbmt., Revaler Str. 32, W. 2.
— Oss., Schuhm., Revaler Str. 32.
Skurjat, Jw., Kanzleidien. Schloßplatz
Skurko, Thom., Dw., Ritterstr. 61.
Skursten, Christ. Christ.', Metallschleif. Popowstr. 3a, W. 133.
— Joh., Schndr., Hospitalst. 23, W.
— J., Tschlr., Säulenstr. 80, W. 19.
Skutel, Mart., Heizer, Seestr. 25.
Skutgaus, Theod., Tapez., Sprenkst. 6
Skutkewitsch, Bogusl., Hdlr., Dorpat Str. 63, W. 1.
— Bonif., Hdlr., Schiffsst. 12.
Skutsch, Ad., Steinh., Albertst. 6.
— Bened., Bahnbmt., Gertrudst. 121.
Skuttan, Mart., Masch., Segelstr. 9.
Skutte, Max, Buchhltr., Hilchenstr. 3.
Skuttin, Friedr., Seemann, Staarstr.
Skutzki, Schl., Schuhm., Kiefernstr. 1.
John Skuye, 2. G., Agenturgeschäft Brunnenbohrungen, Inhaber: Joh. Skuye, kl. Sandstr. 12, ☎ 519.
Skuye. Sieh auch Skuje.
— Eug. Pet.', Kontorbmt., Antonienstr. 15, W. 30.

Wein- u. Austern-Stuben
Basteiboulevard Nr. 2, Telephon Nr. 80.
Otto Schwarz.
Wein-, Delikatessen- u. Cigarren-Lager
Basteiboulevard, Ecke der Kalkstrasse

Goldene Medaille. Grosse goldene Staats-Medaille. Grosse goldene Medaille.

Ehrenpreis Amsterdam 1909.

Technisches Bureau John Skuye, Riga

Grand Prix Marseille 1908.

kl. Sandstrasse Nr. 12. ⊛ Telefon Nr. 519.

Gegründet 1855.

Spezialität: Artesische und Abyssinische Tiefbrunnen-Bohrungen, Kanalisationen, kompl. Zentral-Wasserleitungs-Anlagen für Güter und Strandvillen mit Hand- und Motorbetrieb, Amerikan. Windmotore, Hydraulische Widder usw.

Haupt-Depot für Russland der Invert-Spiritus-Glühlicht-Lampen „John“ für Innen- und Aussenbeleuchtung.

Engros-Lager sämtlicher Spiritus-Apparate.

Holzbranche: Waldankäufe behufs Ausarbeitung.

— John, Inh. d. Firma John Skuye, Todlebenboul. 7.
— Irma, Wwe., Architektenstr. 1, W. 4,
— Leontine u. Anna, Kontorbmtn., Schiffstr. 16, W. 6.
Skworzow, A. N., Wwe., Zitadelle 2a.
— Fedor Mich.', Kfm., Smolenskerstr. 22.
— Gabr. Mich.', Hsb., Smolenskerstr. 22.
— Leonida, Oberstenwwe., Mühlenstr. 104.
— Nik., Psalmens., Zitadelle 2a, W. 2.
— Wassili Iwanow, Lehrer, Moskauer Str. 259, Haus 3.
— Wlad. Step.', Kapt., Mosk. Str. 66.
Slaboc, Nat., Frau, Gertrudstr. 40.
— W., Bahnbmt., Romanowstr. 105.
Slabotkin, Pink., Klempner, Moskauer Str. 59.
Slabotzki, Friedr., Zollbmt., Thronfolgerboul. 6, W. 7.
Slack, Juda, Schndr., Sprenkstr. 11.
Slaivin, Joh., Hausverw., Suworowstr. 83, W. 4.
— Marie, Wwe., Suworowstr. 83.
— Pet., Tschlr., Marienmühlenstr. 24.
Slakter, E., Hdlr., Kalkofenstr. 4, W. 17.
— Jak., Masch., Säulenst. 58, W. 9.
Slanowski, Alex., Fabrikbmt., Palissadenstr. 15.
Slanski, Nad., Lehrerin, Dorp. St. 6.
— Sofie, SR-Wwe., Dorp. St. 6, W.8.
Slapin, Jan, Zimmerm., Säulenst. 81.
Slapjun, Mar., Frl., Gerberst. 8, W.20.
Slapum, Madde, Wwe., Ritterstr. 85.
Slascha, Paw., Former, Sternstr. 8.
Slasport, Pet., Wichsefabr., Marienstr. 45.
Slatkin, Abr., Holzhdlr., Popowst. 3.
Slawa, Torba, Schndrn., Münstereist. 5.
— Wilh., Fleischer, Bärenst. 9, W. 17.
— Karl, Vorarb., Adolfstr. 3, W. 3.
Slaweet, G., Maler, Werkst.: Jakobsstr. 30, Wohn.: Jakobsstr. 24, W. 10.
Slawen, Aug., Maurer, Friedensst. 5.
— Lisa, Bauuntern.-Wwe., Ritterstr. 41.
Slawin, D. J., Bankbmt., Helenenst. 1.
Slawinsky, J., Dw., Sprenkstr. 35, W. 12
— Anna, Aufw., Ritterstr. 91, W. 9.
— Anna, Wwe., Romanowst. 118.
— E., Hebamme, Matthäistr. 35, W. 4.
— J., Schulauss., Gertrudst. 115.
— Julie, Dw., Sprenkst. 40, W. 22.
— Just, Tschlr., Theringer Str. 19.
— Krist., Maurer, Ritterst. 82.
— Marie, Frau, Schützenst. 5, W. 29.
— Nik. Petrow.', KR, Bahnbmt., Kirchenstr. 35, W. 7.
— Pet., Fotogr., Altonaer Str. 16.
Sledse, Joh., Hdlr., Muckenh. Str. 33.
Sledsewitsch, Feige, Wäschehdlg., Revaler St. 25.
— Mend., Hsb., Hospitalstr. 53.
— P., Wwe., Näht., Hospitalstr. 26.
— Sarah, Wwe., Wolmarsche Str. 29.
— Schmul, Klempner, Säulenstr. 78.
Sledsewsky, Vol., Schlosser, Eliasstr. 9.
Carl Slehde, 2. G., Manufakt.-W., Inh.: Karl Slehde, Matthäistr. 64, ☎ 2090.
Slehde, Jan, Bäcker, Suworowstr. 72.
— Karl, Inh. der Firma Karl Slehde, Matthäistr. 64a, W. 6.
— Math., Frau, Reussische Str. 2, W. 5.
Sleikt, Dav., Wächter, Romanowstr. 41.
Slesser, Bernh. Iw.', Bahnbmt., Dorpater Str. 56, W. 1.
Slevogt, Karl Ad.', Fabrikbmt., Karolinenst. 4, W. 6.
— W., Frl., Lomb.-Bmtn., Karolinenstr. 4, W. 6.
Slez, Andr., Maurer, Petersb. Ch. 29.
Slieter, Fr., Goldschm., Muckenh. Str. 31.
Slink, Anna, Wwe., Nikolaistr. 17, W. 10
Slinkis, Jul., Schlosser, Säulenstr. 114.
Slinko, Wlad., Bahnbmt., Suworowst. 92
Sljotow, Nik. Paw.', KR, Oberlehrer, Säulenst. 46, W. 18.
Slitschus, Anna, Hsb., Mitauer Ch. 76.
Slitzan, Gabr., Hdlr., Gertrudst. 62 W 64.
— J., Kleiderhdlg., Sprenkstr. 25.
— J., Schndr., Färberst. 8, W. 11.
Sliwe, L., Wwe, Gertrudstr. 42.
J. Sliwkin, 2. G., Möbel, Inh.: Itzik Sliwkin, Kaufhof 20.
K. Sliwkin, 2. G., Möbel, Inh.: Kussel Sliwkin, Kaufhof 20.
Sliwkin, Itzig, Tapez., Marienst. 13.
Sliwowski, St., Vorarb., Schreyenb. 3, 10.
Slobin, Jank., Lehrer, Romanowst. 118.
Slobodakin, Iw. Wass.', Bankbmt., Nikolaist. 27, W. 28.
Slobodkin, Benz., Klempnerei, Sprenkstr. 50.
Slobodski, Benj., Zunahtm., Mühlgrabener Str. 7.
Sloga, Jak., Fuhrm., Milchstr. 10, W. 5
Slohka, Joh., Schuhm., Karolinenst. 25.
— Jak., Setzer, Helenenstr. 27, W. 35.
— Jan, Maurer, Säulenst. 34.
— Jan, Tschlr., Suworowst. 120.
— K., Kol.-Hdl., Petersb. Ch. 87.
— Karl, Schndr., Marienstr. 49, W. 2
— Mart., Hsb., Bienenst. 3.
— Wilh., Briefstr., Mühlgr. Str. 12a.
Slohke, Marie, Wwe., Bausk. St. 76.
— Pet., Schlosser, Ritterstr. 44, W. 10
Slokenberg, Lisa, Frl., Altonaer St. 30.
Slomin, S., Modew.-Hdlg., Sprenkst. 60

Die besten Gummireifen der Welt. Karl Grünberg, Matthäistr. № 54, im eigenen Hause. Telephon № 2402

Nur importierte Weine in grösster Auswahl.

Karl Grünberg, Matthäistr. № 54, im eigenen Hause. Telephon № 2402 Die besten Gummireifen der Welt.

Slominski, H., Kfm., Säulenst. 19, W. 23.
— Ch., Wäsche- u. Modew.-Hdl., Kalkstr. 17.
Slonski, Jw., Bahnbmt., kl. Palissadenstr. 8.
Slook, Georg, Maurer, Bausk. Str. 11.
Sloß, Jan, Vorarb., Asylst. 24.
Slotin, Pet., Setzer, Dondangerstr. 2.
— Pet., Zimmerm., Nikolaistr. 62.
Slotnikow, Marie, Hsbn., Jarosl. Str. 19
Slotower, Thekla, Zahnarzt, Spr. 9—1 u. 5—7, Marienmühlenstr. 4.
Slowin, A., Schuhm., Gogolstr. 4.
— J., Schuhm., Gogolstr. 19.
Slozin, Marie, Wwe., Alexanderstr. 38.
— Alex., Lehrer, Alexanderstr. 38.
— Hans, Schmied, Alexanderst. 38.
Sluga, Thea, Wwe., Heinrichsstr. 18.
Sluke, Dav., Maurer, Baumstr. 5.
Sluschinsky, Luka, Schmiedemstr., Mitauer Ch. 52, W. 1.
Sluskan, S., Holzhdlr., Mühlenstr. 90.
Slutin, Matth., Schlosser, Teichstr. 5.
L. M. Slutschewsky, 2. G., Schlosserei, Inh.: Luka Slutschewsky, Altonaer Str. 7, ☎ 2170.
Slutschewsky, Luka M., Inh. der Firma L. M. Slutschewsky, Altonaerstr. 7.
Slutzki, Leop., Hg., Schwarzhäupterst. 2.
J. Slutzkin, 1. G., Lederw., Inh.: Juda Itzka Slutzkin, Altstadt 17, ☎ 1467.
J. Slutzkin & T. Rabinowitsch, 2. G., Schuhw., Inh.: Juda Itzka Slutzkin u. Tobias Rabinowitsch, Altstadt 17, ☎ 1467.
Slutzkin, A., Hdlr., Parkst. 4, W. 37.
— Herm., Reisender, Schlock. St. 5.
— Hugo, Hdlr., Suworowstr. 7, W. 27, ☎ 2991.
— Juda, Inh. d. Firma J. Sluzkin, Mitinh. d. Firma J. Slutzkin u. T. Rabinowitsch, Marienst. 12W13.
— Jul., Hg., kl. Schmiedestr. 6, W. 6.
— M., Zahnarzt, Spr. 3—7, Gildstubenst. 2, W. 1.
— L. S., Hdlr., Parkstr. 6, W. 11. ☎ 5104.
— Sch., Hg., Moskauer Str. 61, W. 13.
Slutzkow, A., Hg., Mühlenst. 90.
— Ch., Holzhdlr., Mühlenst. 90, ☎ 4977.
— Chaim, Zunahtm., Moskauer Str. 49.
Slyschin, Max, Wwe., Gogolstr. 5.
Smacke, Jan, Masch., Ankerst. 6.
Smagis, Jwan, Auff., Hospitalst. 19.
Smaka, Otto, Bankbmt., Suworowst. 23.
Smako, Karl., Maurer, Feldst. 4, W. 27.
Smalkais, Andr., Kutscher, Alexanderstr. 184.
— Ant., Hdlr., Mühlenstr. 82, W. 100.
— Jan., Dw., Alexanderstr. 107.
— M., Stallmstr., Suworowstr. 136.
— R., Bürstenm., Kandauer Str. 15.
Small, Charles William', Hg., Gertrudstr. 19, W. 10.
Smalneek, Gust., Maurer, Adlerst. 8.
Smalz, Jul., Kol.-Hdl., Säulenstr. 49.
— Karl, Kol.-Hdl., Säulenstr. 56.
Smargon, R., Schuhm., Jarosl. Str. 27.
Smargon, W., Schuhm., Jaroslawsche Str. 29.
Smarschtschewski, Off., Schuhm., Bienenstr. 8, W. 7.
Smatschinski, Ad. A., Kanzleibmt., Ritterstr. 89, W. 11.
Smecke, Ad., Mech., Essenhöf. St. 24.
Smede, D., Tischl., Gustavstr. 4.

Smehmann, Jan, Packer, Katharinendamm 19, W. 10.
Smeil, K. J., Registrator d. Bez.-Ger., Ritterstr. 83, W. 15.
Smeils, M., Buchhltr., Katharinenstr. 20.
Smeitijew, Jw., Dw., Mosk. St. 117.
Smeling, Karl, Fuhrm., Matthäist. 35.
Smelt, Osk., Hg., Ritterst. 82, W. 29.
Smelter, Stan., Werkmstr., Palissadenstr. 23.
Smetankin, Feod., Hsb., Ehstenstr. 12.
Smihl, E., Frau, Romanowst. 46, W. 8.
Smikolow, Andr., Dw., Gertrudstr. 40.
Smildse, Agn., Schndrn., Alexanderstr. 108, W. 11.
Smildsin, A., Hsb., Tischlr., Sternstr. 30.
— Christ., Setzer, Oskarstr. 8, W. 9.
— Emil, Kol.-Hdl., Säulenstr. 106, W. 17.
— Gust., Hsb., Vers.-Bmt., Sternst. 30.
— Karl, Dw., Elisabethstr. 15 Ch. 5.
— Krist., Gärtner, Karolinenstr. 34.
— Off., **Teehaus, Katholischestr. 10.**
Smilga, Alex., Fuhrm., Kaugern. Str. 3.
— Andr., Amtsbote, Wenden. St. 23.
— Anna, Wwe., **Katharinendamm 19.**
— Ans, Dreher, Altstr. 7.
— Emilie, Schndrn., kl. Annenh. Str. 10.
— Fritz, Expreß, Dorotheenst. 16, W. 7.
— Jan, Hdlr., Gesellenstr. 22.
— Jan, Hsb., Soldatenst. 4.
— Karl, Kol.-Hdlg., Sprenkst. 9.
— Minna, Wwe., kl. Annenhofsche Str. 10.
— Thekla, Wwe., **Kirchenstr. 36.**
— Theod., Hdlr., **Libauer Str. 9.**
— Wold., Elektrotechn., Andreasholm.
Smilge, Andr., Böttcher, Schaulen. Str. 14
— Andr., Schlosser, Sternst. 29, W. 16.
— Arvid, Kalnezeem. St. 25a.
— Aug., Töpfer, Wenden. St. 23, W. 32.
— Ed. Jak.', Gießermstr., Champetresche Str. 78.
— Heinr., Maurer, Matthäistr. 81, W. 19.
— J., Schmied, Matthäistr. 72.
— Jan, Hdlr., Matthäistr. 52, W. 63.
— Andr., Schlosser, Krusenhof Str. 12.
— Joh., **Lackierer, Charlottenstr. 30a.**
— Mart., Kassirer, Marienmühlenstr. 20.
— Pet., Lombardbmt., Lagerstr. 28, W. 2.
— Pet., Tischlr., Matthäist. 43, W. 47.
Smilgis, Hedw., Hsb., Dorotheenstr. 39.
— Ed. Joh.', Techn., Dorotheenst. 39.
— Joh., Buchb., Dorotheenst. 39.
Smilgsdin, Jw. Jw.', Bahnbmt., Matthäist. 117, W. 2.
Smilowitsch, Fank., Hdlr., Mosk. Str. 43.
Smilschkaln, Ernst Jak.', Schndr. Friedensstr. 6. W. 4.
Smilten, Joh., Hsb., Kandauerstr. 60.
Smiltier, Ant., Bahnbmt., Gertrudst. 106.
Smiltin, Emma, Riesingstr. 39, W. 12.
— Anna, Wwe., Romanowstr. 22, W. 4.
— Ernst, Strb.-Schaffn., Adlerstr. 22.
— Fritz, Schlosser, Mühlenstr. 100.
— Mart. Jw.', Ritterst. 75a, W. 8.
Smiltneek, E., Töpfer, Popowstr. 3a.
— Christ., Feilenh., Färberst. 15, W. 35.
— Dav., Zimmerm., Ebelshof. Str. 9a.
— Jak., Weber, kl. Lagerstr. 32, W. 15.
— **Joh., Fuhrm., Alexanderstr. 170.**
— Joh. Krist.', Bmt., Alexanderst. 182.
— K., Sattler, Alexanderstr. 160.
Smirenomudrow, Paw. Alex.', Oberst, a. D., Artilleriestr. 47.
Smiretschanski, Mich., Rentmstr.-Geh., Friedensst. 17a, W. 10.
Smirjagin, Nik. Nik.', Bahnbmt., Kalnezeemsche Str. 82, W. 3.
Smirnoi, Mich., Schuhm., Dampfstr. 82.

Smirnow, Albinus, Mech., Polotzk str. 13.
— A. P., Hebamme, Jaroslaw. St. 2
— Ak., Priv., Witebsk. St. 16, W. 1
— Alex., Bahnbmt., Suworowstr. 124.
— Alex., Kirchendiener, Klosterstr. 19.
— **Alex., Tischlr., Theringerstr. 19.**
— Alex. A.', Bahntelegr.-Bmt., Kal zeem. Str. 80a.
— Alex. Tich.', Stabskapt., Frieden str. 43.
— Andr., Bmt., Gertrudstr. 57, W.
— Anna, Hsb., kl. Bergstr. 33, Q. 1.
— Anna, Wwe., Nikolaistr. 62, W.
— Artemi, Hsb., Palmstr. 9.
— Dav., Maler, Jaroslaw. Str. 79.
— Den., Bmt., Moskauer Str. 176.
— Fed., Hsb., Katharinendamm 20.
— Glaf., Wwe., Dorpater Str. 23, W.
— Ilja, Wächter, Katholische Str. 27a.
— Joh., Photogr., Ritterstr. 90, W.
— Joh. Pet.', Artellschtsch., Gymn stikst. 1.
— Jw., Bier- u. Kol.-Hdlg., Kiefernst.
— Jw., Hdlr., Romanowstr. 110.
— Konst., Kirchendiener, Waldstr. 2.
— Mak., Koch, Peterholmst. 14, W. 6
— Marie, Bmt.-Wwe., Hilfsstr. 12.
— Mich., Buchdr., Pernauerst. 22a.
— **Pet., Bäcker, kl. Moskauerstr. 16.**
— Pet., Instr.-M., Feldstr. 11, W. 8
— W., Kapt., Karolinenst. 42, W. 2.
— Wass., Tischlr., Palissadenst. 13, W.
— Wass., Zimmerm., Moorst. 10.
— Wlad. Wass.', General, Kommand. 20. Armeekorps, Zitadelle 1, ☎ 12
Smirnowitsch, Jerem., Schuhm., Wend sche Str. 28.
Smirtjew, Pet., Maurer, Gerberst. 7 W.
R. Smit-Schneider, 2. G., Handelsver Inh.: Rich. Schneider, Gildstubenstr. ☎ 2132, Holzplatz: Neuer Expo hafen, ☎ 4085.
Smith, Albert, Ing., Champetr. Str.
— W. F., Feuerwehr, Säulenst. 119.
Smitrowitsch, Andr. Kas.', Bahn-We mstr., kl. Lagerstr. 63, W. 3.
— St., Kfm., Mühlenstr. 115. Q. 16.
v. Smitt, Marie, Wwe., Thronfolge boul. 4, W. 5.
Smogin, Anast., Hdlrn., **Grabenstr. 39**
Smolensky, Abel, Zuschndr., Revalerstr. 2
— Joh., Kol.-Hdl., Suworowstr. 14.
— Joh., Schmied, Wendensche Str. 19.
— Paul., Schndrn., Hospitalstr. 53.
— Wlad., Schndr., Artilleriestr. 50, W.
Smolian, Edg., Pianist, Elisabethstr. ☎ 5272.
Smoljanski, Bor., Hdlr., Moskau Str. 96.
Smolkin, Ljuba Abr.', Bahnbmtn., Ka nezeem. St. 80a, W. 3.
Smolkis, Kas., Wächter, Plettenberge str., Kirchhof „Hohe Krone".
Smolowitsch, S., Schuhm., Sprenkst. 6
Smolski, Jw., Uhrm., Windstr. 21.
Smorgon, Ab., Schuhm., Smolenskerstr. 1
J. Smorgonski, 2. G., Gummiw., Inh.: Israel Smorgonski, Kalkstr. 1 ☎ 4033.
Gebr. Smorgonski, 2. G., Gummi- u. Lederw., Inh.: Rochom Smorgonski und Rosson Smorgonski, Alexanderstr. 89, ☎ 2955.
P. A. Smorgonski, 2. G., Schuhw. und Gummiwaren, Inh.: Perez Salman Smorgonski, Marienstr. 4a, ☎ 291 Kalkst. 18, ☎ 5150.

Ch. Jürgensohn, Weingrosshandlung, Wallstr. Nr. 20, Telephon Nr. 106.

Smorgonſki, Perez, Inh. der Firma P. A. Smorgonſki, Marienſtr. 4a.
— Isr., Inh. d. Firma J. Smorgonſki, Kalkſt. 8, W. 4.
— Nochom, Mitinh. d. Firma Gebr. Smorgonſki, Kurmanowſt. 20a, W. 17.
Smorgun, Joſſ., Hdlr., Romanowſtr. 90.
Smorodin, K. S., Kellermſtr., Pionierſtr. 6.
Smorowitſch, Konſt., Stabskapt., Dünamünd Str. 18a.
Smortſchewſky, Nik. Konſt.', KA, Priſtaw, Mühlenſtr. 43, ☎ 1601.
Smortſchtow, E., Frl., Telegr.-Bmtn., Mühlenſt. 102, W. 8.
Smotkin, Leib, Hdlr., Alexanderſt. 160.
Smudſe, Ernſt, Hsb., Kruſenhof. Str. 8.
— Ernſt, Kol.-Hdl., Alexanderſtr. 88.
Smukaus, Joh., Goldſchm., Kalnezeemſche Str. 6.
— Ans, Bahnbmt., kl. Stationsſtr. 9.
— J., Kindergard.-Hdlg., Kalnezeemſche Str. 6.
— K., Uhrm., kl. Petrikirchenſt. 1, W. 5.
Smurge, Ed., Hsb., Bauuntern., Kemmernſche Str. 8.
— Berta, Wwe., Marienſtr. 115, W. 4.
— Jak., Schndr., Gertrudſtr. 42.
Smurgis, Dav., Dw., Sprenkſt. 34b.
Smuſchkowitz, H., Hdlr., Mosk. St. 26.
Smuß, Joh., Schuhm., Marienſt. 108.
Snaidowſky, Vikt., Kellner, Säulenſtr. 49
— Viktor, Hg., Ritterſtr. 59.
— W. W., Kontorbmt., Säulenſt. 49.
Snakſarew, Wit. Ant.', KR, Zollbuchhltr.-Geh., Mühlenſt. 3, W. 11.
Snamenſki, Anaſt., Kapt.-Wwe., Friedensſtr. 11.
— Alex., Prieſter, Moskauer Str. 183.
— Marie, Lehrerin, Mosk. St. 43, W. 13
— Wera, Leutn.-Wwe., Mühlenſtr. 40.
— Wlad. P., TR, Unterſ.-Richter, Marienſt. 29, W. 41.
„Snamja“, gegenſeit. Hilfe, Romanowſtr. 127a, ☎ 4240.
v. Snarſky, Joſ. A., Kanzleibmt., Sprenkſtr. 11, W. 21.
Snatnai, Jan, Tſchlr., kl. Lagerſt. 50.
— Iw., Zimmerm., kl. Altonaerſt. 19.
— Wilh., Steindrucker, Parkſtr. 8, Q. 10.
Snedat, E., Schndrn., Nikolaiſtr. 41, W. 10.
— J., Gasmſtr., Baſteiboul. 10.
Sneedre, Dav., Schloſſer, Färberſt. 22.
Sneedſe, Anna, Hdlrn., Staarſtr. 2.
— Fritz, Tabakhdlr., 1. Weidend. 15.
— Jan., Fuhrm., Rabenſtr. 12, Q. 3.
— Jan, Schloſſer, Eliſabethſt. 15, W. 6.
— Jan, Tſchlr., Petersb. Ch. 6, W. 14.
— Jan Ferd.', Fuhrm., Marienſt. 142.
— Janis, Dw., Mosk. St. 43, W. 27.
— Karol., Hsbn., Wwe., Sternſtr. 4.
— Kath., Hsb., Wolfsſtr. 9.
— Mar., Wwe., Hsb., Rabenſtr. 12, Q. 3.
— Marie u. Eliſ., Auff., Duntenhöfſche Str. 30.
— Rob., Färbermſtr., Revaler Str. 3.
— Rud., Schloſſermſtr., Duntenhof. Str. 30
Sneedſin, Mart., Steinh., kl. Milchſtr. 5.
Sneedſit, Liſette, Wwe., Priv., Dünamünd. St. 32, W. 100.
Sneegs, Ad., Dw., Sünderſtr. 14, Q. 12
Snerſki, Alex., Brieftr., Gertrudſt. 91.
Snetow, Alex., Pharm., Dorp. St. 65.
J. M. Snicker, 2. G., Getränke, Inh.: Jan Snicker, Schreyenbuſch 1, L. 25.
Snicker, A., Hsb., Mit. V. Birkenſtr. 4.
— A., Schndr., Schützenſt. 4a, W. 14.
— A., Schloſſer, Gertrudſt. 115, W. 14.
— **Andreas**, Schndr., Eliſabethſtr. 23.
— J., Bierhdlg., Matthäiſt. 46, W. 10.
— Jak., Hdlr., Suworowſtr. 38, W. 8.
— Jak., Kol.-Hdlg., Kirchhofsſt. 18.
— Jan, Dw., Sprenkſt. 4, W. 6.
— Joh. Mart.', Inh. der Firma J. M. Snicker u. Mitinh. der Firma Hans Joh. Blumenthal, Dorpater Str. 45.
— Joſ., Hdlr., Petersb. Ch. 94, W. 8a.
— Karl, Amtsbote, Eliſabethſtr. 101.
— Karol., Wwe., Gertrudſt. 53, W. 2.
— Karol., Wwe., Newaſtr. 23, W. 10.
— Mart., Schloſſer, Muckenholm. Str. 5.
— P., Dr. med., Spr. 8—9, 2—3 und 5—7, Alexanderboul. 3, ☎ 2343.
— Pet., Schndr., Marienſt. 113, W. 63
— Pet., Maſch., Ballaſtdamm 64.
Snieke, Rob., Schmied, Alexanderſtr. 130
Snijew, Ak., Hdlr., Jaroſlaw. St. 19.
Snipp, J., Tſchlr., Sprenkſt. 60, W. 4.
Snippe, J., Maurer, Gertrudſtr. 89.
Snitko, Nik. Jed.', Bmt., Karolinenſtr. 21
— L. J., Dom.-Verw.-Bmt., Newaſt. 23.
Snitkus, Tatj., Bildereinrahm., Dünaburger Str. 6, W. 9.
Snopok, Georg, Friſeur, Wolmar. Str. 17
Snot, Karl, Schndr., Artillerieſt. 62.
— Marie, Hdlrn., Bärenſt. 11 W 18.
Snotain, Fr., Hsb., Bullenſche Str. 15.
— Ant., Glasm., Weißenhöf. St. 6b.
Snotin, Joh., Former, Bärenſt. 15.
— Andr., Hdlr., Moskauer Str. 65.
— Karl, Schndr., Matthäiſtr. 72.
— Olga, Schndrn., Bärenſtr. 15, W. 6.
Snotnis, K., Kellner, Mühlenſt. 103.
Snots, H. G., Kurmanowſt. 15, W. 5.
Snukiſchkis, Pet., Auff., Paulucciſt. 10.
Snuridin, Jewl. Gawr.', Bahnbmt., Margaretenſt. 8a.
Snutin, Aug., Glasm., Apothekerſtr. 19.
— Jak., Holzwr., Dampfſtr. 80, W. 19.
Soba, Pet., Schuhm., Mosk. Str. 160.
Sobanſki, Ad., Kirchhofsſt. 9.
Sobarowſki, St., Bahnbmt., kl. Paliſſadenſt. 8, W. 55.
Sobeitis, Kaſ., Heu- u. Haferhdlg., Kalnezeem. St. 78.
Soben, Louiſe, Frl., Gertrudſtr. 29.
— Jan. Maurer, Sprenkſtr. 62, W. 64.
Sobetzki, G., Jeſuskirchenſt. 11, ☎ 4574
— L., Telegr.-Bmtn., Jeſuskirchenſt. 11.
Sobin, Ed., Böttcher, Seſſauſche Str. 3.
— Joh., Tſchlr., Unionſt. 12, W. 7.
— Pet., Kol.-Hdl., Marienſtr. 29, W. 43.
Sobinow, Joh., Maler, Eliſabethſtr. 95.

J. Soboczinſky
Feilenhauermeiſter,
Inh. Friedr. Soboczinſky,
Karlsſtraße Nr. 7.

Telefon 4872.

Soboczinſky, Friedr., Sägemühlenmſtr., Ritterſtr. 78, W. 9.
— Arv., Feilenh.-Mſtr., Sandſt. 9, W. 8.
Sobol, Waſſ., Schndr., Waſſenſtr. 6.
Sobolenok, Nik., Wraker, Jaroſl. Str. 57.
Sobolew, Nik., Böttcher, Mitauer Ch. 7
— Alex., Tſchlr., Romanowſt. 118, W. 49
— Mich. Mich.', Lehrer, Nikolaiſt., Nikolai-Gymnaſium.
— Waſſ. J., Tſchlr., Popowſtr. 3a, W. 87
Sobolewſki, Akulina, Wwe., Marienſtr. 39.
— A., Schuhm., Moskauer Str. 215.
— Joh., Telegr.-Bmt., Ritterſtr. 86.
— Iw., Tſchlr., Theeſtr. 4, W. 2.
— Marie, Schndrn., Mühlenſt. 15, W. 8.
— Olga, Wwe., Suworowſt. 102, W. 6.
— Wik., Töpfer, Aahofſche Str. 4.
Sobolneek, Ed., Brothdlg., Jaroſlawſche Str. 42.
Sobotzki, Bron. Dan.', Oberſtleutn., Artillerieſtr. 47, W. 2.
Sobow, Waſſ., Tſchlr., Ritterſtr. 88.
Sobylo, K., Bahnbmt., kl. Paliſſadenſtr. 8, W. 72.
Socholin, Jank., Auff., Arensburger Str. 2.
Sockmann, Pet., Maler, Petersb. Ch. 4.
Sodeiko, Herb. Friedr.', Klarierer, Newaſtr. 23, W. 9.
— Marie, Wwe., Newaſtr. 23, W. 5.
Sodermann, Sch., Schuhm., Gertrudſtr. 121
Soebber, Arth., Choriſt, Matthäiſtr. 32.
Söchtig, Th., Kontorbmt., Dorotheenſtr. 20, W. 6.

Rigaer Sägen- und Feilen-Fabrik
Gustav Soennecken,
Fabrik:
Mitauer Chaussée Nr. 2, Telefon 28.
Stadtbureau:
Gr. Königsstr. 32, Telefon 33.

Rigaer Sägen- und Feilenfabrik Gustav Soennecken, 2. G., Inh.: Ida Soennecken, geb. Haſenclever, Guſtav Soennecken u. Max Weyer, Prok.: Hans Lehmann, Mitauer Ch. 2, ☎ 28, Niederlage: Königsſtr. 32, ☎ 33.
Soennecken, Guſt. Guſt.', Mitinh. d. Firma Guſt. Soennecken, alte Mitau. Str. 27, W. 1.
— Herm., Techn., alte Mit. Str. 21.
— Karl, Werkmſtr., alte Mit. Str. 56a.
H. Sööte, 2. G., Nährſalze, Inh.: Hans Sööte, Alexanderſtr. 16, ☎ 3596.
Sööte, Hans, Inh. d. Firma Hans Sööte, Säulenſt. 35, W. 13, ☎ 4670.
B. Sörensen & Co., 2. G., Buchdruckerei Inh.: Mendel Gottlieb, Domplatz 7, ☎ 652.
Sörenſen, Heinr. Konſt., Amts-Schornſteinf.-Mſtr., Romanowſtr. 31, W. 1a.
— Balduin, Buchdr., Domplatz 7 W 6.
Sofanow, Anna, Frau, Säulenſt. 29.
Sofer, M., Hdlr., Wallſt. 27, W. 13.
Sofranowitſch, Olga, Wwe., Schiffsſt. 5.
Sofronow, Alex., KS, Bahnbmt., Nikolaiſtr. 85, W. 3.
Sogojanz, Alex., Kfm., Alexanderſtr. 34.
— S. A., Weinhdl., kl. Münzſtr. 12, ☎ 936 u. Kaiſergartenſt. 2.

Eigene Filialen: Mühlenstr., Ecke der Suworowstr., Tel. 325. Hagensberg, Waldstr. 4a, Tel. 3950. Weberstrasse, Ecke der Altstadt, Tel. 1569. Mitauer Chauss e 12, Tel. 3055.

Karl Grünberg, Matthäistr. № 54, im eigenen Hause. Telephon № 2402. Die besten Gummireifen der Welt.

Karl Grünberg, Matthäistr. № 54, im eigenen Hause Telephon № 2402. Die besten Gummireifen der Welt.

— Sophie, Gesanglehrn., Alexanderstr. 36
Sohkis, Fritz, Dw., Kaufstr. 1, W. 1a.
Sohn, Joh., Schlosser, Dünam. Str. 64.
Sohnit, Emma, Frau, Pernauer St. 23a.

Photographisches Atelier
P. Sohnwald,
Kl. Königsstr. 12.
Ausführung sämtlicher photographischen Arbeiten nach der neuesten Methode.

Sohnwald, P., Photogr. Atelier, (Inh.: Fr. Nitzsche, kl. Königsst. 12.
Sohsen, Joh., Hdlr., Muckenh. Str. 35.
— Jan, Böttcher, Segelstr. 11.
— Jur., Zimm., Muckenholmsche Str. 35
Sokanow, Ludm., Wwe., Suworowst. 7.
Sokewitz, Kath., Hdlrn., Mühlenst. 137.
Sokis, Jan Jehk.', Bmt., Schreyenb. 1, 24
Sokoff, J. P., Bmt., Marstallst. 15.
Sokolewitsch, Mogo.le, Hsb., Schiffsstr. 12
Sokolinski, Sch., Schndr., Palissadenst. 23
v. Sokolow, O. L., Frl., Rentn., Romanowstr. 48, W. 4.
Sokolow, A. A., Frau, Telegr.-Bmtn., Matthäistr. 64.
— Alex., Bahnbmtn., Mühlenst. 37.
— Alex., Diakon, Blumenstr. 1, W. 25.
— Alex., Hdlrn., Witebsker Str. 6.
— Alex., Hsb., Marienstr. 14, ☎ 3876.
— Alex., Wwe., Romanowst. 18, W. 4.
— Alex. Afon.', Ing., Bäckereistr. 12.
— Alex. Fed.', Bahnbmt., Matthäist. 51.
— Alex. Nik.', Bahnbmt., Matthäistr. 52a
— Alexei, Bahnbmt., Gertrudst. 68, W. 10
— Anani, Schlosser, Polotzker Str. 15.
— Anna, Hdlrn., Gogolstr. 5, W. 8.
— Ant., Wwe., Katholische Str. 40.
— Ark., Kontrol., Kandauer Str. 15.
— Dm. M., Religionslehr., Suworowstr. 1
— E., Schlosser, Seestr. 29, W. 4.
— E., Wwe., Säulenstr. 20, W. 16.
— F., Hdlr., Sprenkstr. 28, W. 9.
— F., Schreibw.-Hdl., Sprenkstr. 30.
— Feod. Andr.', Priester, Religionslehrer, Nikolaistr. 6, W. 20.
— Gawr., Techn., Sprenkstr. 36, W. 4.
— Herm. Jw.', Bahnbmt., Marienstr. 14
— Herm., Stadt-Hebamme, Kandauerstr. 15
— J., Wwe., Marienstr. 14, W. 7.
— Jan, Färber, Schlockiche Str. 64a.
— Joh., Bierhdl., Gertrudstr. 129.
— Jssai, Töpfer, Mühlgrab. Str. 9.
— Jw., Vergolder, Moskauer Str. 113.
— Jw. Nik.', Kapt., Alexanderstr. 114.
— Karp, Tschlr., Jaroslaw. Str. 34.
— Konst. Afan.', Bahnbmt., Säulenstr. 20
— Leo, Student, Säulenst. 55, W. 15.
— Leon, Bäcker, Mosk. Str. 67, Q. 14.
— Leon, Feilenh., Laboratoriumstr. 3.
— Leonid, Student, Sprenkst. 30, W. 25.
— M., Dw., Jaroslawsche Str. 23.
— Marfa, Hdlrn., Mosk. Str. 81.
— Marie, Wwe., Mühlenst. 37, W. 29.
— Mich., Diakon, Suworowst. 118.
— Mich., HR, Telegr.-Bmt., Suworowstr. 80, W. 40.
— Mich., Kol.-Hdl., Theestr. 7, W. 10.
— Mich., Tschlr., Hsb., Gertrudstr. 100.
— Minna, Wwe., Aufw., kl. Lagerst. 51
— N., Masch., Popowstr. 3a, W. 30.
— N., Mstr., Palissadenstr. 20, W. 16.
— Nad., Lehrerin, Marienstr. 103.
— Nat., Wwe., Moskauer Str. 95.
— Nik., Schuldiener, Nikolaistr. 1, Q. 6.
— Nik. Pawl.', Artellschtsch., Kurmanowstr. 8.
— Olga, Malerin, Lettenstr. 2.
— P. P., KR, Sekr. d. rechtgl. Konsist., Schloßstr. 14, Q. 4.
— Paw., Zimmerm., Moskauer Str. 253.
— Pet., Fleischer, Vegesacksholm 14.
— Pet., Maler, Jaroslaw. Str. 56.
— Sem. Jw.', Lehrer, Nikolaistr. 53.
— Stan., Hdlr., Tulasche Str. 18.
— Wilh., Kfm., Gertrudstr. 129.
— Wilh., Seiler, Artilleriestr. 57.
— Wlad., Hsb., kl. Bergstr. 16.
— Wlad., SR, Oberlehrer, Romanowstr. 18, W. 4.
Sokolowitsch, Dawa, Gendarm, Romanowst. 90, W. 4.
Sokolowski, Abel, Steuerm., Blumenstr. 9
— A., Wwe., Sandst. 29, W. 9.
— Alex. Viktor', Bahnbmt., 2. Weidendamm, Güterbahnhof.
— Annie, Musiklehrn., Todlebenboul. 5.
— E., Speisehaus, Königsstr. 12, ☎ 4558
— Emil, Mag., Stadtamts-Archiv., Spr. Dienst., Mittw. u. Freit. 6—7 abds., Todlebenboul. 5, W. 1, ☎ 3907.
— Ernst, Dr. med., Nervenheilanst., Spr. 6—7, Altonaer St. 6, ☎ 228.
— Franz, Holzhdl., Sprenkstr. 71.
— Franz, Kellner, Alexanderstr. 106.
— Franz, Schlosser, Alexisst. 7, W. 11.
— Fritz, Buchhltr., Kalnezeem. St. 74.
— Jak., Edelm., Katholische St. 33.
— Jan, Ankern., Oskarst. 21.
— Jan, Maler, Revaler Str. 68, W. 6.
— Jan, Maurer, Bullensche Str. 24a.
— Jan, Schuhm., Pionierstr. 1, W. 2.
— Jos. Ludw.', SR, Ing., Bahnbmt., Theaterboul. 3, W. 8.
— Jul., Wwe., Dünamündesche Str. 12.
— Jur, Schlosser, Mühlenst. 31, W. 7.
— Jw., Hdlr., Jakobstädt. St. 17, W. 6.
— Jw., Schuhm., Katholische St. 28.
— Jw. Stan.', Töpfer, Mit. Ch. 35.
— Karl, Kontorbmt., Alexanderstr. 117.
— M. S., Frau, Säulenstr. 51, W. 7.
— Marie, Wwe., Hasenholm. Ufer 11.
— Mart., Schlosser, Artilleriest. 29.
— Minna, Pastoren-Frau, Todlebenb. 5.
— Pet., Fuhrm., Moskauer Str. 171.
— Pet., Zimmerm., Kostroma. St. 1.
— Rob., Fabrikbmt., Lagerst. 27, W. 8.
— S., Schndrn., kl. Jakobsstr. 2.
— Step., Tschlr., Lubahnsche Str. 28.
— W., Obermasch.-Mstr., Jakobsst. 28.
— Wilh., Fuhrm., Rabenstr. 12, W. 12.
— Wilh., Aufw., Ritterstr. 59, W. 22.
— Wlad. Th.', Bankbmt., Säulenst. 51.
Sokow, Geraff. Petr.', Hg., Petrifriedhof 13, W. 12.
— Jw. Pet.', Hg., Marstallst. 15, W. 3.
Sokoweinin, Pet., Hg., Jaroslaw. St. 15
Sola, Ella, Frl., Schndrn., kl. Lager str. 58.
Soldan, Jak., Maurer, Feldstr. 2, W. 3.
Soldtner, Minna, Wwe., Alexanderst. 84.
— V., Zahnarzt, Spr. 10—1 u. 4—6, Sonntags 12—2, Kalnezeem. Str. 6.
Solikow, Sem., Bmt., Dünaburg. St. 45.
Solin, J. A., HR, Lehrer an d. Geistl. Schule, Bmt. f. Preßangeleg., Revaler Str. 57, W. 3.
— Anna, Wwe., kl. Palissadenstr. 3.
— Aug., Tschlr., Dunaburger Str. 49.
Solinski, Ad., Böttcher, Mühlgrab. Str. 9.
Solitzki, Ant., Mech., Dünaburgerstr. 47.
Soll, Mikl., Gärtner, Moritzstr. 13.
Soller, Jos., Tschlr., Romanowstr. 16
Sollmann, Anna, Schndrn., Mühlenstr. 8
— Ed., Bierhdl., Kurmanowstr. 16.
— Jul., Portier, Kommerzschul-Gebäude, Todlebenboul.
— Nik., Hsb., Kol.- u. Bierhdl., Champetre. Str. 15.
Solna, Alex., Hsb., Maistr. 2.
„Solo", Gesang u. Musikverein, Schlo[illegible] Str. 66.
Solokol, Jw., Paw.', Priv., Alexanderstr. 192, W. 17.
Solonka, Marg., Wwe., kl. Bärenst.
Solonok, Alex., Schuhm., Wologdasche Str. 2, W. 9.
Solotarew, Mich. Mich.', Reichskontr. Bmt., Felliner St. 7, W. 31.
— Mich. A., WSR, Friedensrichter, Reeperstr. 6, W. 1.
Solotarewski, Lawr. Lawr.', Bmt., Ritterst. 6, W. 5, ☎ 5188.
Solotow, Alex., Schndrn., Gartenst. 3
— Pet., Setzer, Segelst. 25.
Solotowitsch, Mich., Wächter, Fuhrmannsstr. 17a.
Solotuchin, J. D., Landmesser, Gertrudstr. 14, W. 8.
Solowei, Ant., Tschlr., Gertrudst. 10
— Hel., Wwe., Hsbn., Matthäistr. 66
— Joss., Schndr., Mühlenstr. 171, W. 5
— Mowscha, Schndr., Moskauer Str. 4
Soloweitschik, Elja, Holzhdlr., Suworowstr. 7, W. 26.
— J. P., Exped., Romanowstr. 7, ☎ 3814.
— Morsche, Exped., Kurmanowst. 20b
— Schlom., Glaser, Palissadenst. 29.
Soloweitzig, Abr., Juvel., Scharrenstr. 2, W. 7, ☎ 3462.
Solowjan, Joh., Vorst. d. Altgläubigen, Uferstr. 73.
P. T. Solowjew, 2. G., Tabakfabrik, Thee, Inh.: Porfiry Solowjew, Sünderstr. 5, ☎ 3530.
Solowjew, Akul., Hdlr., Jarosl. Str. 25
— Aniss., Hdlr., Dünaburger Str. 22.
— Anna, Teehaus, Bergstr. 1.
— Grig., Schlosser, Marienmühlenst. 1
— Jef., Zimm., Kostromasche Str. 1.
— Jw., Dw., Elisabethst. 7, W. 18.
— Jw., Maurer, Bergstr. 22, W. 6.
— Jw., Tschlr., Bergstr. 50, W. 2.
— Nik. Wass.', Bahnbmt., Gertrudstr. 3
— P. T., Bevollm. der Firma N. P. Popows Wwe., S. F. Popow & Co. Moskau, Gertrudstr. 45, W. 12.
— S., Hsb., Stellm., Witebsker Str.
Solowjewo, F., Wwe., Gartenst. 36.
Solowsky, M., Bahnbmt., Kurmanowstr. 2
Solt, Pet., Arzt, Spr. 10—12 u. 4—, Suworowstr. 11, W. 2, ☎ 3924.
— Mart., Zimm., Alexanderstr. 174.
Soltan, Wl. Wl. Graf, vereid. Rechtsanw., Spr. 9—11 u. 4—5, Todlebenboul. 10 W. 6, ☎ 772.
Soltkowski, J. B., Kommissionär, Sünderst. 15, W. 5.
Soltner, Karl, Schlosser, Thering. St. 3
— Paul., Schndrn., Dorp. St. 78.
J. Soltwisch, 2. G., Unternehmer, Inh. Joh. Soltwisch, verläng. Ritterstr. 1a ☎ 2415.
Soltwisch, Dora, Exped.-Wwe., Suworowstr. 47, ☎ 4288.
Somann, Jan, Tschlr., Pernauer St. 15
Somberg, Mikk., Hdlr., Sternstr. 26.
— Fritz, Schuhm., Pernauer St. 23a.
Somik, S., Schuhm., Mosk. St. 28, W. 3

Wein- u. Austern-Stuben
Basteiboulevard Nr. 2, Telephon Nr. 80.
Otto Schwarz.
Wein-, Delikatessen- u. Cigarren-Lager
Basteiboulevard, Ecke der Kalkstrasse.

Sominsky, Getz., Hdlr., Sadownikowstr. 29
— E., Exped., Romanowst. 118, W. 67, ☎ 4568.
— K., Hdlr., Säulenst. 76, W. 12.
— Schmul, Lehrer, Kurmanowst. 9, W. 15
— Sterna, Wwe., Elisabethst. 22, W. 53.
Somla, Wilh., Koch, Suworowst. 122.
Sommer, Alex., Buchhltr. d. Stadt-Güterverw., Marienstr. 47, W. 2.
— Andr., Maler, Revalerstr. 34, Q. 2.
— Anna, Frl., Mühlenstr. 62, W. 1.
— Anna, Wwe., Ritterst. 6, W. 29.
— Aug., Zimmerm., Annenhöf. St. 10.
— Aug. Karl', Pens., Gertrudst. 19.
— Aug., Oekonom, Turnerst. Turnhalle, ☎ 5414.
— C. A., Hg., Mühlenstr. 72, W. 13.
— E., Friseur, Suworowstr. 38, W. 2.
— E., Frisirsalon, Jakobsst. 3.
— Emil, Kfm., Basteiboul. 11, W. 8.
— Friedr., Hsb., Marienst. 12, W. 6.
— Fritz, Fabrikwächter, Bienenst. 11.
— Fritz, Maurer, Kartoffelstr. 2.
— Georg Joh.', Fabrikbmt., Suworowstr. 133, W. 11.
— Hel., Wwe., Gerberst. 9, W. 5.
— Joh., Buchb., Newastr. 26, W. 61.
— Joh., Dir. d. vierten Rig. Gesellsch. gegens. Kredits, Marienstr. 24. ☎ 4728.
— Jur, Werkmstr., Rahdensche Str. 10.
— Karl, Amts-Zimmermstr., Säulenstr. 77, ☎ 3390.
— Karl, Schlosser, Rujensche Str. 7.
— Karol., Strickanst., Revaler Str. 34.
— Lisa, Wwe., alte Mitauer St. 30.
— M., Feldscher, Mitauer Ch. 99.
— Tenis, Fleischer, Vegesacksholmst. 4.
— Wold., Speisehaus, Georgenst. 2a.
Richard Sommer-Horst, 2. G., Handelsverm., Thronfolgerboulev. 11, ☎ 601.
Sommer-Horst, Julie, Frau, Elisabethstr. 14, W. 6.
— Rich. Feod.', Bevollm. d. Firma Gebr. Nobel, Inh. d. Firma Richard Sommer-Horst, Antonienst. 12 W 6.
Sommerfeld, Sam., Vorarb., Apothekerstr. 30, W. 3.
Sommerfeldt, Joh., Waschanst., Dorpaterstr. 37, W. 1.
— Mar. Sam.', Kontorbmt., Säulenstr. 18, W. 11.
— Wilh., Amts-Schuhmmstr., Königsstr. 6.
Sondor, Off., Tschlr., Dorpaterstr. 101.
Songailo, Jos., Kellner, Newastr. 25.
Songin, A. G., Werkmstr., Ritterst. 75b.
Sonkin, J., Schndr., Königsstr. 6, W. 4
Sonn, Aug., Frl., Königsstr. 16, W. 4.
— Heinr., Korbhdl., kl. Schmiedestr. 19, Wohn. Schmiedestr. 3, W. 4.
— Paul, Former, Suworowstr. 106.
Sonnberg, Ed., Schuhm., Pokrowstr. 10.
— Gertr., Frau, kl. Waagest. 7, W. 4.
— Karl, Töpfer, Matthäistr. 52a, W. 12.
— Kath., Wwe., Matthäistr. 141, W. 7.
Sonne, Elise, Wwe., Suworowstr. 17.
— Kath., SR-Frau, Andreasstr. 1.
— E., Wwe., Scharrenst. 22, W. 2.
— Joh., Schlosser, Marienmühlenst. 2.
— Marie, Wwe., Sternstr. 11, W. 8.
— Wilh., Schndr., Artilleriestr. 26.
Sonnenberg, Alwine Wilh.', Frl., Wallstr. 27, W. 14.
— Andr., Kol.-Hdl., Marienstr. 97.
— Elis., Frau, Altstadt 3, W. 1.
— Ed., Hsb., Lange Str. 9.
— Thom., Gärtner, Nikolaistr. 48.

Sonnenblick, J. K., Arzt, Gertrudstr. 49.
Sons, Rich. H., Konditor, Mühlenstr. 39
Sonntag, Ernst, Webmstr., Hofesstr. 12.
Soods, Jula, Wwe., Revaler Str. 32.
Soom, Jan, Schornsteinf., Laboratoriumstr. 18, W. 12.
Soonberg, Joh. Ludw.', Auss., Revaler Str. 14, W. 4.
Soosar, Nik., Tschlr., Matthäist. 69.
Sopoeko, E., Ing.-Frau, Elisabethst. 21.
Sopronok, Las, Dw., Dünaburger St. 44.
Sor, A., Hebamme Mosk. St. 73, W. 17
Sorauschky, Friedr., Schuhm., kl. Altonaer Str. 13.
Leiser Soresmann, 2. G., Schuhm., Inh.: Leiser Soresmann, Jesuskirchenstr. 14, ☎ 4529.
Soresmann, Owj., Zunahtm., Suworowstr. 76.
— Leiser, Inh. d. Firma Leiser Soresmann, Jesuskirchenst. 14, W. 2.
— O. Sch.', Hdlr., Romanowst. 94, W. 9.
Sorgenfrei, Anna, Hsbn., Lubahn. Str. 20
Sorgewitz, Arth., Kfm., Theaterboul. 8.
— A., Musiklehr., Theaterboul. 8, W. 5.
— Ed., Oberbuchhltr., Suworowst. 116.
— Fried., Frl., Tempelstr. 8.
Sorgus, F. M., Postbmt., Mühlenst. 74.
Sorin, Jank., Schndr., Mosk. St. 42.
Sorkin, Iss., Schuhm., Romanowstr. 139.
— Jak., Kol.-Hdlr., Dünaburger St. 74.
Sorokin, Afr., Hsb., Katholische Str. 60.
— N., Restaurat., Mühlenst. 103.
Soroko, Alex., Lagerstr. 19, W. 3.
— Prask., Hdlr., Moskauer Str. 155.
Sorokow, Dm., Bmt., Nutzausche Str. 12.
Sorotkin, Alex., Tapez., Moskauer Str. 75.
Sorotschinsky, Anast., Kapt.-Wwe., Säulenstr. 33, W. 1.
Sorischik, Rud., Stauer, Revaler St. 22.
Sosilow, Wass., Tschlr., Mosk. Str. 173.
Sosnin, Fed. Pawl.', KR, Sekret. der Milit.-Topogr., Säulenstr. 29, W. 4.
— P., Bahnbmt., kl. Palissadenst. 10.
Sosowak, Marie, Schndrn., Witebsker Str. 13, W. 14.
Soss, Jan, Hsb., Poltawasche Str. 5a.
Sossimowitsch, Iw. Alex.', HR, Reichskontr.-Bmt., Gertrudst. 60.
Ella Sossnitzki, 2. G., Manufaktur- u. Modew., Inh.: Ella Sossnitzki, Weberst. 9, ☎ 3828.
Sossnitzki, E., Schndrn., Weberstr. 9, ☎ 3828.
— H., geb. Lange, Wwe., Mühlenstr. 113, W. 2.
Soste, M., Materialverw., Schreyenb. 8, 14
— Karol., Kassirn., Newast. 9, W. 45.
Sosul, Andr., Hdlr., Suworowst. 104.
Sotak, J., Fleischw.-Hdl., Kathol. Str. 34.
Sotkewitsch, W., Hdlr., Palissadenstr. 22
G. Sotnik, 2. G., Apothekerw., Inh.: Sissa Sotnik, Witebsker Str. 37.
Sotnik, E., Glaser, kl. Lagerstr. 22.
— Alex.', Fleischer, Trinitatisst. 9, W. 4.
— Herm., Glaser, Lagerstr. 12, ☎ 2796.
— J., Hg., Steinstr. 7, W. 2.
— M., Schndrn., Moskauer Str. 71.
de Soto, Hernando, Konsul d. Verein. Staaten v. Nord-Amerika, Zollstr. 4. ☎ 4980.
„Sotrudnik", Konsumverein, Seestr. 11, ☎ 4508.
Sotschinsky, Ludw. Edm.', Reichskontrol-Bmt., Grabenst. 5, W. 15.
Sotski, Wass. Jeg.', Kontorbmt., Karolinenst. 25, W. 2.

Souchay de la Duboissiere, Alex. Adam.', Leutn., Mühlenst. 5, W. 18.
Souko, Iw., Hdlr., Mosk. St. 203, W. 10
Sowinski, Franz, Spinnmstr., Behnenstr. 4.
Sower, Karl, Schmied, Säulenstr. 88.
Spahrit, Jan, Ankern., Gabrielst. 2, W. 4.
Spaginsky, J., Dw., Packhausstr. 3.
Spahrnin, Th., Buchhltr., Newastr. 28.
Spahrs, Sus., Hsbn., Poltawaschestr. 4.
— Marie, Verk., Poltawasche Str. 4.
Spaier, Sroll, Hg., Eliasstr. 22.
— Isr., Schuhm., Romanowst. 100, W. 1.
Spaine, Aug., Zuschl., Wend. Str. 19.
— Karl, Exped., kl. Milchstr. 8a, W. 3.
— Nik., Dw., Münstereistr. 10, W. 7.
Spak, Iw., Schlosser, Moskauer Str. 152.
Spakow, Alex., Hsb., Lubahnsche Str. 5.
Spakowski, Wik., Revieraufs., Eliasst. 7.
Spal, Anna, Frau, Nordst. 21, W. 8.
Spalbi, Jan, Bmt., Schreyenb. 6, 11.
Spalle, Aug., Schuhm., kl. Lagerst. 32.
— Dav., Dw., Dorpater St. 13, W. 11.
— Dav. Dav.', Diener, Dorpaterstr. 13.
— Jan, Tschlr., Fuhrmannsstr. 30.
— Jul., Vertr. v. Exponenten auf Ausstellungen im In- u. Auslande und Agent d. Vers.-Ges. „Rossija", Büro: Weberst. 4, ☎ 3972.
— Wass., Steinh., Moskauer Str. 109.
Spallin, Aug., Maurer, Maurerstr. 3.
Spalko, Anna u. Paul., Schndrn., kl. Milchstr. 10.
Spalwa, Jan, Hsb., Aigasensch. Weg 12.
— Wilh., Ankern., Nordstr. 16.
Spalwe, J., Dw., Goldinger Str. 13.
— Lisette, Aufw., Matthäist. 67, W. 39.
Spalwin, Alex., Masch., Mitauer Ch. 38a
— Christ., Kol.-Hdlg., Adlerst. 12a.
— Gertr., Frl., Adlerst. 12a, W. 12.
— Luise, Wwe., Frauenburger Str. 5.
— Pet., Schlosser, Matthäistr. 59, W. 14
Spalwingk, Heinr., Buchhltr.-Geh., Marienst. 12, W. 14.
Spandak, Rich., Schlosser, Ritterst. 82.
Spandey, Joh., Bmt., Laboratoriumstr. 18, W. 6.
Spang, Aug., Dreher, Matthäistr. 77.
Spanisches Konsulat, Gildstubenstr. 4, ☎ 2132, im Kontor Smit-Schneider.
Spank, Jak., Schiffskapt., Ballastdamm 6
— Karl, Schiffskapt., Gypsstr. 1.
— Krist., Seemann, Säulenstr. 84.
— Marie, Wwe., Gypsstr. 1.
Spanowski, Pet., Bäckerei, Mosk. Str. 110

Sparkasse

sieh Rigaer Stadt-Sparkasse.

Erste Ueberdünasche Spar- u. Vorschuss-Gesellschaft, 2. G., Verwaltung: E. Ohsolin, A. Grünberg, M. Steinberg, M. Winkmann, P. Dulbe, Thronfolgerboul. 25, ☎ 846
Spar- u. Vorschusskasse der Rig. Handwerker, 2. G., Direktore: J. Behrsin, Präses; A. Arnit, A. Baumann, Chr. Pahrup, Suworowstr. 14, ☎ 922.
Spar- u. Vorschuss-Gesellsch. „Basar Berg", Sieh „Vierte Rigaer Gesellsch gegens. Kredits".
Spar- u. Vorschußkasse d. Rig. Handwerker u. Kleinindustriellen, Jungfernst. 7, W. 3.

Karl Grünberg, Matthäistr. № 54, im eigenen Hause. Telephon № 2402. Die besten Gummireifen der Welt.

Nur importierte Weine in grösster Auswahl.

Karl Grünberg, Die besten Gummireifen der Welt. Matthäistr. № 54, im eigenen Hause. Telephon № 2402.

Spar- u. Vorschuß-Gesellsch. d. Rigaschen Hausbesitzer, Suworowstr. 10, ☎ 4001
Spar- u. Vorschußkasse d. Mitglieder d. Gewerbevereins, geöffnet 5—7 nachmitt., Königsstr. 30, ☎ 3977.
Spar- u. Vorschußkasse d. Rig. Russisch. Gewerbever., Suworowstr. 8, W. 3, ☎ 1439.
Spar- und Vorschußverein, Rigaer, Newastr. 28, ☎ 1227.
Spar- u. Vorschußkasse „Fahne“, Mühlenstr. 66, ☎ 2842.
Spar- u. Vorschußkasse des Vereins der Kolonialw.-Händler, Königsst. 35, ☎ 3325.
Spar- und Vorschußkasse für Gewerbetreibende u. Handwerker, Dorpaterstr. 26, ☎ 2236.
Spar- u. Vorschuß-Gesellschaft, Zweite Rigaer, Alexanderstr. 12, ☎ 1388.
?. Ueberdünasche Spar- u. Vorschußkasse, Wallstr. 15, ☎ 2458.
Spar- u. Vorschußkasse (Rigas Tirgotaju usw.), Dorpater Str. 14, ☎ 1910.
Spar- u. Vorschußkasse d. lettischen Handwerker-Hilfsvereins, Elisabethstr. 16, ☎ 551.
Spar- u. Vorschußkasse des lett. Zentral-Hilfsvereins, Pauluccist. 2, ☎ 4465
Sparin, J., Hsb., Rutzausche Str. 16.
— Karl, Bierhdlr., Altonaer Str. 28.
— Marie, Bäckereibes., Matthäistr. 107.
Sparinski, Karl, Schmied, Färberst. 12.
Sparne, Minna, Asylvorst., Sprenkstr. 29
Sparnin, Ed., Hg., Petersb. Ch. 87.
Spars, Karl, Kutscher, Revaler St. 2.
— Joh., Waschanst., Wendensche Str. 5.
Spasilionis, Marie, Wwe., Säulenst. 66.
Spaskow, Feod., Dw., Schwimmst. 26.
Spassoklinski, Olga, Priesters-Wwe., Friedensst. 17a, W. 1.
Spatz, Ad., Ausf., Alexanderst. 81, W. 13.
— F. R., Schlosser, Stegstr. 9, W. 5.
— Jak., Bäcker, Dorotheenst. 10, W. 12.
— Karl, Dreher, Matthäist. 141, W. 19.
— Joh. Aug.', Bäcker, Alexanderst. 123.
— Mart., Schuhm., Matthäistr. 99.
— Pet., Maler, Kirchenstr. 4, W. 10.
— Wold., Maler, Pionierst. 3, W. 11.
Justus Specht, 2. G., Vertretung der Draht- u. Nagelfabr. A.-G. Prowoloka, Inh.: Justus Specht, Bremerstr. 7, ☎ 814.
Specht, Charl., Wwe., Gymnastikstr. 3.
— E., Kfm., Elisabethstr. 31, W. 8.
— Emeline, geb. Rambach, Kfm.-Wwe., 1. Weidend. 10, W. 7, ☎ 2745.
— Fritz Justus', Hg., 1. Weidend. 10.
— Heinr., Maurer, Marienst. 106, W. 17
— Joh., Schuhm.-Mstr., Karolinenstr. 12
— Justus, Inh. d. Firma Just. Specht, Jakobsst. 30, W. 8, ☎ 4646.
— Marg., Gesanglehrn., Elisabethstr. 31.
— Mik., Zimmerm., Matthäistr. 47.
— Osk. Rud.', Reisend., Mühlenstr. 92.
Speckel, Jul., Bmt.-Wwe., Kirchenst. 35.
Spee, Jak., Schaffn., Marienst. 115.
Speekis, Pet., Bäcker, Annenh. Str. 12.
Speer. Sieh auch Spehr.
Speer, Axel, Feuerwehrm., Dorp. Str. 28.
— Emma u. Eug., Frl., Kirchenstr. 13.
— Eug., Wagenb., Dorpater Str. 28.
— Jul., Werkmstr., Brunnenstr. 4.
— Krist., Wwe., Karolinenstr. 39, W. 9.
— Ludw., Sienoalkofabr., Alexanderst. 124, W 40, ☎ 4445.
— Rob., Schndr., Revaler St. 1.
— Vikt., Garderobier, Dorpaterstr. 28.
— Wilh., Exped., Kapselstr. 3a.
— Wilh., Hg., Dorpater Str. 83.
Speering, Alex., Fuhrm., Romanowst. 86.
Speery, Mart., Hsb., Jakobstädt. Str. 3
Spehlmann, Mich., Kutscher, Dorpater Str. 83, W. 12.
Spehr. Sieh auch Speer.
Spehr, Aug., Böttcher, Kuckucksstr. 20.
— Joh., Kanzleibmt., Nordecksh. Str. 12.
— Mart., Hsb., Weber, Salven. Str. 74a.
Speke, Ed., Tischlr., Simonstr. 3, W. 14.
Spekte, Heinr., Zimmerm., Gertrudst. 91.
Spekter, L., Schmied, Bullen. St. 11.
Spektor, Krisch., Kol.-Hdlg., Wilnasche Str. 1.
Spelge, Ed., Zimmerm., Revaler St. 65.
Spelgis, Pet., Maler, Pernauerstr. 24.
Spelit, Pet., Vorarb., Duntenh. Str. 48.
Spelmann, Eda, Näht., Ritterst. 70, W. 6.
Spelte, Karl Joh.', Wächter, Dünamündesche Str. 29.
Spelten, Emilie, Wwe., kl. Lagerstr. 16.
— Hugo, Setzer, kl. Lagerstr. 16, W. 12.
— Karol., Fabrikbmtn., kl. Lagerstr. 16.
— Wilh., Uhrm., kl. Lagerstr. 16, W. 11.
Spengel, Alex. Joh.', Werkmstr., Gregorstr. 10a.
— Alma, Schndrn., Talstr. 18a.
— Aug., Masch., Ritterstr. 85.
— Aug., Monteur, Matthäistr. 32.
— Dor., Wwe., Gerberst. 1, W. 8.
— Felix, Stauer, Blumenstr. 5, W. 1.
— Friedr., Fleischer, Duntenhof. Str. 1.
— Friedr., Privat., Marienstr. 4a, W. 12
— Georg, Maler, Wolmarsche Str. 18.
— Georg, Schuhm., Gerberstr. 8.
— J., Schlosser, Wolmarsche Str. 31.
— Marie, Pens., Dorp. St. 7, W. 5.
— M., Friseur, Pernauer Str. 13, Q. 5.
— Phil., Wwe., Ritterst. 75, W. 15.
— Rob., Sattler, Artilleriest. 62, W. 11.
— R., Schndr., Alexanderstr. 18, W. 20.
— Rosalie, Wwe., Subbat. St. 3.
— Trine, Wwe., Schndrn., Wolmar. St. 35, W. 16.
— W., Schndr., Gertrudstr. 43, W. 28.
— Wold., Schuhm., Sprenkstr. 50.
— Wold. Pet.', Jng., Gregorst. 8.
Spenn, Alex., Bahnbmt., Palissadenst. 19.
Speranski, Wlad. Wl., Leutn., Hospitalstr. 37, W. 31.
A. V. Sperling, 2. G., Stauer, Inh.: Aug. Viktor Sperling, Sandstr. 7.
Sperling, Aug. Vikt., Inh. der Firma A. V. Sperling, Sandstr. 7, W. 2.
— Ad., Getreidehdlr., Uferstr. 5, W. 16.
— Alex., Malermstr., Gertrudstr. 84.
— Friedr., Wwe., Muckenholm. Str. 23.
— Friedr., Werkf., Dorotheenstr. 3.
— Fritz, Ankern., Katholische Str. 56.
— H., Galanteriew.-Hdl., Lagerstr. 12.
— Henr. Christ.', Wwe., Fabrikbmtn., Karolinenst. 40, W. 1.
— Hugo, Malzmstr., Nikolaistr. 75.
— J., Hdlr., Romanowstr. 149.
— Jak., Buchb., Gertrudstr. 74, W. 26.
— Joh., Hg., Lagerstr. 12, W. 4.
— Joh., Masch., Annenhöf. St. 7.
— Jos., Fleischhdlr., Grabenst. 16.
— Karl, Vorarb., Nordeckshöf. St. 12.
— Leib, Hg., Eliasstr. 22, W. 21.
— M., Wwe., Grandstr. 1, W. 1.
— Marie, Wwe., Alexanderstr. 49.
— Mowscha, Fleischhdlr., Steinstr. 21.
— Mowsche, Exped., Mosk. St. 43, W. 6.
— P., Wwe., Gertrudstr. 84, W. 5.
— Paul, Hausverw., Theaterboul. 2.
— Rob., Hg., Kurmanowstr. 20b.
— Schmul, Hdlr., Mühlenst. 165, W.
— Theod., Stuhlm., Zeltst. 6.
— Wold., Lokomotivf., kl. Lagerstr. 4
— Wold. Joh.', Bankbmt., Muckenholmsche Str. 23.
Sperr, Ludw., Schlosser, Sternst. 8
Sperski, Sigism., Pferdehdlr., Newast
Spiegel, Emilie, Frl., Säulenst. 70, W.
Spielberg, Marg., Wwe., Alexanderstr. 1
— Aug. Pet.', Jng., Elisabethst. 6, W
— Louise, Schndrn., Birkenst. 1.
Spielmann, Joh., geb. v. Lübtow, Ww Wenden. Str 43, W. 5.
Spiero, Chomel, Kfm., Dorpater Str.
Spieß, Edde, Wwe., Hsbn., Selburg Str. 3a.
— Friedr., Masch., Bausk. Str. 86.
— Jan, Messerschm., Selberg. Str. 3a.
— Karl, Bmt., alte Mitauer Str. 5
— Krist., Bahnbmt., Kirchhofsst. 18.
Spignowitsch, Kath., Wwe., Taubenst. 1
Spigowski, Iw., Fuhrm., Konradstr. 1
Spihts, Willi, Maurer, Grasst. 2.
Spilcker, Otto, Kfm., Kontor: Sch str. 7, ☎ 4302, Wohn.: Elisabe str. 23, W. 1, ☎ 4475.
Spilewski, Ant., Schaffn., Lerchenstr.
— Iw., Schaffner, Palissadenstr. 25.
Spiller, Aug., Sattler, Alexanderstr. 1
— Pet., Schmied, Pokrowst. 11, W. 1
Spilmann, Abr., Hdlr., Matthäistr. 9
Spilmer, Karl, Schndr., Pokrowstr. 10
Spilner, Ed. F., Schlosser, Alexand str. 128, W. 2.
Spiltschewski, Ed., Töpfer, Ritterstr.
Spilwa, Aug., Ausf., Alexanderstr. 17
Spilweneek, Anna, Wäsch., Matthäistr.
— Grete, Wwe., Zeltstr. 5.
— Karl, Zimmerm., Sternstr. 30, W. 2
— S. J., Kanzleibmt., Jrmlau. Str.
John Spinck & Co., 1. G., Spediti u. Zollklarirung, Inh.: John Spi u. Felix Baron Hahn, Prok.: Pa Will, Bischofsstr. 8, ☎ 195.
Spinck, Arv., Inh. d. Vogelhdl. vor Dor. Eichmann, Wallstr. 25, W.
— John, Mitinh. d. Firma John Spi u. Co., Antonienst. 4 W1.
Spinde, Jahn, Kol.-Hdlr., Romanow str. 62, W. 11.
— Kristine, Kol.-Hdlg., kl. Neust. 4.
Spindler, Salm., Makler, Mühlenstr. 1
Spingler, Rich., Glasm., Dünamd. Str. 3
— Emil, Glasschl., Dünamünd. Str. 3
Spink, R., Bankbmt., Dünamünd. Str.
Spinkler, Gerh., Korresp., Kand. Str. 39
Spirand, Ed., Schndr., Ritterst. 93.
Spiranda, Anna, Wwe., Augustenstr. 1
Spirant, Pet., Schndr., Marienstr. 13.
— Magd., Pens., Newast. 26, W. 52.
Spire, Mart., Kol.-Hdlg., Dünamün Str. 45.
Spirga, Karl, Maler, Petersb. Ch. 11
— Karl, Kellner, Wendensche Str. 13.
Spirge, Lina, Kol.-Hdlr., Werro. Str.
— Pet., Hsb., Kandauer Str. 48.
Groß-Spirgen, Molkereiniederlage, Kö nigsst. 32, ☎ 1832.
Spirichin, L., Frl., Alexanderstr. 21.
Spiridonow, Chariton, Hsb., Palissade str. 35.
— Emilj., Priv., Segelstr. 4.
— Jak., Mech., Pleskodahlstr. 10.
— Jewd., Hsb., Säulenstr. 36, Q. 5.
— Mich., Oberstleutn. a. D., Suworo str. 100, W. 15.
— Minna, Frl., Adselsche Str. 7, W. 6
— N., Fleischer, Säulenstr. 81, W. 4.

Ch. Jürgensohn, Weingrosshandlung, Wallstr. Nr. 20. Telephon Nr. 106.

— Nad., Wwe., kl. Palissadenstr. 2.
— Pet., Fuhrm., Revaler Str. 69.
— Pet., Hsb., Moskauer Str. 117.
— Wass., Hsb., Mech.-Werkst., Pleskodahl. Str. 10.
Spirigenko, Jgn., Schriftf., Alexanderstr. 21, W. 9.
Spirin, Mikt., Hdlr., Mühlenst. 108 W 2.
Spirr, Karl, Tschlr., Marienst. 4a.
Spirski, Warw., Wwe., Mühlenst. 147.
Spirtsch, Gust., Töpfer, Schützenst. 6.
Spitalow, Pet., Hg., Revaler Str. 55.
Spitschewitz, Jan, Bahnbmt., Schreyenbusch 1, 27.
Spitz, Abr., Hdlr., Säulenstr. 30, W. 37.
— R., Schndr., Romanowst. 52, W. 46.
— Sch., Mützenm., Palissadenstr. 22.
— Spitzbarth, Marie, WSR-Frau, Albertstr. 7, W. 4.
Spitzbarth, Wilh., Hsb., Karolinenstr. 33.
Spitzin, Julianne, Mädchen-Progymnas., Gertrudstr. 101.
— Jw., Hg., Gertrudstr. 101.
Spitzmacher, Alex., Priv., Newast. 8 W 8.
Spliet, A., Wwe., Conv. z. hl. Geist 3.
— Joh., Schuhm., Mühlenstr. 102, W. 14
— Paul, Dw., Mühlenst. 64, W. 8.
— Rud., Dr. med., Frauenkrankh., Spr. 9—11 u. 4½—6, Marienstr. 1, ☎ 854
Spohn, Eug. Mart.', Kassir., Dorpater Str. 18.
Spohnberg, Karl, Dreher, Färberstr. 4.
— Karl, Photogr., Kalnezeem. Str. 22.
— Karol., Masseuse, Kalnezeem. Str. 22.
— Theod. Karlow.', Bürobmt., Kalnez. Str. 22, W. 5.
Spohr, Joh. Theod., Jng.-Chem., Theaterboul. 9, W. 4.
— Jan, Zimm., Dorotheenstr. 34, W. 2.
— Kristine, Wwe., Stintseest. 15, W. 13.
— P., Frl., kl. Sandst. 10 W 3.
— Paul., Lehrerin, kl. Petrikirchenstr. 3.
— Paul., Wwe., Hsb., Theaterboul. 9.
— Rob., Buchhltr., Schwartzenh. Str. 12.
Spohre, Ed., Hausverw., Schuhm., Frauenburger Str. 11, W. 4.
Spole, Aug. Jan'. Exped., kl. Lagerstr. 12
„Spolem", Konsumverein, Suworowstr. 63, ☎ 4026.
Sponholz, Karl, Schiffskapt., Schlocksche Str. 7, W. 4a.
Sporan, W., Wwe., kl. Palissadenst. 4.
Spore, Paul, Fuhrm., Revaler Str. 58.
Sporn, Jak., Stauer, Katharinend. 12.
Sportunow, N. P., Lehrer, Alexanderstr. 52, W. 6
— Joh., Zuschläger, Katharinend. 12.
Sposchum, Dan., Hsb., Laboratoriumstr. 18, W. 7.
Spotenko, Leonid Grig.', Jng.-Techn., Bahnbmt., Popowst. 1, W. 6.
Spradse, Joh., Getränkehdl., Nikolaistr. 8, ☎ 3710.
— Kath., Wwe., Helenenstr. 14, W. 1.
— M., Hg., Matthäistr. 32, W. 2.
Sprangel, Ed. Ernst, Schuhm., kl. Eichenstr. 1, W. 29.
— Dav., Hsb., Unionstr. 48.
— Max, Bmt., Artilleriest. 67, W. 20
Spranz, Jan, Maurer, Sternst. 9, W. 2
— Aug., Tschlr., Petersb. Ch. 11, W. 41
— Jak., Former, Peterholmsche Str. 14a.
— Joh., Former, Katharinendamm 2.
— Karl, Hsb., Teichstr. 9.
— Karl, Vorarb., Charlottenstr. 40.
Spranzmann, Hugo Rud.', Musiker, Dorpater St. 21, W. 6.
Sprawinski, Dor., Wwe., Hilfsst. 13.

Sprecher, Ernst, Geschäftsf., Alexanderstr. 80.
Spree, Ed., Schlosser, Tuckumer Str. 8.
Spreil, Pet., Hsb., kl. Lagerstr. 51.
Spreils, Rich., Buchdr., Meisterstr. 6.
Sprenck, Alw. Mart.', Auff., Laboratoriumst. 5, W. 6.
— Art., Schlosser, Treyden. St. 5, W,3.
— Bruno, Hdlr., Petersb. Ch. 6.
— Louise, Frau, Alexanderstr. 118.
Sprengel, Rob. Karl', Werkmstr., Schlocksche Str. 33.
Sprenger, Arv., Obersteuerm., Goldinger Str. 20.
Sprengert, Olga Moritz', Bürobmtn., Georgenst. 6, ☎ 2646.
Spren, Anna, Wwe., Priv., Ambotensche Str. 2.
Spriede, Ed., Drechsler, Duntenh. Str. 54
— Theod., Maschinenb., Duntenh Str. 54.
Sprinck, Karl, Theatermus., Newastr. 9.
— Alfr. Karl', Fabrikbmt., Newastr. 9.
Sprindis, Pet., Tschlr., Asternstr. 2.
Sprindschuk, J., Glanzpl., Gertrudst. 38.
Sprindsohn, Sch., Hdlr., Mosk. Str. 19.
Spring, Arn. Joh.', Müller, Brückenstr. 15.
— Jan, Schmied, Maistr. 9.
— Math., Wwe., Gertrudstr. 41, W. 3.
Springe, A., Fleischhdlg., Schreyenb. 2, 7
— Joh., Drechsler, Alexanderst. 134.
— Karl, Tschlr.-Mstr., Alexanderstr. 144.
— Theod., Schmied, Färberstr. 6a.
Springenfeld. Sieh auch Springfeld.
— J., Arzt, Marienstr. 50, ☎ 3943.
— Chatzkel, Hg., Romanowstr. 161, W. 1
— Lewin, Makler, Marienstr. 17, W. 7.
— Mich., Makler, Romanowst. 161, W. 1.
— Moritz, Dr. med., Spr. 8—11 und 4—6, alte Mitauer Str. 27a, ☎ 2467.
— Peis., Klempner, Romanowst. 161, W. 1

H. Springenfeldt, 2. G., Manufakt.-W., Inh.: Hirsch Springenfeldt, Herrenstr. 2.

Springenfeldt, Hirsch, Inh. der Firma H. Springenfeldt, Kaufstr. 16, W. 7.
— Nath., Reisender, Alexanderstr. 94.
— S., Schndr., Herrenstr. 25, W. 20.
Springer, Rob. Karl.', KR, Glied des Zollamts, Elisabethstr. 23, W. 17.
— E., Frl., Elisabethst. 23.
— Marg., Turnlehr., Elisabethst. 23, Gartenhaus.
Springfeld. Sieh auch Springenfeld.
— Osk., Pianist, Thronf.-Boul. 6, W. 7.
Springis, Aug. K., Postbmt., Mühlenstr. 74, W. 18.
— Dav., Maurer, Revaler Str. 69.
— F., Schuhm., Säulenstr. 71.
— Hedw., Pension, Mühlenstr. 74.
— Jak., Maurer, Revaler St. 69, W. 10
— Joh., Schuhm., Schmiedestr. 34, W. 1
— Jan, Fuhrm., Säulenst. 43, W. 7.
— Jur, Schndr., Katholische Str. 1.
Sprink. Sieh auch Sprinck.
— Arn., Werkmstr., Brückenst. 15.
— E., Frisirsalon, Petersb. Ch. 28.
— Elisab., Wwe., Antonienstr. 11.
— J., Schndr., Sternst. 24, W. 6.
— Joh., Buchhltr., Romanowst. 59.
— Theod., Priv., Neust. 7, W. 8.
Sprinz, Alex., Schlosser, Nikolaist. 62.
— Anna, Wwe., Karolinenst. 21, W. 20.
— Joh., Feilenh., Revaler Str. 19.
— Marie, Frau, Marienst. 89, W. 10.
— Pet., Platzauff., Nikolaistr. 62, W. 10.
— Pet. Joh.', Bahnkassir., Elisabethstr. 89
Spritz, Pet., Hausverw., Friedensstr. 17a

Spriwul, Aug., Lehrer, Hospitalstr. 1.
Sproge, A., Modew.-Hdl., Sprenkstr. 23a.
— Adam, Tschlr., Hermannstr. 9, W. 6.
— Alex., Buchdr., Fellinerstr. 3, W. 11.
— Alex. Jw.', Bahnbmt., Gertrudstr. 44.
— Anast., Hsb., Friedensstr. 5, W. 1.
— And., Ankern., Wjatka. Str. 2a, W. 7
— Anna, Wwe., Hospitalstr. 23, W. 23
— Anna, Wwe., Suworowstr. 66.
— Anna, Wwe., Stintseestr. 15.
— Annette, Wwe., Hospitalstr. 4.
— Auguste, Geh. im Kinderasyl, Asylstr. 8
— Chr., Expreß, Wallstr. 20, W. 18.
— Christ., Wwe., Parkstr. 8, W. 22.
— E., Telegr.-Bmt., Soldatenstr. 4.
— Ed. Jak.', Kontorbmt., Suworowstr. 39
— Ed. Joh.', Kontorbmt., Dünamünd. Str. 47.
— Elenore, Frl., Schndrn., Mühlenst. 18
— Elis., Wwe., Hospitalst. 27.
— Elsa, Wäsch., Matthäistr. 74, W. 43.
— Friedr., Drechsler, Revaler Str. 41.
— Friedr., Zimmerm., Grenzst. 1.
— Fritz, Zimmerm., Theringer St. 10.
— G., Schlosser, Marienstr. 13, Q. 80.
— Georg, Bmt., Moskauer Str. 221.
— Girt., Zimmerm., Torsstr. 6, W. 13.
— Gottfr., Kesselschmiedemstr., Alexanderst. 135 W 6.
— Heinr., Schmied, Petersb. Ch. 99.
— J., Bankdiener, Scheunenstr. 31, W. 11
— J., Hg., Dünamünd. St. 47.
— Jak., Vorarb., Asylstr. 32, W. 5.
— Jan, Bankbmt., Trinitatisst. 24.
— Jan, Bmt., Ritterstr. 85, W. 22.
— Jan, Dw., Suworowstr. 88, W. 11.
— Jan, Exped., Unionstr. 4, W. 7.
— Jan, Hdlr., Tempelst. 10.
— Jan, Hsb., Kaukasische Str. 12.
— Jan, Werkmstr., Goldinger St. 2.
— Joh., Auff., Ritterstr. 1a.
— Joh., Dw., Alexanderst. 14, W. 4.
— Joh., Gärtner, Katharinend. 5.
— Joh., Posament., Bauskesche Str. 43.
— Karl, Schmiedemstr., Schonerst. 7.
— Karl Gust.', Diener, Schloßstr. 24.
— Karol., Frl., Petersb. Ch. 121, W. 3.
— Leop., Kassir., Schwalbenstr. 4.
— Lisette, Rentn., Waldstr. 13.
— Marg., Wäsch., Matthäistr. 99, W. 8.
— Mart., Elektrotechn., Andreasholm.
— Mart., Hsb., Gymnastikstr. 22.
— Mart., Hsb., kl. Milchstr. 8a.
— Mart., Hsb., Baltische Str.
— Mart., Maurer, Färberstr. 15, W. 6.
— Marz u. Bernh., Maur., Unionstr. 20.
— Osk., Korbm., Lubahnsche Str. 34.
— Pet., Privat., Dorotheenstr. 26.
— Pet, Vorarb., Friedensstr. 19, W. 14.
— Rob., Gärtnerei, Ebelshof. Weg 1.
— Rud., Glaser, Artilleriestr. 65, W. 4.
— Trine, Wwe., Tempelstr. 2a.
— Wilh., Elektrotechn., Fuhrmannsst. 1.
— Wilh., Fuhrm., Moskauer Str. 147.
— Wilh., Kol.-Hdl., Bauskesche Str. 42
— Wilh. Andr.', Exped., Mühlenst. 18.
Sprogis, Andr., Dw., Säulenst. 60.
— Anna, Hsb., Rodenpoiser Str. 47.
— Andr., Zimmerm., Kathol. Str. 34.
— Anna, Wwe., Bullensche Str. 12a.
— Ed., Setzer, Zitadelle 3a, W. 2.
— J., Photogr., Moskauer Str. 132.
— Jak., Hsb., Wiesenstr. 3, Q. 5.
— Jak., Tschlr., Hasenst. 1, W. 7.
— Jan, Lubahn. St. 39, ☎ 1349.
— Jan, Maurer, Sprenkst. 61, W. 25.
— Joh., Fotogr., Mosk. St. 132, W. 26.
— Joh., Schaffner, Marienstr. 123.

Karl Grünberg, Matthäistr. № 54, im eigenen Hause. Telephon № 2402. Die besten Gummireifen der Welt.

Eigene Filialen: Mühlenstr., Ecke der Suworowstr., Tel. 325. Weberstrasse, Ecke der Altstadt, Tel. 1569. Hagensberg, Waldstr. 4a, Tel. 3950. Mitauer Chaussee 12, Tel. 3055.

Karl Grünberg, Matthäistr. № 54, im eigenen Hause. Telephon № 2402. **Die besten Gummireifen der Welt.**

— Karl, Hg., Newastr. 8, W. 22.
— Karl, Setzer, Säulenst. 108, W. 11.
— Karl, Tischlr., Kownosche Str. 2a.
— Marz, Maurer, Färberst. 26, W. 9.
— Nik. Jak.', Lehrer, Pokrowstr. 8.
— Otto, Dw., Lazarettst. 1, W. 10.
— Samuel, Schndr., Gustavstr. 1, W. 9.
— W., Wächter, Alexanderstr. 140.
Sprost, Alex., Fabrikbmt., Mühlenstr. 33.
— Alfr., Buchhltr., Taubenstr. 22, W. 1.
— Aug., Wwe., Hsbn., Romanowst. 139.
— Ed., Bürodiener, Dorotheenst. 5.
— Frdr., Amts-Maurermstr., Matthäistr. 30, ☎ 2733.
— Hans, Hsb., Sattler, Wenden. St. 29.
— Jan, Dw., Matthäistr. 30.
— Konst., Priv., Romanowst. 139, W. 7.
— Paul, Hsb., Schreyenbusch 1, 44.
— Paul, Hsb., Schreyenbusch 7, 1.
Sprotte, A., Privat.-Litograf, Kalkst. 10.
Sprude, Mikk., Wärter, Ritterstr. 7.
— Mart., Schndr., Marienst. 106, W. 9.
Sprugewitz, Wilh., Feilenh., Suworowstr. 85, W. 23.
Sprugis, Ant., Bahnbmt., kl. Palissadenstr. 8, W. 61.
Sprukowski, Dan. Georg', Kfm., Bauskesche Str. 94, W. 4.
— Emilie, Hsbn., Bauskesche Str. 62.
— Jan, Zimm., Dorotheenstr. 26, W. 2.
— Joh., Geschäftsf., Alexanderst. 127.
Sprukst, P., Dorpat. St. 33, ☎ 5178.
Spruktin, Pet., Expreß, Newastr. 9.
Sprull, Pet., Oberschaffn., Polotzker Str. 1, W. 4.
Sprunck, Benj., Kirchendiener, Moskauer Str. 30.
Sprunga, Ernst, Bmt., Muckenholm. Str. 25.
Sprunk, Fritz, Masch., Muckenholm. Str. 2.
— Friedr., Musiker, Glockenstr. 3.
— Friedr., Schlosser, Muckenh. Str. 29.
— Gust., Hsb., Karolinenstr. 42, W. 11.
— H., Malermstr., Karolinenstr. 42.
— Karl, Schuhm., Krebsstr. 23, W. 15.
Sprunkstin, Edda, Wwe., Elisabethstr. 77
Spruntul, Jos., Hdlr., Laboratoriumstr. 7, W. 2.
Sprushinski, Oss., Masch., Torfst. 4.
Spruisch, B., Gouv.-Bmt., Mühlenst. 102
Spudas, Mich., Kurzw.-Hdl., Revaler Str. 57b, W. 2.
— Elisab., Hdlrn., Säulenstr. 103, W. 1.
— Mich., Hdlr., Säulenstr. 103, W. 1.
Spudde, Franz, Fuhrm., Alexanderstr. 176.
Spühr, Konr., Gärtner, Goldingerstr. 18.
— E., Kindergarten, Goldinger Str. 18.
Spuhl, Ant., Schmied, Säulenst. 111.
— Joh., Prov., Rübenst. 4.
Spulgis, Pet., Schmied, Pernau. St. 23a
Spulle, Friedr., Hausverw., Hospitalstr. 16
— Jan, Maurer, Ritterst. 20, W. 16.
Spunde, Arth., Maler, Suworowstr. 76.
— Ans, Hdlr., Grabenst. 22.
— Bernh., Maler, Säulenst. 94, W. 19.
— Fritz, Bierbude, Grabenst. 22.
— Jan, Maurer, Mitauer Ch. 59.
— Joh., Expreß, Grabenstr. 4, W. 8.
— Karl, Mitinh. d. Firma Forstmann & Spunde, vorm. F. Chertek, Romanowstr. 24, W. 7.
— Pet., Feldscher, Krebsstr. 23.
— Pet., Tischlr., Artilleriestr. 40, Q. 47.
— Ulr., Maler, Marienst. 78, W. 9.
Spunge, Jak., Hdlr., Moskauer Str. 93.
Spungin, G., Kfm., Schwimmstr. 34. ☎ 4861.
— Meise, Mützenm., Mosk. Str. 20.
— Raf., Hausverw., Marienstr. 84, W. 4, ☎ 3576.
Spur, John, Dw., Dünamünd. Str. 18d.
— Mord., Schndr., Mosk. Str. 69, W. 37.
Spurau, Marz, Schuhm., Lange Str. 12.
— Jan, Bierbude, Zabeln. St. 1.
Spuraw, Mart., Schlosser, Färberstr. 6.
Spure, Jan, Hsb., Atgas. Weg 14, W. 1.
— Jan, Schlosser, Kaukasische St. 18.
— Joh., Dw., Albertstr. 3, W. 11.
— Jul., Wwe., Frauenburg. St. 11.
— Krisch, Schlosser, Sternst. 9, W. 17.
— Schanis, Drechsler, Jutest. 9, W. 2.
Spurke, Joh. Joh.', Kfm., Mit. Ch. 31.
Spurmann, Tom., Zimmerm., Pokrowstr. 13W15.
— Wilh., Priv., Kasernenst. 7.
Spurow, Karl, Zimm., Matthäistr. 47.
Spurr, Karl, Gärtner, Gartenst. 3.
Spurre, Adam, Kontordien., Bischofstr. 1.
— Anna, Wwe., Alexanderst. 71, W. 10.
— Jan, Seifens., Bikkern. St. 75.
— Patric Christ.', Romanowstr. 13.
— Wilh., Exped., Bischofstr. 1, W. 8.
Srago, Bernh., Ober-Exped., Newast. 30
— Isid., Hg., Eliasstr. 12.
— Schner, Bevollm. d. Firma J. S. Moreland & Sons, **Elisabethstr. 103.**
Sraschewski, Pet., Lwow., Lehrer, Elisabethst. 10a, W. 16.
Srba, Ferd., Hutm., Gertrudstr. 97.
Sribnik, J., Uhrm.-Wwe., Mosk. Str. 62
— Leibe, Uhrm., Mühlenst. 122, W. 4.
Srogowitsch, A., Hdlr., Sprenkstr. 30.
— Abr., Hdlr., Eliasst. 11, W. 2.
Srolowitsch, N., ebr. Lehrer, Kurmanowstr. 18, W. 2.
— Fischel, Schuhm., Moskauer Str. 62.
— M., Hdlr., Herrenstr. 7, W. 3.
— N., Schreibw.-Hdlg., Kurmanowst. 18
— S., Mützenhdl., Moskauer Str. 104.
Srolowitz, Srol, Hdlr., Mosk. Str. 15.
Srulewitsch, Mich., Zunahtm., Moskauer Str. 43, W. 17.
Sruschenko, Iw., Speckhdlr., Dünaburg. Str. 70, W. 28.
Ssamsonow, Ilja Ger., SR, Chef des Rig. Postamts, Theaterboul. 15.
Ssamussew, Serg. Vikt.', Seconde-Leutn., Pristawsgeh., alte Mitauer St. 46.
Ssatschiwka, P. A., Ger.-Bmt., Simonstr. 2.
Ssawitsch. Sieh auch Sawitsch.
— Nik. S., WSR, Vizepräs. d. Bez.-Ger., Thronfolger-Boul. 2.
Ssiwitzky, St. Nik.', Cand. hist., Oberlehrer, Schützenstr. 5, W. 25.
Ssobetzky, Georg Fel.', TR, Pristawsgeh., d. Flußpolizei, Jesuskirchenstr. 11.
Ssotschenko, Laser, Pol.-Bmt., Artilleriest. 73, W. 24.
Ssretenski, Vikt. Pawl.', SR, Inspekt. d. Alexander-Gymnas., Suworowst. 1.
Sswawitzky, N. A., HR, Post- u. Telegr.-Bmt., Theaterboul. 15, W. 19.
Staack, Lilly, Auss., Asylstr. 10, W. 25.
— Alw., Förster-Frau, Elisabethst. 9.
— Pet., Lehrer, Kalnezeemsche Str. 44.
— Wilh., Betriebsleit.-Geh., Schienenst. 6
Staar, L., Dreher, Gertrudstr. 108, W. 2
Staat, Max, Buchhltr., Dorpaterstr. 86.
Stab d. 20. Armeekorps, Elisabethstr. 8, ☎ 1279.
— d. 29. Div., Dorpaterstr. 58, ☎ 22.
Stabbin, Dav., Schuhm., Kasernenstr. 1.
C. Stabbing, 2. G., Trakteur, Inh. Karl Stabbing, Küterstr. 19.
Stabbing, Karl, Buchhltr., Dünamündesche Str. 34.
— Joh., Schuhm., Hospitalst. 33
— Karl, Bierbude, Wenden. St. 2.
— Leop., Kesselschm., Revaler St. 56.
Stabbit, Mart., Vorarb., Alexanderstr. 15
„Stabil", 2. G., Holzbearbeit.-Fabrik Kornst. 27, ☎ 1082.
Stabin, Ans, Hsb., Schreyenbusch 6, 9
Stabrowski, Stan., Dw., Romanowst. 11
Stabs-Kanzlei d. 45. Infant.-Division Schulenstr. 35, ☎ 1026.
— d. 115. Wjäsm. Infant.-Reg., Friedensstr. 14, ☎ 1031.
Stabulneek, Fritz, Auss., 1. Weidend. 7
— Jan, Maler, Seestr. 25.
Marie Stabusch, 2. G., Trakteur, Inh.: Marie Stabusch, Gertrudstr. 12 ☎ 3896.
Stabusch, E., Kfm., Herrenstr. 22, W. 8
— Amalie, Wwe., Andreasstr. 1, W. 9b.
— Iraida, Knaben-Vorber.-Schule Mühlenst. 37, W. 15.
— Leop., Restaurateur, Karlsst. 25, W.
— Marie, Inh. d. Firma Marie Stabusch, Gertrudstr. 127.
— Pauline, Knabenschule, Suworowstr. 1
— Th., Säulenst. 97, ☎ 3896, Kaisergartenst. 10, ☎ 5247.
— Valentine, Hgn., Gertrudst. 127, W. 1
Stachmann, Anna, Wwe., Auswr., Marienst. 104, W. 21.
— Alex., Werkmstr., Ritterstr. 41.
— Friedr., Maler, Marienstr. 87, W. 7
— J., Kellner, Matthäist. 41, W. 17
— Joh., Fabrikbmt., Matthäist. 41.
— Leonh., Amts-Schuhm.-Mstr., Newastr. 31, W. 3.
Stachowski, Ant., Bmt., Turmstr. 29.
— Jul., Schuhm., Revaler Str. 46, W.
— Kas., Nachtw., Ritterstr. 40, W. 8.
Stack, E., Drechsler, Matthäistr. 91.
— Wilh., Oekonom, Klüversholm 12.
Stackelbart, Anna, Wwe., Säulenstr. 26
— Karl, Mechan., Ritterstr. 49, W. 21
— Wilh., Weißnäht., Säulenstr. 26.
Stackelberg, A. F., Baron, KA, Gefängn.-Insp.-Geh., Elisabethstr. 6, ☎ 2678
— Ebba, Baronesse, Kirchhofsstr. 13.
— Emma, Baronesse, Felliner Str. 2.
— Felix, Baron, Geh. d. kaufm. Direkt. d. Städt. Betriebsamts, Mühlenstr. 25
— Friedr., Baron, Bonit., Fellinerstr. 3
— M., Baronin, Basteiboul. 9, W. 12.
— Marie, Baronesse, Schützenst. 5, W. 3
— Otto, Baron, Schützenst. 4a, W. 3.
Stackemann, Karl, Hsb., Ing., Schlocksche Str. 12a.
Stackmann, P., Reisender, Romanowstr. 17, W. 20.
Stadding, Joh. Pet.', Buchhltr., Mühlgrabener Str. 14a.
V. Staden, 2. G., Papyros, Zigarren und Galanteriewaaren, Inh.: Konst. Grauen, Kaufstr. 17, ☎ 1780.

F. Stadler
kleine Königs-str. 17.
Fotograf. Bedarfs-Artikel.

Wein- u. Austern-Stuben
Basteiboulevard Nr. 2, Telephon Nr. 80.
Otto Schwarz.
Wein-, Delikatessen- u. Cigarren-Lager
Basteiboulevard, Ecke der Kalkstrasse.

F. **Stadler**, 2. G., fotograf. Bedarfsart., Inh.: Franz Stadler, kl. Königsstr. 17
Stadler, Franz, Inh. d. Firma F. Stadler, Kaisergartenst. 6a, W. 21.
Stadtamt, Königsstr. 5, ☎ 1187. Sieh Register Seite 2.
Stadt-Archiv im Dommuseum, ☎ 3981. Sieh Register Seite 2.
Stadt-Bibliothek, im Rathause, ☎ 1788. Sieh Register Seite 2.
Stadt-Diskontobank, sieh Rigaer Stadt-Diskontobank. Sieh Register Seite 2.
Stadtgüter-Verwaltung, Schmiedestr. 10, ☎ 2273. Sieh Register Seite 2.
Stadt-Gymnasium, Thronfolgerboul. 8, ☎ 2589. Sieh Register Seite 2.
Stadt-Handelsschule, Turmstr. 4, (Eing. Basteiboul.)
Stadtkrankenhaus, Ritterstr. 3—9, ☎ 135.
2. Stadtkrankenhaus, Bürgerst. 13, ☎ 5444.

Stadt-Lombard

sieh **R**igaer Stadt Lombard.

Stadt-Polizei-Verw., Theaterboul. 16, ☎ 303. Sieh Register Seite 2.
Stadt-Realschule, Nikolaistr. 1. Sieh Register Seite 2.
Stadtschule (d. Kaiserin Katharina II.), Romanowstr. 55, ☎ 3562.

Stadt-Sparkasse

sieh **R**igaer Stadt-Sparkasse.

„Stadttheater", Theaterboul., ☎ 268, Direktion ☎ 4040.
Stadttheater, Zweites, Nikolaistr., ☎ 764.
Stadttheater, Drittes (lettisches), Puschkinboul., ☎ 4537. Sieh Register Seite 2.
Stadt-Töchterschule, Nikolaistr. 2, ☎ 2230 Sieh Register Seite 2.
Stadt-Waisengericht, im Rathaus. Sieh Register Seite 2.
Städt. Armenasyl, Barbierstr. 1.
Städtische Kunstschule (vorm. Elise von Jung-Stilling), Dir. W. Purvit, Packhausst. 1, W. 8, ☎ 5186.
Städt. Torfstreu- u. Poudrettenfabr., Sandberge, beim Matthäi-Begräbniß.
Städtische Volksbibliothek und Lesehalle, Gertrudst. 19, Kalnezeem. Str. 18.
Staeger, Adalb., Bmt. der Gasanst., Mühlenstr. 3, W. 29.
— Alex., Musikdir. u. Kritiker, Albertstr. 11, W. 20.
— Alfr. Emil', Hagensberger Str. 1, W. 2, ☎ 4774.
— Wilh., Kfm., Karolinenstr. 32, W. 4.
Stähly, Rud., Hg., Parkstr. 4.
Staehr, Karl, Orgelb., Palissadenstr. 4.
Stael-Holstein, Alma, Baronesse, Mühlenstr. 55a, Q. 5.
— Wilh. Reinh.', residir. Landrat, Bes. d. Gutes Zintenhof, Klosterstr. 21, W. 3, ☎ 2005.
J. **Stafsberg & Co.**, 2. G., Lederfabr., Kommanditges., Joh. Stafsberg, einz. offener Gesellsch., Prokurist: Joh. Duntau, Mosk. St. 124, ☎ 3825. offener Gesellsch., Mosk. Str. 124, ☎ 3825.
Stafsberg, Johannes, Hsb., einz. offener Gesellsch. der Firma Stafsberg & Co., Moskauer Str. 124, ☎ 3825.
Stagar, Jak., Fuhrm., Revaler Str. 12
Stagaus, Ed., KRieg., Telegr.-Bmt., Artilleriestr. 38, W. 1.
Stager, Math., Wwe., Mosk. Str. 71.
Stagge, Louise, Frau, Marienst. 4.
— Mart., Goldschm., Lagerstr. 3, Q. 3.
— Pet., Wagenb., Johannisst. 16, W. 7.
Stahde, Jak. Mart.', Vorarb., Magnushof, Haus Meneß.
v. Stahl, Charlotte, Andreasstr. 1.
— Charl., Wwe., Georgenstr. 8, Q. 2.
Alex. Stahl (H. Burchardts Druckerei), 2. G., Inh.: Alexander Stahl, Wallstr. 29, ☎ 424.
M. Stahl, 2. G., Kolon.-W., Inh.: Martin Stahl, Dorpater Str. 14, ☎ 885.
Stahl, A., Bahnbmt., Gertrudstr. 62.
— Alex., Aeltester der St. Joh.-Gilde, Inh. d. Firma Alex. Stahl, Wallstr. 29, W. 1.
— Alex., Bahnbmt., Mühlenstr. 102.
— Alex., HR, Telegr.-Bmt., Matthäistr. 41, W. 30.
— Alex., Waschanst., Marienstr. 31.
— Andr., Schlosser, Säulenstr. 80.
— Andr., Tschlr., Gertrudstr. 121.
— Anna, Frl., Putzm., Grenzst. 1.
— Anna, geb. Haase, Wwe., Todlebenboul. 11, W. 10.
— Aug., Maler, Wenden. St. 53, W. 50
— Ch. E., Wwe., Hausverw., Bärenstr. 16.
— Charl., Frl., Charlottenstr. 64.
— Chr., Masch., Kurmanowstr. 20, W. 7.
— Ed., Bmt., Alexanderst. 78, W. 13.
— Ed., Korkenschndr., Artilleriest. 39.
— Else, Klavierlehr., Georgenst. 8, W. 2.
— Emma u. Lydia, Frl., Conv. zum heil. Geist 9, W. 7.
— Erich Ferd..', Korresp., Schmiedestr. 9
— Ernst, Hg., Säulenstr. 77.
— Ewald And.', Kontorbmt., Popowstr. 3a
— F., Bmt., Mathäist. 41, W. 24.
— Ferd., Convents-Verw., Conv. z. heilg. Geist 1, ☎ 3391.
— Georg, Töpfer, Helenenst. 15, W. 8.
— Hel., geb. Thiel, Wwe., Theaterstr. 12.
— Hel., Wwe., Kirchenst. 43, W. 2.
— Hugo, Agent, Ritterst. 71, W. 10.
— Hugo, Lombardbmt., Säulenstr. 77.
— Hugo, Strb.-Kontrol., Suworowstr. 7.
— Jak., Bmt., Säulenstr. 77, W. 18.
— Jak., Hg., Gregorstr. 1.
— Jak., Hsb., Schiffsstr. 28.
— Jan, Expreß, Windauer Str. 17b.
— Jan, Mech., Schreyenbusch 1, 32.
— Jan, Zimmerm., Frauenburg. St 14.
— Joh., Frisirsalon, Revaler Str. 23.
— Joh., Masch., Mühlenstr. 102, W. 12.
— Joh., Musiker, Alexanderst. 105.
— Joh., Privat., Nikolaistr. 24, W. 17.
— Joh. Jak.', KReg., Turnwart, Dorpater Str. 35, W. 39.
— Irma u. Thusn., Bmt., Suworowstr. 7, W. 16.
— Jul., Ing.-Techn., Gutsbes., Vegesacksholm 1.
— Jur., Hsb., kl. Lubahnsche Str. 14.
— Karl, Böttcher, kl. Altonaerst. 3.
— Karl, Nagelschm., Frauenb. Str. 3.
— Karl, Presser, Schlock. St. 10.
— Kath., Wwe., Sprenkst. 58, W. 16.
— Konr., Schuhm., Sprenkstr. 56a.
— Krist., Schlosser, Wolgund. St. 55.
— L., Kol.-Hdl., Bauskescher Weg 2.
— Louise, Fabrikbmtn., Popowstr. 3a.
— Marie, Wäschenäht., Gertrudstr. 63.
— Marie, Wwe., Suworowstr. 7.
— Mart., Inh. d. Firma M. Stahl, Dorpater St. 14, W. 1.
— Mart., Tschlr., Gertrudstr. 12, W. 23.
— Mich., Böttcher, Bauskesche Str. 34.
— Olga, Frau, Newastr. 27, W. 6. ☎ 4658.
— Osk., Lehrer, Jaroslawsche Str. 41.
— Osk. Ed.', Erbl. Ehrenb., Mitinh. d. Firma John Rücker u. Co., Marstallstr. 25, W. 2,, ☎ 3215.
— Ottil., Pastors-Wwe., Lazarethstr. 3.
— Pet., Schmied, Matthäistr. 141, W. 20
— Rob., Schlosser, Grünstr. 9.
— Rob., Schndr., Gerberstr. 5, W. 27.
— Rud., Tschlr., Krebsstr. 21, W. 3.
— Rud. Joh.', Fabrikbmt., Christophstr. 2, ☎ 933.
— Wilh., Schlosser, Fischerst. 18.
Stahl-Schröder, Harald Karl', Vers.-Bmt., Pauluccistr. 10, W. 7.
— Karl, ehem. Post-Stationsbes., Alexanderstr. 96, W. 7.
— Mart. Wilh.', Dr., SR, Prof. am Pol., Todlebenboul. 7, W. 8.
Stahlbaum, J. u. K., Wraker, 2. Weidendamm 3, W. 3.
A. **Stahlberg & Co.**, 2. G., Herren- u. Damenhüte, Inh.: Martha v. Knaut u. Agnes Stahlberg, Scheunenst. 6, ☎ 3813.
Paul Moissejew Stahlberg, 2. G., Möbel, Inh.: Paul Moissejew Stahlberg, Kaufhof 15.
Stahlberg, Anna, Hsb., Scheunenstr. 19.
— Agnes, Mitinh. d. Firma A. Stahlberg & Co., Scheunenst. 6, ☎ 3813.
— Alex., Former, Ritterstr. 111.
— Baltasar Rob., Bmt., Mitauer Ch. 38
— Ed., Schlosser, Ritterstr. 119.
— Elis., Wwe., Moskauer Str. 11.
— Emilie, Frl., Romanowst. 18W2.
— Felix Pawl.', Buchhltr., Scheunenstr. 19.
— H., Dr. med., Spr. 9—12 u. 4—6, Romanowst. 18, ☎ 4879.
— Joh., Schlosser, Gertrudstr. 127.
— Joh., Schndr., Revaler St. 56, W. 2a
— Karl, Klempner, Schreyenbusch 6, 8.
— Nik., Tschlr., Pernauer Str. 22.
— Paul Moissejew.', Inh. dieser Firma, Moskauer Str. 27, W. 4.
— Rosalie, Hsb., Wwe., Schlock. Str. 13.
— W. P., Kanzleibmt., Mosk. Str. 27.
Stahlmann, Theod., Schlosser, Pokrowstr. 24, W. 17.
— Joh., Schndr., Alexanderstr. 113.
— Karl, Vorarb., 1. Weidendamm 1.
Stahlschau, Elise, Weißnäht., Rumpenhöf. St. 3, W. 15.
Stahmer, Karol., Frau, Mühlenstr. 74.
Stahr, Reinh., Glasm., Dünamünd. St. 36, W. 9.
— Paul, Glasm., Dünamünd. Str. 36.
Stakan, H., Schlosser, Säulenstr. 92.
— Antonie, Kassir., Alexisst. 12.
Stakionis, Mich., Dw., Kramerst. 8, W. 4
Stakionow, Mich., Tschlr., kl. Lagerstr. 49
Stakis, Joh., Privat., Karolinenstr. 12.
— Andr., Schndr., Rabenst. 4, W. 21.
Stakle, Joh., Apot.-Geh., Dorp. St. 7.
Staklis, Herm., Schlosser, Milchstr. 9.
— Jak., Schuhm., Milchstr. 9.
Staklit, Jan, Hsb., Kuckuckst. 28.
Stalbe, Jak., Dw., Alexanderstr. 119.
— Mart., Heuhdlr., Petersb. Ch. 24.
Stalchin, Ad., Bildh., Mühlenst. 64, W. 9

Karl Grünberg, Matthäistr. № 54, im eigenen Hause. Telephon № 2402. **Die besten Gummireifen der Welt.**

Nur importierte Weine in grösster Auswahl.

Karl Grünberg, Matthäistr. № 54, im eigenen Hause. Telephon № 2402. Die besten Gummireifen der Welt.

Stalewſki, Kaſ., Zeichner, Induſtrieſtr. 7.
— Kaſ., Bahnbmt., Sprenkſt. 34b, W. 14
Stalgewitſch, Gedd., Kol.-Hdlg., Revalerſt. 28, W. 20.
Stalgis, Ans, Hdlr., Steinſtr. 21.
Stalidjan, Joſ., Bahnbmt., Gertrudſtr. 119, W. 14.
Stalidſan, Pet., Hsb., Grotenſt. 18.
Staljewitſch, Alex. Joh.', Bauuntern., kl. Bauſkeſche Str. 35.
Stalionas, Franz, Bahnbmt., Jakobſtädtiſche Str. 1.
Stalit, Dan., Buffetier, Sprenkſtr. 62.
Stallajch, Paul, Schuhm., Gertrudſtr. 69.
— Adam, Buchhdl., Alexanderſtr. 24.
Stallbaum, Adelh., Frau, Mühlenſtr. 72.
Stalmakow, Arth., Hsb., Jakobſtädtſche Str. 21.
Stalnetzky, Sand., Schndr., Witebſker Str. 10.
Stalſchen, Jan, Wächter, Sprenkſtr. 60.
Staltan, B., Hg., Mühlenſtr. 72, W. 10.
— Kriſt., Maler, Talſtr. 5, W. 34.
Staltin, Elſa, Hebamme, Schiffsſt. 13.
Staltmann, Otto, Tſchlr., Säulenſtr. 20.
— Tom., Tſchlr., Albertſtr. 5.
— Wm., Korreſp., Bäckerſtr. 2, W. 1.
Stalzen, Karl, Theaterdien., Pokrowſtr. 19
Stalzinſki, Joſ., Keſſelſchm., Werro. St. 4
v. Stamati, G., Gutsbeſ., Gertrudſtr. 6.
Stamberg. Sieh auch Stammberg.
— Alex. Ed.', Montör, Alexanderſt. 124.
— Ernſt J.', Apot.-Geh., Gertrudſt 19.
— J., Expreß, Sprenkſtr. 36, W. 19.
— Jak., Brieſtr., Ritterſtr. 151, W. 18.
— Jahn, Schloſſer, Romanowſtr. 36.
— Rich. Jul.', Fotograf, Alexanderſtr. 124, W. 8.
— Th., Gelbgießer, Newaſtr. 10, W. 9.
Wassili Stambrowski, 2. G., Möbel, Inh.: Waſſ. Stambrowſki, Herrenſtr. 33, ☎ 1540.
Stambul, Pet., Schmied, Kemmernſche Str. 13.
Stambulnik, Ant., Hdlr., Eliasſt. 12, W. 9
Stamer, Pet., Landw., Arrend., Bikkernſche Str. 20.
v. Stamm, Louiſe, Frl., Säulenſtr. 18.
— A., Kinematogr. „Orbis", Pferdeſtr. 28, ☎ 4939.
Stamm, A., Wwe., Säulenſtr. 58, W. 5.
— Doroth., Wwe., Penſionsinh., Suworowſtr. 11, W. 7.
— Emmy, Bürobmtn., Mühlenſtr. 11.
— J., Zahnarzt, Spr.: 9—12 u. 3—5, Sünderſt. 10, W. 2.
— James Arth.', Klarirer, kl. Schloßſtr. 13, W. 8.
— Jenny, Lehrerin, Mühlenſtr. 39.
— Joh., Sattlerwerkſt., Mühlenſtr. 49.
— Julie, Wwe., Mühlenſtr. 11, W. 3.
— Olga, Frl., Telegr.-Bmtn., Suworowſtr. 11, W. 7.
— Paul, ehem. Stadtbmt., Matthäiſtr. 52a.
— Reinh. Georg', Gürtler, Mittelſt. 7.
— Wold., Proviſor, Inh. d. Apotheke Marienſtr. 2, W. 1, ☎ 2504. wohnt Gertrudſt. 46, W. 12.
Stammberg. Sieh auch Stamberg.
— Chriſt., Schloſſer, Suworowſtr. 100.
— Paul Joh.', Hg., Sünderſtr. 28.
Stammel, J. A., Hebamme, Thronfolger-Boul 21, W. 13.
— Ida, Wwe., Paulucciſt. 6, W. 16.
Stammer, Fritz, Hdlr., Matthäiſtr. 88.
— A. G., Kapt., Romanowſtr. 96, W. 8.
Stamur, Andr., Schloſſer, kl. Paliſſadenſtr. 7, W. 1.
— Jak., Hsb., Fleiſchhdlr., Marienſtr. 106
Stan, H., Kurzw.-Hdlg., Lagerſt. 30.
A. Stancke & Co., 1. G., Kommiſſion, Spedition und Zollklarirung, Inh.: Alfr. Stancke und Alfred Bockrodt, Bremerſtr. 5, ☎ 736.
Stancke. Sieh auch Stanke.
Stancke, Alfr., Mitinh. d. Firma A. Stancke u. Co., Mühlenſt. 60, ☎ 440
— Hugo, Hg., Ziegelſt. 6.
— M., Wwe., Conv. z. hl. Geiſt 11, W. 7.
Büreau „Standart", B. Ignatjew, 2. G., Buchdruckerei, Inh.: Bertha Ignatjew, geb. Lehmwald, Alexanderſtr. 37, ☎ 1983.
Standke, Alb., Litograf, Kalnezeemſche Str. 39.
Stanewitſch, Franz, Hdlr., Sadownikowſtr. 27.
Stange, Anna, Schndrn., Seeſtr. 17.
— Eman., Former, Matthäiſt. 121, W. 5
— Jak., Fuhrm., Alexanderſtr. 170.
— Jan, Hdlr., Gertrudſt. 39, W. 22.
— Joh., Priv., Marienmühlenſt. 14.
— Iw., Ger.-Bmt., Spr. 8—10 u. 4—6, Laubſtr. 20.
— Jul. Jefim.', Bmt., Marienſtr. 76.
— Kath., Wwe., Doblenſche Str. 3.
— Leo, Kellner, Sprenkſtr. 11, W. 19.
— Wold. Jak.', Prok. d. Firma Gebr. Buſch, Bauſkeſche Str. 21b.
Stangel, Ant., Gef.-Schließer, Stintſeeſtr. 21, W. 1.
Stangenberg, Joh., Schloſſer, Kandauer Str. 1a.
— Aug., Albertinen-Schweſter, Ritterſtr. 7.
Stangl, Ed., Schloſſer, Friedensſtr. 21.
— Emilie, Hausverw., Friedensſtr. 21.
— Lucie u. Karol., Schndrn., Alexanderſtr. 79.
Staniewicz, Adam, Bmt., Lermontowſtr. 3
Staniewſki, Melitta, Dipl. Maſſöſe u. Hebamme, Mühlenſt. 34a, W. 2.
Staniſchewſky, Ernſt, Kaſtell., Dompl. 17
— Alex., Amtsbote, Schloßſtr. 24.
— Ernſt Ernſt', Korreſp., Domplatz 17.
— Kath., Frau, Biſchofsſtr. 6, W. 2.
— Stan., Theatermuſ., Säulenſtr. 62.
Stanislaus, Eliſe, Hsb., Wwe., Laboratoriumſtr. 12, W. 1.
— Wilh., Hg., Laboratoriumſt. 12, W. 4.
Staniſlaw, Jak., Gend., Gertrudſt. 109.
— Iw., Tſchlr., Jaroſlawſche Str. 35.
Staniſlawaitis, Pet., Tſchlr., Parkſtr. 8.
Stanislawow, Geraſ., Hdlr., Goldinger Str. 12.
— S., Bmt., Baſteiboul. 11, W. 17.
Stanislawsky, Alice, Frl., Revaler Str. 18
— Alex., Hdlr., Uferſtr. 9.
— E. Georg', Kontorbmt., Ebelshofſche Str. 11a.
— Eva, Rentn., Revaler Str. 18.
— Wlad. Grig., Werkmſtr., Säulenſtr. 29.
Stanitzki, R., Priv., Mosk. St. 179.
Stanke. Sieh auch Stancke.
— Alb. Joh.', Verſ.-Bmt., Kurmanowſtr. 14, W. 6.
— Emil, Kaſſir., Haſenholm. Ufer 8.
— Franziska, Wäſch., Kartoffelſt. 2.
— Karl, Zimmermſtr., Bausk. St. 64.
v. Stankewitſch, Ant., Inf.-Kapt., Baldohn. Str. 9.
— Ella, geb. v. Löwis of Menar, Baldohnſche Str. 9.
K. Stankewitsch, 2. G., Trakteur, Inh.: Karl Stankewitſch, Alexanderſtr. 99, ☎ 1629.
Stankewitſch, A., Möbelhdlr., Ritterſt. 4
— Adam Jak.', Bahnbmt., Lermontowſtr. 3, W. 4.
— Alex., Muſiker, Wolmarſche Str. 2
— Alfr., Hg., Eliſabethſtr. 10, W. 29.
— Ant., Sattler, Jakobſtädt. Str. 24.
— Ernſt, Schuhm., Jaroſlaw. Str. 84.
— Ernſt Jan', Hg., Ritterſt. 49.
— Foma, Schaffner, Abaushofſche Str. 1
— Georg, Maurer, Jakobſtädt. Str. 3
— Jan, Kutſcher, Turgenjewſtr. 2.
— Jan, Schmiedemſtr., Trinitatisſtr.
— Joh., Hsb., Oskarſt. 21.
— Joſ., Kellner, Helenenſt. 5, W. 12.
— Joſ., Maurer, Paliſſadenſt. 43, W. 3
— Karl, Hsb., Taubenſtr. 32.
— Karl, Inh. d. Firma K. Stankewitſch Alexanderſtr. 99.
— Kath., Wwe., Mitauer Ch. 13.
— Konſt., Dw., Aſylſtr. 25, W. 9.
— Marg., Wwe., Polotzker St. 1, W. 1
— Mart., Hsb., Holmſtr. 9, Q. 9. Tel. 95
— Mart., Zimmerm., Sadownikowſtr. 4
— Mich., Schmied, Jakobſtädt. St. 2
— Pet., Ankern., Tulaſche St. 5, W. 6
— Selma, Frl., Jungfernſt. 5, W. 4.
— Stan. Anufr.', Fabrikbmt., Alexanderſtr. 153, W. 24.
— Veronika, Dw., Revaler St. 2, W. 1
Stankewitz, A., Wwe., Wilnaſche Str. 5
— Alex., Tſchlr., Inwalidenſtr. 4.
— Emilie, Wwe., Schulenſtr. 25, W. 4
— Franz, Schuhm., Kalnezeem. Str. 1
— Hipp., Fleiſcher, Invalidenſtr. 4.
— Joh., Sattlermſtr., Matthäiſtr. 35.
— Joſ., Vorarb., Torfſtr. 2.
— Iw., Stadtbereiniger, Revaler St. 3
— Mar., Wäſch., Bienenſtr. 7, W. 9.
— Olga, Mehlhdlg., Dünaburger St. 1
— Oſſ., Schloſſer, Albertſt. 13, W. 18
— Paul, Bäcker, Zeltſt. 2.
— Sand., Maſch., Alexanderſtr. 145.
— Stan., Schloſſer, Revaler St. 38.
— Wold., Schloſſer, Pernauer Str. 23a
v. Stankiewicz, Am., Dr.-Wwe., Hsbn. Schulenſt. 21, ☎ 3477.
— Eleonore, Wwe., Säulenſtr. 54, W. 16
— Karl, Rentn., Jägerſtr. 3, W. 1. ☎ 4284.
— Louiſe, Frl., Mühlenſt. 18, W. 4.
A. Stankiewicz, 2. G., Mehl, Inh. Adolf Stankiewicz, Sprenkſtr. 47 ☎ 3425, Dünaburger Str. 12 ☎ 3425.
Stankiewicz, A., Buchhltr., Gertrudſtr. 68
— Adolf, Inh. d. Firma A. Stankiewicz, Ritterſtr. 83, W. 6.
— Barbara, Schule u. Wohn., Suworowſtr. 7, Q. 6.
— Ch., Wwe., Suworowſtr. 7, W. 6.
— H., Wwe., Kaiſergartenſtr. 2, W. 12.
— Ludw., Muſiklehr., Säulenſtr. 33.
— Pet., Kapellmſtr., Säulenſtr. 33.
— Stan., Fotogr., Säulenſtr. 33. W. 25.
v. Stankiewitſch, B., Arzt, Spr.: 8—11 u. 4—6, Parkſtr. 2, Q. 4.
Stankiewitſch, Fritz, Maſch., Haſenholm. Ufer 25a.
— M., Schloßſt. 22, W. 5.
— Wilh., Hsb., Holmſt. 9.
Stankiewitz, Joh., Schloſſer, Ofenſtr. 1.
— Wilh., Hsbn., Ofenſtr. 1.
Stankoweit, Elſa, Verk., Kruſenhöffche Str. 10.
— Marta, Auff., Kalnezeem. St. 78.
Stankowitſch, H., Kirchend., Martinsſtr. 1.
Stankowſki, Oſſ., Töpfer, Wilna. St. 12.

Ch. Jürgensohn, Weingrosshandlung, Wallstr. Nr. 20. Telephon Nr. 106.

Stankun, Wik., Zimmerm., Moskauer Str. 153, W. 2.
Stankus, Anna, Frau, Laboratoriumst. 5.
— Ant., Kutscher, Schulenstr. 27, W. 10.
— Wik., Schlosser, kl. Lagerstr. 32.
Stanley-Thornhill, Charles, Korresp., Matthäistr. 44, W. 14.
Stanne, R., Schmied, Grabenstr. 5.
Stanow, Jg., Fleischer, Mosk. St. 249a
Stanowitz, Elis., Wwe., Pauluccist. 11.
Stantschik, Bolesl. Jw.', Revierauff., Mühlgrabener St. 14, ☎ 3440.
Stanzelis, P., Hsb., Grenzstr. 28.
Stanzell, Pet., Dw., Mosk. St. 138.
Stapprani, Paul, Jng., Marienmühlenstr. 9, W. 1.
Stapran, Jan, Zuschndr., Peterholmsche Str. 14a.
— Anna, Schndrn., Pauluccist. 6, W. 21.
— Karl, Kol.-Hdl., Schützenstr. 1.
— W., Schndr., Wiesenst. 1, W. 14.
Stapurjonas, Oss., Maurer, Laboratoriumstr. 16, W. 13.
Starck. Sieh auch Stark.
— Carl, Amts-Schlosser-Mstr., Mühlenstr. 39, W. 3.
— Hedw., Frl., Hausverw., Mühlenst. 39
— Julie, Wwe., Pension, Mühlenstr. 20.
— Karl, Drahtz., Grenzstr. 38.
— Karl, Tschlrmstr., Todlebenboul. 7.
— Max, Werkmstr., Karolinenstr. 24.
— Rich., Jng.-Techn., Goldingerstr. 21.
Starcke, Cäcilie, Frl., Lehrerin, Scheunenstr. 19, W. 5.
Starikow, Pet., Bmt., Suworowstr. 80.
— Nik. Jak.', Feldscher, Suworowstr. 80.
Starin, Reinz, Schndr., Bergst. 64, W. 23
Stark. Sieh auch Starck.
— F., Kol.-Hdl., Wiesenstr. 5.
— Fritz, Bmt. d. Gasanst., Thronfolgerboul. 13, W. 4.
— Jan, Tschlr., Mitauer Ch. 36.
— Jul., Koch, Säulenstr. 40, W. 12.
— Jur, Friseur, Lubahnsche Str. 8.
— Karl, Exped., Unionstr. 8, W. 7.
— Krisch, Maurer, Romanowstr. 59.
Starkewitz, Oss., Auff., Lazarethstr. 3.
Starkis, Mart., Tschlr., Sprenkstr. 31.
Starkow, Nik., Maler, Mühlgrabenener Str. 9, W. 33.
Starkus, Mart., Dw., Hilfsstr. 6.
— Dom., Schndr., Kiefernst. 12, W. 10.
Starobinetz, Schm., Holzhdlr., Pauluccistr. 11, W. 12.
Starobinsky, Jak., Lehrer, Sandstr. 36.
Starodubkin, Jul., Wwe., Ritterst. 44.
Starodubow, Paw. Mich.', KR, Bahnarzt, Spr. 2—5, Ritterst. 35, W. 3.
Starodubski, Pet. Nik.', Bahnbmt., Säulenstr. 77, W. 3.
— Wjätsch. Pet.', TR, Zollbmt., Mühlgraben, Zollgeb.
Staros, Alex., Schuhm., Dünaburgerstr. 74, W. 13.
— Jur., Vorarb., Talst. 7, W. 28.
Starpin, Friedr., Bodenmstr., Grabenstr. 5.
— Rob., Bahnbmt., Gerberstr. 1, W. 13.

Starr & Co.,
Cichorien- u. Makkaroni-Fabrik,
Marienmühlenstr. 26/28, Tel. 1090.
Comptoir: Schwarzhäupterstrasse Nr. 4, Telephon 68.

Starr & Co., 2. G., Zichorien- u. Makkaronifabrik, Jnh.: Arth. Weiß, Prok.: B. Huff, Kontor: Schwarzhäupterstr. 4, ☎ 68, Fabrik: Marienmühlenstr. 26, ☎ 1090.

Aktien-Gesellschaft
der Russisch-Baltischen Draht-Nagel- und Nietenfabrik vormals
Starr & Co.,
Kurische Strasse. Telephon 51.
(Alter Lagerplatz 84A).

Aktiengesellschaft der Russisch-Baltischen Draht-, Nagel- u. Nietenfabrik vormals Starr & Co., Riga, 1. G., Direktore: Arthur Weiß, Jul. Vogelsang, Karl Baberg, Dir.-Kand.: Bruno Huff, Arthur Kause u. John Zoepffel, Dispon. Dir.: Karl Baberg, alter Lagerplatz 84a, Hauptkontor und Fabrik, ☎ 51, Direktion, ☎ 4151, Stadtlager, ☎ 68.
Starr, Adam, Brauer, Mühlrab. Str. 1.
— Alex., Bez.-Ger.-Bmt., Puschkinboulevard 10, W. 11, ☎ 4674.
— Aug., Hsbn., Lagerstr. 30, W. 2.
— Gotth., Glasm.-Mstr., Dünam. Str. 48
— Hedw., Kurzw.-Hdl., Lagerstr. 30.
— Julie, Hsbn., Lagerstr. 30, W. 2.
— Kath., Frau, Pension, Schulenstr. 14.
— Mich. Andr.', Leutn. a. D., Schulenstr. 14, W. 19.
— Paul, Dir. d. A.-G., Jlgezeem. Bierbrauerei, Romanowst. 3, W. 1.
Starschelsky, K. K., Bez.-Ger.-Bmt., kl. Palissadenstr. 8.
Starschinsky, Ed., Fuhrm., Wenden. Str. 11
„Start", Stellenverm.-Büro, Johannisstr. 3, W. 3162.
Startschenkow, J. J., Bankbmt., Parkstr. 2.
— M., Bmt., Parkst. 4, W. 21.
— Mich., Hg., Suworowstr. 26.
— Nik. S., Bankbmt., Kandauer Str. 29a.
Staruschkin, Jeg., Kontordiener, Moskauer Str. 259, W. 13.
— Nik., Bmt., Jaroslaw. St. 28a, W. 3.
Stary, Aug., Musik., Gertrudstr. 119.
Starzow, E., Frl., Newastr. 13, W. 19.
Stasaitis, Emilie, Wwe., Nußstr. 15.
Staschenjuk, M. S., Domänenverw.-Bmt., Kurmanowst. 20a, W. 9.
Staschenok, Mich., Bahnbmt., Romanowstr. 94, W. 23.
Staschewitz, Jos. Jos.', Lehrer, Ritterstr. 39.
Staschewitz-Staschaitis, Stan. Jos.', TR, Reichskontr.-Bmt., Architektenstr. 1.
Staschewsky, Ottilie, Verk., Dorotheenstr. 16.
— B., Student, Alexanderst. 28, W. 26.
Staschewski-Staschis, Bolesl. Jw.', Bahnbmt., Romanowstr. 16, W. 8.
Staschka, Franz, Steller, kl. Milchstr. 8.
Staschkewitsch, B. A., Ger.-Bmt., Ritterstr. 123.
— Wik., Bmt., Säulenst. 111, W. 2.
Staschkewitz, Wallis, Zimmerm., Kalnezeem. St. 86, W. 18.
Staschko, Joh. Matth.', Kol.-Hdl., Friedensstr. 21.
Staschkowski, Ant., Strb.-Schaffn., Kreuzstr. 8.
Staschkunas, Oss., Fuhrm., Windstr. 21.
Staschkus, K., Schlosser, Steinstr. 26.
— J., Fuhrm., Revaler St. 58, W. 23.
Staschonis, Sem., Brothdlg., Grabenstr. 39.
Staschunas, Theod., Wächter, Jakobsstr. 24, W. 14.
Staschunis, J., Böttcher, Mosk. St. 82.
Stassulewitsch, Nik. Matw.', KR, Glied d. Zollamtes, Gertrudst. 12, W. 12.
Stassunas, G., Bahnbmt., Palissadenstr. 27, W. 2.
Statin, Mart., Kutscher, Alexanderst. 149
Statistisches Bureau d. Livl. Ritterschaft, Jakobsstr. 12, ☎ 1488.
Statistische Kommission der Stadt Riga, Johannishof 5, 2 Tr. Sieh Register Seite 2.
Statistisches Komitée, Livl., Bibliothek: im Schloß 13, ☎ 1546. Kanzlei: Nikolaistr. 8, ☎ 2649. Sieh Register S. 2
Statschkunas, Pet., Zimmerm., Bausk. Str. 53.
Staub, Louise, Wwe., Parkstr. 4, W. 20
Staude, Max Ed.', Jng., Schulenstr. 32.
Stauden, Franz, Hsb., Amts-Schlossermstr., Gertrudstr. 44.
— Anna, Wwe., Gertrudstr. 44, W. 14
— Nik., Spark.-Bmt., Schmiedestr. 19.
Stauden — Scheinpflug, Fanny, Frau Mühlenst. 62, W. 8.
Standin, Friedr., Schlosser, Starst. 6.
Stauer, Balt., Kutscher, Antonienst. 10.
— J., Masch., Thronfolgerb. 19.
— Theod., Holzwr., Sommerstr. 8.
Stauer-Verein, Arsenalstr. 7, ☎ 3431.
Stauers, Wilh. Krisch.', Fabrikbmt., Marienstr. 24, W. 2.
Stauge, Joh., Schlosser, Hospitalst. 9.
Staujin, Jan, Kellner, Matthäistr. 80.
Stauwe, Rob., Buchhltr.-Geh., Felliner Str. 1.
— Rob., Bmt., Newast. 9, W. 7.
W. Stauwer, 2. G., Trakteur, Jnh.: Wilh. Stauwer, Elisabethstr. 1.
Stauwer, Alma, Schndrn., Mühlenst. 45.
— Joh., Maurerpol., Mühlenst. 45.
— Pet., Schlosser, Oskarst. 23.
A. Stavenhagen, 2. G., Handelsverm., Jnh.: Alex. Stavenhagen, Convent z heil. Geist 7, ☎ 1183.
Stavenhagen, Ad., Cand. jur., Buchführ.-Lehrer, Alexanderstr. 11, W. 4.
— Alex., Jnh. dieser Firma, Schiffskapt., Expert d. Bureaus „Veritas", Konv z. heil. Geist 7, ☎ 1183.
— Auguste, Klavierlehrn., Thronf.-B. 7.
— Elis., Vorst. d. Kinderasyls „Krippe", Wolmarsche Str. 24.
— Elsb., Frl., Alexanderst. 92.
— John, Dr. med., Dir. d. Reimersschen Augenheilanst., Dir. d. Mineralwasser-Anst. „Wöhrmanns Park", Thronfolgerboul. 7.
Stawen, Parkst. 6, ☎ 5109.
Stawrati, Nadesh., Wwe., Nikolaistr. 17.
Stawsky, Jljan, Dielenbohn., Katholische Str. 54, W. 10.
Stazewitsch, Adam, Steinh., Revaler Str. 22.
— Alf., Schuhm., Mosk. St. 75, W. 32.
— Don., Hdlr., Revaler St. 40, W. 7.
— Kas., Schuhm., Revaler St. 28, W. 38
Stean, Pet., Schlosser, Fockenhof. Str. 8.
Stebakow, J. N., Akzisebmt., Suworowstr. 70.
Steber, Berta, Pens., Ritterst. 52, W. 7.
— Jul., Markthdlr., Artilleriest. 26.
— Rud., Schmied, Alexanderstr. 170.

Karl Grünberg, Die besten Gummireifen der Welt.
Matthäistr. № 54, im eigenen Hause. Telephon № 2402.

Eigene Filialen: Mühlenstr., Ecke der Suworowstr., Tel. 325. Hagensberg, Waldstr. 4a, Tel. 3950.
Weberstrasse, Ecke der Altstadt, Tel. 1569. Mitauer Chaussee 12, Tel. 3055.

Karl Grünberg, Matthäistr. № 54, im eigenen Hause. Telephon № 2402. Die besten Gummireifen der Welt.

Stebre, Jan, Hsb., Schaulen. Str. 3.
— Emma, Lehrerin, Tulasche Str. 9.
— Karl, Schlosser, Ebelshöf. St. 5.
Stebrin, Fritz, Tschlr., Rumpenhof. Str. 19
— Jak., Maurer, Wiesenst. 7, W. 16.
Stebris, Andr. Jw.', Lehrer, Sadownikowstr. 18.
Stebunow, Alex., Verw., Mosk. Str. 142c.
v. Stebut, Sofie, Oberin, Gertrudst. 5.
Stechmesser, C., Wwe., Gertrudstr. 39.
— Osk., Klarirer, Säulenst. 29, W. 2.
Steck, Emilie, Wwe., Hdlrn., Windau. Str. 2, W. 15.
Steckenberg, Joh., Schmied, Grabenst. 15.
Andr. Steckerhoff, 2. G., Kolonialw. u. Wein, Inh.: Andreas Steckerhoff, Augustenstr. 2.
Steckerhoff, Andr. Walter', Bankbmt., Wolmar. St. 17.
— Anna, Frl., Alexanderst. 61, W. 7.
— Anna, Putzhdlg., Schmiedest. 7.
— Heinr., Hsb., Matthäistr. 52, W. 13.
Steckis, Alex., Wächter, Dorp. St. 55a.
Steddelaub, Anna, Ballet., Altstadt 5.
Steeben, E., Kanzlist, Schützenst. 5.
Steebrin, Krisch, Kutscher, Artilleriest. 63
— Lina, Hebamme, Gogolst. 5, W. 39.
— Wold., Hg., Trinitatisst. 18, W. 12.
Steen, Karol., Werkmstr., Charlottenstr. 60.
Steenhusen, Chr., Gelbgießer, Suworowstr. 124, Q. 1.
— Ed., Gelbgießer, Duntenhof. Str. 48.
Steepel, A., Wwe., Gertrudst. 58, W. 1.
Steere, Jan, Schndr., Ritterst. 94, W. 3
Stefan, Nik., Hg., Karolinenst. 23, W. 7
— Nik. Andr.', Drechsler, Alexanderstr. 192, W. 5.
Stefanjuk, Alex., Student, Elisabethstr. 101, W. 27.
Stefanowitsch, A., Kutscher, Gustavstr. 1.
— A., Wwe., Marienstr. 13, W. 59.
— Jak. Kas.', Packmstr., Alexisstr. 8.
— Joh., Tschlr., Ritterstr. 147, Q. 1.
— W., Maler, Säulenstr. 112, W. 21.
Steffen, Edm. Christ.', Bürodiener, Gesellenst. 31.
Steffenhagen, Kerst., Hsb., Schultzenhöf. Str. 22, W. 1.
Steffens, A., Frau, Verk., kl. Königsstr. 1.
— Amanda, Frl., Alexanderst. 16, W. 2.
— Emilie, Kol.-Hdl., Lagerstr. 55.
— Emilie, Kanzlist., Alexanderstr. 16.
— L., Mech., Jakobsstr. 3, W. 20.
— Math., Wwe., Mineralwasserfabr., Peterholmsche Str. 16, ☎ 550.
Steffler, Dor., Wwe., Gertrudstr. 57.
Stege, Andr., Exped., Turgenjewstr. 23.
Stegel, Ch., Hdlr., Gertrudst. 91, W. 1.
Stegemann, Felix, Schausp. am Stadtth., Alexanderstr. 124, W. 26.
— A., Kol.-Hdlg., Newast. 34, W. 4a.
— Hel., Hsbn., Schulenst. 8, W. 12.
Stegenburg, Matth., Mech., Suworowstr. 111.
— Friedr., Schlosser, Suworowst. 111.
Steger, Joh., Wwe., Schlocksche str. 11.
Stegge, Alex., Exped., Moritzstr. 11.
— Mart., Holzhdlr., Moritzst. 11, W. 5.
Stegis, Pet., Tschlr., Mühlenst. 45, W. 4.
Stegman, Rich., Stadtrevisor, kl. Newastr. 4.
Stegmann, A., Frau, Theaterstr. 11.
— Alex., Masch., Sprenkstr. 62.
— Christ., Bmt., Bärenhof. Str. 7.
— D., Mädchen-Gymnasium (Vorsteherin: Frl. Olga Beater), Sünderstr. 28.
— E., Hutmacher, Parkstr. 6, Q. 17.
— F., Säulenst. 29, ☎ 5362.
— Friedr., Brauer, Nikolaistr. 48.
— Friedr., Büffetier, Petrifriedhof 19.
— Friedr., Geschäftsf., Herrenstr. 7.
— Jahn, Fuhrm., Friedensstr. 10.
— Joh., Kommissionär, Andreasstr. 1.
— Joh., Mech., Schreiberstr. 2.
— Jul., Amts-Töpfermstr., Sprenkstr. 29, W. 23, ☎ 2261.
— Mar., Hsb., Nikolaistr. 48, Q. 2.
— Percival Friedr.', Dr. phil., KR, Doz. am Polyt., Mühlenstr. 3, W. 5.
— Theod., Kartonnagenm., Mosk. Str. 110
Stehre, Grete, Schndrn., Matthäist. 84.
v. Stein, Joh., Wwe., Karolinenstr. 19.
F. Stein, 2. G., Trakteur, Inh.: Friedr. Stein, Dünamünd. Str. 1, ☎ 4347.
Friedrich Stein, 2. G., Dampfmahlmühle z. Vermahlen v. Farbeholz u. Getreide, Inh.: Karl Huhn u. Heinr. Gaabe, Alexanderst. 84, ☎ 1153, Koll.-Prok.: Karl Waldhauer und Herm. Hilse, Stadtkontor: Schwarzhäupterst. 1, ☎ 1430.
Stein, Andr., Expreß, Matthäist. 71, W. 2
— A., Eisenw.-Hdlg., Turgenjewstr. 4, ☎ 2094.
— A., Kontorbmt., Säulenstr. 43, W. 2.
— Ad., Hsb., Sternstr. 13, Q. 1.
— Alex., Monteur, Revaler Str. 26.
— Alide, Wwe., Ritterstr. 44.
— Alex. Theod., Schornsteinf.-Mstr., Gertrudstr. 101, W. 1.
— Andr., Ankern., Friedrichsh. Ufer 12.
— Anna, Wwe., Säulenst. 31, W. 3.
— Anna, Wwe., Vorsteh. im Evangelisch. Heim „Bethabara", Fellinerstr. 3a.
— Aug., Agent, Schlocksche Str. 65a.
— Aug., Buchdr., Rancksdamm 6.
— Bernh., Hg., Rancksdamm 10.
— Bernh. Abr.', Kontorbmt., Färberstr. 29
— Chaim, Zunahtm., Moskauer Str. 28.
— Christ., Hsb., Windauer Str. 32.
— E., Heu- u. Haferhdlg., Färberst. 29.
— Ed., Schlosser, Pernauer Str. 25.
— Emma, Wwe., Meisterstr. 12.
— Ernst, Schlosser, Maurerstr. 4, W. 6.
— Esther, Wwe., Färberstr. 29.
— Eug. Wold.', Drogist, Suworowstr. 20
— Frdr., Mehlhdl. (Inh.: A. Major), Sprenkstr. 52.
— Friedr., Dw., 1. Weidendamm 8.
— Friedr., Hg., Newast. 14, W. 24.
— Friedr., Inh. d. Firma F. Stein, Dünamündesche Str. 1.
— Georg, Mitinh. d. Firma H. Law Robinson & Co., Elisabethstr. 7, ☎ 1562.
— Gust., Schornsteinf., Muckenholmst. 35
— Gust., Techn., Nikolaistr. 25, W. 8.
— J., Schndr., Säulenstr. 55, W. 37.
— J., Schndrn., Herrenstr. 25, W. 24.
— Jak., Priv., Antonienst. 15, W. 41.
— Jahn, Schmiedemstr., Wend. Str. 33.
— Joh., Apotheker, Mühlenst. 71, W. 2.
— Joh., Frl., Alexanderstr. 84, W. 4.
— Joh., Hdlr., Dorotheenstr. 37, W. 17.
— Joh., Heizer, Katharinend. 4, W. 2.
— Joh., Kontorbote, Reval. St. 6—10.
— Joh., Masch., Maurerstr. 10, W. 6.
— Joh., Schlosser, 2. Weidendamm 4.
— Joh. Gerh.', Bahn-Wermstr., Bolderaa.
— Joh. Karl', Kassabote, Reval. St. 10.
— Jos., Hdlr., Mühlenst. 157, W. 24.
— Joss., Hdlr., Romanowstr. 98.
— K., Milchhdlg., Säulenst. 88.
— Karl, Artellschtsch., Bienenstr. 6, W. 4.
— Karl, Schlosser kl. Altonaer Str. 2.
— Karl, Schlosser, kl. Palissadenstr. 10
— Karl, Uhrm., Muckenholmst. 35, W. 1
— Kath., Wwe., Brunnenstr. 7.
— M., Bmt., Brauerstr. 6, W. 10.
— M., Holzhdlr., Pauluccistr. 15, W. 8
— Mar., Frau, Unionstr. 1, W. 3.
— Mar., Musiklehrerin, Sandstr. 10.
— Mar., Wwe., Newastr. 16, W. 9.
— Mart., Fuhrm., Peterholm. Str. 2.
— Mich., Tschlr., Gymnastikstr. 16.
— Mich., Zimmermstr., Revalerstr. 26.
— Molly, Oberin im Kinderhospital, Mitauer Ch. 23.
— Mord., Hdlr., Dorpater Str. 20.
— Nat., Wwe., Pens., Albertst. 13, W. 1
— Nik. Jul.', Newast. 26, W. 79.
— Olga, Wwe., Steinstr. 26, W. 3.
— Osw., Apoth.-Geh., Alexanderst. 34
— Pet., Masch., Matthäist. 82, W. 28.
— R., Schuhw.-Hdlg., Mosk. St. 90.
— Rob. S., Gouv.-Bmt., Rancksdamm 6
— Sch., Zunahtm., Schwimmst. 24, W. 6
— Theod., Hg., Newastr. 16, W. 9.
— Ther., Frl., Gertrudstr. 101, W. 1.
— W., Homöopath. Apotheke (Inh.: Provisor W. Stein's Erben), Wallstr. 31 ☎ 4496.
— Wilh., Vorarb., Maschinenstr. 7.
— Wilhelmine, Hsb., kl. Altonaer Str. 2
— Wilhelmine, Hsb., Windstr. 14.
— Willis, Fuhrm., Kirchhofsstr. 4.
Stein-Strauß, Ella, Wwe., Parkstr. 2.
Steinat, Fritz Dav.', Vorarb., Nordstr. 2
— M., Hg., Kurmanowst. 16, W. 11.
Steinau, Pet. Gust.', Prok. d. Rigaer Commerzb., Sandstr. 12, W. 8.
Steinbach, Ernst, Amts-Maurermstr. Hilfsst. 3, ☎ 4575.
— Emil, Dr. oec. pol., Reichsbankbmt. Elisabethstr. 37, ☎ 3247.
— Ernst, Amtsmaurermstr., Sandstr. 10
— Ernst, Schlosser, Säulenstr. 80, W. 1
— Joh., Frau, Mühlenstr. 33.
— M., Hsb., Wwe., Baldohnsche Str. 5
— M., Holzwr., Marienstr. 56, W. 6
— Marg., SR-Wwe., Mühlenst. 37.
— Mich., Hsb., Schlosser, Mit. V. Gartenstr. 13.
— Nik. Georg', Ing.-Chem., SR, Assist am Pol., Elisabethst. 37, W. 8.
— Wold. Aug.', Kontorbmt., Mühlenstr. 33.
Steinbaum, Emilie, Kol.-Hdlg., Mühlenstr. 3, W. 40.
Steinbelt, Joh., Mechan., Sünderstr. 20
— Jak., Maler, Matthäist. 73, W. 8

Martin Steinberg
Nähmaschinen-, Strickmaschinen- und Veloziped-Handlung,
Weberstr. 21, Tel. 741.

Gebrüder Steinberg, 1. G., Häute und Felle, Inh.: Bernh. Steinberg, Prok. Michail Kowarsky und Leop. Finberg, Suworowst. 2; ☎ 677 und 408 Lager, ☎ 1178. Lederfabr. Petersburg. Ch. 116 ☎ 3122.
Martin Steinberg, 2. G., Nähmaschinen u. Fahrräder, Inh.: Mart. Steinberg, Weberstr. 21, ☎ 741.
Steinberg, Ad., Schlosser, Pernauer Str. 18, W. 3.

Wein- u. Austern-Stuben
Basteiboulevard Nr. 2, Telephon Nr. 80.
Otto Schwarz.
Wein-, Delikatessen- u. Cigarren-Lager
Basteiboulevard, Ecke der Kalkstrasse.

— Alex., Fuhrm., Romanowst. 77, W. 30.
— Andr., Wäger, Ritterst. 44, W. 14.
— Aug., Kol.-Hdlg., Fruchtst. 3.
— Bernh., Inh. der Firma Gebr. Steinberg, Elisabethstr. 33, ☎ 1066.
— C. J. H., Schmied, 1. Weidendamm 3.
— Christ., Schmied, Säulenstr. 74, W. 19.
— Dor., Hsbn., Hilfsst. 12, W. 11.
— Dora, Wwe., kl. Lagerstr. 1, W. 17.
— Ed., Hg., Sprenkst. 34c, W. 36.
— Ed., Vorarb., Alexanderst. 165, W. 24.
— Ed., Vorarb., Hospitalst. 19, W. 13.
— Ernst, Bmt., Schreyenbusch 8, 17.
— Ernst Fritz', Feuerwehr - Hauptmann, 2. Weidendamm 31, W. 12.
— Franz, Fleischermstr., Dorp. St. 33.
— Friedr. Joh.', Tischlr., Ritterstr. 24.
— Fritz, Schlosser, Altonaer Str. 26.
— Georg, Setzer, Säulenstr. 40, W. 23.
— Georg, Werkmstr., Brunnenst. 3, W. 4.
— H. P., Fabrikbmt., Ritterst. 113, W. 7
— Helene, Wwe., Schreyenbusch 1, 1.
— Herm., Kellner, Ritterstr. 24.
— J., Hsb., Weißenh. Str. 11, Q. 1.
— J., Zimmerpol., Revaler St. 89.
— J. M., Bmt., Säulenst. 92, W. 3.
— Jak., Fuhrm., Rujen. Str. 5, W. 8.
— Jak., Kutscher, Marienstr. 138, W. 12
— Jak. Oss.', Bahntelegr.-Bmt., Schreyenbusch 1, 19.
— Jan, Kol.-Hdl., Schwimmstr. 27.
— Jan, Schlosser, Rübenstr. 2.
— Jan, Schmied, Schlock. St. 43.
— Joh., Buchdr., Marienstr. 24, W. 24.
— Joh., Former, Artilleriestr. 48.
— Joh., Maurer, Champetre. St. 111.
— Joh., Maurer, Gertrudstr. 87, W. 7.
— Joh., Schndr., Romanowstr. 65, W. 4.
— Joh., Schuhm., Mitauer Ch. 16.
— Joh., Wwe., Nußstr. 5.
— Joh. Paul', Schlosser, Friedrichsholm. Ufer 4a.
— Jul., Wwe., Matthäistr. 61, W. 12.
— Jur, Hausverw., Kol.-Hdlg., Gymnasiumstr. 13.
— Jw., Maler, Jaroslawsche Str. 18.
— Karl, Buchhltr., Suworowstr. 21.
— Karl, Fabrikdir., kl. Münstereistr. 5.
— Karl, Maurer, Helenenstr. 21, W. 2.
— Karl, Maurer, Matthäist. 71, W. 37.
— Karl, Werkmstr., Holmst. 1.
— Kr., Hsb., Polang. Str. 11, Q. 1.
— Krischj., Bierhdlg., Schiffsst. 11.
— Krischj., Hg., Ritterstr. 113, W. 7.
— Krist., Wäsch., Sprenkst. 61, W. 13.
— Lilly, Schuhw.-Hdlg., Elisabethst. 33.
— Lud., Maurer, Romanowstr. 104.
— Ludw., Schlosser, Zeltst. 12.
— Marie, Wäsch., Rumpenhöf. Str. 21.
— Mar., Wwe., Artilleriestr. 55.
— Mar. Dav.', Auff., Duntenhöf. St. 30
— Mart., Expreß, Marienstr. 103, W. 15
— Mart., Hsb., kl. Milchstr. 8.
— Mart., Inh. d. Firma M. Steinberg, vorm. A. Sagowsky, Dir. d. 1. Ueberdün. Spar- u. Vorschußkasse, Gertrudstr. 32, W. 3, ☎ 928.
— Mart., Maurerpol., Hilfsst. 12, W. 19
— Mart., Schlosserwerkst., Suworowstr. 39.
— Math., Wwe., Hospitalstr. 47, W. 5.
— Mich. M.', Telegr.-Bmt., Suworowstr. 85, W. 21.
— Pet., Färber, Nordst. 17.
— Pet., Fuhrm., Suworowst. 104, W. 1
— Pet., Hsb., Alexanderstr. 89, W. 2.
— Pet., Kontorbmt., Kalnezeem. St. 62.

— Sofie, Wäsch., Wallstr. 14, W. 5.
— Th., Drechsler, Schmiedestr. 33.
— Toni, geb. Sawitzky, Ingen.-Wwe., Nikolaistr. 23, W. 13.
— Wally, Frl., Schlocksche Str. 13.
— **Wilh., Dreher, Matthäistr. 47, W. 3.**
— Wilh., Hg., Ritterstr. 24.
— Wilh. Adolf', Werkmstr., Friedrichsholmsches Ufer 4a.
— Wold., Friseur, Alschwanger Str. 3.
Steinblum, Osw., Hsb., Exped. u. Wagenb., Matthäistr. 63, ☎ 823.
— Anna, Strickanst., Gertrudst. 19.
— Krist., Kol.-Hdlg., Moorst. 29a.
— Osw., Schuhm., Jungfernstr. 17, W. 2.
Steinbor, Herm., Milchhdl., Nikolaistr. 16.
Steinborn, Franz, Hg., Ernestinenstr. 13.
— Franz Alex.', Korresp., Sandst. 5.
Steinbrecher, A., Schndrn., Säulenstr. 24.
— Joh., Kol.-Hdl., Matthäistr. 77.
— **Joh., Schmied, Matthäistr. 77, W. 2.**
— K., Bürstenb., Säulenstr. 24.
Steinbrecht, Friedr., Musiker, Zabeln. Str. 6.
Steinbrenner, Ferd., Schuhm., Sprenkstr. 71
Steinbrück, Elise, Wwe., Trinitatisstr. 24
— Aug., Auff., Matthäist. 20, W. 4.
Steiner, Jul., Bmt., Alexanderst. 144.
— Pet., Mech., Wenden. St. 41, W. 11
— Wilh., Glaser, Nikolaistr. 52.
Chr. Steinert, 2. G., Bauuntern., Inh.: Alex. Christ.' Steinert, Säulenstr. 58, ☎ 760.
C. Chr. Steinert, 2. G., Schlosserei, Inh.: Karl Steinert, Sprenkst. 31.
H. Steinert, 2. G., Mechan. Werkstatt, Inh.: Herbert Steinert, Amts - Zeugschmiedemstr., Schmiedestr. 50, ☎ 2978.
Steinert, A., Frl., Priv., Kandauer Str. 39a.
— Alex. Christ.', Amts-Zimmermstr., Inh. d. Firma Christ. Steinert, Säulenstr. 58, W. 12.
— Alfr., Schndr., kl. Lagerst. 19.
— Bernh., Maurer, Bienenst. 11, W. 19.
— Chr., Aeltermann d. St. Johannis-Gilde, Zimmermstr., Stadtverordneter, Dir. d. Spar- u. Vorschußver. der St. Johannis-Gilde, Säulenst. 58, ☎ 760
— Christ., Hsb., Revierauff., kl. Milchstr. 6
— Dav., Maurer, Flügelstr. 1.
— Ed., Vorarb., Apothekerstr. 30, W. 11
— Elise, Kassir., Alexanderst. 88, W. 2a.
— Ernst, Privat., Olivenstr. 3a, W. 7.
— Friedr., Tischlr., Säulenst. 80, W. 13.
— Gotth., Maler, Artilleriestr. 40, W. 68.
— Hans, Exped., kl. Milchstr. 6.
— Herb., Amts-Zeugschmiedemstr., Inh. d. Firma H. Steinert, Schmiedestr. 50, ☎ 2978.
— Joh., Hdlr., Ritterst. 44, W. 74.
— Joh., Kassir., kl. Schwalbenstr. 8.
— Jul., Hg., Dünamünd. Str. 43.
— Karl, Auff., Muckenholm. Str. 9.
— Karl, Schiffskontrol., Alexanderst. 6.
— Karl, Tischlr., Matthäist. 52, W. 4.
— Karl, Vorarb., Markusstr. 3.
— Karl Christ.', Amts-Schlossermstr., Inh. d. Firma C. Chr. Steinert, Säulenst. 60, W. 1.
— Krist. Jw.', GS, Polizeibmt., Schulenstr. 6.
— L., Delikat.-Hdl., Nikolaistr. 17.
— Lydia, Hdlrn., Schulenstr. 13, W. 28.
— Mart., Baumat.-Hdlr., Ritterstr. 89,
— Mart., Zimmerm., Artilleriestr. 66.
— Nik. Jul.', Hg., Matthäistr. 16, W. 8
— Pet., Hsb., Olivenstr. 3a, W. 8.

— Pet., Tischlr., Revaler St. 88, W. 9.
— Rob., Kassir., Dünamünd. St. 16.
Steinfeld, Jul., Schlosser, Sternstr. 28.
— Emilie, Modistin, Suworowstr. 43.
— Gedd., Schndr., Säulenstr. 20, W. 22.
— Karol., Marktdhdlrn., Säulenst. 34.
Steinfeldt, J., Masseur, Wenden. Str. 7.
— Joh., Frl., Gogolst. 5, W. 28.
— Karl, Feuerwehrm., Helenenstr. 27.
Steingard, Schmul, Lehrer, Popowstr. 3a.
Steingötter, A., Krankenpfl., Nikolaist. 9.
Steinhardt, Arth. Feod.', Bmt. d. Gasanst., Alexanderstr. 14, W. 13.
— Berke, Tintenm., Romanowstr. 143.
— Magd., Wwe., Säulenstr. 83, W. 32.
— Osk., Bmt., Amalienstr. 13.
Steinhoff, Kath., Hsbn., Marienmühlenstr. 20, W. 1.
Jahn Steinhold, 2. G., Schuhmacher, Inh.: Jahn Steinhold, Karolinenstr. 15.
Steinhold, J., Hg., Sprenkst. 59, W. 18, ☎ 3931.
— Jak., Sattler, Stintseestr. 5.
Steinit, Alex., Setzer, Suworowstr. 80.
Steinmann, Ed., Friseurgesch., Suworowstr. 3, wohnt: Mühlenstr. 70, W. 12.
— Anna, Wwe., Augustenst. 3, W. 7.
— Ans, Werkmstr., Maurerstr. 5, W. 16.
— Christ. Hans', Werkmstr., Suworowstr. 102, W. 3.
— Elfr. Leonh.', Kassir., Mühlenstr. 70.
— Herm. Mich.', Bürobmt., Hofesstr. 4.
— Jak., Graveur, Nußstr. 5.
— Jak., Packer, Hapsaler Str. 10.
— Karl Fritz', Fabribmt., Hsb., 2. Weidendamm 3.
— Kurt, Musiker, Mühlenst. 66, W. 16.
— Mich., Hsb., Hofesstr. 4.
— Mikk., Diener, Sprenkstr. 56a.
— Wilh., Ritterstr. 61.
Steinmüller, Hugo, Kurische Str. 4.
— Gust. Jul.', Werkmstr., Kiefernst. 13.
Steinwald, Ludw., Gertrudstr. 63, W. 12.
Steinzeug, Juda, Tischlr., Mosk. St. 98
Stekis, Ed., Kol.-Hdlg., Säulenst. 73.
— Jan, Tischlr., Marienstr. 50, W. 29.
Steklow, Ludw., Fleischer, Mosk. St. 15, W. 2, ☎ 4299.
— R., Bäckerei, Mosk. St. 15.
Stelf, Hans, Hsb., kl. Bienenstr. 3, Q. 5.
Stelkin, Jes., Zimmerm., Windst. 21.

Gesellschaft
zur Fabrikation von Holzbearbeitungs-Maschinen
„Stella"
Wold. Pitzken & Co.
Matthäistrasse 78.
Tel. 819, Postfach 526.

Gesellschaft zur Fabrikation von Holzbearbeitungsmasch. „Stella", Wold. Pitzken & Co., 1. G., Kommanditgesellschaft, einziger offener Gesellschafter: Wold. Pitzken, Matthäistr. 78, ☎ 819.
Stellen, Joh., Reisender, Alexanderstr. 128
Stellenverm.-Bureau d. Vereins d. Gastwirte in Riga, Wallstr. 23.
Stellenvermittelung des Deutschen Vereins, geöffn. 10—3, Todlebenb. 10, im Hof, ☎ 3866.

Karl Grünberg, Matthäistr. № 54, im eigenen Hause. Telephon № 2402. Die besten Gummireifen der Welt.

Nur importierte Weine in grösster Auswahl.

Karl Grünberg, Matthäistr. № 54, im eigenen Hause. Telephon № 2402. Die besten Gummireifen der Welt.

Stellmacher, A., Dr. phil., Kalnezeem. Str. 37, ☎ 1833.
— A., Hg., Brückenstr. 20, W. 4.
— Alex., Kol.-Hdlg., Ebelshöf. St. 12.
— Joh., Bmt., Säulenstr. 55, W. 35.
— Jul., Schlosser, Augustenstr. 19.
— Jur., Schlosser, Schwartzenhöf. St.8.
— K., Restaurat., Säulenst. 87.
— Karl, Bierhdlg., Artilleriest. 36, W.3
— Karl, Hsb., Tischlr., kl. Annenhof. Str.8
— Mart., Hg., Charlottenstr. 2.
— Tina, Wwe., Kohlenst. 4.
Stelmakow, Off., Hdlr., Gertrudst. 89.
F. Stelp, 2. G., Trakteur, Inh.: Fritz Stelp, Moskauer Str. 145.
Stelp, E., Klempnerwerkst., Marienstr. 51.
— Fritz, Hsb., Inh. d. Firma F. Stelp, Moskauer Str. 145.
— Joh., Bürstenm., Dünabg. Str. 20.
— Joh., Schuhm., Matthäist. 50a, W.8.
— Karol., Frau, Thronfolgerb. 2, Q. 11
— Nik., Klempner, Marienst. 78, W. 4.
— Ost., Hg., Dünaburger Str. 20, W. 1.
Stelpe, K., Maurer, Feldstr. 12.
— Indr., Fuhrm., Moorst. 2.
Stelzer, Wilh., Tapez., Suworowstr. 111.
Stember, N., Alexanderst. 19, ☎ 5261
Stemberg, Aug., Schlosser, Duntenhofsche Str. 30.
Stemchen, C., kl. Schmiedest. 24, W. 2a.
Stemke, Indr., Gerber, Revaler Str. 19.
Stemkowski, Abr., Fabrikant, Katholische Str. 33, W. 64.
Stempel, Alice u. Ella, Baronessen, Albertstr. 3, W. 2.
— Arth. Georg', Baron, Albertstr. 4.
Stempel, Paw., Bahnbmt., Torgel. St.6
Stenberg, Jeannot, Pension, Königsstr. 18
Stenbock-Fermor, Wilh., Graf, Besitzer d. Gutes Nitau, Elisabethstr. 3, W. 5. ☎ 3684.
Stendel, Anna, Wwe., Schiffsstr. 26.
— M., Kol.-Hdl., Schiffsstr. 26.
Stender, Kol.-Hdl., Elisabethstr. 59.
— Ans, Zimmerm., Rumpenhöf. St. 8.
— Aug., Brothdlg., Dorpater St. 1.
— Heinr. Wilh.', Prok. d. Firmen Dietrich Heydemann u. Gebr. F. u. G. Kamensky, Nikolaistr. 9, ☎ 2044.
— Hirsch, Kfm., Wallstr. 2, Q. 8.
— Joh., Hg., Newastr. 8, W. 20.
— Js., Zunahtm., Jesuskirchenst. 2W3
— Isak, Hdlr., Romanowst. 123, W.75.
— Karl, Kassir., Marienstr. 59, W. 13.
— Karl, Kassir., Suworowst. 80, W.60.
— Karl, Schlosser, Rumpenhof. Str. 23.
— Krisch, Kutscher, Georgenstr. 2, W. 8.
— Max, Kontor, Bischofsst. 3, W. 5. ☎ 4947.
— Mos., Hdlr., Romanowstr. 131, W. 9.
— O., Arzt, Spr. 10—11 und 4—5, Nikolaistr. 11, ☎ 3647.
— Otto, Buchhltr., Mühlenstr. 20, W. 24
— Ows. Jak.', Verk., Marienst. 4a, W.8
— Pet., Schriftf., Artilleriestr. 55.
— Rub., Lehrer, Schwimmst. 21, W. 3.
— Wilh. Heinr.', 1. Weidendamm 10.
Stendseneek, Lena, Wwe., Pernauerstr.12c
Stenge, A., Kol.-Hdlg., Gertrudst. 80.
Karl Stengel, 2. G., Manuf.-W., Inh.: Karl Stengel, Dünamündesche Str. 48.
Stengel, E., Hg., Dorpater Str. 45.
— Fritz, Diener, Elisabethstr. 20, W. 41.
— Heinr., Glasm., Dünamünd. Str. 64.
— Herm. Rob.', Buchhltr., alte Mitauer Str. 62.
— K., Wwe., Priv., Sandst. 10, W. 10.
— Karl, Inh. d. Firma Karl Stengel, Dünamünd. Str. 48.
— Karl, Zimmerm., Grabenst. 31a.
— Paul, Schlosser, Dünaburegr St.53.
— Th., Schndr., Wallstr. 2.
Stengenberg, Jan, Schlosser, kl. Lagerstr. 41, W. 6.
Stengeneek, M. K., Fleischer, Mosk. Str. 182
Stenik, Ant., Hdlr., Bullensche Str. 17.
Stenka, J., Dachdecker, Pauluccist. 12.
Stenotypisten-Verein. Geschäftsstelle: Scheunenst. 19, I.
Stenzel, Art., Masch., Nikolaist. 62.
Stenzeneek, Nat., Hsbn., Mosk. Str. 188
Stepan, Rein, Kellner, Grabenst. 6.
— Sophie, Hsbn., Kuckuckstr. 16, W. 1.
Stepanas, Jos., Hsb., Wolgund. St.49.
Stepanin, Bernh., Glasm., Asylst. 20.
Stepanin-Stefanjuk, Alex. Pantel.', Reichskontr.-Bmt., Elisabethst. 101.
Stepankow, Mich., Schaffner, Pernauer Str. 19a.
Anna Stepanow, 2. G., Kolonialwaren, Alexanderstr. 114, ☎ 3219.
Stepanow, Alex., Bmt., Gertrudstr. 26.
— A., Steinh., Elisabethstr. 15, W. 7.
— A. J., Kontrolh.-Bmt., Suworowstr.80
— Alex., Schuhm., Palissadenstr. 27.
— Alex., Tschlr., Revaler St. 41, W.44.
— Alex. u. Iw., Kol.-Hdlg., Revaler Str. 41.
— Anast. Iw.', Zollbmtn., Suworowstr. 80, W. 7.
— Anna, Inh. d. Firma Anna Stepanow, Alexanderstr. 114, ☎ 3219.
— Anna, Schndrn., Ritterstr. 72, Q. 5.
— Anna, Schndrn., Katholische Str. 56.
— Anna, Wwe., Hospitalstr. 19, W. 7.
— D., Töpfer, Tulasche St. 5, W. 11.
— Dm., Schuhm., Grodnosche Str. 5.
— Ed., Fuhrm., Artilleriestr. 49, W. 10.
— Elis., Hsb., Mosk. St. 71.
— F., Schaffner, Dünaburger Str. 32.
— Feod., Schaffner, Wendensche Str. 2.
— Georg, Dw., Fuhrm., Sprenkst. 67.
— Grig. Iw.', Buchhltr. d. Rentei, Drobbusch. Str. 14b.
— J., Schlosserei, Alexanderstr. 107.
— J. E., Alexanderst. 114.
— Jak., Masch., Popowstr. 3a, W. 132.
— Jeg., Tischlr., Färberstr. 14.
— Jewd., Frl., Gertrudstr. 2, W. 4.
— Jos., Feldscher, 2. Weidendamm 3.
— Iw., Schaffner, Romanowstr. 105.
— Iw., Schlossermstr., Karolinenstr. 33.
— Iw., Tschlr., Jaroslawsche Str. 21.
— K., Diener, Adselsche Str. 4, W. 4.
— K. J., KR, Arzt im Kriegshosp., Alexanderstr. 104.
— K. St., Bahnbmt., Mühlenstr. 102.
— L., Einfahrt z. gold. Hirsch, Steinstr. 21.
— Laur., Tschlr., Wilnasche Str. 17.
— M., Dw., Jaroslawsche Str. 54, W. 6.
— M. E., Geschäftsf., Alexanderstr. 114.
— Marie, Frl., Glanzpl., Reval. St.70.
— Mart., Schuhm., Ambothen. Str. 23.
— Mich. Wikt.', Stabskapt., Kirchenst.4a
— Nik. Al., Hg., Kirchenst. 36, W. 26.
— O., Hdlr., Theestr. 1.
— Paw., Hg., Rabenstr. 11, W. 4.
— Prask., Hsb., Jaroslawsche Str. 38.
— Serg., Steinh., Jaroslawsche Str. 40
— Sim., Bildh., Friedensstr. 29.
— Sim., Hdlr., Dünaburger Str. 47.
— Sim., Masch., Seestr. 21, W. 24.
— Tatj., Hsbn., Bergstr. 15.
— Wikt. Petr.', HR, Zollbmt., Industriest. 1a, W. 3.
— W., Hsb., Kalugasche Str. 4, W. 4
— Wass., Wwe., Matthäist. 52, W. 14
— Wilh., Hdlr., Eliasstr. 19.
Stepanowitsch, Ant., Dreher, Säulenstr. 76, W. 32.
— Jul., Bmt., Rancksdamm 2.
— Jur, Tschlr., Suworowstr. 109.
— Iw., Mech., Revaler Str. 91, W. 24
— Leo, Tschlr., Ritterst. 147, W. 1.
— O., Tschlr., Säulenstr. 96, W. 13.
— Paul, Dw., Georgenstr. 6, W. 19.
— Wilh., Wwe., Hdlrn., Grenzst. 2a.
Stepanowitz, Joh., Heizer, Mitau. Ch. 4
Stepath, Ed., Damenschndr., kl. Neustr. 4
— Art., Schlossermstr., Dorp. St. 40.
— Krist., Privat., Alexanderstr. 114.
Stepen, Jan, Stauer, Theringer Str. 12
Stepenaitis, Iw., Vorarb., 2. Weidendamm
Stephany, Ans, Feldwebel, Tals. Str. 15
— Edm. Rud.', Bankbmt., Winkelstr. 1
— Ernestine, Frau, Schulenstr. 9, W. 2
— Hans, Hsb., Lehmstr. 1a.
— Herm., Exped., Schiffsstr. 16.
— Karl Friedr.', Werkmstr., Wendensche Str. 13, W. 54.
— Maximil., Pastor am Dom, Spr. 10 bis 12, Schloßstr. 13, W. 5.
Stepis, Emma, Frl., Newastr. 27.
Stepka, Joh., Hsb., Hospitalstr. 47.
— Mart., Vorarb., Schreyenbusch 2, 1
Stepp, Jak., Messerschm., Champeter Str. 75.
Steppe, Jak., Schmied, Gartenst. 12.
— Georg Andr.', Amtsbote, Bischofsstr.
— Hugo, Zeichner, Bischofsstr. 5, W.
— Joh., Brückenauff., Trinitatisstr. 24.
— Iw. u. Alex., Briefstr., Alexanderstr.14
— Karl, Hsb., Schreyenbusch 4, 15.
— Kasp., Maurer, Olivenst. 5W6.
Steppermann, Joh. Petr.', Dekorateur, Königsstr. 24, W. 2.
— J., Tapez., Thronfolgerboul. 3, W.1
— Lina, Kurzw.-Hdl., Ludwigstr. 1.
Stepren, Arth. Joh.', Hg., kl. Neustr.
Steps, Pet., Drechsler, Kandauer Str.
Stera, Andr., Fuhrm., Romanowst. 5
Stere, Aug. Fed.', Bahn-Werkmstr., Romanowstr. 57, W. 6.
A. G. Steren, 1. G., Agentur u. Kommiss. Inh.: Abram Grigor.' Steren, Alexanderstr. 10, ☎ 3332.
Steren, Abr. Grig.', Inh. d. Firma A. G. Steren, Alexanderstr. 10.
Sterling, Anna Pauline, Stadt-Hebamme, Alexanderstr. 96, W. 8.
— Ed., Steinh., Artilleriestr. 26, W. 2
— Karl, Hg., Alexanderstr. 96, W. 8.
— Ludw., Goldschm., Domplatz 7.
— N., Tschlr., Romanowstr. 123, W.
— Wilh., Tschlr., Romanowst. 123.
v. Stern, Carl, Kand. hist., Andreasst.
— Elly, geb. v. Berent, Andreasst. 1
Nikolai Stern, 2. G., Kommiss., Inh. Nikolai Stern, Pferdest. 11, ☎ 7
„Stern", Littausche Ver.-Schule, Marienstr. 152 u. Kalnezeem. St. 59.
„Stern", Littausche Schule, Peterholmstr. 13.
Stern, Alma, Wwe., Hsbn., Ernestinenstr. 17.
— Aug., Schuhm., Wendensche Str. 1
— Chr., Amts-Stellm.-Mstr., Wagenb. Equipagevermiet., Nikolaist. 41, W.
— Ed., Auff., Charlottenst. 19.
— Elisab., Wwe., Industriestr. 8, W.

Ch. Jürgensohn, Weingrosshandlung, Walstr. Nr. 20, Telephon Nr. 106

— Ernst, Bautschlr., Artilleriest. 73.
— Hans, Maurer, Säulenstr. 78, W. 10.
— Hans, Schndr., Moorstr. 9a.
— Heinr., Schuhm., Kojenh. Str. 6.
— Herm., Ing.-Elektrotechn., Suworowstr. 8, ☎ 4663.
— J., Sattler, Revaler Str. 41, W. 41.
— Joh., Elektro-Techn., Unionstr. 4.
— Joh., Kellner, Suworowst. 84, W. 3.
— L., Frl., Kalkstr. 11, W. 10.
— Louise, Wwe., Schndrn., Eugenienst.2
— M., Wwe., Kramerstr. 4, W. 15.
— Minna, Ballet., Katholische Str. 33.
— Nik., Inh. d. Firma Nikolai Stern, Pferdest. 11.
— Nik., Schuhm., Moskauer Str. 79.
— Pet., Schlosser, Pokrowstr. 13, W. 6.
— Th., Hg., Weberst. 14W8.
Sternat, Euphr., Frau, Sprenkstr. 35.
Sternberg, Alex., Prok. d. Firma Ed. R. Lange, Albertstr. 9, W. 10.
— Adam, Maurer, Pernauer Str. 12.
— Alex. Joh.', Hg., Alexanderst. 127.
— Anna, Wwe., Mühlenst. 18, W. 11.
— Bert., Diener, Herrenstr. 12.
— B., Frl., Hgn., Wiesenst. 7, W. 1.
— Berta, Wwe., Pokrowstr. 12, W. 19.
— Elis., Wwe., Sprenkstr. 65, W. 8.
— Ernest, Wwe., Sprenkstr. 10, W. 7.
— Fritz, Schlosser, Rumpenhöf. St. 19.
— H., Friseur-Amtsmstr., Gesch. u. Wohn. Alexanderstr. 19.
— Hans, Dw., Puschkinboul. 10, W.19.
— Herta, Wwe., Schmiedestr. 33, W. 8.
— Joh., Tischlr., Alexanderstr. 127.
— Karl, Elektro-Montör, Alexanderst.81
— Lawise, Hebamme, Pernauer Str. 12.
— Leop. Andr.', Hg., Sprenkst. 10, W.7
— Math., Frl., Alexanderstr. 19.
— Paul, Klavierlehr., Alexanderst. 19.
Sterner, Hdlr., Mühlenst. 153, W. 13.
Sternfeldt, Joh., Weber, kl. Lagerstr. 1.
Sternhoff, Karl, Materialverw., Alexanderstr. 103, W. 8.
— Marie, Frl., Alexanderstr. 103, W. 8.
Sternmann, Marz, Tischlr., Mühlenstr.18
Sterring, al. Sterling, Anna, Stadt-Hebamme, Alexanderstr. 96.
Steß, Jak., Kutscher, Romanowst. 125.
Stessel, Mart., Schndr., Rübenst. 5.
Stesser, Karl, Hsb., Schiffslavt., Glockenstr. 9, W. 5.
Stester, Paul, Zimmerm., Wiesenst. 5,
Steuermann, Elis., Frau, Suworowst.72
Steuer-Insp. f. d. Rig. Kreis, Kanzlei: Schloßstr. 12.
Steuerverwaltung, Rigasche, Scheunenstr. 11 ☎ 2377. Sieh Register Seite 2.
Stetz, Max, Sortirer, Hospitalst. 26.
Stewart, William, Mitinh. d. Firma James Angus u. Co., Gertrudst. 26.
Stezinski, Alex., Konditor, Marienst.102.
Stezkewitsch, W., Schlosser, Bürgerstr. 2.
Stibel, C., Mech., Popowstr. 3a, W. 43.
— Jan, Maurer, Färberst. 6, W. 28.
— K., Maurer, Färberst. 6, W. 25.
Stibul, Ed., Schuhm., Petersb. Ch. 79.
Sticinsky, Arth., Notär d. Handelsamts, Kirchenstr. 35, W. 5.
— Ed., Cand. jur., Lehrer d. Stadt-Realschule, Todlebenboul. 5.
— Erna, Lehrerin, Todlebenboul. 5.
— Heinr., Archivar d. Oekonomie-Amts, Peterpaulstr. 2, W. 6.
— Louise, Wwe., Todlebenboul. 5, W. 7.
Sticks, Marie, Wwe., Marienst. 79.
Stiebel, Pet., Monteur, Mar ha tr. 9.
— Karl, Zimm[illegible] Ri[illegible]str. 6, W. 9.

Josef Stiebenhaus, 2. G., Drogen, Inh.: Josef Stiebenhaus, 1. Weidendamm 9, ☎ 3307, Mühlenstr. 150, ☎ 3886.
Stiebenhaus, Jos., Hsb., 1. Weidend. 9.
Stiebneek, Marie, Hdlrn., Tula. St. 12.
v. Stieda, Ella, Ing.-Wwe., Jägerstr. 2.
— Eugenie, Lehrerin, Jägerstr. 2, W. 21

Hermn. Stieda,
Agentur und Import.
Marstallstrasse 24.
Telefon 37 und 2479.

Ernst Stieda, 2. G., Agentur, Inh.: Ernst Eug. Stieda, Altstadt 15, ☎ 5411.
Hermann Stieda, 1. G., Agentur und Kommission, Inhaber: Herm. Stieda, Eug. Cantini, Herm. Herm.' Stieda, Koll.-Prok.: Alex. Stieda, Arthur v. Schwech u. Ed. Muschai, Marstallstr. 24.
☎ 2479 Agenturabteilung.
☎ 37 Versicherung und Import.
Stieda, Alex., Aeltester d. Großen Gilde, Koll.-Prok. der Firma Herm. Stieda, Beisitzer d. Steuerverw., Elisabethstr.37
— Bruno, Dr. med., Spr. 9—11 u. 5—6, Mühlgrabensche Str. 9, ☎ 432.
— Elisab., Kindergarten u. Vorschule, Elisabethstr. 37.
— Ernst Eug.', Inh. d. Firma Ernst Stieda, kl. Newast. 8, W. 4.
— Eug., Dr. rer. pol., Dir.-Geh. der Städt. Statist. Kommiss., Kaiserwald, Wasastr.
— Herm., Mitinh. d. Firma Hermann Stieda, Aeltermann d. Großen Gilde, Stadtverordn., Präses d. Stadtspark. u. d. Stadt-Lombards, Alexanderb. 2, W. 2, ☎ 2379.
— Herm. Herm.', Mitinh. d. Firma Herm. Stieda, Alexanderboul. 2, W.2
— Hugo, Ass.for d. Stadtwaisengerichts, Thronfolgerboul. 23, W. 14.
— Käte, Kindergarten, Antonienst. 6.
— Mat.., geb. Radecki, Wwe., Antonienstr. 6, W. 7.
— Theod. Ed.', Koll.-Prok. d. Firma G. Knopp, Kirchenstr. 32, W. 1.
— Wilh., Dr. med., Nervenkrankheit., Spr. 9—11 u. 17—18, Basteiboul.9a, W. 1, ☎ 5123.
Stiera, Joh., Schlosser, Appusen. Str. 8.
Stift der Angehörigen des Deutschen Reiches. Sieh Register Seite 2.
Stigge, Jan, Fuhrm., Wolmarsche Str. 22.
Stigunow, Mich., Böttcher, Seestr. 15.
Stihrmann, Bert. Nik.', Diener, Revaler Str. 76.
Stihtmann, Minna, Schndrn., Gertrudstr. 6.
Stilba, Felix, Tischlr., Katholische St.33.
— Oss., Fuhrm., Katholische St. 33.
Stilbe, Pet., Leistenschndr., Adolfst. 3.
Stilbis, Aug., Schndrn., Newastr. 25.
Stilbneek, Ant. M.', Kol.-Hdlg., Jaroslaw. St. 87, W. 1.
Still, Ch., Buchdr., Mühlenstr. 115.
Stillbach, Aug., Kfm., Pauluccistr. 8.
— R., Wwe., Schmiedestr. 7, W. 2.
Stille, Jan, Hg, Popowstr. 3a, W. 14
Stiller, [illegible] Lagerstr. 39

v. Stilliger, Math., Handarb.-Lehrerin, Kalkstr. 1, W. 6.
Stillmann, Abr., Schndr., Romanowstr. 59, W. 53.
Stilwe, Jak., Maurer, Windst. 7W4.
— Sim., Maurer, Matthäistr. 73, W.25.
Stilweneek, S. J., Kanzleibmt., Irmlau. Str. 6.
Stimbris, J., Mädchenschule, Hasenholm. Ufer 20.
Stinting, R., Hg., Kiefernstr. 9, W. 7
Stinus, Andr., Dom.-Verw.-Bmt., Rübenstr. 2.
— Joh., Kesselschm., kl. Bienenstr. 3.
— Jul., Wwe., Hsbn., Glockenst.13, W2
Stipalkowski, Sieh Stypalkowski.
Stipneek, Ant., Kol.-Hdl., Jarosl. St. 87, ☎ 4851.
— J., Schuhm., Elisabethstr. 35, W. 10.
— Jan, Fuhrm., Revaler St. 71, W.10
— Julie, Hsbn., Wolgundsche Str. 35.
— Karl, Maurer, Kalugasche Str. 16.
— Karl, Tischlr., Helenenst. 14, W. 27.
— Otto, Hsb., Wolgundsche Str. 23.
— Otto, Kol.-Hdl., Kalugasche Str. 16.
— Pet., Hg., Dorpater Str. 45, W. 8.
— W., Leistenm., Hospitalst. 39, W. 14.
Stippin, Karl, Maurer, alte Mitauer Str. 20.
Stiprais, Emilie, Schndrn., Romanowstr. 26.
— Aug., Schndrn., Säulenst. 102, W.10
— Joh. Jos.', Zollbmt., Newast. 21.
— Pet., Fuhrm., Theringer St. 12.
— Pet., Schlosser, Artilleriestr. 23, W. 17
Stira, Jan, Steinh., Rübenst. 5.
Stire, Karl, Dw., Abgulden. St. 1.
Stirksch, D., Maler, Kalkofenst. 4.
Stirmann, Pet., Schlosser, Rabenstr. 6.
Stirn, Gust., Expreß, Sternstr. 5, W. 7.
— Ed., Expreß, Doblen. St. 3.
— Karl, Hausverw., Schreyenb. 2, 11.
— Pet., Expreß, Doblensche Str. 1.
Stirna, Jul., Korkenschndr., Fuhrmannsst. 13, W. 2.
— Karl, Masch., Konsulst. 8.
Stirne, Andr., Sänger, Birkenstr. 8.
— Dav., Bierhdlr., Goldinger Str. 1.
— Jul., Wwe., Lagerst. 39.
— Kr., Fuhrm., Alexanderstr. 170, Q. 20
Stirnin, Mart., Dw., Newastr. 5, W. 17.
Stobbe, Alfons, Hg., Lazarethstr. 1.
— Aline, Wwe., Lazarethstr. 1.
— Amalie, Wwe., Rabenstr. 15, W. 12.
— E., Kol.-Hdlg., Kramerst. 8.
— Ed., Schmied, Schlock. St. 54.
— Ernst, Kol.-Hdl., Königsstr. 51, W. 1
— Ernst, Kol.-Hdlg., Neust. 16.
— Karl, Schlossermstr., Wendensche Str. 1(
— Krist., Wächter, Mühlgrabener Ufer.
— Max Ed.', Materialverw., Lazarethstr. 1, W. 5.
Stobias, Alex., Glasm., Asylstr. 12.
— Moritz, Glasm., Asylst. 10.
Stobre, Marta, Wwe., Kalkofenstr. 18.
Stobrit, Joh., Tischlr., Fruchtstr. 1, W. 15
— K., Brothdl., Hagensberger Str. 4.
Stobrowsky, Marta, Wwe., Revalerstr. 40
Stock, Alexandra, Kfm.-Wwe., Mühlenstr. 4
— Christ. Jul., Tischlr., Wenden. Str. 16
— Herm., Auff., Alexanderst.133, W.23.
— Jak., Lehrer, Helenenst. 25, W. 10.
— Ida, Wwe., Hausverw., Fuhrmannsstr. 20a, W. 2.
— Joh., Hsb., Mühlenst. 4.
— Lydia, Wwe., Alexanderst. 128.
v. Stockfisch, K., Frau, Ritterst. 47, W.2
— Gerichtsdiener. im Schloß 52.

Karl Grünberg, Matthäistr. № 54, im eigenen Hause. Telephon № 2402. Die besten Gummireifen der Welt.

Eigene Filialen: Mühlenstr., Ecke der Suworowstr., Tel. 325. Hagensberg, Waldstr. 4a, Tel. 3950.
Weberstrasse, Ecke der Altstadt, Tel. 1569. Mitauer Chaussee 12, Tel. 3055.

Stockmann, Joh., Diener, Mühlenstr. 66.
— Alex., Montör, Taubenst. 28.
— J., Schuhm., Laboratoriumst. 23.
— Jak., Möbeltschlr., Ritterst. 54.
— Karl, Tschlr., Suworowstr. 97, W. 36.
— Mich., Mech., Theringerst. 19.
Stockrose, Krist., Werkmstr., Kurische Str. 5a.
Stöckel, M., Wwe., Thronfolgerboul. 25.
Stöffgen, L., Schlosser, Matthäistr. 109
— E. H., Fabrikbmt., Matthäistr. 109.
Stölzer, Alfr., Hg., Gertrudst. 91, W. 32.
Stössel, Karl, Schndr., Gertrudst. 67.
Stösser, Nik., Werkmstr., Hilfsst. 11.
Stössinger, Bertha, Wwe., Pauluccistr. 7.
— Eug. Wilh.', Drogist, Mühlenst. 34a.
v. Stoevern, Nik., Mech., Matthäist. 31.
— Olga, KA-Wwe., Matthäist. 31, W. 27
v. Stoffregen, Kath., Wwe., Todlebenboul. 11, W. 11.
— Eug., Prof. d. Firma Silfverhjelm u. Ullgren, Georgenst. 9, W. 7.
Stogit, Pet., Messerschm., Gartenstr. 17a
Stohka, Ant., Kol.-Hdlg., Revaler St. 65
Stohke, A., Wwe., Scharrenstr. 22, W. 15.
— Amalie, Oberin im Nyenstaedts Witw.-Konv., Schmiedestr. 36.
— Herm., Stadtbmt., Lagerst. 16, W. 5.
— Johs. Wilh.', Kontrolbmt. d. Ges. Prowodnik, Kaisergartenst. 6a, W. 24.
— Justine, Wwe., Hsbn., Dorpater Str. 2.
Stohpin, Karl, Schuhw.-Hdl., Alexanderstr. 69.
— Pet., Bauleiter, Karolinenstr. 34.
Stohte, Mat., Wäsch., Alexanderst. 109.
Stokas, J. J., Mstr., Petersb. Ch. 85.
Stokenberg, Paw., Schlosser, Säulenstr. 49, W. 22.
Stokjallo, Ant. A., Revierauff., Thronfolgerboul. 27, W. 25.
Stolberg & Burchard, 1. G., Export u. Weinhandel, Inh.: Aug. Benedict Matthias Nagel u. John Skribanowitz, Prok.: Theod. Nagel, Münzstr. 9, ☎ 272.
Stolberg, Milly, Frl., Schulenstr. 15.
— J., Fotogr., Färberstr. 21, W. 8.
Stolbow, J., Kolhdlg., Sprenkstr. 43.
Stolde, Julie, Kontorbmtn., Newastr. 9.
Stolewitsch, Alex., Holzhdlr., Marienstr. 103, W. 12.
Stolger, Anna, Hauslehr., Kaisergartenstr. 6, W. 3.
— Olga, Frl., Hausverw., Kaisergartenstr. 6, W. 3.
Stoljar, Benj., Maurer, Dünab. Str. 56.
— L., Hsb., Man.-Hdl., Dünab. Str. 56.
Stoljarow, Dm. Nik.', HR, Bahnbmt., Valentinstr. 1.
— Mich. Nik.', Kol.-Hdlg., Mitauer Ch. 45a.
— Olga, Schndrn., Dünaburger St. 26.
— Wolodja, Bahnbmt., Valentinst. 1.

Otto Stoll
Nikolaistr. 26, Telefon 1448.
Gut und Villen-Kolonie
Suschenhof
am Nordufer des Stintsees.
Beständige Motorbootverbindung.
Anlegeplatz beim Melle-Gesinde.

Georg Stoll, vorm. Gust. Lange, 2. G., Weinhdlg., Inh.: Georg Stoll, Alexanderst. 32, ☎ 1234.
Stoll, Eug., Hg., Kaufstr. 7, W. 4.
— F. E., Konservator, Mönchenst. 1, Spr. 4—5.
— F. J., Stärkefabr., Mosk. St. 93, ☎ 283.
— Ferd., Pastor emer., 1. Weidend. 5.
— Friedr. Joh.', Fabrikant, Ernestinenstr. 1.
— Georg, Inh. d. Firma Georg Stoll, vorm. Gust. Lange, Alexanderst. 32.
— Helene, geb. Adamson, Schulenstr. 12.
— Herm., Vorarb., Newast. 14, W. 18.
— J., Bildh., Säulenstr. 62, W. 16.
— Karl, Pastor, Todlebenboul. 9, W. 1.
— Luise, Klavierlehr., Alexanderst. 3.
— Marie, Lehrerin, 1. Weidendamm 5.
— Martha, Klavierlehr., 1. Weidend. 5.
— Otto, Agent, Nikolaist. 26, ☎ 1448.
— Rich. Rich.', Schulenst. 12, W. 5.
— Wilh., Buchhltr., Alexanderstr. 3.
Stoller, H., Hdlr., Altonaer Str. 3.
— Leib, Tschlr., Moskauer Str. 43.
Stolman, Ans, Hsb., Salwensche Str. 76.
— J., Hdlrn., Moskauer Str. 185.
— Joh., Masch., Bachstr. 1.
Stolow, Chaim, Schndr., Kurmanowst. 10
— Dan., Tschlr., Mosk. St. 108, W. 1.
— Just., Tischlerei u. Drechslerei, Moskauer Str. 52.
Stolowsky, Alex. Alex.', Fabrikbmt., Sprenkstr. 40, W. 11.
Stolpe, Karol., Wwe., Ertellstr. 1.
Stolter, Pet., Klempner, Dampfstr. 94.
Paul Stolterfoht & Co., 2. G., Agentur, Inh.: Paul Stolterfoht und dessen Ehefrau Alice, geb. von Behrens, Prok.: Wilh. Koelpin, kl. Schmiedest. 4, ☎ 266.
Stolterfoht, Herm., Dir. d. A.-G. Bierbrauerei Gust. Kuntzendorff, Ritterstr. 25, W. 1.
— Nik. Karl', Prok. d. Firma Rob. Niemann, Antonienstr. 8, W. 10.
— Paul, Königl. Italienischer Vizekonsul, Mitinh. d. Firma Paul Stolterfoht u. Co., Nikolaistr. 67a, ☎ 1587.
Stoltz, Anna, Wwe., Karolinenstr. 27.
Stoltze, Johanna, Auff., Alexisstr. 8.
— Alex., Schlosser, Abguldensche Str. 16.
Stoltzer, Alex., Privat., Karolinenstr. 32.
— Anna, Wwe., Ritterst. 75a, W. 4.
— Joh., Maurer, Karolinenst. 28.
— Otto, Zeichner, Revaler Str. 51.
Stolz, A., Färber, Asuppensche Str. 9.
— Em., Schndrn., Karolinenst. 28.
— Wass., Masch., Dünaburgerst. 1, W. 3.
— Wilh., Schlosser, Lubahn. Str. 37.
Stolzenberg, Elisab., Wwe., Romanowstr. 60, W. 4.
Stolzer, Karl, Former, Wolmar. St. 35.
— A., Privat., Newastr. 25, W. 17.
— H., Geschäftsf., Säulenstr. 13, W. 14.
— Karl, Kol.-Hdl., Schreyenbusch 1, 5.
— Louise, Wwe., Essenhoffsche Str. 10.
— Mich., Hsb., Dorotheenstr. 26, Q. 1.
— Osk., Tschlr., Laubstr. 3b, W. 22.
— Paul. u. Alide, Auff., Hilfsst. 10.
— Wilh., Hsbn., Appusensche Str. 15.
Stonow, Dmitri, Ksm., Dorotheenstr. 21.
Stopfel, Kat., Wwe., Sternst. 22, W. 11.
Stopin, Jan, Hdlr., Rujen. St. 7.
Stopp, Joh., Vorarb., Teichstr. 5, W. 3.
Stoppelberg, Lydia, KA-Wwe., Jägerstr. 4
Storch, Karl, Drechsler, Drosselstr. 24.
— Alb., Hg., Peterholmsche Str. 10.

— Glas., Markthdlrn., Wenden. St. 11
— Jan, Maurer, kl. Bauskesche Str. 29
— Mart., Agronom, kl. Bausk. Str. 28
Storck, Rich., Amts-Badermstr., Mosk. Str. 7.
— Sofie, Wwe., Mosk. St. 7, W. 9
— Wold., Hg., Kaisergartenst. 20, W. 5
Storobenetz, Lewin, Hdlr., Mosk. St. 54
Storr, Wilh., Hebamme, Dünamündesche Str. 57.
— Wilh., Glasmstr., Dünamünd. St. 57
Stoß, Anna, Frau, Schmiedest. 27, W. 4
— Anna, Wwe., Schmiedest. 36.
— Hugo, Schndr., Säulenstr. 49a, W. 17
— Jul., Schlosser, Schreyenbusch 1, 5.
— Karl, Zimmerm., Zeltst. 3.
— Mich. Hugo', Kontorbmt., Säulenstr. 49a, W. 17.
Stosser, Abr., Hg., Moskauer Str. 96.
Joseph J. Stotsches, 2. G., Anfert. v. Insektenpulver, Inh.: Jos. Stotsches, Windstr. 2.
Stowasser, Aug., Frl., Ziegelstr. 2, ☎ 512.
— Hans A., Geschäftsf., Scheunenstr. 15
Stoya, Max, Buchhdlr., Neustr. 14, W. 9
Strabul, Karl, Buchb., Irmlau. Str. 6.
Stracke, Henri, Werkf., Champetr. Str. 36
Strade, Pet., Kutscher, Nikolaistr. 60.
Stradowsky, Louise, Wäsch., Werro. Str. 8
Strads, Friedr., Kutscher, Nikolaistr. 7.
— Andr., Dw., Ritterst. 44, W. 76.
Stragewitsch, Karl Joh.', Fabrikbmt., Helenenst. 14.
Strahkis, Ans, Hsb., Drosselstr. 28.
— Andr., Schndr., Mühlenstr. 29, W. 8
Strahl, A., Kol.-Hdlg., Säulenst. 107.
— Anna, Frau, Schützenstr. 6, W. 8.
— Jan, Hsb., Wolgundsche Str. 55.
— Karl, Schlosser, Moorst. 30.
Strake, Joh., Tschlr., Turgenjewstr. 2.
Strakschis, Mich., Dw., Matthäistr. 74.
Straltin, Ulr., Apoth.-Geh., Alexanderstr. 28, W. 36.
Strandberg, Mart., Auff., Pernauer Str. 26, W. 16.
v. Strandmann, Arvid, Landrat, Cand. jur., Oberdirekt. d. Livl. adl. Güter-Kredit-Soc., Präs. d. Livl. Konsistor., Dir. d. A.-G. Sirius, Nikolaist., Soziet.-Geb., ☎ 728.
— Edg., Bes. d. Gutes Lauternsee, Elisabethstr. 15, W. 4, ☎ 4386.
Strandmann, Art., Redaktör, kl. Schloßstr. 13, W. 1.
Strandström, Karl Karl', Fabrikbmt., Karolinenstr. 21, W. 12.
Strante, Anna, Wwe., Revaler Str. 5
— Mar., Schndrn., Revaler Str. 41.
Strasch, Aron, Hdlr., kl. Schwimmstr. ☎ 5328.
Straschewsky, Iw., Auff., Alexanderstr. 19
Straschinin, Hel., Lehrerin, Karolinenstr. 34, W. 16.
— Kat., Prov.-Wwe., Karolinenst. 34
Straschnitzki, Ant., Tschlr., Dorp. St. 80
Straschonis, S., Glasergesch., Scharrenstr. 13.
Straschun, Ilja, Ing., Alexanderst. 124
— Mar., Dentiste, Spr. 9—11 u. 15—20, Alexanderst. 124, W. 2.
Strasd, Ed., Schlosser, Dondanger St. 2
— Jan Jan', Kutscher, Suworowstr. 5
— Indr., Schlosser, Kalnezeem. Str. 8
— Osw., Maler, Kol.-Hdlg., Pernauer Str. 18, W. 4.
Strasda, Jan, Hdlr., Mosk. St. 156.
— Joh., Postbmt., Dorotheenst. 33.

Karl Grünberg, Matthäistr. № 54, im eigenen Hause. Telephon № 2402. **Die besten Gummireifen der Welt.**

Wein- u. Austern-Stuben Basteiboulevard Nr. 2, Telephon Nr. 80. **Otto Schwarz.** **Wein-, Delikatessen- u. Cigarren-Lager** Basteiboulevard, Ecke der Kalkstrasse.

Strasde, Friedr., Prok. der Firma Paul Forostovsky, Dünamündesche Str. 7.
— Andr., Werkmstr., Alexanderst. 152.
— Karl, Tapez., kl. Schmiedestr. 4, W. 1. ☎ 4701.
— Karl, Verw., Nummershofsche Str. 16.
— Mart., Kol.-Hdl., Hapsaler Str. 24.
— Tina, Wwe., Hsbn., Ehstenstr. 4a.

Strasdenhof.

Gesellschaft der Rigaer Baumwollen-Manufakturen in Strasdenhof, 1. G., Ges. auf Anteilscheine, Direkt.: F. Albrecht, V. Buckley, B. v. Mickwitz, F. Knauth, W. Dyson. Pet. Ch., Strasdenhof, ☎ 288, Kontor: Parkstr 4, ☎ 733.
Gebr. Strasdin. 2. G., Kolonialwaren, Kommanditgesellsch. Joh. Strasdin, einz. offener Gesellschafter, Dünamünd. St. 32.
J. Strasdin, 2. G., Kolonialw., Inh.: Jan Strasdin, alte Mitauer Str. 33.
L. Strasdin, 2. G., Bäckerei, Inhaber: Ludw. Strasdin, Romanowstr. 33, ☎ 4262.
Strasdin, Alex., Tschlr., Atgasenscher Weg 8.
— Alfr. Jak.', Vers.-Bmt., Marienstr. 4.
— Andr., Bahnbmt., Rabenstr. 9, W. 23
— Andr., Schlosser, Säulenst. 96, W. 23
— Anna, Frl., Suworowst. 14, W. 31.
— Anna, Hdlrn., Ritterst. 121, W. 7.
— Anna, Wwe., Suworowstr. 58, W. 14
— Ans, Hsb., Selburgsche Str. 2, Q. 1.
— Ant., Schndr., Pernau. St. 21, W. 7
— Aug., Bierhdl., Duntenhofsche Str. 52a
— Aug., Schndr., Gertrudstr. 70, W. 14
— Aug., Strb.-Schaffn., Pern. St. 23.
— Aug., Zimmerm., Wolmar. Str. 43.
— Bernh., Auff., Alexanderstr. 103.
— D., Arsenalstr. 3, W. 11.
— Ed., Dw., Elisabethst. 81, W. 6.
— Ed., Setzer, Kalkofenstr. 7, Q. 1.
— Ed., Tschlr., Adlerstr. 8, Q. 12.
— Ella, Schndrn., Dorotheenstr. 23.
— Elmar, Schndr., Sternst. 24, W. 21.
— Emilie, Hdlrn., Matthäist. 52, W. 3.
— Em., Schndrn., Gertrudstr. 62, Q. 67.
— Emilie, Schndrn., Lubahn. Str. 14.
— Emilie, Wwe., Matthäist. 52, W. 22b
— Eva, Wäsch., Hilfsstr. 9.
— Fr., Hsb., Lubahnsche Str. 14, W. 1.
— Fritz, Auff., Pokrowst. 11, W. 19.
— Fritz, Bürobmt., Dünamünd. St. 32.
— Fritz, Fuhrm., Revaler St. 90, W. 10
— Fritz, Schuhm., Friedensstr. 21, W. 7.
— Fritz, Tschlr., Suworowstr. 77, W. 13
— Fritz, Tschlr., Suworowst. 120, W. 23.
— Gust., Dw., Alexanderstr. 84, Q. 11.
— Hans, Kutscher, Alexanderstr. 48.
— Heinr., Elektrotechn., Gertrudstr. 109.
— Heinr., Tschlr., Matthäistr. 107.
— J., Mehlhdlg., Schreyenbusch 1, 23.
— J., Schlosser, Duntenhofsche Str. 24.
— Jak., Priv., Suworowst. 31a, W. 2.
— Jak., Kontordiener, Johannisstr. 6.
— Jan, Bierhdl., Revaler Str. 57.
— Jan, Drogenhdlr., Schlock. St. 55.
— Jan, Dw., Mitauer Ch. 9.
— Jan, Holzwr., Mosk. St. 193.
— Jan, Kutscher, Färberstr. 6a, W. 31.
— Jan, Masch., Dorotheenstr. 3, W. 16.
— Jan, Maurer, Abgulden. St. 21.
— Jan, Maurer, Adlerst. 12, W. 2.
— Jan, Schlosser, Artillériestr. 48.
— Jan, Schlosser, Pernauer Str. 28.
— Jan, Schmied, Wolmarsche Str. 26.
— Jan, Spinner, kl. Lagerstr. 30, W. 5.
— Ilse, Wwe., Hausverw., Kohlenst. 12.
— Indr., Bahnvorarb., Kalnezeemsche Str. 90, W. 9.
— Indr., Schlosser, Schlock. St. 43.
— Joh., Einz. off. Gesellsch. d. Firma Gebr. Strasdin, Dünamünd. St. 32.
— Joh., Hdlr., Hospitalst. 35, W. 26.
— Joh., Hsb., Doblensche Str. 2, W. 1.
— Joh., Hsb., Kartoffelstr. 5.
— Joh., Hsb., Marienmühlenstr. 18.
— Joh., Hsb., Schwartzenhofsche Str. 7.
— Joh., Inh. d. Firma J. Strasdin, alte Mitauer Str. 33.
— Joh., Kol.-Hdl., Schwartzenh. Str. 7.
— Joh., Maler, Waffenst. 12, W. 11.
— Joh., Obermälzer, Ritterstr. 2.
— Joh., Priv., Matthäist. 52, W. 21.
— Joh., Schlosser, Katarinendamm 17.
— Joh., Setzer, Bärenstr. 9, W. 3.
— Joh., Steindr., Suworowstr. 91.
— Joh., Tschlr., Artillerieст. 44, W. 18.
— Joh., Vorarb., Apothekerstr. 38.
— Jul., Frisirgesch., Schreyenb. 2, 29.
— Karl, Dw., Alexanderstr. 103.
— Karl, Former, Katharinendamm 17.
— Karl, Fuhrm., Moskauer Str. 193.
— Karl, Gummiarb., Charlottenstr. 17.
— Karl, Hg., Gesellenstr. 6.
— Karl, Hg., Suworowstr. 7, W. 14.
— Karl, Kol.-Hdlr., Simonstr. 3.
— Karl, Portier, Todlebenboul. 11.
— Kath., Hsbn., Kaukasische Str. 15.
— Krist., Schmiedemstr., Mosk. St. 170
— L., Näht., Artilleriestr. 21, W. 20.
— Mar., Wäsch., kl. Bärenstr. 3.
— Mar., Wwe., Färberstr. 15, W. 7.
— Mar., Wwe., Katharinendamm 25.
— Mart., Hsb., Nordstr. 27, Q. 1.
— Mart., Hsb., Schreyenbusch 1, 15.
— Mart., Hsb., Masch., Dünamündesche Str. 18b, W. 6.
— Mart., Maurer, Rumpenhöf. St. 27.
— Mart., Sattler, Alexanderstr. 48.
— Mart., Schlosser, Bärenst. 17, W. 7.
— Marz, Fuhrm., Pernauer St. 26.
— Otto, Kol.-Hdl., Suworowstr. 142.
— Paul, Vorarb., Schreyenbusch 7, 7.
— Pauline, Hsbn., Kalkofenstr. 7.
— Pet., Bierbude, Dampfst. 29.
— Pet., Bierbude, Schreyenbusch 2, 10a.
— Pet., Maler, Matthäistr. 85, W. 9.
— Pet., Masch., Annenhofsche Str. 13.
— Pet., Schiffer, Schiffsst. 22, W. 14.
— Pet., Zimmerm., Windst. 23, W. 2.
— Rob., Fuhrm., Katharinenstr. 6, W. 23.
— Soph., Wäsch., Soldatenstr. 9.
— Th., Mechan., Zabelnsche Str. 3.
— Theod., Tschlr., Mühlenstr. 8, W. 7.
— Theod. Sam.', Buchhltr., Mühlenstr. 72, W. 1.
— Wilh., Hdlr., Laubstr. 18.
Straßenmission, Rig., Moritzstr. 15, ☎ 4563.
Stratanowitsch, A., Priesters-Wwe., Alexanderstr. 100, Q. 5.
Straube, Alex., Lagermstr., Karolinenstr. 3.
— Alex. Ernst', Fabrikbmtn., Laubstr. 2.
— Heinr., Buchhltr., Gertrudstr. 70.
— Henr., Wwe., Laubstr. 2.
— J., Bahnbmt., kl. Schmiedestr. 19.
— Joh., Pernauer Str. 10b, W. 7.
— Ludw. Jak.', Vers.-Bmt., Nikolaist. 60
— Rob., ehem. Kim., Nikolaistr. 64.
— Rob., Hsb., Musiklehr., Schlocksche Str. 13, W. 1.
Strauch & Kruming, 2. G., Maschinenfabrik, Inh.: Alex. Strauch u. Wwe. Marie Julie Kruming, geb. Preede in Gemeinschaft mit deren Kindern Jakob, Alice, Elfriede, Marie und Martin Kruming und Ella Großwald, geb. Kruming, Friedrichsholm. Uferstr. 1, ☎ 392.
Rigaer Bleistiftfabrik E. M. Strauch, 2. G., Inh.: Emil Michail Strauch, Kalnezeemsche Str. 91, ☎ 1970.
Strauch, A., jun., Hsb., Hasenholm. Ufer 8.
— A., Bankbmt., Dünamünd. Str. 15.
— Albert, Maurer, Gertrudstr. 108.
— Alex., Aelterm. d. Ankerneeken-Amts, Inh. d. Firma Strauch u. Kruming, Mitinh. d. Firma Fuhrmann und Jacobsohn, Hasenholm. Ufer 14, ☎ 2881.
— B., Hg., Sprenkst. 43, W. 27.
— Bernh., Kol.-Hdlg., Alexanderst. 188.
— Ed., Tschlr., Färberst. 17, W. 2.
— Emil Michail, Inh. d. Firma E. M. Strauch, Kalnezeemsche Str. 91.
— Ferd., Maurer, Staarstr. 4.
— Gottfr., Rentner, Dünamünd. Str. 15.
— J., Kontorbmtn., Windst. 12.
— Joh., Ing., Jakobsst. 3, W. 6.
— Joh., Pappd., Färberstr. 13, W. 13.
— Joh., Schlosser, Bauskesche Str. 58.
— Osk., Vorarb., Peterholmsche Str. 14.
— Reinh., Böttcher, Weißenhöf. St. 4.
— Reinh., Hsb., Petersb. Ch. 127.
— Rob., Dachd., Sternst. 3, W. 11.
— Rob. Adam', Mitinh. d. Firma Rehtmeyer u. Strauch, Alexanderst. 104.
— Wilh., Fabrikbmt., Sternst. 14, W. 10
Strauchmann, Anna, Hsbn., Windauer Str. 7.
— Aug., Kol.-Hdl., Matthäistr. 34.
— G., Baugesch., Laubst. 12, ☎ 4669.
— Jan, Schmied, Matthäistr. 139.
— Jan, Setzer, Maurerstr. 3, W. 6.
— Julie, Hsbn., Laubstr. 12.
— Karl, Böttcher, Gertrudst. 65, W. 3.
— Pet., Schlosser, Marienstr. 13.
Strauff, Heinr. Andr.', Ing., Gertrudstr. 39, W. 10.
Straujan, Jan, Zimmerm., Lange Str. 7.
Strauje, Jak., Maurer, Kresslerstr. 1.
— Jan, Böttcher, Emmastr. 29.
Straujis, Karl, Hsb., Moorstr. 19.
Straulis, Felix, Masch., kl. Mosk. Str. 11.
Straum, Joh., Tschlr., Mitauer Ch. 14.
Straume, Anna, Hsbn., Pleskauerstr. 8.
— Jan, Kol.-Hdlg., Amalienst. 13.
— Joh., Oelpresser, Mitauer Ch. 17.
— Pet., Klempner, Ebelshof. Str. 5.
Straupe, A., Wwe., Nikolaistr. 70.
— Alex., Bahnbmt., Sprenkstr. 50, W. 3
— Anna, Hebamme, Schiffsstr. 13, W. 9
— Anna, Wwe., Säulenst. 49, W. 16.
— Heinr., Stauer, Muckenholm. Str. 31.
— J., Maler, Schiffsstr. 13, W. 9.
— Jak., Maurer, Säulenst. 49, W. 28.
— Jan, Dw., Windst. 28.
— Jan, Kellner, Petersb. Ch. 103, W. 2.
— J. F., Kesselschm., Hsb., Mühlgrab. Str. 10, Q. 2.
— Joh., Hsb., Twersche Str. 9, W. 1
— Karl, Masch., Matthäistr. 71, W. 40.
— Ludw. Jak.', Exped., Kalnez. Str. 7a.
— Osk., Ankern., Jakobstädt. St. 14.
— Pet., Bahnbmt., Peterholmstr. 7.
— Pet., Dw., Moskauer Str. 135.

Karl Grünberg, Matthäistr. № 54, im eigenen Hause. Telephon № 2402. Die besten Gummireifen der Welt.

Nur importierte Weine in grösster Auswahl.

Karl Grünberg, Matthäistr. № 54, im eigenen Hause. Telephon № 2402. Die besten Gummireifen der Welt.

— R., Hsb., Lubahnsche Str. 7, Q. 2.
— Wass., Bürstenb., Lagerstr. 61.
— W., Bildhauerei, Riesingst. 7.
Straupmann, Fritz, Lehrer, Schiffsstr. 13.
— Heinr. Mart.', Bierniederl.-Verw., Lagerstr. 1.
— Rob. Joh., Fuhrmannsst. 36, W. 7.
Straupneek, Alex., Auss., Witebsk. St. 20
Straupner, G., Montör, Suworowst. 26.
Straus, Karl, Ing., Felliner Str. 3a.

F. Strauss
Amts-Fleischermeister.
Wurstfabrik.
Handel mit feinen
Fleisch- u. Wurstwaren.
Kaluezeemsche Str. 3,
Telefon 1866.
Scharrenstrasse 5—8,
Telefon 1041.

Carl Strauss, 2. G., Holzexport, Inh.: Carl Ernst Strauß, kl. Königsst. 12. ☎ 2437.
F. Strauss, 2. G., Wurstmacher, Inh.: Friedr. Strauß, Scharrenstr. 5, ☎ 1041, Wurstmacherei, Hdlg. u. Wohn.: Kalnezeemsche Str. 3, ☎ 1866. Schlachthof, ☎ 4896.
Georg Strauss, 2. G., Apothekerw., Inh.: Georg Strauß, Weberstr. 3, ☎ 742.
Strauß, Agnes, Wwe., Alexanderstr. 146.
— Ad., Bahnbmt., Hsb., Heinrichst. 14.
— Ad., Buchdr., Dorotheenst. 1, W. 6.
— Ad., Kfm., Kalnezeem. St. 80a, W. 6.
— Ad., Wächter, Schlock. St. 24.
— Alex., Intendant des Polyt., Thronfolgerboul. 19.
— Alex., Schmied, Abgulden. St. 21.
— Alfr., Reisender, Marienstr. 59, W. 8.
— Andr., Bmt., Jaroslaw. Str. 58.
— Anna, geb. Krause, Wwe., Kirchenstr. 12, W. 2.
— Ans, Hsb., Waiterstr. 5, Q. 1.
— Ans, Hdlr., Laboratoriumstr. 2.
— Aug., Hg., Alexanderstr. 58.
— Aug., Kupferschm.-Mstr., Artilleriestr. 11
— Betty, Frl., Gertrudst. 46, W. 20.
— Carl, Inh. der Firma Carl Strauß, kl. Königsst. 12 W 2.
— Charl., Frl., Lehrerin, Säulenst. 57.
— Charl., Frl., Alexanderst. 96 W 2.
— **E., Frisiersalon, Mitauer Ch. 13.**
— Ed., Graveur, Neustr. 17, W. 1.
— Ed., Kol.-Hdlg, Dorp. St. 23.
— Elise, Frl., Gertrudst. 46, W. 20.
— Emil, Kellner, Elisabethstr. 10, W. 20
— Emilie, Wwe., Alexanderstr. 100.
— Erna Joh.', Bankbmtn., Romanowstr. 41, W. 7.
— Ferd. Karl', Fabrikbmt., Brückenstr. 1.
— Fr., Stadtbmt., Kapselst. 1.
— Friedr., Buchhltr., Bassenst. 8, W. 1.
— Friedr. Heinr.', Lithogr., Suworowstr. 100.
— Fritz, Amts-Fleischermstr., Inh. der Firma F. Strauß, Kalnezeem. Str. 3, ☎ 1866.
— Georg, Inh. dieser Firma, Weberstr. 3.
— Gottfr., Hsb., Moorstr. 36.
— H., Auss., Marienstr. 100.
— Heinr., Gärtner, 1. Weidend. 5.
— Heinr. Krist.', Port., Bärenstr. 18.
— J., Tapez., kl. Schloßstr. 4, W. 1.
— Jak., Schlosser, kl. Lagerstr. 44.
— Jak., Wagenb., Ritterstr. 48, W. 13.
— Jan, Brückenzollkass., Steinstr. 2.
— Jan, Diener, Oskarst. 17, W. 11.
— Jan., Hsb., Salwensche Str. 48.
— Jan, Schlosser, Reval. St. 69, W. 11
— Jan Thom.', Werkmstr., Pet. Ch. 4.
— Ida, Hsbn., Altonaer Str. 33.
— Joh., Amtsbote, Oskarst. 17.
— Joh., Bmt., Matthäistr. 48, W. 24.
— Joh., Böttcher, Apprickensche Str. 4.
— Joh., Frl., Taubenst. 8.
— Joh., Hebamme, Fuhrmannsstr. 37.
— Joh., Kutscher, Alexanderstr. 75.
— Joh., Tapez., Altonaer Str. 33.
— Johann, Marienstr. 3, W. 8.
— Jul., Drahtz., Goldinger Str. 11.
— Jul., Reisender, Revaler St. 3.
— Jul., Zeitungshdlr., Jakobsstr. 24.
— Iw., Pappd., Wenden. St. 7, W. 14.
— Karl, Monteur, Suworowstr. 100.
— Karl, Tschlr., Revaler Str. 47.
— Karl, Werkf., Artilleriestr. 11, W. 22.
— Kath., Glanzpl., Revaler Str. 72.
— Kat., Hauslehrerin, Kirchenst. 12
— Klem. Karl', Frl., Marienst. 32, W. 8.
— Krisch, Tschlr., Rujensche Str. 2.
— Krist., Schndr., Sandstr. 28, W. 5.
— Louise, Kol.-Hdl., Windstr. 21.
— M., Kutscher, Wallstr. 23, Q. 6.
— M., Wwe., Säulenst. 57, W. 25.
— Marie, Wwe., Elisabethstr. 20.
— Marie, Wwe., Schloßst. 14, W. 11.
— Olga, Wwe., Alexanderstr. 106, W. 14.
— Ottil., Privatschule, Marienst. 3.
— **Paul**, Kassir., Fellinerstr. 3, W. 17.
— Rich., Pianofortefabrik u. Wohnung: Kalnezeemsche Str. 46.
— Selma, Kol.-Hdl., 1. Weidend. 5.
— W., Sandstr. 10.
— W., Logenschließer, Schwimmstr. 18.
— Wilh., Stadtbmt.. Gertrudst. 26, W. 5
— Wilh. Hans', Oberbuchhltr., Kurische Str. 1, W. 2.
— Wilh., Hsbn., Marienstr. 92.
— Wold., Kassir. d. ersten Rig. Gesellsch. gegens. Kredits, Alexanderstr. 49.
Straußmann, Alfr. Jak.', vereid. Rechtsanw., Stadtverordn., Spr. 8½—10 und 16—17½, Pauluccist. 17, W. 2.
— **J., Hsb., Piltensche Str. 1.**
Straut, Ad., Kupferschm., kl. Stationsstr. 2.
— Heinr., Schlosser, Dünam. Str. 45.
— Otto, Korkenschn., Sprenkstr. 57.
— Pet., Schaffn., Dünaburger St. 44.
— Wilh., Schlosser, Taubenstr. 37.
Strautand, Jusorja, Wwe., Ritterst. 75.
Strautin, Anna u. Pet., Chorist., Gertrudst. 36, W. 3.
— Ans, Böttcher, Soldatenstr. 11.
— Aug., Schlosser, kl. Trinitatisst. 5.
— **Ernst, Hg., Newastr. 16, W. 7.**
— Friedr., Strb.-Schaffn., Marienst. 93
— Fritz, Hg., Newast. 14, W. 5.
— Friedr., Zimmerm., Olivenstr. 5.
— Fritz Joh.', Werkmstr., Alexanderstr. 145a.
— Georg, Bahntelegr.-Bmt., Schreyenbusch 2, 25.
— J., Dw., Elisabethstr. 35, Q. 10.
— J., Milchhdlg., Sprenkst. 43.
— Jan, Hdlr., Wolmarsche Str. 22
— Jahn, Hsb., Kalnez. Str. 141, Q. 1.
— Joh., Bankdiener, Jakobst. 6, W. 5.
— Joh., Kol.-Hdl., Pokrowstr. 20, W. 4.
— Jul., Hdlr., Steinstr. 14, Q. 8.
— Jur, Maurer, Bärenst. 15, W. 24.
— Karl, Schlosser, Duntenhof. Str. 2.
— Karl, Schmied, Talsen. St. 12, W. 8
— Marg., Wwe., Altonaer St. 32a.
— Mart., Dw., Mühlenstr. 141, W. 8
— Mart., Maurer, Muckenholm. Str. 37
— Otto, Hsb., Schreyenb. 2, 25.
Strautkaln, Jan, Träger, kl. Milchstr. 6
— Jan, Wagenb., Waggonstr. 1, W. 3
A. Strautmann, 2. G., Fuhrgesch., Inh.: Ans Strautmann, Dünamünd. Str. 28 ☎ 3406.
Strautmann, Ans, Inh. der Firma Strautmann, Dünamünd. St. 28.
— Andr., Bahnbmt., kl. Altonaerstr. 26.
— Andr., Bmt., Abaushofsche Str. 2.
— Anna, Hdlrn., Marienstr. 69.
— Bert., Holzwr., Gartenstr. 30.
— Elis., Hsb., Lange Str. 10.
— Elis., Wwe., Grotenstr. 4.
— Ernst, Drahtz., Kalnezeem. St. 83.
— Eva, Putzm., Krusenhofsche Str. 5.
— J., Hsb., Champetresche Str. 38.
— J., Tschlr., Wiesenst. 7, W. 22.
— Jak., Kurzw.-Hdlg., Alexanderst. 9
— Jak., Schuhm., Windstr. 6, W. 6.
— Jan, Drechsler, Grenzst. 12.
— Jan, Hsb., Elisabethst. 35.
— Jan, Kutscher, Mitauer Ch. 9.
— Jan, Schmied, Gymnastikst. 15.
— Jan, Tschlr., Altonaer Str. 36a.
— Jan, Werkmstr., Mühlgrab. St. 1
— Indr., Fuhrm., Pokrowstr. 10, W. 2
— Indr., Schreiber, Kalnezeem. Str. 4
— Joh., Schlosser, Laubstr. 19, W. 4
— Joh., Schlosser, Sternst. 3, W. 32.
— Joh. Christ.', Werkmstr., Alexanderstr. 30, W. 5.
— Krisch, Maler, Mitauer Ch. 56.
— Mar., Hsb., Alt-Rahdensche Str. 2.
— Mart., Maurer, Gymnastikst. 15.
— Wilh., Wwe., Basteiboul. 11, W. 2
Jahn Strautneek, 2. G., Manufakt.-W. Inh.: Jahn Strautneek, Schlocksche Str. 27.
Strautneek, Jak., Hdlr., Gesellenst. 2
— Andr., Oekonom im Jonathan-Verein Schlocksche Str. 17.
— Jak., Hdlr., Baumstr. 7.
— **Jak.**, Schuhm., Suworowstr. 80, W. 5
— Jan, Kol.-Hdlg., Witebsker St. 3
— Wilh., Hdlr., Pernauer Str. 12b.
Strawinski, Anna, Schndrn., Romanowstr. 118, W. 14.
— Karl, Friseur, Gogolstr. 19, W. 1
— N., Dw., Moskauer Str. 79.
— W., Fuhrm., Schuhmacherst. 2.
Strebenko, Mich. W., Ing., Alexanderstr. 89, W. 5.
Strebkow, Mich., Weber, Altstr. 2.
Strebneek, Ernst, Zimmerm., Artilleriestr. 44.
Strecker, Dor., Wwe., Johannisstr. 10.
— Emilie, Wwe., Petersb. Ch. 13.
— Franz, Turmstr. 23, W. 3.
— Joh., Schlosser, Augustenst. 1, W.
Strehl, Anna, Wwe., alte Mitau. St. 4
— Jan, Schmied, Amalienstr. 4.
— Marg., Schndrn., Schwartzenhöfsche Str. 2.
Strehle, Christ., Tschlr., Ebelshofsche Weg 11.
Strehlneek, Ernst, Schmied, Revaler Str. 89, W. 11.
— Ernst, Zimmerm., Artilleriest. 44.
— Jeannot, Indr.', Exped., Libauer Str. 7.
— **Indr.**, Schlosser, Katarinendamm 2.
— Joh., Fabrikbmt., Zabeln. Str. 13
— Karl, Hsb., Salwen. St. 83.
— Luise, Hdlrn., Schwimmstr. 23, W. 11

Ch. Jürgensohn, Weingrosshandlung, Wallstr. Nr. 20. Telephon Nr. 106.

Strehm, Fritz u. Jahn, Wagenb., Obststr. 8.
Streich, Marie, Frl., Brunnenstr. 2.

Gebr. Streiff,
Marstallstr. 6, Tel. 540.
Im eigenen Hause.
früher Sünderstrasse 11.
Engros-Lager:
Kolonialwaren u. Zucker, Farben u. Chemikalien.

Gebrüder Streiff, 1. G., Material- und Farbenw., Inh.: Heinr. Nikolai Streiff, u. Louis Streiff, Marstallstr. 6, ☎ 540
Streiff, Alfr., Hg., Mitauer Ch. 46.
— Berta, Bmtn., Dünamünd. St. 15.
— Emilie, Lehrerin, Dünamünd. St. 15
— Ferd., Hsb., Kfm., Mitauer Ch. 46.
— Heinr. Nik., Mitinh. d. Firma Gebr. Streiff, Marstallstr. 6, W. 1.
— Jak., Setzer, Alexanderboul. 3, W. 24
— Karl Matth.', Bmt., Mitauer Ch. 46.
— Louis, Mitinh. d. Firma Gebr. Streiff, Marstallstr. 6.
— Matt., Priv., Dünamünd. St. 15.
Streipe, Dav., Dw., Gertrudstr. 83.
Streit, Charl., Wäsch., Fuhrmannsstr. 20
— Ernst Karl', Betriebsmstr., Kalnezeemsche Str. 20.
— Karl, Schmied, Aleranderstr. 133.
— Nik., Fabrikbmt., Kalnezeem. St. 20.
Streitberg, Fried., Masch., 2. Weidend. 1.
Streitt, Heinr., Masch., Dünamünd. St. 45.
Strekalow, S., Wwe., Newastr. 9, W. 49.
Strelchunas, Fed., Korkenschn., Segelstr. 19.
Streletzky, Nik. Nik.', Kapt. d. Garde, ält. Adjutant, Zitadelle 47.
Strelewitsch, Pet., Dw., Fuhrmannsst. 22
Strelnikow, N., Bahnbedienter, Matthäistr. 113, W. 7.
Streltschunas, Alex., Gefängnisauff., Zitadelle 43.
Strenk, Jan, Tischlr., Lagerst. 60.
Stremel, Jos., Bierbude, Revaler St. 67.
Strempel, Alf., Tapez., Stationsstr. 8.
v. Streng, Nik., Kaisergartenst. 20, ☎ 3966.
Streng, D., Fabrikbmt., Gesellenst. 6.
— Bernh., Priv., kl. Lagerstr. 55.
— Ed. Bernh.', Kupferschm., Mitinh. d. Firma W. F. Petersohn, Romanowstr. 124.
— Marie, Wwe., Pauluccist. 11, W. 26.
Strenge, Karl, Schndr., Gertrudstr. 109.
— Alex. Bernh.', Reservefähnr., Pristawsgeh., Moskauer Str. 121, W. 2.
— Alex. Nik.', Hg., Blumenst. 4, W. 1.
— Eva, Wwe., Hsbn., Hasenholm. Ufer 22
— Jak., Maler, Augustenst. 12, W. 20.
— Joh., Schiffer, Hasenholm. Ufer 22.
— Karl, Schlosser, Sprenkstr. 40, W. 10
— Mart. Rud.', Stadtbmt., Newast. 11.
Strepetow, Ella, Wwe., Sternstr. 3, W. 9.
— Krist., Schaffn., Sternst. 3, W. 9.
Strepmann, Otto, Gerber, Talstr. 5.
Streschegowski, Ant. Franz.', Feuerwehrm., Säulenst. 119, W. 7.
Streumann, Gottfr., Kol.-Hdlg., Matthäistr. 127, W. 2.
Strehkier, A., Hg., Dorpater Str. 33.
Stricke, Fritz, Hsb., Altautzer Str. 5.
Stricker, Otto Herm.', Prok. d. Firma H. Brüggemann, Mühlenstr. 34.

Striedter, D., Wwe., Elisabethstr. 49.
Strigel, Alex., Schlosser, Seestr. 13.
Strigus, Wik., Messerschm., Wilnasche Str. 12.
Strikenis, Ad., Fleischer, Invalidenstr. 2.
Strikinsky, Off., Hdlr., Smolenskerstr. 10.
Strikis, Krist., Schmied, Hamannstr. 7.
Strimpul, Karol., Wwe., Kaugern. Str. 9.
Stripaitis, Nik., Schmied, Wenden. Str. 3.
Strischow, Wass., Hg., Aahofsche Str. 2a.
Strischuk, Joh., Mech., Antonienstr. 11.
— Marie, Frl., Romanowstr. 59, W. 52.

C. Stritzky,
Bier- u. Porter-brauerei,
Nikolaistrasse Nr. 75/77.

C. Stritzky, 1. G., Bier- und Porterbrauerei u. Mälzerei, Inh.: Christian Carl Christoph v. Stritzky u. Alfons v. Stritzky, Prok.: Carl v. Stritzky und Wold. Krueger, Techn. Direktor und Braumstr.: Rud. Naschke. Brauerei u. Mälzerei, Nikolaistr. 77, ☎ 129. Flaschen-Expedition, Nikolaistr. 75, ☎ 193. Bierniederlage, Herrenst. 1, ☎ 114.
v. Stritzky, Alfons, Brauerei-Techn. und Mitinh. der Firma C. Stritzky, Nikolaistr. 75.
— Carl, Prok. der Firma C. Stritzky, Nikolaistr. 77.
— Christian C., Aeltester Großer Gilde, Mitinhaber der Firma C. Stritzky, Nikolaistr. 77, ☎ 3120.
— Erich, Ing.-Chem., Marstallstr. 25, W. 1, ☎ 2066.
Stritzmann, A., Wwe., Sprenkst. 69.
Strobel, Rud., Musiklehrer, Suworowstr. 19, W. 3.
Strod, Gabr. Jw.', Bankbmt., Säulenstr. 62, W. 1.
— B., Bierbude, Dünaburg. St. 25
— D., Schuhw.-Hdl., Dünamünd. Str. 45.
— Ed., Elektro-Monteur, alte Mitauer Str. 21.
— Kas., Bankbmt., Säulenstr. 62, W. 1.
— Magd., Wäsch., Petersb. Ch. 4.
— Mart., Schlosser, Schreyenb. 1, 33.
— Stan, Böttcher, Seestr. 25, W. 6.
Ströhm, Olga, Hsb., Katholische Str. 36.
— N., Leutn., Katholische Str. 36.
Stroem, Friederike, Hsbn., Gertrudstr. 69.
— Karl, Setzer, Gertrudstr. 69, W. 15a.
— Osk., Kontrolbmt., Gertrudstr. 69.
Strömer, Ad., Maler, Alexanderst. 151.
— Karl, Tischlr., Petersb. Ch. 5, W. 3.
Strötzel, Rich., Schützenstr. 5, W. 21.
Stroganow, Joh., Maurer, Helenenstr. 18
Stroh, Aug., Waschanst., Revalerstr. 57.
— Gust., Gärtner, Revaler St. 57, W. 45
Strobach, Jos., Mech., Säulenstr. 33.
Strohmann, Jan, Gärtner, Sprenkstr. 62.
Strojew, Andr., Hdlr., Jaroslaw. Str. 42.
— Alex., Maler, Jaroslaw. Str. 11.
— M., Priv., Jaroslaw. St. 19, W. 32.
Stroïtelew, Anast. Frau, Kontorbmtn., Gertrudstr. 43, W. 5.
Strokisch, Jak., Hdlr., Schulenstr. 13.

Stromberg, Alex. Wilh.', Bürobmt., Säulenstr. 30, W. 26.
— Joh., Kassir., Dünamünd. Str. 15.
— Kr., Auff., Mühlenst. 147, W. 6.
— Krist., Dw., Altstadt 19, W. 10.
Stromkowsky, Clara, Fr., Eckausche Str. 3.
Strongen, Schmul, Hdlr., Grabenst. 18.
Strosch, Anna, Wwe., Ritterstr. 113.
Strott, Aug., Zeitungshdlr., Paulluccistr. 2
Strowig, Herm., Portier, Scheunenstr. 11.
Strshewski, Madw., Hg., Malerst. 5.
Strube, M., Auff., Newastr. 16, W. 3.
Strubel, Roman, Masch., Dünamündesche Str. 36.
Struberg, Mart., Buchhltr., Jrml. Str. 3
— Eva, Wwe., Mosk. St. 104, W. 33.
— Mart., Bankbmt., Dorotheenst. 27.
Strubow, Alex., Fuhrm., Artilleriest. 11.
Strubski, Boris, Priv., Jaroslaw. St. 31
Struck, Ch., Bürobmt., Taubenst. 11.
„Structor", Baugesellsch., Bikkernsche St. 22, ☎ 1142.
Strugies, Mich., Bäckerei, Steinstr. 3. ☎ 3803.
Struhberg, Karl, Steller, Marienst. 113.
Strujew, Nik., Maler, Witebsker Str. 2.
Strujewitsch, Jan, Ankern., Oskarst. 21.
Strukow, Fedor, Werkmstr., Suworowstr. 73
— Alex. Jw.', KA, Glied d. Zollamts, Albertst. 4, W. 2.
Strumke, Gottl., Hsb., Schrunden. Str. 5.
Strumme, Alex., Schuhm., Theringer Str. 34.
Strumpe, Gust., Tschlr., Pernauerstr. 12a.
— Ed., Werkmstr., Dünamünd. St. 34.
— Jul., Schuhm., Feldstr. 4, W. 13.
Strumski, Franz, Schmied, Konradst. 11.
Strunds, Rud., Setzer, Schlocksche Str. 3.
Strunewitsch, Alex., KS, Gouv.-Bmt., Dünaburger St. 60, W. 14.
Strungs, J., Dw., kl. Schmiedestr. 4.
— St., Schaffn., Dünaburger St. 60.
Strunin, Mow., Hdlr., Romanowstr. 145.
Strunk, Dav., Tischlr., Petersb. Ch. 79.
— Pet., Schuhm., Suworowstr. 58.
Strunke, Ant., Frl., Schulenstr. 13.
— Aug., Hsb., Bärenstr. 20.
— Ernst, Fleischhdl., Artilleriestr. 60.
— Ernst, Fleischhdlg., Sprenkst. 39.
— Fr., Klempnerwerkst., Brauerstr. 9.
— Friedr., Theaterboul. 1, W. 6a.
— Hugo, Lagerverw., Säulenst. 76.
— Jndr., Zimmerm., Altgasen. Weg 4.
— Joh., Schuhm., Duntenhof. Str. 2.
— Marie, Schndrn., Alexanderst. 85.
— Theod., Hsb., Schreyenbusch 1, 31.
Strunkewitsch, Luk., Hdlr., Mühlenst. 167
Strunkin, Jos., Priv., Marienstr. 25.
Strunkstein, Jan, Kettenschm., Moorstr. 21.
Strunsky, Berka, Kfm., Romanowstr. 117, ☎ 1267.
— Larissa, Tanzlehrerin, Wallstr. 10.
— M., Stauer, Münsterreistr. 11, W. 10 ☎ 4324.
— S., Elektrotechn., Wallstr. 10, Q. 5. ☎ 3464.
— Sim., ebr. Lehrer, Timotheausstr. 1.
Struntz, Dor., Kassir., Theaterboul. 8.
Strupais, Jan, Zunahtm., Asylst. 24.
Strupp, Ant., Wwe., Mühlenstr. 3, W. 12.
— Ant., Hsbn., Dünaburger St. 48.
— Heinr., Hsb., Schiffskapt., Laubstr. 22
— Joh., Hsb., Ritterstr. 147, Q. 3.
— Marta Andr.', Korresp., Dünamünd. Str. 12, W. 2.
Struppal, Andr., Maurer, Mühlenst. 31.

Karl Grünberg, Die besten Gummireifen der Welt.
Matthäistr. № 54, im eigenen Hause, Telephon № 2402.

Eigene Filialen: Mühlenstr., Ecke der Suworowstr., Tel. 325. Hagensberg, Waldstr. 4a, Tel. 3950.
Weberstrasse, Ecke der Altstadt, Tel. 1569. Mitauer Chauss e 12, Tel. 3055.

Karl Grünberg, Die besten Gummireifen der Welt.
Matthäistr. № 54, im eigenen Hause. Telephon № 2402.

Struppe, Anna, Frau, Pens., Newast.12
— Elis., Wwe., Andreasst. 2, W. 11.
— Friedr., Schndr., Petrifriedhof 13.
— Jak., Schlosserei, Scharrenst. 9.
Strupul, Edde, Kwh., Laborator. Str. 31.
Struschetzki, Wlad. Step.', Kfm., Alexanderstr. 114, W. 7.
Strutschka, Jan, Maler, Marienst. 126.
Strutschkow, Fed. Antip', Bahnbmt., Marienstr. 110.
v. Struwe, Karl, Oberst a. D., Insp. d. Russ. gegens. Lebensvers.-Ges. für die 3 Balt. Provinzen, Spr. 18—19, Pauluccist. 9, ☎ 750.
Struwe, Nik., SR, Rentn., Matthäist.15
Christoph v. Stryk & Co., Waldverwertungs - Genossenschaft „Livonia", 1. G., Kommanditges., einziger offener Gesellschafter: Christoph von Stryk, Thronfolgerboul. 6, ☎ 2362, Bonaventura, ☎ 2462.
v. Stryk, Christ., Vertr. d. Waldverw.-Genossensch. „Livonia", Thronfolgerb. 6.
— Henr., Frau, Elisabethstr. 31, W. 4.
— Lia, Oberin der Marien Diakonissen-Anstalt, Friedensstr. 3.
— Nik., Dr. med., Empf. kranker Frauen werktägl. v. 10—12, Elisabethstr. 23. Tel. 1265. Privatklinik mit Dr. B. Schwartz, Schulenstr. 36, ☎ 878, daselbst Empfang für Unbemittelte Dienst., Mittw., Freit. u. Sonnab. $8^1/_2$—$9^1/_2$.
— Wilh. Gotth.', SR, Prof. am Pol., Andreasstr. 4, W. 4.
v. Stryk-Tignitz, Minna, Wwe., Antonienstr. 1.
Strzeszewski, Ludw. Franz', Bürodiener, Malerstr. 5, W. 5.
Stschurow, Titus, Bahnbmt., Romanowstr. 123, W. 49.
Stubakowski, Jak., Schuhm., Zabelnsche Str. 1b.
Stubbe, A., Lebensm.-Hdl., Lagerstr. 6.
— Anna, Frl., Kapselstr. 4.
— Anna, Wwe., kl. Lagerst. 43.
— Ans, Tschlr., Suworowstr. 85, W. 13.
— Christ., Tschlr., Abaushofsche Str. 5.
— Emilie, Wwe., Parkst. 3, W. 7.
— Friedr., Buchhltr., Dampfbootstr. 3.
— Fritz, Hsb., Moorstr. 52.
— Fritz u. Jan, Maurer, Grabenst.22.
— Karol., Wäsch., Abaushof. Str. 5.
— Marg., Diakonisse, kl. Bärenstr. 3.
— Pet., Maurer, Atgasenscher Weg 9.
— Rob., Kettenschm., Kandauer St. 14.
Stubbin, Dav., Schndr., Bienenstr. 9.
Stubbis, Ew., Hsb., Friedrichsh. Ufer 6.
— Jos., Hsb., Annenh. Str. 15, Q. 1.
— Krist., Messerschm., Annenhof. Str. 15.
— Mart., Portier, Champetre. St. 36.
— Wilh., Zimmerm., Alexanderst. 165.
Stubel, Osw., Fuhrm., Torgel. St. 4.
Stubendorff, Jeannot, Hg., Kaufstr. 7.
— Ludw., Goldschm., Neustr. 11.
Stubnikow, Andr., Maurer, Jaroslaw. Str. 78, W. 8.
Stubs, Joh., Kol.-Hdl., kl. Palissadenstr. 2, W. 1.
Stubur, Anna, Vorarb., Newastr. 29.
Stuck, Joh., Bmt., Taubenst. 11.
Stuckan, E., Lehrer, Lagerst. 33, W. 6.
Stucken, Karl Karl', Hg., Marienmühlenstr. 10.
Stuckla, Charl., Wwe., Hsb., Artilleriestr. 48, W. 6.
Stuckmann, A., Wwe., Kaisergartenstr. 4.
— Mart., Maurermstr., Marstallstr. 15.
Student, Alfr., Bildh., Helenenstr. 2.

Studenzow, Elisabethst. 11b, ☎ 5110.
Stübing, Oda, Hsbn., Fuhrmannsstr. 34.
— Hedw., Hdlrn., Mühlenstr. 87, W. 27.
— Rosal., Wwe., Albertst. 3, W. 2.
Stümpfel, F., Schlosser, Versohn. Str. 6.
Stürmer v. Unternesselbach, H. E., M. A., Geistlicher an der Anglikanischen Kirche, Bremerstr. 5, W. 5.
Stürmer, Amalie, Hsbn., Säulenstr. 74.
— D., Wwe., Säulenstr. 74, W. 23.
— Fed. N., Kfm., Säulenstr. 74, W. 1.
— P., Frl., Schmiedestr. 9, W. 16.
Stugge, B., Hsb., Frauenbg. Str. 14.
— Andr., Zimmerm., Gypsstr. 10.
— Jak., Drechsler, Fischerstr. 10.
— Karl, Privat., Fischerstr. 10.
— Karol., Handarb.-Lehr., Frauenburger Str. 14.
Stugis, Aug., Vorarb., Petersb. Ch. 125.
Stugit, Mart., Mech., Schlock. St. 87.
Stubben, E., Obstbaumzüchterin, Schlocksche Str. 84, W. 1.
— Emilie, Wwe., Theaterstr. 1, W. 3.
Stuhl, Jak., Platzmstr., Kohlenstr. 34.
— Emil, Hg., Mühlenstr. 33.
— Jak., Bahnbmt., Lagerstr. 38, W. 2.
— Luise, Hebamme, Lagerst. 38, W. 2.
Stuhlmann, Ad., Prof., Gertrudst. 42.
— Jak., Hsb., Windauer Str. 4, W. 14.
— Jak., Kirchendiener, Aufseh. d. Thorensberger Kirchhofs, Spr. $7^1/_2$—10, Johannishof 6, W. 3.
— K., Wwe., Münzstr. 6, W. 4.
— Krist., Patronenm., Wolgund. St.88.
— Nanny, Frl., Konvent z. heil. Geist 5
Stuhr, Jak., Hdlr., Bauskesche Str. 38.
— Ant., Dw., Sandst. 34.
— Jan, Maurer, Segelstr. 9, W. 14
Stuhran, Joh., Tschlr., Revaler Str. 33.
Jahn Stuhre, 2. G., Trakteur, Inh.: Jahn Stuhre, Artilleriestr. 60.
Stuhre, A., Schndrn., Gabrielstr. 1.
— A., Wwe., Marienstr. 8, W. 3.
— Alex., Hdlrn., Sprenkstr. 65, W. 17.
— Andr., Dw., Nikolaistr. 14.
— Anna, Wwe., Oskarstr. 1, W. 7.
— Fritz Andr.', Hsb., Vorarb., Fuhrmannsstr. 16.
— Heinr., Desinfektor, Mosk. Str. 138.
— J., Wwe., Säulenst. 40, W. 24.
— Jan, Hsb., Revaler St. 91, W. 1.
— Jan, Hsb., Teichstr. 10.
— Jan, Maurer, Konradstr. 9.
— Jan, Zimmerm., Gartenstr. 17a.
— Jenny, Buchhltrn., Säulenst. 40.
— Karl, Dw., Säulenstr. 65, W. 12.
— Karl, Schndr., Doblen. St. 9.
— Kath., Frau, Theringer St. 43.
— Krist., Tschlr., Kalkofenstr. 4.
Stuhren, Jan, Schuhm., Ritterst. 111.
Stuhris, Karl, Hsb., Moskauer Str. 169.
— Andr. Mart.', Pferdest. 17, W. 5.
— Aug., Schaffn., Jakobstädt. St. 35.
— J., Amtsbote, Pernauer St. 11, W.1
— Jan, Kutscher, Hilfsst. 15.
— Jan, Priv., Matthäist. 109, W. 20.
Stuhrit, A., Glasschl., Sandst. 7, W. 8.
— Anna, Wwe., Suworowstr. 33, W.9.
— Emilie, Frau, Pernauer St. 23a.
— Jak., Elektro-Techn., Dorotheenst. 5.
— Jak., Flußpoliz., kl. Lagerst. 30.
— K., Dw., Wallstr. 25, Q. 4.
— Karl, Hsb., Schreyenbusch 3, 15.
— Karl, Maler, Gertrudstr. 133, W. 19.
— Karl, Maurer, Amboten. St. 25.
— Kath., Wwe., Schulenstr. 27, W. 9.
— Lilia, Frl., Karolinenst. 34, W. 5.
— Mar., Wwe., Artilleriest. 21, W. 11.

— Mikk., Zimmerm., Wenden. St. 34a
— Nat., Glanzpl., Dorotheenstr. 9.
— Reinh., Vorarb., Karolinenst. 16.
— Rud., Tschlr., Pernauer St. 18.
— Rud., Vorarb., Alexanderstr. 182.
Stuhrlo, L., Pottasche u. Zuckercouleurfabr. kl. Lagerstr. 52.
— Rud., Kfm., Karolinenst. 25, W. 12
Stuhrmann, Georg, Hsb., Ballastdamm 46
— Friedr., Feldscher, Schulenst.12, W.1
— Jak., Masch., Alexanderstr. 109.
— Sophie, Hausverw., Kandauer Str. 2
Stuite, Friedr., Monteur, Alexisstr. 10.
F. Stukas, 2. G., Möbel, Inh.: Fran Stukas, Elisabethstr. 85.
Stukas, P., Tschlr., Konradstr. 8.
Stukis, F., Elisabethst. 85a.
Stukkis, Jan, Schndr., Matthäistr. 81.
— Jul., Schlosser, Schreyenbusch 5, 1
Stukla, Aug., Schndrn., Schlock. St.
— Wilh., Schndr., Dünaburg. Str. 23.
Stumbe, Wilh., Feilenh., Mitau. Ch.38
Stumben, Lena, Wwe., Bausk. St. 38.
Stumberg, Alfr. Mart.', Exped., Mühlenstr. 81.
— Amalie, Auff., Grenzstr. 34.
— Hugo, Schmied, Helenenstr. 17, W. 4
— J., Redaktör, Mitauer Ch. 33a.
— Jak. J., Priv.-Rechtsanw., Spr. 1 bis 17, Waldst. 4a, ☎ 1783.
— Karl, Fleischhdl., Steinstr. 14.
— M., Hdlrn., Romanowstr. 13, W. 1
— Mart., Buchhdlr., Elisabethstr. 89.
Stumbris, Jak., Hg., Kurmanowstr. 1
— Thom., Wwe., Ebelshof. Str. 2.
— Wik., Stadtbmt., Lagerst. 32.
Stumpf, Ed., Nagelschm., Dorotheenstr.
— Georg, Schndr., Revaler Str. 91.
— Hugo, Privat., Sprenkstr. 2, W. 1
— Joh., Böttcher, Moorst. 9.
— John Alex.', Hg., Moorst. 22.
— Marie, Kol.-Hdl., Matthäistr. 93.
— Paul, Hg., Alexanderstr. 34, W. 1
Stundse, Kas., Bahnbmt., Jakobstädt Str. 13, W. 2.
Stungur, Franz, Bahnbmt., Jakobstädtische Str. 1, W. 21.
— Iw., Dw., Kurmanowstr. 22, W. 9.
Stunkas, Jan, Korkenschndr., Wolmar Str. 8, W. 12.
Stupan, Jos., Schlosser, Wendensch Str. 37, W. 4.
Stuppel, Jan, Hg., Grabenst. 9.
— Mich., Kontorbmt., Popowstr. 3a.
Stupul, E., Kol.-Hdlg., Laboratoriumstr. 31.
Stupur, Jos., Hausverw., Alexanderstr. 5
Sturain, Jan, Zimm., Alexanderstr. 13
Sturm, Aug., Müller, Wenden. St.
— Alex. Georg', Werkmstr., Matthästr. 111, W. 9.
— Aug., Schuhm., Birkenst. 13.
— Charl., Wwe., Suworowstr. 35.
— Dav., Sattler, Pokrowst. 12, W. 1
— Dor., Wwe., Säulenstr. 47, W. 4.
— Emma, Schndrn., Newastr. 17, W. 4
— F., Schlossermstr., Schmiedest. 28.
— F. J., Schlosserei, Turmst. 4.
— Fritz, Schuhm., Schreyenbusch 7, 9.
— H., Exped., Matthäistr. 46, W. 12.
— Joh., Former, Ritterst. 69 W 4.
— Jul., Prok. der Firma Thos. Robinson & Co., Popowstr. 7, W. 1.
— K., Hdlr., Alexanderstr. 78, W. 45.
— Krisch, Exped., Katharinendamm 6.
— Lihbe, Stickerin, alte Mitauer Str. 6.
— Minna, Weißnäht., Schmiedestr. 19.
— Wilh., Bmt., 2. Weidend., Güterbhf. 4

Wein- u. Austern-Stuben
Basteiboulevard Nr. 2, Telephon Nr. 80.
Otto Schwarz.
Wein-, Delikatessen- u. Cigarren-Lager
Basteiboulevard, Ecke der Kalkstrasse.

— Wilh. Friedr.', Setzer, Suworowstr. 35, W. 4.
Sturmann, Krist., Hsbn., Auermündesche Str. 24.
— Jak., Amts-Stellm.-Mstr., Dünamündesche Str. 43.
— Jan, Mech., kl. Altonaer Str. 3.
— Karl, Fuhrm., Gertrudst. 91, W. 24.
— N., Priv., Uferst. 65, W. 12.
Sturmin, Jan Petr.', Montör, Waggonstr. 1, W. 3.
Sturtz, Karl, Stauer, Ritterstr. 111.
— Harry Wilh.', Dir.-Kand. d. A.-G. A. Kriegsmann, Korkenfabr., Thronfolgerboul. 21.
— Vikt., Agent, Alexanderstr. 94, ☎ 1686
— Wilh. K., Persisch. Konsul, Direktor d. Firma A. Kriegsmann, Korkenfabrik, A.-G., Nikolaistr. 35, ☎ 1559.
Stutan, Stanisl., Schmied, Wolmar. Str. 35, W. 3.
Stutschka, R., Journalist, Bausk. St. 54
Stutz, Wille, Schmied, kl. Bullen. Str. 7a.
— Mich., Töpfer, Wolmarsche Str. 5.
Stutzer, D., Tapez., Elisabethst. 85a.
— Jul., Inh. d. Firma Meltzer u. Co., Goldinger St. 27.
— Nik., Bankbmt., Sommerst. 13.
Stutzinger, Ernst Georg', Werkmstr., Alexanderstr. 147, W. 18.
Stutzki, Karl, Sattler, Säulenst. 82.
Stwolinski, Mend., Hg., Mosk. Str. 29.
Stwolonski, F., Hsb., Kathol. Str. 12.
Stypalkowski, Ad. Kas.', KA, Zollbmt., Trinitatisst. 2, W. 4.
— Kas. Kas.', KS, Zollbmt., Lagerstr. 18
Subanow, F., Hdlr., Jaroslaw. Str. 19.
— Marfa, Frau, Gertrudstr. 108.
Subaitewitz, Sim., Suworowst. 109.
Subatsch, Franz, Töpfer, Wilnasche Str. 4
Suberg, Anna, Hsb., Schlocksche Str. 60.
— Gottfr., Gelbgieß., Schlocksche Str. 62. ☎ 4611.
— Joh., Hsb., Gelbgießer, Dir. d. Livl. Ges. gegens. Kredits, Kalnezeemsche Str. 10.
— Karl, Schlosser, Schlocksche Str. 60.
— Ottil., Frl., Musiklehr., Schlocksche Str. 62.
— Wold., Geschäftsf., Schlocksche Str. 62.
Subik, Joh., Schlosser, Fuhrmannsstr. 16.
— Karl, Pförtner, kl. Lagerstr. 6.
Subin, Elis., Wwe., Pens., Friedensst. 12
Subkin, Fad., Bmt., Moskauer Str. 261.
— Dmitr., Bmt., Mosk. St. 259, W. 11
— Grig., Maurer, Jaroslaw. St. 79.
— Sem., Bmt., Mosk. St. 259.
Subkow, Marja, Wwe., Grodno. Str. 10.
— Anis, Exped., Wilnasche Str. 16.
— Marie, Wwe., Holmstr. 5.
Subotin, Feod., Kol.-Hdl., Sprenkstr. 2.
Subow, Karl, Holzwr., Oskarstr. 13.
— Jan, Zimmerm., Dorotheenstr. 23.
— Jeannot, Kol.-Hdlg., Mosk. St. 75.
— Marie, geb. Tirnis, Hsb., Holzstr. 8.
— Otto, Werkmstr., Schiffsstr. 46.
— Paw. Jw.', Bodenmstr., 2. Weidendamm, Güterbahnh. 3.
— S., Holzhdlg., Matthäist. 119, W. 2
— Wera, Wwe., Jaroslaw. Str. 11.
Subowitsch, Wlad., Schuhm., kl. Palissadenst. 8, W. 21.
Subowski, M., Dw., Gildstubenstr. 4.
— Anna, Wwe., Hsbn., Palissadenstr. 3.
Subra, Ernst, Kfm., Basteiboul. 9a.
— N., Tischlerei, Schmiedest. 58, W. 6.
— S., Kaffeehdl., Elisabethst. 81.
Subrewitsch, Thom., Chem., Seestr. 33.

Subris, Karl, Schlosser, Wolfsstr. 3.
— Hans, Fabrikbmt., Dorotheenstr. 27.
— Krist., Weber, Tuckumer St. 7a.
— O., Kol.-Hdl., Dorotheenstr. 5a.
Subutsch, Alex., Maurer, Petersb. Ch. 98
Succo, Bruno, Zahnarzt, Spr. 10—13 u. 15—18, Theaterboul. 2, W. 5.
— Mat., Instrumentenm.-Wwe., kl. Schloßst. 21, W. 3.
Suchalinski, Nik. Onufr.', Bahnbmt., Suworowstr. 53.
Suchan, L. J., Kontordiener, Witebsker St. 3, W. 6.
Suchar, Rud. Aug.', Hg., Alexanderstr. 147a.
— Aug., Maler, Alexanderst. 147a, W. 5
Sucharew, John, Tschlr., Sprenkst. 23a.
Suchobokow, J., Hausverw., Schwimmstr. 18, Q. 2.
Suchodolski, Eug. Nik.', Bahntel.-Bmt., Schwartzenhofsche Str. 12.
Suchomlin, Step. Dorimed.', KA, Packhaus-Insp., Nikolaist. 1a, Zollgeb.
Suchorukow, Aug., Lithogr., Dünaburger Str. 68, W. 6.
— B., Buchh., Parkstr. 1, W. 35.
— M., Artellschtsch., Thronfolgerboul. 2.
— Nik. Serg.', Bahnbmt., Mühlenstr. 26.
— Nik., Bahnbmt., kl. Lagerst. 65.
Suchotzki, Leonid, Pumpenm., Wenden. Str. 34.
Suchow, Jw., Stationschef-Geh., Katharinenst. 5, W. 3.
Suchoweiko, Stef., Masch., Marienst. 1.
Suchowski, Dm., Zimmerm., Alexanderstr. 145a.
Suck, Joh., Kellner, Mühlenstr. 4.
— Jan, Tschlr., Kalnezeem. St. 72.
— Jan, Tischlr., Rumpenhof. Str. 19.
— Luise, Wwe., Romanowstr. 105.
v. Suckau, Emilie u. Louise, Frl., Pauluccistr. 10, Q. 7.
Suckau, Edm., Buchhltr., Schwarzhäupterstr. 4, W. 3.
Sucker, J., Marktaufs., kl. Lagerstr. 29.
Suckis, Mart., Hg., Friedensstr. 5.
Suda, Jak., Schlosser, Wolmar. Str. 8.
Sudar, Jan, Kutscher, Popowst. 3a.
— Olga, Wwe., Matthäist. 29, W. 9.
Sudde, Alex., Tschlr., Ballastdamm 54.
Sudder, Emilie, Schndrn., Hospitalst. 23.
M. P. Sudjin, 2. G., Leder, Inh.: Mich. Sudjin, Dorpater Str. 3 u. 12, ☎ 1636.
Sudjin, Andr., Kfm., Mühlenstr. 72.
— L., Bahnbmt., Katholische Str. 13.
— Mich. Petr.', Hsb., Inh. d. Firma M. P. Sudjin, Dorpater Str. 9, W. 3
Sudint, A., Schuhm., Alexanderstr. 124.
Sudla, Wass., Revieraufs., Rumpenhofsche Str. 25.
Sudrab, Julie, Hsbn., Goldingerstr. 1.
— Anna, Schndrn., Wolmar. St. 9.
— Pet. Jak.', Böttcher, Rabenst. 6.
Sudrabing, P., Kellner, Wallstr. 20.
Sudrabkaln, Elisab., Hsb., Mosk. Str. 215.
— Joh., Schuhm., Suworowstr. 31.
Suduikis, Jos., Zugf., Pokrowstr. 21.
— Jul., Hsbn., Pokrowst. 21, W. 13.
Südlich. russisch. Landmannschafts-Verein d. Studenten d. Rig. Polytechn.-Inst., Mühlenst. 34a, W. 2a.
Sürscher, Frl., Lehrerin, Brunnenst. 2.
Süß, Kath., Wwe., Alexanderstr. 16.
— Jos., Hsb., Alexanderst. 5 W1.
Süßmann, Noch., Schndr., Revalerstr. 55.
— Alex., Dreher, Alexanderst. 147a.
Sütt, Julie, Hebamme, Newastr. 14.

Suetz, Anna, Wwe., Kalnezeem. St. 42.
Suhn, Pet., Tschlr., Grotenst. 1.
— Karl, Schuhm., Wolmarsche Str. 45.
— Marie, Wwe., Kirchenstr. 1, W. 3.
Suhna, F., Dw., Basteiboul. 7.
— Hans, Hsb., Schmiedemstr., Matthäistr. 35.
— Jan, Dw., Basteiboul. 8.
— Paul, Tschlr., Matthäist. 52, W. 5.
Suhne, Fritz, Kutscher, Albertst. 5, W. 17
— Jak., Schlosser, Windauer St. 11.
— Karl, Töpfer, Helenenst. 14, W. 21.
Sujew, Anisa, Wäsch., Jaroslaw. Str. 10.
— KS, Gef.-Bmt., Korrekt.-Gef., Matthäistr.
— Aks., Maurer, Mosk. St. 112, W. 11
— Valent., Schulinsp., Mühlenst. 117.
Suigusaar, Jahn, Hsb., Pokrowstr. 12.
— Adele, Frl., Ritterstr. 44, W. 54.
Suika, Ad., Tschlr., Alexanderst. 163.
Suike, Malw., Wwe., Peterholmstr. 14a.
Suiko, Ed., Aufs., Ritterstr. 77.
Suit, F. F., kr, Geschäftsf., Newast. 25.
Suitin, Alex., Bahnbmt., Kalnez. Str. 23.
— Andr., Amtsbote, Säulenstr. 94.
— Karl, Expreß, Sprenkstr. 7, W. 6.
Suits, Aug., Schndr., Marienst. 82.
Sukalo, Off., Schaffner, Kathol. Str. 16
Sukalow, Alex. Fed.', Bahnbmtn., Sprenkst. 7, W. 9.
Sukar, Jan, Fuhrm., Alexanderst. 178.
Sukit, Kat., Wwe., Säulenst. 52, W. 3.
Sukka, Wilh., Schlosser, Charlottenstr. 32
Sukkat, K., Tischlr., Bärenstr. 9, W. 18.
Sukki, Alex., Goldinger St. 29, W. 1, ☎ 447.
Sukkis, Christine, Hsb., Laboratoriumstr. 13
Sukkur, Dav., Hsb., Lange Str. 12.
— Ernst, Töpfer, Säulenst. 74, W. 8.
Sukkus, Dav., Steller, Seestr. 15, W. 11.
Sukmann, F., Dw., Thronfolgerboul. 17.
Suknewitsch, Mar., Wwe., Ritterstr. 149
— Kas., Fuhrm., Revaler St. 71, W. 6.
Sukowski, Jw., Bahnbmt., Palissadenstr. 25, W. 14.
— Jw., Kol.-Hdlg., Mühlenst. 31, W. 19.
— Karl, Schlosser, Gertrudst. 91, W. 7.
— Lisa, Wwe., Moritzst. 2a.
— Paul, Schlosser, Bausk. St. 17.
— Rob., Gutsbes., Kirchenst. 5, W. 4.
— Th., Schmied, Ritterstr. 83, W. 4.
Sukse, Mart., Schornsteinf., Rumpenhofsche Str. 13.
Suksne, Hugo, Former, Kandauer Str. 31.
— Kasp., Hsb., Mit. V., Gartenstr. 7.
— Anna, Wäsch., Gartenstr. 7.
Suksnis, Karl, Kupferschm., Artilleriestr. 67, W. 22.
Sukut, Anna, Dentiste, Suworowstr. 17.
— Aug., Buchhltr., Suworowstr. 17.
— Jan, Wagenb., Unionstr. 8, W. 10.
— Jan, Schmied, Wolmar. St. 27, W. 4
Sulan, Pet., Schaffn., Petersb. Ch. 6.
Sulge, Gust., Klempner, Industriest. 1.
Sulis, Andr., Revieraufs., Marienstr. 97.
Sulkowski, Alex. Feod.', HR, Rentn., Suworowst. 61, W. 7.
Sull, Herm., Sattler, Lubahn. St. 25
Sulla, Pet., Musiker, Ritterst. 54, W. 4.
Sullerowitsch, M., Bäckerei, Palissadenstr. 35.
Sultan, B., Tabakhdl., Alexanderstr. 3, ☎ 2934.
— B. J., Tabakhdlg., Elisabethst. 85a, Laden 65.
— Ilja, Kfm., Newastr. 9, W. 52.
J. Sulter, 2. G., Traktör, Inh.: Jan Sulter, Dorp. St. 7.

Karl Grünberg, Matthäistr. № 54, im eigenen Hause. Telephon № 2402. Die besten Gummireifen der Welt.

Nur importierte Weine in grösster Auswahl.

Karl Grünberg, Matthäistr. № 54, im eigenen Hause. Telephon № 2402. Die besten Gummireifen der Welt.

Sulter, Jak., Hsb., Suworowstr. 63, W. 2 ☎ 3417.
— Joh., Hsb., Bäckereistr. 10, ☎ 3024.
— K., Pension, Marienstr. 6.
— Karl, Hdlr., Matthäistr. 22, W. 22.
Sulutaner, Jos., Hdlr., Wolmar. St. 30
Sumanow, Iw., Bahnbmt., Palissadenstr 25, W. 35.
Sumberg, Andr. Andr.', vereid. Rechtsanw., Spr. 9—11 u. 16—17, Mühlenst. 71 W 4, ☎ 5041.
— K., Kellner, Schiffsst. 22, W. 46.
Sumerag, Anna, Wäsch., Ritterstr. 6.
Sumerkin, Sem., Schuhm., Augustenstr. 4, W. 3.
Sumischke, Jan, Hsb., Kalnez. Str. 144.
Suna, Karl, Hsb., Fuhrmannsstr. 19a.
— Tschlr., Grotenst. 7 W 2.
Sundberg, Pet., Schlosser, kl. Lagerstr. 8.
— Beate, Diakon., Friedensstr. 3.
— Theod., Schlosser, kl. Lagerstr. 5.
Sunde, Georg, Tschlr., Ritterstr. 91.
— Aug., Kesselschm., Kirchenstr. 37.
— Fried., Vorarb., Brückenstr. 11, W. 7
— Jak., Portier, Suworowst. 44, W. 14.
— Jak. Jak.', Werkmstr., Kiefernst. 13.
— Jan, Heizer, Hapsaler St. 20, W. 7.
— Jan, Vorarb., Dampfst. 94, W. 13.
— Karol., Wwe., Adlerstr. 20, W. 19.
Sundelowitsch, Amal., Frl., Kunstst. 3.
Sundmann, Betty, Wwe., Adlerst. 4.
Sundur, Joh. Mich.', Hg., Seestr. 2.
Sunepski, Andr., Kol.-Hdl., Alexanderstr. 158.
Sungailis, Rob., Lehrer, Bausk. Str. 55
Sungailo, Jan Matt.', Bahnbmt., Fruchtst. 16, W. 3.
Sungel, Andr., Maurer, Wolgund. Str. 32
— Joh., Musiker, Moorstr. 26.
— Krist., Hsb., Moorstr. 26.
Sunjawski, Anna, Wwe., Kirchenstr. 6.
Suning, Karl, Schndr., Pernauer St. 37
Sunit, Jan, Kistenm., Duntenh. Str. 48
Sunka, Joh., Vorarb., Schiffsstr. 13.
Sunkis, Nik., Tschlr., Säulenstr. 74.
— Joh., Wagenb., Kalnezeem. St. 77.
Sunko, A., Schlosser, Polotzker Str. 5.
Suntasch, Otto, Hdlr., Matthäistr. 81.
Supan, Karl, Blumenhdl., Nikolaistr. 17.
— A., Kol.-Hdlg., Mühlenst. 62.
Super, Vikt., Hg., Turgenjewstr. 5.
— J., Hg., Turgenjewst. 5, W. 7.
Supkewitsch, A., Wwe., Alexanderstr. 176.
Suplies, Joh., Rentn., Dorotheenstr. 34
Suppa, Joh., Dw., Wallstr. 20, W. 23.
Suppan, Pet., Fuhrm., Suworowstr. 97.
Suppe, Nik., Hg., Milchst. 11, W. 1.
— Julie, Wäsch., Asylstr. 24, W. 34.
— Krist., Frl., Pension, Marienstr. 99.
— Mart., Kellner, Mühlenstr. 69.
— Reinh., Hsb., kl. Milchstr. 11.
Suppras, Heinr., Werkmstr., Martinshöf. Str. 2.
Suprun, Nik. Ossip.', Kameralh.-Bmt., Dünaburger Str. 53, W. 8.
Suprunow, J. J., Lehrer, Witebsker Str. 45, W. 3.
Surent, Ant., Steller, Matthäistr. 95.
Surikow, George, Hg., Mitauer Ch. 13.
— Nik., Hdlr., Bauskesche Str. 24 u. 17
— Nik. Georg', Zollbmt., Mitau. Ch. 13
Surin, Nik., Maler, Suworowst. 82.
— Viktor Ed.', Kapt., Säulenst. 19.
Suritz, J., Schndr., Katholische Str. 34.
Surke, Pet., Auss., Mühlenstr. 59, W. 9.
Surkis, W. J., Schuhm., Jaroslawsche Str. 23, W. 3.

Surkow, Ed. Ed.', Böttchermstr., Cementmentfabrik Poderaa.
Surkowsky, Jul., Briefstr., Pernauer St. 25, W. 19.
Surme, Lydia, Weißnäht., Teichstr. 21.
Surnow, Oss., Theehausinh., Moskauer Str. 62, W. 11.
Surnowitsch, M., Frau, Kurmanowst. 10
Surow, Julie, Frl., Suworowstr. 117.
— Timof. Gawr.', Artellschtschik, Kaisergartenstr. 2, W. 34.
Surowski, Anulise, Hdlrn., Matthäistr. 145, W. 6.
Surpewitsch, Joh., Schlosser, Konradstr. 8, W. 3.
Surum, Reinh., Schlosser, Pokrowstr. 18.
Surwillo, Dom., Schlosser, Gartenstr. 16.
Surwillo, Domin., Hsb., Annenhöfsche Str. 7.
— G., Kontorbmt., Kathol. Str. 18.
— Kajet., Wächter, Alexanderst. 114.
— Step., Tschlr., Albertstr. 4.
Surwilow, Jos., Schlosser, Palissadenstr. 13, W. 34.
Susan, Krist., Wwe., Marienst. 74, W. 9
Suscha, Sem., Tschlr., Schlock. St. 30.
Suschak, Jak., Seem., Matthäist. 80.
Suschin, Alex. Th.', KA, Unters.-Richter, Marienst. 36, W. 4.
Suschinski, Mich., Maurer, Seest. 33.
— Pet., Bahnbmt., Palissadenstr. 13.
— Pet., Besucher, Dünamünd. St. 18b.
Suschkewitz, A., Bahnbmt., Mühlenstr. 131
— Iw., Hsb., Bärenstr. 1, W. 2.
Suschkow, Eug., Wwe., Matthäistr. 95.
— Alex., Wwe., Zitadelle 3a, W. 6.
— Lydia, HR.-Wwe., Suworowst. 60.
— Valent., Ing.-Frau, Alexanderst. 24.
— Vikt., Bahnbmt., Uferstr. 27.
— W. W., Ing., Pauluccist. 1, W. 9.
Suschlewitz, Karl, Stauer, Muckenholmsche Str. 33.
Suschmann, A., Hdlrn., Suworowstr. 91.
— Jak., Logenschließer, Mühlenstr. 87.
Suschtek, Joh., Klempnermstr., Dünaburger Str. 7, W. 1.
Suschtsch, Alexei Al.', Bahnbmt., Rabenstr. 13.
Susen, Karl Christ.', Romanowst. 68.
Susenko, Leont., Schndrn., Schreyenbusch 1, 3a.
— Iw., Hdlr., Dorpaterstr. 25, W. 24.
— Xenia, Wwe., Hsbn., Livenstr. 14.
Susit, P., Schndr., Ritterstr. 44.
Suskowitz, Hiller, Schndr., Karolinenstr. 23, W. 4.
Suslow, Agaf., Hsb., Sadownikowstr. 49.
— A., Kanzleibmt., Bärenst. 15.
— Alex., Bahnbmt., Palissadenstr. 19.
— J. M., Kanzleibmt., Bärenstr. 15.
— Leon. Pawl.', Sekretär, Petersb. Ch. 14.
— Maks. Konst.', Artellschtsch., Friedensstr. 21, W. 5.
— Sim., Former, Reval. St. 91, W. 21.
Susowitsch, Vikt., Hsb., Löwenstr. 5,.
Sussau, Kath., Wwe., Mitauer Ch. 33.
Susse, Chr., Bäckermstr., Alexanderstr. 77, ☎ 3898.
— Joh., Bäcker, Karolinenstr. 6.
Susser, M., Wwe., Sprenkst. 24, W. 13.

B. Sussmann, 2. G., Gold- u. Silberw., Inh.: Behr Issocher Sussmann, Weberstr. 16.

B. M. Sussmann, 2. G., Mehl, Inh.: Benzel Leiser Sussmann, Moskauerstr. 102, ☎ 4981.

Sußmann, F., Kol.-Hdlg., Mühlenst. 84
— Benz., Inh. d. Firma B. M. Sußmann, Gogolstr. 14, W. 1.
— H., Kfm., kl. Münstereistr. 1, W. 13 ☎ 1458.
— Moritz, Werkmstr., Bauskesche Str. 10
Sußnes, A., Zollbmt., Schiffsst. 22.
Susteneek, Otto, Masch.-Schlosser, Säulenstr. 20, W. 26.
— Jan, Gasarb., Kirchenstr. 35, W. 13
Suster, Grete, Wwe., Stintseestr. 23.
Sutcliffe, William Georg', Betriebsleiter Baumwollenmanuf. Strasdenhof.
Sutis, Mart., Ger.-Diener, Schloßst. 14
Sutkewitz, Ant., Hg., Dünam. Str. 16
— Wik., Fabrikauss., Wolgund. St. 19
Sutkis, Eva, Schndrn., Artilleriest. 48
Sutlewitz, Jeannot, Hg., Kalnez. Str. 8
— Willi, Schlosser, Kalnezeem. St. 83
Sutne, Jul., Wwe., Gertrudstr. 51.
Sutta, Karl, Elektrotechn. Werkst., Alexanderstr. 34, ☎ 2465 u. Dorpater Str. 38.
— Marz, Zimmerm., Färberst. 11, W. 29
Sutte, Anette, Schndrn., Stationsst. 1
— Anna, Wwe., Frauenburg. St. 3.
— Bert., Hsb., Fruchtstr. 14, W. 1.
— Ernst, Zuschl., Sternstr. 13, W. 3.
— Friedr., Schmiedemstr., Revalerstr. 94.
— Gottfr., Schlosser, Dorotheenstr. 5a.
— Heinr., Hsb., Petersb. Ch. 99.
— Hel., Wäsch., Dorotheenst. 42, W. 5
— J., Dreher, kl. Milchstr. 4.
— Jak., Hsb., Abguldensche Str. 22.
— Jak., Wächter, Jakobsst. 24, W. 2
— Iw., Hsb., Windstr. 19, W. 1.
— Joh., Baugewerksmstr., Matthäistr. 44 ☎ 1821.
— Joh., Mech., Pernauer St. 23, W. 31
— Joh., Wraker, Lubahnsche Str. 26.
— Iw., Hsb., Windst. 19.
— Kath., Wäsch., Wendensche Str. 3.
— Kath., Wwe., Obststr. 4, W. 3.
— Marg., Wwe., Gertrudstr. 119.
— Pet., Steller, Revalerstr. 11, W. 18
— Pet., Wächter, alte Mitauer Str. 12
— Wilh., Masch., Matthäistr. 106.
Sutter, J., Auss., Säulenstr. 88, W. 23
— Karl, Tschlr., Dünamünd. Str. 62.
Suttermann, N., Lederhdl., Suworowstr. 114.
Sutting, Matil., Putzhdlg., Scharrenstr. 6, W. 5.
Suttis, Gust., Ladendiener, Revaler Str. 52.
— K., Dw., Jakobstädtische Str. 22.
— Karl, Maler, Marienstr. 48, W. 6.
— Pet., Hdlr., Ebelshofsche Str. 8.
Suttkaln, Andr., Schmiedemstr., Sternstr. 20.
Suwe, Anna, Hdlrn., Gertrudstr. 56, W. 5
Suworow, Tim., Wagenrevisor, Schreyenbusch 1, 19.
Suworow-Apotheke, Inh.: Alex. Ch. Rittenberg, Suworowst. 34, ☎ 2837
Suwwe, Nik. W., Schuhm.-Mstr., Sandstr. 29.
Suwwi, Joh., Klempner, Nikolaist. 79.
Svenson, Elis., Frl., Klassendame, Felliner Str. 3.
— Eug., Dr. med., Nerven- u. innere Krankh., Spr. 1—2, Thronf.-B. 27, in der Privatwohn. Kirchhofsstr. 13 Spr. 6—7. ☎ 228, Dr. Sokolowski's Nervenheilanstalt.
— Wold., KR, Oberlehrer, Ritterstr. 16
A. Swätogor, 2. G., Getränke, Inh. Alexander Swätogor, Mosk. Str. 15

Ch. Jürgensohn, Weingrosshandlung, Wallstr. Nr. 20. Telephon Nr. 106.

Swaiga, Joh., Pumpenm., Sternst. 16.
Swaigsne, Andr., Dw., Amalienstr. 8.
— Adam, Priv., Artilleriest. 23, W. 16
— Andr., Schlosser, Suworowst. 115.
— Andr., Priv., Matrosenst. 4.
— Anna, Kontorbmtn., Jakobsstr. 2.
— B. G., Kanzleibmt., Kojenholmst. 11
— Dor., Hsb., Adolfstr. 7.
— Ed., Schmied, Artilleriestr. 34, W. 12.
— Ed., Schndr., Gertrudstr. 86, W. 10.
— Ed., Tschlr., Mühlenst. 34a, W. 12.
— Grete, Wwe., Matthäistr. 61, W. 4.
— Jak., Hbs., Bikkern. St. 45a, W. 1.
— J., Hsb., Windauer Str. 26.
— Jak., Tschlr., Säulenst. 34, W. 44.
— Jak., Webereibes., Kalnezeem. St.151
— Jan, Aufs., Apothekerstr. 13.
— Jan, Hsb., Hapsaler Str. 22.
— Jan, Schlosser, kl. Altonaer Str. 16.
— Joh., Mech. Werkst., Newastr. 10, W. 6, ☎ 576.
— Jul., Frisiersalon, Hospitalstr. 3.
— Jul., Tschlr., Laubstr. 23.
— Jur, Kutscher, Petersb. Ch. 137.
— K., Inh. d. Einf. „Zuckerbäcker", Elisabethst. 71.
— Kath., Wäsch., Krebsstr. 5, W. 4.
— Kath., Wwe., Augustenstr. 14, W. 10.
— Katar. Wilh.', Kontorbmtn., Jakobsstr. 2, W. 10.
— Mar., Dw., Suworowst 93, W. 37.
— Mart., Maurer, Fischerstr. 7.
— Mart., Platzauss., Säulenstr. 58.
— Mik., Schndr., Ritterstr. 82.
— Olga, Hsbn., Wilnasche Str. 20.
— Otto, Gasanst.-Bmt., Glockenst. 7.
— Otto, Lampenw., Mühlenstr. 70, W. 6.
— P., Dw., Schloßstr. 8, W. 2.
— Pet., Kutscher, Romanowstr. 143.
— Pet., Zimmerm., Artilleriestr. 8.
— Pet. Alfr.', Adolfst. 7, W. 2.
— Rob., Schlosser, Ritterst. 75, W. 4.
— Rud., Hg., Goldinger St. 33.
— W., Kassenbote, Jakobsstr. 2, Q. 12.
Swaigsnekaln, Alex.', Mech., Unionst.18
— Jak., Tschlr., Moorst. 21.
Swaigsnit, Fritz, Hsb., Eisenbahnstr. 4
— Ede, Markthdlrn., Alexanderstr. 86.
— Ed., Maurer, Matthäist. 71, W. 42.
— Jan, Bürstenb., Mitauer Ch. 33.
Swaineek, J., Schlosser, Matthäist. 139
Swainis, Louise, Wwe., Amboten. St.18
„Swalin", Pumpenfabr., Vertreter: H. G. Ostberg, Johannisst. 3.
Swaloka, Max, Untern., Katharinend. 17
Swanitais, Joh., Bankdiener, Scheunenstr. 31, W. 3.
Swann, Joh., Kellner, Nikolaistr. 20.
Swanne, Eva, Wwe., Ritterstr. 109.
— Krist., Schlosser, Kaugern. Str. 11.
Swanner, J., Hsb., Marienstr. 107.
— Mar., Wwe., Kramerst. 1, W. 7.
Swarbstin, Moritz, Töpfermstr., Revaler Str. 38, W. 7.
Swareneek, Joh., Buchhdlr., Säulenst.49
— Krisch, Färber, Frauenburg. St. 5.
Swargull, K., Schndr., Ritterstr. 44.
— Jw., Maler, Neustr. 15, W. 5.
Swarkowski, Mich., Bürstenb., Windst.21
Swarneek, Kasp., Hsb., Kuckucksstr. 26.
— Alex., Modelltschlr., Kalnezeemsche Str. 125.
— John. Herm.', Tischlerei, Kuckuckst.26
Swarpul, Jur, Vorarb., Alexanderst.149
— Mart., Schmied, Alexanderst. 149.
Swarro, A., Putzw.-Hdl., Alexanderstr. 35.
Swars, Dav., Former, Wolmar. Str. 26.
Swaschus, A., Pol.-Bmt., Ritterst. 93.

Swawitzki, N., Lehrerin, Pauluccist. 3.
— Pet., SR, Divis.-Arzt, Elisabetst.103
v. Swechowsky, Witold Geron.', Zollbuchhalter, Zollgebäude, W. 2.
Swede, Jan, Gärtner, Bausk. Str. 30.
Sweedre, Anna, Damen- u. Kinderkleiderhdlg., Färberst. 16, W. 1.
— Kat., Hausverw., Wwe., kl. Stationsstr. 5, W. 1.
— Mikk., Zimmerm., Hospitalst. 26.
Sweedrin, Indr., Masch., Treydensche Str. 5, W. 31.
— Marz, Maurer, Augustenst.12, W.16.
Sweedris, A., Damenschndr., Sünderst.5
— E., Wwe., Elisabethst. 31, W. 21.
— Heinr., Schmied, Waggonstr. 8, Q. 1.
— Jan, Hsb., Schreyenbusch 4, 7.
— Jur, Hdlr., kl. Altonaer St. 26.
— Jw., Kol.-Hdlg., kl. Mosk. St. 13.
— Karl, Schlosser, Artilleriest. 37, W.4
— Lena, Pens., Alexanderst. 90, W. 6.
— Marie, Hdlr., Lubahn. St. 34, W.2.
— Pet., Tschlr., Emmast. 23.
— Trine, Wwe., Segelst. 9, W. 3.
Sweest, Mart., Hsb., Oskarst. 8, W. 8.
David Sweesting, 2. G., Traiteur, Inh.: Dav. Sweesting, Dorpater Str. 32.
Sweestin, Dav., Bankbmt., Inh. dieser Firma, Nordeckshofsche Str. 1a.
— Jak., Zimmerm., Soldatenst. 5.
— Pet., Schuhm., Maurerstr. 8, W. 2.
Sweginzow, Alex. Nik.', Geheimer Rat, Gouverneur von Livland, im Schloß, W. 3, ☎ 143.
Swehrs, Emilie, Schndrn., Eugenienstr.4
Sweja, Ewald, Masch., Wilnasche Str. 12.
Sweigel, Karl, Dw., Dünamünd. Str. 15
Sweikat, Jos., Schmied, Gerberst. 2.
Sweineek, Aug., Amtsbote, Sommerstr. 4
— Art., Dreher, Laboratoriumst. 7.
— J., Dw., Färberst. 18, W. 16.
— Jan, Hdlr., Dünaburger Str. 39.
— Joh., Hdlr., Hilfsst. 13, W. 16.
— Karl, Diener, Schiffsstr. 36.
— Karl, Schmied, Matthäist. 99, W. 18
— Karl Pet.', Kontordiener, Romanowstr. 97, W. 3.
— P., Maler, Sprenkstr. 60, W. 7.
— Sander, Schuhm., kl. Altonaer Str. 5.
— Wass., Hdlr., Laboratoriumst.7, W.16
Sweitsch, Donat, Former, Adlerst. 12.
Swekis, Joh., Dreher, Matthäistr. 58.
— M., Schlosser, Sprenkstr. 60, W. 5.
Swelpe, Joh., Vorarb., Charlottenstr. 19.
Swenin, Jul., Frisör, Katholische St.33
Swentochowsky, Anna, Wwe., Säulenstr. 104, W. 16.
— Feodor, Masch., Gymnasiumst. 22a.
— Stan. Pet.', Edelmann, Hsb., Suworowstr. 92, W. 2.
Swenzitzki, Jw., Schlosser, Pauluccist.11
Swerdlin, Schmul, Hdlr., Gogolstr. 5.
— Jsaak, Hdlr., Smolensker Str. 3.
— K., Fleischer, Gogolstr. 4, W. 21.
T. Swerdlow, 2. G., Manufakturwar., Inh.: Tewel Swerdlow, Sprenkst.60.
Swerdlow, Mord., Schndr., Romanowstr. 110.
— Mowscha, Schndr., Moskauerstr. 58.
— Nochum, Schndr., Mosk. St.56, W.8
— Sch., Schndr., Romanowstr. 145.
— Schl., Makler, Sadownikowstr. 2.
— Schol., Schndr., Mühlenstr. 134.
— Tewel, Inh. d. Firma T. Swerdlow, Elisabethst. 24, W. 4, ☎ 4679.
— Tewes, Kol.-Hdl., Elisabethstr. 24.
Swereiko, Jos., Kol.-Hdl., Trinitatisstr. 24, W. 1.

Swerew, Dmitr., Oberstleutn., Suworowstr. 88, W. 1.
Swershensky, Vor. Jak.', KR, Bahnkontr.-Bmt., Dorpater St. 55a.
Swetagor, Alex., Kfm., Moskauer Str. 30
— Friedr., Schlosser, Romanowst. 77.
— Rud., Klarirer, Moskauer Str. 30.
Swetlow, O. J., Frl., Kanzleibmt., Sadownikowstr. 20.
— Aug., Wwe., Dünaburger Str. 41.
Swetschin, Jw. Nik.', Glied d. Bauernagrarb., Newast. 1, W. 2.
Swetter, Kathar., Glanzpl., Wolgund. Str. 10.
Sweye-Fischer, Jak., Kunsttschlr., Dorpater Str. 20, W. 2.
Swjatnoi, Konst., Bahnbmt., Schwarzenhöfsche Str. 15.
— Alex., Instrum.-M., Revaler Str. 9.
v. Swjatski, M., Frau, Alexanderstr. 31.
Swiblis, Ant., Drucker, Konradst. 11.
Swicke, Dav., Fuhrm., Matthäistr. 59.
Swickis, Karl, Aufs., Revaler St. 24.
Swiderichen, Jan, Hdlr., Mühlenstr. 130
Swidler, L., Kfm., Newast. 21, W. 2, ☎ 5389.
Swjentochowski, Marie Jw.', Bahnbmtn., Suworowst. 92, W. 2.
Swienzizki, Alex. Jos.', Bahnbmt., Ritterstr. 75b, W. 10.
— M. J., Bahnsekr., Matthäistr. 59.
— Mich., Wäschehdl., Sprenkstr. 59.
Swigul, Anna, Wwe., Dorp. St. 25.
— Bertul, Dw., Mühlenst. 48, W. 22.
— Bert., Kol.-Hdlg., Säulenst. 19.
— Jan, Ankern., Donausche Str. 1.
— Jan, Böttcher, Bullen. St. 20.
— Jan, Zimmerm., Grotenst. 7.
— Joh., Hsb., Krusenhofsche Str. 9.
— Joh., Schlosser, Gertrudstr. 135.
— Just., Hsb., Bartau. St. 13.
— Kasp., Tschlr., Matthäist. 145, W.17.
— Mart., Steller, Asylstr. 24, W. 45.
— N., Hdlr., Eliasstr. 22, W. 5.
— Osk., Bmt., Alexanderst. 49, W. 3.
— Pet., Dw., Marienstr. 5, Q. 43.
— Rich., Telegr.-Bmt., Turgenjewstr. 2.
Swigur, Karl, Bahnbmt., Marienstr. 59.
— Andr., Hdlr., Suworowst. 31, W. 2
Karl Swihgsne, 2. G., Eisen- u. Lederw., Inh.: Karl Swihgsne, Mühlenstr.101, ☎ 4091.
Swihgsne, Karl, Inh. d. Firma Karl Swihgsne, Mühlenst. 78, W. 13.
Swihker, E., Bankbmt., Romanowstr. 57.
Swike, Olga, Wwe., Marienstr. 124.
— Jan, Bmt., Sprenkst. 49, W. 6.
Swike-Ruben, Sofie, Schndrn., Mitauer Ch. 35, W. 12.
Swikis, Paul, Schmied, Hospitalst. 3.
— Jan, Maurer, Revaler Str. 65.
Swikke, Jak., Hsb., Milchstr. 5, W. 5.
— Mik., Fuhrm., Hasenstr. 5, W. 16.
Swikle, M., Schndrn., Gertrudst. 107.
Swiklin, Eva, Wwe., Sprenkst.65, W.20
Swikul, Jan, Steller, Nordst. 16, W. 7
— Jak., Ankern., Hasenholm. Ufer 8.
— Jak., Schlosser, Eisenbahnstr. 18.
— Jan, Ankern., Friedrichsh. Ufer 7.
— Jan, Vorarb., Brückenstr. 11, W. 8.
— Luise, Wwe., Kownosche Str. 14.
— Pet., Ankern., Apothekerstr. 23.
Swikzelm, M., Wwe., Schlock. Str. 16.
— Sander. Zimmerm., Alexisstr. 4.
Swilan, Pet., Schuhm., Schlock. Stt. 85
Swilas, A., Bolderaa, ☎ 1413.
Swile, Krisch. Paul', Hg., Dorp. St. 56
Swilge, Joh., Kesselschm., Werro. St.4.

Karl Grünberg, Matthäistr. № 54, im eigenen Hause, Telephon № 2402
Die besten Gummireifen der Welt.

Eigene Filialen: Mühlenstr., Ecke der Suworowstr., Tel. 325. Hagensberg, Waldstr. 4a, Tel. 3950.
Weberstrasse, Ecke der Altstadt, Tel. 1569. Mitauer Chauss e 12, Tel. 3055.

Karl Grünberg, Matthäistr. № 54, im eigenen Hause. Telephon № 2402. Die besten Gummireifen der Welt.

Swilin, Pet., Wächter, Wallst. 14, W.4
Swillan, P. A., Domänenverwalt.-Bmt., Gertrudstr. 35, W. 5.
Swille, Bernh., Gärtner, Dünamünd. Str. 45.
Swilno, Jak., Gärtner, Revalerstr. 40.
Swilpa, Ant., Kassenbote, Pilgerstr. 6.
Swilpe, Christ., Dw., Lagerst. 29, W.4.
— Juri, Bierhdlg., Mosk. St. 172a.
Swilum, Fritz, Tischlr., Appricken. Str. 4.
Swimpul, J., Fuhrm.-W., Artilleriestr.67
— Alb., Portier, Puschkinboul.10, W.23
Swinde, O., Schmied, Sprenkst. 69.
Swinel, Andr., Hsb., Schreyenb. 1, 11.
— Anna, Wwe., Katharinendamm 17.
Swingul, M. J., Telegr.-Bmt., Gertrudstr. 55, W. 7.
Swinzow, N., Bäcker, Palissadenst. 16.
v. Swiontecka, Edit, Albertinen-Schwester, Ritterst. 7.
Swipst, Karl, Priv., Wolmar. St. 8.
Swipste, Joh., Kol.-Hdlg., Alexanderstr. 23.
Swirblis, Oss., Schuhm., Brückenst. 16.
Swirbul, A., Kol.-Hdl., Schulenstr. 25.
— Alwine, Hsb., kl. Eichenstr. 5.
— Alwine, Markthdlrn., Augustenst. 2.
— Anna, Frau, Kol.-Hdlg., Kalnezeem. Str. 66.
— Anna, Hdlrn., Schulenstr. 25, W. 21.
— Ans, Zimmerm., Alexanderst. 165.
— Ant., Vorarb., Dampfst. 96.
— Aug., Hdlr., Romanowstr. 52, W. 34.
— Aug., Schndr., Säulenst. 84, W. 33.
— Christ., Agent, Martinsstr. 5.
— Christ., Reisender, Schlocksche Str. 12. ☎ 4507.
— Dor., Hsb., Altonaer Str. 24.
— Elis., Wwe., Karolinenstr. 38, W. 15.
— Emilie, Wwe., Thüringen. Str. 43.
— Eva, Wwe., Dw., Konradst. 4.
— Fritz, Fuhrm., Goldinger Str. 14.
— Fritz, Postbmt., Gymnastikst. 18a.
— Helene, Hgn., Helenenstr. 13, W. 1.
— Jak., Hsb., Hdlr., Annenhöf. St.12.
— Jak., Kol.-Hdl., Annenhof. Str. 12.
— Jan, Gerber, Ebelshöf. St. 9b.
— Jan, Hsb., Champetresche Str. 69.
— Jan, Hsb., Rodenpoiser Str. 29.
— Jan, Schlosser, Sprenkstr. 30, W. 37.
— Jan, Tischlr., Fuhrmannsst. 25.
— Jan, Tischlr., Kalnezeem. St. 189.
— Jan, Walzer, Alexanderstr. 182.
— Jan Jeg.', Bmt., Unionstr. 8.
— Joh., Dw., kl. Altonaer Str. 3.
— Joh., Hsb., Wolgundsche Str. 77.
— Joh., Schndr., Suworowstr. 81.
— Jul., Fleischhdlr., Alexanderstr. 182.
— Jur., Hsb., Helenenstr. 13, Q. 1.
— K., Schlosser, Grabenstr. 47, W. 25.
— K. D., Dom.-Verw.-Bmt., Alex. Str. 34
— Karl, Hdlr., Ebelshöf. St. 4a.
— Karl, Hsb., Altonaer St. 24.
— Kas., Zimmerm., Kiefernst. 12, W.15
— Kath., Wwe., Wilnasche Str. 10.
— Krist., Walzer, Hospitalst. 35, W. 38.
— M., Wäsch., Alexanderst. 81, W. 14.
— M. D., Kontorbmt., Matthäist. 40.
— Mart., Vorarb., Schreyenb. 2, 10.
— Matt., Fleischer, Rumpenhöf. St. 21.
— Pet., Drahtz., Alexanderstr. 182.
— Rud., Apoth.-Geh., Ritterst. 7.
— Wik., Schlosser, Gertrudstr. 121.
Swirdlow, Ella, Schuhw.-Hdl., Moskauer Str. 31.
— Jos., Zunahtm., Romanowstr. 48.
Swirenis, Charl., Frau, Marienstr. 57.

Swirgsde, Jan, Maurer, Katharinend. 11.
— Jak., Dw., Goldinger St. 9.
— Mart., Hsb., Livenstr. 8.
— Mart., Masch., 2. Weidendamm 2.
Swirgsdin, Andr., Pol.-Bmt., Ritterstr.78
— Elis., Näherin, Ritterst. 59, W. 23.
— Fritz, Buchhdlg., Marienst. 12.
— Gust., Mech., kl. Lubahnsche Str. 6.
— Heinr., Buchhdlr., Suworowst. 82.
— J., Hsb., kl. Lubahnsche Str. 6, W. 1.
— Jan, Dw., Thronf.-Boul. 27, W. 29.
— Joh., Hsb., Kandauer St. 38.
— Karol., Wwe., Mühlenstr. 63, W. 11.
— Krisch, Schlosser, Segelst. 11.
— M., Tischlr., Augustenstr. 1, W. 2.
— M., Wagenb., Matthäistr. 97, W. 22.
— Mart., Kettenschm., Frauenburgerstr. 3.
— Math., Hdlrn., Mitauer Ch. 43.
— P., Kol.-Hdlr., Gertrudst. 125, W.3.
— Pauline, Wwe., Marienst. 110.
— Reinh., Hutm., Schmiedestr. 33, W. 3.
— Rob., Hdlr., Jaroslaw. St. 87, W.12
— S., Maler, Kalnezeemsche Str. 62.
— Simon, Kurier, Schloßplatz 3, W. 9.
— W., Böttcher, Sternst. 30, W. 1.
Swirgsding, Karl Dav.', Bürobmt., Schlocksche Str. 39.
— Rud., Mstr., Schlocksche Str. 39.
Swiridenko, Konst. Timof.', Bahnbmt., Pauluccistr. 11, W. 19.
Swirin, Step., Kol.-Hdl., Tulaschestr. 4.
Swirlau, Anna, Wwe., Alexanderstr. 49.
Swirplis, Ludw., Kupferschm., Helenenstr. 23, W. 9.
Swistanow, Henr., Schndrn., Fellinerstr. 3
— P., Bahnbmt, kl. Palissadenst. 11.
Swite, Joh Maurer, Gertrudstr. 84.

A. Switgall, 2. G., Schneider, Inh.: Alta Sora Switgall, geb. Zitronbaum, Kalkstr. 23.

Switgall, Isaak Abr.', Kfm., Thronfolgerboul. 2, W. 16.
Switow, Ulita, Wwe., Kathol. Str. 31.
— Iw., Bmt., Uferst. 63, W. 3.
Switschulis, Jos., Hsb., Kaluga. Str. 1.
Switt, Math., Vorarb., 2. Weidend. 1.
Switzewitsch, Alex. Iw.', Feuerw., Walzwerkstr. 3.
Swiuksch, Joh., Hsb., Schreyenb. 7, 9.
Swiusch, Ant., Schndrn., Säulenst. 70.

R. Swoboda, 2. G., Manuf.-W., Inh.: Rud. Swoboda, Lagerstr. 61.

Swoboda, Heinr., Malermstr., Gertrudstr. 106, W. 36.
v. Swolinski, Konst., Lehrerin, Alexanderstr. 83, W. 2.
Sworikin, Serg. Mich.', Stabskapt., Ritterstr. 39.
Swuker, Fritz, Holzwr., Kohlenst. 34.
Sychar, Fel., Schloss., Alexanderstr. 176.
v. Sydow, Heinr., Agent, Elisabethstr. 101, W. 28, ☎ 2646.
Sylwester, Krisch, Zimm., Mosk. Str. 141
Synagogen. Sieh Register Seite 2.
„Syrene", Desinfekt.-Anst., Parkstr. 1.
Syrolit-Werke, Inh.: L. Erasmus, Meisterstr. 4, ☎ 4241.
Sytschewsky, Emil Gr.', Revieraufs., Dorpater Str. 33, W. 49.
Szablowski, Jos. Sigism.', vereid. Rechtsanw., Weberstr. 3,, W. 2, ☎ 3599.
v. Szadurski, S., Bankbmt., Elisabethstr. 10, W. 10.
Szameitke, W., Postkartenhdl., Kalkstr. 17
Szastliwzew, A. A., TR, Bmt., Zitad. 14.
Szechowicz, Jan Sigm., Fabrikbmt., Sprenkstr. 2, W. 58.

Szeliga-Szeliski, Gust., Oberst, Felliner Str. 1, W. 13.
Szepuro, Ign. Oss.', KS, Dom.-Verw.-Bmt., Suworowstr. 8, W. 10.
— Marie, Hg., Suworowst. 39, W. 29.
Szermukszinat, Wilh., Kesselschm., Lagerstr. 14, W. 4.
Szirmo-Szczerbinska, Wera Konst.', Fabrikbmt., Kurmonowst. 12, W. 7.
Szliwinska, A., Wwe., Kurmanowstr. 20b
Szonn, Rich., Forsttarat., Marienstr. 36
Szumkowski, Marie, Pension, Romanowstr. 36, W. 3.
Szunke Joh., Hsb., Finkenstr. 3.
— Fritz, Hg., Elisabethst. 61.
Szymanski. Sieh auch Schimanski.

Elisabeth Szymoljunas, 2. G., Trakteur, Inh.: Elisabeth Szymoljunas, Bauskescher Weg 4, ☎ 1874.

Szymoljunas, Borislawa, Kath., Knaben- u. Mädchen-Schule, Bauskescher Weg 4.
— A., Fleischhdlg., Bausk. Weg 4.
— Ant., Hsb., Kfm., Bausk. Weg 4.
— Ant., jun., Hg., Bauskescher Weg 4
— Elis., Inh. d. Firma Elis. Szymoljunas, Bauskescher Weg 4.
— Witold, Hg., Bauskescher Weg 4.
Tabak, Ged., Hsb., Salwensche Str. 62
— Jan, Zimmerm., Rumpenh. Str. 23
— Joss., Makler, Grabenstr. 16, W. 5
— Isr., Schndr., Säulenstr. 78.
Tabaksmann, Mich., Feldscher, Romanowst. 118 W 28.
Tabatznik, Jos., Schirmhdlr., Sprenkstr. 9
Tabero, M., Wwe., Kathol. Str. 3.
Tabokas, J., Maurer, Windstr. 21, W. 2
Tabolo, J. F., Dw., Sprenkst. 49, W.12
Taboriski, Isr. Elias', Korresp. in der Nord. Ges. gegens. Kredits, Romanowstr. 36.
Tachau, Ed., Friseur, Säulenstr. 26.
— Ed., Frisiersalon, Nikolaistr. 17.
— Rob., Werkf., Gertrudstr. 65, W. 22
Tackel, Joh., Maurerges., Matthäist.107
Tadowski, Ed., Tapez. und Dekorat. Münzstr. 5, W. 2.
Taffer, Chait, Hdlr., Lagerst. 18, W.16

B. K. Tager. 2. G., Holz, Inh.: Bunim Tager, 2. Weidendamm 19/21

Ingenieur N. D. Tager, 2. G., Chem. Fabrik, Inh.: Ing.-Techn. Nochim Tager, Katharinendamm 23, ☎ 1856.

Tager, Bunim Kal.', Inh. d. Firma B. K. Tager, Matthäist. 44, W. 27.
— Kalm., Holzhdlr., Romanowstr. 31, ☎ 2508.
— Mark. Dav.', Dentist, Spr. 9—11 u. 4—8, Alexanderstr. 108, W. 6.
— N. D., Ing.-Technol., Inh. d. Firma N. D. Tager, Albertst. 2, W. 3.
— N. J., Zahnheil-Klinik, Pauluccistr. 1
— Schaie, Hdlr., Romanowstr. 149.
Tahlmann. Sieh auch Thalmann.
— Wilh., HR, Kreis-Revisor d. Gouv.-Zeichenk., Kalnezeem. Str. 29.
Tahlsiem, Joh., Fabrikdir., Kirchenstr. 4
Taidemann, M., Zimm., Mittelstr. 3.
Tajew, Kir., Fleischer, Artilleriestr. 55
Taig, Karl u. Nik., Masch., Turgenjewstr. 2, W. 20.
— Karl, Masch., Turgenjewst. 2, W.21.
Tailow, Ludm., Schulvorst., Spr.: Dienstags u. Freitags 3—4; Schule: Wallstr. 20, ☎ 3176.
Taischerski, Iw., Schuhm., Matthäist.74
Taitz. Sieh auch Teitz.
— Abr., Schndr., Romanowstr. 118, W. 18.

Wein- u. Austern-Stuben
Basteiboulevard Nr. 2, Telephon Nr. 80.
Otto Schwarz.
Wein-, Delikatessen- u. Cigarren-Lager
Basteiboulevard, Ecke der Kalkstrasse.

— Behr, Mützenm., Moskauer Str. 79.
— Dav., Schuhm., Kurmanowstr. 16.
— J., Mützenhdl., Sprenkstr. 34c.
— Leibe, Schuhm., Königst. 26, W. 7.
— Leop., Hg., Mühlenst. 70, W. 21.
— M., Zunahtm., Moskauer Str 52,
Talajew, Emilie, Generalmaj.-Wwe., Revaler Str. 57, W. 40.
Talant, Pet., Weber, kl. Lagerstr. 17.
Talki, Wilh., Bildh., Romanowstr. 155.
Taklai, J., Telegr.-Bmt., Doblen. St. 6.
Talan, Schmul, Hdlr., Mosk. St. 42.
Talant, Rob., Schmied, Apothekerstr. 30.
„Talavia", Polyt. Korp., Marienstr. 24. W. 26, ☎ 3816.
Talbot, Agaft., Buchhltr., 1. Weidend. 3.
Talent, Edg., Marienst. 24, W. 23.
— Karl, Tschlr., Schulenst. 28, W. 20
— Krisch, Färber, Schlock. St. 54.
Taleisch, Alexei, Hg., Sprenkstr. 62.
Tallat, Konst., Bankbote, Scheunenstr. 31
Herm. Tallberg, 2. G., Handelsvermittl., Inh.: Herm. Tallberg, Wallstr. 25, ☎ 1839.
Tallberg, Eug. Gust.', Hg., Küterst. 9
— Herm., Inh. d. Firma Herm. Tallberg, Wallstr. 25.
— Karl Gust.', Ing., Küterstr. 9.
Tallberg, Erika, Lehrn., Gertrudstr. 6.
Tallberg, Paul, Schuhw.-Hdlg., Pernauer St. 23, W. 5.
Talmann, Jw., Feldscher, Apothekerstr. 13
— Jan, Schuhm., Matthäist. 81, W. 5.
Talschin, N. K., KS, Bez.-Ger.-Bmt., Kirchenstr. 5.
Talte, Karl, Schlosser, kl. Milchstr. 4.
Taluz, Jos., Hsb., Champetr. Str. 121.
Talwick, Joh. Gust.', Obergärtner, Mühlenstr. 3, W. 27.
Tamann, Remb., Dw., Karolinenstr. 3.
— Ant., Zimmerm., Fockenhöf. St. 16.
— Herm., Musiklehr., Säulenstr. 30.
— J., Bierhdlg., Hasenholm. Ufer 9.
— J., Zimmerm., Wiesenst. 7, W. 8.
— Marie, Frl., Oberin, Goldingerstr. 37.
Tamarinson, Jossel, Aufs., Lagerstr. 31.
Tamarunis, Ustin, Tschlr., Jakobstädt. Str. 33, W. 8.
Tambach, Dor., Wwe., Hsbn., Altonaer Str. 27.
Tambow, Abdul Hamid, Leutn., Sandstr. 18, W. 4.
Tamilin, Mitr., Kassenbote, Nordstr. 24
Alexander Tamm, 2. G., Flachs, Inh.: Alexander Tamm, Elisabethstr. 95, ☎ 3164.
Tamm, Alex., Kurzw.-Hdlg., Ritterst. 100
— Alex., Inh. d. Firma Alex. Tamm, Elisabethstr. 95, W. 12.
— Anna u. Minna, Schndrn., Alexanderstr. 71, W. 12.
— Elsa, Wwe., Alexanderst. 71, W. 12.
— J. P., Kanzleibmt., Oskarst. 1.
— Joh., Elektrotechn., Suworowstr. 59.
— L. A., Bez.-Ger.-Bmt., Mühlenst. 27.
— Paul, Schlosser, Möwenst. 2.
Tammick, Al. Jur', Hg., Lagerstr. 12.
— Karl, Klempner, kl. Lagerst. 21.
— W., Friseuse, Lagerstr. 12.
Tampe, Fl., Wwe., Alexanderstr. 71.
— Jan, Schmied, Rumpenhöf. St. 19.
Tampeter, Jan, Privat., Nummershofsche Str. 4.
— Rob., Zimm., Nummershof. Str. 4.
Tamson, Ans, Maurer, Segelstr. 4.
— Arn. Ans', Bahnbmt., Romanowst. 47
— Jan, Fuhrm., Grotenst. 3.
— John Pet.', Hg., Parkstr. 4a, W. 20.
— Mart., Maurer, Seifenstr. 1.
Tamulewitsch, Ant., Werkmstr., Suworowstr. 104.
— Karol., Krankenpfl., Revaler Str. 14.
— Kas., Werkmstr., Matthäistr. 32.
— Leont., Krankenpfl., Ritterstr. 34.
— Mich., Zollaufs., Artilleriestr. 40.
— W., Maurer, Gartenst. 18.
Tamulis, Kas., Fuhrm., Hospitalstr. 11.
— Maiw., Zimmerm., alte Mitauer Str. 30, W. 10.
Tanajew, Irina, Hsb., Uferstr. 37, W. 1.
— Wass. Paw.', Bahnbmt., Rabenstr. 15
Tanilow, Anna, Schndrn., Revaler Str. 36
Tanin, Michail Alex.', Priv. Rechtsanw., Sadownikowstr. 13, W. 10.
— Georg Mich.', Jurist, Sadownikowstr. 13, W. 2.
— Paw. Mich.', Rechtsanw.-Geh., Spr. 9—12 u. 16—18, Scheunenst. 17, W. 2
S. Tankel, 2. G., Gold- u. Silberwar., Inh.: Salomon Tankel, Neust. 24, ☎ 5163.
Tankel, Anna, Frau, Schwimmstr. 30.
— Ch., Hg., Mühlenstr. 159, W. 8.
— Jak., Hg., Kaufstr. 16.
— Salom., Inh. d. Firma S. Tankel, Bischofsst. 5, W. 6.
Tamm, Jul., Setzer, Eisenbahnstr. 2.
— Jul., Goldschmied, Färberst. 25, W. 7
Tannbaum, Alsr., Hg., Pauluccistr. 6.
— Mel., Lehrn., Pauluccistr. 6, W. 10.
Tannberg, Pet., Heringswr., Ritterst. 77
Tanne, Karl, Schlosser, Annenhöf. St. 11
Tannenbaum, Am., Wwe., Revalerstr. 57c
— B., Uhrenhdlg., Sprenkst. 43.
— Boris, Uhrmacher, Sprenkst. 34b.
— Frol., Hdlr., Jaroslaw. St. 27, W. 12
— Mendel, Hsb., Bergstr. 10, W. 1.
Tannenberg, Arth., Kandidat, Goldinger Str. 35.
v. Tanner, Bertha, Wwe., Lagerstr. 17.
— Jenny, Lagerst. 23.

Brauerei
„Tannhäuser"
Dünamündesche Str. 49,
Telefon 367,
empfiehlt
Pilsener Biere,
Lagerbiere,
Cabinetbiere,
Märzenbiere,
Porter
in anerkannt guter Qualität
in folgenden **Niederlagen:**
kl. Neustr. 5, Tel. 368,
Palaisstr. 10,
Alexanderstr. 194, Tel. 455,
Dünaburger Str 54,
Mitauer Chaussée 27,
Kiepenholm, Gypsstrasse 5,
Fischerstrassen-Ecke.
Fuhrmannsstr. 1.

Brauerei Tannhäuser, 2. G., Bierbrauerei, Dünamünd. St. 49, ☎ 367, Niederlage: kl. Neust. 5, ☎ 368. Inh.: Frau Adelheid Puls und deren Kinder, Generalbevollmächt.: Andr. Herrmann, Direktor: Wilh. Kehr, Braumstr.: Erich Heum.
Tansery, Paul Christ.', Wraker, Marienstr. 28.
— Hel., Hebamme, Marienst. 28, W. 19.
Tantegodin, Krist., Hdlrn., Dorotheenstr. 15, W. 12.
Tantzler, Joh., Hdlr., Seestr. 5, W. 5
Tantzscher, Ad., Klassendame, Nikolaistr. 2.
— G., Redakteur, Elisabethstr. 8, W. 7. ☎ 3371.
Taragin, Chatzkel, Hdlr., Mosk. St. 62.
Taraikowitsch, Wass., Telegr.-Bote, Alexanderst. 92, W. 9.
Taraimowitsch, Wass., Bmt.. Säulenstr. 68
Tarakanow, Pet., Hdlr., Mosk. Str. 41.
— Nas., Tschlr., Jaroslaw. St. 23, W. 38
— Sim., Töpfer, Mosk. St. 265, W. 4.
Taranikow, A. A., WSR, Ehrenfriedensrichter, Romanowst. 53, W. 5.
— Eugenie, Dr. med., Frauen-, Innere- u. Kinderkrankh., Romanowst. 53.
Tarant, Mend., Holzhdlr., Marienstr. 8.
— Ruben, Schuhm., Milchst. 14, W. 5.
Tarasewitsch, Tadd., Monopol-Bmt., Sprenkstr. 11, W. 25.
— S., Bahnbmt., Katholische Str. 44.
Tarassow, D. J., Trakteur, Moskauer Str. 27.
— Alex., Masch., Hasenh. Ufer 11.
— E., Gemüsehdlr., Witebsker Str. 9.
— Jak. Jes.', Bahn-Arzt, Suworowstr. 25, W. 6.
— Jak. Nik.', Reichskontr.-Bmt., Sprenkst. 30, W. 29.
— Nik., Hsb., Romanowst. 88, W. 4.
— Wass., Hg., Moskauer Str. 168a.
Taratschkow, Nik. Wass.', Bmt., Brunnenstr. 2, W. 4.
— Tim., Steinh., Tula. St. 11, W. 2
Tardel, J., Buchdr., Gertrudstr. 82, Q. 17.
Tarksch, Ant., Hsb., Bierhdlg., Champetre. St. 87.
— Ed., Modelltschlr., Färberstr. 10.
— Pet., Hsb., Salwensche Str. 98.
Tarlap, Ten., Hdlr., Wolfsstr. 9, W. 7.
Gebr. Tarnapol, 2. G., Tapeten, Inh.: Moritz Tarnapol, Theaterboulevard 10, ☎ 2124.
Tarnowski, Nik. Wass.', Fabrikbmt., Hospitalstr. 13.
— Wass. Jw.', Hsb., Hospitalstr. 13.
— Wass. Wass.', Bmt., Hospitalstr. 13.
Tarr, Christ., Bankdiener, Kalkofenstr. 20.
Tartsch, Frdr., Tschlr., Färberstr. 6a.
— Friedr., Priv., Säulenst. 34, W. 8.
— Joh., Dw., Georgenstr. 9, W. 9.
Tarwid, Ant., Zollbes., Grobinsche Str. 4.
— Jos., Schmied, Windst. 18, W. 6.
Tarzinski, Nik., Telegr.-Bmt., Marienstr. 65, W. 5.
Taschen, Jan, Schlosser, Ebelsh. Weg 5b.
Taschkin, Fed., Maler, Witebskerst. 5.
— Mich., Hsb., Jaroslaw. Str. 57.
— W., Maler, Jaroslawsche Str. 57.
Taschkow, Pet., Fabrikbmt., Friedrichsholmsches Ufer 1.
Taschkowski, T., Schlosser, Wilnaschestr. 11
Taschkus, Elis., Frl., Abgulden. St. 7.
Taschtschilow, Jw., Bahnbmt., Schiffsstr. 6.
Tatalis, A., Handschuhm., Alexanderstr. 35. Wohn.: Alexanderstr. 34, W. 26.
Tatarin, Edg. Theod.', Rechtsanw., Spr. 3½—4½, Alexanderboul. 1, ☎ 5322, morgens 10—12, Basteiboul. 6, ☎ 197.
— Vikt., Schlosser, Wilnasche Str. 12.
Tatarinowitsch, J., Teehaus, Katholische Str. 34.
Taterka, A., Ing., Kurmanowst. 1, W. 8

Karl Grünberg, Matthäistr. № 54, im eigenen Hause. Telephon № 2402. **Die besten Gummireifen der Welt.**

Nur importierte Weine in grösster Auswahl.

Karl Grünberg, Matthäistr. № 54, im eigenen Hause. Telephon № 2402. Die besten Gummireifen der Welt.

Tatoris, J. Jw.', Bahn-Agent, Revaler St. 23, W. 13.
Tatschkewitsch, Karl, Heizer, Suworowstr. 106, W. 34.
Tatte, Sim., Klempner, Grabenst. 39.
Tatter, Emma, Wwe., Hsbn., Kirchenstr. 10.
— Gustel, Gesanglehr., Kirchenstr. 10.
„Tattersall", Inh.: G. Lyra, Schützenstr., 700.
Tatur, Sigm. Hil.', TR, Zollbmt., Nikolaist. 1a, Zollgeb., W. 5.
Joh. Taube, 2. G., Treibriemen u. Kolonialw., Inh.: Joh. Taube, Duntenhöf. St. 7, 1380.
Taube, Alex., Fabrikdir., Mühlgrabener Str. 5.
— Alex., Hausverw., Grodnosche Str. 1.
— Anna, KR-Wwe., Kirchhofsstr. 22.
— Ant., Schlosser, Bärenst. 11, W. 15.
— Charl., Frau, Hgn., Kohlenst. 22.
— Charl., Hdlrn., Marktstr. 3, W. 9.
— Christ., Rentn., Duntenhofsche Str. 7.
— E., Fleischhdlg., Dünamünd. St. 30.
— E., Frau, Schaalst. 4, W. 6.
— Elis., Frl., Romanowst. 16, W 1.
— Emilie, Wwe., Kaiserwald.
— Erwin, Dr. phil., Oberlehr., Dorpater Str. 30.
— Friedr., Schuhm., Versohn. St. 6.
— Friedr. Joh.', Fabrikbmt., Revaler Str. 36.
— G. J., Schlosserei, Brauerst. 6.
— Gust. Wold.', SR, Ing.-Techn., Hsb., Doz. am Polyt., Ballastdamm 21, 851.
— Gust., Werkf., Alexanderstr. 138.
— H., Schlosser, Stegstr. 10, W. 9.
— H., geb. Bratfisch, Wwe., Klaviersp., Romanowstr. 41, W. 5.
— Heinr., Literat, kl. Sandstr. 11, W. 6.
— Jak., Bierhdl., Duntenhof. Str. 24.
— Joh., Chem., Elisabethst. 31, W. 11, 5258.
— Joh., Kol.-Hdlg., Duntenhöf. St. 24
— Joh., Kontordiener, Bärenstr. 7.
— Joh., Frl., Nikolaistr. 60.
— John, Kol.-Hdl.: Duntenhof. Str. 7 u. 24, Treibriemenfabr.: Duntenhofsche Str. 7, 1380, Kontor: Wallst. 8.
— Jul., Schulvorst., Dorpaterstr. 30, Q. 1.
— Jul. Wilh.', Reisender, Schwarzhäupterst. 4, W. 3.
— Jur, Schuhm., Bullen. St. 7.
— Karl, Agent, Bausk. St. 38.
— Karl, Auff., Kasernenst. 7.
— Karol., Wwe., Hsb., Suworowstr. 77.
— Kath., Wwe., 1. Weidendamm 2a.
— Lilly, Gesanglehrn., Mühlenstr. 48.
— Luise, Frau, Pension, Suworowstr. 14
— Ludw., Direkt. d. 1. Rig. Ges. gegens. Kredits, Mühlenstr. 48, W. 20.
— M., Wwe., Abaushofsche Str. 5.
— Nadeshda, Wwe., Hsb., Scharrenst. 8.
— Noach, Kfm., Gertrudst. 24, W. 24.
— Olga, Schiffskapt.-Frau, Kalkstd. 32.
— Paul Jul.', Buchhltr., Dorpaterstr. 30
— Rud., Polizeibmt., Eliasstr. 7, W. 10.
— Selma, Kaufstr. 10, W. 5.
— Th., Pastor an d. Martinskirche, Spr. 10—12, Mittw. und Sonnab. 1—2, Taubenstr. 35.
— Wilh., Friseur, Amtsmstr., Geschäft: Pauluccistr. 12, wohnt Pauluccistr. 1.
— Wilh., Masch., Amboten. St. 4.
Taubenheim, Gebh., Hg., Ritterstr. 19.
Tauber, Salm., Hdlr., Smolenskerstr. 9.

Taubin, Mend., Holzhdlr., Thronf.-B. 31.
— G., Galant.-Hdlg., Mosk. St. 13.
— M. L., Kfm., Elisabethstr. 103, W. 10
— S. M., Makler, Elisabethstr. 103.
Taublewitsch, Jos., Schuhm., Rumpenhöf. St. 7, W. 2.
Taubstummen-Anstalt, Marienstr. 40, 1535. Sieh Register Seite 2.
Taukul, Dan., Tschlr., Kostroma. Str. 8.
Taunin, Ant., Hdlr., Klüversholm 2.
— Osk., Bäcker, Säulenst. 76, W. 14.
Taupmann, Hans, Maurer, Torfstr. 6.
— J., Tschlr., Romanowstr. 36, W. 37.
— Joh., Dentist, Spr. 9—1 und 3—5, Jungfernstr. 5.
— Theod., Fabrikbmt., Kandauer St. 39.
J. F. Taurin, 2. G., Kolonialw., Inh.: Joh. Taurin, Schlocksche Str. 12a, 1754.
Taurin, Alw., Schndrn., Alexanderstr. 98
— A., Hg., Sandst. 30, W. 4.
— Aug., Tschlr., Sprenkstr. 63.
— Ed., Elektrotechn., Revaler St. 19.
— F., Portier, Duntenhofsche Str. 40.
— Friedr., Fleischhdlr., Peterholmstr. 19
— Fritz, Tschlr, Pionierst. 2, W. 10.
— Fritz u. Wold., Maler, Irmlausche Str. 17.
— Gotth., Gärtner, Tapetenstr. 1, Q. 2.
— Hans, Seemann, Grabenstr. 47.
— J., Schmied, Matthäistr. 74, W. 28.
— Jak. Jak.', Techn., Alexanderstr. 98.
— Jan, Haferhdl., Kalugasche Str. 10.
— Jan, Landw., Schreyenbusch 5, 15.
— Jan, Schlosser, Laboratoriumst. 7.
— Jan, Schndr., Matthäist. 31, W. 30
— Joh., Former, Stintseestr. 7, W. 5.
— Joh., Inh. d. Firma J. F. Taurin, Schlocksche Str. 12a, 1754.
— Joh., Kol.-Hdl., Kalnezeem. Str. 95. 4522.
— Joh., Mech., Alexanderstr. 105.
— Karl, Dw., alte Mitauer St. 30.
— Klaus, Zimmerm., Laboratoriumst. 14
— Marie, Hausverw., Revaler Str. 19.
— Mart., Fuhrm., Moskauer Str. 180.
— Mik., Vorarb., Stintseestr. 5, W. 9.
— Nik., Koch, Dorpater Str. 7, W. 7.
— Osk., Schlosser, Matthäist. 31, W. 32.
— Pet., Wächter, Säulenst. 78, W. 11.
— Pet., Wagenb., Talstr. 7, W. 8.
— Rein., Dw., Kommerz-Schulgeb., Todlebenboul.
— Tennis, Kwh., Schreyenbusch 6, 10.
Tauris, Alex., Dreher, Artilleriestr. 40.
— J., Hdlr., Dünaburger Str. 76.
— Joh., Töpfer, Revaler Str. 56.
— Karp., Hdlr., Bergstr. 30.
— Ludw., Verw., Revaler Str. 56, W. 13.
— W., Dw., Gertrudstr. 42, W. 14.
Taurit, A., Hebamme, Sadownikowstr. 18
— Adolf, Oberbuchhltr. d. Oekonomieamts, Industriestr. 28.
— Andr., Auff., Antonienstr. 11, W. 5.
— Elis., Frl., Schützenstr. 1, Q. 3.
— Jan, Maurer, Alexanderst. 166.
— Jan, Portier, Elisabethstr. 31a.
— Jan, Wächter, Säulenst. 52, W. 13.
— Joh., Agent, Soldatenstr. 3.
— Karl, Kutscher, Marienstr. 54.
— Magd., Wwe., Dorp. St. 7, W. 8.
— Pet., Hsb., kl. Palissadenstr. 6, Q. 3.
— Th., Bankbmt., Säulenst. 52, W. 13.
Taurmann, Alex., Vorarb., Charlottenstr. 36, W. 6.
Taurock, Hirsch, Hsb., Suworowstr. 72. 4564.
Taute, M., Wwe., Elisabethstr. 31, Q. 9.

Tautenhahn, Fr., Wraker, Kojenh. Str. 6
— Karl, Schuhm., Katharinendamm 7.
Tauter, Kas., Sarghdl., Mosk. Str. 138.
— Jw., Bierhdlg., Mosk. St. 179.
— Rud., Bahnbmt., kl. Palissadenst. 8.
Tavintik, Jannait, Diener, Karlsst. 19.
Tawel, Jan, Fuhrm., Nikolaistr. 70.
Tawjew, M., Hgn., Gertrudst. 70, W. 11
— N. M., Hdlr., Parkstr. 4, W. 39.
— Sel., Hg., Moskauer Str. 21.
— Wulf, Hdlr., Moskauer Str. 52, W. 25
Taxationsabt. des Livl. Landrats-Kolleg., Mittelstr. 3, 2680.
Taylor, Arth., Kfm., Albertstr. 6, W. 4.

Friedrich Tebel,
Kunst- und Handelsgärtnerei
Kandauer Strasse 18.
Telephon 1989.
Filiale: Weberstr. 12.
Telephon 1446.

Tebel, Amalie, Wwe., Kandauer Str. 18
— Friedr., Kunst- u. Handelsgärtnerei Kandauer Str. 18, 1989, Filiale: Weberstr. 12, 1446.
— Karl, Kandauer Str. 18.
— Osk., Hg., Sadownikowstr. 17.
Teberneek, Anna, Hdlrn., Reeperstr. 1.
Tebs, Amalie, Wwe., Näht., Ernestinenstr. 11.
„Techniker-Verein", Elisabethstr. 91.
Techo, Jak., Zimmerm., Gerberst. 9, W.
Techt, A., Hebamme, Matthäistr. 58.
Tedder, Wold., Zimm., Revaler Str. 65
Teesneek, Jan, Kutscher, Dorpaterstr. 97
— Jan, Gärtnerei, Altonaer Str. 19.
— Krisch, Portier, 1. Weidend. 10, W. 1
Teesnes, Jan, Feilenh., Ernestinenstr. 1
— Karl, Hg., Alexanderstr. 130, W. 1
Teetsow, Ant., Bmt., Färberst. 26, W.
Teetz, Theodor, Vers.-Bmt., Kurmanowstr. 28, W. 6.
Teewgal, Aug., Techn., Katharinend. 11.
— Dav., Former, Peterholmst. 19, W.
— Jan, Hsb., Krebsstr. 23, W. 1.
— Joh., Former, Milchstr. 3, W. 4.
— Karl, Bauuntern., Katharinend. 11.
Teewin, Otto, Tschlr., Torfstr. 1, W.
— Karol., Wwe., Hospitalst. 39, W.
— Rud., Fleischhdlr., Matthäistr. 20.
Teffer, Jurre Mart.', Untermstr., Kurische St. 10a.
— Rob., Weber, kl. Lagerstr. 12.
Tehr, Kath., Kol.-Hdlr., Nikolaist. 55.
Tehwer, Rud., Weber, Tuckumer St. 7
Teiber, Joh., Buchhltr., Mühlenstr. 9
Teichhoff, Osk., Schuhm., Charlottenstr. 34.
v. Teichmann, M., Hsbn., Gertrudstr. 2.
— N., Suworowst. 80, 1946.
Teichmann, Eug., Frl., kl. Newastr. 7
— Erna, Masseuse, Arsenalstr. 3, W. 6
— F., Hdlr., Dünabg. Str. 17, Q. 9.
— Georg Aug.', Prof. d. Firma Goeschel, Alexanderstr. 196.
— Hugo, Buchhdlr., Schmiedest. 4.
— Jan, Hsb., Palmstr. 12.
— Joh., Fleischhdl., Lagerstr. 36, wohnt Lagerstr. 33.
— Johannes Georg', Buchhltr., Alexanderstr. 196.
— Mat., Telegr.-Bmt., 2. Weidendamm Güterbahnhof 8.

Ch. Jürgensohn, Weingrosshandlung, Wallstr. Nr. 20. Telephon Nr. 106.

— Nanny, Buchhltrn., Säulenst. 18.
— Nik., Hsb., Suworowstr. 63, W. 4.
— Theod., Amtsbote, Friedensstr. 6.
Teickmann, Joh., Schmied, Pokrowst. 10.
Teiermann, Joh., Priv., Hermannstr. 9.
Teilau, Oss., Bahnbmt., Seest. 17, W. 4.
Teiner, Karl, Stempelmstr., Alexanderstr. 147a, W. 22.
Teitelbaum, Abel, Schleifer, Popowstr. 3a.
— Ch. S., Speisehaus, Pferdest. 25, W. 4, ☎ 1579.
— J., Holzhdlr., Elisabethstr. 22, ☎ 3583.
— Joss., Linienm., Moskauer Str. 69.
— L., Buchhltr., Elisabethst. 101, W. 33.
— M., Kfm., kl. Münzst. 12, W. 5, ☎ 4916.
— Mich., Hdlr., Moskauer Str. 45.
— N., Buchb., Newast. 30, W. 6.
— Sim., Hdlr., Moskauer Str. 45, W. 9.
Alexander Teitesak, 2. G., Putz- und Modewaar., Inh.: Alexander Teitesak, Alexanderst. 69 und 87, ☎ 1994.
Teitesak, Alex., Inh. d. Firma Alex. Teitesak, Alexanderstr. 87.
C. Teitz, 2. G., Steinhauer-Werkstatt, Inh.: J. Ch. Sewischko, Revaler Str. 4, ☎ 2452.
Teitz. Sieh auch Taitz.
— A., Schuhm., Sprenkst. 40, W. 14.
— Mich., Hg., Marienst. 42, W. 2.
— Pet., Hdlr., Suworowst. 72, W. 4.
Tekowitz, Ad., Maurerpol., Säulenstr. 38.
Telajon, Hans, Lehrer, kl. Lagerstr. 17.
Telegrafen-Amt, Theaterboul. 15, ☎ 277. Sieh Register Seite 2.
Telegrafen-Schule d. Riga-Oreler Bahn, Elisabethstr. 101, W. 22.
Rigaer Telephongesellschaft, 1. G., Kommandit-ges., Einz. offener Gesellsch.: Edg. v. Rücker, Weberstr. 15, ☎ 2025, Direktrice ☎ 970.
Telepnew, Iw. Iw.', KS, Geschäftsf. d. Bez.-Akz.-Verw., Marienst. 49, W. 10.
Teleschewski, Mich., Lehrer, Moskauer Str. 50, W. 14.
Teleschnikow, Claud., Hsbn., Karolinenstr. 34, W. 7.
Telga, Ernst, Schlosser, Wenden. Str. 18.
Teljatin, N., Schndr., Romanowst. 104.
Telitzki, Franz, Exped., Andreasholm.
Telizina, Andr., Bmt., Marienst. 103.
Tellmann, Anna, Frau, Hauslehr., Felliner St. 4, W. 13.
— Ernst, Ing., Felliner St. 4, 13.
Telschenski, J., Hdlr., Smolensk. St. 10.
Telschynski, Masch., Wajast. „Kaiserwald".
Telunas, Iw., Auss., Milchst. 12, W. 2.
Temberg, Theob. Joh.', Faktor, Kliversholmsche Str. 4.
Temke, C., Frau, Basteiboul. 11, W. 18.
Temkin, B., Strickanst., Mosk. St. 44, wohnt 32.
— N., Hdlr., Romanowst. 96, W. 15.
Temko, Leib, Hg., kl. Königsst. 5, W. 2.
— B., Kleiderhdl., Kalkstr. 17.
— H., Schndr., kl. Schmiedestr. 16.
— Leiser, Hdlr., Gogolstr. 19, W. 20.
— S., Schndr., Romanowst. 131, W. 10
Temkowitsch, Ant., Kol.-Hdlg., Sadownikowst. 19, W. 2.
Temmer, Christ., Wäsch., Sternstr. 5.
Tempel, Heinr., Bmt., Bausk. Weg 9.
— Jur, Hdlr., Teichstr. 8.
Tempelmann, Alex., Privat., Bäckereistr. 5
— Anna, Frl., Schndrn., Mühlenst. 37.
— Karl, Vergolder, Mühlenst. 37.
Tendsjagolski, Anr., Hsb., Kathol. Str. 54

Tengler, Jul., Wwe., Elisabethst. 75.
Tenis, J., Bierhdlg., Mosk. St. 40.
Tenko, Sch., Priv., Sadownikowst. 33.
Tennberg, Karl, Vorarb., Konsulst. 5.
Tenne, Fr., Maler, Wallstr. 5, W. 6.
— Andr., Hdlr., Dorotheenstr. 22, W. 4.
— Ferd., Buchdr., Scheunenst. 17, W. 4.
— Fritz, Werkmstr., Mühlenstr. 6, W. 6.
Tennigkeit, Alb., Böttchermstr., Goldingerstr. 11.
— Karl, Markthdlr., Marienst. 98, W. 4
— Ludw., Sortirer, Kiefernstr. 5/7.
Tennis, Ed., Kol.-Hdl., Mosk. Str. 31.
— Dav., Schmied, Polangensche Str. 6.
— Joh., Masch., Blumenstr. 3, W. 5.
— Karl, Messerschmd., Frauenburg. St. 4
— Mart., Schlosser, Bullen. St. 9.
— Wold., Tapez., Alexisst. 3, W. 7.
Tennisberg, Iw., Hdlr., Schloßst. 8.
Tennisohn. Sieh auch Tennisson und Tönnisson.
— Anna, Wwe., Marienst. 79, W. 3.
— Ch., Kol.-Hdl., Petersb. Ch. 40.
— D., Schlosser, Stintseest. 5, W. 1.
— Jak., Koch, Dampfstr. 49.
— Joh., Tschlr., Bürgerstr. 2.
— Milly, Goldschm.-Wwe., kl. Schmiedestr. 21.
— Olga, Wwe., Parkstr. 4, Q. 23.
— Otto, Tschlr., Hospitalstr. 12, W. 3.
— Sim., Hsb., Dampfstr. 86, Q. 1.
Tennisson, Ed., Schiffsmasch., Hermannstr. 13, W. 3.
— Ed., Stauer, Lagerstr. 11, W. 9.
— Herm., Schlosser, Unionst. 30.
— Jak., Rentn., Bauskesche Str. 49.
— Sofie, Wwe., Friedensst. 43.
Tenow, Nik. Nik.', Student, Gertrudstr. 45, W. 9.
Tenowski, Joh., Maurer, Sadownikowstr. 17, W. 1.
Tensagolski, Stan., Teehaus, Peterholmstr. 3, W. 1.
Tenso, Alb., Hg., Säulenstr. 40, W. 22.
— Tennis, Priv., Säulenstr. 40, W. 22.
Tenson, Pet., Tschlr., Säulenst. 46, W. 8.
Tensulis, Iw., Schndr., Kathol. Str. 34.
Tentel, Gust., Dw., Antonienstr. 10.
Tenter, Iw., Tschlr., Mühlenst. 157.
Tentsch, Karl, Kol.-Hdlg., 1. Weidend. 15
Tentz, Heinr., Tschlr., Werrosche Str. 3.
Teplow, Jos., Gef.-Auss., Trinitatisstr. 22
Tepper, Abr., Schuhm., Mosk. Str. 104.
— Leibe, Lehrer, Moskauer Str. 42.
— Schmul, Schuhw.-Hdl., Witebskerstr. 29.
F. Teppich, 1. G., Holzexport, Inh.: Emil Teppich, Kaisergartenst. 2.

J. N. Ter-Akopow, 1. G., Mineralöl u. Petroleum-Raffinerie, Inh.: Iw. Nikit Ter-Akopows Nachlaß, Prok.: Nik. Iw.' Ter-Akopow, Kontor: Theaterboul. 10, ☎ 946, Lager: Rjasansche St. 3, ☎ 1101, Niederlage: Basteiplatz 1, ☎ 2095 und 2795.
Ter-Akopow, Nik. Iw.', Prok. d. Firma J. N. Ter-Akopow, Elisabethst. 20a.
Stepan Ter-Stepan, 2. G., Kolonialw. u. Früchte, Weberstr. 15.
Terajewitsch, Cäsar Ant.', KA, Bahnbmt., Marienstr. 4.
Teraud, Ed., Hg., Dampfstr. 76, W. 2.
— Anna, Wwe., Ritterst. 69, W. 5.
— Georg, Hausverw., Dünamünd. Str. 57
— Jak., Tschlr., Suworowstr. 4, W. 15.
— Jan, Hsb., Schreyenbusch 2, 3.
— Jur., Fruchthdl., Steinstr. 14.
— Karl, Zimmerm., Rujen. St. 7, W. 9.
— Mich., Maurer, Artillerieſt. 73.
— Nik., Schndr., Helenenstr. 18, W. 21.
— Mikkel, Zimm., Petersb. Ch. 97.
— Rob., Restaurat., Dampfstr. 76.
— Wilh., Dr. med., Frauenkrankh., Spr. 11—12 u. 5—6, Sandstr. 12, W. 4, ☎ 3343, in der Klinik Kirchenstr. 36, ☎ 1422, Spr. 6½ abds.
Terechow, Jes., Hsb., Jaroslaw. Str. 11.
— Joh., Hsbn., Petersb. Ch. 66b W 1.
— Iw., Hsb., Gertrudstr. 106, W. 1.
— Paul, Böttcher, Milchstr. 2, W. 25.
— Pet., HK, Bmt., Marienstr. 45, Q. 3.
Terentjew, A., Masch., Peterholmstr. 17.
— A., Wwe., Hsbn., Elisabethstr. 1.
— Anna, Hsbn., KR-Wwe., Margaretenstr. 14.
— Foma, Korkenschndr., kl. Palissadenstr. 4, W. 23.
— J., Wwe., Dünam. Str. 30.
— Irina, Wwe., Moskauer Str. 69.
— Nik. Sem.', Hg., Margaretenst. 14.
— Nik. Wass.', Bahnbmt., Suworowstr. 45
— Olga, Lehrerin, Dünamündesche Str. 30.
— W., GS, Bmt., kl. Schmiedest. 14.
— Wass. Feod.', Hg., Suworowst. 47.
Tereschtschenkow, K., Kol.-Hdlg., Mosk. Str. 3.
— Konst., Kfm., Uferst. 5.
Tergan, Marta, Frl., Thronfolgerboul. 21, W. 28.
Terin, Alfr., Wr., Dampfstr. 82, W. 11.
— Jan Jan', Werkmstr., Dampfst. 82.
Terischka, A., Bankbote, Marienstr. 4a.
Terlin, Kr., Postknecht, Säulenstr. 42.
Termann, Nik., Bahnbmt., Newast. 26.
Termen, Nik., Alex.', Ing., Matthäist. 44

I. N. Ter-Akopow.

Petroleum- und Mineralöl-Raffinerie in
Nischni Nowgorod.

Spezialität: **Schmieröle.**

Rigaer Filiale:

Kontor: Theaterboulevard 10. Telefon 946.
Lager: Rjasansche Strasse 3. Telefon 1101.
„Terrolin"-Expedition: Basteiplatz 1. Telefone 2095 und 2795.

Prokurist:

Nik. Iwan' Ter-Akopoff.

Karl Grünberg, Matthäistr. № 54, im eigenen Hause, Telephon № 2402, **Die besten Gummireifen der Welt.**

Eigene Filialen: Mühlenstr., Ecke der Suworowstr., Tel. 325. Hagensberg, Waldstr. 4a, Tel. 3950. Weberstrasse, Ecke der Altstadt, Tel. 1569. Mitauer Chaussee 12, Tel. 3055.

Karl Grünberg, Matthäistr. № 54, im eigenen Hause. Telephon No 2402. Die besten Gummireifen der Welt.

Terpel, Jak., Auff., Matthäist. 103.
— Pet., Böttcher, Adselsche Str. 4.
Terpelow, Alex., Schuhm., kl. Bergstr. 28.
Terpilowsky, Iw., Bahnbmt., Bartausche Str. 11.
— Jos., Hdlr., Alexanderst. 188, W.23.
Terpowitz, Carl, Küfer, Säulenstr. 33.
— Ernst, Hdlr., Abaushof. Str. 18.
Terpus, J., Zimmerm., Marienstr. 57.
Terras, Ed., Pastor an der Jakobikirche, Theaterboul. 3, W. 6.
— Tennis, Gärtner, Hospitalst. 35W11.
Terres, Mart., Kfm., Wallstr. 27.
Terrin, Karl, Hsb., Karolinenstr. 21.
— Jul., Holzwr., Adselsche Str. 10.
Terrojahn, Amilde Karl', Hg., Schlock. St. 5, W. 1.
— Karl, Schuhm., Schlock. St. 5, W. 1.
Terrosow, Kat., Priv., Jakobstädt. St.10
Terwe, Jan, Schlosser, Popowst. 3a.
Terwides, Franz, Schlosser, Marienstr. 13.
Teschkis, M., Mstr., Sadownikowstr. 18.
— Alex., Maurer, Marienst. 140, W.6.
Tesneek, Ans, Maurer, Holmst. 1.
Tessolkin, S. N., SR, Accisebez.-Insp., Todlebenboul. 5, W. 8.
Tetter, A., Wäscheannahme, Marienstr. 21.
— Adam, Wächter, Alexanderst. 143.
— Andr., Fuhrm., Peterholmschestr. 10.
— Andr., Schmied, Artilleriest. 41, W.5
— Ant., Hsb., Mühlenstr. 122, W. 3.
— Aug., Schlosser, Färberstr. 30.
— Aug., Schuhm., Romanowst. 59.
— Christ., Hsb., alte Mitauer Str. 30.
— Darte, Milchhdlr., Katharinend. 22.
— Ernst, Setzer, Laubst. 1a, W. 2.
— Ernst, Schmied, Alexanderst. 161.
— Ernst, Stauer, Dorotheenst. 1, W. 17
— Ernst, Vorarb., Adolfst. 9.
— Gust., Sortierer, Talstr. 7, W. 32.
— Jak., Töpfer, Krusenhöf. St. 12.
— Jan, Hsb., Laubstr. 1a, W. 1.
— Jan, Maurer, Augustenst. 4, W. 8.
— Jan, Platzauff., Asylstr. 23, W. 11.
— Joh., Hausverw., Matthäistr. 20.
— Karl, Verw., Rodenpoiserstr. 62.
— M., Schlosserei, Böttcherst. 3W2.
— Mang., Maurer, Artilleriestr. 55.
— Mart., Schlosser, Suworowstr. 79.
— Marz, Waschanstalten: Böttcherst. 3, W 1, Schmiedest. 63 u. Mosk. St. 33, wohnt Romanowst. 157W4.
— Mik., Hsb., Maurermstr., Matthäistr. 43
— Mik., Vorarb., Asylstr. 31.
— Mikk., Kutscher, Kalnezeem. St. 77.
— Olga, Wwe., Ritterst. 45, W. 13.
— Pet., Buchb., Grabenst. 6, W. 10.
— Sim., Holzwr., Adolfstr. 9, W. 2.
— Wilh. Portier, 2. Weidendamm 21.
Tettermann, Pet., Schndr., Alexanderstr. 106, W. 22.
Friedrich Tettweiler, 2. G., Handelsverm., Inh.: Fr. Tettweiler, Thronfolgerboul. 23, ☎ 2979.
Tettweiler, Friedr., Inh. dieser Firma, Thronfolgerboul. 23, W. 3.
Tetze, Jan, Monteur, Matthäistr. 71.
Teuermann, Wilh., Schlosser, Essenhofsche Str. 4.
Teweleit, Henr., Frl., Alexanderstr. 143.
Tewelew, Herzel, Hdlr., Smolenskerstr. 6.
— M., Hg., Moskauer Str. 33.
— Sim., Hg., Marienst. 53W5.
Tewelow, N., Exped., Mühlenst. 138.
Tewelowitsch, Ant., Schlosser, Schulenstr. 12, W. 14.

A. Tewin, 2. G., Techn. Büro, Inh.: Aug. Tewin, Mühlenst. 74.
Rigasche Aktiengesellsch. „Textil", 1. G., Direktore: Willy Posselt, Wilh. **Kerkovius, Gust. Posselt, Direktor-Kandidaten: Eug. v. Rosenbladt, Ludw. Posselt.**
☎ **773 Stadtkontor, Neustr. 37.**
☎ **532 Hauptbüro, Direktion, Weißenhöfsche Str. 3.**
☎ **2580 Betriebsbüro, Weißenhofsche Str. 3.**
„Textil", Fabrik-Klub d. A.-G. (Oekonom.: Jan Biemann), Dünamünd. Str. 50.
Tezewskin, U., Bmt., Katharinend. 1.
Karl Thabe, 2. G., Flachs und Hede, Inh.: Karl Thabe, Gertrudst. 60, ☎ 5064.
Thabe, Karl, Inh. d. Firma Karl Thabe, Gertrudstr. 60, W. 5.
Provisor A. Thal, 2. G., Apothekerw., Inh.: Abr. Thal, Steinstr. 7, Alexanderstr. 18, ☎ 2187.
Louis Thal, 1. G., Modew., Inh.: Lipm. Thal, Prok.: Sarah Thal, Kalkstr. 9, ☎ 932.
M. J. Thal, 2. G., Apothekerw., Inh.: Mois. Jakowlewitsch Thal, Marienstr. 4, ☎ 1151.
N. J. Thal, 2. G., Drogen, Inh.: Nachm. Thal, Suworowstr. 39.
P. J. Thal, 2. G., Drogen, Inh.: Pinches Thal, Dorpater Str. 18, ☎ 1809.
Thal, A., Provisor, Inh. dieser Firma, Alexanderstr. 18.
— Adele, Frau, Kramerst. 3, W. 4.
— Frdr., Schiffsing., Ritterstr. 61, ☎ 3948.
— Louis, Inh. d. Firma Louis Thal, Pauluccistr. 17.
— M. J., Inh. dieser Firma, Elisabethstr. 89, W. 7.
— Magda, Oberin des Stadtkrankenh., Ritterstr. 7.
— Nachm., Provisor, Säulenstr. 33.
— Nachm., Inh. d. Firma N. J. Thal, Suworowstr. 39, W. 27.
— Pinkus, Inh. d. Firma P. J. Thal, Romanowstr. 23, W. 11.
— Phil. Karl', Auff., 2. Weidendamm 31.
Thalau, Ida Karl', Kontorbmtn., Gertrudstr. 73.
Jakob Thalberg, 2. G., vereid. Landmesser. Unternehmer für Pflasterungsarbeiten, Inh.: Jak. Thalberg, Kirchenstr. 37.
Thalberg, Andr., Maurer, Fuhrmannsstr. 5
— Aug., Kol.-Hdl., Dünamünd. Str. 32.
— Aug., Kutscher, Industriest. 7.
— Balthas., Privat., Marienmühlenstr. 10
— Charl., Wwe., Alexanderstr. 178.
— E., Wäschehdlg., kl. Schmiedest. 11.
— Ed., Hsb., Kalnezeemsche Str. 129, ☎ 3903.
— Ella, Wäschehdlg., kl. Schmiedest. 11.
— Emilie, Hdlrn., Peterholmsche Str. 19.
— Fritz, Schmiedemstr., Moskauer Str. 11.
— Georg, Schlosser, Taubenst. 5.
— Georg, Stellm., Marienstr. 76.
— Herm., Feldscher Kurmanowst. 11.
— J., Maler, Revaler St. 59, W. 7.
— Jak., Inh. d. Firma Jak. Thalberg, Kirchenstr. 37, W. 10.
— Joh., Buchdr., Säulenst. 53, W. 2.
— Joh. Friedr., Buchhltr., Marstallstr. 25, W. 9 u. 10.
— Kur, Priv., Margarethenstr. 2.
— Karl, Schuhw.-Hdl., Pernauer Str. 19a
— **Karl W., Hg., Romanowstr. 29, W. 11**
— Lena, Hsb., Margarethenstr. 2.
— Lisa, Kol.-Hdl., Marienstr. 113.
— Marie Joh.', Korresp., Kirchenst. 26
— O., Postbmt., Dorp. St. 33, W. 39
— Osk., Provisor, Verw. der Apotheke Petersb. Ch. 112.
— Pet., Dw., Alexanderst. 121.
— Pet., Tschlr., Bausk. St. 32.
— Rich. Ernst', Hg., Alexanderst. 20.
— Sofie, Wwe., Taubenstr. 17, W.
— Trine, Wwe., Adlerst. 8, W. 2.
— Wilh., Wächter, Nikolaist. 40.
— W., Zeichner, Dünamünd. Str. 32.
Georg Thalheim, 1. G., Importgesch., Wagenschmier- u. Siegellack-Fabr., Mineralmühle, Inh.: der Nachlaß d. verstorb. Frau Elisab. Thalheim, Koll.-Prok.: Carl Rosenberg, Walter Irschick u. Wilh. Butte, von denen je zwei die Firma zeichnen.
☎ 2674. Gesch.-Leitung, Schloßstr. 16.
☎ 171. Kontor, Schloßstr. 16.
☎ 190. Sägemühle, Wohlershof.
☎ 174. Wagenschmierfabrik, Mühlenstr. 21.
Thalmann. Sieh auch Tahlmann.
— J., Friseurgesch., **Moskauer Str. 13**
— Karl, Gärtner, Aststr., 69.
— Karl Karl', Fabrikbmt., Marienst.140
— Th., Frisirgesch., Gertrudst. 22.
— Theod., Friseur, Moskauer Str. 191
A. Thalrose, 2. G., Lederw., Inh.: Abram Thalrose, Herrenstr. 24, ☎ 2996.
Thalrose, Abram, Inh. der Firma A. Thalrose, Altstadt 3W8.
Thapel, J., Kleiderhdl., Dorp. Str. 33.
Thar, Aug., Tschlr., Bachstr. 13.

Rob. Thau
Spezial-Samenhandluug,
Schlossstr. 13/15, 1 Tr
Telefon 105. Postfach 531.

Robert Thau, 2. G., Samenhdl., Inh.: Rob. Thau, Schloßstr. 13, ☎ 105.
Thau, Aug., Frl., Elisabethst. 75, W.35.
— Andreas, Thronfolgerboul. 5, W. 23.
— **Herm., Stadtbmt., kl. Altonaerstr. 10.**
— Lisa, Wwe., Peterholmsche Str. 6.
— Rob., Inh. d. Firma Rob. Thau, Säulenst. 18, W. 12.
Theater. Sieh Register Seite 2.
Theehaus, Städt., Klüversholm 12.
Theer, Iw., Glaser, Palissadenst. 41.
Theilberg, Jak., Untermstr., Taubenstr. 28, W. 17.
Theile, Olga, Prok.-Wwe., Schwartzenhof Str. 13.
Theodorowitsch, Karl Zimmerm., Moorstr. 29a.
„Theresia", Heil- u. Pflegeanstalt, Goldinger St. 22.
Therin, Mich., Hsb., Altonaer Str. 29.
— Pet., Setzer, Altonaer Str. 29.
„Thermo" Fromhold & Blumenau, 2. G., Technisches Bureau, Inh.: Selig Fromhold u. Ing. Moritz Blumenau, **Brauerstr. 1, Tel. 553.**
Theurich, O., Musiker, Ritterst. 102.
P. Thiel, 2. G., Schiffsprovisionshdl., Inh.: Jahn Weidemann, Palaisstr. 9. ☎ 3414.

Wein- u. Austern-Stuben
Basteiboulevard Lr. 3, Telepnon Nr. 30.
Otto Schwarz.
Wein- Delikatessen- u. Cigarren-Lager
Basteiboulevard, Ecke der Kalkstrasse.

Thiel, 2. G., Bäckerei, Inh.: Wilh. Thiel, Arrendatorin d. Bäckerei: Ella Schwellach, geb. Thiel, Theaterst. 12, ☎ 1638, Niederlage: Elisabethst. 7.
Thiel, A., Wwe., Mühlenst. 65, W. 4.
— Christ., Gärtner, Hospitalst. 35, W. 6.
— Elis., Handarb.-Lehr., Marienstr. 10a
— Ernst, Kfm., Newastr. 25, W. 3.
— Ernst, Waschanst., Ritterstr. 67, Annahme Herrenstr. 16.
— F., Schlosser, Nikolaistr. 9, W. 12.
— Franz, Vorarb., Talst. 5, W. 13.
— Heinr., Priv., Romanowstr. 23.
— Jak., Heizer, Grenzstr. 4.
— Ida, Buchhltrn., Mitauer Ch. 23.
— Ign., Werkmst., Offizierst. 4, W. 3.
— Ilse, Wwe., Kurische Str. 10a, W. 5.
— Joh., Färber, Dünamünd. Str. 46.
— Jos., Meister, Plettenbergerst. 9.
— Krisch, Holzwr., Kuckuckstr. 10.
— Marie, Hsb., Marienstr. 63, Q. 5.
— Nik., Masch., Alexisst. 7, W. 12.
— Otto, Buchhltr., Elisabethst. 6, W. 10.
— Sofie, Kfm.-Wwe., Kalnezeem. Str. 42.
— Wilh., Amts-Bäckermstr., Inh. d. Firma W. Thiel, Theaterstr. 12.
Thiele, Aug., Mitinh. d. Firma Faßkessel u. Müntmann, Schulenstr. 14.
— Alma, Schndrn., Suworowst. 102.
— Wilh., Werkmstr., Bikkernsche Str. 31.
Thielemann, Aug., Oberin d. Stadtkrankenhauses, Ritterstr. 3.
— A., Frau, Matthäist. 32 W 16.
— Leonh., Sattler u. Tapez., Suworowstr. 17, W. 13.
Thielen, Joh., Klempner, Duntenhofsche Str. 5.
— Marie, Näht., Pokrowst. 9, W. 12.

C. Thielmann
Spezialhandlung
en gros und en détail
in
Käse, Butter,
Konserven.
Scharrenstrasse 4.

C. Thielmann, 2. G., Molkereiprodukte u. Delikatessen, Inh.: Carl Thielmann, Scharrenstr. 4.
Thielmann, Anna, Wäsch., Gerberstr. 8.
— Carl, Inh. der Firma C. Thielmann, Scharrenstr. 4.
Thieme, Ernst, Tischlr., Duntenhof. Str. 48.
— Gust., Masch., Nikolaistr. 64, W. 6.
— Herm., Frl., Antonienstr. 13, W. 1.
— Jak. Karl, Hg., Herrenstr. 14, W. 3.
— Lydia, Bmtn., Lagerstr. 56, W. 5.
Thienemann, Otto, Fabr.-Bmt., 1. Weidendamm 20, W. 5.
Thiergardt, K., Amtsbote, Ritterstr. 78.
Thiermann, Alw., Wwe., Matthäist. 59.
— Felix Ad.', Provisor, Kalkstr. 14.
Thies. Sieh auch Thieß.
— Anna u. Louise, Wwe., Hsb., Moorstr. 11.
— Aug., Schlosser, Moorst. 11a.
— Erich, Bankbmt., Wallstr. 26, W. 6.
— H., Romanowst. 13, ☎ 488.
— Jak., Stauer, Frauenburg. St. 6.
— Karl, Schlosser, Moorst. 11.
— Kristine, Hsb., Moorst. 11.
— Louis, Uhrm., Schützenstr. 7, W. 1.
— Louise, Frau, Davidstr. 2.
— Theod., Maurer, Moorst. 11.
— Wilh., Buchhltr., Schützenstr. 7, W. 1.
Thieß. Sieh auch Thies.
— Carl, Korresp., Schmiedest. 9, W. 23
Thiessen, Hugo, Schilderm., Königsstr. 6.
— Math., Wwe., Kaisergartenstr. 6a.
— Marg., Frl., Kaisergartenstr. 6a.
— Wilh., Bankbmt., Felliner St. 2a.
Thilo, Otto, Dr. med., Anst. für Heilgymnast. u. Massage, Spr. 9—11 u. 3—4, Romanowstr. 13, W. 4 u. 7.
Thod, Rosalie, Stallstr. 1, W. 9.
Thoebel, Osk., Hsb., Katarinendamm 13.
Thön, A. P., Bmt., Pokrowstr. 21.
— Wold., Kameralh.-Bmt., Pokrowstr. 21
Thöring, Louis, Theatermus., Suworowstr. 80, W. 77.
Thom, Ad. J., Exped., Karolinenstr. 37.
Thoma, Bertier's Wwe., Kurmanowstr. 15
Thomann, And., Schlosser, Dünaburger Str. 72, W. 7.
— Nik., Drucker, Klosterst. 7, W. 9.
Thomas, Alb., Monteur, Gertrudstr. 43.
— Alb., Buchhdlr., Königsst. 32.
— Ed. Joh.', Börsenbankbmt., Dompl. 17
— Ged., Techn., 1. Weidendamm 7.
— Joh., Weber, Grandstr. 4, W. 10.
— Joh., Wwe., Säulenstr. 96, W. 28b.
— Joh., Wwe., Goldinger Str. 4a.
— Karl Ed.', Bankbmt., Schwarzenhöf. Str. 14, W. 4.
— Pet., Hsb., kl. Lagerstr. 55.
— Rich., Speichermstr., Baldohn. Str. 10.
Thomasson, Hugo, Kernm., Bienenst. 22.
— Joh., Tischlr.-Mstr., Wenden. St. 23.
Thomberg, Vikt., Former, Schützenst. 4.
Thoming, Ernst, Mech., Mosk. St. 121.
Thoms, Dav., Hdlr., Schonerst. 9, W. 10.
— Henry, Bevollm. der Firma William Miller & Co., Elisabethstr. 6.
— Herm., Maler, Alexanderst. 178.
— Joh., Vorarb., Alexanderstr. 135.
— Marie, geb. Drachenhauer, Prof.-Wwe., Nikolaistr. 53, W. 19.
— T., Hg., Kalugaschestr. 1, W. 10.
H. E. Thomson, 2. G., Handelsvermittl., Inh.: Herm. Eduard Thomson, Elisabethstr. 49, ☎ 3761.
Thomson. Sieh auch Tomson.
— Alfr., Stadt-Veterinär, Spr. 10—11 u. 5—6, Mühlenstr. 70, ☎ 4479.
— Alex., Maler, Gertrudstr. 90.
— Alfr. Karl', Bahn-Telegr.-Bmt., Suworowst. 37.
— Alma, Bmt.-Wwe., Suworowstr. 37.
— Alw., Frau, Newast. 5, W. 9.
— Anna, Waschanst., Nikolaist. 52, W. 13.
— Christ., Wwe., Suworowstr. 114.
— Christ., Werkmstr., Lagerstr. 59.
— E., Wwe., Matthäist. 30, W. 10.
— Elise, Frau, Königsst. 32, W. 10.
— Elis., Wwe., Karolinenst. 29, W. 3.
— Emilie, Auff., Albertst. 8, W. 11.
— Emilie, Bahnbmtn., Suworowst. 37.
— Friedr., Auff., Nikolaistr. 44.
— Friedr., Mech., Alexanderst. 88, W. 14
— G., Mechan., Säulenstr. 92, W. 14.
— Georg, Maurer, Gertrudst. 99, W. 14.
— George, Ing., Martinshof. Str. Salamander.
— Hans, Tischlermstr., Katarinenstr. 2.
— Herm., Inh. d. Firma H. E. Thomson, Elisabethst. 49, W. 2.
— Jak., Wächter, Revaler St. 47, W. 4.
— Joh., Auff., Suworowst. 133, W. 15.
— Joh., Maler, Nußst. 4.
— Joh., Schndr., Elisabethstr. 9, W. 39.
— Joh., Schneidermstr., Pferdest. 7.
— Joh., Tischlr., Alexanderstr. 156, Q. 18
— Joh., Zimm., Laboratoriumstr. 3.
— Iw., Dw., Alexanderst. 75.
— Karl, Arrendat., Altonaer Str. 19.
— Karl, Schlosser, Alexanderst. 128.
— Kristine, Wwe., Suworowst. 57, W. 11
— Lisa, Wwe., Talsen. St. 23.
— Luise, Wwe., Newast. 14, W. 24
— Luise, Hebamme, Talsen. St. 12.
— Marie, Schndrn., Schulenstr. 6, W. 4.
— Osk., Tapez., Kirchenst. 5, W. 24.
— Pet., Dw., Dorpaterst. 6, W. 29.
— Pet., Maurer, Ebelshof. Str. 2.
— Vikt. Heinr.', Ing., Alexanderstr. 119
— Wally, Frau, Kontorbmtn., Wallst. 2
— Wold., Mech., Alexanderst. 88, W. 14
Thon, Ottil., Pens., Ritterst. 52, W. 8.
Thonagel, Hanna, Bmtn., Mühlenst. 3.
Thonberg, Arv., Hg., kl. Lagerstr. 12.
— Erwin, Chorist, Theaterboul. 3.
— G., Zahnarzt, Spr. 9—12 u. 3—6, Scheunenstr. 14.
— Jan, Schndr., Säulenstr. 52, W. 20.
— Tennis, Schlosser, Mühlenst. 18, W. 8.
Thonigs, Eug., Schndrn., Dorp. St. 78
— Heinr. Paul', Apoth.-Geh., Turmst. 7
— Karl Ernst', Exped., Schlock. St. 27.
Thorensb. Geselliger-Verein, Oekonom: Rob. Bukkau, kl. Altonaerstr. 6, ☎ 2214.
Thorensb. lett. Hilfsverein, Schule, kl. Altonaer St. 6, ☎ 2214.
Thorensberg, Park „Arkadia“, Tel. 1285.
Thorensberger Stadtschule, Marienmühlenstr. 22.
Thorow, Iw., Hg., Kischinew. Str. 5.
Thron, Joh. Arv., Rechtsanw.-Geh., Neustr. 25, ☎ 2665.
Thüringshof, Gutsverw., ☎ 828.
Thul, Jur. Mikk.', Kontordiener, Industriest. 5.
Thunblom, Ed., Iw., Werkmstr., Kalnez. Str. 40.
Thur, A. J., Bez.-Ger.-Translat., Segelstr. 11.
Thurau, Aug., Hsb., Wwe., Lagerstr. 32.
— Ella, Edw.', Kontorbmtn., Lagerstr. 32
— Herta, Frl., Karolinenst. 7, W. 1.
— Osk. Ad.', Strb.-Bmt., Charlottenstr. 2.
Tiberg, Aug., Wagenb., Matthäist. 95.
Tibor, E., Frisier-Salon, Altstadt 2.
— Luise, Schndrn., Mühlenstr. 91.
Tichik, Alex., Seemann, Marienstr. 103.
Tichomirow, Al., Hsb., Kalnez. Str. 115.
— Anna, Wwe., Dünabg. Str. 15, Q. 7.
— F., Hsb., Jarosl. Str. 81.
— Iw., Hg., Kurmanowst. 25, W. 4.
— Iw. Wass.', Zeichenlehrer, Kurmanowstr. 11, W. 10.
— Marie, Wwe., Mosk. St. 9, W. 19.
— Mich., Hdlr., Kostroma. St. 1, W. 1.
— Mich. Wlad.', Bmt., Suworowst. 120
— Nik., Priester am Dreifaltigk.-Kloster, Suworowstr. 118.
— Tim., Hdlr., Dorotheenstr. 42.
— Trof., Hsb., Kalugasche Str. 13.
— W. M., Priester, Revaler Str. 57.
Tichonow, Anna, Hsbn., Wwe., kl. Trinitatisst. 5, W. 13.
— Ernest, Auff., Maschinenst. 3 W 7.
— Iw., Kol.-Hdlg., Romanowstr. 101.
— Nik. Pet.', Oberstleutn., Gertrudstr. 22
Tichwinsky, Iw. Iw., SR, Direkt.-Geh. d. Geistl. Schule, Suworowstr. 99.
v. Tideböhl, Nik., cand. phys.-math., Oberlehrer, Peterpaulsstr. 2, ☎ 3610

Karl Grünberg, Matthäistr. № 54, im eigenen Hause. Telephon № 2402.
Die besten Gummireifen der Welt.

Nur importierte Weine in grösster Auswahl.

Karl Grünberg, Matthäistr. № 54, im eigenen Hause. Telephon № 2402. Die besten Gummireifen der Welt.

— Marie, Frl., Architektenstr. 1, W. 6.
Tiden, Jan Ged.', Revierauff., kl. Münzstr. 19, W. 12.
Tidrik, Adam, Hsb., Amts-Stuhlm.-Mstr., Sprenkstr. 63, W. 12.
— Joh., Hsb., Brunnenstr. 5.
— Joh., Schlosser, 2. Weidend. 3.
— Karl, Werkmstr., Romanowst. 52.
— Wilh., Schlosser, Amalienst. 9.
Tiebusch, Jos., Bäcker, Fruchtst. 9.
— Lydia, Stickerin, Fruchtst. 9.
Tiede, Herm., Otto', Montör, Wenden Str. 43, W. 5.
— Elvire, Kfm.-Wwe., Mühlenstr. 87.
— Florent., Wwe., Dorotheenstr. 23a.
— Jak., Kol.-Hdlg., Steinstr. 21.
Tiedemann, Adele, Frl., Paulluccistr. 8.
— Ferno Ferd.', Buchhltr., Säulenst. 19
— Georg, Bildh.-Werkst., Suworowstr. 60.
— Grete, Wwe., Mühlenstr. 37, W. 15.
— J., Maler, Gertrudstr. 111, W. 4.
— Joh., Kol.-Hdlg., Kirchenst. 7.
— Jw. O.', Fabrikbmt., Kirchenst. 7.
— Karl, Schuhm., Gymnastikst. 28.
— Lisa, Wäsch., Theringerstr. 4.
— M., Frl., Schneiderin. 9, W. 9.
— Theod., Rent., Mühlenstr. 2, W. 7.
— Wilh., HR, Dr. med., Spr. 8—9½ u. 4—5, Turgenjewstr. 13, W. 1, ☎ 1755.
Tieden, Jul. Jak.', Bankbmt., Irmlausche Str. 5.
Tieder, Aug. Ed.', Bmt., Unionstr. 6.
— H., Exped., Felliner Str. 7, W. 20.
Tiedermann, Grete, Ww., Antonienstr. 15.
Tiedrik, Kat., Schndrn., Färberst. 20.
Tief, Th. Jos.', Architekt, KR, Assist. am Polyt., Antonienst. 15, W. 24.
Tiefenberg, Charl., Frau, Bienenst. 16.
Reinh. Tiefenthal, 2. G., Traktör, Mühlenstr. 1.
Tiefenthal, Fritz, Schndr., Rujau. Str. 9a
— Heinr., Mech., Bienenst. 16.
— Joh., Hg., Mühlenstr. 1.
— Karl, Mech., Rujausche Str. 9a.
— Karol., Wwe., Bienenst. 16.
Tiemann, Georg M., Stadtschulvorst., Katharinenstr. 14, W. 2.
— Ans, Kol.-Hdlr., Marienst. 107, W. 1.
— Joh., Schlosser, Friedensst. 4, W. 18.
— Wilhelmine, Hsb., Schlodsche Str. 52.
Tiemer, Herb., Archit., Peterpaulsstr. 2. ☎ 4878.
— Hildegard, geb. Seuberlich, Arzt-Wwe., Alexanderstr. 34, Tel. 1655.
— John, Arzt, Spr. 8—10½ u. 3—5. Brückenst. 10, W. 40, ☎ 5404.
— Luise, geb. Bierich, Wwe., Alexanderstr. 34, W. 2, Tel. 3050.
Tierang, Lisa, Frl., Gertrudstr. 48.
Tierasyl des Tierschutzver., Fuhrmannsstr. 32, ☎ 3868.
Tierschutzverein, Stadt d. Livländ., Revaler Str. 45, ☎ 3657. Verw. d. Damenkomit., Marienst. 38, ☎ 4847.
Tiesberg, Darte, Wwe., Zeltst. 12.
— Jan, Schlosser, Bausk. St. 26.
Tiesenberg, Aline, verw. Herrmann, Hsbn., Ankerstr. 9.
— Alwine, Hsbn., Pokrowstr. 5, W. 10.
— Georg, Schlosser, Mühlenstr. 63.
— Joh., Müller, Ankerstr. 9.
— Theod. Otto', Pokrowstr. 5, W. 10.
Tiesenhausen, Alex. Paul.', Baron, WSR, Kameralh.-Dirig., Elisabethstr. 9, W. 7, ☎ 430.
— Alex., Baronin, Felliner St. 2a, W. 9.
— Emmy Baronin, geb. v. Trompowsky, 1. Weidendamm 1, W. 10.
— Erna, Baronesse, Thronf.-Boul. 5.
— Felix, Baron, Forsttaxat. des Landr.-Koll., Nikolaistr. 11, W. 15.
— Frdr., Baron, Wallstr. 27.
— G., Baron, Architekt, Schulenst. 14.
— Herm. Georg Baron, vereid. Rechtsanw., Sekr. der Livl. Adel. Güter-Kredit-Sozietät, Spr. 9—10 im Büro, Küterstr. 4, W. 3, Wohn.: Kirchhofstr. 13.
— Hildebert Baron, Dr. med., Innere u. Kinderkrankh., Spr. 8—9½ und 16—17½, Elisabethstr. 21, W. 4, ☎ 1505. Mittwochs u. Sonnab. 14½—15½ in der Diakonissenanst., Friedensst. 3.
— Karl, Baron, Besitzer des Gutes Alt-Adlehn, Mühlenstr. 18, W. 20.
— Osk., Baron, Archivar d. Armenamts, Kirchenstr. 16.
Tiesenhausen, Wik., Färber, Petersb. Ch. 103, W. 5.
Tietjen, Karl, Rentn., Dorpater Str. 26.
Balt. Leisten-Fabrik u. Holzindustrie W. Tietjens, 2. G., Kommanditges., Ingenieur Walter Karl.' Tietjens, einz. offener Gesellsch., 2. Weidendamm 21b, Tel. 2041.
Tietjens, Alb. Karl', cand. techn., einz. offener Gesellsch. d. Firma Rigaer Spiral- u. Tragfed.-Fabr. „Ressort" u. d. Firma Rigaer Talgraffinerie, Todlebenboul. 6, W. 1, Tel. 1014.
— Rob. Karl', Chemiker, Prof. d. Firma Rig. Spiral- u. Tragfedernfabr. „Ressort", 1. Weidendamm 20.
— Walter Karl.', Ingen., einz. offener Gesellsch. d. Firma Baltische Leistenfabrik u. Holzindustrie W. Tietjens, 1. Weidendamm 20, W. 8, Tel. 4041.
Tieter, Fritz, Stauer, Meisterstr. 2.
Tietz, Ernst, Telegr.-Bmt., Suworowstr. 60, W. 7.
— Ernst, Küfer, Lagerst. 31, W. 6.
— Gedd., Musiker, Waggonstr. 3, W. 5.
— H. J., Mech., Alexanderstr. 60, W. 4.
— Herm., Hsb., Kandauer Str. 57.
— Ther., Frl., Conv. z. hl. Geist 2.
Tietze, Wilh. Rich.', Korresp., Wallst. 26.
Tigalen, Georg, Maler, Romanowstr. 65.
Tiger, Alma, Rentn., Matthäistr. 81.
Tigul, Ans, Maurer, Kalnezeem. St. 90.
Tihlos, M., Uhrm., Schreyenbusch 1, 1a.
Tihlup, Joh., Fleischer, Hospitalstr. 10.
A. Tihm, 2. G., Trakteur, Inh.: Ans Tihm, Marienstr. 60.
Tihson, Joh., Telegr.-Bmt., Alexanderstr. 134, W. 27.
— Karl, Diener, Alexanderstr. 134.
Tiido, Joh. Jak.', Exped., Martinsstr. 2.
Tikanow, Rud. Joh.', Buchb., Romanowstr. 75, W. 2.
— Karl, Kol.-Hdlg., Matthäist. 86.
Tikarkow, Alex., Bmt., Moskr. Str. 261.
Tikkum, Krist., Maurer, Windst. 7, W. 16
Tilmann, Rob., Setzer, Dorpaterstr. 54.
Tilberg, Anna, Frl., Elisabethstr. 103.
— Christ., Hsb., Salwensche Str. 68.
— Theod., Masch., Mühlenstr. 149, W. 3.
Tilder, Dav., Dw., Hilfsst. 13, W. 25.
Tilga, Joh., Schlosser, 2. Weidendamm 6.
Tilib, Ewald, Hsb., Soldatenstr. 2, W. 1.
— Karl Ewald, Kanzleibmt., Soldatenstr. 2.
Tilik, Heinr., Reisender, Lagerst. 48.
— Rein, Mater.-Verw., Ritterstr. 71.
Tilindis, Pet., Kesselschmd., Wolmar. Str. 27, W. 9.
Tiling, A., Bankbmt., Schulenstr. 31.
— Aug., Offiziers-Wwe., Hermannstr. 9.
— Aug., Wwe., Schiffsstr. 4, W. 3.
— E., Direkt.-Wwe., Theaterboul. 1.
— Elis., Oberin, Kirchenstr. 36, W. 12.
— Konst., Klassendame, Andreasstr. 1.
— Luise, Frl., Schulvorsteherin, Elisabethstr. 2, W. 2.
— Marie, Bmt.-Wwe., Alex., Alexanderstr. 114, W. 5.
— Th., Dr. med., Dir. d. Irrenanstalt Rothenberg, Duntenhofsche Str. 16a.
Tilischanski, Chaje, Auff., Jakobstädt. Str. 19, W. 7.
Tilischke, Andr., Expreß, Hospitalstr. 14.
— Eva, Hsbn., Hospitalstr. 14.
Tilit, Gust., Buchhltr., Matthäistr. 67.
Tilk, Andr., Priv., Windauer St. 3.
— Alex. Mich.', Dw., Mittelstr. 3.
— Aug., Fabrikbmt., Hermannst. 13.
— Joh., Bürodiener, Antonienst. 10.
Tilke, Jan, Tapez., Steinstr. 14.
Till, Anna, geb. Droslowski, alte Mitauer Str. 33.
— Andr., Hg., Dorotheenst. 32.
— Ernst, Weber, Altstr. 3.
— Ernst, Weber, Birkenstr. 10.
— Joh., Mech., Artilleriestr. 68, W. 5
— Joh., Tschlr., Dünaburger Str. 55.
— Karl, Hdlr., Mitauer Ch. 26.
— Karl, Mech., Birkenstr. 10, W. 3.
— Theod., Färber, Altstr. 3.
Tillau, Joh., Pol.-Bmt., Sadownikow-str. 43.
Tillberg, A., Zimmerm., Sprenkst. 60.
— Anna, Wwe., Alexanderst. 6, W. 8.
— Lydia, Schndrn., Alexanderst. 6, W. 8
Tiller, Andr., Schlosser, Frauenb. Str. 13
— Ernst, Redaktionsbote, Matthäistr. 41
— Gust., Vorarb., Nikolaist. 52, W. 1
— Lisa, Wwe., Schlocksche Str. 72.
— Mart., Ankern., Oskarstr. 10.
Tillisch, Joh., Fleischer, Hospitalstr. 10.
Tillmann, Christ., Bahnbmt., Königsstr. 35
— Dav., Kellner, Ritterst. 54, W. 29
Karl Reinhold Tillner, 2. G., Manufakturw., Marienst. 41.
Tillner, A., Fleischhdlg., Marienstr. 36 ☎ 2143 u. Gertrudstr. 49.
— Adolf, Fleischermstr., Matthäistr. 137
— Alma, Kol.-Hdlg., Kalnezeem. St. 6
— Gottfr., Hsb., Fleischer, Kojenholm Str. 6, W. 1.
— H., Wwe., Konv. z. hl. Geiste 11.
— Jul., Frl., Conv. z. hl. Geist 2, Q. 15
— Karl, Kontordiener, Duntenhof. Str. 16
— Marta, Montör-Frau, Alexanderstr. 178.
— Reinh., Kfm., Gertrudst. 64, W. 10.
— Wilh., Kulturtechn., Kalnezeem. St. 6
Tilt, A., Schaffn., Matthäist. 41, W. 6
— Fritz, Auff., Revaler St. 9, W. 19
— K., Hebamme, Matthäist. 41, W. 6
— K., Telegr.-Bmt., Newast. 26, W. 72
Tiltenbrenz, Dav., Schndr., Mühlenst. 1
Tiltin, Exped., Newast. 11.
— Anna, Hsb., Kalnez. Str. 87a, Q. 1
— Anna, Wwe., Karolinenst. 12, W. 21
— Annette, Wwe., Hsbn., Moskauer Str. 213.
— Aug., Monteur, Matthäistr. 43, W. 8
— B., Hg., Lubahnsche Str. 13, W. 17
— Dav., Schlosser, Rabenstr. 11, W. 25
— Ed., Schndr., Trinitatisst. 9, W. 7
— Erich, Setzer, Lagerstr. 42, W. 2.
— Fritz, Böttcher, Nordecksh. St. 12.
— Grete, Wwe., Petersb. Ch. 95, W. 4

Ch. Jürgensohn, Weingrosshandlung, Wallstr. Nr. 20. Telephon Nr. 106.

— Hans, Zimmerm., Selburg. Str. 4a.
— Jak., Seem., Strauchst. 1.
— Joh., Schlosser, Peterholmsche Str. 3.
— Jur, Exped., Mühlenst. 63, W. 10.
— Karl, Hsb., Palmstr. 11.
— Karl, Schndr., Dorp. St. 26, W. 6.
— Karl, Schuhm., Mühlgrabener St.9.
— Karp, Kelner, Moskauer Str. 142a.
— M., Buchhltr., Sprenkst. 5, W. 4.
— Marie, Schndrn., Matthäistr. 31.
— Mart., Auss., Matthäistr. 76.
— Mart., Messerschmd., Kemmern. St.3.
— Mart., Milchhdlr., Schreyenb. 5, 19.
— Mich., Hdlr., Gertrudstr. 50, W. 4.
— Mich., Kutscher, Romanowst. 113.
— Minna, Milchhdl., Marienstr. 73.
— Ottil., Näht., Ritterst. 59, W. 17.
— Pet., Tschlr., Artilleriestr. 34, W. 18.
Tilts, Krisch, Holzwr., Ankerst. 4.
Tilwinski, Vicent, Tschlr., Duntenhöf. Str. 42, W. 5.
Timann, Krist., Schmied, Schlock. St.32.
— Karp., Hdlr., kl. Bergstr. 6, W. 14.
Timascheitis, Gust., Instr.-M., Fuhrmannsstr. 17a.
Timberg, Marta, Wwe., Gogolstr. 5.
Timinski, J., Fuhrm., Säulenst. 115.
Timke, Meyer, Auss., Arensburger St.5.
Timtin, Leibe, Holzhdlr., Mosk. Str. 66a. ☎ 1557.
— Mend., Hdlr., Moskauer Str. 43.
Timlow, Joh., Buchb., Artilleriestr. 3.
— Ferd. K., Postbmt., Johannisstr. 10.
— Kath., Wwe., Matthäistr. 38, W. 20.
Timm, Ad., Setzer, Steinstr. 8, Q. 3.
— Adolf, Graveur, Sandstr. 15, ☎ 4349
— Alb. Karl', Bankbote, Mühlenstr. 37.
— Alfr., Buchdr., Elisabethstr. 75.
— Bernh. Ed.', Kontorbmt., Georgenstr. 9, W. 8.
— Ed., Bmt., Wachholderst. 2, W. 1 u.4
— Ed., Spark.-Bmt., Georgenstr. 9.
— Ed. Jul.', Prok. d. Zweigkont. d. Rig. Kommerzb., Elisabethstr. 31, W. 8.
— Elis., Diakonisse, Friedensstr. 3.
— Emilie, verw. Schultze, Hsbn., Sofienstr. 1.
— Fritz, Schlosser, Segelst. 2.
— Hans, Hdlr., Newastr. 9, W. 28.
— Heinr., Hg., Mühlenst. 66, W. 1.
— Heinr., Maler, Färberst. 15, W. 13.
— Jak., Vorarb., Katharinenstr. 4.
— Jan, Dw., Steinst. 24.
— K., Modelltischlr., Matthäist. 131.
— Karl, Optiker, Schulenstr. 34, W. 5.
— Karol., Hsbn., Theringer Str. 32.
— Mart., Maler, Kronenstr. 12.
— Paul, Frisirsalon, Alexanderst. 92.
— Pet., Strb.-Schaffn., Pernauerstr. 28.
— Tekla, Wwe., Moritzst. 15.
— Theod., Buchb., Kirchenstr. 24.
— Wilh., Wwe., Schulenstr. 24, W. 5.
Timma, Amal., Pension, Pauluccistr. 7.
— Edm., Fabrikbmt., Pauluccist. 7.
— Mel. Hans', Bankbmtn., Pauluccist.7.
— Vikt. Iw.', Apotheker, Matthäist.44.
Timme, Aug., Hsb., Bikkernsche Str. 77.
— Joh., Hsb., Bikkernsche Str. 75.
— Pet., Schlosser, Dunenhofsche Str. 24.
Timmermann, A., Schuhw.-Hdlg., Moskauer St. 145.
— A., Wwe., Adlerst. 20, W. 33.
— And., Schmied, Kaisergartenstr. 2.
— Anna, Wwe., Färberst. 11, W. 6.
— Ed., Hdlr., Teestr. 1, W. 6.
— Emilie, Wäsch., Teichstr. 18.
— Jan, Heizer, Pernauer St. 14, W.1.
— Joh., Schmied, Grabenst. 45.
— Joh., Tschlr., Talstr. 5, W. 21.
— Karl, Brauer, Schlock. St. 41.
— Karl, Schlosser, Adolfstr. 19, W. 1.
— Ludw. Joh.', Diener, Schwarzhäupterstr. 4.
— M., Priv., Teestr. 1, W. 12.
— M., Schlosser, Helenenstr. 21, W. 14.
— Marie, Schndrn., Stintseestr. 15.
— Paul, Kohlhdlr., Vegesacksholm 5.
— Pet., Hg. Seestr. 13.
— Rob. H., KS, Rentei-Buchhltr., Alexanderst. 124, W. 30.
Timmler, Wilh., Schloss., Wenden. Str. 13
Timock, Andr., Schndr., Mitauer Ch.31
Timofej, Nik., Bahnbmt., Katholische Str. 52, W. 4.
Timofejew, A., Hsb., Bergstr. 24, W. 1.
— Afon., Hdlr., Moskauerstr. 112.
— Foma, Vorarb., 2. Weidendamm, Güterbahnhof 1.
— Grig., Maurer, Matthäist. 29, W. 11
— Jerof., Fleischer, Witebsker Str. 13.
— Iw., Schndr., Mosk. St. 112, W. 6.
— Iw., Tschlr., Jaroslawsche Str. 54.
— Lawr., Tschlr., Dünaburger Str. 24.
— Lew., Tschlr., Moskauer Str. 149.
— Mich., Schndr., Matthäist. 103.
— Prok., Diakon, Turgenjewstr. 21.
— S. E., KA, Adjut., Suworowstr. 51.
— Th., Telegr.-Bmt., Suworowstr. 63.
— Wass., Kunstmaler, Mosk. Str. 168a.
— Xenia, Hsb., Dünaburger St. 5, W.1
Timper, Joh., Kontorbmt., kl. Lagerstr. 49, W. 10.
— Karl, Schmied, kl. Lagerstr. 49.
— Mich., Steinsetzer, Krusenhof. Str. 1.
Timpson, Hans, Tschlr., Artilleriest. 70.
Timrot, Jan, Hsb., Rabenstr. 19.
— Gottf., Ing., Windst. 4.
— Pet., Privat., Hospitalstr. 10, W. 24.
v. Timroth, Georg, Molkereimstr., Karolinenstr. 20.
Timuk, Joh., Wagenb., Wolmar. St. 21
Tinajs, J., Artellschtsch., Gertrudst. 40.
Tinel, Heinr., Geschäftsf., Gertrudst. 40.
Tingul, Sim., Tschlr.-Mstr., Säulenstr. 49a, W. 20.
Tinnus, Jak., Amtsbote, Taubenstr. 37.
Tinoss, Arn., Tschlr., Alexanderstr. 134.
Tint, Joh., Schmied, Adlerst. 12, W. 21.
Tintewisch, Paul, Zimmerm., Kalugaschestr. 3, W. 11.
Tion, Ans, Kwh., kl. Lagerstr. 47.
— Jak., Zimmerm., Grenzstr. 22.
Tipain, Alex., Telegr.-Auss., Ritterstr. 41
— J., Maler, Sprenkst. 43, W. 11.
Tipel, Joh., Schuhm., Kirchenstr. 33.
— Joh., Portier, Lemburgsche Str. 12.
Tiprez, Paul, Professor, Arsenalst. 7.
Tirdsin, Made, Wwe., Grabenst. 31a.
Tirel, Karl, Schuhm., Elisabethstr. 25.
— Pet., Zollauss., Matthäistr. 72, W. 3.
Tirkis, Jula, Frau, Adlerst. 12, W. 22.
Tirksch, Ad., Priv., Suworowst. 115.
Tirolski, Herm., Schuhm., Schmiedest.76.
Tiron, Ed., Stauer, Teichstr. 2.
— A., Hsb., Kalnezeem. Str. 37.

Hans Tirrum
Gr. Sandstr. 8.
Buchbinderei und
Galanterie-Werkstätte.
Silberne Medaille Rostow 1907.
Gr. Silb. Med. Ponewesch 1908.
Goldene Medaille Lemsal 1908.

Tirrum, Hans, Buchb.-Mstr., Sandst. 8.
Tirsit, Hans, Dw., Jakobsstr. 28.
— Alfr., Portier, Jakobsstr. 28, W. 29.
— J., Buchb., Marienst. 22, W. 19.
— Joh., Buchbinderei, Newastr. 27, W. 23.
— Marie, Pension, Dorpater Str. 33.
Tirsmal, Pet., Hsb., Marienstr. 131.
Tirsmall, Arn., Auss., Hilfsstr. 12.
Tirum, Aug., Schuhw.-Hdlg., Alexanderstr. 28.
— Ed., Zuschl., Dorpater Str. 101, W. 32.
— Emil, Schuhm.-Mstr., Gertrudstr. 61.
— Sim., Dw., Romanowstr. 13.
— Wold., Buchhltr., Schützenst. 6, W.10
Tirumneek, Kath., Hdlrn., Woronesher Str. 7, W. 10.
— Anna, Wwe., Turmst. 21, W. 4.
— Aug., Mech., Petersb. Ch. 95, W. 9.
Max Tischbein, 1. G., Agentur, Inh.: Max u. Rob. Tischbein, Altstadt 19, ☎ 661.
Tischbein, Max Albr.', Kfm., Elisabethstr. 31 W 7, ☎ 1201.
Tischer, Heinr., Amts-Bäckermstr., Moskauer Str. 93.
Tischhäuser, Ant., Setzer, Ritterstr. 59.
Tischkelewitsch, Terenti, Ing., Elisabethstr. 22, W. 15.
Tischkin, Lawr., Maurer, Reval. St. 55.
Tischkowski, A., Maurer, Romanowst.133
Tischler, Charl., Auss., Apothekerstr. 13
— Georg, Sarghdlg., kl. Münzst. 16.
Tischler-Gesellsch., Riga, Königsst. 9, ☎ 3921.
Tischner, Kurt, Buchdr., Bienenst. 2.
Tischnikow, Karl, Hg., Schiffsstr. 13.
Tisow, Feod., Montör, Zabeln. St. 2.
Tissot, Blanche, Lehr. d. franz. Spr., Pferdestr. 27.
Titau, Mich., Vorarb., Suworowst. 97.
Titkan, Ernest., Wwe., Revalerstr. 55.
Titmann. Sieh auch Tihtmann.
— Ella Karl', Kontorbmtn., Revaler Str. 9, W. 4.
— J., Kol.-Hdlg., Ehstenstr. 4.
— Julie, Wwe., Schulenst. 6, W. 5.
— Karl, Diener, Mühlenst. 45, W. 5.
— Karl, Tschlr., Revaler St. 9, W. 4.
— Rob., Schlosser, Alexanderst. 132.
Titow, A. N., Lehrn., Newastr. 23, W. 14
— A E., Kanzleibmt., Kalnezeemsche Str. 26, W. 4.
— A. P., Polizeibmt., Revaler Str. 69
— Alex., Drahtz., Goldinger Str. 4a.
— Alex. Jak.', Hg., Marienstr. 28.
— Andr., Hg., Kalnezeem. St. 21.
— Anna, Wwe., Dünamünd. Str. 30.
— Fedor Lwow', Bahnbmt., Ritterstr. 75b
— Joh., Hsb., Kandauer Str. 21.
— Iw., Hg., Sünderstr. 21.
— Iw. Serg.', Exped., Mosk. Str. 57
— Karol., Wwe., Kurmanowstr. 23.
— Platon Serg.', Oberstleutn., Matthäistr. 40, W. 26.
— Step., Hdlr., Kandauer Str. 21.
Titowsky, Korn., Bahnbmt., Mosk. Str. 12
— Titschinin, Paw., Priester, Blumenstr. 1, W. 32.
Titus, Iw., Kellner, Romanowstr. 46.
Tjugin, Kath., Hausverw., Marienst.35.
Tjukin, Dmitri, Schaffner, kl. Palissadenstr. 23, W. 11.
Tjunjajew, Nik., Diakon an d. Alexander-Newski-Kirche, Romanowstr. 12.
Tjunin, Iw., Maurer, Pernauer Str. 37
Tjunow, J. W., Lehrerin, Suworowst.2.
— Jsm. Dim.', Oberlehrer, Pauluccistr. 17, W. 8.

Karl Grünberg, Matthäistr. № 54, Im eigenen Hause, Telephon № 2402. **Die besten Gummireifen der Welt.**

Eigene Filialen: Mühlenstr., Ecke der Suworowstr., Tel. 325. Hagensberg, Waldstr. 4a, Tel. 3950. Weberstrasse, Ecke der Altstadt, Tel. 1569. Mitauer Chauss:e 12, Tel. 3055.

Karl Grünberg, Matthäistr. № 54, im eigenen Hause. Telephon № 2402. Die besten Gummireifen der Welt.

— Jsm., Kand., Oberlehrer, Kaisergartenstr. 14, W. 8.
Tjurbe, Andr., Tschlr., Wolgund. Str. 25a
Tjurkin, Sachar. Sim.', Fabrikbmt., Nordst. 15.
Tjuschtschinikow, Joh., Tschlr., Revaler St. 57c, W. 32.
„Tivoli", Restaurant, Inh. Wilh. Major, Königsstr. 3, W. 3, Tel. 618.
Tiwum, Jan, Tschlr., Sternst. 16, W. 19.
Tiwus, Aug., Heizer, Drosselstr. 22.
Tkatschew, Elisar, Hsb., kl. Bergstr. 9. ☎ 2660.
— N., Wolmarsche Str. 16, ☎ 3853.
— T. A., Wwe., Katholische Str. 54.
Tlapa, Alois, Geschäftsf. d. Gummireifen-Niederlage der Firma „Russia", Gebr. Freysinger, wohnt: Revaler Str. 84, W. 8. Werkst.: Revaler Str. 76, ☎ 2920.
Tobian, Jan, Hans', Bürodiener, Goldingerst. 2w, W. 1.
— Krist., Hg., Gertrudstr. 57, W. 13.
Tobias, Joh., Dw., Thronf.-Boul. 3.
— Karl Joh.', Hg., Spargelstr. 10.
— Kath., Wwe., Färberstr. 6a, W. 27.
— Pet., Amts-Seilermstr., Industriestr. 7.
— Pet., Marktthdlr., Dorpaterstr. 54.
Tobich, Alex., Schndr.-Mstr., Moskauer Str. 215, W. 6.
v. Tobien, Alex., Sekr. d. stat. Abth. d. Rittersch.-Kanzlei, Sprechst. im Bureau Jakobsstr. 12, v. $1\frac{1}{2}$–$3\frac{1}{2}$, wohnt Klosterstr. 21, im Ritterhause 4.
Tobien, Christof, Hsb., Romanowstr. 58.
— Friedr., Masch., Schreyenbusch 2, 27.
— Karl, Bankbmt., Romanowstr. 58.
Tockel, Krist., Setzer, Suworowst. 102.
Tode, Fr., Hsb., Teichst. 20 W 1.
— Jul., Schiffskapt., Mühlenstr. 53a.
— Rud., Aeltest. gr. Gilde, Mitinh. der Firmen Jaeger & Co. und G. A. Schweinfurth, einz. off. Ges. d. Firma Restaurant „Automat", Dir. d. Stadt-Diskontobank, Nikolaistr. 73, ☎ 2048.
Todleben, Elis., Wwe., Mühlenstr. 55.
— Viktor, Kassir., Nikolaistr. 8, W. 19.
Toebe, Joh., Fabrikleiter, Ritterstr. 19.
Tönnisson. Sieh auch Tennisohn u. Tennisson.
— Anette, Frl., Pension, Theaterboul. 3.
— Fritz, Schmied, Sternst. 30, W. 29.
— M., Wwe., Matthäist. 30, W. 4.
Tönseth, T., Elisabethst. 9, ☎ 5340.
Töpfer, Andr., Gärtner, Stationsst. 13.
— Olga, Frl., Turmstr. 15, W. 1.
Toeppe, Hedw., Wwe., Karolinenstr. 35.
Toff, Joh. Wilh., SR, Oberlehrer, Packhausstr. 3, W. 10.
Toffberg, Alex., Schornsteinf., Ritterstr. 151, W. 9.
Toffer, Heinr., Böttcher, Goldingerstr. 2.
— Frdr., Tschlr., Ritterstr. 20, W. 20.
— Krist., Masch., Ritterstr. 70, W. 9.
— Paul., Fabrikbmtn., Romanowstr. 41.
Tohm, Karl, Zimmerm., Färberst. 4.
— Marie, Wwe., Schndrn., Mittelst. 6.
Tohms, Karl., Bmt., Säulenstr. 55.
Tohne, Aug., Exped., Mühlgrab. Str. 5.
— Lawise Hsbn., Alsuppensche Str. 11.
Tohsch, Joh., Schuhm., Sprenkstr. 11.
Tokapschewski, J., Bmt., Mosk. St. 65.
Tokar, Friedr., Hsb., Fuhrm., Waffenstr. 10.
Tokarew, Charl., TR-Wwe., Alexanderstr. 95, W. 6.

— Nik., Friseur-Amtsmstr., Geschäft und Wohnung: Neustr. 14.
Tokarljew, Andr., Hdlr., Dünaburger Str. 44, W. 9.
Tokarschewski, St. A., KA, Ing.-Techn., Felliner Str. 7, W. 1.
Tokarski, Ant., Klempner, Theaterst. 4.
Tokalschewski, Off., Hdlr., Alexanderst. 85
Tokel, Fritz, Expreß, Grenzstr. 22.
— Joh., Mech., Katharinenstr. 8, W. 13.
— Minna, Wwe., Gymnastikstr. 32.
Tolan, Sch., Zunahtm., Alexanderst. 116
Tolksdorff, Louis, Hsb., Bartausche Str. 2.
— Rob., Kellner, Katholische Str. 22.
v. Toll, Charl., SR-Wwe., Schulenstr. 27a, W. 16.
Tolling, Julie, Wwe., Ritterstr. 18.
Tollkühn, Friedr. Gottl.', Bürochef, Matthäistr. 109, W. 11.
— Const., Wwe., Hsbn., Matthäistr. 109.
Tollmann, Joh., Fleischer, Marktstr. 1.
— Jan, Zimmerm., Pernauer St. 23a.
Tolmatschew, Alex. Nik.', WSR, Inspiz. d. Rig. Lehrbez., Präses d. Examin.-Komitees, Schloßplatz 2.
Tolokonnikow, Jak. Jak.', Kapt., Schulenstr. 35.
Tolotschka, Ant., Bahnbmt., Gerberst. 1.
Tolstoi, Ant., Fabrikauff., Waffenst. 6.
Tolstonogow, Lehrerin, Kirchenst. 4.
Tolstow, Off., Wraker, Katholische St. 62
Toltschinsky, Leo, Ing., Dünam. Str. 22.
Tolwinski, Nik. Andr.', Ing., Bahnbmt., Alexanderst. 14, W. 10.
Tolwitzki, E., Schndrn., Säulenst. 115.
Tomakoff, Paul Jw.', Verw., Puschkinboul. 2.
Tomaschaitis, Urs., Wwe., Duntenhofsche Str. 42.
Tomascheikis, Ant., Fuhrm., Sternst. 7.
Tomaschew, Tatj., Hsbn., Jarosl. Str. 80
— Jewd., Wwe., Karolinenstr. 26, W. 1.
Tomaschewitsch, Mich., Hsb., Poltawasche Str. 8, W. 3.
— Wl. Stan.', SR, Friedensrichter, Dorpater Str. 20, W. 8.
Tomaschewitz, Ant., Wagenb., Talstr. 7.
— Alex., Tschlr., Marienst. 90, W. 1.
— Dan., Maler, Mühlgrabener St. 12.
— Felix, Dreher, Suworowst. 109, W. 5.
— Jw., Dw., Schwimmst. 21, W. 5.
— Karl, Zimmerm., Invalidenst. 1.
— Kaj., Maler, Invalidenst. 1, W. 13.
— Lawr., Maurer, Bärenst. 9, W. 9.
— Konst., Auff., Ambosst. 6.
— Mart., Vorarb., Schützenstr. 4.
Tomaschewski, Anton, Telegr.-Bmt., kl. Altonaer Str. 12.
— Franz Jos.', Leutn., Alexanderst. 94.
— Heinr., Buchb., Säulenst. 34, W. 32.
— Jak., Hdlr., Jaroslawsche Str. 4.
— Jan, Schmied, Mühlgrab nsche Str. 8.
— Wlad., Schmied, Unionst. 3.
Tomaschunas, M., Wwe., Emmastr. 7.
— Hel., Hebamme, Alexanderst. 94.
— J., Kol.-Hdl., Unionstr. 2.
— Off., Fuhrm., Suworowstr. 83.
Tomasson, Ed., Schlosser, Gertrudst. 84.
v. Tomaszewski, Edmunda, Passage-Kontor, Schloßst. 9, W. 4, ☎ 940.
— Elvira, Elisabethst. 55 W 12.
Tomaszewski, Arth., Kassir., kl. Münsterreistr. 1, W. 17.
— G., Wwe., Scharrenst. 22, W. 1.
— Maria, Korresp., Revaler St. 7.
Tomat, Anna, Wwe., Elisabethst. 77.

Tomberg, D. K., Priv.-Rechtsanw., Spr. 8—11 u. 4—7, Dorpater Str. 26.
— Arth. J., KA, Geschäftsf. der Bezirks-Akz.-Verw., Mühlenstr. 55, W. 11.
Tomel, Theod., Schiffskapt., Ballastdamm 32.
Tomenas, Ant., Bahnbmt., kl. Palissadenstr. 2a, W. 7.
Tomilow, Nik. N., KS, Accisekontroleur, Hirtenstr. 1.
Tomin, Alex. Joh.', Bürobmt., Station Thorensberg.
— J., Korrektor, kl. Altonaer St. 9.
— Paw., Hsb., Rumpenhöf. St. 13.
— Pet., Vorarb., Bauskescher Weg 15.
— Rob. Ed.', Tschlr., Mühlenstr. 73.
Tomingas, A., M., KReg., Translateur, Kurmanowstr. 20b, W. 20.
v. Tomkewitsch, Paul, Reisender, kl. Münzstr. 5, W. 1.
— Franz, WSR, Romanowstr. 24.
Tomkewitsch, Jw., Dw., Kalnezeemsche Str. 59.
— Jw., Hg., Depkinstr. 5.
— Theodora, Kontorbmtn., Säulenst. 35.
Tomkowitsch, Wlad., Bahn-Revisor, Golgstr. 5, W. 19.
Tomschewitz, Andr., Leistenschndr., Segesacksholm 9.
— Ed., Bautechn., Helenenstr. 8, W. 3.
Tomschinsky, Abr., Hdlr., Mosk. Str. 53.
Tomschunas, Andr., Tschlr., Marienstr. 113.
Tomsdorff Marie, Frl., Kreuzstr. 1.
Tomson. Sieh auch Thomson.
— Aug., Maler, Matthäist. 80, W. 8.
— Ed., Konditor, Bausk. Str. 11.
— Elis., Wwe., Katharinendamm 17.
— Ernst, Billet., Ritterstr. 83, W. 14.
— Ernst, Zimmerm., Ritterstr. 44.
— Jak., Maler, Ritterst. 54, W. 14.
— Jan, Fuhrm., Bullen. Str. 22.
— Jan, Former, Artilleriestr. 40.
— Jan, Hdlr., Ritterstr. 58.
— Jan Hg., Steinstr. 14.
— Jan Jan', Bmt., Marienst. 96, W. 13
— Jw., Bmt., Kandauer Str. 20.
— Karl, Vorarb., Artilleriestr. 40.
— M., Schuhm., Schreyenbusch 1, 14.
— Paul, Brieftr., Artillerierst. 39, W. 1.
— Paul, Maler, Unionst. 30.
— Rob., Hsb., Champetresche Str. 141.
— Rob., Schuhm., Revaler Str. 73.
— Wilh., Maurer, Matthäistr. 99.
Tone, F., Bankbmt., Windstr. 4.
— Jul., Lehrer, Hospitalstr. 1.
Tonikow, Mar., Schndrn., Kaisergartenstr. 8, W. 1.
Tonin, And., Klempner, Hapsalerstr. 8.
Tonkel, Joss., Hdlr., Mosk. Str. 54.
Tonn, Mich., Tschlr., Pokrowstr. 18.
Tonschewski, Ant., Priv., Romanowst. 62.
Tool, Alex., Schlosser, Waffenstr. 6.
Toola, Joh., Kupferschmied, Moskauer Str. 53, W. 10.
Toor, Alex., Maler, Mitauer Ch. 30.
Toots, E., Tabakhdlg., kl. Königsst. 15.
— Emeline, Frl., Stegst. 9, W. 2.
Tootsas, Jak., Schlosser, Friedensstr. 8.
Topographie, Militär-, Basteiboul. 9a Sieh Register Seite 2.
Topolski, Alex. Petr.', GS., Kameralh.-Bmt., Mühlenstr. 3, W. 17.
Topow, Jw., Schuhm., Tulaische Str. 18.
Topp, Ad., Maurer, Matthäist. 115.
Toprowsky, F., Amts-Töpfermstr., Mosk. Str. 159, ☎ 907.
Pawel Topunow, 2. G., Kolonialwar., Karlsst. 7.

Wein- u. Austern-Stuben Basteiboulevard Nr. 2, Telephon Nr. 80.
Otto Schwarz.
Wein-, Delikatessen- u. Cigarren-Lager Basteiboulevard, Ecke der Kalkstrasse.

Topunow, Paw., Inh. der Firma Pawel Topunow, Altstadt 3. W. 16.
Torchiani, Alex., Kontrol.-Geh. am Oek.-Amt., Marstallst. 24, W. 10.
— Arth., Buchhltr., Thronf.-Boul. 11.
— Berta, Wwe., Newastr. 24, W. 3.
— Jul., Kassir. d. Stadt-Diskontob., Newastr. 24, W. 3.
— Wilh., Kassir. d. Stadtlomb., Mühlenst. 3a, W. 15.
Torf, Itz, Glaser, Jaroslawsche Str. 10.
Torgaschew, M. M., SK, Oberlehr., Elisabethstr. 9a, W. 15.
Torgonski, Donat., Masch., Dampfstr. 56.
— Stan., Dw., Kaisergartenstr. 20.
Torgunow, Dm., Bahnbmt., Grabenstr. 16
v. Torklus, Karl, Equipagenverm., Schulenst. 6, ⊶ 510.
Torlenski, Lud., Masch., Jakobstädt. Str. 33.
Tormann, A., Kassir., Lubahn. St. 41.
Tornau, Marie, Schausp., Alexanderstr. 44, W. 4.

Rud. Torno,
Königsstrasse № 53. Telefon 3210.
Ecke der Karlsstrasse.
Lager von Gummi-Rad-Reifen d. Russ.-Amerikan. Gummi-Manufaktur, St Petersburg.
1860 Т.Р.А.Р.М. С.ПЕТЕРБУРГЪ
Werkstatt für sämtliche Stellmacher-Arbeiten.
Generalvertreter für Russland für den Putzcrême „Sunshine".

Rud. Torno, 2. G., Gummiwar. und techn. Artikel, Inh.: Rudolf Gustav' Torno, Königsstr. 53, Ecke Karlsstr., ⊶ 3210.
Torno, Osw. Gust.', Fabrikbmt., kl. Lagerstr. 6.
— Rich. Gust.', Buchhltr., Steinst. 5.
— Rud. Gust.', Inh. d. Firma Rud. Torno, Steinstr. 5.
Tornow, Julie u. Lucie, Baronessen, Antonienstr. 5, W. 5.
— L., Baronesse, Thronfolgerboul. 33.
— Nik., Baron, Hsb., Schützenstr. 3.
Torokow, Joh. Alex.', Setzer, Pernauer Str. 26, W. 18.
Torp, Arved, Aelterm. d. Glaseramts, Werkst.: kl. Schloßstr. 23, Wohnung: Schloßstr. 22, W. 5.
Torru, Leo, Revierauff., Peterholm. Str. 12.
Torstensohn, Ed. Heinr.', Diener, Bischofsst. 1, W. 8.
Torster, Alex. W., Fabrikbmt., Säulenstr. 77, W. 10.
— Alex., Tapez., Sprenkst. 69, W. 39.
— F., Schuhm., Sprenkstr. 45, W. 4.
— G., Bureaubmt., Dünaburger Str. 55.
— Georg, Schlosser, Helenenst. 18, W. 16
— Herm., Former, Margaretenst. 15.
— Joh., Dreher, Versonsche St. 6.
— Joh., Schlosser, Kreuzst. 2.
— Jur, Monteur, Petersb. Ch. 131.
— Karl, Hsb., Bäckermstr., Dünaburger Str. 55, W. 1.
— Otto, Schuhm., Moorst. 23.
— W., Hg., Säulenst. 84, W. 19.
— Wilh., Maler, Wolmarsche Str. 8.
— Wilh., Werkmstr., Ritterstr. 83.
Tortik, Otto, Fuhrm., Peterholmstr. 4.

Tortinsohn, Heinr., Polir., Matthäistr. 131, W. 13.
Torunski, Joh. Kassir., Baliastdamm 62.
— Olga Joh.', Hgn., Schmiedest. 48.
Toruschkow, Ant., Schndrn., Marienstr. 49, W. 17.
Tosch, Joh., Hsb., Hasenholm. Ufer 12.
— Aug., Feldscher, Dünaburger St. 26.
Tosche, Joh., Kassenbote, Königsstr. 26.
— J., Amts-Schuhm.-Mstr., Scharrenstr. 18, W. 5.
— Mich., Sargm., Witebsk. St. 21, W. 4.
— Olga, Kassir., Marienstr. 99, W. 16
Toschkan, Jan, Hsb., Hdlr., Moskauer Str. 194, W. 1.
Toster, Konr., Kontorbmt., Mühlenstr. 84.
Tostmann, Emilie, Hsbn., Talsen. St. 1.
Totschas, Joh., Dw., Elisabethstr. 69.
Totza, Anna, Wwe, Katholische Str. 31.
Tour, Step. L., Telegr.-Bmt., Sprenkstr. 12, W. 3.
Tower, Ludw., Auff., Mühlenst. 11, W. 8
Towtweisch, Wik., Fleischer, Revaler Str. 41. W. 9.
Tozius, Jul., Malermstr., Schwartzenhöf. Str. 1.
Trablick, Fritz, Vorarb., Kiefernstr., 5.
Trabrenn-Verein. Rennbahn: Ausgang d. Schützenstr. z. Stadtweide, ⊶ 2653, Kanzlei: Nikolaistr. 67a, ⊶ 1252. Sieh Register Seite 2.
Trabschis, Dom., Dw., Thronfolgerboul. 8, W. 6.
Trachaimow, P., Bmt., Smolenskerstr. 10
Trachatschewsky, Step., Gärtner, Moskauer Str. 25, W. 4.
Trachimowitsch, Matw., Dw., Matthäistr. 22, W. 29.
Trachnowski, Jw., Hdlr., Mosk. St. 121
Trachtenberg, Salm., Kfm., Kurmanowstr. 12.
Traeger, Aug., Diener, Bauske. Str. 53a.
— Joh., Schlasser, Fuhrmannsst. 36.
— Max, Kassir. am Stadt-Lombard, Weberst. 3, W. 4.
— W., Wwe., Conv. z. hl. Gst. 3, W. 7.
Träger-Artell, Wallstr. 28, ⊶ 843.
Tragheim, Agnes, Hsb., Wwe., kl. Lagerstr. 50.
— H. F., Postbmt., kl. Lagerstr. 50.
— Joh., Maurer, Honigstr. 2.
Trainin, Boris Jlj.', Bevollm. der A.-G. der Malzow. Industrie, Marienstr. 29.
— Osche, Bäcker, Säulenstr. 76, W. 1.
Traipin, Mich., Schuhm., Wolmarsche Str. 15, W: 18.
Tralle, Fritz, Maurer, Theringerstr. 35.
Trallmak, Karl, Packer, Adolfst. 13.
D. Trambatzky, 2. G., Fleisch, Inh.: Dav. Trambatzky.
⊶ 2906. Scharrenst. 1.
⊶ 1982. Säulenst. 30.
Trambatzky, Dav., Inh. d. Firma D. Trambatzky, Säulenstr. 30.
— Faigle, Wwe., Petrifriedhof 13, W. 9.
— Feige, Strickanstalt, Sünderstr. 5.
— Rachel, Fleischhdlg., Eliasstr. 21.
— Sch., Hdlr., Mühlenst. 153, W. 16.
Trambitzki, Eug. Georg', Generalmajor, Mühlenstr. 43, W. 3.
Trambowitz, Alex., Dw., Wenden. St. 3
Trambowkin, Grig., Steinh., Revaler Str. 2, W. 16.
Tramdach, Alex., Küfer, Lazarettst. 2.
— Emilie, Schndrn., Kalkofenstr. 7.
— F., Instr.-M., Wolmar. St. 5, W. 12.
— Heinr., Schuhm., Adlerstr. 16, W. 3.

— Joh., Hg., Kalnezeem. St. 88.
— Mik., Tischlr., Matthäistr. 74, W. 27.
A. Trampedach, 1. G., Export, Inh.: Heinr. Kehrhahn, Prok.: Wilh. Krebs, Altstadt 15, ⊶ 1405.
Akt.-Gesellsch. d. chemischen Fabrik Trampedach & Co. in Riga, 1. G., Direktore: W. Jestanowitsch, M. Ruhtenberg, Aug. Hernmarck, Dir.-Kand.: Karl Hansen, Alfr. Thieme, Geschäftsführ. Dir.: Karl Hansen, Fockenhof 5/6, ⊶ 469.
Trampedach, Alex. Karl', cand. chem., Schulenst. 8, W. 14, Büro, Kirchenstr. 30, W. 4.
— Jak., Schndr., Grenzst. 36.
— Jenny, Frl., Gesanglehr., Theaterb. 6
— Marg., Lehrerin, Mühlenstr. 40.
— Olga, KR-Wwe., Mühlenstr. 40.
v. Transehe-Roseneck, Astaf, Notär der Rittersch.-Kanzlei, Konsistorial-Assessor, Antonienst. 7, W. 2.
— Arv., Bes. d. Gutes Ohlenhof, Elisabethst. 15, W. 1.
— Ed. Nik.', Landrat, Bes. der Güter Neu-Bewershof u. Taurup, Alexanderboul. 2.
— Ellinor, Frl., Elisabethstr. 4, ⊶ 4387
— Joseph, Bes. d. Gutes Ohsolshof, Alexanderboul. 6, Q. 5.
— M., Wwe., Hsb., Alexanderboul. 6.
— Paul, Bes. d. Gutes Neu-Schwanenburg, Thronfolgerboul. 13.
— R., Georgenstr. 8.
— Rud., Rentn., Schulenstr. 13, W. 6. ⊶ 2534.
Transfeld, Anna, Wwe., Kalnez. Str. 19
Transfeldt, Alex. Emil'. Bildhauer, Schlock. St. 16a, W. 7.
Tranz, Agnes, Klavierlehr., Newast. 5.
Trapekunas, Wik., Schlosser, Fuhrmannsstr. 24, W. 11.
Trapin, Jak., Maurer, Revaler St. 85.
Trapizin, Wasj. Mich.', Gensd.-Rittmstr., Suworowstr. 10, W. 8.
Trappan, Ed. P., Fleischer, Charlottenstr. 40.
Trasche, Gust., Garderob., Säulenstr. 49.
Traselski, Jos., Tschlr., Hospitalst. 26.
Traskis, Jw., Diener, Pernau. Str. 13.
Traskunow, Bor., Lehrer, Nordstr. 3.
Tratkow, Berke, Hdlr., Sadownikowst. 13
Trauberg, A., Schlosser, Jaroslaw. Str. 79
— Jak., Artellschtschik, Ritterstr. 145.
— M., Wraker, Lübecksholm 3.
— Pet., Packer, Revaler Str. 54.
— Th., Exped. am Handelsamt, Wasastr. 28a.
Traugott, Jak., Schuhm., Säulenstr. 76.
— Nik., Mitinh. d. Firma F. W. Jetzkewitz, Nikolaistr. 39.
— Salm., Priv., Alexanderst. 30, W. 6.
— S., Uhrm., Newastr. 17, Q. 7.
Traukmann, Joh., Hg., Dampfstr. 74.
— K., Schmied, alte Mitauer Str. 62.
Traulin, Karl, Drechsler, Sprenkstr. 52.
— Ludw., Maler, Sprenkst. 52, W. 20.
Traumann, Cäcilie, Korresp., Werro. St. 6
— Hugo, Korresp., Werro. St. 6 W 15.
— Joh. Al.', Malermstr., Friedensstr. 35
— John Feod., Kfm., Altstadt 5, W. 3
— Kath., Wwe., Holzstr. 12.
— Rud., Werkmstr., Pokrowstr. 14, W. 6.
— Walli, Klavierlehrn., Alexisstr. 8.
Trautin, Th., Schmied, Revaler Str. 85.

Karl Grünberg, Die besten Gummireifen der Welt
Matthäistr. № 54, im eigenen Hause, Telephon № 2402.

Nur importierte Weine in grösster Auswahl.

Karl Grünberg, Matthäistr. № 54, im eigenen Hause. Telephon № 2402. Die besten Gummireifen der Welt.

August Trautmann, 1. G., Holz-Export, Inh.: Albertine Trautmann, geb. Jaacks u. Karl Jaacks, Königsst. 21, ☎ 547, Neu-Mühlgraben, ☎ 2451
Trautmann, Albertine, geb. Jaacks, Mitinh. der Firma August Trautmann, Antonienstr. 4, W. 2.
— Alfr., Mech., Gertrudstr. 27.
— Aug., Tschlr., Ritterstr. 10, W. 3.
— Charl., Masseuse, Sünderstr. 23, W. 7.
— Elisab., Anstalt f. diät. Kuren, Kandauer Str. 2, ☎ 2438.
— Elisab., Hsb., Weberstr. 14, W. 7.
— Frieda, Kontorbmtn., Kandauerstr. 2.
— Fritz, Hsb., Schreyenbusch 1, 3.
— Henr., Aeltesten-Wwe., Kandauerstr. 2.
— J., Gas- und Wasserleit.-Anlag.-Werkst., Stegstr. 6.
— Jan, Hsb., Ebelshoffscher Weg 14.
— Joh., Maurer, Sternstr. 9, W. 11.
— Karl, Hg., Matthäistr. 18, W. 17.
— M., Schlosser, Sprenkst. 56, W. 6.
— Magda, Turnlehr., Kandauer St. 2, ☎ 2438.
— Mart., Maurer, Schreyenbusch 3, 4.
— Wilh., Mech., Ernestinenst. 19.
— Wilh., Wwe., Fuhrmannsstr. 36.
Trawtschenko, Pauline, Wwe., Olivenstr. 7.
Trazewski, Kas., Zimmerm., Wenden. St. 11, W. 32.
Trebner, Aug., Hdlr., Gertrudstr. 109.
— Krist., Privat., Gertrudstr. 61.
Treckische, G., Schndr., Kaufstr. 16, Q. 8.
Treff, Ad., Buchdr., Marienst. 50, W. 40.
Treffner, Aurora, Pastoren-Wwe., Dorpater Str. 6, W. 15.
— Marg., Kontorbmtn., Dorp. St. 6.
Treger, Isr., Schndr., Jakobstädt. St. 12
Tregubenkow, Iw., Masch., Dorotheenstr. 37
Tregubow, Serg. Nik.', Kapt., Nikolaistr. 47, W. 4.
Trehde, Wilh., Restaurat., Mosk. St. 1.
Trehjin, Christine, Hsbn., Alex. Str. 126.
— Aug., Feilenh., Karolinenstr. 34.
— Gust., Schmied, Moskauer Str. 152.
— Jak., Kol.-Hdl., Suworowstr. 113.
— Karl, Gärtner, Alexanderstr. 126.
— Pet., Schlosser, Lubahnsche Str. 24.
Treiber, Hildegard, Krankenw., Ritterstr. 3.
— C., Hg., Herrenst. 28, W. 10.
Treiberg, Emilie, Frl., Nikolaistr. 8.
Treichler, Fr. Wilh., Geschäftsbote, Ernestinenstr. 6.
Treide Sieh auch Treyde.
— Jak., Werkzeugmstr., Lagerstr. 11.
— Joh., Kutscher, Hospitalst. 3, W. 52.
— Joh. Wilh.', Bmt., Sprenkstr. 56.
Treier. Sieh auch Treyer.
— Otto, Platzmstr., Wiesenstr. 7, W. 10.
— Theod. Kasp.', Hg., Schreyenb. 1, 25.
Treifeldt, Wilh., Brodhdl., Wenden. Str. 33
Treiferi, Amanda, Frau, Meisterst. 4.
Treigis, Liebe, Dw., Muckenholm. St. 7.
Treilieb, Jan, Dw., Kalnezeem. Str. 7a.
Treilin, Fritz, Schlosser, Grenzst. 26.
Treiling, D., Hsb., Kalnezeem Str. 107.
Treilob, Ernst, Schlosser, Golding St. 29
Treimann. Sieh auch Treymann und Treumann.
— Adam, Bankbmt., Grobin. St. 2.
— Alex., Schuhm., Moritzst. 1.
— Hans, Kellner, Talsen. St. 12, W. 5.
— Hedw., Hsbn., Katholische Str. 34.
— Jan, Dw., Säulenst. 70, W. 12.
— Jan, Fuhrm., Romanowst. 85, W. 7.
— Joh., Pumpenm., Löwenstr., Wasserturm
— Jur, Kutscher, Mitauer Ch. 2.
— Karl, Malermstr., Grobinsche Str. 4.
— Mart. Mich.', Hsb., Färberst. 21.
Treirad, Jan, Hdlr., Schreyenbusch 4, 8.
Treister, Jos., Wäschehdlg., Alexanderstr. 75.
— S., Holzhdl., Friedensstr. 12.
— Sam., Kol.-Hdlg., Schwimmstr. 17. Wohn.: Schwimmstr. 21, W. 2, ☎ 5352.
Treitschel, Hans, Ing., Alexanderst. 124
Treitz, J., Tischlerei, 1. Weidendamm 10.
Treivius, M., Rentn., Wallstr. 24, W. 4.
Trekta, Andr., Hdlr., Gertrudstr. 119.
Trekter, Mart., Müller, kl. Milchst. 10.
— Rich., Vorarb., Peterholm. Str. 4.
Trelupun, Ad., Kutscher, Mosk. St. 141.
Trelin, B. W., Bez.-Ger.-Bmt., Elisabethst. 9.
Trelle, Fritz, Kellermstr., Mosk. Str. 141
Treller, E., Buchhdlr., Schulenstr. 2.
Trembel, J., Friseur, alte Mit. Str. 19.
— Jur, Massör, Alexanderst. 28, W. 21.
Treml, Hans, Techn., Alexanderstr. 147a.
Trensch, Krist., Frau, Gypsstr. 3.
Trentsche, Mich., Chef des Börsentelegr., Antonienstr. 15, W. 30.
— Bernh., Telegr.-Bmt., Antonienstr. 15.
— Georg, Masch., Kalnezeemsche Str. 7.
— M., Kurzw.-Hdl., Kalnezeem. Str. 7.
Trenz, Berta, Schndrn., Golding. St. 3.
Trepin, Mart., Dw., Seest. 23, W. 10.
Trepka, Alex. Gust.', Bahnbmt., Gertrudst. 35, W. 4.
Treppin, Mich., Steuerm., Dorotheenstr. 27
— Aug., Hg., Asylstr. 22, W. 3.
— Pet., Oekonom, Brückenstr. 15.
Tresien, Marie, Hsb., Ballastdamm 42.
— Jan, Kol.-Hdl., Ballastdamm 42.
— Mart., Montör, Ballastdamm 42.
Tresin, Jak., Schmied, Rujensche Str. 5.
— J., Kol.-Hdl., kl. Lagerstr. 9.
— Jan, Dw., Wolgund. St. 15.
— Krist., Wwe., Schlocksche St. 16a.
— M., Schmied, Säulenst. 70, W. 3.
— Rud., Kupferschmied, Schlock. St. 16a
Treskin, Anna, Priesterswwe., Marienstr. 46, W. 24.
— F. S., Buchhdlg. u. Wohnung, Thronfolgerboul. 25, ☎ 1029.
— K. Buchhdlg., Moskauer Str. 121.
— Natalie Sem.', Zollbmtn., Moskauer Str. 121, W. 1.
Treskunow, Leiser, ebr. Lehrer, Mosk. St. 26, W. 11.
Tresner, Pet., Maurer, Revaler St. 67.
Tresp, Aug., Asylhaltmstr., 2. Weidend. 25.
Trespe, Anna, Klavierlehr., Schulenstr. 4.
— Malw., Kontorbmtn., Schulenstr. 4.
— Sigism., Klarirer Schulenstr. 4, W. 3.
J. Tresselt, 2. G., Pianofortefabrik, Inh.: Rich. Rathke, Sandst. 22, ☎ 4384.
Tresselt, Hugo, Landw., Mühlenstr. 12. ☎ 219.
— Elvire, geb. Schröder, Wwe., Romanowst. 73, W. 24.
— Ernst Hugo, Exped., Mühlenst. 5.
— Felix, Fabrikbmt., Mühlenst. 33.
— Hilda Rud.', Fabrikbmtn., Romanowst. 73, W. 24.
Tressinski, E., Wwe., Romanowst. 60.
Treßmer, Jan, Dw., Industriest. 1a.
Treßwjatski, Vor. Nik.', Student, Dorpater Str. 15, W. 2.
Tresun, Jewd., Kellner, Ritterstr. 68.
Tretjakow, Alex., Wwe., Parkstr. 6,
— M. K., SR, Volksschul-Insp., Gertrudstr. 39, W. 9.
Tretjatewitsch, Konst., Schaffn., Mühlenstr. 129, W. 3.
Tretmar, Ernest., Wwe., Ritterst. 102.
Tretschenok, Julie, Dw., Bäckereist. 6.
Wilh. Trettin, 2. G., Gummiwaaren Niederl. der Fabrik „Russia" Gebr. Freysinger, Inh.: Wilh. Trettin, Weberstr. 14, ☎ 679.
Trettin, Wilh., Inh. d. Firma Wilh. Trettin, Säulenst. 25 W1, ☎ 5088.
— Frieder., Wwe., Säulenst. 25, W. 7.
W. Treu, 2. G., Kolonialw. u. Getränk. Inh.: Wilh. Treu, Marienstr. 9, ☎ 1355.
Treu. Sieh auch Trey.
Treu, Alex., Buchhltr., Martinshof. Str. Salamander.
— Anna, Frl., Gertrudstr. 39, Q. 20.
— Ans, Maurer, Pionierst. 9, W. 5.
— E. F., Pastor Dir. des Blinden-Instituts, Strasdenhof. Tel. 1563.
— Ed., Hsb., Gertrudstr. 39.
— Ed., Maler, Dorpater Str. 66, W. 13
— Herm., Buchhltr., Newastr. 8, W. 10.
— Joh., Hg., Matthäistr. 52.
— Karl, Hdlr., Mühlenstr. 74, W. 30
— Karl, Kol.-Hdlg., Karolinenst. 39.
— Karl, Pastor an d. Paulskirche, Rumpenhof. Str. 9, ☎ 3538, Spr. 9 bis 12, mit Ausnahme des Dienstags.
— Nik., Klarirer, Gertrudstr. 39.
— Olga, Frl., Bäckereistr. 10, W. 28
— Paul, Pastor an der Trinitatiskirche, Spr. 9—12 u. 6—8, Apothekerstr. 14, ☎ 3802.
— Walter Fromhold, Dr. med., Spr. 9—12 u. 6—7, Brückenstr. 22.
Treubach, Paul., Wwe., Mühlenst. 34
Treuberg, Ant., Stadtauff., Bienenst. 12
— Jean Joh.', Fabr.-Bmt., Alexanderstr. 104, W. 8.
— Math., Handarb.-Lehr., Suworowstr. 93.
Treuenfels, Rud., Lehrer, Suworowstr. 9
Treufeldt, A., Tapezierer, Kaufstr. 16.
— Alex. Alex.', Exped., Kaufstr. 16.
— Helene, Wwe., Nikolaistr. 52.

Treugolnik.

„Treugolnik", Russian-American India Rubber Co., Filiale Riga, 1. G., Gummi- und Schuhwaren, Lede Inh.: Die Aktiengesellschaft gleich Namens in St. Petersburg. Koll. Prok. in Riga: Rob. Karl' Pande u. Inspektor: Harry Molien, Buchhalter: Aug. Joh.' Damberg, Altstadt 12, ☎ 543, Postfach 422.
Treugut, Joh., Schuhm., Dünam. Str. 1
— Sander, Bierhdlr., Mitauer Ch. 14
Treuguth, Eug., Hg., Kirchenstr. 35.
Treuland, Ottil., Volksschulinsp.-Wwe. Lagerst. 11, W. 11.
Treulich, Arth., Schlosser, Kalnez. Str. 84
— Karl, Helenenst. 5, W. 3.
— Karol., Wwe., Kurmanowst. 11, W. 3
Treulieb, Adalb. Hugo', Hg., Alexanderstr. 166, W. 1.
— Ed., Kupferschm., Alexanderstr. 106.
— Ernst, Zimmerm., 1. Weidendamm 27.
— Ferd., Gasanst.-Bmt., Schützenst. 17
— Ferd. Joh.', Korresp., Schlock. Str. 1

Ch. Jürgensohn, Weingrosshandlung, Wallstr. Nr. 20. Telephon Nr. 106.

— Hugo, Fabrikbmt., Alexanderst. 166.
— Hugo, Joh.', Fabr.-Bmt., Gertrudstr. 73, W. 21.
— Joh. Schlosser, Säulenstr. 86, W. 12.
— Joh., Werkmstr., Ritterstr. 41, W. 5.
— Jul. Joh.', Werkmstr., Martinshofsche Str. 2.
— Karl, Brauer, Nordst. 21, W. 5.
— Karl, Schmied, Säulenst. 94, W. 10.
— Oskar, Buchhltr., Matthäistr. 22.
Treuling, Fritz, Schlosser, alte Mitauer Str. 62.
— Selma Friedr.', Laborantin, alte Mitauer St. 62.
Treulob, Ida, Frau, Basteiboul. 2, W. 8.
Treulohn, Fritz, Portier, Suworowstr. 12.
— Jan, Schmied, Wolmar. St. 45, W. 6
— Joh., Schlosser, kl. Ballastdamm 6.
— Julie, Wwe., kl. Ballaststr. 6.
— Krist., Wwe., Artilleriestr. 61, W. 3.
Treumann. Sieh auch Treymann und Treimann.
Treumann, Andr., Schmied, Petersb. Ch. 64.
— A., Hdlr., Sprenkstr. 71, W. 9.
— Ed., Hg., Alexanderst. 174, W. 5.
— Ed., Schlosser, Nikolaistr. 6, W. 24.
— F., Gasanst.-Bmt., Mühlenstr. 62.
— Georg, Schlosser, Ernestinenst. 27.
— Gust., Litogr., Uferst. 23, W. 2.
— Heinr. Magn.', Mag., Doz. am Pol., Schützenstr. 6, W. 2.
— J., Frl., Theaterboul. 3, W. 12.
— Jak., Dw., Zitadelle 2.
— Jak., Kol.-Hdl., Elisabethstr. 85a.
— Jak., Seemann, Schaulensche Str. 8.
— Joh., Hg., Thronfolgerboul. 3, W. 16.
— Joh. Karl', Buchhltr., Turmstr. 9.
— Joh. Theod.', Jng., Schützenst. 6.
— Jul. Andr.', Hg., Stegstr. 8.
— Karl, Bureaubmt., Bäckereistr. 10.
— Karl, Hg., Scharrenst. 9, W. 3.
— Karl, Fleischer, Revaler Str. 34.
— Kiril., Bildh., Nikolaist. 52, W. 1.
— Lud., Schlosser, Weissenhof. Str. 6b.
— Marie, Magist.-Wwe., Brunnenst. 13
— Minna, Wwe., Bäckereist. 10, W. 19.
— Ph., Mehlhdlg., Moskauer Str. 130a. u. Sprenkstr. 56, wohnt Moskauer Str. 121, W. 5.
— Rich. Rich.', Verk., Königsst. 32, W. 7
— Warw., Wwe., Artilleriestr. 71.
Treumuth, Mik., Hsb., Ritterstr. 72.
Treurat, Andr., Tschlr., Rujen. St. 4.
Treuwerth, Fr. Karl', Prov., Säulenstr. 19, W. 33.
Trevisani, Franz, Repräsent. d. Handelsh. Wilh. Blumenthal u. Co., Paris, Felliner St. 2, ☎ 793.
Trewius, M., Zunahtm., Schwimmst. 19.
Trey. Sieh auch Treu.
— Adolf, Steuerm., Grabenstr. 13.
— Aug., Maler, Dorpater Str. 54, W. 6.
— Alex., Steller, Weißenhof. Str. 10.
— Alex., Wwe., Dorpater Str. 23, W. 10.
— C. J., Intendant u. Bibliothekar d. Musse, Königsstr. 4, W. 6.
— Chr., Nähmstr., Jute-Manufaktur am Stintsee.
— Felicit., Hgn., Albertstr. 1, W. 17.
— Gust. Fr., Rentner, Thronfolgerb. 21.
— Heinr. Heinr.', Dr., Mag. chem. SR, Prof. am Pol., Alexanderstr. 107, 1.
— Herm., Schndr., Parkstr. 1.
— Joh., geb. Kalkbrenner, Progymnasium, Alexanderst. 107.
— Joh. Pet.', Galanteriew.-Hdlg., Marienstr. 110.
— Karl, Kol.-Hdl., Mühlenstr. 53b.
— Marie, Frl., Katharinendamm 14.
— Marie, Frau, Pens., Schulenst. 11.
— Mart., Modew.-Hdlg., Sprenkstr. 2,
— Olga, Frl., Antonienstr. 9, W. 14.
— Pet., Hdlr., Dorpater Str. 54, Q. 6.
— Pet., Modew.-Hdlg., Suworowst. 11.
— Pet., Tschlr., Mühlgrabener St. 9.
— Pet., Töpfer, Alexanderst. 128, W. 13
— Wilh., Klempner, Eugenienst. 6.
— Wilh., Wwe., Alexanderstr. 107, Q. 2.
Treyberg, Alex., Hsb., Schreyenb. 1, 1a.
— Mart., Kirchendiener, Johannishof 3.
— Pet., Hsb., Stapelst. 9, W. 1.

Wilh. Treyde
Amts-Töpfermeister
Gertrudstrasse 135,
Telefon 1714.

Treyde. Sieh auch Treide.
— Art., Werkmstr., Gertrudst. 135. W. 3.
— E., Hebamme, Marienst. 44, W. 5.
— Eug. Wilh.', Zeichner, Gertrudstr. 135
— J., Klavierstimm., Johannisstr. 10.
— Joh., Stadtbmt., Blumenstr. 7.
— Pet., Maurer, Marienst. 132, W. 19.
— Rud., Lehrer, Sprenkst. 56a, W. 8.
— Wilh., Hsb., Amts-Töpfermstr., Gertrudstr. 135, ☎ 1714.
E. Treyden, 2. G., Hirsch-Apotheke, Inh.: Emil Treyden, Sünderstr. 16, ☎ 1322.
Treyden, Charl., Wwe., Conv. z. hl. Gst. 3.
— Ella, Fabrikbmtn., Herrenstr. 20.
— Emil Theod.', Inh. d. Firma E. Treyden, Herrenstr. 20 W. 1.
— Eug. Theod.', Buchhltr., Mühlenstr. 115, W. 15.
— H., Bankbmt., Altstadt 5, Q. 4.
v. Treyer, Magn., Rudolf, Jng., Bäckereistr. 10, W. 30.
— Hel., WSR-Wwe., Bäckereistr. 10.
Treyer. Sieh auch Treier.
— Ans, Hsb., Kemmernsche Str. 11a.
— Aug., Former, Kemmern. Str. 11a.
— Heinr., Aeltester großer Gilde, Inh. der Firma Wittkowsky-Querfeldt & Co., Ritterstr. 14, W. 1.
— Joh., Schuhm., kl. Königsst. 3, W. 4.
— Karol., Kol.-Hdl., Duntenh. Str. 2.
— Pet., Brauer, Moorst. 38.
Treyland, Jul., Wwe., Hsbn., Ebelshofscher Weg 6.
Treymann Sieh auch Treimann und Treumann.
— Bernh., Bäcker, kl. Lagerstr. 32.
— C., Untern., Neustr. 20, W. 6.
— Else, Masseuse, Newastr. 8, W. 7.
— Georg Rob.', Geschäftsf. d. Börsenb., Elisabethstr. 25, W. 1.
— H., Wagenb., Romanowstr. 75, W. 6.
— Hugo, Kastellan, Gertrudstr. 28.
— Jak., Hsb., Schaulen. Str. 8.
— Jan, Hdlr., Spargelstr. 10, W. 12.
— Joh., Bäcker, kl. Lagerstr. 32, ☎ 3899
— Julie, Hg., Newastr. 9, W. 30.
— Karl, Hsb., Tschlr., Gymnastikst. 6.
— Karl, Holzhdlr., Matthäistr. 31.
— Karl, Setzer, Gymnastikstr. 6.
— M., Arzt, Spr. 10—12, Elisabethstr. 25.
Trjasum, W., Dw., Sprenkstr. 45, W. 12.
Tribes, Pet., Hdlr., Smolenskerstr. 10.
Tribotzki, Nik., Sortirer, Talst. 7, W. 40.
Trichter, Karl, Tschlr., Rabenstr. 15.
Trick, Wilh., Tschlr., Jrmlan. St. 3a.
Triebe, Fried., Feuerw., Mosk. Str. 59.
Trifanow, Anani, Hsb., Stadtverordn., Jakobstädt. St. 9, ☎ 1932.
— Grig., Hsb., Jaroslawsche Str. 59.
— N., Wwe., Sadownikowstr. 18.
Trifimowitsch, Jos., Bmt., Gertrudstr. 125
Trifonow, Jw., Hdlr., Mühlenst. 122.
— S., Rentn., Romanowst. 74, W. 6.
Trimailow, E. F., Bmt., Mitauer Ch. 33
Trimpel, Ernst, Klempner, Säulenst. 34.
Trinde, A., Wwe., Matthäist. 32, W. 8.
Trinitatow, P., Bahnbmt., Dünab. Str. 42.
Trinkler, F., Dw., Newastr. 34, W. 8.
Trinko, Ad., Heu u. Hafer, Mosk. Str. 138a
— A., Heuhdlg., Dünaburger St. 21.
Trinkun, A., Wwe., Wiesenst. 7, W. 13.
— Jan, Holzhdlr., Offizierst. 5.
— Jw. Jw.', Wächter, Nikolaist. 67a.
— Mich., Hdlr., Matthäist. 101, W. 15.
— Mich., Schlosser, Altonaer St. 36a.
— Paul., Schndrn., Pionierst. 7, W. 5.
Trinkunas, Adam, Hsb., Jaroslaw. St. 3
Trinnit, Christ., Marienmühlenstr. 3.
Tripke, Aug., Messerschm., Gartenstr. 5.
Trius, Liwscha, Frau, Pens., Marienstr. 4 ☎ 4839.
— W., Hg., Schmiedestr. 48, W. 1.
Triwusch, H., Hausverw., Kurmanowstr. 12
de la Trobe, A., Frl., Mühlenstr. 53b.
Tröbner, Marie, Wwe., Karolinenstr. 16.
Trofanow, Pankr., Hausverw., Wilna. Str. 4, W. 1.
Trofimenko, Joh., Wwe., Wäsch., Grabenstr. 33.
Trofimetz, K., Bankdiener, Nikolaistr., Reichsbankgebäude, W. 11.
J. M. Trofimow, 2. G., Glas- u. Krystallwaaren, Inh.: Jwan Maximow Trofimow, Herrenstr. 10, ☎ 1398.
Trofimow, Alex., Former, Bärenstr. 15.
— Alex., Maurer, Matthäistr. 72.
— Anna, Wwe., Asylst. 24, W. 14.
— Boris Nik.', ehem. Jng., Dreylingsstr. 4.
— Fed., Zimmerm., Gertrudstr. 107.
— Jw., Gensd., Palissadenstr. 12, W. 12
— Jw., Zimmerm., alte Mitau. St. 42.
— Jw. Maxim.', Jnh. d. Firma J. M. Trofimow, kl. Petrikirchenstr. 2, W. 4.
— Jw. Pet.', Hg., Alexanderst. 127.
— K., Hsb., kl. Bergstr. 21, W. 1.
— Marie, Näht., Gertrudst. 121, W. 37.
— Maxim, Hsb., kl. Bergstr. 29.
— Mich., Gerber, Bärenst. 22, W. 7.
— N., Hdlr., Jakobstädt. Str. 1, W. 28.
— Nat., Schndrn., Alexanderstr. 130.
— Nik., Auff., Bergstr. 19, W. 1.
— Nik. Jw.', Leutn., Alexanderst. 1.
— Pet., Schmied, Bachstr. 11.
— Prask., Hsb., Bergstr. 38, W. 1.
— Saw., Zimmerm., Waffenst. 6, W. 2.
— Sid., Schuhm., Theestr. 7, W. 9.
— Wlad., Bildh., Lehmstr. 10.
Trofimowitsch, J., Hdlr., Sadownikowstr. 2, W. 11.
— Kars., Schaffn., Mosk. St. 159, W. 4.
— Kath., Aufw., Suworowst. 82, W. 26.
Trojanowsky, Jw., Gummiarb., Apothekerstr. 36.
— Onufri Mich.', Privat-Rechtsanwalt, Spr. 9—10 u. 4—6, Mühlenstr. 79.
Trojansky, Wlad., Bahnbmt., Gregorstr. 1.
Troike, Jan, Tschlr., Matthäist. 47.

Karl Grünberg, Die besten Gummireifen der Welt.
Matthäistr. № 54, im eigenen Hause, Telephon № 2402

Eigene Filialen: Mühlenstr., Ecke der Suworowstr., Tel. 325. Hagensberg, Waldstr. 4a, Tel. 3950. Weberstrasse, Ecke der Altstadt, Tel. 1569. Mitauer Chauss e 12, Tel. 3055.

Karl Grünberg, Matthäistr. № 54, im eigenen Hause. Telephon № 2402. Die besten Gummireifen der Welt.

Troinin, Faibit, Hdlr., Popowstr. 3a.
Troinowski, Herm. Theod.', Buchhltr., Industriestr. 16, W. 7.
Troitz, Gottl., Tschlr., Sternst. 29, W. 7.
Troitzki, B. W., Privatschule, Dorpater Str., Wöhrmanns Park.
Troitzki-Kirchenschule (russ. Kirchenschule), Lagerstr. 25.
Troizki-Nonnen-Kloster, Suworowstr. 126.
Troizky, Nik., KR, Oberlehr., Romanowst. 24, W. 8.
— W. W., Privatschule, Romanowst. 24.
Troki, L., ebr. Speisehaus, Jungfernstr. 15, W. 1.
Troksna, Jw., Bmt., Palissadenst. 23.
Troksnis, Rob., Aufs., Talstr. 7, W. 33.
Tromberg, Osk. Karl', Bankbmt., Basteiboul. 8, W. 9.
v. Trompowsky, Edm., Ing., Dir. der Rig. Balt. Gesellsch. gegens. Kred., Bautechn. Büro, Zollst. 2, ☎ 678.
Tropin, Jan, Schndr., Revaler St. 28.
Trosnitzki, Mich. Jw.', Tischlermstr., Suworowstr. 10.
— M., TR, Gouv.-Bmt., Suworowst. 10
— O. M., Frau, Bmtn., Suworowst. 10.
Trost, Aug., Töpfer, Lagerstr. 30, W. 4.
Trotit, Karol, Wwe., Mühlenst. 108.
Trotschka, Alf., Privat., Wilnaschestr. 12.
Trotz, Kath., geb. Erdfuß, Wwe., Romanowst. 31, W. 3.
Trotzki, Naum, Kfm., Albertst. 2a, W. 4, ☎ 4389.
E. Trousche, 2. G., Handelsvermittl., Inh.: Ed. Trousche, Gildstubenst. 2.
Trouschee, Ed., Inh. d. Firma E. Trouschee, Gildstubenst. 2, W. 7, ☎ 748
Trubanow, Konst., Hdlr., Dünaburger Str. 25, W. 18.
Trubatsch, Jw., Schaffn., Romanowstr. 125, W. 12.
— Nik. Alex.', Bahnbmt., Mühlenst. 129.
Trubazki, Jos., Klempner, Smolenskerstr. 8
Bau- u. Kunstschmiede „Molot", M. Trubek, 2. G., Inh.: Mendel Trubek, Ritterst. 103.
Mowscha Trubek, 2. G., Manufakturw., Inh.: Mowscha Trubek, Dampfstr. 33.
N. Trubek, 2. G., Manufakturw., Inh.: Chaim Nissen Trubek, kl. Münzstr. 14. ☎ 2607.
Trubek, Mowscha, Inh. dieser Firma, Dampfstr. 33.
— Joh. jun., Bmt., Kaisergartenst. 6a.
— Joh., sen., Dir., Kaisergartenst. 6a.
— Max, Hg., Dampfstr. 33, W. 2a.
— Mend., Klempner, Ritterst. 82, W. 9.
— N., Kfm., Petrifriedhof 5, W. 2.
— N., Schmiede, Ritterst. 99.
— Nissen, Inh. d. Firma N. Trubeck, Marstallst. 16, W. 5.
— Nik., Hg., Dampfstr. 33, W. 2a.
Trubik, Zahler, Glaser, Sprenkst. 32.
Trubin, D. B., Bahnbmt., Gertrudstr. 67.
— S., Schndr., Stegstr. 9, W. 1.
Trubizin, Mich. Prochor.', GS, Geschäftsführer d. Hafenverw., Ritterstr. 17, ☎ 872.
„Trud", Drahtweberei u. Blechlocherei, Dorp. St. 22, ☎ 5056.
Trüb, Heinr., Agent, Säulenstr. 46, ☎ 2447
Truhart, Herm. Herm.', vereid. Rechtsanw., Spr. 10—11 u. 16—17, Thronfolgerboul. 5, W. 3, ☎ 2560. Wohn.: Kaisergartenst. 6a, W. 13.
— Klara, Frl., Klassendame, Jägerstr. 1.
Truichel, W., Hdlr., Katholische St. 40.

Trukahn, Adolf, Hdlr., Romanowstr. 118.
— Jw., Kfm., Grabenst. 5, W. 7.
— Osf., Vorarb., Duntenhofsche Str. 50.
Trukunas, H., Töpfer, Säulenst. 70.
Trull, Osk., SR, Thronfolgerboul. 21.
Trulle, Mart. Jw.', Renteibmt., Dikkeln. Str. 1.
Trumpe, Anna, Wwe., Ritterstr. 84.
— Kasp., Hg., Sprenkstr. 56a, W. 5.
Trumpel, E., Wwe., Kostromasche Str. 4.
Trumpik, Jan, Maurer, Theringer St. 1
Trumpmann, Aug., Maler, Artilleriestr. 33
— Bez.-Ger.-Bmt., Romanowst. 54.
— Krist., Bmt., Romanowstr. 43
Trunne, Joh., Hsb., Gymnastikstr. 26a.
Trunow, Georg, Stabskapt., Martinsstr. 5, ☎ 3260.
Trupaitis, Pet., Schuhm., Katholische Str. 12, W. 5.
Trupp, Ed., Masch., Moorst. 8.
— Isid., Vorarb., Wenden. St. 19.
— M., Montör, Gertrudst. 73, W. 21.
— Matw., Töpfer, Mühlgrabener St. 9.
Trusche, Klaw., Priv., Karolinenstr. 8.
— Wilh., Kol.-Hdlg., Revaler St. 61.
Truschenkow, N., Schaffn., kl. Palissadenstr. 11, W. 3.
Truschinski, Alex., Bmt.-Wwe., Pens., Karolinenst. 23, W. 7.
— Alex., Wraker, kl. Altonaer Str. 3.
— Jos., Hdlr., Ritterstr. 68, W. 1.
Trusinski, Aug., Setzer, Heinrichsstr. 20.
Truskowski, Jw., Schmied, kl. Lagerstr. 41.
Trusle, Ans, Schlosser, Konradstr. 2.
Truslis, Karl, Former, Ludwigst. 1.
Truslit, Jak., Equip.-Verm., Revaler Str. 35, ☎ 720.
Trusow, Nik., Schndr., Romanowst. 125.
Truß, Fritz, Hsb., Schreyenb. 2, 3.
Trussow, Gerass., Masch., Duntenhof.Str. 5
— H., Lehrerin, Paulucciſt. 10, W. 11.
— Jewd., Wwe., Suworowstr. 52.
Trutschne, Matw., Fuhrm., Suworowstr. 73.
Trutz, Jul., Strb.-Schaffn., Alexanderstr. 121.
Tschabas, Vikt., Bäcker, Artilleriest. 59.
— Karl, Feilenh., Revaler Str. 51.
Tschablis, Joh., Kol.-Hdl., Laubstr. 12.
Tschabul, Mart., Fuhrm., Schulenst. 38.
Tschachas, Isaak Ljwow.', Ing., Mühlenstr. 66, W. 24.
Tschack, Dav. J., Stadtbmt., Suworowstr. 93.
Tschadarain, Joh., Schndr., Ritterstr. 44.
Tschadder, Joh., Hsb., Schulzenh. Str. 16.
Tschagowetz, Alex., KS, Bmt., Elisabethstr. 75, W. 6.
Tschaibe, Alfr., Schuhm., Altonaer Str. 24.
Tschajewski, Pr. Andr.', Hg., Popowstr. 8.
— T., Hsb., Tulasche Str. 2, W. 1.
Tschaiko, Ant., Dw., Gertrudst. 89, W. 18
Tschaikowski, Tit. Woiz.', SR, Bahnkontrolbmt., Elisabethstr. 101, W. 21.
— Kam., Wwe., Alexanderst. 89, W. 4.
— Kas., Schndr., Konradst. 1, W. 9.
— M., Heizer, Polotzker St. 7, W. 15.
Tschak, Gottfr., Töpfer, Marienstr. 97.
Tschakarn, P., Bauunternehmer, Säulenstr. 57, W. 5.
Tschakon, Marz, Schndr., Lagerstr. 6.
Tschaks, Lena, Dw., Sternstr. 5, W. 14.
Tschakst, Jan, Schlosser, Laborat. Str. 16.
— Karl, Hg., Marienst. 107, W. 12.
Tschakste, Anna, Wäsch., Charlottenstr. 6.
— Ans, Hsb., Ebelshof. Weg 13, W. 1.

— Dav., Tschlr., Wiesenst. 5, W. 13.
— Dora, Fuhrhltrn., Revaler Str. 7
— Emilie, Diakonissin, Kirchenst. 36.
— Jan, Maler, Romanowstr. 48.
— Jan, Tschlr., Schreyenbusch 2, 6.
— Jan, Träger, Marienmühlenstr. 10
— Krist., Dw., Trinitatisst. 2.
— Minna, Wwe., Matthäistr. 99.
Tschaksten, Jul., Wwe., Gertrudstr. 10
Tschakstin, Fritz, Maler, Artilleriestr. 4
— K., Stauer, Muckenholm. Str. 21.
— Krisch., Maurer, Säulenst. 78, W. 1
— Mart., Maurer, Pionierst. 4, W.
— Otto, Maler, Ritterstr. 66, W. 1.
— R., Dw., Säulenstr. 47, W. 8.
— Vik., Tschlr., Katholische St. 33.
Tschakstit, Lisa, Hsb., Gymnastikst. 2
Tschakurs, Adam, Lehrer, Paulucciſt.
— Jw. Grig.', Bahnbmt., Karolinenstr. 16, W. 9.
Tschalik, Joh., Tschlr., Bergstr. 52.
Tschalikow, G. Ch.', Geschäftsf. d. Kommerz-Abt. d. Oreler Bahn, Ritterstr. 75b, W. 7.
Tschalit, Jw., Hdlr., Gertrudstr. 76.
Tschally, Anna, Wwe., Hospitalst. 41.
Tschamann, Karl, Masch., Soldatenstr. 6
— Ludw., Hdlr., Kohlenst. 34.
Tschamow, Eug. Nik.', KReg., Zollbmt. Säulenst. 23, W. 14.
Tschampel, Franz, Hsb., Grenzstr. 13.
Tschander, Anna, Hsbn., Kalugasche Str.
— Joh., Mitinh. d. Hotel Imperial, Säulenstr. 33, W. 18.
— Karl, Portier, Säulenst. 44, W. 4
— Pet., Messerschm., Hamannstr. 5.
Tschander-Skadatz, Joh., Schnitt und Nähschule, Marstallst. 2, W. 9.
Tschangul, Aug., Hsb., Schreyenb. 8, 5
Tschauke, Andr., Zimmerm., Pernauer Str. 23a, W. 12.
— J., Schriftf., Matthäistr. 74, W. 7.
— Joh., Hebamme, Matthäist. 41, W. 3
— Karl, Matthäistr. 74, W. 7.
Tschapa, Andr., Dw., Rutzau. St. 27.
Tschapas, Ign., Schaffn., Gertrudst. 12
— Jos., Zollbes., kl. Newastr. 10, W.
— Jw., Polizeibmt., Matthäistr. 54.
— Matw., Dw., Nikolaistr. 32, W.
Tschapin, Kasp., Wächter, Marienmühlenstr. 18, W. 7.
Tschapski, Karl, Fuhrm., Wilna. St. 1
Tschapul, Pet., Fuhrm.-W., alte Mitauer Str. 33, W. 11.
Tschapus, Jos., Dw., Kaufst. 13, W.
Tscharka, Pet., Glasm., Wilnaschestr.
Tscharnesk, Math., Schndrn., Vogelstr.
Tscharnoi, Joh., Sattler, Essenhöffsche Str. 26.
Tscharring, Andr., Maurer, Gymnastikstr. 29, W. 1.
— Ed. Mik.', Maurerpol., Gymnastikstr. 29, W. 1.
— Jan, Stauer, Thüringensche Str. 12.
— Karl, Telegr.-Bmt., Gymnastikstr. 1
— Kath., Hsb., Gymnastikstr. 23, Q. 1.
Tscharsch, Fritz, Poliz., Lubahn. St. 2
Tschatsun, Pet., Bahnbmt., Twer. St. 5
Tschatanski, Sofie, Petrifriedhof 19.
Tschatsch, Jw., Bahnbmt., Mosk. St. 10
— Karl, Schlosser, Unionst. 12, W. 2.
Tschatsche, Mik., Hsb., Schreyenb. 8, 1
Tschatschurow, Andr., Schuhm., Romanowstr. 29, W. 5.
Tschaun, Alex., Schlosser, Marienst. 99.
Tschaupel, Joh., Seifens., Ritterst. 54.
Tschauschanski, Kath., Wwe., Säulenstr. 35
— J. P., Bmt., Säulenstr. 35, W. 5

Wein- u. Austern-Stuben Basteiboulevard Nr. 2, Telephon Nr. 80. **Otto Schwarz.** **Wein-, Delikatessen- u. Cigarren-Lager** Basteiboulevard, Ecke der Kalkstrasse.

Tschauski, Alex. Jakowl.', Privat-Rechtsanw., Spr. 9—10 u. 5—6, Kalkstr. 1, ☎ 1476.
Tschebarschin, Alex., Hg., Mosk. St. 14.
Tschebet, Pet., Müller, Kathol. St. 42.
Tschebodan, Oss., Portier, Suworowstr. 117.
Tschebrikow, Ant., Hsb., Bergstr. 28, Q. 1.
Tschechinin, E., Oberst-Wwe., Schützenstr. 5
Tschechowitz, Bolesl., Kfm., Schulenst. 13, W 17, ☎ 3994.
— Oss., Bildh., Hospitalst. 35, W. 7.
— W., Landw., Artilleriestr. 5, W. 1.
Tscheekur, Pet., Hdlr., Suworowstr. 33.
— Gust., Fuhrm., Lubahn. St. 13, W. 3.
— Jw., Bankbmt., Karolinenst. 16, W. 9.
Tscheiko, Karl, Ankern., Windstr. 17.
Tschekanow, A.,, Amts-Böttchermstr., Adlerstr. 22, ☎ 1250.
Tschekanowski, Joh., Kontorbmt., Antonienstr. 15, W. 26.
Tschekel, Sigism., Hdlr., Dünaburger Str. 35, W. 20.
Tscheklinsky, Jos., Schmied, Lagerstr. 61.
Tscheksta, Jak., Zuschndr., Mastenstr. 2.
Tscheljustkin, J. A., HR, Oberlehrer, Basteiboul. 11, W. 9.

W. P. Tscheluchin, 2. G., Höckerw. u. Tabak, Inh.: Wassili Petr. Tscheluchin, Dünamarkt 138 und Marienstr. 16.

Tscheluchin, W., Inh. ob. Firma, Marienstr. 16, Q. 1.
Tschelzow, Marie, Nik.', Wwe., Albertstr. 4, W. 2.
Tschember, Paul, Rittmstr., Chef d. Eisenbahn-Gend., Paulucciſt. 11, ☎ 9191
Tschemkin, M., Synag.-Diener, Turgenjewst. 9, W. 3.
Tschemme, Jan, Dw., Felliner Str. 1.
Tschenitschnikow, P., Lehrer, Uferstr. 37.
Tschensnowitsch, Ant., Techn., Marienstr. 65, W. 7.
— A., Hdlr., Katholische Str. 28, W. 15
Tschepas, J., Schaffn., Romanowstr. 101.
Tschepelkin, Fed. Nikifor.', Kassirer, Doblensche Str. 4.
— Anna Fed.', Zollbmtn., Doblen. Str. 4
— Nik. Fed.', Bahnbmt., Doblen. Str. 4.
Tscheplinski, Jan, Töpfer, Holmstr. 8.
Tschepokowitz, Stan., Gummiarb., Schützenstr. 4.
Tschepowski, War., Glanzpl., Moskauer Str. 142b, W. 10.
Tschepujanz, A., Zimm., Kreßlerstr. 3.
Tscheraſcheikin, Helene, Wwe., Gertrudstr. 110, W. 6.
Tscherbakow, Pet., Briefstr., Marienmühlenstr. 2, W. 3.
Tscherechowski, Leonh., Bahnbmt., Altonaer Str. 10, W. 3.
Tscheredejew, Nad., Oberstleutn.-Wwe., Hilfsstr. 12.
Tscherenin, Nik., Nikit.', Hg., Mühlenstr. 103, W. 14.
Tscherepanow, Mich. Mich.', Bevollm. der Firma M. J. Bostandjoglo in Moskau, Dorpater Str. 20, W. 20.
Tschereski, Stan., Bahnbmt., Grobin. Str. 4
Tscherewski, Theod., Maler, Schlocksche Str. 7.
Tscherikow, Nik., Hdlr., Lubahn. Str. 8.
Tscherjukin, Alex., Kapellmstr., Säulenstr. 65, W. 10, ☎ 4629.
Tscherka, Marie, Wäsch., Färberst. 28.
— Oss., Tschlr., Theringer St. 12.

Gesellschaft der Tscherkasskischen Zuckerraffinerie, 1. G., Gesellschaft auf Anteilscheine in Kiew, Bevollm. in Riga: Lasar Chorol, Schloßstr. 17, ☎ 2174.

Tscherkassow, Nik. F., Akzisebmt., Mühlenstr. 4, W. 4.
— Kusma, Schuhm., Romanowstr. 58.
— Oss., Wagensteller, Pernauer St. 9.
Tscherkowski, Jos., Fuhrm.-Wirt, Dünaburger St. 53, W. 4.
Tschermann, N., Zollbmt., Palissadenstr. 20, W. 6.
Tschermisoi, Oss., Hg., Muckenholm. St. 9
Tschermagorow, Wass., Hdlr., Witebsker Str. 37, W. 13.
Tschernai, Joh., Dw., Revaler St. 85.
Tschernaschow, Mich., Kupferschm., Palissadenstr. 10, W. 37.
Tschernew, Ant., Frl., Hgn., Romanowstr. 50, W. 6.
Tschernewitsch, Ch., Mützenm., Moskauer Str. 69, W. 8.
— Ant., Maurer, Pernauer St. 23.
Tschernewski, Ant., Maurer, Kronenstr. 12
— Gawr., Tschlr., Artilleriestr. 54.
— J., Bahnbmt., Wolmar. St. 27, W. 6.
— Jw., Bahnbmt., Palissadenst. 19, W. 6
— Nik., Schndr., Gertrudst. 65, W. 25.
— Oss., Böttcher, Windstr. 30.
— Oss., Fuhrm., Revalerst. 71, W. 11.
Tschernezow, Alexei, Modelleur, Aahofsche Str. 2.
Tschernjajew, Mart., Töpfer, Ehstenstr. 2.
— Jw., Schaffner, Lubahnsche Str. 34a.
— Wass., Schuhm., Jaroslaw. Str. 35.
Tschernjawski, Franz, Bahnbmt., Katholische St. 17, W. 12.
— Franz, Bahnbmt., kl. Palissadenst. 6.
— Jos., Vorarb., Schrunden. Str. 5.
— Oss., Bahnbmt., Schreiberst. 1, W. 22
— Oss., Priv., Wolgund. St. 91.
— Paul Mich.', Hg., Elisabethst. 9, W. 8
— Pet., Kirchendiener, Schloßplatz 5.
— Rosa, Frau, Hsb., Wolgund. St. 91.
— Vincent, Holzwr., Wolgund. Str. 96.
— Wass., Schuhm., Dünaburger Str. 24.
Tschernjawski-Dubinski, A. W., Oberlehr., Kirchenst. 35, W. 18.
Tschernich, A., Kesselschm., Laborat. Str. 5.
Tschernikoff, A., Buchhdlr., Säulenstr. 54.
— Rosa, Wwe., Säulenstr. 54, Q. 13.
Tschernikow, Pet., Wächter, Turgenjewstr. 21, W. 19.
Tschernin, Abr., Glaser, Romanowst. 96.
— Ch., Putz u. Modehdlg., Sprenkst. 37.
Tschernischew, Alex., Hsb., Palissadenstr. 32, W. 1.
Tschernitschenko, Nik. Mich.', Leutn., Alexanderst. 125, W. 7.
Tschernjuk, W., Maler, Matthäist. 31.
Tschernizow, Alex., Besucher, Seest. 15.
Tschernobrow, Itz., Schuhm., Uferstr. 11.
Tschernoglasow, Fed., Bmt., Säulenstr. 49a
Tschernoi, Phil., Bmt., Matthäistr. 72.
Tschernoschow, Max, Zimmerm., Mosk. Str. 259.
Tschernow, Alex., Badeanst., Pet. Ch. 28.
— A., Bierhdl., Petersb. Ch. 28.
— Ant., Maurer, Mosk. St. 130a.
— Eug., Wwe., Hsb., Dorotheenst. 41.
— Krist., Wäsch., Artilleriestr. 40.
— Marie, Hausverw., Petersb. Ch. 28.
— Mord., Hdlr., Palissadenstr. 25.
— N., Fotogr.-Atelier, Dorotheenst. 41.
— Sophie, Wwe., Dorotheenst. 41.
— Wass., Bmt., Mosk. St. 259, W. 12.

Tschernowski, J., Kol.-Hdl., Windstr. 23.
— Joh., Amtsbote, Windstr. 23.
— Minna, Wwe., Windst. 6, W. 11.
— Oss., Maurer, Mitauer Ch. 18.
Tscheronck, Ant., Bahnbmt., Schreyenbusch 1, 27.
Tscherpkas, Jos., Vorarb., Suworowstr. 83, W. 1.
Tschertkow, Nik. Konr.', Bahnbmt., Jesuskirchenstr. 12, W. 2.
Tschertow, Nik., Artellschtsch., Sprenkstr. 71, W. 15.
Tscherwik, Jos., Oberschaffn., Gerberstr. 1.
Tscherwinski, L., Wwe., Schlock. St. 43.
— Wass. Pet.', HR, Kassir. der Reichsb., Jakobsst. 29, W. 12.
Tscherwonikow, N. M., Hsb., Dünaburg. Str. 58.
Tscheschichin, Wssewolod Jewgr., Ergänz.-Friedensrichter im Livl. Gouv., Litterat, Marienstr. 3, Q. 6.
— Mar., Lehrerin, Schützenstr. 5, W. 20.
Tscheska, N., Masch., Romanowst. 85.
Tschesnik, Abr., Hg., Eliasst. 19, W. 19
Tschesnow, Al. Ant.', Bahnbmt., Romanowstr. 32.
Tschesnowitzki, Ant., Bahnbmt., Pionierstr. 7, W. 24.
Tschesnuitis, Isid., Auss., Karolinenst. 12
Tscheßnek, Alex., Masch., Stintseest. 17.
Tschestnow, Alex., Bahnbmt., Romanowstr. 32, W. 5.
Tschesukjanetz, Just., Modelltschlr., Fuhrmannsstr. 42.
Tschetilnikow, Wass., Schmied, kl. Bullensche Str. 19.

Alexei Tschetkin, 2. G., Eisenwaren, Inh.: Alexei Tschetkin, Alexanderstr. 105 ☎ 4379.

Tschetkin, Alexei, Inh. d. Firma Alexei Tschetkin, Alexanderstr. 105, W. 2.
Tschetnikow, Marj., Wwe., Wilna. St. 5.
Tschetsch, Jak., Bahnbmt., Schreyenb. 5, 12
Tschetwerdas, Jw., Zimmerm., Duntenhöfsche Str. 7.
Tschetwergas, Jw., Tschlr., Rancksd. 6.
Tschetwertis, Jw., Fuhrm., Wendensche Str. 34, W. 2.
Tschewibus, Jw., Schndr., alte Mitauer Str. 19.
Tschibul, Jak., Bohrer, Marienstr. 95.
— Karl, Maurer, Rumpenhöfsche St. 4.
Tschichatschew, Alex. Jew.', Ing., Ritterstr. 8, W. 10.
— A., Ing., Parkst. 4, W. 6.
Tschietsch, Eleon., Wwe., Kassirn., Bienenstr. 18, W. 3.
Tschigas, Mart., Wagenb., Rumpenhöf. Str. 19, W. 26.
Tschikanowitz, Wik., Bahnbmt., kl. Palissadenstr. 25.
Tschikjanis, Andr., Böttcher, Seest. 15.
Tschikinow, Kir., Hdlr., Bachstr. 10.

J. Tschikste, 2. G., Petroleum, Benzin, Lampen u. Maschinenöl, Inh.: Johann Tschikste, Wallstr. 18, ☎ 954.

Tschikste, Alfr. Jw.', vereid. Rechtsanw., Marienstr. 10a, W. 4.
— Anna, Hdlrn., Dachsstr. 2.
— Anna, Hsbn., Polangensche Str. 14
— Anna, Hausverw., Kohlenst. 2.
— Ch., Frl., Kalkstr. 12, W. 10.
— Edde, Schndrn., Wolmar. St. 32.
— Heinr., Schiffskapt., Kohlenstr. 2.
— Jak., Ing.-Techn., Thronf.-Boul. 23
— Joh., Dreher, Treydensche Str. 5.
— Joh., Inh. der Firma J. Tschikste, Kalkstr. 1, W. 6.

Karl Grünberg, Matthäistr. № 54, im eigenen Hause. Telephon № 2402.
Die besten Gummireifen der Welt.

Nur importierte Weine in grösster Auswahl.

Tschikunow, Kath., Hsb., Revalerstr. 55.
— Alex., Hausverw., Revaler Str. 55.
Tschingo, Barb., Wwe., Sternst. 12.
— P. K., Gouv.-Bmt., Kirchenst. 35.
Tschingul, J., Hdlr., Palissadenst. 33.
Tschinkur, F., Bäckerei, Sünderstr. 3, ☎ 4584.
Tschinnow, Kat. Nik.', Bahnbmtn., Pauluccistr. 11, W. 9.
Tschipak, Anna, Wwe., Gerberst. 2, W. 21
Tschipan, Leon, Bahnbmt., Palissadenstr. 23, W. 40.
— Kasp., Maurer, Rabenst. 7W6.
Tschipalis, Jw., Klempner, Ritterst. 80.
Tschipilis, Franz, Bmt., Mosk. Str. 10.
Tschipkus, Wik., Dw., Gertrudst. 105.
Tschirik, Mich., Former, Gertrudst. 64.
Tschirkow, Eug., Leutn.-Frau, Dorpater Str. 33, W. 8.
Tschirnow, Mar., Wwe., Ritterstr. 94.
Tschirilyn, Sem., Bmt., Mosk. St. 261
Tschische, Alex., Maurer, Segelstr. 7.
Tschischer, Jsr., Schmied, Kathol. Str. 34.
Tschischewski, Jgn., Hdlr., Palissadenstr. 10, W. 3.
— Kas., Dw., Mühlenst. 23, W. 9.
— Konr. Wlad.', KS, Zollbmt., Goldingerst. 37.
Tschishewski, Wlad. Wlad.', Bankbmt., Newastr. 26.
Tschishikow, Alex. Alex.', Kontorbmt., Alexanderstr. 151, W. 7.
Serafim Tschistjakow, 2. G., Kolonialw. u. Früchte, Suworowst. 93, ☎ 3123.
Tschitschewski, Rob., Hsb., Bikkernsche Str. 78.
Tschitschinikow, G., Glasm., Dünamünd. Str. 36, W. 12.
Tschitschka, Pet. Ambr.', Hg., Parkst. 1a
Tschiunitschik, Jw., Parkett-Tschlr., Gertrudst. 109, W. 22, ☎ 5040.
Tschoder, Pet., Hsb., Grenzstr. 19a.
Tschörner, Gust. Ant.', Färb.-Techn., Dünamünd. Str. 18.
Tschoka, Adam, Drahtarb., Säulenst. 78.
Tschor, Sim., Hdlr., Smolensk. St. 6.
Tschorka, Bert., Tschlr., Charlottenstr. 19.
Tschornobrow, G., Schndr., Parkstr. 1.
Tschorring, Andr., Maler, Theringer Str. 30.
Tschorny, Ant., Wächter, Sadownikowstr. 9
Tschubba, Willi, Zimmerm., Abgulden. Str. 11.
Tschuberkis, Franz, Hsb., Sternstr. 10.
Tschubrit, Karl, Bankbmt., Staarst. 2.
Tschubul, Krisch, Tschlr., Schulenst. 27.
Tschuchowitsch, Kas., Dw., Wallstr. 41
Tschude, Emilie, Frl., Newast. 26, W. 86.
Tschudowski, Jul., Frl., Dünamündesche Str. 15, W. 17.
— Alma Wilh.', Fabrikbmtn., Schlock. Str. 10a, W. 2.
— Jul. A., HR, Postbmt., Marienst. 4.
— Wilh. Jw.', Hsb., Bahnbmt., Schlocksche Str. 10a.
Tschuker, Keila, Wwe., Smolensk. St. 12.
Tschukin, G. S., Kol.-Hdlg., Hsb., Jaroslaw. Str. 67, W. 6.
Tschukowsky, R., Tschlr., Kathol. Str. 2.
Tschukst, Jak., Schmied, Marienstr. 113.
— Aug., Maler Marienst. 105, W. 5.
— Karl, Maurer, Suworowst. 97, W. 13
Tschukste, Jak., Tschlr., Matthäistr. 81.
— Pet., Maurer, Helenenst. 18, W. 26.
Tschukur, Ant., Tschlr., Schützenst. 6.
— Fritz, Dreher, Alexanderst. 192, W. 31

Tschulit, Pet., Heizer, Sprenkstr. 65.
— Jan, Schlosser, Obststr. 10, W. 8.
— Joh., Milchhdl., Suworowstr. 23.
— Pet., Hdlr., Revaler St. 32, W. 20.
Tschulka, Ernst, Tschlr., Palissadenst. 32.
Tschulke, Ed., Hsb., Marstr. 5.
— Jak., Hsb., Tschlr., Altonaerstr. 26.
Tschulkow, M. S., TR, Ehrenfriedensrichter, Bmt. d. Gouv.-Beh., Mosk. St. 1, ☎ 471.
Tschulkstan, Wlad. Jw.', Bahnbmt., Säulenst. 107.
Tschulkstin, John, Holzhdlr., Schlocksche Str. 43.
Tschullit, Joh., Hsb., Ebelshof. Str. 12.
— Mart., Zimmerm., Säulenstr. 55.
Tschumakin, K. D., Akz.-Kontrol., Mühlgrabener Str. 5.
Tschumen, Anna, Wwe., Drosselstr. 30.
Tschumenkow, A., Schndrn., Marstallstr. 32
Tschunke, Chr., Seifensiederei, Bikkernsche Str. 78b.
Tschunker, Erh. Mart.', Hg., Zollstr. 2.
— Ed., Vorarb., Friedensst. 12, W. 4.
— Karl, Werkf., Romanowst. 41, W. 9a.
— Mart., Schlosser, Laboratoriumstr. 6.
— Mich., Hg., Marienst. 121, W. 6.
Tschunkut, Jurre, Bauskesche Str. 27.
— Karl, Kol.-Hdl., Bauskesche Str. 27.
Tschunischin, Dora, Schndrn., Sprenkstr. 34b, W. 16.
Tschuntschur, Jak., Schlosser, Bauskesche Str. 11.
Tschupak, Dav., Exped., Dorpaterstr. 75.
Tschuprin, Mich., Hdlr., Dünamünd. Str. 32, W. 97.
Tschuprowitsch, Mich., Hg., Dorpat. Str. 83.
— Sem Mich.', Bahnbmt., Sprenkstr. 2
Tschurgel, Wass. Fom.', Bahnbmt., Kalnezeemsche Str. 75.
Tschurilin, L., Musiker, Kurmanowst. 16
Tschurkin, Sem. Jw.', Stations-Vorst.-Geh., Marienst. 24, W. 6.
Tschurko, Konst., Vorarb., Charlottenstr. 17.
Tschurkste, Heinr., Hsb., Alschwangerstr. 20
— Otto, Tschlr., Dünaburger St. 20.
Tschurow, Mar., Hsb., kl. Mosk. Str. 3.
Tschuschelis, Anna, Wwe., Bausk. St. 43
Tschuteikis, Alex., Schuhm., Jägerstr. 1.
Tschuteiko, Adam, Kommiss., Marienstr. 73
Tschutschelo, Karl, Schuhm., Sadownikowstr. 18, W. 40.
Tschutschin, Stef., Hsb., Jarosl. Str. 20. ☎ 3999.
Tsebas, Jwan, Hdlr., Mosk. St. 104.
Tsitsch, Joh., Schlosser, Marienst. 92.
Tubelis, Sam., Hsb., Poljaw. St. 1.
Tuberg, Mart., Amts-Buchb.-Mstr., Dorpater Str. 56, W. 8.
Tuchin, J. S., Bahnbmt., Newastr. 36.
Tuchke, Ed., Fleischer, Beamtenstr 1.
Tuchnowitz, Grig., Kanzleidiener, Suworowstr. 99.
Tudrik, Grig., Schlosser, Säulenst. 34.
Tüger, Mützenm., Witebsk. St. 22.
Türk, Hans, Priv., Tuckumer St. 11.
Tüsson, Alex., Masch., Karolinenst. 19.
Tuff, Scholom, Hdlr., Eliasst. 12, W. 4.
Tuhl, Aug., Schmied, Matthäist. 81.
Tuhle, Karl, Schlosser, Pokrowstr. 11.
Tuhr, A. J., Bmt., Segelstr. 11.
Tuhter, K., Buchhdl. Alexanderstr. 105.
— Pet., Schndr., Matthäist. 107, W. 15.
Tujeschew, M., Hdlr., Sadownikowst. 23.
Tuigin, Georg Jw.', Marienstr. 4.
Tuiul, Emilie, Wäsch., Petersb. Ch. 4.
Tuka, Jan, Tschlr., 1. Weidendamm 1.

Tukanow, Jw. Pet.', Bahnbmt., Matthäist. 48, W. 15.
Tulbowitsch, M., Kfm., Kurmanowst.
Tulbowitz, Abr., Hdlr., Revaler Str.
— Leiba, Hdlr., Matthäistr. 52.
— Mich., Hdlr., Revaler St. 28, W.
— R., Kol.-Hdl., Kurmanowstr. 12.
— S., Kol.-Hdl. u. Bäckerei, Wendensche Str. 3.
— Süßk., Seifenfabr., Sternstr. 2, ☎ 3820.
Tulg, Olga, Wwe., Artilleriest. 57.
Tulge, Fritz, Vorarb., Suworowstr. 13
Tuli, Jan, Fleischer, Mosk. Str. 66.
Tulin, Gust., Tschlr., Säulenst. 108.
Tulischewski, Veronika, Hsb., Wwe., Romanowstr. 39, W. 4.
— A., Schlosser, Romanowstr. 39.
B. Tultschinski & O. Rabinowitsch, 1. G., Holz u. Getreide, Inh.: Berisch Tultschinski und Owsei Rabinowitsch, Jungfernst 13, ☎ 2686, Kremerhof, ☎ 4918.
Tultschinski, Berisch, Mitinh. d. Firma Tultschinski u. O. Rabinowitsch, Jungfernstr. 13.
Tulupow, Nik., Buchhltr., Mosk. St.
Tumakow, Eug. Feod.', Zollbmt., Nikolaistr. 1a.
Tumanow, Anna, Frl., Schndrn., Kreisjenhöf. St. 23.
Tumansky, Alex. Sem., Zollbmtn., Alexanderstr. 31, W. 12.
Tumarkin, Hirsch, Hdlr., Mosk. Str.
— D., Zahnarzt, Spr. 9—12 u. 15—1 Weberst. 1, W. 4.
Tumasan, Karl, Lieferant, Hospitalst.
Tumenis, Wik., Feuerw., Turgenjewstr. 2.
Tumenitz, Andr., Töpfer, Wilnaische Str.
Tuminewitsch, Marie, Wwe., Romanowstr. 39, W. 8.
Tuminas, Alex., Schuhm., Schiffsst.
Tumm, Bertm., Schuhm., Feldst. 5, W.
Tumosaitis, Wik., Dachd., Duntenhöfsche Str. 15, W. 11.
Tumsch, Pet., Weber, kl. Altonaerstr.
— Wilh., Zimmerm., kl. Altonaer St.
Tumschewitz, Ed., Architekt, Gertrudst.
Tunt, Heinr., Musiker, Suworowst.
— Joh., Lehrer, Marienst. 110, W. 13
Tuntze, Lisa, Wwe., Färberstr. 6a.
v. Tunzelmann, Marta u. Marie, Frl., Mühlenst. 66, W. 28.
— Anna, Frl., Romanowst. 13W7.
Tupetais, Fritz, Kutscher, Schulenst.
Tupik, Edde, Wwe., Suworowstr. 60.
— Anna, Wäsch., Annenhöf. St. 3.

K. F. Tupikow
Thee-, Frucht-, Kolonial-Waren- und Weinhandlung.
Ecke Kalk- und Wallstrasse, Telefon 627.
Filiale:
Alexanderstrasse Nr. 29, Ecke Gertrudstrasse, Telefon 1571.

Karl Grünberg's, Matthäistr. № 54, im eigenen Hause. Telephon № 2402. **Die besten Gummireifen der Welt.**

Ch. Jürgensohn, Weingrosshandlung, Wallstr. Nr. 20, Telephon Nr. 106.

K. F. **Tupikow**, 2. G., Kolonial-, Frucht-, Delikatessen- und Wein-Hdl., Inh.: Konst. Feodorow Tupikow, Kalkstr. 5 ☎ 625, Alexanderstr. 29, ☎ 1571.
Tupikow, Konst. Feod., Inh. d. Firma K. F. Tupikow, Alexanderstr. 29, ☎ 1571.
Tuple, Liba, Wwe., Taubenstr. 23.
Tuppe, Aug., Zimm., Alexanderstr. 165.
— Herm., Bmt., Petersb. Ch. 6, W. 53.
— Joh., Steller, Alexanderst. 165.
Tuppel, Marie, Aufw., Ritterst. 59.
Tuppin, Alex., Mstr., Brückenstr. 10.
— Krisch, Schndr., Artilleriest. 35, W. 5.
— Pet., Schmied, Gustavst. 2, W. 5.
— Theod., Zimmerm., Abgulden. St. 22.
Tupping, Elias, Masch., Löwenstr. Wasserturm.
Tuppul, G., Tischlr., Gertrudstr. 87.
— Joh., Tischlr., Helenenstr. 8.
— Mart., Seifens., Atgas. Weg 4.
— Pet., Expreß, Adlerstr. 14, W. 4.
Tuptrain, Ed., Hg., 2. Weidendamm 1.
Turausk, Jak., Schlosser, Hilfsst. 13, W. 6
Turba, J., Kurmanowstr. 15, W. 4.
Turgel, Wilh., Zuschndr., Bienenstr. 11.
Turgenjew, Serg. Wass.', Ing., Schulenstr. 28, W. 14.
Turjan, Pet., Lehrer, Apothekerst. 40.
Turin, J., Schndr., Sprenkst. 29, W. 28.
— S., Kol.-Hdl., Dünaburger Str. 54.
Turk, And., Schlosser, Werro. St. 5.
— Frdr., Maler, Marienstr. 121.
— J., Kellner, Newast. 25, W. 25.
— Jak., Schndr., Romanowst. 69, W. 4.
— Jan, Bmt., Hsb., Irmlausche Str. 6.
— Jan, Maurer, Kohlenstr. 36a, W. 6.
— Indr., Schlosser, Kaugern. St. 5.
— Jurre, Tischlr., Grenzst. 18.
— Karl, Maler, Ritterstr. 44, W. 32.
— Maria, Miß, Lehrerin, Andreasstr. 1.
— Matth., Hsb., Abguld. Str. 23, Q. 1.
Turkewitz, A., Kunstmaler, Mosk. Str. 187
— Ant., Zimmerm., Pernauer Str. 14.
— Jula, Aufw., Matthäist. 52, W. 78.
— Pet., Schuldiener, Rodenburger St.
Turkin, Iw., Klempner, Romanowstr. 111
Turkis, Jul., Näht., Sprenkstr. 56a.
Turla, Vikt., Dw., Suworowst. 50.
Turlo, Adam, Vorarb., Adolfstr. 11.
Turmann, A. N., KReg., Gouv.-Bmt., Ritterst. 83, W. 16.
— Otto, Schlosser, Kemmern. St. 13.
Turn, Andr., Schlosser, Katholische St. 2
Turnis, Jan, Butterhdlr., Mühlenstr. 103.
— Joh., Hdlr., Mühlenst. 103, W. 8.
Turnverein, Rigaer, Turnhalle neben der Stadt-Realschule.
Turnverein, Hagensberger, Kalnez. Str. 11. im Hagensb. Park, ☎ 354.
Turschetzki, Apol., Hsbn., Gogolstr. 12.
— Iw. Iw.', KR, Stadtarzt, Eliasstr. 2.
Turtin, Wass., Schlosser, Krusenhöfsche Str. 6.
Turtschilo, M., Hsb., kl. Mosk. Str. 19.
A. **Turtschinowitsch**, 2. G., Inh.: Al. Turtschinowitsch, Amts-Malermstr., Königsstr. 47, ☎ 1996.
Turtschinowitsch, A., Aeltester d. St. Johannis-Gilde, Aeltermann des Maleramts, Inh. ob. Firma, Königsstr. 47.
— Arv., Säulenst. 51, W. 4.
Turtschinski, D., Bahnbmt., Kurmanowstr. 10, W. 10.
Turtzin, Dav., Hsb., kl. Mosk. St. 13.
Turunski, Joh., Schuhm., Schmiedest. 48.
Tuschkaleiew, Alex., Hsb., Reeperstr. 9.

Tusik, Ust., Hsb., Schaffner, Palissadenstr. 20.
Tuskul, J., Schlosser, Katholische St. 5.
Apollinaria Tusow, 2. G., Badstube, Trinitatisstr. 36.
S. F. Tusow, 2. G., Badestube, Inh.: Sawa Fedotow Tusow, Mosk. Str. 49.
Tusow, S. W., Wwe., Hsbn., Trinitatisstr. 34.
— Karol., Wwe., Gertrudst. 34, W. 2.
Tute, Pet., Maurer, Marienstr. 102.
Tutsch, Pet., Hg., Witebsk. St. 39, W. 10.
— Stan., Schaffn., kl. Palissadenst. 2a.
Tutschas, Agate, Wwe., Weißenhöfsche Str. 6b.
— W, Schndr., Schonerst. 7.
Tutsohn, Eva, Wwe., Romanowst. 75.
Tutte, Joh., Maurer, Adlerstr. 12a.
Tutur, A., Maurer, Färberst. 18, W. 17
Tuwi, Jan, Tischlr., Revaler Str. 65.
Twerdjanski, A., Bmt.-Wwe., Schützenstr. 11, W. 5.
— Nest. Nik., Kontorbmt., Schützenst. 11.
Twergenowitsch, J., Portier, Dorotheenstr. 1, W. 16.
Twergjanski, N., Exped., Marienst. 21.
Twerjan, Iw., Dw., Sprenkst. 25, W. 29.
v. Twerjanowicz, Iw., KS, Telegr.-Bmt., Taubenstr. 2, W. 4.
Twerjanowitz, Iw., Zollart., Katharinendamm 14, W. 4.
Twerionas, Ant., Brandmstr., Steinstr. 17
Tweritinow, E., Frau, Münzstr. 11.
Twörski, Olga, Wwe., Herrenstr. 9.
Tworonowitsch, Nik., Bahnbmt., kl. Palissadenstr. 6, W. 20.
Tyder, Emil Mart.', Magazin-Verw., Revaler St. 4, W. 4.
Tyler, Reginald, Chem., Martinshofsche Str., Salamander.
Tyranoff, Iw. Iw.', Bürochefsgeh., Matthäistr. 64b, W. 3.
Tyron, Alex. Fr., Vertr. des Revaler Vereins „Rosen & Co.", Schmiedestr. 41, ☎ 1609.
— Elis., Schwester, kl. Newast. 4.
— Reinh. Alex.', Uhrm., Newastr. 26.
Tyschkin, Anna, Wwe., Revaler St. 13.
Tyschtschenko, Wass., Schaffn., Jakobstädt. St. 31, W. 9.
Ubars, Jan, Stauer, Appusen. Str. 16.
Uchke, Ed., Kassenbote, Nikolaistr., Sozietätsgeb.
— Joh., Bankbote, Ankerst. 5 W 6.
— Karl, Kassenbote, Nikolaistr., Soziet.-Gebäude.
Uchmann, Gotth., Hg., Kaufstr. 7, W. 4.
— Herm., Schmiedemstr., Dampfstr. 76.
Uchof, Kath., Wwe., Bärenstr. 9, W. 4.
Uckscha, Arth. Friedr.', Prok. d. Firma Leroff u. Ahrendt, Newastr. 15, W. 3, ☎ 2051.
— Emil Georg', Bmt., Bischofsstr. 3.
— Osk., Hg., Kunststr. 1, W. 2.
— Otto, Hg., Alexanderst. 45, W. 5.
— Rich., Exped., Wendensche St. 32, ☎ 1651.
Ed. Udam & Co., 2. G., Hauswirtschaftl. Maschinen u. Geräte, Kommanditgesellsch. Eduard Brede einziger offener Gesellschafter, Kaufst. 9, ☎ 1215.
Udam, Ed., Kfm., Ingenieurst. 1, W. 4.
— Johannes Karl', Kassir., Ritterstr. 39.
Udra, Hel., Wwe., Fuhrmannsstr. 13.
Udrenas, Pet., Diener, Kramerst. 8, W. 7.
Udris, Jan, Hdlr., Kirchenst. 24, W. 12.
— Jan, Schlosser, Reval. St. 61, W. 3.
— Ulrich, Kutscher, Matthäist. 82.

Ueberdünsche Kassen sieh unter Spar- u. Vorschußkassen.
Ueberdünscher Geselliger Verein, Lagerstr. 18
Ueberdünscher lett. Wohltätigkeits-Ver., Sprenkst. 4.
Ueckermann, Rud., Kontorbmt., Elisabethstr. 24, W. 8.
Uexküll-Güldenbandt, Alfr. Georg', Baron, Dir. d. Akt.-Ges. A. Wolfschmidt, 1. Weidendamm 25, ☎ 2513.
— E., Baronin, Mühlenstr. 35, W. 2.
— Konrad, Baron, Elisabethstr. 19, W. 5, ☎ 4080.
— Wilh. Reinh.', Baron, Zollbmt., Thronfolgerboul. 8. W. 2.
Ufer, Karl, Schlosser, Feldst. 7.
— Otto Georg', Koch, Alexanderst. 61.
Ufers, Ed. Jak.', Fabrikbmt., Romanowstr. 29, W. 15.
— Emil Ed.', Fabrikbmt., Romanowstr. 29, W. 15.
Uhdel, Jan, Kutscher, Popowstr. 6, W. 16.
Uhder, Alex., Privat., Mühlenstr. 72.
— A., Maurer, Revaler St. 65, W. 31.
— Ant., Buchhltr., Lagerstr. 41.
— Bernh., Schuhm., Alexanderstr. 194.
— Chr., Schndr., Lagerstr. 41, W. 3.
— Ed., Expreß, Wendensche Str. 13.
— Eug., Petersb. Ch. 4, W. 26.
— Eva, Wwe., Marienstr. 74, W. 13.
— Joh., Schlosser, Petersb. Ch. 4, W. 26
— Wilh., Expreß, Karolinenstr. 15.
— Wlad., Exped., Maurerstr. 3, W. 5.
Uhdin, Pet., Maler, Gertrudstr. 109.
Uhdmis, Reinh., Vorarb., Alexisst. 12.
Uhdre, Charl., Wwe., Romanowstr. 60.
— Anna, Schndrn., Kalnezeem. St. 59.
— Ernst, Mälzer, Suworowstr. 97, W. 19.
— J., Maurer, Klüversholm. Str. 2.
— J. E., Exped., Sprenkst. 56, W. 7.
— Jahn, Artellschtsch., Katharinend. 6.
— Jan, Kol.-Hdl., Sprenkstr. 58, W. 4.
— Jan, Zollbmt., Sprenkstr. 56a.
— Joh. Jul.', Schiffskapt., Olgast. 1.
— Krisch, Hsb., Bullensche Str. 40.
— Mart., Zimmerm., Bäckereist. 6, W. 4.
— Nik. Iw.', Seifens., Talstr. 5, W. 28.
— Tennis, Masch., Ritterstr. 40, W. 1
Uhdris, Bert. u. Jak., Schlosser, Torgel. Str. 4.
— Christ., Maurer, Pernauer Str. 23a
— Emilie, Wwe., Wolmarsche Str. 17.
— Ernst, Vorarb., Dampfstr. 70.
— Herm., Expreß, Gertrudstr. 91.
— J., Kol.-Hdl., Artilleriestr. 57.
— Jan, Bäcker, Kalnezeemsche Str. 95
— Karl, Drahtweberei, Marienst. 92.
— Karl, Hsb., kl. Palissadenstr. 11.
— Mad., Blumenhdl., Kasernenstr. 1.
— Mart., Vorarb., Laborator. Str. 7.
— Pet., Kol.-Hdl., kl. Milchstr. 7.
Uhdrit, Jak., Kol.-Hdlg., Revaler St. 77.
Uhdrokas, Jan, Sarghdlg., Mitauer Ch. 21.
Uhland, Joh., Matthäistr. 81, W. 9.
Uhle, Pet., Kol.-Hdl., Helenenstr. 14.
Uhler, Dora, geb. Taube, Maklerin, Doblensche Str. 7.
— L., Zahnarzt, Schmiedest. 3, W. 2.
— P., Wwe., Säulenstr. 65, W. 8.
— R., Zahnarzt, Säulenstr. 65, W. 8.
Uhlig, Joh., Brothdl., Herrenst. 27, W. 4
Uhlin, K., Hsb., Gymnastikstr. 11.
Uhlmann. Sieh auch Ullmann und Ulmann.
— Aug., Frl., Kirchenstr. 15.
— K., Vergold.-Gesch., Pferdest. 3, (Inh.: E. Blauberg).

Karl Grünberg, Die besten Gummireifen der Welt.
Matthäistr. № 54, im eigenen Hause.
Telephon № 2402.

Eigene Filialen:
Mühlenstr., Ecke der Suworowstr., Tel. 325. Hagensberg, Waldstr. 4a, Tel. 3950.
Weberstrasse, Ecke der Altstadt, Tel. 1569. Mitauer Chaussee 12, Tel. 3055.

Karl Grünberg, Matthäistr. № 54, im eigenen Hause, Telephon № 2402. Die besten Gummireifen der Welt.

— Karol., Frl., Schlocksche St. 11, W. 5.
— Ludw., Hsb., Moritzstr. 16.
— Mar., Wwe., Sadownikowstr. 45.
Uhne, Jos., Tschlr., Hospitalst. 10.
Uhpe, Andr., Former, Mühlenstr. 8.
Uhtar, Gust., Schaffner, Revalerstr. 57.
Uhthoff, Heinr. Aug.', Braumstr. u. Dir. d. Akt.-Ges. Bierbrauerei Gust. Kunzendorff, Matthäistr. 8.
Uhtow, Feod., Exped., Schlocksche St. 30
Uhwa, W., Friedensr., Säulenstr. 51.
Uibopuu, Ed. Petr.', Buchhltr., kl. Münstereistr. 1, W. 9.
Uido, A., Wwe., Säulenstr. 77, W. 23.
Uiert, Joh., Dw., Schaulen. Str. 8.
— Joh., Schlosser, Duntenhof. Str. 2.
— Karl, Hsb., Grodnosche Str. 2.
Uipus, Jan, Holzhdlg., alte Mitauer St. 33.
Ukis, Rud. Wilh.', Schreiber, Dorpater Str. 25, W. 38.

Gold. Med. Antwerpen 1885 Gold. Med. Amsterdam 1883
Moskau 1882.
A. Ukonin,
Gesellschaft der
Zarsko - Sseloer Tapeten - Fabrik.
Filiale Riga:
Theaterboulev. 8. Telefon 1875.

Ukrainzew, Nik., Rentn., Marienst. 110.
— Nik., Leutn., Kapselstr. 3a.
Ukrei, Ten., Fuhrm., Revaler Str. 71.
Uksas, Jos., Bäcker, kl. Altonaer St. 10.
Ukst, Christ., Geschäftsf., Schiffsstr. 13.
Ukstin, Joh., Dw., Gertrudstr. 33, W. 7.
Ukfus, Anton, Hsb., Pernauer Str. 26.
Ulat, Jak., Bierhdl., Suworowstr. 120, wohnt Matthäistr. 44.
Ulberg, Hans, Kontordiener, Amalienstr. 4, W. 2.
Ulbrich, Wilh., Werkmstr., Alexanderstr. 151, W. 14.
Ulbricht u. Koch, kl. Sandst. 3, ☎ 5271
Ulbricht, Burch., Setzer, Wallst. 21, W. 4
— Fed., Bierhdlg., Revaler St. 699.
— Henr., Bmt.-Wwe., Ritterst. 6, W. 7.
— Kurt, Masch.-Mstr., Stintseestr. 5.
Uldukis, Kaj., Zimmerm., Wilnasche Str. 12.
Ulehn, Kasp., Amtsbote, Jakobsstr. 12.
Uleiku, Andr., Registrator, Schiffsstr. 15.
Ulfowitsch, Schlom., Makler, Romanowstr. 110, W. 11.
Ulge, Rob., Montör, Taubenst. 28.
Uljan, Pet., Glasm., Frauenburgerstr. 6.
— Ant., Schlosser, Moskauer Str. 163.
Uljanow, Feod., Fleischer, Dünaburger Str. 32.
— Nik. Wass.', Artelltschtsch., Pet. Ch. 14
— Pet., Zimm., Jarosl. Str. 36, W. 2.
Uljas, Karl, Küster, Jakobsst. 12, W. 5.
Ulich, Alex. Wilh.', Hg., Schlock. St. 14.
— Anna, geb. Bauer, Gesanglehr., Schlocksche St. 15.
— Karl Wilh.', Hg., Schlocksche St. 14.
Ulin, Karl, Kol.-Hdl., Gymnastikstr. 11.
Ulinski, J., Ladendiener, Scheunenst. 17.
Ulitsch, Kas., Kirchendiener, Pokrowstr. 3.
Uliver, A., Tschlr., Rujensche Str. 5.
Uller, Herm., Herrenstr. 27.
— Mendel, Mitinh. d. Firma Abramowitsch u. Uller, Säulenst. 65, W. 3.

Ullgren, Rich. Joh.', Ing., Mitinh. d. Firma Silfverhjelm u. Ullgren, Todlebenboul. 10 W 24, ☎ 4260.

Carl Ullmann,
Cementwaaren- und Dachpappen-Fabrik,
Kontor: Wallstrasse 2.

Carl Ullmann, 2. G., Fabrikation von Zementwaren u. Dachpappe, Inh.: Carl Ullmann, Prok.: Carl Fr. Ullmann jun. Fabrik: Duntenhofsche u. Erlenstr.-Ecke (neben Eichenheim), ☎ 1070, Kontor: Wallstr. 2, ☎ 1069, Niederlage bei den roten Speichern, ☎ 864.
Ullmann. Sieh auch Uhlmann und Ulmann.
— Alex., Schlosser, Wasserst. 19.
— Ans, Schlosser, Bullensche Str. 26a.
— Ans, Zimmerm., Cementstr. 11.
— Carl Fr., jun., Prok. d. Firma Carl Ullmann, Kaiserwald, Villa Ullmann.
— Carl sen., Inh. d. Firma Carl Ullmann, Elisabethst. 13, W. 7.
— Dav., Schlosser, Marienstr. 87, W. 6.
— E., Direkt.-Geh., Theaterboul. 3.
— Ed., Exped., Marienst. 79, W. 21.
— Ed., Portier, Wasserstr. 21.
— Elis., Hebamme, Simonstr. 2, W. 8.
— Emil, Archivar, Revaler St. 85.
— Emilie, geb. Graß, Postbmt.-Frau, Ritterstr. 17, W. 11.
— G., Rechnungsbmt. d. Gasanst., Felliner Str. 1, W. 8.
— Heinr., Schlosser, Segelstr. 9, W. 14.
— J., Frl., Bmtn., Felliner St. 1, W. 8.
— J., Masseur, Wallstr. 24, W. 10.
— Jak., Schmied, Grabenst. 47.
— Jak., Zimmerm., Mitauer Ch. 38a.
— Jeannot, Hg., Mühlenstr. 72, W. 18.
— Joh., Hsb., Buchdr., Irmlauschestr. 27.
— Joh., Kontorbmt., Marienstr. 106.
— Joh., Privat., Romanowstr. 52.
— K., Frisiersalon, Antonienstr. 11.
— K. A., Expreß, Mühlenstr. 100, W. 25.
— K. E., Portier, Ritterstr. 16, W. 6.
— Karl, Buchhltr., Revaler St. 85.
— Karl, Friseur, Elisabethstr. 10, W. 14
— Karl, Hsb., Liebetsholm 1.
— Karl, Kellner, Alexanderst. 109, W. 15
— Karl, Schlosser, Petersb. Ch. 82.
— Kasp., Hsb., Torfstr. 8, Q. 1.
— Meyer, Fleischhdl., Eliasstr. 21.
— Mich., Techn., Wenden. St. 23.
— Osk., Drahtz., Goldinger Str. 11.
— Renatus, vereid. Rechtsanw., Spr. 9—10 u. 4—6, Konv. z. heil. Geist 7, ☎ 883.
— T., Holzwr., Schlocksche St. 53.
— Th., Bäckerei, kl. Lagerstr. 23.
— Th., Maurer, Segelstr. 17.
— Wilh., Frisirsalon, Karolinenstr. 1,
— Wilh., Schmied, Maskenstr. 2.
— Wold., Bmt., Erlenstr. 2.
Ullmer, J. Karl, Rentn., Mühlenstr. 90.
Ullrich. Sieh auch Ulrich.
— C., Frl., Kalkstr. 10, W. 7
— Ed., Schuhm., Konradstr. 16, W. 2.
— Emma und Amal., Handarb.-Lehrer., Romanowstr. 17, W. 1.

— Eva geb. Pilag, Goldingerstr. 29.
— H., Buchb.-Mstr., Jakobsst. 10,
— Heinr. Joh.', Werkmstr., alte tauer Str. 62, W. 4.
— Hel., Frau, Säulenst. 46, W. 11.
— J., Handarb.-Schule u. Wohn.: Ro nowstr. 17, Q. 1.
— John, Koll.-Prof. d. Firma Hugo Meyer, Elisabethstr. 10a.
— Jul., Frl., Alexanderstr. 103.
— Klara, Frl., Alexanderstr. 103,
— Mat h., Hsbn., Wachholderstr. 3.
— Osk. Ferd.', Hg., Konsulst. 5.
— Wilh., Koll.-Prof. d. Firma Seidenschnur u. Co., Säulenst. 65
— Wilh., Werkmstr., Alexanderst. 15
Ulm, Jan, Fleisch- u. Wursthdlg., boratoriumstr. 23.
Ulmanbrend, Jak., Masch., Dorotheenstr.
Ulmann. Sieh auch Uhlmann und mann.
— Anna, Frl., kl. Schwimmstr. 4, W.
— E., Wwe., Mühlenst. 11, W. 11.
— Frieda, Frau, kl. Schwimmstr. 4.
— Hel., Schnittz.-Lehrerin, Alexanderstr. 24, W. 3
— J., Priv., Nikolaist. 6, W. 19.
— Jan, Tschlr., Säulenst. 106, W.
— Joh., Hsb., Artilleriestr. 8, W.
— Lisa, Wäsch., Färberstr. 6a, W.
— Meyer, Fleischer, Romanowstr. 16
— Mich., Fleischer, Romanowstr. 15
— Wlad., Frisirsalon, Peterholm.
Ulme, Pet., Tschlr., Gertrudst. 85.
Ulmer, Karl, Töpfer, Marienstr. 63, W.
v. Uloth, Gaston, stud. ing., 1. Weidendamm 3, W. 38.
Ulp, Krist., Drahtz., Durben. Str.
Ulpe, Ad., Buchb., Newastr. 26, W.
— Alex., Schlosser, Sprenkstr. 23a.
— Alex., Vertr. d. Buchhdlg. Gesell Kultur, Kirchenst. 31, W. 2, ☎ 5
— Alma, Bmtn., Gertrudstr. 43, W.
— Armin Wold.', Laborant, Albertstr.
— Herm., Hausvater d. Bettelvereins, marsche Str. 23, Q. 1.
— J. Fr., Hg., Gertrudstr. 34, W. 6
— Jak., kl. Neustr. 6, W. 1.
— Jahn, Maler, Bauskescher Weg 8.
— Joh., Brieftr., Thronfolgerboul.
— Joh., Expreß, Newastr. 9, W. 36
— M. W., Oberlehrer, Romanowstr.
— Osk., Hg., Wagest. 7, W. 4.
— Otto, Privat., Newastr. 26, W.
— Pet., Dw., Weißenhofsche Str. 6
— P., Tschlr., Gertrudstr. 62, W. 55
— Pet., Tschlr., Revalerstr. 88, W.
— Theoph., Frl., Vorst. d. Reichsdeutschen Stifts, Ernestinenst. 34.
Ulpo, Oss., Dw., Revaler Str. 9, W.
— Ant. Laur', Bahnbmt., Mühlenst. 1
Ulrich. Sieh auch Ullrich.
— Alb., Schaffn., Karolinenst. 23, W.
— Gust., Buchdr., Revaler Str. 71.
— J., Tischlerei, Petrifriedhof 19. wohnt Schwimmstr. 26, W. 17.
— Jeannot, Tschlr., Artilleriest. 55.
— Mara, Opernsäng., Theaterboul. 10,
— Otto, Mech., Schlocksche Str. 27.
v. Ulrichsen, Herb. Heinr.', Korres Elisabethst. 9, W. 10.
— Verena, Wwe., 1. Weidendamm 6
Ulrichson, Lisa, Schndrn., Dorp. St.
— Georg, Auss., Schützenstr. 9, W. 6
Ulsky, Iw., Schlosser, Fuhrmannsstr.
Ultschitzki, Kaj., Schmied, Marienstr. 11
Umblia, Konr., Masseur, Spr. 1—1
Mühlenstr. 4, W. 6.

Wein- u. Austern-Stuben Basteiboulevard Nr. 2, Telephon Nr. 30. **Otto Schwarz.** **Wein- Delikatessen- u. Cigarren-Lager** Basteiboulevard, Ecke der Kalkstrasse

...braschun, Kas., Besucher, Aahof. Str. 4.
...Pet., Schndr., Katholische Str. 34.
...braß, Jw., Fuhrm., Wolgund. Str. 19a.
Jw., Vorarb., Dampfst. 82.
...mal, Joh., Hdlr., Honigstr. 3.
...part, Karl Kas.', Mstr., Schonerst. 3.
...ur, A., Hg., Sprenkst. 24, W. 12.
...bedacht, Karl, Buchhltr., Lagerst. 23.
Georg, Schuhm., Matthäistr. 70.
Heinr., Sattler, Suworowstr. 82.
Vikt., Schndr., Säulenst. 78, W. 33.
...ritz, Reinh., Arrendator, Plettenberg-str., Brasse-Gesinde.
Arth., Lehrer, Gertrudstr. 29, W. 12.
...senas, J., Postbmt., Dorp. Str. 101.

Rigasche Gegenseitige
Unfall-Versicherungs-
Gesellschaft.
Gr. Neustr. 14. Telephon 815.
Sprechstunden 10—4.

...fallversicherung, Rigasche, Neustr. 14, geöffnet 10—4, ☎ 815.
...gailo, Off., Hsb., Konradstr. 10.
...gait, Anna, Wäsch., Mühlenst. 105.
Jan, Fuhrm., Schlocksche St. 41.
...ger, Ernst, Former, Talst. 7.
Ferd., Disponent d. Firma Gebr. Freyfinger, Alexanderstr. 24, W. 6.
Jak., Fleischer, Revaler Str. 55.
Jos., Apoth.-Geh., Johannishof 4.
Karl, Masch., Talstr. 7, W. 3.
Leonh., Werkmstr., 1. Weidend. 17.
Pet., Kutscher, Plettenbergstr., Rigaer Stahlwerk.
...gern-Sternberg, Gabr., Baronesse, Säulenstr. 20, W. 16.
...glaube, Otto, Elektrotechn. Werkst., Gertrudstr. 37, ☎ 1701.
...gur, Anna, Wwe., Gertrudst. 72, W. 6
Aug., Schmied, Schreyenbusch 8, 13.
Christ., Tschlr., Marienstr. 79, W. 15.
Gust., Bohrer, Matthäistr. 97, W. 13.
Mart., Kutscher, Mühlenstr. 108.
...Union", Messerfabrik (vorm. O. P. Musso), Inh.: Israel Kahn, Windauer Str. 52.
...Union", Milchhdlg., Königsstr. 32, ☎ 1832.
...Unitas", Konsumver., Büro: Newaststr. 12
...niwer, Henn, Bolderaa, ☎ 1413.
Joh., Hg., kl. Lagerst. 22.
...nne, Franz, Dreher, Wolmarsche Str. 31.
Karl, Maurer, Kirchhofsstr. 8.
Karl, Musiker, Marienstr. 79.
...nowitsch, J., Schmied, Revaler St. 65.
...nt, Ernst, Schlosser, Revaler St. 69.
...nterberg, Lisa, Wwe., Torfst. 4.
...nterkircher, Georg, Mech., Moritzstr. 3.
Joh., Hsb., Kandauer Str. 25, W. 1.
...ntermann, Karl, Maler, Altgasenscher Weg 10.
...nteroffizier-Lehrbataill., Kanzlei: Zitadelle 45, ☎ 1501.
...nterstützungsverein, der Werkmeister, Königsstr. 30.
...ntersf.-Gefängn., Turmstr. 1, ☎ 435.
...ntin, Jan, Schuhm., Espenstr. 1.
Karl, Rentn., Matthäistr. 50, W. 8.
...nting, Wilh., Fakturist, Matthäist. 50.
...nverhau, Arv., Oberlehrer, Insp. der Börsenkommerzschule, Todlebenboul., im Schulgebäude.

Upatneek, Alex., Tschlr., Sprenkst. 47.
Upedan u. Grigor, Bürstenhdl., Alexanderstr. 109.
Upedan, Joh., Bürstenb., Alexanderstr. 109
— Joh., Kol.-Hdlg., Alexanderst. 127,
Upen, Ed., Hsb., Grotenstr. 5.
— Pet., Schlosser, Grotenstr. 5.
Ans Upeneek, 2. G., Chokolade u. Konfekt (Georges Bormann), Neustr. 25/29
Upeneek. Sieh auch Uppeneek.
— A., Inh. d. Firma Ans Upeneek, Neustr. 25.
— A. J., Limonaden- u. Seltersfabr., Nikolaistr. 67a.
Upeslahz, Joh., Telegr.-Bmt., Muckenholmsche Str. 15.
Dav. Upiht & Ans Kalning, Schriftgießerei Gutenberg, 2. G., Säulenstr. 55, ☎ 2096.
Upiht. Sieh auch Uppit.
— Dav., Hsb., Bauuntern., Mitinh. der Firma Dav. Upiht u. Ans Kalning, Augustenstr. 8, ☎ 1169.
— Marie, Wwe., Augustenstr. 8, W. 15.
Upin, Jan, Hdlr., Katholische St. 26.
Upjosep, Karl, Masch., Schlock. St. 20.
Upmal, Dav., Schmied, Pernauerstr. 24.
— Friedr., Zimmerm., Sternstr. 31.
— Jan, Lackirer, Kiefernstr. 14, W. 2.
— Jan, Maurer, Hospitalstr. 27.
— Jan, Tschlr., Artilleriestr. 53, W. 5.
— Jda, Hsbn., Charlottenstr. 30a.
— Jgn., Bahnbmt., Marienstr. 25.
— Joh., Expreß, Artilleriestr. 23, W. 11
— Jw. Krist.', Bez.-Ger.-Bmt., Hilfsstr. 13, W. 14.
— Kath., Hausverw., Charlottenstr. 30.
— P. A., Hsb., Petersb. Ch. 35b.
— Pet., Portier, Charlottenstr. 30a.
— Pet., Tschlr., Schulenst. 13, W. 29.
— Rein, Schmied, Pernauer Str. 12a.
Upmalneek, Fritz, Zimm., Färberstr. 23.
Upmann, And., Schiffskapt., Brückenstr. 3.
— Aug., Schlosser, Kownosche Str. 22.
— Dav., Hsb., Rodenpoiser Str. 53.
— Ernst, Tschlr., Alexisst. 1.
— Eva, Schndrn., Marienstr. 90, W. 5.
— Fritz Dav.', Bahnbmt., Rodenpoiser Str. 53.
— Jak., Hsb., Amalienstr. 4.
— Jak., Zimmerm., Sappeurstr. 1.
— Jan, Zuschndr., Adolfstr. 15, W. 5.
— Joh., Fabr.-Auff., Brückenstr. 20.
— Joh., Feldscher, Gertrudstr. 70, W. 32
— Joh., Gärtner, Bauskesche Str. 20.
— Karl, Hdlr., Weißenhof. Str. 6b.
— Karl, Holzwr., Kownosche Str. 22.
— Krist., Vorarb., Dünamünd. St. 54.
— Melanie, Auff., Brückenstr. 3, W. 6.
— Marie, Wwe., Hsbn., Amalienstr. 4.
— Mik., Fuhrm., Ambothen. Str. 12.
— Pet., Schmied, Katharinendamm 17.
— Pet., Tschlr., Marenstr. 10.
— Wille, Zimmerm., Obststr. 8, W. 5.
Uppatneek, Sim., Maler, Rumpenhöf. Str. 3.
Uppelinz, Joh. Otto', Rechtsanw.-Geh., Spr. 9—11 u. 2—3, Newastr. 23
Uppen, Jan, Maurer, Wolmar. St. 41.
— Pet., Messerschm., Windauer Str. 48.
Uppeneek. Sieh auch Upeneek.
— Alex., Schaffner, Dorotheenstr. 27.
— Alw., Wwe., Säulenstr. 86, W. 23.
— Anna, Wäsch., Wenden. St. 41.
— Arnold Jak.', Bürobmt., 1. Weidendamm 21.
— Ew., Hsb., Ritterstr. 151.
— Jak., Zimm., Champetresche Str. 71a.

— Jan, Hdlr., Matthäist. 97, W. 12.
— Jan, Hsb., Unionstr. 24, W. 1.
— Joh., Werkmstr., Louisenstr. 5.
— Jur, Gärtner, Champetr. Str. 71a.
— K., Buchhltr. u. Kassir., Kaiserwald.
— Karl, Schlosser, Schlocksche St. 73.
— Karl, Stellm., Ritterst. 151.
— Karl, Zimmerm., Fuhrmannsstr. 3.
— Kas., Dw., Mühlenst. 29.
— Sam., Hdlr., Windstr. 7.
— Stan., Vorarb., 2. Weidendamm 4.
— Theod., Vogelhdl., Sandstr. 26, W. 3. und Alexanderst. 35.
Karl Uppit, 2. G., Kolonialw., Inh.: Karl Uppit, Alexisstr. 1.
Martin Uppit, 2. G., Traktör, Inh.: Mart. Uppit, Schwarzhäupterstr. 2.
Uppit. Sieh auch Upiht.
— Alex., Bmt., kl. Altonaer Str. 13.
— Anna, Frau, Charlottenstr. 44.
— Anna, Strickerin, Revaler Str. 75.
— Anna, Wäsch., Adolfsstr. 5.
— Aug., Klavierst., Alexanderstr. 103.
— Aug., Weber, Altonaer St. 3.
— Berta, Kurzw.-Hdl., Alexanderstr. 153.
— Dav. Pet.', Kassir., Dorpater Str. 26.
— Dor., Wwe., Sprenkstr. 9, W. 6.
— E., Hgn., Antonienst. 2.
— Ed., Portier, Marienst. 79, W. 8.
— Ed., Schmied, Schreyenbusch 2, 30.
— Ernst, Schlosser, Nikolaistr. 39, W. 3.
— Ernst, Unterstauer, Adolfstr. 5.
— Eva, Wwe., Pokrowstr. 18, W. 53.
— Heinr., Bierhdlg., Duntenhöf. St. 54.
— Heinr., Hg., Alexisstr. 1.
— Heinr., Hsb., Amts-Fleischermstr., Alexanderst. 146, ☎ 4894.
— Heinr., Hsb., Moritzstr. 5, Q. 1.
— Jak., Hsb., Rodenpoiser St. 31.
— Jak., Maler, Adlerstr. 18, W. 6.
— Jak., Oekonom, Alexanderstr. 103. ☎ 4715.
— Jak., Privat, Fischerstr. 9, W. 9.
— Jak., Priv., Friedensst. 21.
— Jak. Joh.', Bahnbmt., Mühlenstr. 37.
— Jan, Baumater.-Hdl., Duntenhofsche Str. 21a, ☎ 3556.
— Jan, Fuhrm.-W., Kronenstr. 12.
— Jan, Hdlr., Duntenhöf. Str. 15.
— Jan, Maler, Artilleriest. 39.
— Jan, Maurer, Sternstr. 14, W. 3.
— Jan, Schlosser, Pokrowstr. 18, W. 63.
— Joh., Dw., Säulenst. 25.
— Joh., Expreß, Mühlenst. 37.
— Joh., Sort., 1. Weidend. 18.
— Jw., Seiler, Obststr. 2, W. 4.
— Karl, Dw., Gertrudstr. 62, W. 45.
— Karl, Dw., Romanowstr. 62, W. 15.
— Karl, Fuhrm., Moskauer Str. 221.
— Karl, Inh. d. Firma Karl Uppit, Alexisstr. 1.
— Karl, Hg., Wallstr. 31, W. 3.
— Karl, Kesselschm., Artilleriestr. 43.
— Karl, Leistenm., Charlottenst. 40.
— Karl, Maler, Unionst. 3.
— Karl, Tschlr., Bärenst. 15.
— Ludw., Hdlr., Matthäist. 68.
— Marie, Hdlrn., Matthäistr. 14, W. 6.
— Mart., Hsb., Schreyenbusch 2, 19.
— Mart., Maurer, Löwenstr., Wasserturm.
— Math., Hsbn., Petersb. Ch. 102.
— Mich., Töpfer, Sternst. 23.
— Nik., Holzwr., Trinitatisstr. 24, W. 4.
— Otto, Hoteldien., Thronfolgerboul. 33.
— Otto, Schlosser, Kronenstr. 15, W. 2.
— Paul, Maurer, Marienst. 113.
— Paul, Kurzw.-Hdlg., Alexanderst. 113
— Pet., Kellermstr., Matthäistr. 67.

Karl Grünberg, Matthäistr. № 54, im eigenen Hause, Telephon № 2402, Die besten Gummireifen der Welt.

Nur importierte Weine in grösster Auswahl.

Karl Grünberg, Matthäistr. № 54, im eigenen Hause. Telephon № 2402. Die besten Gummireifen der Welt.

— Pet., Mehlhdlg., Sprenkst. 34.
— Pet., Tschlr., Sternstr. 10, W. 7.
— Pet., Vorarb., Nordst. 19.
— S., Hsb., Kownosche Str. 6a.
— Wilh., Maler, Färberst. 18.
— Wold., Bauuntern., kl. Mosk. Str. 25.
Urädnikow, Thom., Kol.-Hdl., Schrehenbusch 1, Querl. 10.
Urba, Rom. Schmied, Moskauer Str. 25.

„L'Urbaine",
Lebensvers.-Gesellschaft.
General-Repräsentant
für Liv-, Kur- und Estland
A. W. Döllen,
Riga, Thronfolger-Boulev. 11,
Telefon 617, Postfach 83,

„L'Urbaine", 2. G., Lebensversicherung, Französische Akt.-Ges., Generalvertreter für die Ostseeprovinzen: A. W. Döllen, Thronfolgerboul. 11, ☎ 617.
R. Urban, 2. G., Badeanst., Inh.: Rob. Urban, Moskauer Str. 64.
Urban, Anna, Schndrn., Atgasenscher Weg 4.
— Alex. Joh., Buchdr., Nikolaistr. 64.
— Anna, Pension, Nikolaistr. 64, W. 7.
— Bened., Dw., Palaisstr. 9, W. 9.
— Ed., deutscher Apostel Predig., Mühlenstr. 51, W. 15.
— Ed., Dw., Elisabethstr. 11, W. 17.
— Eug., Kol.-Hdlg., Tuckumer St. 8.
— Feod., Lieferant, Witebsker Str. 13.
— Friedr., Hg., Mühlenstr. 51, W. 15.
— Georg, Amts-Schlossermstr., Newastr. 23, W. 12, ☎ 4922.
— Jak., Schmied, Ritterst. 76.
— Jan, Kol.-Hdlg., Ritterst. 65.
— Jan, Töpfer, Oskarstr. 4.
— Ign., Fuhrm., Poltawasche Str. 3.
— Joh. Ed.', Bürobmt., Mühlenst. 51.
— Jul. Leon.', Hg., Tuckumer St. 8.
— Iw., Bahnbmt., Mühlenstr. 70, W. 6.
— Iw., Hsb., Kuzausche Str. 5.
— Karol., Wwe., Newastr. 26, W. 82.
— Marg., Frau, Schlocksche Str. 14.
— Mart., Exped., Felliner Str. 1.
— Nik. Joh.', Buchdr., Dorotheenst. 33.
— Oss., Dw., Gertrudstr. 73, W. 6.
— Oss., Markthdlr., Pokrowstr. 21.
— Otto Karl', Kfm., Kalnez. Str. 24.
— Paul, Techn., Nikolaistr. 64, W. 7.
— Stan., Auss., Mühlenst. 12, W. 28.
— Wilh., Mech., Schulenstr. 8, W. 15.
v. Urbanowitsch, Hedw., Wwe., Pauluccistr. 5, W. 16.
Urbanowitsch, A., Dw., Trinitatisstr. 12.
— Ad., Fuhrm., Sternstr. 20, Q. 10.
— Adam, Tapez., Witebsker Str. 23.
— Alfr. Konst.', KS, Zollbmt., Matthäistr. 32, W. 10.
— Dan., Tschlr., Moskauer Str. 108.
— J., Tschlr., alte Mitauer Str. 19.
— Joh., Masch.-Mstr., Ritterstr. 2.
— Karl, Schndr., Säulenstr. 110, W. 18.
— L., Dw., Suworowstr. 29, W. 12.
— Louise, Bmt.-Wwe., Schützenstr. 5.
— Mar., Bmtn., Mühlenstr. 26, W. 2.
— Matw., Dw., Sprenkstr. 36, W. 17.
— Mich. Adam', Wächter, Alexanderstr. 153, W. 36.
— Oss., Dw., Marienstr. 60, W. 5.
— Oss., Vorarb., Charlottenstr. 17.
— Stan., Vorarb., Alexanderst. 174.
Urbanowitz, Jos., Maurer, Marenstr. 1.
— Adam, Schuhm., Palissadenstr. 10.
— W., Fotogr., Sprenkst. 23b.
Urbanski, Theoph., Mstr., Windstr. 6.
Urbas, Ant., Wächter, Ritterstr. 111.
— Jak., Schlosser, Ritterstr. 111, W. 4.
— L., Frisier-Salon, Suworowstr. 56.
— Ph., Dw., Marienmühlenstr. 12.
Urbat, Bruno Ernst', Hg., alter Lagerplatz 84a.
— Arv., Hg., alter Lagerplatz 84a.
— Ernst Ernst', Techn., alter Lagerplatz 84a.
— Karl, Fabrikleit.-Geh., alter Lagerplatz 84a.
— Karl, Werkmstr., alter Lagerplatz 84a.
Urbekle, Fritz, Postbmt., Nikolaist., Zollgebäude.
Urben, Jak.', Tschlr., Säulenst. 88.
— Karl Jak.', Exped., Elisabethst. 99.
Urberg, Elmar, Arzt im Armitstaedtschen Kinderhosp., Mitauer Ch. 23.
Urbits, Fritz, Schlosser, kl. Altonaer Str. 16
R. O. H. Urch, 2. G., Manufakturw., Inh.: Reginald Oliver H. Urch, Gildstubenst. 3.
Urch, R. O. G., engl. Schule, Gildstubenstr. 3.
Urdewitsch, Bruno Joh.', Bürobmt., Persohnsche Str. 5, W. 3.
— Paul, Buchhltr., Alexanderstr. 118.
Urdsing, M., Schiffskapt., Schlock. Str. 31.
Urgulait, Ernst, Masch., Revalerstr. 85.
Urjadnikow, Pelag., Lehrerin, Marienstr. 110.
Urjadow, Wlad., Musikal.-Hdlr., Marthastr. 7, W. 3.
— Alfr., Hg., Gertrudst. 18.
Urje, Jank., Schuhm., Herrenstr. 7, W. 1.
Ursen, L., Töpfer, Romanowst. 131.
Urk, Georg, Maler, alte Mit. Str. 40.
Urke, E., Schlosser, Rumpenhof. Str. 6.
— Herm., Gerber, Soldatenst. 8.
Urkit, Iw., Kutscher, Marstallstr. 21.
Urmann, Leonh., Schiffsbau-Ing., Matthäistr. 48, W. 3.
Urme, Konst., Seifens.-Mstr., Säulenstr. 9
Urmis, A., Teeh., kl. Lagerst. 16.
— Minna, Wäsch., Rabenst. 9.
Urnenkin, Raf., Kol.-Hdlg., Gertrudst. 81
Urnuschis, A., Wwe., Elisabethstr. 10.
Urowitz, Mowscha, Klempn., Bienenstr. 14
Urps, J., Tschlr., Elisabethstr. 29, Q. 4.
Ursanowitsch, Elis., Hsbn., Zeisigstr. 3.
— Ed., Hausverw., Sadownikowstr. 2.
— Gottfr., Maurer, Zeisigstr. 3.
— Wilh., Frl., Charlottenstr. 64.
Urscha, R., Schaffner, Kathol. Str. 16.
Ursewitz, Joh., Mstr., Weißenhöf. St. 1.
Urtsche, Stan., Kontorbmt., Sprenkstr. 11
Urussow, M. P. Prinzessin, Mühlenstr. 13.
Usanist, Konst., Tschlr., Revaler St. 38.
Usar, Jan, Tschlr., Matthäistr. 52.
— Jan, Schndr., Matthäist. 52, W. 64.
Usas, A., Hdlr., Hapsaler St. 2.
Uschakow, Alex., Hdlr., Lubahn. Str. 34.
— Anast., Wwe., Bachstr. 14.
— Iw., Maurer, Witebsker Str. 2.
— Iw., Mstr., Mosk. St. 19.
— Kusma, Schndr., Thronfolgerboul. 6.
— M., Lieferant, Moskauer Str. 115.
Uschan, Pet., Privat-Elementarschule, Schlocksche Str. 54.
— Jak., Auss., Ritterst. 39.
— Jul. J., Kanzleibmt., Ritterst. 39.
Uschbalis, Joh., Expreß, Karolinenstr. 21.
Uschesowsky, Joh., Schndrn., Grabenstr.
Uschijunock, Nik., Heu- u. Haferhdl., Emm str. 3.
Uschke, Joh., Former, Katharinendamm 1
— J., Tschlr., Sprenkst. 54a, W. 9.
Uschkurelis, Pet., Dw., kl. Schmiedestr.
Uschpolewitsch, D., Tschlr., Popowstr. 3a
Uschubalis, Pet., Dw., Bausk. Str. 6.
Uschurowsky, Jan, Gerber, Alschwang Str. 8.
Usdin, Hirsch, Wraker, Mühlenstr. 15
Usewitsch, Elsa, Frau, Ambothen. Str.
Usgan, Karl, Auss., Pokrowst. 21.
— Karl, Kutscher, Peterholm. Str. 7.
Using, Jahn, Hsb., Ehstenstr. 13, W. 1.
— Jan, Maurer, Färberstr. 15.
„Usjol", Bureau des Baus des Eisenbah Knotenpunktes Riga, Elisabethstr. 2
Usiskin, Meier, Hg., Eliasst. 22.
Uskal, Andr., Holzwr., Adselsche Str. 5.
Usklin, Jos., Fleischhdlr., Artilleriestr. 6
Uskuraitis, B., Klavierst., Alexanderstr.
Usmell, Karl, Masch., Werrosche St.
Uspensky, Georg, Privat., Dünab. Str.
— J., Maurer, Marienst. 110.
— Nik., Maurer, Revaler Str. 58.
Ussenko, Joh., Gensd., Gertrudstr. 113.
Ussetzki, Franz., Wwe., Dorpaterstr. 2
Ussiskin, Sorka, Wwe., Thronfolgerboul. 17, W. 11.
Ussikow, Alex. Mich.', Werkmstr., Alexanderst. 158, W. 2.
— Mich., Mech., Suworowstr. 122.
— Nik., Untermstr., Revaler Str. 3
Hermann Ussleber, 2. G., Buchdrucker Inh.: Hermann Ußleber, Brauerstr. ☎ 360.
Ußleber, Emil, Lithographie, Küterstr. 1 ☎ 1266, Wohn.: Ritterstr. 45, W.
— Hermann, Inh. dieser Firma, Amt Buchbind.-Mstr., Lindenruh, gegenüb Heinrichsohnshof, ☎ 2727.
Ußmann, Boris, Holzhdlr., Dorp. St. W. 23, ☎ 5190.
Ussow, Theod., Tschlr., Mosk. St. 65.
Ussowitsch, Ign., Ger.-Diener, Dünab ger Str. 70, W. 16.
Ustap, Aug., Buch- u. Schreibw.-Hdl Sprenkst. 1.
Ustarbowsky, M., Wwe., Pauluccistr. 1.
Ustinow, Alex., Schuhm., Moorst. 30.
— Jos., Schlosser, Hospitalstr. 7.
— Olga, Frau, Schiffsst. 5.
— Stan., Hdlr., Mosk. St. 283a.
Ustinowitsch, Karol., Wwe., 2. Weide damm 4, W. 12.
Ustitz, Wm., Hg., Gogolstr. 4, W. 10.
— Jan, Tschlr., Revaler St. 22.
Ustup, Aug., Kellner, Dorpater Str. 26.
— Jan, Expreß, Suworowstr. 2, W. 1
— Jul., Lehrer, Rumpenhöf. St. 7.
— Jul. Karl', Bahnbmt., Säulenstr. 5
— Karl, Strb.-Schaffn., Ebelsh. Str.
— Karol., Wwe., Romanowst. 53, W.
Uswanski & Kiewmann, 2. G., Felle Inh.: Elja Mendel Uswanski un Morduch Kiewmann, Herrenst. 2 ☎ 4789.
Uswetschew, Wass. D., KA, Ger.-Pristaw Popowstr. 9, W. 2.
— Elis. Wass.', Lehrerin, Popowstr. 9.
J. Utechin, 2. G., Kolonialw., Inh.: Jegor Utechin, Jakobsstr. 24.
Utechin, Jegor, Inh. d. Firma J. Utechin, Felliner Str. 3, W. 24.
— E., Kol.-Hdlg., Elisabethst. 3.
— Iwan Jeg.', Kassir. d. Russ. Spar u. Vorschußk., Mosk. St. 142a.

Ch. Jürgensohn, Weingrosshandlung, Wallstr. Nr. 20. Telephon Nr. 106.

…enowski, Marg., Wwe., Gertrudstr. 51.
…tin, Theod. Alex.', Wasserstr. 24.
— Prast., Hsb., Wasserstr. 24.
…tendorf, Long., Amts-Böttchermstr., Sadownikowstr. 19.
— Wilh., Wwe., Alexanderstr. 127, Q. 5.
…hon, Mich., Ing., Taubenstr. 27, Q. 4.
…wan, Anna, Wäsch., Marienst. 99.
…wanay, Mois. Jes.', Sortiermstr., Dorpater Str. 41, W. 4.
…wen, Christ., Tschlr., Mitauer Ch. 47.
— Karl, Maurer, Revaler St. 80.
…stan, Vikenti, Expr., Industriest. 1.
Vacuum Oil-Company", 2. G., Gewinn u. Verkauf von Schmierölen u. andern chemischen Produkten. Akt.-Ges. in Moskau, Bevollm. in Riga: Oskar Rund, Elisabethstr. 89, ⊶ 3446.
Wm. Vajen & Co., 1. G., Materialw., Inh.: Wilh. Heinr. Vajen und dessen Söhne Alexander u. Constantin, Prok.: Oskar Bendtfeldt, Schmiedestr. 18, ⊶ 284, Kontor ⊶ 3349.
Vajen, Alex., Mitinh. der Firma Wm. Vajen & Co., Schulenstr. 2, W. 2.
— Alfons Theod.', Zollbevollm. d. Firma Kniep & Werner, Säulenstr. 8, W. 3.
— Ant., Frl., Thronfolgerboul. 4, W. 2.
— Burch. Joh.', Fabrikbmt., Baumwoll.-Manuf. Strasdenhof.
— Const., Mitinh. d. Firma Wm. Vajen & Co., Schulenstr. 2, W. 1.
— Emma, Bureaubmtn., Convent z. heil. Geist 11, W. 3.
— Fed. Ant.', Provisor, Nikolaistr. 24.
— Georg Burch.', Bankbmt., Elisabethstr. 9a, W. 14.
— Helene, Frl., Nikolaistr. 24, W. 4.
— Karl, Privat., Thronfolgerboul. 4.
— Marie, Frl., Konv. z. hl. Geist 11.
— Wilh. Heinr., Aelt. gr. Gilde, Mitinh. d. Firma Wm. Vajen & Co., Direktor d. Rig. Hypoth.-Ver. u. d. Rig. Börsenbank, Schulenstr. 2, ⊶ 1463.
Valentin, Amalie, Wwe., Talsen. St. 1.
Valentine, John Sam.', Werkmstr., Baumwollen-Manuf. Strasdenhof.
Valentinow, Kath., Frl., Romanowstr. 12.
Valentinowitsch, Massöse, Rumpenhöffsche Str. 25.
Valkenburg, Chr., Hg., Dorpater Str. 22.
„Vega", Holzbearb.-Fabrik, Inh.: Carl Meyer, Kurmanowstr. 11, ⊶ 3360.
Vegesack, Aug., Wwe., Todlebenboul. 10, W. 5.
— Paul, Gutsbes., Georgenstr. 3, W. 10.
Vegesack-Blumbergshof, Alexanderb. 1.
Veigelmann, Schepscha, Kfm., Marienstr. 21, ⊶ 1746.
Veith. Sieh auch Feith und Feit.
— Ed., Schlosser, alte Mitauer Str. 62.
— Viktor, Prok. der Gummi-, Guttapercha- u. Telegraphen-Werke in Firma „Prowodnik", 2. Weidend. 27, ⊶ 1420.
„Veletia", Polyt. Korpor., Gertrudstr. 33.
Velocipedisten-Verein. Sieh Register S. 2.
Veltin, Alex., Kfm., 1. Weidendamm 5.
„Venus", Inhaber A. Grass, 2. G., Schuhw.-Fabrik, Inh.: Aug. Graß, Marienstr. 13, ⊶ 2032.
Venus, Agnes, Klavierlehr., Romanowstr. 36, W. 32.
— Ed., Rentn., Romanowst. 36, W. 32.
Verein der Gastwirte, Ste.l.nvermittelungs-Bureau, Wallstr. 23, ⊶ 1396.

Verein gegen den Bettel, Bureau: Jungfernstr. 9, ⊶ 2083. Brockensamml. Wolmarsche Str. 23, ⊶ 2084, Ebräer-Asyl, Jaroslaw. Str. 43, ⊶ 2767.
Verein der Hausbesitzer, Suworowstr. 10, ⊶ 4001.
Verein d. Rig. Eisendreher, Kurmanowstr. 3.
Verein zur Förderung der Volkswohlfahrt, Küterst. 4W2, ⊶ 2287.
Verein junger Männer (Jünglingsverein), Nikolaist. 37, part., Zweigverein: Taubenst. 35.
Vereine und Gesellschaften. Sieh Register Seite 2.
Vereinigte Staaten von Nord-Amerika, Konsulat, Zollst. 4W15, ⊶ 4980.
Versuchs- u. Samen-Control-Station am Polytechn., Puschkinboul., ⊶ 1291.
Vetterlein, Marie, geb. Auterhof, Oberlehr.-Wwe., Felliner St. 3a, W. 8.
Victor, A., Exped., Mühlenstr. 28.
— S., Bmt., 1. Weidendamm 3, W. 31.
Viehhof, 2. Weidendamm, ⊶ 2958.
Viehweg, Fritz, Hg., Theaterboul. 7, W. 7.
Vielrose, Gregor, Vorsteh. einer Heilanst. für Sprachstörungen, in den Wintermon. Ritterstr. 19, W. 6, während d. Sommers Dubbeln, Gontscharowstr. 25.
— Karl Ernst', Ing., Kettlerstr., ⊶ 1233.
— Ros., Wwe., Kirchenstr. 37, W. 6.

Vierecke & Leutke,
Puppen-, Spielwaaren- und Bilderbücher-Fabrik,
Mitauer Chaussée 9, Telephon 376.
Detailgeschäft:
Au Paradis des Enfants, Theaterstrasse 11. Telephon 398.

Vierecke & Leutke, 1. G., Fabrikation v. Puppen u. Spielwaaren u. Handel damit, Inh.: Paul Winkler, William Böttcher, Oskar Rud. Vierecke, Fabrik: Mitauer Ch. 9, ⊶ 376, Niederl.: Theaterstr. 11, ⊶ 398.
Vierecke, Rud. Ed.', Mitinh. der Firma Vierecke u. Leutke, Ludwigsstr. 5. ⊶ 4949.
— K. E., Ing., Alexanderst. 13.
Vierhuff, Alex. Gotth.', Buchhltr., Mühlenstr. 12, W. 1.
— E., geb. v. Herzberg, Alexanderstr. 31.
— Gotth. Jul.', Bankbmt., Alexanderstr. 91, W. 15.
— Hans, Ing., Goldinger St. 24.
— Jul. Jul.', Bürobmt., Alexanderstr. 31.
— Leonh., Bankbmt., Schützenst. 3, W. 3.
— Marta, Kaiserw., Villa Wasa, ⊶ 4884.
— Nik. Wilh.', Expedient, Olivenst. 1.
— Wilh., Bmt., Margaretenstr. 16.
Vieting, Otto Otto', Bmt., Alexanderst. 83.
Vietinghoff-Scheel, E., Baronesse, Nikolaistr. 11.
— Arn. Baron, Gutsbes., Georgenst. 3, W. 1, ⊶ 4036.
— Const., Baronesse, Modew.-Hdl. „Madame Eugenie", Sandst. 36.
— Eug., Baronesse, Alexanderst. 12 4W22.
— Gotth. Baron, Elisabethst. 27W4.
— Kurt, Baron, Kirchenst. 4a, W. 4.
— Lilly Baronesse, Theaterboul. 4, W. 3.
— Rud., Baron, Cand. jur., Georgenstr. 3, W. 1.

Vieweger, Paul Joh.', Prok. der Firma Gebr. Freyfinger, Schlocksche St. 30.
Vijol, Fritz, Maurer, Färberstr. 6a.
„Villa Nova", Restauration, Inh.: E. Weinberg, Petersb. Ch. 87, ⊶ 535.
v. Villebois, Arth., Sekr. d. Livl. Evang. Konsistor., Kaisergartenstr. 4, W. 5.
— Vikt. Alex.', KR, Polizeimstr.-Geh., Polizeigeb., Theaterboul., ⊶ 1228.
v. Villon, Alfr., Obertaxator d. Einsch. Abt. d. Livl. Landr.-Kolleg., Bremerstr. 11, W. 2.
— Ina, Frau, Basteiboul. 9, W. 4.
„Vironia", Polyt.-Korp., Dorpaterstr. 55a, ⊶ 4624.
Vitznuda, Konst. Alex.', Oberst im Generalstabe, Chef der 29. Infant.-Div., Reimersst. 1W9.
Vlassak & Co., Ferd., Bildhauerei, Gertrudstr. 34, ⊶ 1644.
Vlassack, Ferd. Ant.', Bildh., Karolinenstr. 16.
Vockrodt, Alex., Frl., Kandauer St. 2.
— Alfr., Mitinh. der Firma A. Stancke & Co., Elisabethstr. 11, W. 14, ⊶ 2793.
— Alw., Wwe., Marienstr. 50, W. 40.
— Eug. Joh.', Dir.-Kand. der Firma Brauerei „Waldschlößchen", A.-G., Newastr. 24, W. 1, ⊶ 3606.
— Hugo Alex., Glied d. Börsen-Komit., Inh. d. Firma J. C. Jessen, Elisabethstr. 17, W. 6, ⊶ 968.
Vockrodt-Kretschy, Fr. Marie, Gesangschule, Newastr. 24, ⊶ 3606.
Voegeding, Arth. Rob., Ing., Säulenstr. 65.

P. Vögeli,
Glaswaaren-Handlung,
Stegstrasse Nr. 3.
Niederlage div. Glasfabriken.

P. Vögeli, 2. G., Glasw., Inh.: Alexander Hardell, Stegst. 3, ⊶ 1168.
Vögeli, Joh., Kfm., Alexanderstr. 15.
— Paul, Kfm., Nikolaist. 17W12.
Voelz, Frdr., Priv., Matthäistr. 31.

Vogel & Paulson,
Marstallstrasse 3. Telephon 351.
Agentur und Commission.
Telegramm-Adresse:
Freyschmidt — Riga.
Branchen-Verz. sieh Abt. 5.
Inserat sieh Seite 16.
Vertretungen sieh Abt. 6.

Vogel & Paulson, 1. G., Agentur und Kommission, Inh.: Th. Vogel und Oskar Paulson, Marstallstr. 3, ⊶ 351.
A. Vogel, 2. G., Bäckerei u. Konditorei, Inh.: Albinus Vogel, Alexanderstr. 90, ⊶ 882.
J. Vogel, 1. G., Mehl, Inh.: Rich. Faltin u. Karl Niederlau, Schwimmstr. 17, ⊶ 1419.
Vogel, A., Klempner, Romanowstr. 52.
— Ad., Wwe., Säulenstr. 40, W. 13.

Karl Grünberg, Die besten Gummireifen der Welt.
Matthäistr. № 54, im eigenen Hause, Telephon № 2402.

Eigene Filialen: Mühlenstr., Ecke der Suworowstr., Tel. 325. Hagensberg, Waldstr. 4a, Tel. 3950. Weberstrasse, Ecke der Altstadt, Tel. 1569. Mitauer Chaussee 12, Tel. 3055.

Karl Grünberg's Die besten Gummireifen der Welt.
Matthäistr. № 54, im eigenen Hause. Telephon № 2402.

— Albinus, Aeltester d. St. Johannis-Gilde, Aelterm. des Bäckeramts, Stadtverordn., Alexanderstr. 90, ☎ 882.
— Alex., Zeichner, Dünamünd. Str. 45.
— Amaldy Karl', Fabrikbmt., Gertrudstr. 86, W. 6.
— Amalie, geb. Jakobson, Prokur.-Wwe., Alexanderstr. 28, W. 29.
— Anna, Propst-Wwe., Nikolaist. 52.
— Anna, Waschanst., Suworowstr. 81.
— Anna, Wwe., Hsbn., Wolmar. Str. 27.
— Aug., Klempnerei, Romanowstr. 53.
— Aug., Wwe., Wasserstr. 10.
— Aug. Christ.', Werkmstr., Wendensche Str. 23, W. 46.
— Berta, Wwe., Säulenstr. 113, W. 8.
— Bruno Aug.', Apoth.-Geh., Schmiedestr. 3, W. 20.
— Ed., Alexanderst. 176, W. 6.
— Elisab., Wwe., Gertrudst. 86, W. 7.
— Ella, geb. Krachmanow, Kfm.-Wwe., kl. Lagerstr. 4.
— Emilie, Wwe., Alexanderstr. 90, W. 4.
— Ernest., Schndrn., Augustenst. 8, W. 14
— Friedr., Hsb., Krebsstr. 15.
— Fritz, Dw., Theaterboul. 4, W. 11.
— Fritz, Hsb., Eisenbahnstr. 16.
— Gust. Fr., Bmt. d. Internat. Schlafwagen-Ges., Kaufstr. 4, ☎ 419, Privatwohn.: Glockenst. 9, W. 2.
— H. R., Klempnerei, Jungfernstr. 7.
— Hanna, Lehrerin, Nikolaist. 52, W. 5.
— Hans, Kesselschm., Staarstr. 4.
— Hilda, Schwester, Kirchenstr. 36.
— Jak., Kol.-Hdlg., kl. Lagerst. 58.
— Jan, Schmied, Oskarst. 10.
— Jan, Schndr., Feldst. 11.
— Joh. Mich.', Wäger, Matthäist. 43.
— Johannes, Kfm., Pauluccistr. 7, ☎ 5092.
— Jul., Kol.-Hdl., Wolmarsche Str. 8.
— Karl, Maler, Hilfsstr. 11, W. 3.
— Karl, Masch., Suworowstr. 81, W. 8.
— Karl, Maurer, Gymnastikstr. 2.
— Karl, Schlosser, Säulenstr. 92, W. 26.
— Karl, Schmied, Segelstr. 4.
— Karl Gust.', HR, Steuerinsp.-Geh., Newastr. 9, W. 58.
— Kr., Gärtner, Kalnezeemsche Str. 12.
— Krischj., Steller, Suworowstr. 81.
— Lisa, Auff., Charlottenstr. 8.
— Louise, Hsbn., Mühlenstr. 37, W. 1.
— M., Wwe., Domplatz 5, W. 6.
— Marie, Wwe., Sandstr. 5, W. 3.
— Nik., Betriebs-Kontrol., Nikolaistr. 77.
— Ottilie, Schndrn., Matthäist. 22.
— Otto, Arzt, Spr. 8½—11 u. 5—7, Schreyenbusch 1, 36.
— P. P., Buchhltr., Kaisergartenstr. 6a.
— Pauline, Schndrn., Matthäistr. 18.
— Pet., Maler, Revaler Str. 34, W. 14.
— Pet., Schuhm., Schlocksche Str. 16a.
— Rob., Bmt., Wallstr. 12, W. 10.
— Theod. Mich.', Mitinh. d. Firma Vogel & Paulson, Romanowstr. 36, W. 7.
— Vikt., SR, Sekr. d. Livl. Stat. Kom., Nikolaistr. 8, W. 10, ☎ 2649.
— Wilh., Dw., Baldohnsche Str. 17.
— Wilh., Wwe., Dünamündesche Str. 45.
Vogel-Apsit, Hel., Massöse, Brückenst. 16.
Vogelewitz, Chaim, Schuhw.-Hdl., Sprenkstr. 46, ☎ 4827.
Vogelmann, Elis., Hdlrn., Blumenstr. 4.
— Anna, Schndrn., Grabenst. 6, W. 12.
— Benz., Zunahtm., Matthäist. 64b.
— Fritz, Dw., Mühlenstr. 34, W. 20.
— Lis., Gehilf. im Magdalenen-Asyl, Margaretenstr. 1.
— Mend., Hg., Gogolstr. 14, W. 3.
— Otto, Musiklehr., Alexanderst. 28.
— Pet., Fabrikauff., Brückenstr. 20.
— Rosa, Klavierlehrn., Alexanderstr. 26.
Vogelsang, Julius, Kommerzienrat, Inh. der Firma W. Eickert, Direktor der Ges. der Rig. Baumwollspinnerei und Bandweberei, d. Rig. Kommerzbank, d. A.-G. d. Rig. Straßenbahnen, d. A.-G. d. Mühlgrab. chem. Fabriken vorm. M. Höflinger u. Co., u. d. A.-G. Felser u. Co. u. d. A.-G. vorm. Starr und Co., Glied d. Börsen-Kom., Thronfolgerboul. 9, W. 2, ☎ 43.
Vogelsohn, Itzik, Kfm., Elisabethstr. 101, W. 2, ☎ 3617.
— H., Klempner, Schreyenbusch 1, 26a.
— Sch., Holzhdlr., Dorp. Str. 6, W. 11.
— Seb. Isid.', Geschäftsf. d. Firma L. S. Gurewitsch' Erben, Architektenstr. 1 W. 3, ☎ 1678.
Vogelstein, Max, Chorist, Elisabethst. 77.
Voges, Paul., Fabrikantenfrau, Newastr. 13
Vogt, Alb., SR, Oberlehrer, Alexanderstr. 11, W. 6.
— Alfr., Amts-Bäckermstr., Mit. Ch. 10.
— Dav., Schmied, Wolmar. Str. 32.
— Elisab., Wwe., Kapselstr. 3a.
— Emanuel, Hg., Mühlenstr. 107, W. 20.
— Heinr. Joh.', Bürobmt., Kapselstr. 3a.
— Itzig, Tapez., Moskauer Str. 98.
— Pet., Privat., Mühlenstr. 107, W. 20.
v. Voigt, Rob. Rob.', Notar. publ., Scheunenst. 9, ☎ 999, wohnt: Elisabethstr. 6, W. 4, ☎ 1360.
— Herm., ehem. Akzisebmt., Elisabethstr. 3, W. 9.
Voigt, Anna, Bmt.-Wwe., Dorp. St. 33.
— Gust., Kfm., Heinrichstr. 14, W. 2.
— Heinr. Frdr.', Hg., Thronfolgerboul. 21, W. 14.
Volck, Alex. Wilh.', vereid. Rechtsanwalt, Synd. d. Livl. adl. Güter-Kreditsoz., Spr. 10—12, Basteiboul. 6, W. 6, ☎ 1782.
— Eug., Buchdr., Sandstr. 20, W. 10.
Volckmuth, Anna, Wwe., Dorp. St. 20.
v. Volkheim, Georg, HR, Hsb., Thronfolgerboul. 5, Q. 5.
Eugen F. Volkmann, 2. G., Inh.: Eug. Volkmann, Stegst. 3, ☎ 1869.
Volkmann, Anna, Schndrn., Artilleriestr. 40, W. 33.
— Alex., Bankbmt., Alexanderstr. 103.
— Anna, Wwe., Grenzstr. 26.
— Aug., Schlosser, Krusenhöf. St. 12.
— Bertha, Schndrn., Marienstr. 77.
— Emilie, Wwe., Marienstr. 40.
— Eug. Fr., Hsb., Inh. d. Firma Eug. F. Volkmann, Stegstr. 3, W. 3, ☎ ☎ 1869.
— Ferd., Schmied, kl. Bienenstr. 3.
— Hugo, Glaser, Schreyenb. 1, 3.
— Jak., Tschlr., Grenzstr. 26.
— Jan, Hdlr., Sprenkstr. 30, W. 24.
— Joh., Vorarb., Apothekerst. 23, W. 2.
— Joh., Zimmerm., Nikolaistr. 72.
— Karl, Schaffn., Säulenst. 114.
— Karl, Werkmstr., Mosk. St. 194a.
— Lucie, Frl., Albertstr. 3, W. 2.
— Mar., Schndr., Peterholmsche Str. 6.
— Rolf, Hg., Stegstr. 3, W. 3.
— Wilh., Tschlr., Seestr. 35.
Volks-Bibliothek u. Lesehalle, Städtische, Gertrudstr. 19 u. Kalnezeem. St. 18.
Erste Russ. Volksbibliothek, Mosk. Str. 115
Volksküche der lit.-pr. Bürgerverbindung, Riesingstr. 15/17, ☎ 2366. Sieh Register Seite 2.
Volksküche, Ebräische, Herrenstr. 29.
— Mühlenstr. 124.
Volksnüchternheit. Im Schlosse 32. Sieh Register Seite 2.
Volksspeise- u. Theehaus, Wilnasche Str. 44, ☎ 2775.
— Schoonerstr., ☎ 3775.
— Moskauer Str. 60.
„Volkswohlfahrt", Gesellsch., Küterst. 4, ☎ 2287.
Vollmann, Ed., Brodhdl., Alexanderstr. 15, wohnt Revaler Str. 11.
— Karl, Zimmerm., Färberstr. 21.
— Theod. Osw.', Goldschm., Schulenstr. 25, W. 19.
Vollmer & Co., 2. G., Saaten en gros, Inh.: Frdr. Vollmer u. Karl Stiegler, Domplatz 7, ☎ 3829.
Vollmer, Friedr., Mitinh. d. Firma Vollmer u. Ko., Mühlenst. 26, W. 4.

Elektrotechnisches Bureau
„VOLT"
Ing.-Techn. Dr. N. Mintz
Jakobsstr. 20/22.
Telefon 4171.

„Volt", 2. G., Elektrotechnisches Büro, Inh.: Ing.-Techn. Dr. N. Mintz, Jakobsst. 20/22, ☎ 4171.

„Volta" A.-G.
Elektromechanische Fabrik
in Reval.
Vertreter f. die Ostseeprovinzen:
A. von Kuhlberg
Riga, Sandstrasse 22
Telefon 1205, Postfach 297.

Rigaer Gesellschaft
Licht & Kraft
Punchera, Weber & Co.
Domplatz 5. Telefon 4560.
Vertretung der El. Akt.-Ges.
Volta.
Projektirung und Ausführung
elektr. und masch. Anlagen.

Voltan, Iw., Wraker, kl. Mosk. Str. 13
A. Volz, 2. G., Bildhauer, Inh.: August Volz, Nikolaistr. 31, ☎ 931.
Volz, Aug., Bildh., Inh. d. Firma A. Volz, Nikolaistr. 31, Q. 1.
— Siegfr., Bildh., Nikolaistr. 31, W. 1.

A. Volz,
Bildhaueratelier und
Steinhauerei.
Nikolaistr. 31, Tel. 931

Wein- u. Austern-Stuben
Basteiboulevard Nr. 2, Telephon Nr. 80.
Otto Schwarz.
Wein-, Delikatessen- u. Cigarren-Lager
Basteiboulevard, Ecke der Kalkstrasse.

Vongehr, Wilh., Privat., kl. Lagerstr. 39.
— Alb., Fabrikbote, Wasserst. 10.
— Emil, kl. Lagerstr. 39, W. 2.
Voormann, Max Jul.', Mitinh. d. Firma Rig. Schloßfabr., Herminghaus u. Voormann, Schlocksche Str. 21a, ☎ 1667.
Vorbeck, Aug. Aug.', Hg., Nikolaist. 6.
Vorberg, Karl, Tschlr., Säulenstr. 98.
— Reinh., Maler, Wolmarsche Str. 43.
v. Vorkampff, Emma, Gutsbes.-Wwe., Gertrudstr. 22, W. 12.
— Hugo, Kand. jur., Gertrudst. 22.
— Viktor, Vers.-Insp., Schulenstr. 36a. ☎ 2190.
Vorkampff, Karl, Klempner, Wallst. 21.
— Otto, Geschäftsf., Königsstr. 6, W. 2.
v. Vorkampff-Laue, Alfons, WSR, Rentn., Kirchenstr. 37, W. 11.
— Gust., Mag. jur., Säulenstr. 20, W. 3.
— Leo, Provisor, Asylstr. 24, W. 84.
— Marg., Musiklehr., 1. Weidend. 13.
— Paula, geb. v. Richter, Wwe., Thronfolgerboul. 27, W. 1.
Vorrath, Heinr., Gärtner, Alexanderstr. 174

Vorschuss- und Sparkassenverein der St. Johannis-Gilde zu Riga, 2. G., Direktore: F. Brunstermann, C. C. Müller, K. Jauch, Chr. Steinert, C. Schmidt, Geschäftsführer: Carl Jägermann, Gildstubenstr. 3, ☎ 715.

Vorstädtische Feuerversich.-Gesellsch., Riga, (Zweite Rig. gegens. F.-V.-G.), Sandstr. 20, ☎ 589.
Voß, Alex., Maler, kl. Stationsstr. 3.
— Ed., Böttcher, Kalkofenstr. 4.
— F., Portier, Wallstr. 20, W. 17.
— Fr., Dr. med., Ohrenarzt, Spr. 12—2, Thronfolgerboul. 17 u. Mont., Mittw. u. Freit. 9—10 in d. Diakonissenanst. Friedensstr. 3.
— Karl, Böttcher, Alte Mitauer Str. 24.
— Karl, Kastellan, Romanowstr. 5.
— Karoline, Waschanst.-Inh., Gertrudstr. 56.
— Kath., Hsv., Moritzstr. 1, W. 1.
— Sußm., Hg., Romanowstr. 29, W. 1.
— Walter, Forsttaxator, Alexanderst. 44.
Vrise, Emil, Agent, Marienst. 65.
Waack, Karl, Musikdir., Alexanderstr. 31, W. 20, ☎ 2313.
Waak, Alex., Tschlr., Gustavstr. 4, W. 2.
— Alex., Werkmstr., Baumstr. 5.
— Nik., Maurer, Brückenstr. 3a, W. 17.
Waape, H., Tabakhdl., kl. Schmiedestr. 25.
— Heinr., Portier, Marstallst. 25, W. 13
— Hugo, Kfm., Scharrenstr. 3, W. 2.
Waares, Jul., Mech., Marienst. 96, W. 5.
Wabbing, Jan, Hsb., Rutzausche Str. 11.
Wabrik, Rein, Tschlr., Matthäist. 68.
Wabulis, Jur., Masch., Matthäistr. 117.
— Rich. G., Bürobmt., Theresenstr. 10.
— Steph., Bureaubmt., Matthäistr. 117.
Wach, Aug., Frau, Dorotheenst. 10.
— Julie, Frau, Marktstr. 9, W. 3.
Wacher, Anna, Wwe., Bärenst. 7.
Wachmann, Ernest., Kontorbmtn., Elisabethstr. 103, W. 34.
Wacholder, Alice, Wwe., Pension, Dorpater Str. 63, W. 12a.
— Georg W., Buchhdlg., Nikolaist. 17.
— Harry, Priv., Suworowst. 31a, W. 6.
— Joh., Gutsbes.-Wwe., Suworowstr. 31a.
— Th., Tschlr., Matthäistr. 72, Q. 14.
Wachramejew, Jegori, Priester d. Maria-Verkünd.-Kirche, Turgenjewstr. 21.
Wachs, Ad., Getränkehdlg., Kalnezeem. Str. 88, ☎ 5353.
— Marie, Wwe., Alexanderstr. 120.
— Rob., Tschlr., Romanowstr. 113, Q. 16.
Wachsmann, F., Mützenm., Lagerstr. 13.
— Joh., Tschlr., kl. Schwalbenstr. 3.
Wachsmuth. Sieh auch Wachtsmuth.
— Alfons, Fabrikbmt., Hirtenstr. 1.
— Aug., Hg., Hirtenstr. 1.
— Emilie, Frl., Dorotheenstr. 27, W. 13.
— Heinr., Fabr.-Bmt., Mühlenstr. 33.
— Joh., Gießer, Talstr. 10.
— Math., Verkäuf., Dorotheenstr. 23a.
— Wilh., Destillat., Sommerst. 9.
Wachstein, Ant., Töpfer, Ritterstr. 58.
— Herm., Kellner, Säulenstr. 76, W. 30.
Wacht, Elis., Wwe., Windauer Str. 1.
Wachtel, Meier, Getreidehdlr., Mosk. Str. 54.
Wachter, Fr., Archiv. d. Stadt-Waisenger., Dünamündsche Str. 15.
— Alfons, Buchhdlr., Dünamünd. St. 15
Wachtin, Nik. Nik.', Stabskapt., Dünamündsche Str. 7.
Wachtsmuth, Aug., Oberlehr.-Wwe., Nikolaistr. 55, Q. 4.
— Wolfg., Ing.-Techn., Oberlehrer, Kirchenstr. 32, W. 6.
Wachtstein, H., Tapez., Suworowstr. 51b.
Wack, K., Kol.-Hdlg., Ballastdamm 54.
— Marie, Schiffskapt.-Frau, Ballastdamm 54.
— Mikk., Schlosser, Marienst. 135.
Wackerfeldt, Erich, Hg., Kirchhofsstr. 9.
— Harald, Hg., Kirchhofsstr. 9.
— Marie, Hsbn., Kirchhofsstr. 9.
— Wold., Priv., Kirchhofsstr. 9.
— Wold., Gärtner, Kirchhofsst. 9.
Wackermann, Jul., Pächter, Unionstr. 14.
— Alfr., Werkmstr., Marktstr. 7.
— Andr., Kutscher, Windauer St. 62.
— K., Wallstr. 20, W. 16.
— Lisa, Wwe., Wolfsstr. 9.
Waclawek, Ernst, Untermstr., Weißenhofsche Str. 1, Q. 2.
Wademann, Mart., Montör, Windst. 5.
v. Wadenstierna, Arth., Bankbmt., Pauluccistr. 19, W. 23.
Wadermann, Otto, Agent, Taubenst. 28.
Wadse, A., Hsb., Edwahlensche Str. 4.
— Joh., Vorarb., Duntenhof. Str. 2.
— Karl, Masch., Fischerstr. 9.
Wadsemneek, Anna, Hsb., Lagerstr. 52.
— Gottfr., Bmt., Lagerstr. 52, W. 10.
— J., Gießer, Matthäist. 139.
— Jak., Dw., Gregorstr. 2.
Wadsworth, Jos., Spinnmstr., Champetresche Str. 1.
Wadupal, Jos., Fuhrm., Pokrowst. 21.
Waeber. Sieh auch Weber.
— Jul., Frl., Elisabethstr. 2, W. 5.
— Max, Ing., Mühlenst. 43, W. 7.
— P., Buchhltr., Mühlenstr. 43, W. 7.
Wächter, Marie, Wwe., Alexanderstr. 16.
— Osk., Masch., Marienstr. 39, W. 11.
Wärmer, Friedr. Jak.', Fabrikbmt., Alexanderstr. 135.
— J., Bureaubmt., Säulenstr. 93, W. 6.
Wagal, Andr., Schuhm., Revaler St. 85.
— Jan, Fuhrm., Färberst. 13.
— Pet., Walzer, Artilleriest. 44.
Waganow, Alex., Hdlr., Mosk. Str. 153
Wagel, Adam, Bäcker, Revaler St. 69.
— Georg G., Ing.-Techn., Säulenst. 19.
Wagenführ, Aug., Ing., Packhausstr. 5.
Wagenheim, Adeline, Wwe., Dorp. Str. 50
— Ad. Bernh.', Exped., Lagerst. 27.
— Aron, Hdlr., Grabenstr. 20, W. 5.
— S., Schuhm., Grabenstr. 10, W. 13.
— Sch., Schuhm., Lubahnsche Str. 15.
— Schmul, Auff., Katharinenst. 14, W. 3.
— Schmul, Bäcker, Romanowstr. 124.
— Wilh., Kurzw.-Hdlg., Lagerstr. 27.
Wagenmeister, Lisa, Frau, Alexanderstr. 109
Wagentrotz, Joh., Holzwr., Apothekerstr. 27.
Waggar, Jenny, Frl., Altstadt 15, W. 6.

Aktien-Gesellschaft der Russisch-Baltischen Waggonfabrik, 1. G., die Verwaltung befindet sich in Riga, Präsident d. Verwaltung: Ing. B. A. Jurenew, Direktore: K. J. Amelung u. Th. Eiche, Fabrikeingang: Wolmarsche St. 6, ☎ 241, 1814 u. 1815

Waggul, Joh., Bierhdlg., Königsst. 33, wohnt: Kohlenstr. 16a.
— Andr., Bahnbmt., Pionierstr. 9.

C. H. Wagner,
Handelsgärtnerei
und
Samenhandlung,
Nikolaistr. 69.

C. H. Wagner, 1. G., Handelsgärtnerei, u. Samenhandlung, Inh.: Carl Heinr. Wagner, Prok.: Carl Carl' Wagner u. Ed. Hoff, Nikolaist. 69, ☎ 200.
Wagner, A., Wwe., Herrenstr. 13, W. 6.
— A., Lombardbmt., Mühlenst. 33.
— Ad., Priv., Mühlenst. 60, W. 17.
— Alex., Aufseherin, Apothekerstr. 13.
— Anna, Klavierlehr., Pauluccistr. 9.
— Carl, Inh. d. Firma C. H. Wagner, Mitinh. der Firmen Jaeger & Co. u. G. A. Schweinfurth, Nikolaistr. 71. ☎ 3151.
— Carl, Wraker, Schlocksche Str. 7, W. 8.
— Carl Carl', Prok. d. Firma C. H. Wagner, Nikolaist. 69, ☎ 5314.
— Ferd. Fel.', Maler, Schützenstr. 4a.
— Friedr., Mühlenstr. 60, W. 6.
— Georg, Hsb., Eugenienstr. 20.
— Herm. Gottfr.', Bürochef u. Prok. d. Firma Schloßfabr. Herminghaus u. Voormann, Taubenstr. 31, ☎ 3038.
— Jak., Dir. des Zweiten Rig. Spar- u. Vorschuß-Ver., Alexanderstr. 12.
— Jan, Pächter, Bärenhöf. St. 1.
— Joh., Hsb., Gartenst. 10.
— Joh., Packer, Wi.nasche Str. 12, W. 7.
— Jos., Faktor, Sandst. 20W9.
— Irma, Buchhltrn., Marienstr. 29, W. 5.
— Jur., Hsb., Kemmernsche Str. 9.
— Karola, Wwe., Pens., Alexanderstr. 44, W. 9.
— Kasp., Dw., Goldinger Str. 27b.
— Kath., Wwe., Artilleriestr. 41, W. 9.
— Kath., Wwe., Meisterstr. 16.
— Kurt Carl', Kfm., Nikolaist. 71.
— M., Frl., Marstallst. 20, W. 7.
— M., Wwe., Thronfolgerboul. 3, W. 28.
— Margar., Lehrerin, Meisterstr. 16, W. 7.
— Margot, Kontorbmtn., Alexandershöhe.
— Marie, Insp. d. Armitstead'schen Kinderhospitals, Mitauer Ch. 23.
— Marie, Kontorbmtn., Marienst. 29.
— Marie, Propst-Wwe., Pauluccistr. 9.
— Mart., Tschlr., Petersb. Ch. 11.
— N., Wäschehdl., Herrenstr. 13.
— R., Wwe., Marienstr. 29, W. 5.
— Rob., Schlosser, Ernestinenst. 47.
— Theod., Schlosser, Bienenst. 13, W. 6.
— Willis, Frl., Klavierlehrn., Alexanderstr. 84, 11.

Karl Grünberg, Die besten Gummireifen der Welt.
Matthäistr. № 54, im eigenen Hause. Telephon № 2402

Nur importierte Weine in grösster Auswahl.

Wagulen, Hans, Tischlr., Säulenstr. 53.
v. Wahl, Harald, vereid. Rechtsanw., Spr. 10—12, Theaterboul.7, ☎ 754
Wahl, Ed., Schlosser, Sprenkst. 33.
— Roch., Hdlr., Eliasstr. 6, W. 4.
— M., Matthäist. 81, ☎ 4920.
— Otto, Schlosser, Ernestinenst. 13.
— Otto, Schlosser, Dorotheenstr. 32.
Wahlberg, Joh., Konditor, Elisabethstr. 16
— A., Wwe., Sprenkst. 18, W. 2.
— Alex., Maurer, Alexanderstr. 134.
— Karl Alex.', Polizeibmt., Gertrudstr. 97.
— Marie, Wwe., Kalnezeem. St. 78.
— Nik., Buchdr., Alexanderstr. 134.
Wahn, Karl, Dw., Sprenkstr. 26, W. 3.
— Ottilie, Pension, Alexanderstr. 24.
Wahpe, Adolf, Uhrm., kl. Newastr. 3.
— Jan, Oekonom, Altonaer St. 15.
— Joh. Andr.', Buchhltr.-Geh., Altonaer Str. 15.
Wahrhaftiger, S., Hsb., Dünaburger Str. 16.
— L., Kurzw.-Hdl., Dünaburgerstr. 16.
Wahrne, Jak. J., Stationschef, Station Riga I.
— Jak., Schuhm., Wolmar. St. 3.
— Joh., Wagenb., Ritterstr. 151.
— Ottilie, Pens., Brauerst. 6, W. 7.
Wahrp, Anna, geb. Hoyer, Offiziers-Wwe., Laubstr. 8.
Wahrpe, Jan, Schmied, Zeltstr. 1.
— Osw., Vorarb., Katharinenstr. 7.
Wahrpin, Mikk., Fuhrm., W., Artilleriestr. 55.
Wahrsberg, Joh. Jak.', Geschäftsf., Romanowstr. 16, W. 10.
Wahrt, Arv., Gärtner, Mitauer Ch. 78.
— Fr., Frisirsalon, Marienstr. 32.
— Frdr., Frisör, Mosk. Str. 17.
— Frdr. Bernh., Frisirsalon, Mosk. Str.15
— Fritz, Hausverw., Kurmanowstr. 12.
— Jul., Friseur-Amtsmstr., Mosk. Str. 79
— K., Frisirsalon, Kramerst. 1.
— Karl, Friseur, Mühlenstr. 86.
— Osk., Agent, Alexanderst. 45, W. 4.
— Pet., Zimm., Matthäistr. 18, W. 37.
— Rich., Vorarb., Gymnastikst. 26a.
— Theod., Maurer, Mitauer Ch. 78.
Wahrting, Julie, Schausp., Sprenkst. 5.
— Joh., Hsverw., Ritterst. 111.
— Karl Karl', Bahnbmt., 2. Weidendamm, Güterbahnh. 3.
Wahrul, Jak., Briefstr., Windst. 7, W.14.
Wahrusch, Aug., geb. Hoyer, Wwe., Schulenstr. 25, W. 38.
— Karl, Maurer, Karolinenstr. 15, W. 8.
— Marta, Kontorbmtn., Schulenst. 25.
— Pet., Zimmerm., Marienstr. 93.
— Selma, Lehrerin, Schulenst.25, W.38
Jak. Wahwer, 2. G., Traktörinh., Mühlenstr. 78.
Wahwer, Ernst Petr.', Monteur, Altonaer Str. 19.
— Jan, Expreß, Artilleriestr. 40, W. 123.
Wahze, Ernst, Dreher, Matthäistr. 74.
— Georg, Kassir., Hilfsstr. 11, W. 8.
Wahzeet, Ed. Ad., Kontorbmt., Dorpater Str. 65, W. 10.
— Anna, Wwe., Ritterst. 54, W. 10.
— Fritz, Fuhrm., Holzhdlr., kl. Goldinger Str. 1, W. 2.
— Jan, Tischlr., Alexanderstr. 174.
— Jan, Zimmerm., Gartenst. 6.
— Jeannot, Bahnbmt., Fruchtstr. 1.
— Joh., Malermstr., Alexanderstr. 94.
— Karl, Hsb., Ebelshofscher Weg 25.
— Karl Ans', Werkmstr., Schlock. Str. 31
— Rud., Schuhm., Karolinenst. 7.
Wahzemneek, Fritz, Gießer, Helenenstr. 23.
Waidmannsblätter, neue Baltische, Domplatz 5.
Waidt, Bruno, Fabrikbmt., Steinst. 14.
— Karl Jul.', Fabrikbmt., Steinst. 14.
— L., Kurzw.-Hdl., Lagerstr. 10.
— Paul, Drogist, Lagerstr. 10.
Waikutis, Wik. Tadd.', Artellschtsch.-Geh., Marienstr. 73, W. 13.
Wailis, Jak., Schmied, Sternstr. 3.
Waimann, Lasar, Kfm., Newastr. 26.
Wain, Alexei, Polizeibmt., Honigsst. 3.
Wainer, Soph., Hebamme, Lubahn. Str. 9.
— H., Schndr., Romanowstr. 119.
Wainert, M., Schndr., Romanowstr. 114
Wainowsky, Anna, Wwe., Säulenstr. 114.
— Jan, Restaurat., Schlocksche St. 66, ☎ 161.
— J., Kesselschm., Gertrudstr. 70, W. 28.
— Jos., Holzhdlr., Polotzker St.3, W.8.
— Jul., ält. Landm. d. Dom.-Verwaltung, Wendensche Str. 16, Q. 2.
— Rob., Schndrmstr., Schützenst. 17.
B. Wainstein Söhne, 2. G., Möbel, Inh.: Aron Schliom, Abram Siskind u. Mowscha Dav. Wainstein, Elisabethstr. 87, ☎ 3444 und Sandst. 18, ☎ 4638.
L. M. Wainstein. 2. G., Möbel, Inh.: Leiser M. Wainstein, Kaufstr. 10. ☎ 4741.
Saje Leiserow Wainstein, 2. G., Möbel, Inh.: Saje Leiserow Wainstein, Kaufhof 26.
Tochum Wainstein, 1. G., ohne Handelsbranche, Moskau.
Wainstein. Sieh auch Weinstein.
— Abr., Schuhm., Matthäistr. 47, W. 1.
— B., Möbelhdl., Suworowstr. 20, W. 1.
— Leiser, Inh. d. Firma L. M. Wainstein, Pferdestr. 17.
— Selig, Hdlr., Sprenkstr. 59, W. 7. ☎ 3833.
Wainstock, L., Direktor, Schreyenb. 5, 1.
Waisenhaus, evang. Stadt-, Hermannsstr. 19, ☎ 2820. Sieh Register Seite 2.
Waisengericht, im Rathaus. Sieh Register Seite 2.
Wait, Jeannot, Tischlr., Eisenbahnstr. 10.
— Matw. M., Akzisekontrol., Mühlenstr. 50.
Waitaitis, M., Hg., Antonienstr. 10.
— Jos., Untermstr., Antonienst. 10.
Waitakunas, Stan., Hdlr., Mosk. Str. 25
Waitekunas, Georg, Frisör, Gertrudstr. 133.
— Math., geb. Klein, Hsb., Säulenstr. 104.
Waitkaitis, Franz, Dw., Puschkinboulev., Peter-Realschulgebäude.
Waitkus, Ign., Weber, Appricken. Str. 6.
Waitneek, Mik. Joan', Maurerpol., Helenenstr. 7, W. 12.
Waitschulis, Js., Zimm., alte Mit. Str. 46
Waitschunas, Pet., Tischlr., Gustavstr. 1.
— Marie, Frau, kl. Palissadenst. 4.
Waitschus, Franz, Dw., Kirchenstr. 33.
Waitunis, Malw., Wwe., Wilnaschestr. 12.
Waitz, Joh., Kol.-Hdl., Alexanderstr. 125
— Abr., Heuhdlr., Romanowstr. 125.
Waiwar, Andr., Koch., Wolmar. St. 15.
Waiwarin, Dav., Schutzm., Mühlenstr. 67
— Lisa, Frl., Fellinerstr. 1, W. 24.
Waiwod, Kath., Wwe., Hsbn., Fruchtstr. 5.
— J. P., Feuerwehr, Säulenst. 119.
— Mart., Schmied, Matthäistr. 105, W. 9.
Wakke, Karl, Maurer, Elisabethst. 29.
Wakonja, Serg., Maurer, kl. Bergstr. 17.
— Jsa, Maler, Jaroslawsche Str. 19.
Wakting, M., Schndrn., Parkstr. 8, W. 15
Wakulenko, Konst., Bürstenb., Sprenkstr. 61.
Walain, Pet., Auff., Talstr. 5, W. 29.
Walakas, Ant., Schlosser, Alexanderstr. 78
— Ant., Drainagenarb., Reval. St. 57c
Walantas, Ferd., Hdlr., Mosk. St. 134
Walantinas, Jul., Dw., Sprenkstr. 11.
E. Walbe, 2. G., Trakteur, Inh.: Ernst Walbe, Lagerstr. 63.
Walbe, Ernst, Inh. d. Firma E. Walbe, Lagerstr. 63.
— Jak., Dw., Lagerstr. 63.
— Marie, Lehrerin, Honigstr. 5.
— Mich., Schndr., Honigstr. 5.
Walchner, Ludw., Schlossermstr., Königsstr. 13, W. 7, ☎ 2364.
— Paul, Fabrikbmt., Schützenstr. 5.
Walcin, Fritz, Hg., Kirchenst. 11.
Walcker, Anna, Wwe., Alexanderst. 156.
Wald., Hirsch, Schndr., Sprenkst. 56.
— Marian., Schlosser, Suworowst. 8.
Waldau, Franz, Bahnbmt., Romanowstr. 123.
Waldberg, Jsaak, Schndr., Jakobstädtische Str. 24.
Waldchen, Emma, Wwe., Revaler Str. 53
Walden, Christ., Hdlr., Sprenkst. 62.
— Hel., Soufflöse, Königsst. 32, W. 9
— M., Pension, Suworowstr. 10, W. 5
— Paul Joh.', WSR, Dr. chem. et philos., Prof. am Polyt., Mühlenstr. 43, ☎ 1291.
Waldenburg, Alex., Geschäftsf., Sprenkstr. 56, W. 5.
— Konst. Alex.', Kontorbmt., Sprenkstr. 56, W. 5.
— Krisch, Tischlr., Marienstr. 113, W. 16
— N., Masseuse, Spr. 9—10 u. 4—5, Sünderst. 22, W. 4a.
Waldermann, Arth., Hg., Marienstr. 10
Waldhauer, Werner Karl', Dr. med., Polizeiarzt, innere u. Frauenkrankheiten, Spr. 9—10 u. 4—5, Theaterboul. 7, W. 3, ☎ 2337.
— Gust., Frisirsalon, Elisabethst. 20.
— Karl, Ing., Koll.-Prof. d. Firma Friedr. Stein, Artilleriest. 4, W. 7.
Waldischan, Pet., Brothdlg., Alexanderstr. 113.
Waldispühl, Gottfr., Techn., Betriebsleiter der Fabrik Ferdinand Meyer u. Co, Kalnezeem. Str. 38, ☎ 751.
Robert Waldmann, 2. G., Gold- und Silberw., Inh.: Robert Waldmann, Marienst. 10a, ☎ 3558.
Waldmann, Alex. Jw.', Kanzleibmt., Suworowstr. 63, W. 24.
— Andr., Amts-Böttchermstr., Sternstr. 18
— Andr. u. Alex., Zollartellschtsch., Heinrichstr. 18.
— Anna, Näht., Suworowst. 104.
— Anna, Wwe., Antonienstr. 6, W. 13
— Anna, Wwe., Sprenkstr. 56, W. 19
— Chr., Schlosser, Ritterst. 83.
— Dav., Heizer, Essenhof. Str. 10, W. 5
— Dav., Maler, Artilleriestr. 51, W. 12
— Dav., Priv., Waldstr. 4a, W. 9.
— E., Böttcher, alte Mitauer Str. 62.
— E., Büchsenschm., Revalerstr. 91.
— Elias Gotth.', Materialverw., Zabelnstr. 13, W. 2.
— Emilie, Kassirn., Newast. 14, W. 9
— Ernst, Hsb., Mit. V., Teichstr. 8, Q. 1
— Fritz, Kontordiener, Oskarstr. 1.

Karl Grünberg, Matthäistr. № 54, im eigenen Hause. Telephon № 2402. Die besten Gummireifen der Welt.

Ch. Jürgensohn, Weingrosshandlung, Wallstr. Nr. 20. Telephon Nr. 106.

— Ernst, Tschlr., Augustenst. 12.
— Friedr., Sattler, Rumpenhöf. St. 19.
— Georg, Tschlr., Helenenst. 6.
— Hel., Kanzl., Suworowst. 63, W. 24.
— J., Diener, Basteiboul. 7, W. 16.
— Jak., Bürstenb., Ludwigstr. 2.
— Jan, Exped., alte Mitauer St. 11.
— Jan, Masch., Pauluccistr. 15, W. 7.
— Jan, Schndr., Bauskesche Str. 35.
— Jan, Zimmerm., Teichstr. 13.
— Jndr., Dw., Nikolaistr. 31.
— Joh., Maler, Alexanderstr. 119, W. 6.
— Joh., Schlosser, Säulenst.113, W. 2.
— Joh. Joh.', Kontorbmt., Antonienstr. 6
— Jur, Priv., Wendensche Str. 5, W. 20.
— K., Fuhrm., Wolmarsche Str. 1.
— Karl, Hsb., Kol.=Hdl., Hapsaler Str. 20.
— Kath., Kurzw.=Hdlg., Pionierst. 4.
— L., Frl., Ritterst. 83, W. 11.
— Lena, Frau, Sprenkstr. 29, W. 6.
— Lisa, Wäsch., Alexanderstr. 174, W. 47.
— Lisette, Wwe., Holmstr. 1.
— Louise, Frl., Matthäistr. 43, W. 1.
— M., Wwe., Karolinenstr. 7, W. 46.
— Mart., Zimmerm., alte Mitauer Str. 56a.
— P., Schuhm., Romanowstr. 52, W. 4.
— P., Schuhw.=Hdl., Marienstr. 18.
— Paul, Restauration, Karlsstr. 15, wohnt Reformirtest. 14W9.
— Reinh., Hdlr., Pernauer Str. 22.
— Rob., Hdlr., Rumpenhof. Str. 6.
— Rob., Portier, Elisabethstr. 23, W. 22.
— W., Bankbmt., Zabelnsche Str. 13.
— Wold., Hg., Duntenh. Str. 40.
Waldorf, E., Tschlr.=Mstr. Nikolaistr. 6.
Waldowski, Alex., Tschlr., Alexanderstr. 148.
— Alfr. Karl', Kfm., Altstadt 12W2.
— Ans, Hsb., Moorstr. 35.
— Friedr., Bmt., Ritterst. 64.
— Gottfr., Hsb., Grenzstr. 20.
— Heinr., Hg., Mühlenstr. 104.
— Karl Karl', Korresp., Säulenstr. 41.

Brauerei

Waldschlösschen,

Aktiengesellschaft.

Abteilung I:
Dampfstrasse Nr. 104.

Abteilung II:
Mühlenstrasse 81/85 u. Newastrasse 24.

Stadtbureau:
Mühlenstrasse 83, Tel. 337.

Direktion:
Dr. A. v. Buengner.
Dr. jur. F. M. Bach.
Dr. jur. R. v. Buengner.
Stadtrat J. Erhardt.

Direktorkandidaten:
A. v. Sengbusch.
Eugen Vockrodt.

Disponirender Direktor:
Dr. jur. F. M. Bach.

Expedition: Telefon 436.
Direktion: Telefon 3085.

Brauerei „Waldschlösschen", A.-G., Riga, 1. G. Direktoren: Ad. Rob.' v. Buengner, Rob. Rob.' v. Buengner, Fritz Moritz Bach, Dr. R. Erhardt, Dir.=Kand.: Aug. Rom.' v. Sengbusch, Eug. Joh.' Vockrodt. Dispon. Dir.: Fritz Moritz Bach, Prok.: Joh. Joh.' Krüger. Techn. Dir. u. Braumstr. d. 1. Abteil. Ed. Ant.' Krisch (Krsch), Braumstr. d. 2. Abt. Leonh. Joh.' Kilian.
☎ 3085. Abteilung I. und Direktion, Dampfstr. 104.
☎ 436. Expedition und Büreaus.
☎ 337. Abteilung II, Mühlenstr. 83, Direktion.
☎ 1241. Expedition und Büreaus, Mühlenst. 83.
Walejew, Gust., Kellner, Kramerst. 1.
Waleikis, Adam, Schlosser, Gertrudst.99.
Waleiko, Off., Hsb., Tulasche St. 8.
Waleischo, J., Hsb., Ehstenstr. 10.
H. Waleneck, 2. G., Getränke, Inh.: Hans Waleneck, Hospitalstr. 7.
Jahn Waleneck. 2. G., Spirit. Getränke, Inh.: Jahn Waleneck, Dorp. Str. 7.
Waleneek, Karl, Hsb., Champetr. Str. 123.
— Anna, Wwe., Charlottenstr. 17.
— Joh., Hg., Schulenstr. 28, W. 8.
— Marie, Kol.=Hdl., Revaler Str. 58.
Walentschuk, Jos., Hsb., Grenzstr. 14.
Walentzikow, Marie, Hdlrn., Katharinendamm 14.
Walfisch, A., Rentn., Matthäistr. 31.
Walge, Ernst, Heizer, 1. Weidendamm 18.
Walger, Theod. Ed.', Ing., Seestr. 9.
Walgin, M., Wwe., Marienstr. 32.
Walgis, Jak., Hg., Revaler St. 28.
— Joh. Heinr.', Fabr.=Auff., Suworowstr. 100, W. 17.
Waljatowski, Vik., Kellner, Matthäist.71
Walik, Bonisl., Maurer, Romanowst.90.
— Joh., Bäcker, kl. Altonaer St. 17.
Walinetz, O., Trakteur, Mosk. Str. 32.
Walinsky, J., Tschlr., Dünamünd. Str. 39
Walintelgis, F., Schuhm., Konradstr. 1.
Walizzewsky, Wlad. Franz', Ing., Hermannstr. 15, W. 3.
v. Walitzki, Emma, Wwe., Matthäist.141
Waljunas, Anna, Wwe., Gertrudst. 39.
— Off., Kol.=Hdlg., Ritterst. 88, W. 4.
Waljushimitsch, Leon Ad.', Mech., Kirchenstr. 15, W. 6.
Walk, Ferd., Tischlerei, Jakobsst. 24.
— Itz., Hdlr., Romanowstr. 94, W. 13.
Walkarei, P., Hsb., Lubahnsche Str. 24.
— J., Kleiderhdl., Sprenkstr. 2.
Walker, A., Frl., Alexanderstr. 31, W. 21
— F., Buffetinh., Dünamünd. Str. 34.
Walkmann, Konst., Schndr., Suworowstr. 80
Walkowski, Jos. Auff., Pokrowstr. 14.
Wall, M., Holzhdlr., Mosk. Str. 44.
— W., Schlossermstr., Moskauer Str. 62.
Walla, Alfr., Maler, Friedensstr. 4.
Wallberg, Karol., Wwe., Romanowst.69.
Wallbrecker, Adolf Ad.', Geschäftsf. der Firma Otto Schwarz, Alexanderst. 16.
Walle, Mik., Dw., Domplatz 5, W. 7.
— Alex., Bmt., Hilfsstr. 13, W. 12.
— Anna, Wwe., Hilfsstr. 13, W. 12.
J. Walleika, 1. G., Restaurationen, Inh.: Joh. Walleika, Hotel Warschau, Sünderst. 34, ☎ 69, Neustr. 28, ☎ 4841, Neustr. 32.
Walleika, Joh., Dir.=Kand. d. A.-G. Bierbrauerei „Livonia", Wendensche Str. 13, ☎ 2058.
Wallem, M. B., Priv., Felliner Str. 7.
Wallenburg, Alex. Iw.', Fabrikbmt., Tempelstr. 5.
Wallenburger, Adelh., Töchterschule, Mädchenpensionat u. Wohn. Jakobsstr. 28.
— Elisab., Frau, Mühlenstr. 91, W. 5.
— Ernst, Hg., Suworowstr. 27.
— Marta, Frl., Lehrerin, Elisabethst.6.
Wallenstein u. Loewensohn, Gerberei, Unionstr. 69.
Wallenstein, Mend., Kol.=Hdl., Marstallstr. 17, Wohn.: 26, W. 6.
— S., Hg., Mühlenst. 157, W. 19.
Wallenz, Elis., Krankenpfl., Gertrudstr. 57
Wallis, Karl Rud.', Bmt., Schulenstr. 17.
— J., Kellner, Säulenst. 112, W. 7.
— Mich., Gerber, Charlottenstr. 17.
— Rud., Kaffee=Surrogatefabrik, Matthäistr. 11, Wohnung u. Kontor: Dorpater Str. 55, ☎ 1648.
Wallmann, Karl, Hsb., Dorotheenst. 37.
Wallner, Felix Pet.', Korresp., Elisabethstr. 9, W. 31.
— Jan, Tschlr., Säulenst. 75, W. 8.
— Pet. Joh.', Lagerverw., Elisabethstr. 9.
— Rob., Brothdlg., Popowstr. 5.
Wallod, Jan, Schuhm., Milchst.5, W.14.
— M., Tschlr., Sternstr. 29.
Wallok, Pet., Monop.=Verk., Pionierstr. 9
Wallun, Mich., Fuhrm., Rujen. Str. 7.
Walmer, J., Hsb., Mit. B., Moorstr. 8
— Marie, Schndrn., Witebsker St. 23.
Walnowski, Joh., Wracker, Moskauer Str. 132.
— Hans, Schaffn., Mosk. St. 227.
Walodse, Mart., Fuhrm., Bullen. Str. 33.
Walosch, Abr., Buchb., Romanowst. 96
Walowitsch, Mich., Dw., Schützenst. 3.
Walowitz, Schiom, Schndr., Romanowstr. 161, W. 5.
Walowski, Anna, Wwe., Romanowstr. 94.
Walrond Rostislaw, Kapt. 1. Ranges, Kommand. d. Kreuzers „Kondor", Georgenst. 2aW1, ☎ 156.
— Nat., Schiffskapt.=Frau, Ritterst. 8, ☎ 5063.
Waltenberg, Ed., Kol.=Hdl., Suworowstr. 106.
— Georg, Hsb., Maurermstr., Laboratoriumstr. 31, W. 1.
— Karl, Kol.=Hdlg., Ritterst. 71.
— Mart., Maurer, Torgel. St. 10.
v. Walter, Guido, Arzt, Spr. 17—18, Thronfolgerboul. 5, W. 3, ☎ 2560, Mitbes. der ehem. Wolframschen Klinik, Gertrudstr. 18, ☎ 1202.

J. Walter

Cementwaren- und Dachpappen-Fabrik

Peterholmsche Str. 21,
Telefon Nr. 385.

Niederlage: Sünderstr. 13, im eigenen Hause, Telefon 361.

A. Walter, 1. G., Holz, Inh.: Alexander Walter, Prok.: Ad. Götz, Domplatz 9, ☎ 415.
J. Walter. 2. G., Dachpappenfabr., Inh Joseph Walter. Prok.: Wold. Schwarz Sünderstr. 13 Tel. 361, Fabr.: Peterholmsche Str. 21, ☎ 385.
Max Walter, 2. G., Gold= u. Silberwaren, Inh.: Max Walter, kl. Newastr. 11.
Walter, Alex., Frau, Kassir., Basteiboul. 2, W. 9.
— Alex., Inh. d. Firma A. Walter, Mühlenstr. 43 W. 5. ☎ 1236.

Karl Grünberg, Matthäistr. № 54, im eigenen Hause, Telephon № 2402. Die besten Gummireifen der Welt.

Eigene Filialen: Mühlenstr., Ecke der Suworowstr., Tel. 325. Hagensberg, Waldstr. 4a, Tel. 3950. Weberstrasse, Ecke der Altstadt, Tel. 1569. Mitauer Chaussee 12, Tel. 3055.

Karl Grünberg, Matthäistr. № 54, im eigenen Hause. Telephon № 2402 Die besten Gummireifen der Welt.

— Alex., Vorarb., Milchstr. 2, W. 19.
— Alfr., Masch., Soldatenstr. 5.
— Anna, Wwe., Dorpater St. 33.
— Anna, Wwe., Nußstr. 16.
— Anna, Wwe., Romanowstr. 73, W. 17.
— Arth., Pastor an der Gertrud-Kirche, Spr. 9½—1, Alexanderstr. 24, W. 3, Eing. v. d. Romanowstr., Tel. 2737.
— Chr., Drahtz., Wasserstr. 19.
— Christ., vereid. Rechtsanw., Elisabethstr. 16, ☎ 4421.
— E., Vorsteherin d. Trichinenschau-Amts Newastr. 9, W. 22.
— Elise, Frl., Hilfsstr. 12, W. 5.
— Eug. Joh.', Spark.-Bmt., Karlsst. 7
— F. K., Kanzleibmt., Dorotheenstr. 15.
— F. W., KS, Reichsb.-Bmt., Revaler Str. 11, W. 14.
— Frdr., Hsb., Kalnezeemsche Str. 33.
— Fritz, Tschlr., Helenenstr. 17.
— Gottfr., Sarghdl., Mitauer Ch. 19.
— Jak., Tschlr., Säulenstr. 78, W. 13.
— Ida, Sarghdlg., alte Mitau. Stt.56a
— Joh., Hsb., Dünabg. Str. 7, Q. 3.
— Joh., Küfer, Romanowstr. 27, W. 29.
— Joh., Werkmstr., Kandauer St. 1a.
— Joh., Zimm., Altgasenscher Weg 10.
— Jos., Inh. der Firma J. Walter, 2. Weidendamm 5, ☎ 385.
— Jul., Schlosser, kl. Lagerstr. 1, W. 11.
— Julie, Schndrn., Wenden. Str. 2.
— Iw. K., Postbmt., Karlsstr. 27.
— Karl, Akzisebmt., Dünamünd. Str. 18d.
— Karl, Kontordiener, Suworowstr. 35.
— Karl, SR, Oberlehrer, Jägerstr. 2.
— Karl Friedr.', Prof. der Firma A. Höflinger u. Co., Dünamünd. Str. 18a.
— Karoline, Hsbn., Moskauer Str. 283a.
— Krist., Masch., Kirchhofsstr. 11.
— Leonh., Kfm., Brückenst.20, ☎ 3322
— Leonid, Mitinh. d. Kwasbrauerei Baltika, Matthäist. 49, W. 13.
— Lina, Wwe., Dorpater St. 89.
— Lisa, Wäsch., Säulenst. 78, W. 39.
— Lucie, Buchhltr.-Wwe., Säulenstr. 23.
— Luise, Wwe., Bullen. Str. 12a.
— Marie, Pastoren-Wwe., Alexanderstr. 23, W. 8.
— Mart., Schndr., Kalnezeem. Str. 8.
— Math., Hgn., Karlsst. 27, W. 5.
— Math., Kontorbmtn., Dorp. St. 7.
— Max, Inh. d. Firma Max Walter, kl. Newastr. 11, W. 1.
— N., Bürobmt., Säulenstr. 23, W. 14.
— Nat., Hsbn., Stresowstr. 3, W. 3.
— Olga, Frl., Romanowstr. 66, W. 3.
— Otto, Vers.-Bmt., Hirtenstr. 1, W. 12.
— Pet., Landwirt, Ebelshof. Nr. 1.
— Rob., Expedient, Suworowstr. 35.
— Rob., Inh. d. grünen Apotheke, Kaufstr. 20, ☎ 2411.
— Rob. Nik.', Hg., Säulenstr. 74, W. 1.
— Roderich, Kand. phil., Oberlehrer, Mühlenst. 5, W. 16.
— Ros., Wwe., Kalnezeem. Str. 76.
— Susa, Mal- u. Zeichenlehrn., Schulenstr. 3.
— Theod., Schndr., Kalnezeem. Str. 8.
— Wilh., Kand. jur., Mühlenst.5, W.16
— Wilh., Hg., Elisabethstr. 69, W. 3.
— Wilh., Wwe., Stresowstr. 3.
v. Walther, Arth., Hsb., Wenden. Str. 7.
— Hel., HR-Wwe., Nikolaistr. 62, W. 18.
Walther, Arth., Geschäftsf. d. Buchhdl. E. J. Sichmann, Theaterstr. 9, W. 7.
— Karl, Akzisebmt., Dünamünd. St.18a
— Leop. "Leop.', Bankbmt., Fellinerstr. 3a, W. 21.
— Mar., Wwe., Lehrerin, Fellinerstr. 3a.
Waltin, Agnes, Schndrn., Säulenstr. 41.
— Alex., Färber, Dachsstr. 1.
— Georg, Schndr., Jakobsstr. 3, W.9.
— Joh. Georg', Hg., kl. Schmiedest. 3.
— Wold., Provisor, Säulenst. 61, W.8.
Waltschik, Val., Dw., Alexanderstr. 45.
— Mar., Kassirn., Alexanderstr. 45.
Waluchow, Pelag., Lehrerin, Matthäistr. 38, W. 28.
Walun, Karl, Musiker, Adlerstr. 22.
Walunas, Pet., Hsb., Kalnez. Str. 185.
Walutkin, Iw., Vorarb., Peterholmsche Str. 19.
Walzit, Pet., Holzhdlr., Hasenst.1, W.31.
Wambut, Konst., Klempn., Artilleriestr. 11
— Andr., Schmied, Säulenstr. 115.
— Konst., Schlosser, Sprenkstr. 57, W.12
Wampe, Osk., Buchdr., Säulenstr. 107.
— Karl, Modelltschlr., Gertrudst. 106.
Wamsgans, Kath., Verkäuf., Matthäistr. 11
Wanag. Sieh auch Wannag.
Wanag, Alex., Architekt, Dorpater Str. 48, ☎ 2348.
Wanagas, Iw., Schlosser, Polotzkerstr. 7.
— Ant., Vorarb., Duntenhof. Str. 15.
— Franz, Bahnbmt., Palaisstr. 9, W. 5.
Wanagaukly, Krist., Hsb., Wolgundsche Str. 36.
Wandeberg, Ed. Karl.', Hg., Mühlenstr. 62, W. 9.
— Fr., Kfm., Schmiedestr. 30, W. 9.
— Rud., ehem. Bahnbmt., Kirchenstr. 35.
Wandel, K., Kol.-Hdl., Schreyenbusch 2, 29.
Wander, Alex., Kassir., Marienstr. 13.
— Aug., Hdlr., Marienstr. 13, W. 125.
— Jan, Maurer, Pauluccistr. 2, W. 11.
— Jan, Weber, Schrunden. Str. 8.
Wandomir, D., Hg., kl. Palissadenstr. 11.
Wandrik, M., Brothdlg., Revaler St.85.
Wanem, Pet., Privat., Birkenstr. 10.
Wange, Chaim., Hdlr., Uferst. 7.
— Elise, Olga u. Helene, Frl., Basteiboul. 11, W. 11.
— Emilie, Wwe., Alexanderst.161, W.42
— Eug., Wwe., Conv. z. hl. Geist 10.
— P., Getreidehdl., Sadownikowstr. 5.
— P., Hsb., Uferstr. 9, W. 2.
— Sal., Kfm., Schwimmstr. 34, W. 2.
Wangen, J., Maurer, Marienstr. 29.
v. Wangenheim, Reinhard, Freiherr, Kaiserl. Deutscher Konsul, Antonienstr. 12, W. 7.
Wanitzki, J., Kol.-Hdl., Annenh. Str. 15a.
Wank, Karl, Former, Fruchtstr. 3.
— Andr., Expreß, Mühlenstr. 72, W. 9.
— M., Hg., Suworowstr. 4, W. 16.
— Pet., Kutscher, Fruchtstr. 14.
— Pet., Mälzer, Nikolaistr. 52, W. 32.
Wanka, Jan, Klempner, Wi.naschestr. 5.
Wankowiczki, Z., Gutsbes.-Frau, Mühlenstr. 23, W. 6.
Wannag. Sieh auch Wanag.
— A., Hdlr., Palissadenst. 25, W. 49.
— Ad., Tschlr., Wasserstr. 26.
— Adonis, Bahnbmt., Romanowstr. 63.
— Alex., Buchdr., Karolinenstr. 18.
— Alex., Wwe., Margaretenstr. 13.
— Alfr., Tschlr., Schlock. St. 32, W.16.
— And., Pristawsgeh. Hapsaler Str. 10.
— Anna, Hsbn., Schreyenb. 2, Querl.5.
— Anna, Hdlrn., Meisterstr. 8.
— Anna, geb. Albert, Inh. d. Firma Beyer u. Wannag, MoskauerStr. 130, Tel. 3402.
— Anna, geb. Raske, Hsbn., Ogerst.2.
— Anna, Schndrn., Schiffsstr. 26.
— Ant. Andr.', Vorarb., Duntenhofsche Str. 15, W. 19.
— Aug., Maler, Kowno. St. 2.
— Aug., Schndr., Talsen. St. 9.
— Aug., Werkmstr., Nordst. 18.
— D., Hsb., Bullensche Str. 11.
— Ed., Schmied, Schlocksche St. 67.
— Edda, Wwe., Rentn., Talsen. St.15.
— Elise, Joh.', Auss., Turmst. 9, W. 8.
— Emma, Wwe., Elisabethst. 103, W. 4.
— Ewald, Schlosser, Laboratoriumst. 21.
— Fritz, Schmied, Matthäistr. 141.
— Fritz, Stauer, Trinitatisstr. 10.
— Heinr., Dreher, Antonienstr. 15.
— J., Amtsbote, kl. Königsstr. 8, W. 7.
— J., Schlosser, Färberst. 6, W. 6.
— J., Hsb., Frauenbg. Str. 8.
— J., Schlosser, Matthäistr. 71, W. 32.
— J., Schmied, Wolmarsche Str. 1.
— Jak., Böttcher, Fockenhof. Str. 5.
— Jak., Fuhrm., kl. Palissadenstr. 11.
— Jak., Hsb., Wolgundsche Str. 43.
— Jak., Maler, Mühlenstr. 20, W. 25.
— Jan, Hg., kl. Kandauer St. 8.
— Jan, Hsb., Kownosche Str. 7.
— Jan, Maurer, Artilleriestr. 33, W. 8.
— Jan, Präs. d. Konsumver. „Agronom", Kalnezeem. Str. 90.
— Jan, Schlosser, Petersb. Ch. 62, W. 8.
— Jan, Schuhm., Bienenstr. 9, W. 2.
— Jan Jan', Packmstr., Pilgerst. 1.
— Jeg., Schuhm., Kostromasche Str. 8.
— Jndr., Fuhrm., Suworowst. 79, W.4.
— Joh., Fischer, Fischerstr. 6.
— Joh., Hdlr., Revaler Str. 19, W. 7
— Joh., Hsb., Schreyenbusch 2, Querl.5
— Joh., Pension, Suworowstr. 11.
— Joh., Schlosser, Goldinger St. 1.
— Joh., Schlosser, Suworowst.77, W.9.
— Joh., Schlosser Wasserstr. 26.
— Joh., Wagenb., Sprenkstr. 23a, W. 23.
— Joh., Zimmermstr., Annenhof. Str. 1a.
— Jos., Maurer, Säulenstr. 60, W. 12.
— Jur, Amtsbote, Staarstr. 4.
— Jur, Holzwr., Fockenhof. Str. 12.
— Iw., Bmt., Dorpater Str. 20, W. 39.
— Karl, Dreher, Alexanderstr. 149.
— Karl, Vorarb., Alexisstr. 10.
— Karl, Kellner, Dorpat. St. 6, W.16.
— Karl Jak.', Bankbmt., Alexanderst.12.
— Kas., Dw., Alexanderst. 9, W. 4.
— Kath., Wwe., Wasserstr. 26.
— Krisch, Fuhrm.-W., Ritterstr. 123.
— Krisch, Schmied, Matthäistr. 103.
— Lawise, Wwe., Aufw., Laubst. 6W10.
— Lisa, Hsb., Rumpenh. Str. 3, Q. 1.
— Lisa, Wwe., Stationsstr. 7.
— Ludw., Schndr., Bausk. Str. 54.
— Luise, Wwe., Kowno. Str, 5.
— Marie, geb. Abel, Lubahn. St. 4.
— Marie, Wwe., Hasenh. Ufer 20.
— Mart., Hsb., Gärtner, Karolinenstr. 18
— Mart., Schlosser, Staarstr. 4.
— Marz, Expreß, Maurerstr. 6, Q. 11.
— Mich., Fischer, Kohlenst. 8.
— Mich., Pens., Hilfsstr. 13, W. 4.
— Minna, Wwe., Altonaer St. 32a.
— Minna u. Liese, Schndrn., Bienenst.9
— Oss., Polizeischreiber, Dorp. Str. 97.
— Pet., Priv., Duntenhof. Str. 2.
— Pet., Stauer, Dorotheenstr. 21a, W. 8.
— Pet., Wächter, Mühlenstr. 82.
— Reinh., Friseur-Amtsmstr., Sprenkstr. 34a, W. 13.
— Rud., Maler, Mühlenstr. 20.
— Rud., Maurer, Sprenkst. 33, W. 4.
— Th., Galanterie- u. Lederw.-Hdlg. u. Wohnung: Alexanderstr. 21.

Wein- u. Austern-Stuben Basteiboulevard Nr. 2, Telephon Nr. 80. Otto Schwarz. Wein-, Delikatessen- u. Cigarren-Lager Basteiboulevard, Ecke der Kalkstrasse.

— Theod., Inh. der Firma F. C. Karis, Sprenkstr. 34a, Q. 11.
— Theod., Sattler, Alexanderst.21, W.1
— Wilh., Buchhltr., Alexanderst. 28.
— Wilh., Monteur, Schlocksche Str. 55.
Wannagitzki, Joh., Fabrikbmt., Behnen. Str. 4.
Wannowsky, Jak., Expreß, Oskarstr. 19.
Wanowski, Jan, Hdlr., Grabenst. 13.
— Jul., Hsbn., kl. Mosk. St. 7.
Wantschakow, Feod., Heizer, Nikolaistr. 20.
Wantz, Joh., Zimmerm., Hospitalstr. 11.
— Ernst, Strb.-Schaffn., Kreuzstr. 8.
— Eug., Hausverw., Fruchtstr. 9.
— Ther., Hsb., Wwe., Kalnezeemsche Str. 82a.
Wanzert, Marz, Priv., Adlerst. 14,
Wanzowsky, Joh., Schneidermstr., Gertrudstr. 55, W. 12, Geschäft: Theaterstr. 2.
— Aug., Schneidermstr., Marktst. 2.
Wapscha, J., Dw., Schloßstr. 16.
Warain, A., Tschlr., Turgenjewstr. 10.
Warakois, R., Feldscher, Polangensche Str. 6, W. 1.
Warakow, Stan., Brothdlg., Jakobstädt. Str. 1.
F. Waran, 2. G., Trakteur, Inh.: Fritz Waran, Schiffsstr. 22.
Waran, Fritz, Inh. d. Firma F. Waran, Schiffsst. 16, ☎ 2723.
Waranowski, A., Tschlr., Margarethenstr. 13.
Warapog, Karl, Tschlr., Färberstr. 23.
Warawin, Esper Pawl.', Reserve-Forstmstr., Dorpater St. 33, W. 9.
Warbandt, Hans, Techn., Wallstr. 28a.
Warblau, Jak., Vorarb., Peterholmstr. 6.
Warbuschanski, Oss., Maurer, Hasenst. 1.
Warck, Wilh., Holzwr., Taubenstr. 23.
Wardowski, Ant., Schaffn., Kostromasche Str. 9.
Wardul, Jan, Zimm. Revaler Str. 91.
— Jan, Maler, Matthäistr. 74, W. 44.
Wareik, Ant., Wächter, Charlottenst. 30a
Wareika, Oss., Dw., Heinrichstr. 4.
Waren, Herm., Maler, Oskarstr. 5,
— Karl, Maurer, Ebelshöf. St. 8a.
Warenin, A., Tschlr.-Werkst., Turgenjewstr. 21, W. 8.
Wares, Georg, Schndrmstr., Kaisergartenst. 2, W. 19.
— Georg, Schndrmstr., Schmiedestr. 54.
— Gust. Georg', Bankbmt., Alexanderstr. 35, W. 7.
— Joh., Zuschndr., Schmiedestr. 54.
— Pet., Zuschndr., Katharinend. 19.
Warewitsch, Kath., Frau, Bausk. St.31.
Wargulewicz-Malinowski, Norb., Wraker, Taubenst. 19.
Wark, Ad. B., Werkf., Talst. 3.
— Heinr., Schmied, Pernauer Str. 12.
Warkal, Paul., geb. Mertens, Modistin, Thronfolgerboul. 27, W. 14.
Warkalowitz, Nik., Bahnbmt., Gerberstr. 1.
Warkasch, Aug., Schndr., Ziegelst. 5.
Warkul, Iw., Auss., Alexanderst. 174.
Warlamow, Georg Paul', Kassir., Dampfstr. 56.
Warnas, Karl, Schuhm., Duntenhöfsche Str. 20, W. 4.
Warmatschow, Nik. Nik.', KS, Probirkammer-Bmt., Alexanderst.125, W.20
Warne, Karl, Hsb., Altonaer Str. 16.
Warnecke, Wilh., Hsb., Jägerst. 6.
Warner, Iw., Hdlr., Muckenholmst. 5.
Warnitzky, Andr. Fom.', KA, Kameralh.-Bmt., Mühlenstr. 6, W. 5.
— Nad., Lehrerin, Zitadelle 2.

Warnus, Hel., Schndrn., Alexanderstr. 176.
Warowsky, Heinr., Kellner, Mühlenstr. 67
Warpechowsky, Ant. Petr., Oberstlieutnant, Mil.-Topogr., Säulenst. 54, W. 22.
Warrein, Anna, Hausverw., Matthäistr. 26
— Darja, Wwe. Matthäistr. 26, W. 1.
— Marie, Lehrerin, Matthäistr. 26, W. 2.
Warreis, Jak., Schlosser, Marienst. 105.
Warres. Sieh Wares.
Warron, Chr., Wwe., 1. Weidendamm 3.
— Karl Karl', Bevollm. d. Ges. „Prowodnik", 1. Weidendamm 3, W. 4.
Warrow, Grig. F.', Bahnbmt., Mühlenstr. 37, W. 37.

Warschauer
Feuer-Versicherungs-Gesellschaft
in Warschau.
General-Agent für Riga u. Livland:
Kaufmann I. Gilde
H. Lærum
Theaterboul. 6, Telefon 103.
Postfach 316.

Warter, A., Hsb., Lagerstr. 57.
Warth, Valerie, Telegr.-Bmt.-Wwe., Wenden. Str. 3, W. 17.
Wartin, Ed., Zimmerm., Hapsaler St. 2.
Wartnik, Schije, Mützenm., Romanowstr. 131, W. 15.
Wartukaptein, Jan, Maler, Laboratoriumstr. 28, W. 9.
Villa Wasa, A. v. Berkholtz, Kaiserwald, ☎ 4884.
Wasbutzki, M., Kfm., kl. Sandst. 12.
Wascha, Mart. Fabr.-Bmt., Unionstr. 8.
Wasche, A., Messerschm., Altonaerstr. 34a.
Waschel, Aug., Schmied, Säulenst. 34.
Waschin, Ant., Dw., Karolinenst. 14.
Waschkel, Franz, Tschlr., Scharrenstr. 25.
Waschkelis, Franz, Zimmerm., Gerberstr. 5, W. 12.
Waschkewitsch, Paul, Kanzleibmt., Kreuzstr. 8, W. 2.
— Leutn., Zitadelle 27.
Waschkis, Franz, Friseur, Jakobstädt. Str. 3
Waschkow, Wass., Bmt., Mosk. St. 261.
Wasdik, Aug., Büffet., Rumpenhöf. St.7
— Jan, Hsb., Lubahnsche Str. 26.
— Jan, Hsb., Schaulensche Str. 15.
— Joh., Zeughausauss., Rathausplatz 9.
— Joh. Ans', Bankdiener, Nikolaist.76.
— Karl, Tafeld., Königsst. 4, W. 8.
— Rob. Wilh.', Exped., Felliner St.4.
Wasgirdt, J., Kol.-Hdl., Bausk. Str. 49.
— Amalie, Hsbn., Bauskesche Str. 49.
Wasin, Jak., Kol.-Hdl., Marienstr. 16.
Waska, Pet., Dw., Duntenhof. Str. 34.
— Rein, Tschlr., Artilleriestr. 49, W. 20.
Waske, Alfr. Georg', Techn., Matthäistr. 59, W. 33.
— Karol., Putzm., Mitauer Ch. 5.
— Lina, Schndrn., Matthäistr. 51, W. 4.
— Paula, Verk., Matthäistr. 59, W. 33.
Waskis, Otto, Kol.-Hdl., Holmstr. 9. ☎ 4281.
Waskow, Wass. Hsb., Lettenstr. 4, W. 1.
— Wass., Hg., Kurmanowstr. 28, W. 1.
Wasmus, Wilh., Kalnezeem. Str. 7a.
— Heinr. Heinr.', Fabrikbmt., Altstadt 3.
Wasnis, P., Dw., Mühlenstr. 105, W. 2.
— Kas., Diener, Turmst. 4.

Wassaring, J., Wächter, Schloßstr. 24.
Wassejew, Joh., Hg., Säulenstr. 58,
Wasser, Marie, Bürstenb., Ebelshöfsche Str. 11.
— Joh., Zimmerm., Schreyenbusch 8, 22.
— Otto, Schlosser, Matthäist. 73, W.20.
Wasserin, Andr., Schuhm., Dorp. St. 6.
— Edm., Hg., Dorp. St. 6, W. 10.
— Rob., Schuhm., Steinst. 8, W. 3.
Wassering, M., Putzer, Augustenst. 4.
Wasserionow, Wilh., Ing. der Firma C. Grünfeldt, Königsstr. 11, Q. 3.
Wassermann, A., Buchb., Mühlenst. 100.
— A., Kfm., Mühlenstr. 111, W. 4.
— A., Mützenhdl., Marienstr. 8a.
— Aron, Exped., Mosk. St. 69, W. 39.
— Dav., Schuhm., Kalkofenstr. 14, W. 4.
— Eisek, Holzwr., Mühlenstr. 169, W. 14
— H., Arzt, Spr.: 8 bis 11 u. 3 bis 6, Marienstr. 18, ☎ 1793.
— Heinr., Tschlr., Schwartzenhof. Str. 2.
— Joh., Masch., Mitauer Ch. 38a.
— Karl, Maler, Theringer St. 35.
— Moses, Uhrenhdlg., Alexanderstr. 85.
— N., Exped., Gogolstr. 21, W. 9.
— R., Glaser, Romanowst. 50, W. 15.
— S., Dr. med., Spr. 9—10 u. 4—5, Gogolstr. 4, ☎ 2013.
— Salm., Hdlr., Marienst. 66, W. 3.
„Wasserwerk." Sieh Gas- u. Wasserwerk.
Wassil, Ign., Dw., Schulenstr. 22.
— Lisa, Wwe., Kalnezeem. Str. 82a.
Wassilenko, Paw., Vorarb., Ritterstr. 77.
Wassiljew, A., Hdlr. Moskauer Str. 114.
— Agr., Hdlrn., Jakobstädt. Str. 29.
— Alex., Hdlr., Romanowst. 118, W.55.
— Alex., Hg., Popowst. 3a, W. 97.
— Alex., Maurer, Jaroslaw. Str. 73.
— Alex., Priv., Jaroslaw. St. 31.
— Alex., Koll.-Prok. der Firma A. Wirckau, Matthäist. 44, ☎ 3486.
— Alex., F., Postbmt., Nordstr. 16,
— Andr., Tschlr., Tulasche Str. 7, W. 3.
— Anna, Frau, Alexanderstr. 127, W. 14.
— Ant., Masch., Jaroslawsche Str. 59.
— Ant., Schaffn., Mosk. St.109, W.13.
— Dan., Hsb., Jaroslawsche Str. 14.
— Gabr., Hsb., Säulenstr. 115.
— Gawr., Ankern., Jaroslaw. St. 40.
— Jef., Maurer, Moskauer Str. 111.
— Jefr. Rom.', Rentn., Revalerstr. 38.
— Jeg., Maler, Moskauer Str. 249.
— Jer., Hsb., Witebsker Str. 18, W. 1.
— Jerm., Hsb., Kostromasche Str. 6.
— Jewd. Grig.', Hgn., Margaretenstr. 13, W. 2.
— Irina, Hsb., Aststr. 46.
— Iw., Auss., 1. Weidendamm 18.
— Iw., Besucher, Mitauer Ch. 18.
— Iw., Dw. Herrenstr. 1.
— Iw., Hsb., Stuhlm.-Mstr., Jaroslaw. Str. 5.
— Iw., Schlosser, Pernauer St. 22a.
— Iw., Untern. bei der Stadtbeleucht., Mosk. Str. 79, W. 1.
— Iw., Zimmerm., Jaroslaw. Str. 35.
— Karp., Bäcker, kl. Bergstr. 6, W. 18.
— Kathar., Mühlenstr. 37, W. 22.
— Konst., Fleischer, Sadownikowstr. 16.
— Konst., Mstr., Petersb. Ch. 119.
— M., Kapt.-Wwe., Alexanderstr. 100.
— Mar., Frl., Färberstr. 26, W. 10.
— Mar., Schndrn., Gertrudstr. 106.
— Marie Nik.', Frau, Hdlrn., Ritterstr. 73a, W. 7.
— Mary, geb. v. Hemmelmann, Wwe., Romanowstr. 60, W. 6.
— Mat., Priv., Jaroslaw. St. 64, W.3.

Karl Grünberg, Matthäistr. № 54, im eigenen Hause. Telephon № 2402. Die besten Gummireifen der Welt.

Nur importierte Weine in grösster Auswahl.

Karl Grünberg, Matthäistr. № 54, im eigenen Hause. Telephon № 2402. Die besten Gummireifen der Welt.

— Maxim, Dw., Mühlenst. 147, W. 2.
— Mich., Geschäftsf., Taubenstr. 21.
— Nik., Auss., Karolinenstr. 7, W. 21.
— Nik., Masch. Talsen. St. 2.
— Nik., Portier, Atlasstr., Fabr. „Atlas".
— Nik., Schlosser, Gogolstr. 8, W. 5.
— Nik. Alex.', Fabrikbmt., Torgel. Str. 6.
— Nikifor, Tschlr., Jaroslaw. Str. 75.
— Oss., Dw., Moskauer Str. 130a.
— Pauline, Hsbn., Alschwang. Str. 9.
— Pet., Hg., Alexanderst. 145a, W. 7.
— Pet., Instr.-M., Hospitalstr. 10.
— Pet. P., Akziseкontrol., Margaretenstr. 14, W. 7.
— Pet. Wass.', Geschäftsf., Marienstr. 2.
— Phil., Maler, Atlasstr. 5.
— Prasf., Wwe., Gertrudstr. 108, W. 15
— Prok., Schuhm., Jaroslaw. St. 25.
— Serg., Tschlr., Mosk. St. 112, W.9.
— St., Former, Alexanderstr. 161.
— Step., Hdlr., Dünaburger Str. 21.
— Step. Wass.', Artellschtsch., Sprenkstr. 7, W. 5.
— Viktor, Postbmt., Sprenkst. 49, W.11
— Wass., Hsb., Maschinenstr. 8.
— Wass., Postbmt., Suworowstr. 11,
— Wass., Schuhm., Jaroslaw. St. 40.
— Wass., Schuhm., Mosk. St.102, W.7.
— Wera Iw.', Zollbmtn., Gesellenst. 6.
— Wik., Schlosser, Jaroslaw. St. 55.
Wassiljewsky, Alex., 2. Brandmstr., Turgenjewstr. 2.
— Ad., Mech., Kandauer St. 15.
— Franz, Töpfer, Gartenst. 30.
— Joh., Masch., Mühlenstr. 19.
— Jos., Bahnbmt., Gesellenstr. 27, W. 17.
— Iw. Mstr., Moskauer Str. 253.
— Iw., Montör, Kämmereist. 3, W.12.
— Konst., Buchdr., Laudohn. St. 23.
— Mart. Ad.', Bankbmt., Ankerst. 5.
— Oss., Vorarb., kl. Milchstr. 5, W. 8.
— Rud., Hsb., Kfm., Ritterstr. 41, W. 2.
— Sabed., Bausk. Heizer, St. 6.
v. Wassilkow, D., SR-Wwe., Schulenstr. 2a
— Olga Frl., Schulenstr. 2a, W. 3.
Wassilkow, Klaud., Frl., Friedensstr. 13.
Wassilneek, Mich., Tapez., Marienst. 13.
Wassiltschenko, Iw. Iw.', Lehrer, Matthäistr. 37.
Wassilunas, Georg, Hsb., Appusen. Str. 17.
Wassin, Jak. M., Kol.-Hdlg., Schloßplatz 4.
— J., Kfm., Bischofsst. 8, W. 5.
Wassitschenok, Oss., Walzer, Waffenst. 6.
Waßmann, Marz, Maurer, Hasenst. 5.
Wassowitsch, Alex. Wik.', Bahnbmt., Smolensker Str. 10, W. 4.
Wassweneek, Emilie, Wwe., Fuhrhalterin, Hospitalstr. 19.
— Sim., Dreher, Reval. St. 32, W.11.
Water, Anna, Hebamme und Masseuse, Marienst. 18.
— Anna, Zahnarzt, Marienstr. 18.
— Ch., Handschuhgesch., Theaterstr. 9.
Watkin, Step., Zimm., Jarosl. Str. 45.
Wattin, Ad., Tschlr., Augustenst. 12.
Watze, Krist., Restaurat.-Inh., Romanowstr. 18, W. 6.
Watzjausch, Jank., Schndr., Moskauer Str. 71, W. 3.
Watzker, Friedr., Gärtner, Katharinenstr. 2a.
Wawer, Amalie, Wwe., Hsbn., Kalkofenstr. 24.
— Dor., Weißnäht., Kalkofenstr. 24.
— Fritz, Hdlr., Ritterstr. 95, W. 21.
— J., Hdlr. Moskauer Str. 169, W. 2.
— Jan, Schmied, Marienstr. 113, W. 47.
— Matt., Ankern., Oskarst. 8.
— Mikk., Arrendator, Vegesackshölm 10.
— Matth., Oberkontrol., Kalkofenstr. 24.
— Mikk., Holzwr., Vegesackshölm 9.
— Rob., Steuerm., Kalkofenstr. 24.
Wawilow, Trof., Hsb., kl. Bergstr. 4.
— Anna, Frau, Thronfolgerboul. 27.
— Anna Jos.', Bahnbmtn., Thronfolgerboul. 27, W. 11.
— Konst., Schlosser, kl. Palissadenst. 8.
Wawul, Mart., Tschlr., Alexanderst.113.
— Olga, Kol.-Hdlg., Marienst.77, W.1.

Wayss & Freytag
Akt.-Ges.
Neustadt an der Haardt.
Unternehmung von Beton- und Eisen-Beton-Bauten.
Hiesiger Bevollmächtigter:
Dipl.- Ingenieur
J. Knoll
Herrenstrasse 1, Tel. 2817.
Telegramm-Adresse:
Knoll, Riga.

Wayß & Freytag, Kontor, Herrenstr. 1.
Wazeet, Andr., Schlosser, Artilleriestr. 40
— Mart., Seem., Matthäistr. 82, W.13.
Waziels, Chaim, Putzgesch., Moskauer Str. 71.
Weber. Sieh auch Waeber.
— A., Frau, Königsstr. 16, W. 8.
— A., Kontorbmtn., Taubenstr. 3.
— Alfr. Hans', Hg., Alexanderst. 99.
— Darte, Wwe., Waggonstr. 3.
— Dor., Wwe., Kalkofenstr. 2.
— Emil, Desinfektor, Mitauer Ch. 23.
— Erich, Korresp., Martinshöf. Str., Salamander.
— Friedr., Kolportör, Matthäist. 80.
— Georg, Schlosser, Lagerstr. 18, W. 9.
— Hans, Fabrikbes., Ingenieurst. 1.
— Hans, Schneidermstr., Alexanderstr. 99.
— Heinr. Joh.', Hg., Stegstr. 8, W. 5.
— Heinr. Rud.', Techn., Taubenstr. 3.
— Helene, Lehrerin, Alexanderst. 107.
— J. Schuhm., Katholische Str. 40.
— Jan, Auss., Seestr. 31, W. 6.
— Jan., Drahtz., Goldingerstr. 2, Q. 8.
— Jan, Expreß, Dorotheenstr. 23.
— Ida, Lehrerin, Kalnezeem. Str. 25.
— Johanna, Hsbn., Windstr. 18.
— Jul. Joh.', Fabr.-Bmt., Goldinger Str. 2, W. 7.
— Just., Wwe., Säulenst. 89, W. 2.
— Kurt, Ing., in Firma Licht u. Kraft, Nikolaistr. 57.
— Mart., Stadtbmt., Mühlenst.95, W.8
— Mich., Seiler, Waggonst. 3, W. 9.
— Nat., Wwe., Schmiedestr. 36, Q. 16.
— Osk., Hdlr., Wolmar. St. 32, W.21.
— Otto, Hausvater der Straßen-Mission, Moritzstr. 15.
— Pauline, Wwe., Konv. z. hl. Geiste 10.
— Theod., Schmied, kl. Lagerst.12, W.7.
— Theod., Schmied, Eisenbahnstr. 2.
Webrus, E., Brothdl., Fruchtstr. 4.
M. E. Wechsler. 2. G., Holz, Inh.: Mendel Wechsler, Wallstr. 30, ☎ 2126.
Wechsler, Mendel, Inh. der Firma M. E. Wechsler, Wallst. 30, W. 12.
Wechter, Alfr., Tapez., Romanowst. 31.
Wecjerek, O., Waschanst., Mosk. St. 29
Wecke, Jos., Böttchermstr., Suworowstr. 80
Wecker, Wl. Oss.', Ing., Säulenstr. 119, ☎ 242.
Weckis, Jan, Fuhrm.-W., Talst. 18b.
Weckmann, Jul., Hausv., Holzwr., Taubenst. 37.
Weddenberg, Luise, Wwe., Aufw., Schiffsstr. 11.
Weddige, Alw. Karl', Werkmstr., Asylstr. 24W85.
Wedel, Auss., Waffenstr. 12, W. 16.
Wedenikow, J., Schuhm., Schlockische Str. 3.
Wedensky, Alex., KN, Lehrer, Marienstr. 32, W. 22.
— Nik., Buchhltr., Elisabethst. 101W18.
Wederis, Iw., Postbmt., Wenden. St. 2.
— M. Ch., Postbmt., Blumenst. 1.
Wedernikow, Wass., Reisend., Revalerst.88
Wedetzky, Jos., Fuhrm., Falckenstr. 3.
— Anast., Wwe., Alexanderst. 133W9.
Wedig, Fr., Küster u. Kirchenschreiber zu St. Gertrud, Spr. 10½—2, Kirchenstr. 20, W. 1, Tel. 4463.
Wedler, T., Uhrm., Elisabethst. 24W25.
Wedra, Jan, Hdlr., Mosk. St. 134W21
Wedritzky, Wik., Hsb., Maistr. 5.
Weeglais, Andr., Tschlr., Wolmar.St.17.
— Anna, Wwe., Aufw., Kreuzst. 2.
— Ant., Schndr., Revaler St. 73W6.
— Karl, Fleischer, Dorpater Str. 83,
— Maje, Hdlrn., Ritterst. 58W38.
Week, Ernst, Setzer, Petersb. Ch. 27W19.
Weenewitsch, Jak., Hsb., Bausk. Str. 35.
Weenreis, Joh., Bmt., Wolmar. St. 15.
Wees, Herm., Tischlrmstr., Laubstr. 15.
Weesche, Kath., Frau, Werro. St. 7.
Weese, F. J., Blumen- u. Pflanzenhdl.: Sandst. 1, ☎ 514, Wohnung: Theaterboul. 2, ☎ 554.
Weesis, Mart., Maler, Kalnez. Str. 62.
Weesit, Dav., Bauuntern., Hasenstr. 1.
— Louise geb. Galding, Hsb., Hasenstr. 1.
— Mikk., Kurzw.-Hdl., Matthäistr. 43.
— Pet., Hsb., Bauuntern., Pionierstr. 3.
Weesoll, Joh., Sortirer, Pokrowst. 11.
Weezin, Rud., Walzer, Friedensst. 21.
Wegebau-Abt. d. Livl. Gouv.-Regierung, Schützenstr. 4a.
Wegener. Sieh auch Wegner.
— Ad., Hg., Industriestr. 10, W. 10.
— Marg., Kassir., Industriestr. 10.
— Rob., Landwirt, Kandauer Str. 2.
Weger, Christ., Schlosser, Reval. Str. 69.
— J., Kol.-Hdl., Revalerst. 67, ☎ 4809
— Mowscha, ebr. Pension, Schmiedest.33
— N., Konservenfabr., Suworowstr. 93.
— Passe, Klempnerei, Suworowst. 104, ☎ 3189.
Weggis, Kas., Hdlr., Malerst. 5W4.
Wegis, A., Klempner, Steinst. 8.
— W., Tschlr., Sprenkst. 52W29.
F. Weglien, 2. G., Kolonialw., Inh.: Frdr. Weglien, Elisabethstr. 33, ☎ 4337.
Weglien, Joh., Hsb., Krusenhof. Str. 4.
— Alfr. Christ.', Korresp., Mühlenstr. 62.
— Andr., Tschlr., Krusenhöf. St. 4.
— Fr., Hdlr., Antonienst. 8W14.
— Friedr., Inh. d. Firma F. Weglien, Antonienst. 8W14.
— Joh., Zimmerm., Pernauer Str. 15.
— Kath., Wwe., Sandst. 26W8.
— M., Wwe., Säulenstr. 66, W. 2.
Weglis, Joh., Maurer, Matthäistr. 47.
— Anna, Wäsch., Matthäist. 47W9.
— Mart., Hsb., Augustenstr. 6, Q. 1.

Ch. Jürgensohn, Weingrosshandlung, Wallstr. Nr. 20. Telephon Nr. 106.

Wegmann, M., Hdlr., Moskauer Str. 69.
— Mowscha, Hdlr., Moskauer St. 69.
W. S. Wegner, 2. G., Traktör, Inh.: Wilh. Sam. Wegner, Kalnez. St. 4.
Wegner. Sieh auch Wegener.
— Ad. Louis', Hg., Kurmanowst. 28W8.
— Alb., Maler, Pernauer Str. 11, W. 41.
— Aug., Fabrikbmt., Dorpater Str. 29.
— Aug., Instr.-M., Pernauer St. 11.
— Dor., Frl., Jägerst. 4W3.
— Ferd., Töpfer, Matthäist. 86W7.
— Ferd., Koch, Petersb. Ch. 87.
— Friedr. Louis', Fabrikbmt., Romanowstr. 20a, W. 8.
— Hugo, Gartenstr. 13, W. 1.
— Jan, Maurer, Nußst. 8.
— Joh. Heinr.', Werkmstr., Altenburger-Str. 16.
— Karl, KR, Aelt. Geschäftsf. der Dom.-Verw., Mühlenstr. 87, W. 4.
— L., Kol.-Hdl., kl. Schloßst. 4.
— Louis, Hsb., Bauuntern., Oskarstr. 10.
— Sim., Tschlr., Rumpenhof. Str. 15.
— Theod. Heinr.', Fabrikbmt., Münzst. 3.
— Wilh., Masseuse, Dorpater Str. 29.
— Wilh. Sam.', Inh. d. Firma W. S. Wegner, Kalnezeemsche St. 2, I.
Wegrin u. Schalit, Elektrotechn. Büro, Schmiedest. 6, ☎ 5279.
Wehdsel, Dav., Tschlr., Romanowstr. 2.
— Andr., Schndr., Emmastr. 29.
Wehlin, Dan., Hsb., Stellm., Rabenstr. 17
— Alex., Wwe., Pension, Alexanderst. 124
— Fritz, Maler, Mühlenstr. 20, W. 9.
— Georg, Hsb., Malermstr., Romanowstr. 16, W. 2.
— Karl, Böttcher, kl. Annenhöf. St. 8.
— Rud., Sattler, Petersb. Ch. 29.
Wehjis, Andr., Maler, Gertrudst. 48.
Wehjkipter, Krist., Schuhm., Bürgerst. 5.
Wehkrüger, Anette, Wwe., Aufw., Trinitatisst. 6.
Wehlau, G., Portier, Nikolaistr. 2. W. 8.
Wehlauer, Fr., Schlosser, Pet. Ch. 23.
— Georg, Schlosser, Säulenstr. 108.
Wehlert, Emilie, Putzw.-Hdl., Alexanderstr. 17, wohnt Ritterstr. 17.
— Max, Kfm., Ritterst. 17W7.
Wehmann, Hans, Tschlr., Gertrudstr. 105.
Wehner, Ed., Schlosser, Sprenkst. 52W7.
Wehrding, Otto, Maler, Gertrudstr. 83.
Wehren, Jak., Tschlr., Säulenstr. 90.
Wehrenberg, Karl, Konditor, Alexanderstr. 130W6.
Wehrit, Jan, Schmied, Lubahn. Str. 16
— Mich., Dw., Schreyenbusch 1, 1.
— Osk., Vorarb., Schreyenbusch 1, 1.
Wehrmann, Alb., Maurer, Laubstr. 9.
— Anna, Matthäistr. 64a.
Wehrpflichtsbehörde, Gouvernements-, Schloßstr. 12, ☎ 2490.
— Kreis-, Kirchenst. 29, ☎ 3113.
— Städt., Kanzlei: Münstereistr. 13, ☎ 1330. Sieh Register Seite 2.
Wehrpflichts-Bureau des Stadtamts, Scheunenstr. 11, I. Sieh Register Seite 2.
Wehrs, Hans, Dw., Kalkstr. 29, W. 11.
— Karl, Schuhm., Duntenhof. Str. 2.
Wehrsit, Jan, Bierhdl., Revaler Str. 75.
Wehsch, Joh., Maurer, Dorp. Str. 87.
Wehsis, K., Schndrn., Gertrudstr. 57.
Wehsit, Karl, Milchhdlr., Marienst. 91.
— Rob., Zeitungshdlr., Marienst. 93.
Wehtra, Fritz, Schlosser, alte Mit. St. 28
Wehwer. Sieh auch Wewer.
— Ed., Hsb., Revalerstr. 92, Q. 7.
— Ernst, Aufs., Wendensche Str. 41.
— Fritz, Fuhrm., Wolmarsche St. 22.
— Jan, Hdlr., Sprenkst. 4W12.
— Jan, Schmied, Revaler Str. 11, W. 12.
— Indr., Werkf., Augustenstr. 9, W. 2
— Joh., Holzwr., Hapsaler Str. 8.
— Jürgen, Maler, Helenenstr. 13.
— Karl, Hg., Mühlenstr. 143.
— Mart., Holzwr., Dondanger Str. 8.
— Marz, Stuhlflechter, Ritterstr. 40.
— Ottilie, Wäsch., Säulenstr. 78, W. 21
— Sim., Dw., Dorpater Str. 63, W. 6.
— T., Seemann, Gertrudstr. 108.
— Wilh., Hg., Alt-Mühlgraben, Haus Mäggi 23.
— Wold., Schlosser, Karolinenst. 27.
Wehze, Gedd., Hsb., kl. Bullen. Str. 9a.
Wehzin, Karl, Dw., Schiffsst. 26.
Weialis, Ad., Kutscher, Peterholmst. 7.
Weibel, Charlotte, Zahnärztin, Spr. 9—1 u. 4—6, Alexanderstr. 12, W. 3.
Weich, Krist., Schndr., Popowstr. 3a.
Weichel, Alide Theod.', Aufs., Duntenhöfsche St. 26.
— Emma Karl', Aufs., Duntenh. St. 26
— Jul., Materialverw., alter Lagerpl. 84a
— Paul Theod.', Aufs., Duntenh. St. 26.
Weichert. Sieh auch Weychert.
— Anna, Frau, Schmiedest. 50W8.
— Cäcilie, Fabrikbmtn., Romanowst. 59.
— Elisab., Frl., Handarb.-Lehrn., Theaterstr. 4, W. 7.
— Elis., Frl., Romanowst. 37W8.
— Georg, Hsb., Artilleriestr. 39, W. 11
— Joh., Sattler, kl. Bienenst. 3.
— Karol., Wwe., Romanowstr. 59, Q. 18.
— Ludw., Faktor, Wasserst. 1, Eing. A
Weichler, Emilie, Wwe., Schulenstr. 27.
— Anna, Lehrerin, Schulenst. 27W1.
Weichmann, Joh., Bäckerei, Alexanderst.50
— Joh., Maurer, Ebelshöfsche St. 1.
— Math., Plätterin, Gymnasiststr. 15.
van der Weide, Mich. M., SR, Hafenchef, Albertst. 2W6, ☎ 681.
Weide. Sieh auch Weyde.
— Pastoren-Wwe., Alexanderst. 31W22.
— **Andr., Amts-Töpfermstr., Marienstr. 95**
— Anna, Romanowstr. 58, W. 13.
— Charl., Wwe., Taubenstr. 14.
— Dor., Hsbn., Moskauer Str. 198.
— Ed., Tschlr., Gertrudstr. 123, W. 30.
— Ferd., Töpfer, Marienstr. 95, W. 10.
— Fritz, Hsb., kl. Bärenstr. 7, W. 1.
— Georg, Diener, Sandstr. 34, W. 1.
— Georg, Dw., Kalnezeemsche St. 42.
— Jak., Maurer, Wendensche Str. 37.
— Jan, Zimmerm., Unionst. 5W22.
— Joh., Hsb., Lubahnsche Str. 32, Q. 1.
— Joh., Priv., Mühlenst. 55W10.
— John Moritz', Hg., Suworowstr. 17.
— Karl, Gummiarb., Duntenhof. Str. 32
— Karl, Hg., Seestr. 13.
— Karol., Wwe., Lagerst. 44.
— Kath., Schndrn., Hospitalstr. 10, W. 13.
— Marie, Schndrn., kl. Milchstr. 8a.
— Mart., Bmt., Dorotheenstr. 3, W. 20.
— Marta, Schiffskapt.-Frau, Dorpater Str. 63, W. 14.
— Pet., Vorarb., Sophienstr. 9, W. 47.
— Tennis Karl', Exped., Duntenh.St.32
— Theod. Fleischer, Bienenstr. 11.
— Wilh., Wwe. Newastr. 17, W. 6.
Weidel, Joh., Schlosser, Kirchhofsst. 9.
— Rud., Rentn., Romanowstr. 68, W. 13
Weidemann. Sieh auch Weydemann.
— Alex., Hg., Grenzstr. 4.
— Anna, Wwe., Pokrowstr. 14, W. 7.
— Ed., Müller, Moskauer Str. 129.
— Ferd. Herm.', Fabrikbmt., Wendensche St. 43W6.
— Fritz, Buchh., Romanowstr. 69, W. 8.
— Fritz, Hdlr., Kirchhofstr. 24.
— Gottl., Tschlr., Moskauer Str. 129.
— Heinr., Kol.-Hdlr., Suworowstr. 51.
— Jan Jul.', Inh. d. Firma P. Thiel, Bischofsstr. 1.
— Joh., Hg., Bachst. 9W2.
— Joh., Montör, Romanowst. 59W33.
— Joh., Heizer, Bauskesche Str. 55.
— Joh., Schuhm., Ballastdamm 60.
— Joh., Stadtaufs., Charlottenstr. 30.
— Joh., Vorarb., Charlottenst. 32W6.
— Karl, Maler, Mühlenstr. 123, W. 3.
— Karl, Oekonom, Romanowstr. 25, ☎ 4503.
— Karol., Frau, Schlocksche St. 18.
— Kristine, Wwe., Bachst. 11.
— Leonh. J., Kontorbmt., Gertrudstr. 70
— M., Wwe., Artilleriestr. 39, W. 4.
— Paul Emil', Bahnbmt., Kurmanowstr. 1
— Pet., Dw., Altstadt 8, W. 11.
— Sam. Joh.', Fabrikbmt., kl. Altonaer Str. 3, W. 4.
— Theod., Schndr., Matthäistr. 52,
— Vikt., Hg., Sandst. 16W8.
Weidemüller & Co., 2. G., Metallw.-Fabrik, Kommanditges., Arved Arved' Weidemüller, einz. off. Gesellschaft., Bickernsche St. 5, ☎ 4275.
Weidemüller, Arv. Ernst', Techn. Fabrikleiter d. A.-G. Starr u. Co., alter Lagerplatz 84a.
— Arv. Arv.', einz. off. Ges. d. Firma Weidemüller u. Co., Alexanderst. 83
— Joh., Hsb., Masch., Holzstr. 1.
— Joh. u. Diedr., Maler, Dünam. St. 4
— Olga, Wwe., Hsb., kl. Altonaer Str. 10
— Reinh. Arv.', Korresp., alter Lagerplatz 84.
Weidenadler, Friedr., Hg., Bäckereist. 7.
Weidenbach, Hugo, Hsb., Mitinh. der Firma Fuhrmann u. Jacobsohn, Hasenholm. Ufer 11, ☎ 891.
— Joh. Matt.', Werkmstr., Marienmühlenst. 2W4.
Weidenbaum, Eug., Cand. jur., Stellvertr. Sekretär d. Riga-Wolmar. adl. Vormundsch.-Ger., 1. Weidend. 20.
— Georg, Dr. med., Frauenkrankh., Spr 12—1 u. 5—6, Thronf.-Boul. 17, I. ☎ 3636.
— Joh., Wächter, Hospitalstr. 5, W. 14
— Karl, Bäckermstr., Talsensche St. 12.
— Mart., Hg. Hospitalstr. 7.
— Olga, Wwe., Wolmarsche St. 26W26.
Weidenberg, Rob., Schlosser, Muckenholmsche Str. 15.
— Julie, Frl., Rentn., Charlottenst. 40.
Weidendamm-Apotheke, Inh.: Vikt. Klau, 1. Weidendamm 3, ☎ 1660.
Weidin, Bernh., Schlosser, Ritterst. 121.
— Karl, Hsb., Durbensche St. 3.
Weidlich, Reinh., Glasschleifer, Stegstr. 5, wohnt kl. Bischofsstr. 1, W. 9.
Weidling, Friedr. Friedr.', Fabrikbmt., Gertrudst. 38W5.
Weidmann, Nad., Wwe., alte Mit.St.15
— Otto u. Wilh., Briefstr., alte Mitauer Str. 15, W. 7.
Weidtland, Willy, Bankbmt., Alexanderst. 31W19.
— Otto, Musiklehrer, Brauerst. 11W3.
Weigner, J., Masch., Kownosche St. 2a.
Wejin, Ludw. P., Geschäftsf., Romanowstr. 28, W. 4.
— Anna, Hdlrn., Gertrudst. 73W29.
— Jak., Hdlr., Ritterst. 119.
Weik, Joh., Schndr., Helenenstr. 14.

Karl Grünberg, Matthäistr. № 54, im eigenen Hause. Telephon № 2402. Die besten Gummireifen der Welt.

Eigene Filialen: Mühlenstr., Ecke der Suworowstr., Tel. 325. Hagensberg, Waldstr. 4a, Tel. 3950. Weberstrasse, Ecke der Altstadt, Tel. 1569. Mitauer Chauss e 12, Tel. 3055.

Karl Grünberg, Matthäistr. № 54, im eigenen Hause. Telephon № 2402. Die besten Gummireifen der Welt.

Weikin, Pet., Portier, alte Mitau.Str.52.
— Elis., Modew.-Hdl., Alexanderstr. 108.
— Ernst, Schmiedemstr., Lubahn. St. 1.
— K., Amtsbote, Pernauer St. 20W12.
— Tennis, Sortierer, Schreyenb. 2, 10a.
Weiklewitz, Frdr. J., Notar. Publ., Theaterboul. 9, W. 5, ☎ 2277.
Weikmann, Luise, Wwe., Nußst. 8.
— Rob., Weber, Kurische St. 5a.
— Theod., Kesselschm., Fuhrmannsst. 39
Weikner, Ed., Zimm., Altonaer St. 12.
Weikscha, Joh., Schlosser, Schützenst. 4.
Weikutas, Kupr., Bahnbmt., Gertrudstr.85
Weiland, Ans, Schndr., kl. Lagerstr. 17.
— Georg, Schndr., Duntenhöf. St. 48.
— Jan, Zimm., Mitauer Ch. 18, W. 41.
— Karl, Maurer, Kojenholmst. 19W3.
— Karl, Rohrleger, Waffenstr. 6, W. 20.
— Lina, Wwe., Sprenkst. 28W8.
— Minna, Wwe., Alexanderst. 105.
Weile, J., Bäcker, Säulenst. 112W2.
Weiler, Schmul, Hsb., Uferstr. 25.
— Channe, Hebamme, Romanowst. 161.
— L., Lehrer, Romanowst. 161W2a.
Weilit, Karl, Erzieher, Duntenhof. Str. 28.
Weimann, Frau, Bischofstr. 1, W. 16.
Wein, Ad., Schlosser, Alexanderst. 141W6
— Aug. Pet.', Mech., Dorpater St. 26.

Eduard Weinberg, 2. G., Trakteur, Inh.: Eduard Weinberg, Karolinenstr. 30, ☎ 1232.

J. Weinberg, 2. G., Trakteur, Inh.: Joh. Weinberg, Revaler Str. 2.

„Confection pour les dames", M. Weinberg, 2. G., Frauenkleider, Inh.: Markus Weinberg, Sünderstr. 2

W. Weinberg, 2. G., Holzbearb.-Fabr., Inh.: Wulf Weinberg, Petersb. Ch. 7, ☎ 3639.

Weinberg, Abr., Kfm., kl. Münzstr. 19.
— A., Kleiderhdl., Kalnezeem. Str. 59.
— A., Wwe., Georgenstr. 6, Q. 18.
— Alex., Elektrotechn., Matthäistr. 121.
— Alex., Exped., Matthäistr. 58, W. 1. ☎ 902.
— Alma, Wwe., Artilleriestr. 41.
— Andr., Zimm., Revaler Str. 47.
— Anna, Kol.-Hdlr., Färberstr. 12.
— Anna, Wäsch., Kuckucksstr. 22.
— Anna, Wwe., Konradst. 2W2.
— Anna, Wwe., Mitauer Ch. 7, Q. 3.
— Annette, Frl., Suworowstr. 98.
— Ans, Hsb., Cementstr. 2, Q. 1.
— Ans, Hsb., Rutzausche Str. 13.
— Arth., Hg., Schwimmstr. 19, W. 12
— Aug., Hausverw., Schlock. St. 81.
— B., Holzhdlr., Romanowst. 53W25.
— Bernh., Fuhrm., Alexanderstr. 176.
— Boris, Kfm., Schiffsstr. 16, W. 3.
— Boruch, Mitinh. der Firma Schatz & Weinberg, Newastr. 26, W. 67.
— Chaim, Schuhm., Uferstr. 31.
— Chr., Kutscher, alte Mitauer Str. 7.
— Christ., Glasm., Apothekerstr. 19.
— D., Bäckerei, Moskauer Str. 93.
— Ed., Inh. d. Firma Eduard Weinberg, Karolinenstr. 30, ☎ 1232.
— Ed. Jak.', HR, ehem. Telegr.-Dir., Bes. des Gutes Würzenberg in Livl., Kaisergartenstr. 2, W. 5.
— Elise, Wwe., Petersb. Ch. 65.
— Emilie, Ww., Schwartzenhof. Str. 2.
— Ernst, Schiffskapt., Gypsstr. 3a.
— Eug., Musiklehr., Newast. 27W12.
— Eva, Hsb., Gertrudstr. 96, W. 3.
— Franz, Privat., Talsensche Str. 2.
— Friedr., Rechtsanw., Redakteur d. Zeitung Rigas Awise, Dir. d. Livl. Ges. gegens. Kredits, Stadtverordn., Antonienst. 5W1.
— Fritz, Stauer, Goldinger Str. 10.
— Fritz, Zahnarzt, Spr. 9—1 u. 16 bis 18, Andreasst. 2W6.
— H., Kupferschm. Werkst., Alexanderstr. 176, ☎ 4406.
— Henr., Wwe., Alexanderstr. 113.
— Herm., Arzt, Pauluccist. 11W2.
— Hirsch, Hdlr., Alexanderstr. 136.
— Hugo, Bierhdlg., Dorpater Str. 78 Tel. 3115.
— J., Exped., Romanowst. 77W37.
— J., Fuhrm., Parkst. 6W20.
— J., Instr.-M., Marienstr. 21, W. 3.
— Jak., Bevollm. d. Firma Rüggeberg, Hentze u. Co., kl. Königsst. 15W4.
— Jak., Schmied, Mühlenst. 31W13.
— Jan, Brothdl., Katholische Str. 62.
— Jan, Dw., Hilfsstr. 11, W. 10.
— Jan, Former, Augustenstr. 12.
— Jan., Hsb., Färberstr. 17, Q. 1.
— Jan., Hsb., Walterstr. 4, Q. 1.
— Jan, Schlosser, Schreyenbusch 6, 8.
— Jan, Schndr., Schreyenbusch 2, W. 11.
— Jan, Tschlr., Marienstr. 126, W. 17.
— Jan, Theaterbmt., Waggonst. 3W2.
— Jan, Töpfer, Moskauer Str. 227.
— Jan, Zimm., Gertrudst. 99W9.
— Joh., Arzt, Spr. 10—12 u. 4—5, Elisabethstr. 75, W. 4, ☎ 4334.
— Joh., Auff. Duntenhof. Str. 7.
— Joh., Bierhdl., Matthäist. 69.
— Joh., Böttchermstr., Mühlenstr. 12.
— Joh., Dr. med., Schwartzenhof. Str. 2.
— Joh., Dr. med., Klinik, kl. Sandstr. 12W3.
— Joh., Former, Sternstr. 16, W. 13.
— Joh., Hausverw., Grabenstr. 35.
— Joh., Kellner, Karolinenstr. 30.
— Joh., Kutscher, Jute-Manufaktur am Stintsee.
— Joh., Schlosser, Ritterstr. 149, W. 36.
— Joh., Strb.-Schaffn., Alexanderstr. 71.
— Joh. sen., Tschlr. Mstr., Kalnezeem. Str. 104.
— Jos., Hg., Suworowst. 2W10.
— Jsaak, Kfm., Münstereistr. 10, W. 5.
— Jtz., Fleischer, Schiffsstr. 6.
— Jul., Fotograf, Weitzenhöf. St. 8a.
— Karl, Hdlr., Gertrudst. 115W15.
— Karl, Hg., Eliasstr. 3, W. 4.
— Karl, Hsb., Kaukasische Str. 2.
— Karl, Kesselschm., Frauenb. St. 9.
— Karl, Monteur, Dünamünd. Str. 32.
— Karl, Schmied, Petersb. Ch. 66b.
— Karl, Schmied, Revaler St. 51W26.
— Karl, Tapez., Wallst. 25W4.
— Karl, Tschlr., Maurerstr. 5, W. 6.
— Kath., Wwe., Matthäistr. 58, Q. 1.
— Krist., Schiffskapt., Gypsstr. 3a.
— Krist., Schlosser, Augustenstr. 3.
— Krist., Schreibw.-Hdl., Mosk. Str. 142b
— Krist., Tapez., Säulenst. 51W8.
— Kristian, Zahnarzt, Andreasstr. 2.
— L., Geschäftsf., Parkst. 4W29.
— Laser, Hdlr., Windst. 13.
— Lina, Wwe., Hsbn., Matthäistr. 121.
— Ludw., Hg., Hasenholm. Ufer 25a.
— M., Holzhdlr., Elisabethstr. 103, W. 8.
— M., Kfm., Weberstr. 3, W. 1.
— M., Wwe., Schwimmst. 26W7.
— Mark., Agent, Altstadt 5, Q. 1.
— Mart., Böttcher, Pokrowstr. 12, Q. 17.
— Mart., Töpfer, Pernauer Str. 18.
— Mat., Frau, Matthäist. 105W3.
— Max, Reisend., Marstallst.24, ☎ 1995
— Mend., Kfm., Pauluccist. 11W2.
— Mich., Maurer, Kalnezeemsche Str. 84
— Mikkel, Bankdiener, Windauerstr. 1.
— Minna, Schndrn., Gertrudstr. 106.
— Mos., Wäschefabr. u. Wohn., Schiffsstr. 22, Tel. 3892.
— Nocha, Waisenmutter, Jarosl. St. 41
— Osk., Restaurat., Kurmanowst. 16W3 ☎ 3923.
— Peis., Schndr., Petersb. Ch. 4W10.
— Pet., Dw., Sprenkstr. 43.
— Pet., Schuhm., Sternstr. 16, W. 9
— Pet., Wächter, Klosterstr. 21, W. 12
— Pet., Zimmerm., Gertrudstr. 96.
— R., Drogist, Suworowstr. 40, W. 17.
— Reinh., Maurer, Nordstr. 19, W. 2
— Rud. Ferd.', Hg., Gertrudst. 96W3.
— S., Buchhdl., Sprenkstr. 75.
— S., Kfm., Säulenst. 65W1.
— Sam., Fabrikant, Dorpater Str. 20.
— Sam., Musiklehr., Schwartzenhof. Str. 2, W. 7.
— Sarah, Wäschehdl.: Alexanderstr. 92,
— Sch., Kfm., Schwimmstr. 19, W. 12.
— Schlom, Hutm., Ritterst. 90W10.
— Theod., Schlosser, Alexanderst. 134.
— W., Schndr., Jaroslawsche Str. 72.
— Wold., Maler, Kandauer St. 23.
— Wulf, Hg., Petersb. Ch. 6, W. 11.
— Wulf, Inh. d. Firma W. Weinberg, Petersburger Ch. 7W1.
— Wulf, Kupferschm., Alexanderst. 123.
— Wulf, Schndr., Revaler Str. 41, W. 37.
Weinberg-Kohzer, Friedr. Buchbinderei, Theaterstr. 4 W. 7.
Weinblatt, J., Kol.-Hdl., Mühlenstr. 159
— Moses, Holzwr., Wolgund. St. 15a.
— Mowscha, Hg., Mühlenstr. 159, W. 1
Weinbrandt, Gotth., Bahnbmt., Marienst. 46W11.
Weiner, A., Schndr., Lubahn. Str. 19.
— Aisik, Schndr., Wendensche Str. 9.
— Judel, Zunahtm., Grabenst. 1W5.
— Mark., Buchb., Grabenstr. 12.
— Meise, Schuhm., Jakobstädt. St. 10
Weinert, Ed., GS, Elem.-Lehrer, Gertrudstr. 74, Q. 2.
— Ed., Klempner, Bärenstr. 17, W. 6.
— Gust., Hg., Gertrudstr. 74, W. 2.
— Leib, Schuhm., Moskauer Str. 132.
— Sußm., Schuhm., Moskauer Str. 170
Weingärtner, Ad., Glaser, Alexanderstr. 124.
Weinis, Jw., Schuhm., Gertrudst. 91.
Weinreben, Osw. Ernst', Hg., Revalerst. 3

Benjamin Weinreich. 2. G., Manufaktur-Waren, Inh.: Benj. Weinreich kl. Sünderst. 2, ☎ 1627.

Weinreich, Benj., Inh. d. Firma Benjamin Weinreich, Newast. 21W6.
— Benj., Schndr., Moskauer Str. 42.
— Jtzik, Hg., Hilfsstr. 12, W. 14.
— Leo Jak.', Verk., Suworowst. 40W11
— M., Hdlr., Elisabethstr. 20, W. 37.
— Scherno, Verkäuf., kl. Lagerstr. 27.
— Zerna, Wwe., Schndrn., Schwimmstr. 26W16.
Weinschneider, Mich., Vorarb., Allasche Str. 13.
Weinstein. Sieh auch Wainstein.
— A., Hdlr., Dünaburger Str. 20, W. 5
— Georg, Hausverw., Kaugernsche Str. 1
— Leop., Musiklehr., Alexanderst. 127.
Weinstock, Fritz, Bahnbmt., Rumpenhoffsche Str. 17, Q. 21.
— Alex., Zahnarzt, Alexanderstr. 104.
Weip, Sam., Schndr., Wenden. St. 23.

Wein- u. Austern-Stuben
Basteiboulevard Nr. 2, Telephon Nr. 80.

Otto Schwarz.

Wein-, Delikatessen- u. Cigarren-Lager
Basteiboulevard, Ecke der Kalkstrasse.

Weir, Agnes, Turnlehr., Säulenstr. 18, ☎ 254.
— Julie, geb. Deubner, Ing.-Wwe., Säulenstr. 18, ☎ 254.
Weirich, Max, Montör, Säulenst. 44.
W. Weisager, 2. G., Gold- u. Silberwaaren, Inh.: Wulf Weisager, Kalkstr. 6, ☎ 1978.
Weisager, Moritz, Goldschm., Marienstr. 17.
— Chiene, Frau, Moskauer St. 105 W 3.
— Wulf, Inh. d. Firma W. Weisager, Wallstr. 17, W. 2.

Carl Weise,
Pianofortefabrik,
kleine Schmiedestrasse Nr. 2.

Weise, C., Pianowerkst., kl. Schmiedestr. 2.
— Emmma, Schndrn., Sternst. 8 W 24.
Weiser, Marie, Wäsch., Smolenskerstr. 1.
— Elisab., verw. Borchert, Hsbn., Marienmühlenstr. 22.
— Theod., Ing., Marienmühlenstr. 22.
Weiskaitis, Jul., Kellermstr., Matthäistr. 57, W. 34.
Weismann, Christ., Zimmerm., Sprenkstr. 67, W. 27.
Weispal, J., Sekr. d. Französ. Konsulats, Marienst. 29 W 39.
Weiß, Theod., Ing. d. Pskower Bahn, Georgenstr. 8, W. 1, ☎ 1059.
Eduard Weiss, 2. G., Fuhrgesch., Libauer St. 5.
Peter Weiss, 2. G., Trakteur, Inh.: Peter Weiß, Dampfstr. 49.
Weiß, Ad., Exped., Martinshöf. St. 2.
— Adolf, Aeltermann des Hutm.-Amts, Scharrenstr. 11.
— Alex., Masch., Kurmanowstr. 23.
— Andr., Auff., Alexanderstr. 96, Q. 6.
— Anna, Frau, Privat., Kalnez. Str. 19.
— Anna, Schndrn., Suworowst. 97 W 39.
— Anna, Frl., Sprenkstr. 7, W. 3.
— Anna, Wwe., Elisabethstr. 6, W. 6.
— Arth. Aug.', Inh. d. Firma Starr u. Co., Dir. d. Akt.-Ges. vorm. Starr u. Co., Thronfolgerboul. 15, W. 3, ☎ 3506.
— Aug., Maler, Pernauer Str. 18.
— Benj., Kontorbmt., Lagerstr. 33.
— Christ., Schlosser, Rumpenh. St. 27.
— Ed., Fuhrm., Schreyenbusch 1, 22.
— Ed., Hsb., Exped., Libauer Str. 5, ☎ 1820.
— Ed., HR, Telegr.-Bmt., Arsenalstr. 3.
— Elisab., Hsbn., Adolfstr. 11, W. 1.
— Eug., Maler, Säulenstr. 82, W. 11.
— Ferd., Joh.', Korresp., Mühlenstr. 115.
— Fr., Fuhrm., Ritterstr. 77, W. 5.
— Fritz, Diener, Romanowstr. 13, W. 2.
— Fritz, Hdlr., Hasenholmst. 25a.
— Fritz, Masch., Mittelstr. 5, W. 6.
— Georg, Fleischer, Kalnez. St. 117.
— Gottl., Tischlr.-Mstr., Mühlenstr. 74.
— Gust., Mag. pharm., Mitinhaber der Firma Apotheke Th. Buchardt, Kalkstr. 26, W. 3.
— Gust., Priv., Romanowst. 18 W 17.
— Gust. Rob.', Bankbmt., Elisabethstr. 6.
— Harry, Hg., Küterst. 9 W 7.
— Hirsch, Schndr., Gerberst. 6 W 25.
— J., Maler, Laboratoriumst. 17 W 7.
— Jan, Tischlr., Helenenstr. 18, W. 11.
— Joh., Frl., Schndrn., Bausk. St. 49.
— Joh., Schiffskapt., Muckenh. St. 33.
— Joh., Schlosser, Suworowstr. 140.
— Joh., Tschlr., Stresowstr. 1, W. 4.
— John Otto', Buchhltr., Basteib. 9 W 6.
— Jsr., Klempner, Jakobstädt. St. 4 W 6.
— Jul. Jw.', Spulmstr., kl. Lagerst. 12.
— Jur., Gärtner, Zeltstr. 5.
— Karl, Bierhdlg., Wolmar Str. 35.
— Karl, Böttcher, Tempelstr. 1.
— Karl, Kellner, Alexanderboul. 1, W. 15.
— Karl, Schlosser, Gertrudstr. 89, W. 24.
— Krist., Wwe., Küterst. 9 W 7.
— Lisbeth, Wäsch., Marienstr. 146, W. 7.
— Ludw. Ludw.', Korresp., Suworowstr. 92.
— Marg., Schndrn., kl. Bausk. St. 30.
— Marta, Frau, Mal- u. Handarbeits-Lehrerin, Romanowst. 36 W 6.
— Mich., Amts-Tischlermstr., Petersb. Ch. 35a, ☎ 2628.
— Nanny, Fr'., Thronfolgerboul. 15.
— Nik., Maurer, Alexanderst. 45 W 8.
— Nik., Maurer, Gerberstr. 5, W. 19.
— P., Schmied, Säulenstr. 115.
— Paul, Drechsler, Revaler St. 2 W 12.
— Paul, Landmesser, Schützenstr. 19.
— Paul, Schlosser, Wendensche Str. 13.
— Pet., Hdlr., Adolfstr. 11, W. 1.
— Reinh., Amts-Zimmermstr., Säulenstr. 61, W. 7.
— Rob., Hsb., Hdlr., Kowno. St. 9.
— Sim., Kfm., Romanowstr. 73, ☎ 3649
— Th., Malermstr., Herrenst. 20, ☎ 2378
— Theod., Hg., Küterst. 9, ☎ 2869.
— Theod., Töpfer, Mosk. St. 164 W 4.
Weißbart, Christ., Schlosser, Artilleriestr. 26
— Jak., Hsb., Krusenhofsche Str. 14.
— Joh., Hg., Ranckdamm 6.
— Karl, Seifens., Dorpater Str. 89.
Weißbein, Heim, Chorist, Kurmanowst. 9.
Weißberg, Ans, Dw., Grabenstr. 5.
— Alw., Wäschehdl., Wendensche Str. 25.
— Emilie, Kol.-Hdl., Marienst. 59 W 3.
— Emma, Wwe., Trinitatisstr. 22.
— Fritz Heinr.', Mstr., Philippstr. 1.
— Jak., Schmied, Bausk. St. 31.
— Jan, Hsb. Kartoffelstr. 6.
— Jan, Schlosser, Kalkofenstr. 4.
— Jan, Schuhm., Baumst. 1.
— Joh., Hsb., Schmiedest. 34.
— Joh., Tschlr., Matthäist. 81 W 20.
— Joh., Schndr., Bienenstr. 12.
— Julie, Wwe., Kuckuckstr. 26.
— Ludw., Priv., Wolmarsche St. 31.
— Mik., Kellner, Färberst. 18 W 13.
— Nat., Kassir., kl. Schwimmstr. 2.
— W., Amts-Malermstr., Schmiedestr. 34. ☎ 3192.
Weißenfeldt, Aug., Frl., Säulenst. 49.
Weißert, Liesa, Dw., Karolinenst. 36 W 5.
Weißmann, Bert., Expreß, Amalienstr. 8.
— Anna, Frau, Dorotheenst. 17 W 5.
— Ferd., Kassir., Paulucсist. 11 W 1.
— Grete, Wwe., Strauchstr. 1a.
— Jak., Hdlr., Blumenstr. 9, W. 4.
— Jak., Koch, Wilnasche Str. 9.
— Jahn, Hsb., Mitauer Ch. 33, Q. 1.
— Jan, Tschlr., Schulenstr. 3a.
— Joh., Schlosser, Friedensst. 35 W 21.
— Jul., Wwe., kl. Kandauer St. 6.
— Karl, Maurer, Rabenst. 10 W 6.
— Karl, Maurer, Revaler Str. 75.
— Osk., Hg. Schulenstr. 3a.
— Paul, Hsb., Ernestinenstr. 29, W. 1.
— Paul, Maurer, Bärenst. 22 W 5.
— Rob., Schuhm., Kirchenstr. 12.
— Wilh., Hg., Meisterst. 6.
Weißpapier, N., Hdlr., Gogolstr. 12.
Weisros, Karl, Schuhm., Marienst. 74.
Weit, Girt, Hsb., Ebelsh. Weg 12.
v. Weitbrecht, Arnh., Oberstleutn. a. D., Gertrudstr. 75, Q. 1.
— Alex., Generalmajor, Paulucсistr. 19.
Weitemeyer, Karl, Kirchhofsausf., Pokrowstr. 1, Gärtnerei: Hospitalstr. 5.
Weitmann, Anna, Frl., Karolinenst. 36.
— Joh., HR, Karolinenstr. 36, W. 1.
Weitner, Ernst, Pharm., Apothekerstr. 16.
— Jan, Schlosser, Duntenhof. Str. 50.
Weitsch, Jos., Weber, Meinhardst. 8 W 7.
Weitz, Georg Reinh.', Fabr.-Bmt., Ritterstr. 53 W. 1.
— Rein Ed.', Artist, Suworowst. 51b W 4.
— Reinh., Kontorbmt., Marienst. 59 W 8.
Weitzel, Indr., Kupferschm., Pionierstr. 9.
— Elis., Wwe., Mühlenst. 4 W 1.
— Karl, Musiker, Dorotheenstr. 13.
— Paul, Strb.-Schaffn., Alexanderstr. 170
— Th. Jw.', Prof. der Commerzb., Jakobsst. 20 W 6, ☎ 5082.
Weitzen, Jan, Hdlr., Grobinsche Str. 3.
Weitzhall, Karl, Maurer, Marienst. 110.
Weitzmann, Krist., Bierhdlg., Karolinenstr. 1.
— Schlom, Kfm., Sprenkstr. 29, W. 20.
Wekkert, Max, Leiter d. 1. Rig. Niederl. d. Gesellsch. „Prowodnik", Kaisergartenstr. 6a, W. 19.
— Gertrud Max', Korresp., Kaisergartenstr. 6a W 19.
Weksler, Mend., Holzhdl., Arensb. St. 2
Wekter, Ed., Stellmacherei, Moskauer Str. 140.
— E., Drechsler, Mosk. St. 135 W 11.
Weland, Ans, Hsb., Abaushof. Str. 14.
Welch, Thom. Archib.', Korresp., Martinshofsche Str., Salamander.
Weldre, J., Magazinverw., Säulenstr. 92.
— Mich., Tschlr., Sternst. 30 W 31.
Weldt, Konst., Hg., Münzst. 3 W 4.
Weldtbrecht, Alex., Zahnarzt, Romanowstr. 62, W. 6.
— Alex. Nikit.', HR, Reichskontr.-Bmt., Romanowstr. 62, W. 6.
Welsa, Joh., Buchdr., Marienstr. 87.
Weljaschew, Nik. W., WSR, Chef der Krepost-Abt., Felliner St. 3 W 1.
Welik, Ad., Holzwr., Kownosche St. 14.
— Jos., Holzwr., Fischerst. 9.
Welikanow, S. A., Wwe., Schloßstr. 8.
Welikas, K., Kol.-Hdl., Mosk. Str. 138.
Welin, Karl, Schiffskapt., Nahden. Str. 8.
Welischinsky, Emilie, Wärterin, Ritterstr. 7
Welitschko, Felix P.', Hsb., Gabrielst. 4a.
— Ossi., Zuschl., Hospitalst. 35 W 4.
— Sem., Schuhm., Moskauer St. 249.
Welitzki, Alex., Ger.-Diener, Dorp. St. 99
Welker, Fritz, Gärtner, Wenden. St. 11.
— Boris, Gärtner, Charlottenstr. 17.
Wella, Klaw., Tschlr., Matthäistr. 99.
Welle, Anna, Wärterin, Ritterstr. 7.
Weller, Joh., Wwe., Felliner Str. 5.
— Aug., Wwe., Dorpater St. 65 W 4.
— Joh., Theaterschndr., Karolinenst. 7.
— Rob., Korresp., Waldstr. 4a, W. 1.
Wellik, Friedr., Schlosser, Pokrowst. 18.
— Georg, Hsb., Ballastdamm 30.
Welling, E., Verkäuferin, Ranckdamm 8.
— Fritz, Fischer, Kohlenst. 24.
Wellmer, Marie, Wwe., Thronf.-B. 31.
— J., Dw., Suworowstr. 38, W. 7.
— Jan, Hg., Färberstr. 6a, W. 6.
— Jan, Priv., Grobinsche Str. 3.
— Mart., Hsb., Salwensche St. 92.
— Mart., Maurer, Suworowstr. 111.
— Marz. Maurer, Ritterstr. 89.

Karl Grünberg, Mattiästr. № 54, im eigenen Hause. Telephon № 2402. Die besten Gummireifen der Welt.

Nur importierte Weine in grösster Auswahl.

Karl Grünberg, Matthäistr. № 54, im eigenen Hause, Telephon № 2402. Die besten Gummireifen der Welt.

Wells, Anna, Frl., Conv. z. hl. Gst. 2.
— Ans, Tschlr., Bausk. St. 6.
— Karol. Luise, Wwe., Albertstr. 7.
— Lucie, Lehrerin d. franz. Sprache, Albertstr. 7, W. 13.
— Miß, Lehrerin d. engl. Spr., Basteiboul. 8, W. 9.
— Nat., Wwe., Conv. z. hl. Geist 3, Q. 12.
Wellwisch, Andr., Bankbmt., Schiffsstr. 13, W. 14.
Welminsky, Ant., Schuhm., Rabenstr. 1.
Welnik, Franz, Zuschl., Katharinend. 7.
Welowitsch, Konst., Feilenh., Alexanderstr. 151W12.
Wels, Jan, Hsb., Artilleriestr. 73.
Welsch, Karl, Klempner, Wolmar. St. 32.
Weltmann, Leib, Hdlr., Uferstr. 7, W. 16.
— M., Hdlr., Turmstr. 21, W. 4.
Paul Weltner, 2. G., Holzexport, Inh.: Paul Weltner, Schloßstr. 8, Tel. 344.
Weltner, Paul, Inh. der Firma Paul Weltner, Zollstr. 2, W. 15.
Welulis, Kath., Wäsch., Segelst. 9W8.
Welwel, Amalie, Schndr., Gertrud'str. 5.
Welzer, Anna, Frl., Gertrudstr. 9.
— Aug., Joh. u. Karl, Hg., Schmiedestr. 33, W. 11.
— Friedr., Schmiedestr. 9.
— Johanna u. Minna, Frl., Thronfolgerboul. 2W11.
— Joh., Kontorbmt., Kemmern Str. 6.
— Lisa, Wwe., Schmiedestr. 33, W. 11.
— Math., Seltershdlg., kl. Sandstr. 1.
— Paul, Hg., Karolinenst. 30W9.
— Reinh., Hdlr., Windauer St. 2W12.
— Wilh. Alex.', Fabrikbmt., Gertrudstr. 9.
Wemper, W., Schwarzenhofsche Str. 2.
— Wilh., Schmied, Marienst. 152W2.
Wencelides, Luise, Dir.-Wwe., Säulenstr. 13W7.
— Wold. Franz', Ing.-Techn., Ass. am Pol., Säulenst. 13W7.
Wende, Joh., Maler, Oststr. 2.
— Jan, Hdlr., Revaler Str. 73, W. 9.
— Lene, Hsbn., Bärenhöfsche St. 1.
— Pet., Hsb., Drossel'str. 26.
Wendel, Jul., Zahnarzt, Theaterboul. 10, ☎ 4909.
— Jeannot, Hg., Sprenk'str. 56, W. 14.
— Max, Dr. med., Spr. 9—11 u. 5—6, Theaterboul. 8W6, ☎ 2598.
— Nik., Former, Sprenkst. 56W14.
— Sigism., Arzt, Spr. 9—11 u. 4—6, Marienst. 43W2, ☎ 4268.
Wendelbrück, Emma, Frl., Taubenstr. 26.
Wenden, Ant., Gerber, Talstr. 3.
Wenderoot, Anna, Wwe., Brunnenstr. 3.
— Emma, Fabrikbmt., Brunnenstr. 3.
— Ernst, Tapez., Industriestr. 4, W. 8.
— Leop., Setzer, Marienst. 98W1.
— Lotte, Wäsch., Marienstr. 98, W. 1.
— Rich., Hg., Brunnenstr. 3, W. 3.
— Wilh., Steuerm., Marienst. 98W1.
Wendrik, Iw. Iw.', Zollbmt., Birkenstr. 14
— Jan, Hsb., Birkenstr. 14.
Wendt, Alex. Theod.', Fabrikbmt., Säulenstr. 26, W. 3.
— Adele, Wwe., Felliner St. 3aW24.
— Alide, Fabrikbmtn., Mühlenstr. 33.
— Anna, Wwe., Dorotheenstr. 9, W. 3.
— Ed., Parkettm., Stintseestr. 23, W. 8.
— **F., Bäckermstr., Suworowstr. 7, W. 9.**
— F., Wwe., Hsbn., Alexanderstr. 14.
— Fr., Schuhm., Alexanderst. 122.
— Franz., Wwe., Alexanderstr. 14, W. 12
— Friedr., Schuhm., Petersb. Ch. 15.
— Heinr., Bäckermstr., Dorpaterstr. 63.
— Joh., Maler, Laboratoriumstr. 31.
— Karl, Bildh., Wenden. Str. 25.
— Karl, Dw., Nikolaist. 20W10.
— Karol., Schndrn., Marienst. 105W4.
— Marie, Wwe., Hafenstr. 1.
— Otto, Hg., Steinstr. 2, W. 9.
— Rob. Brothdlg., Matthäistr. 10.
— Rob., Schuhm., Sprenkst. 50W14.
— Rud., Notarsgeh., Säulenst. 46W13.
— Theod., Tapez., Romanowstr. 59.
Wenedejew, Ilja, Gensd., Palissadenst. 10
Wenediktow, Nikif., Masch., Wolmar. Str. 17.
P. Wengemann, 2. G., Bauuntern., Inh.: Paul Wengemann, Bickernsche St. 7, ☎ 4473.
Wengemann, P., Bauuntern., Bikkernsche Str. 7, ☎ 4473.
— Olga, Bmtn., Bikkernsche Str. 7.
Wenglinsky, Mich. Max', Kapt., Sprenkstr. 38W4.
Wenig S., Wwe., Marienstr. 3, W. 11.
— Aug., Hdlr., Bausk. Weg 3.
Wenislaw, Alex., Setzer, Suworowst. 102.
Wenner, Matw., Weber, Fuhrmannsst. 24
Wenschau, Georg, Maurer, Wolmarsche Str. 5, W. 9.
— Ernst, Diener, Dorotheenst. 22W10.
— Ernst, Maurerpol., Spargelstr. 5, W. 9.
— Jan, Masch., Torfstr. 10.
— Minna, Wwe., Gertrudst. 48W9.
Wenschkewitz, Otto, Mitinh. d. Firma Alexander Bergbohm, Mühlenstr. 71, W. 5.
Wensel, Karl, Fleischer, Mitauer Ch. 48.
Wenslau, Kas., Bmt., Dachsstr. 2.
— W., Färber, Säulenst. 83W30.
Wenslawowitsch, S., Wwe., Mit. Ch. 8.
K. Wentenberg, 2. G., Kleider, Inh.: Karl Wentenberg, Amts-Schndr.-Mstr., Marienstr. 13, ☎ 2806, Marienstr. 4a. Tel. 2807.
Wentenberg, Karl, Inh. d. Firma K. Wentenberg, Marienst. 4a, ☎ 2807.
Wenter, A., Dw., Todlebenboul. 3.
— Gertr. Joh.', Fabrikbmtn., 2. Weidendamm 25W12.
Wentin, Kasp., Hsb., Bullensche Str. 52.
— Lotte, Hdlrn., Alexanderstr. 98, W. 8.
Wentneek, Indr., Dw., kl. Bischofsstr. 1.
Wentzel. Sieh auch Wenzel.
— Alex., Ing., Elisabethstr. 9, W. 4. ☎ 3916.
— C. A., Agent, Mühlenstr. 72, W. 11a
— Karl, Werkmstr., Matthäistr. 86.
Wenz, Kath., Wäsch. Krebsstr. 5, W. 6.
Wenzel. Sieh auch Wentzel.
— Alice, Wwe., Schlocksche St. 22.
— Emilie, Wwe., Romanowstr. 28, W. 6.
— Karl, Braker, Romanowstr. 28, W. 6.
— Karol., Frl., Gertrudstr. 59, W. 2.
— Olga, Friseuse, Romanowstr. 28.
Wenzewsky, Alex., Lehrerin, Moskauer Str. 209, W. 2.
— Marie, Priv., Moskauer St. 209W3.
Wenzkewitsch, Marie, Wwe., Säulenst. 31
Wenzkowsky, J., Ksm., Königsstr. 37.
Wenzkunas, Karo'., Wwe., Ritterstr. 75.
Wenzlaw, M., Priester, Religionslehrer, Schloßplatz 5, W. 6.
— P., Tschlr., Matthäist. 57W25.
Wenzlow, Iw., Dw., Dorpater Str. 29.
Weper, Emma, Milchhdl., Simonstr. 5.
— Karl, Former, Romanowstr. 24.
— Pet., Bmt., Marienst. 4W28.
— Pet., Hdlr., Romanowstr. 24.
Weppert, K., Kol.-Hdl., Schloßst. 14.
Weraljew, Kiril Step.', Pol.-Bmt., Mitauer Ch. 10.
— Mak. Step.', Böttcher, Mit. Ch. 10.
Werba, Alex. Pet.', Kontrolh.-Bmt., Mü lenstr. 63, W. 6.
— Iw., Bahnbmt., kl. Palissadenst. 2
— Paul, Milchlieferant, Rumpenh. St. 7
— Ossi., Vorarb., Torgelsche St. 2W9.
— Ustin, Dw., kl. Palissadenstr. 2a, W.
— Wlad. Pet.', Bahnbmt., Marienstr. 5
Werbalas, Juse, Zimm., Uferst. 9W1.
Werbalow, Berk., Schuhm., Kuckucksstr. 25
— Jak., Schuhm., Hasenholm 22.
Werbatus, F., Kol.-Hdl., Helenenstr. 8.
— Hans, Provis., Inh. d. Nikolai-Apoth Schulenstr. 36a, W. 7, ☎ 4648.
— Magn., Pastor emer., Schützenstr.
Werbitz, Jos., Fuhrm., Revalerstr. 73.
Werbitzki, Fad. Gr.', Schlosser, Säulenst. 34W49.
— Konst. Vor., Stadtbmt., Schulenstr.
— Sophie, Wwe., Schreyenbusch 4, 7.
Werbke-Pauli, Emmy, Opernsäng., Pau luccist. 1, IV.
Werblonok, Alex., Schmied, Gertrudst. 12
Werblowe, Gust., Schornsteinfeger - Meist Muckenholmst. 35W7.
Werchopjatnitzki, Nad., Lehrn., Tulasch Str. 9.
Werchoustinsky, D. F., HR, Glied Bez.-Gr., Schulenstr. 29, W. 3.
Werchowski, W., Bäckerei, Marienst. 10
— W., Hebammme, Marienst. 10a.
— Sim., Hg., Popowst. 3aW6.
Werchowskoi, Andr. Wlad.', Ing., Erbau des Eisenbahn - Knotenpunkts „Rig Georgenst. 2aW8, ☎ 9138, Büro Elisabethstr. 20.
Werk, J., Frl., Kontorbmtn., Elisabeth str. 9.
Werdenhof, Karl, Schaffner, Adlerst. 2
Werder, Aug., Mod.-Hdl., Sprenkstr. 2
Werding, Fritz, Maurer, kl. Lagerstr. 1
— Jak. u. Jul., Landschaftsmaler, Mü lenstr. 20, W. 20.
Werdinkow, Iw., Schlosser Parkstr. 1.
Weremejenko Nik., Oberst a. D., Säule str. 46, W. 4.
Werentschik, Step., Dw., Kurmanowstr.
Werick, Albin, Hsb., Abaushof. Str. 1
Werjuchow, Iw., Hg., Bachst. 14W4.
Werkenthin, Karl, Turnlehrer d. Börse Kommerzschule, Kirchenst. 6W6.
Werkmeister, Amalie, Schndrn., Karo nenstr. 7.
— Wilh., Hsb., Bmt., Talsensche St.
Werlein, Julie, Schnittschule, Suworo str. 61.
— Herb. Aug.', Fabrikbmt., kl. König str. 13, W. 4.
— L., Schnittzeichenschule, Suworowst
— Joh., Wwe., Wendensche St. 15W1
Werliß, Joh., Schlosser, Alexanderst. 1
Wermel, Ans, Zimmerm., Bärenstr. 9.
— Marz, Wächter, Bärenstr. 9, W.
Wermus, Joh., Amts-Bäckermstr., Alexa derstr. 109, W. 37.
— Jan, Masch., Dünaburger St. 57.
— Mart., Auss., Hospitalstr. 39, W.
Wernicke, Marie, Bmtn., Antonienstr. 6.
— Friedr., Ing., Säulenst. 13W9.
Richard Werner, 2. G., Handelsverm Inh.: Rich. Werner, Kurmanowst. 1 ☎ 4857.
Werner, Ad., SR, Oberlehrer, Gertru str. 35W2.
— Alfr., Portier, Peterholmsche Str.
— Andr., Dw., Elisabethst. 75W17.
— Anna, Wwe., Schlocksche Str. 34.
— Arth. Karl', Buchhltr., Schulenstr. 2 ☎ 2763.

Ch. Jürgensohn, Weingrosshandlung, Wallstr. Nr. 20, Telephon Nr. 106.

— Arv., Jng., Mühlenst. 58W4, ☎ 2417
— Arv. Wold.', Hg., Matthäist. 133W7.
— Aug., Gürtler, Alexanderstr. 106.
— Aug., Heizer, Petersb. Ch. 29, W. 1.
— E., Wwe., Romanowstr. 59, W. 23.
— E., geb. Heydemann, Hsb., Schulenstr. 28.
— Elise, Wwe., Grenzstr. 8.
— Ferd. H., Reisender, Schulenst. 28.
— Friederike, Rentn., Wenden. Str. 28.
— Friedr., Assist.-Arzt d. Stadt-Krankenhauses, Ritterstr. 7.
— Friedr., Gärtner, Alexanderst. 99W15.
— Georg, Hufschmiede, Mech. Werkst. u. Wagenbauerei, Schützenst. 13, ☎ 4723
— G., Geschäftsf. d. Stadt-Wehrpflichtsbehörde, Säulenstr. 8 W. 4.
— Gust., Hg., kl. Schwimmstr. 2, W. 13.
— Gust. Georg', Vers.-Bmt., Kapselstr. 3a
— H., Kassir., Pauluccistr. 19, W. 22.
— H., Architekt, Gertrudst. 35.
— J., Bmt., Schloßstr. 7, W. 7.
— J., Blumenhdl., Sandst. 18.
— J., Hsb., Tulasche Str. 3, Q. 1.
— Jak., Sudführer, Mühlenst. 83.
— Jan, Schlosser, Revaler Str. 73.
— Jrma, Frl., Bmtn., Elisabethstr. 103.
— Jul. Ferd.', Buchhltr., Albertstr. 7.
— Karl, Expreß, Adlerstr. 14, Q. 3.
— Karl, Hsb., Amts-Schlossermstr., Matthäistr, 65, Tel. 2186.
— L., Frl., Lombardbmtn., Elisabethst. 103
— M., Maler, Suworowstr. 20, W. 8.
— Marie, Kass., Kalnezeemsche Str. 5.
— Mart. Pol. Schreiber, Suworowstr. 20, W. 8.
— Math., Auss., Alexanderstr. 106.
— Ottilie, Lehrerin, Puschkinboul. 6.
— Otto, Bahnbmt., Ritterst. 79W2.
— Otto Ad.', Jng.-Techn., Nikolaist. 41.
— Pet., Hsb., Maurerpol., Obststr. 10.
— Pet., Monteur, Petersb. Ch. 29.
— Rich., Jnh. d. Firma R. Werner, Kurmanowst. 17.
— Vikt. Herm.', Pristawsgeh., Elisabethstr. 22.
— Wilh., Buchhltr., Gertrudstr. 43.
— Wilh., Kassirer, Sandst. 10W12.
— W., Sattlermstr., Dünamünd. Str. 11.
Werner-Rosenbach, Hel., geb. Zehr, Wwe., Elisabethst. 75W14.
— Math., Elisabethstr. 69, W. 8.
Wernitzki, Jos., Rentn., Suworowst. 93.
— Valer., Telegr.-Bmt., Suworowst. 93.
Werno-Masing, D., Expedient, Alte Mitauer Str. 25.
Werny, Jak., Hsb., Kalnezeem. Str. 181.
Werobeitschik, Jtz., Hdlr. Jesuskirchenstr. 16.
Weromann, Georg, Schndr., Antonienstr. 15, W. 10.
— Jak., Schmied, Antonienstr. 15, W. 10
Werren, Fr., Oberlehr., Jndustriestr. 1.
Werrick, Ad., Auss., Säulenst. 30W29.
Werschalis, Oss. Kutscher, Säulenstr. 34.
Werschkansky, Sem., Hsb., Palissadenstr. 5.
— Anna, Vorst. d. Marien-Kinderasyls, Romanowst. 108.
— Wlad., Mech. Werkst., Palissadenst. 5W2
Werschlitzki, A. O. Theeh., kl. Bergstr. 30
Werschnitzki, Stan., Bmt., Jarosl. Str. 77
Werschunas, Jan, Bierhdl., kl. Bischofsstr. 1.
— Jan, Hdlr., kl. Bischofsst. 1W4.
Wersis, Jul., Hdlr., Mosk. St. 75W15.
Werso, Norb., Exped., Duntenh. St. 50.
J. Werth, 2. G., Getreide, Jnh.: Jtzig Lewin Werth, kl. Neustr. 6, ☎ 935.

Werth, Dora, Wwe., Marienstr. 29.
— Aron Lewin', Kfm., Romanowst. 24.
— Jtz. Jnh. d. Firma J. Werth, kl. Neustr. 6, W. 2.
— Karl, Dw., Newastr. 1, W. 6.
— R., Arzt, Spr. 9—11 u. 16—18, Dünamündesche St. 48, ☎ 4029.
Werther, Frdr. Wilh.', verantwortl. Buchhltr. d. A.-G. vorm. W. Hartmann, 1. Weidendamm 7, W. 1.
— James Wilh.', Kaiserwald, Wasast., Haus Rosewski.
Wertin, Jndr., Wraker, Windauerst. 21
Wertinski, Jes., Hsb., Moskauer Str. 177.
Wertmann, L., Schndrn., Bausk. Weg 8.
Wesautsky, Herm., Fuhrm., kl. Moskauer Str. 13.
Wesch, Kasp., Lampenw., Sprenkstr. 25.
Wescheta, Jgn., Auss., Matthäistr. 31.
Weschke, Henr., geb. Zitkowski, Wwe., Elisabethst. 75W36.
Weselow, U., Heizer, kl. Paliss. St. 11.
Weske, Ferd., Priv., kl. Lubahn. St. 17.
— Jak., Hsb., kl. Lubahnsche St. 17W1.
Weskimeister, Mich., Priv., Sprenkst. 10.
Weskopaitis, Jw., Dw., Walksche Str. 3.
Wessel, Marie, Wwe., Marienstr. 72.
— Aug., Hg., Mosk. St. 142aW4.
— Dan., Maurerpol., Wenden. St. 23.
— Emilie, Schndrn., Romanowst. 62.
— Rob., Müller, Rabenst. 5W4.
— Ros., Schndrn., Romanowst. 59W30.
Wesselow, P. Gr., SR, Lehrer, Suworowstr. 73, W. 3.
— Wass., Hdlr., Dorotheenst. 42W21.
Wesser, Fr., Hsb., Mühlenstr. 82.
— Wold., Jnh. d. Hotel Dorpat, Mühlenst. 101.
Wesset, Jak., Schuhm., Matthäist. 100.
— Chaim, Zunahtm., Mosk. St. 56W4.
Wesslis, Ad., Polizeibmt., Charlottenstr. 6
Wesslowski, Serg. Feod.', Bmt., Gertrudstr. 19W2.
Weßmann, Hel., Wwe., Lehrn., Alexanderstr. 16, W. 2.
— Aug., Schmied, Bausk. St. 60.
— Aug., Setzer, Dorotheenst. 38W3.
— Joh., Fuhrm., Katharinendamm 20.
— Joh., Hsb., Ritterstr. 49, Q. 3.
— Joh. Joh.', Oberlehrer, Alexanderst. 28
— Karl, Maler, Windstr. 34, W. 8.
— Liebe, Wwe., Turmstr. 9, W. 8.
— Rud., Maler, Suworowstr. 106, W. 24.
Wesso, Ado, Kol.-Hdl., Sadownikowst. 18
Wessul, Stef., Strb.-Schaffn., Alexanderstr. 107W13.
v. Westberg, Marie, Wwe., Elisabethst. 6
— Rosal., Oberlehr.-Wwe., Mühlenst. 55.
Westberg, Friedrich, cand. hist., SR, Oberlehrer, Nikolaist. 17W13.
— Georg, Oberlehrer, Mühlenstr. 71.
— Karl, Oberlehrer, Nikolaist. 17W13.
— Paul Feod.', SR, Kand., Oberlehr., Gertrudstr. 6, W. 1.
Westen, Karl, Tschlr., Honigstr. 1.
Westend-Klub, Wasserstr. 1, ☎ 2630. Sieh Register Seite 2.
v. Westermann, Herm., KR, Oberlehrer, Dozent d. kaufm. Arithmetik am Polyt., Thronfolgerboul. 3, W. 9.
Westermann, Alex., Hgn., Sprenkst. 34.
— Alex., Schuhm., Revaler St. 35W5.
— Heinr., Böttcher, Wilnasche Str. 11.
— Hosias, Arzt, Spr. 9—11, 3—5 u. $7^1/_2$—9, Suworowstr. 56, W. 2. ☎ 1840.
— Joh., Böttcher, Nußst. 11.
— Kath., Hdlrn., Altonaer Str. 34.
— Noah, Schuhm., Alexanderstr. 143.
Westernhagen, M., Dentist, Spr. 9—4, Scheunenstr. 6, Q. 5.
Westlond, Ad., Buchb., Suworowstr. 53.
— Emilie, Wwe., Suworowstr. 53, W. 25
Westmann, E., Vorarb., Alexanderstr. 176.
— Ad., Schuhm.-Werkst., Ritterstr. 109.
Westphal, Georg, Messerschm., Kuckucksstr. 22.
— G., Hdlr., Wiesenst. 7W3.
— G., Schlosser, Bersohnsche Str. 6.
— Heinr., Schmied, Matthäist. 111W3.
— Joh., Pension, Matthäistr. 82, W. 14.
— Joh., Schuhm., Suworowst. 51bW9.
— Karl, Hg., Wolmarsche St. 8W22.
Wetischnikow, A., Schndrn., Ziegelstr. 6.
Wetschej, T. W., Obristlieutn., Gertrudstr. 62, Q. 50.
Wetscherok, Franz, Maler, Säulenstr. 78.
Wetscheslow, Konstantia Ant.', Suworowstr. 2, W. 10.
Wetschorik, Ed., Bildh., Konradst. 1W11.

Adolf Wetterich,
Droguen-, Farbewaaren- u. Blattgold-Handlung,
Schwimmstr. 13. — Telephon 49.

Adolf Wetterich, 1. G., Drogen- und Farbewaaren, Blattgold usw., Juh.: Günther Kuhncke's Erben, Bevollm.: Albert Günther' Kuhncke, Schwimmstr. 13, ☎ 49.
Wetterich, Anton, Kfm., Alexanderstr. 16.
Wettler, Elise, Jng.-Wwe., Alexanderstr. 34, W. 16.
Wetzbardin, Fritz, Schiffsmasch., Kalnezeemsche St. 9.
Wetzel, Jul., Jnstr.-M., Gertrudstr. 81.
Wetzko, Anna, Frl., Schndrn., Baumst. 9.
Wetzler, Herm., 1. Kapellmstr. am 1. Stadtth., Antonienst. 1.
Wetzmann, Fritz, Dw., Thronf.-Boul. 5.
— Ernst, Mech., Ritterstr. 100, W. 9.
Wetzpuisch, Jan Ant.', Dom.-Verw.-Bmt., Hilfsstr. 12, W. 15.
Wetzwannag, L., Wwe., Sternst. 14W8.
Wewel, Nik., Kellner, kl. Stationsstr. 9.
— Jak., Expreß, Sprenkst. 61W15.
— Jan, Bäcker, Sprenkst. 62W44.
Wewer. Sieh auch Wehwer.
— Alex., Maler, Ritterstr. 77, W. 41 .
— Anna, Aufw., Kalkofenstr. 7. W. 8.
— Dav., Ankern., alte Mitauer Str. 46.
— Dav., Tschlr., Lubahnsche St. 37W18.
— Ed., Maurer, Baumst. 9.
— Fritz, Schlosser, Mitauer Ch. 3.
— Jak. Ad.', Bahnbmt., Solitüdenst. 12b
— Jan Dw., kl. Schloßstr. 6, W. 2.
— Jan, Dw., Windauer Str. 6.
— Jan, Fleischer, Hermannst. 3.
— Jan, Maler, Adlerst. 12aW6.
— Jan, Maler, Moskauer Str. 121.
— Joh., Hg., Talsensche Str. 8.
— Joh., Monteur, Suworowstr. 131.
— Jul. Jos.', Reisender, Wallst. 27W5.
— K., Gasarb., Schulenstr. 36, W. 8.
— Karol., Wwe., Suworowst. 7W20.
— Theod., Setzer, Säulenst. 93W12.
Weychert, Theod., Geschäftsf., Lagerst. 46.
Weyde. Sieh auch Weide.
— A., Maurer, Helenenst. 13W14.

Karl Grünberg, Matthäistr. № 54, im eigenen Hause. Telephon № 2402 Die besten Gummireifen der Welt.

Eigene Filialen: Mühlenstr., Ecke der Suworowstr., Tel. 325. Weberstrasse, Ecke der Altstadt, Tel. 1569. Hagensberg, Waldstr. 4a, Tel. 3950. Mitauer Chaussee 12, Tel. 3055.

— A. M., Frl., Alexanderstr. 178.
— Alfr., Rentn., Kalnezeemsche Str. 41.
— Andr., Hsb., alte Mitauer Str. 22.
— Ed., Fabrikbmt., Wolmar. St. 16W12.
— Elisab., Wwe., Schmiedestr. 54, W. 12
— Heinr., Tschlr., Goldinger Str. 2.
— Hirsch, Hg., Suworowstr. 76, W. 11.
— Jan, Fuhrm., Säulenstr. 104, W. 15.
— Jan, Schlosser, Säulenstr. 106.
— Joh., Schmied, Artilleriestr. 73.
— Karl, Musiker, Rabenst. 10W1.
— Krist., Schndr., Sprenkst. 11W9.
— Leop. Leop.', Bmt., Friedrichstr. 2.
— Lisa, Hsbn., Alexanderstr. 178.
— Louise, geb. Zoephels, Hebamme, Nikolaistr. 25, W. 8.
— Mart., Hdlr., Artilleriestr. 43, W. 7.
— Mart., Zugf., Elisabethstr. 103, W. 33.
— Mart. Ed. Hg., Sünderstr. 15, W. 9.
— Ros., Wwe., Wendensche St. 26W21.
Weydemann. Sieh auch Weidemann.
— Chr., Frl., Delikat.-Hdl., Jakobsstr. 5.
— Emilie, Fleischhdl., Dünamünd. Str. 44a
— J., Hsb., Ritterstr. 94, W. 1.
— Karl, Zollw., Sprenkst. 35W6.
— Magn. Ed.', Fabrikbmt., Kaisergartenstr. 6aW22.
— Pet., Kontorbmt., Seestr. 2.
— Rob., Mech., kl. Jungfernstr. 7, W. 2.
Weyden, Arn. Wilh.', Hg., Matthäistr. 44
Weyer, Max, Mitinh. d. Firma Rigaer Sägen- u. Feilenfabrik Gustav Soennecken, Glied d. Diskonto-Komitees d. Reichsbank, Mitauer Ch. 2.
— Sofie, geb. Zalle, Wwe., Reformirte St. 6W4.
Weyler, Otto, Werkmstr., Bausk. St. 25.
Weyrauch, Friedr., Schlosser, Rumpenhof. Str. 17, Q. 4.
— Friedr., Schndr., Mühlenst. 84W127.
Weyrich, Jenny u. Mat., Frl., Kirchenstr. 8W3.
Weysch, Karl, Masch., Karolinenstr. 7.
Wezakis, Reinh., Telegr.-Bote, Newastr. 26.
Wezbardsding, Ulr., Hsb., Salven. Str. 56.
— Friedr., Masch., Apothekerstr. 27.
Wezdruck, Chr., Wächter, Ernestinenst. 3.
Wezgail, Anna, Wwe., Artilleriest. 40.
— Aug., Schlosser, Revaler St. 57c.
— Pet., Schuhm., Marienstr. 121.
Wezin, Pet., Maler, Alexanderstr. 103.
Wezit, Adam, Zimm., Staarst. 4.
Wezkaln, Alex., Dw., Hilfsst. 15.
— Alex., Schlosser, Pokrowst. 5W13.
— Mart., Wächter, Mühlgr. Weg, Kirchhof „Himmelfahrt".
Wezkalnin, Jak., Portier, Marienst. 59.
— Jan, Fleischhdl., Schreyenbusch 1, 19.
— Rud. Friedr., Hg., Marienst. 59W10
Wezkungs, Joh., Kutscher, Dorpaterstr. 83
— Ans, Zimmerm., Bienenstr. 14.
Wezmann, Bert., Heizer, Nordst. 23W12.
— Ew., Gärtner, Suworowstr. 88, W. 10
— J., Dw., Revaler St. 71W9.
— Jan, Heizer, Essenhof. Str. 24.
— Karl, Koch, Marienst. 31W10.
— Pet., Hdlr., Alexisst. 5W10.
— Sam., Kutscher, Hasenholm. Ufer 15.
Wezo, Christ., Hsb., Kandauer Str. 55.
Wezosol, Andr., Säger, Revalerstr. 54.
— Anna, Wwe., Alexanderst. 58W7.
— Aug., Markthdlr., Bischofsstr. 1.
— Jak., Maler, Rumpenhof. Str. 5.
— M., Maurer, Helenenstr. 2, W. 10.
Wezpoge, Andr., Schlosser, Pet. Ch. 23.
Wezrumbe, Krisch, Artellschtsch., Heinrichstr. 18.
Wezfihle, Jan, Lehrer, Hapsaler Str. 12.
— Mikk., Bmt. Hapsaler Str. 12.
— Trine, Wwe., Hapsaler Str. 12.
Weztiran, Jak. Andr.', Werkmstr., Martinshofsche Str. 2b.
Wezwagar, Jan, Hg., Grabenst. 6W8.
— Ilse, Wwe., Dünaburger St. 57W32.
— Pet., Tschlr., Sprenkst. 62W48.
K. Wezwannag, 2. G., Einfahrt Widsemneek, Inh.: Karl Wezwannag, Dorpater Str. 6—8.
Wezwannag, J., Hsb., Adselnsche Str. 5.
— Charl., Schndrn., Maurerstr. 4, W. 4.
— Christ., Wwe., Ritterstr. 59, W. 15.
— Lisa, Schndrn., Maurerstr. 4, W. 1.
— Mich., Tschlr., Ritterst. 95W9.
— Mik., Rentn., Adselnsche Str. 5, W. 13.
— Nik., Hsb., Nordstr. 24.
Whittle, Rich., Gießermstr., Mühlenstr. 2.
Wiadro, Hirsch, Zahn-Klinik, geöffnet v. 9—8, Alexanderstr. 29, ☎ 3723.
Wjärat, Alex. Mart.', Protohierei, Felliner St. 7W16.
Wjater, Stan., Brandmstr.-Geh., Turmstr. 4.
Wjatscheslaw, Archimandr., Dekonom der Bischofspalate, kl. Schloßstr. 2, W. 2.
Wjazekowitsch, Konst., Maurer, Moskau. Str. 162, W. 5.
Wiba, Ed., Schuhm., Feldst. 9W17.
Wiban, Jan, Dachd., Alexisst. 5W16.
Wibmann, Feiw., Exped., Timotheusst. 1
Wibotne, Pet., Maurer, Marienst. 13.
Wiburg, Marz, Privat., Teichstr. 1.
— Alf., Schuhm., Rabenstr. 17.
— Ign., Walzer, Werrosche St. 6W3.
Wiburt, A., Schndr., Sprenkstr. 23.
Wibzun, Chr., Hg., Kalugasche Str. 12.
Wicander & Larson, A.-G. in Libau, 2. G., Linoleum, Bevollm. in Riga: Fritz Jansohn, Sandst. 4.
Wich, Joh., ehem. Mstr., Sprenkstr. 28.
— J. Th., Fabrikbmt., Säulenstr. 94.
v. Wichert, Erich, Dr. med., Nervenarzt, Spr. 11—12, Marienmühlenstr. 22, W. 10, in der Anstalt des Dr. Sokolowski, Altonaer Str., Spr. 6—7.
Wichert, Ferd., Friseurgesch., Kalnezeem. Str. 86.
— Ferd., Frisör, Champetr. St. 129.
v. Wichmann, Laura, geb. Kers, Wwe., Brunnenstr. 3 W. 3.
Wichmann, Emilie, Frl., Pension, Nikolaistr. 25, W. 4.
— Charl., Wwe., Rumpenhöf. St. 13W4.
— Dor., geb. Tohsché, Massöse, Johannisst. 3W8.
— Ernst, Maler, Sternstr. 19, W. 1.
— F., Zimm., Färberst. 18W7.
— Hugo, Bahnbmt., Maxenstr. 20.
— Jan, Kol.-Hdl., Sprenkstr. 36.
— Joh., Hsb., Goldinger Str. 17.
— Joh., Maurer, Wolmar. St. 28W19.
— Karl, Polizeibmt., Matthäistr. 85.
— Leonh., Hg., Nikolaistr. 48, W. 2.
— Mart., Auff., Friedensst. 5W9.
— Mart., Hsb., Palissadenstr. 11, Q. 1.
— Osw., Fabrikbmt., Hsb., Sprenkst. 56a
Wichnin, Leibe, Schndr., Mosk. St. 108
Wichra, Heinr. Wjatschesl.', Turnlehrer, Schloßst. 2b.
Wick, Jan, Zimm., Kurmanowstr. 6.
Wickfeldt, O., Schndr., Lärmst. 19W1.
v. Wickmann, Kath., Oberst-Wwe., Nikolaist. 21W4.
Wickmann. Sieh auch Wikmann.
— Eva, Wwe., Hdlrn., Friedensstr. 17a.
— Joh., Fabrikbmt., Ebelshöf. St. 8a.
— Mik., Hsb., Nordstr. 14.
Wickschuß, F., Wächter, Sandstr. 9, W. 1…
— Franz, Musiker, Kostromasche St…
Wickström, Wilh., Wwe., Hsbn., Lag…str. 39.
— Karl, Elektrotechn., Matthäist. 59W…
Widas, G., Telegr.-Bmt., Romanowstr…
— Rud., Dw., Säulenst. 21.
— Theod., Kutscher, Laborat. St. 7W…
Widberg, Kath., Lehrn., Ritterstr. 26.
Widdin, Jur, Kutscher, Mosk. Str. 1…
— Joh., Hg., Alexanderstr. 71, W. 7.
— Joh., Masch., Schreyenbusch 3, 3.
— Joh., Redaktör, Ritterst. 71W8.
— Krist., Buchhltr., Mühlenstr. 114.
— R., Hdlr., Pauluccistr. 1, W. 13.
Widduk, Joh., Schndr., Elisabethstr. 31
Wider, Ludw., Auff., Revaler Str. 3…
Widermann, Alex., Töpfer, Bienenst. 8
Widetzky, Max, Gesanglehr., Marstallst…
— Sim., Schuhm., Moskauer Str. 110.
Widin, J., Portier, Thronfolgerboul…
— Jula, Wwe., Hilchenstr. 3.
— Krisch, Schlosser, Dorotheenstr. 24.
— Paul., Ing.-Wwe., Dorotheenst. 30
— Vikt., Telegr.-Bote, Alexanderst. 49
Widmont, Wik., Hsb. Fuhrmannsstr…
— Ant., Maler, Pionirst. 7W23.
Widmuß, F. L., Kanzleibmt., Gertr…str. 48.
Widowski, Andr., Briefstr., Marienmühl…str. 1.
— M., Kol.-Hdl., Wolmarsche Str. 26
Widrik, K., Wwe., Ebelshofsche Str. 9a
— Jak., Zimmerm., Matthäist. 50W41
Widrin, Joh., Schaffner, Kreuzstr. 8.
Lucie Widsche, 2. G., Bäckerei, Inh. Lucie Widsche, Suworowstr. 2, ☎ 40…
Widsche, Jan, Hsb., Asternstr. 2, W…
— Jan, Tschlr., Artilleriestr. 39, W…
— Lucie, Inh. d. Bäckerei vorm. …mann, Suworowstr. 2, ☎ 4099.
— Pet., Schlosser, Milchstr. 10, W. 6
Widsemes Sawstarpiga Kreditbeedr… Kalkstr. 7, ☎ 1356.
Widsemneek, Fritz, Hsb., Michailstr. 11
— Pet., Vorarb., Seestr. 4.
— Rob., Werkmstr., Dünam. St. 18d
Widsin, Jur, Lackierer, Krebsstr. 23.
Widsirkste, Matth., Hsb., Ebelshof. We…
Widuck, Heinr., Kellner, Suworowstr…
Widugiris, Jannosch, Masch., Therin… Str. 1.
Widuskaln, Mich., Hsb., Badestubenin… Witebsker St. 20W1, ☎ 5148.
— Mich., Holzhdl., Moskauer Str. 1…
Widutz, Dav., Bäcker, Hospitalstr. 27.
Widuz, Reinh. Reinh.', Exped., Peter… Ch. 4, W. 15.
Wiebak, Ans, Zimm., Wolgund. Str…
Wiebe u. Magarik, Holzhdl., Torfst. ☎ 4234.
Wiebe, Pet., Vorarb., Schreyenb. 8, 1…
— Alwine, Wwe., Sternst. 3W14.
— Wilh., Hdlr., Goldinger Str. 14.
Wiebeck, Soph., Wwe., Hospitalstr. 33.
— Andr., Schlosser, Revaler Str. 35…
— Gottl., Schuhm., Scharrenstr. 25, W…
Wieberg, Alex., Werkmstr., Dorpat… Str 26, W. 5.
— Emma, Schndrn., Romanowst. 28W…
— Ludw. Alex.', Bäckermstr., Alt-Mühl…graben 1, Linie 2.
Wiechert, Edw., Schuhm.-Mstr., Johannisstr. 16, W. 1.
— W., Bankdiener, Johannisst. 16.
Wieck, Andr., Mech., Alexanderst. 152
— Heinr., Faktor, Trinitatisstr. 22.
— Joh., Schuhm., Wendensche Str. 1…

Karl Grünberg, Matthäistr. № 54, im eigenen Hause. Telephon № 2402. Die besten Gummireifen der Welt.

Wein- u. Austern-Stuben Basteiboulevard Nr. 2, Telephon Nr. 80.
Otto Schwarz.
Wein-, Delikatessen- u. Cigarren-Lag… Basteiboulevard, Ecke der Kalkstrass…

Joh., Zuschndr., Trinitatisst. 22.
Mart., Maler, Wolmarsche St. 8.
M., Frl., Kontorbmtn., Kaisergartenstr. 4, W. 16.
—del, Jak. Alfr.', Mech., Weißenhofsche Str. 2.
—ecken & Co., 2. G., techn., elektrotechn. u. chem. Artikel, Kommanditges., einz. offener Gesellsch. Reinh. von Wiecken, Alexanderstr. 4, ☎ 3434.
Wiecken, Math., Frl., Elisabethstr. 14.
A., Gutsbes., Andreasst. 2, ☎ 4639.
Reinh., einz. offener Gesellsch. d. Firma Wiecken u. Co., Nikolaistr. 11, W. 7.
—king, Alb. Karl', Bevollm. d. Firma Langensiepen u. Co., stellvertr. Dir. der chem. Fabrik „Kali", Säulenst. 13.
—ckmann. Sieh auch Wickmann und Wikmann.
Joh. Christ.', Expedient, Ebelshof. Str. 8a.
Theod., Wwe., Antonienstr. 4, Q. 3.
—czorek, Jan, Artellsch., Mosk. St. 29.
D., Waschanst., Mosk. St. 29.
—demann, Alex., Prok. d. Firma Gust. Schwarz & Co., Schulenstr. 9, W. 2.
Alex., Kontordiener, Muckenholm. Str. 29.
Emma, Bmt.-Wwe., Mühlenstr. 37.
Emma, Wwe., Hilfsstr. 14.
Eug., Prok. der Firma Gustav Schwarz u. Co., Schulenstr. 14, W. 8.
Karl, Bmt., Matthäistr. 52, W. 15.
Karl, Ing., Bäckereistr. 12 W. 1.
M., Frau, Alexanderstr. 31, W. 11.
Otto, Auff., Dorpater St. 80W9.
Otto, Maler, Eisenbahnstr. 10.
—denowsky, Em., Wwe., Fruchtstr. 1.
—dermann, Jak., Schlosser, kl. Lagerstr. 19W10.
Joh., Maurer, Sprenkstr. 11, W. 24.
Karl, Töpfer, Matthäistr. 89.
—edl, J., Braumstr.-Geh., Nikolaistr. 74.
—edmann, Jan, Maurer, Bausk. St. 26.
—edner, Joh. Krist.', Masch., Segelst. 9.
—ebring, G., Marktauff., Jesuskirchenst. 4.
—gand. Sieh auch Wiegandt, Wiegant, Wigandt, Wigant.
Alide, Wwe., Revaler St. 68W5.
Andr., Schndr., Schreyenbusch 2, 6.
Anna, Wwe., Ritterstr. 95, Q. 11.
Aug., Hsb., Nordstr. 25.
Ernst, Tschlr., Revaler St. 85W20.
Ferd., Tschlr., Säulenstr. 98, W. 12.
Florent., Wäsch., Brückenst. 3aW8.
Herm., Sekr. d. Stadtgüterverw., Säulenstr. 46, W. 15.
Jan, Tschlr., Spargelstr. 12, W. 2.
Jul. Joh.', Agent, Heinrichst. 10.
Juri, Kol.-Hdl., Säulenst. 52W1.
Karl, Hdlr., Wolmarsche St. 22W15.
Karol., Wwe., Sternstr. 5, W. 11.
Lisa, Wwe., Revaler Str. 65, W. 3.
Pet., Dw., Kirchenstr. 18.
P., Fuhrm.-W., Kronenstr. 12, W. 11
Pet., Rentn., Brückenst. 3a.
—gandt. Sieh auch Wiegand, Wiegant, Wigandt und Wigant.
Anna, Wwe., Hospitalstr. 21.
Anna Wwe., Hsbn., Marthastr. 9.
Ans, Hsb., Matrosenstr. 4.
Bert., Gummiarb., kl. Eichenstr. 1.
Ed., Hsb., Schlosser, Wiesenstr. 9.
Ernst, Kupferschm., Färberstr. 4.
J., Hg., Elisabethstr. 89, W. 12.
Jan, Dw., Newastr. 23, W. 21.
Joh., Dw., Schützenstr. 4a.
Johanna, Wwe., Gertrudstr. 61, W. 7.

— K., Monteur, Jägerstr. 1, Q. 7.
— Karl, Dreher, Färberstr. 4, W. 13.
— Karl, Hsb., Suworowst. 85W15.
— Mart., Maurerpol., Gesellenstr. 4.
— Ros., Wwe., Altstadt 9, Q. 5.
Wiegant. Sieh auch Wiegandt, Wigandt, Wiegand und Wigant.
— Anna, Wwe., Laborator. St. 18W1.
Wiegel, Mich., Hsb., Schreyenb. 9,3.
Wiek, Charl., Wwe., Frauenburgerstr. 12.
— Jak., Zimmerm., Wolmar. Str. 8.
— Joh., Maler, Seestr. 15, W. 6.
— Mart., Maler, Wolmar. Str. 8, W. 15
Wiekel, A., Bäckerei, Weißenh. St. 2.
— Henr., Schndrn., Altstr. 4.
— Lis. Hausverw., Altstr. 4.
Wiekland, Jak., Schndr., Färberst. 16.
Wiekström, Jak., Zugf., Romanowstr. 107.
Wieland, William, Bevollm. d. Firma The International Harvester Company of America, Alexanderstr. 12, ☎ 1105.
— Anna, Wwe., Säulenst. 30W27.
— Aug., Auff., Mühlenst. 4W8.
— Math., Hsbn., Ertelst. 1.
Wielichowski, Stanisl. Jeron., Ing.-Techn., Bevollm. d. Dampfkessel- u. Maschinen-Fabr. A.-G. Fitzner und Gamper, Alexanderstr. 1, ☎ 1130.
Wiemer, Am., Wwe., Romanowstr. 71.
— Herm., Hg., Waldstr. 4a, W. 3.
Wien, Joh., Kellermstr., Dorpater Str. 57.
— Wold., Kaufst. 7W4.
Wienand, Darja, Wwe., Wäsch., Revaler St. 91W7.
Wienbreier, Otto, Kellner, Alexanderst. 93
Wienel, Fritz, Drucker, Sprenkst. 61W23
Wiener, Joh., Tücherfabr., Pet. Ch. 74.
Wienert, Karl, Schndr., Muckenholmst. 5
Wienros, Kr., Kesselschm., Augustenstr. 14.
Wienstein, Ernst, Schlosser, kl. Lagerstr. 49
Wierchowski, N., Frau, Mosk. St. 54.
Wiers, Hans, Buchhltr., Revalerstr. 29.
— Edg. Hans', Litogr., Revaler St. 29.
Wiesbul, Fr., Tschlr., Ritterstr. 72.
Wiese, Heinr. Ad.', Zollbmt., Gerberstr. 5
Wiesner, Marie, Frl., Scharrenst. 19.
— Eug., Tschlr., Bauskesche St. 2.
— F., Rentnerin, Elisabethstr. 1.
— Karl, Amts-Drechslermstr., Kalnezeem. Str. 7.
— Ottomar, Drechsler, Ebelshöf. St. 19.
— Wold., Werkmstr., Alexanderstr. 156.
Wiessner, Rich., Amts-Buchbindermstr., kl. Sandst. 12W1, ☎ 5162.
— Rud., Kontorbmt., kl. Sandst. 12W1, ☎ 5162.
Wiesul, Jur, Maurer, Adlerstr. 20.
Wietan, O., Böttcher, Weißenhof. Str. 6.
Wietes, Wik., Bäcker, Kalnez. St. 107.
Wietin. Sieh auch Wihtin.
— Alfr., Hg., Mühlenstr. 66, W. 31.
— Anna, Kassier., Mühlenstr. 66 W. 31.
— Anna, Wwe., Wendensche Str. 25.
— Elisab., Wwe., Mühlenstr. 66, W. 31.
— Ernst Ulr.', Hg., Mühlenstr. 66, W. 31
— Pet., Schmied, Wolmarsche Str. 27.
Wietzup, Jul., Kol.-Hdl., Newastr. 14.
Wiezinski, Jan, Bankdiener, Ritterstr. 44
Wigandt. Sieh auch Wigant, Wiegand, Wiegandt und Wiegant.
— Aug., Schndrn., Schlocksche Str. 27.
— B., Fleischhdl., Brückenstr. 10.
Wigant. Sieh auch Wigandt, Wiegand, Wiegandt und Wiegant.
— Bert., Fleischer, Asylstr. 29, W. 5.
— Mart., Hsb., Maxenstr. 1.

Wigasis, Andr., Fuhrm., Färberst. 15.
Wigrand, Jndr., Priv., Ritterst. 83W17.
— Karl, Zimmerm., Säulenst. 70W1.
Wigres, Wilh., Bäcker, Glockenst. 5.
Wihgausch, Pet., Tschlr., Zeltst. 5.
Wihjup, Karl, Färber, Suworowst. 124.
Wihkel, Jak., mech. Werkst., Dünamündesche Str. 52.
Wihksne, Alex. Maler, Kaluga. Str. 16.
— A., Kol.-Hdl., Zabelnsche St. 1b.
— Ad. Joh.', Ing., Säulenstr. 20, W. 12
— Alex., Maler, Säulenst. 78W16.
— Anna, Wwe., Mühlenstr. 95, W. 7.
— Anna, Wwe., Revaler Str. 60, W. 9.
— Aug., Schlosser, Fuhrmannsst. 15.
— Aug., Schndr., Dünaburger St. 6.
— Dan., Dw., Alexanderst. 156W25.
— Dav., Brauer, Revaler Str. 54.
— Dav., Tschlr., Dorpater Str. 85, W. 7.
— Ed., Schmied, Matthäistr. 71, W. 10
— Ed., Schmied, Muckenholmst. 5W4.
— Ed., Steuerm., Stintseest. 15W6.
— Emma, Schndrn., Karolinenst. 21W20
— Georg, Gießer, Talst. 5W3.
— Georg, Techn., Marienstr. 86, W. 1.
— Georg Jw.', Student, Alexanderst. 28
— Herm., Polier, Marienstr. 86.
— J., Dw., Marienstr. 50, W. 28.
— J., Exped., Neustr. 25, W. 4.
— J., Hdlr., Säulenst. 71, W. 9.
— J, Kellner, Newastr. 25, W. 29.
— J., Maler, Matthäist. 57W31.
— J., Schndr., Newastr. 14, Q. 13.
— J., Tschlr., Säulenstr. 74, W 24.
— Jak., Maler, Kalkofenstr. 4.
— Jan, Dw., Säulenstr. 88, W. 12.
— Jan, Fuhrm., Alexanderstr. 161, W. 25.
— Jan, Mech., Revaler Str. 54, W. 20.
— Jan, Schlosser, Helenenst. 14W20.
— Jan, Schmied, Unionst. 22.
— Jan, Schndr., Revaler St. 11W68.
— Jan, Schuhm., Sprenkstr. 67.
— Jan, Schuhm., Tulasche St. 5W4.
— Jan, Vorarb., Pernauer Str. 18.
— Joh., Bmt., Apothekerstr. 13.
— Joh., Schndr., Gertrudst. 14W10.
— Joh., Wagenb., Schreyenbusch 2 23.
— Joh. Mich.', Artellschtschik, Hsb., Windst. 23W9.
— K. J., Agrarbmt., Albertstr. 2, W. 7.
— Karl, Drechslerwerkst., Alexanderst. 52.
— Karl, Verk., Witebsker Str. 22, W. 19.
— Karl, Vorarb., Nordstr. 1, W. 3.
— Kr., Dw., Newast. 2W8.
— Krisch, Tschlr., Soldatenst. 8.
— Krist., Expreß, Lagerstr. 50, W. 9.
— Marie, Zimmermstr.-Wwe., Marienstr. 86, W. 1.
— Mart., Hsb., kl. Lubahnsche Str. 15.
— Mart. Kutscher, Mühlenstr. 12,
— Mart., Zimm., Kaukasische St. 18.
— Mart. Jak.', Reichsb.-Bmt., Alexanderst. 88W12.
— Mat., Hgn., Friedrichsst. 4.
— Mich., Gärtner, Goldinger Str. 27a.
— P. J., Kanzleibmt., Mühlenst. 102.
— Paul., Auff., Mühlenstr. 95, W. 7.
— Pet., Hdlr., Steinst. 13W10.
— Pet., Hg., Brückenstr. 10.
— Pet., Schmdr., Ritterst. 64W5.
— Simon, Amts-Zimmermstr., Stadtverordn., Säulenstr. 54, Tel. 3389.
— Theod., Schndr., Rabenst. 1W6.
— Wold., Maler, Romanowst. 84W15.
Wihksnin, Paul., Wwe., Sprenkst. 62.
— Jan, Bmt., Färberstr. 15.
— Otto, Hsb., Färberstr. 15, W. 31.
— Pet., Fleischer, Torgelsche Str. 2.

Karl Grünberg, Matthäistr. № 54, Im eigenen Hause. Telephon № 2402. Die besten Gummireifen der Welt.

Nur importierte Weine in grösster Auswahl.

Karl Grünberg, Matthäistr. № 54, im eigenen Hause. Telephon № 2402. Die besten Gummireifen der Welt.

— Rud., Schuhm., Suworowstr. 57.
Wihkul, Mart., Hsb., Selburgsche Str. 1.
— Mart., Rentner, Dorpaterstr. 55, Q. 1.
Wihl, Gregor, Tschlr., Ebelshof. Str. 9.
Wihlip, K., Waschanstalt, Alexanderstr. 77
— Ed., Bauuntern., Alicenstr. 1, ☎ 841.
— Karl, Schmied, Alexanderstr. 77.
— Rein., Hsb., Fuhrmannsstr. 30.
Wihlit, Jak., Vorarb., Adselsche Str. 5.
— Dav., Maler, Moorst. 5.
Wihn, Osk., Kellner, Gertrudstr. 3.
Wihnat, Ed., Reporter, Suworowstr. 81.
Wihnkaln, Aug., Hdlr., Kalnez. St. 76.
Wihns, Karl, Maurer, Revaler St. 69.
Wihrin, Js., Tintenm., Mosk. Str. 66a.
Wihse, Jan, Maurer, Nordstr. 12.
Wihsul, Jndr., Zimm., Schreyenb. 4, 13.
Wihtin. Sieh auch Wietin.
— Amalie, Wwe., Mühlenst. 79W22.
— Elise, Wärterin, Zelistr. 1a.
— Georg, Maler, Suworowstr. 57, W. 9.
— Gotth., Kutscher, 1. Weidendamm 23.
— Heinr., Bmt., Bienenstr. 5 W. 5.
— Jan, Gärtner, Lettenstr. 11.
— Jan, Hsb., Unionstr. 27.
— Jan, Sleeperh., Ebelshöf. St. 12.
— Joh., Elektrotechn., Marienstr. 47.
— John, Zimmerm., Pilgerstr. 4.
— Jul., Schndrn., Mühlenstr. 102.
— Karl, Steinh., Duntenhof. Str. 7.
— Mich., Hdlr., Schreyenbusch 8, 5.
— Ten., Mech., Alexanderstr. 105.
Wihtner, Ernst, Bierhdl., Gartenstr. 17a.
Wihtol. Sieh Witol.
Wihtolin. Sieh Witolin.
Wihtus, A., Schndrn., kl. Newastr. 4.
— Mat., Markthdlrn., Suworowst. 51.
Wihzup, O., Koch, Alexanderboul. 1W13a
Wijunas, Jeron., Masch., Alexanderstr.165
Wikdalowitsch, Mow., Schuhm., Marienstr. 56W5.
Wike, Karl, Drechsler, Säulenst. 111W4
Wikentjew, A., Tschlr., Bergstr. 26, W. 3.
Wikis, Wilh., Hdlr., Gertrudst. 109W20.
Wikmann. Sieh auch Wickmann.
— Hans, Prof. d. Firma Gust. Schwarz u. Co., Schulenstr. 24, W. 3.
— J., Haferhdl., Rabenst. 5.
— Jur, Expreß, Herrenstr. 29, W. 8.
— Karl, Schmied, Artilleriestr. 68, W. 3.
— Mart., Hsb., Ritterstr. 69, W. 1.
— Mich., Dreher, Nordstr. 14.
Wikmest, Mar., Hsb., Färberstr. 32, W. 2.
— Mik., Fabrikmstr., Färberstr. 32, W. 1.
Wikon, Karl Petr.', Hg., Dorpaterstr. 18.
Wiks, Karl, Schlosser, Schlocksche St. 20a.
Wikse, Jan, Zimm., Nikolaistr. 62.
Wikser, A., Frau, Säulenstr. 64, W. 5.
Wiksne. Sieh Wihksne.
Wikstein, Jan, Kutscher, Wolgund. Str. 23
Wikström, Anna, Wwe., Dünam. St. 32.
Wiktorow, M., Zahnarzt, Weberstr. 10.
— Joh., Malermstr., Popowst. 3aW155.
— Salm., Drogenhdl., Dorpaterst. 21.
— Salm. Leib', Hdlr., Newast. 14W4.

A. S. Wiktorsohn
Hülsenfabrik
„Destructor",
Peitaustr. 10. Telefon 1381.

A. S. Wiktorsohn, 2. G., Hülsenfabrik, Jnh.: Kfms.-Wwe. Olga Wiktorsohn, Bevollm.: Benj. Berkowitz, Peitaustr. 10, ☎ 1381.
Wikut, Karol., Wwe., Säulenstr. 94.
Wiland, Gedd., Bauuntern., Matthäistr. 74
Wilberg, Georg, Schirmhdl., Alexanderstr. 91.
— Andr., Gerber, Theringer St. 13.
Wilbert, B., Schlosser, Sprenkst. 23bW10
Wilbis, Andr., Schmied, Matthäistr. 111.
Wilcke. Sieh Wilke.
v. Wilcken, K., Frau, Elisabethst. 39W2.
— Leo, Gutsbes., Mühlenst. 23W2.
— Marie, Dr.-Wwe., Nikolaist. 27W4, ☎ 4158.
— Mary, Jng.-Wwe., Schulenstr. 28.
— S., Frl., Basteiboul. 9, W. 3.
Wilcken, Charl., Wwe., Todlebenboul. 11.
— Judith, Klassendame, Nikolaistr. 2.
— Rud., Kfm., Romanowstr. 21, W. 1.
Wildau, Karl, Maurer, Sternst. 31W26.
— Otto, Architekt, Büro für Architektur und Bauausführ., Lazarettst. 3W4, ☎ 5173.
A. Wildauer, 2. G., Manuf.-W., Jnh.: Aron Wildauer, Alexanderst. 84 und Sandst. 12/14.
Wildauer, Aron, Jnh. d. Firma A. Wildauer, Neustr. 19, W. 2.

Ed. Wilde

Eduard Wilde, vorm. J. Pillmann, 2. G., Manufakturwaaren, Jnh.: Emma Wilde, geb. Wagner, Sünderstr. 13.
Wilde, Alma, geb. Stein, Meisterstr. 14.
— Andr., Privat-Rechtsanw., Spr. 8 bis 10 u. 4—7, Marienst. 29W35.
— Anna, Schndrn., Alexanderstr. 78.
— Ans, Schmied, Sternstr. 28, W. 6.
— Arth. Ludw.', SR, Gouv.-Rentmstr., 1. Weidendamm 20W7.
— Arv., Kontorbmt., Matthäistr. 18.
— Aug., Schlosser, Laboratoriumstr. 3.
— Aug., Schlosser, Teichstr. 21.
— Bruno, Jng., Meisterstr. 14, W. 3.
— Clara, Frl., Hsbn., Mühlenstr. 43, W. 8, Tel. 2547.
— Ed. Paul, Buchhltr., Mühlenstr. 43, W. 8, ☎ 2547.
— Emma, Wwe., Jnh. d. Firma Ed. Wilde vorm. J. Pillmann, Thronf.-B. 21.
— Herm. Paul', Jng.-Chem., Dir. der Zementfabrik und Oelmühle C. Ch. Schmidt, Zementfabrik Poderaa.
— Joh., Hsb., Schreyenbusch 4, 21.
— Joh., Lampenw., kl. Altonaerstr. 7.
— Joh., Maler, Laubstr., 20, W. 4.
— Joh., Schlosser, Pernauer St. 27W20
— Joh., Tschlr., Moskauer Str. 65, W. 18.
— Konst., Faktor, Weberst. 1W7.
— Lawise, Wäsch., Teichstr. 21.
— Lina, Telef.-Bmt., Nikolaistr. 43.
— Ludw., Maler, Sternstr. 29, W. 20.
— Math., Vorarb., Hapsaler Str. 3,
— Nik., Schuhm., Schonerst. 5.
— Osk. P., Oberstleutn., Batal.-Komm., Elisabethstr. 8, W. 1.
— Pet., Jng., Baurevid., Albertstr. 7.
— R., Wwe., Scharrenstr. 22, W. 9.
— Rud., Fabrikbmt., Alexanderstr. 78.
— Rud., Schlosser, Gerberstr. 8, W. 40.
— Selma, Schndrn., Albertst. 6W10.
— Trine, Wäsch., Pernauer Str. 23a.

— Wilh., Kol.-Hdl., Suworowst. 10
— Wilh., Schlosser, Pernauer Str. 27
— Wilh., Tschlr., Marienstr. 152.
— Wilh. Georg', Bürobmt., Goldin Str. 27b, ☎ 3442.
Wilde v. Wildemann, Hugo, Bank Gertrudstr. 39, W. 12.
— Ernst Hugo', Börsenbankbmt., Ritter str. 18, W. 2.
— Karl, Getreideinspektor am Elevat Schmiedest. 49W3.
— Th., Lehrerin, Ritterstr. 18, W. 2.
v. Wildemann-Klopmann, Fried., Alexanderstr. 31, W. 12h.
— Wilh. Wilh.', Generalmajor a. Mühlenst. 5W14.

Aktien Gesellschaft
der vereinigten Lederwerke
Oscar
Wildenberg
Riga und Arensburg.
Lederfabrik in
Riga-Torensberg:
Bauskesche Str. 10—12
Telefon 952.

Akt.-Ges. der verein. Lederwe Oskar Wildenberg in Riga Arensburg. Verwaltung in Ri Bausk. St. 12, ☎ 952. Dir.: Wildenberg, Gilbert Fil.' Wolf H. Rosenfeldt, Dir.-Kand.: A. He mann und Otto Alex.' Lar. Di Dir.: Osk. Wildenberg.
Wilderson, Fritz, Damenschndr., Kai gartenst. 10W3.
Wildfang, Ernst, Hg., Dünab. St. 27
Wildgrube, Fed. Jw.', Techn., Elisab str. 89, W. 20.
Wildin, Andr., Kellner, Ritterstr. 58
— Ernst, Schlosser, Bärenstr. 7, W.
— J., Schaffner, Gertrudstr. 109, W.
— Jan, Tschlr., Erbsenstr. 7, W. 4.
— Joh., Schmierer, Maurerstr. 6.
Wileiko, M. J., Bahnbmt., Roman str. 59.
Wilemson, Alex., Hdlr., Artilleriest.
L. A. Wilenkin, 2. G., Holz, Jn Lasar Wilenkin, Newast. 27, ☎ 13
Wilenkin, Leo Lasar., vereid. Rechtsan Spr. 10—11 u. 4—5, Thronfol boul. 2, ☎ 4326.
— Lasar, Jnh. d. Firma L. A. Wilen Newast. 27W1, ☎ 1340.
— Marie, Zahnarzt, Spr. 10—11 4—6, Marienst. 8.
— Wlad., Dr., med., Spr. 9—11 5—7, kl. Schwimmst. 4W2, ☎ 173
Wilensohn, Jan, Hsb., Bullen. St. 12
Wilenschik, Ehster, Kol.-Hdlg., Spre str. 36, W. 15.
— B. S., Bauklempnerei, kl. Lagerstr. ☎ 1925.
— Max, Dr. med., Spr. 9—11 17—18, Mitauer Ch. 5, ☎ 2632.
— Mowscha, Holzhdlr., Badstubenst. 8
— N., Schndr., Feldstr. 4, W. 28.
— Rosa, Kontorbmtn., kl. Lagerstr.
— Schmul, Hdlr., Uferstr. 23.

Ch. Jürgensohn, Weingrosshandlung, Wallstr. Nr. 20 Telephon Nr. 10

Wileto, Pet., Tschlr., Poltaw. St. 5W6.
Wilhelm Emil, Hdlr., Moskauerstr. 60.
— Joh., Vorarb., Simonstr. 2, W. 10.
Wilhelm-Höfty, Friedr., Rentner, Elisabethst. 77W7.
Wilhelms, Wilh., Wwe., Schiffsstr. 22.
— Elis., Wwe., kl. Bienenst. 1.
— Heinr., Tschlr., Talsensche St. 15.
— Hugo, Schlosser, kl. Bienenst. 1.
— Karl, Hg., Suworowst. 39W19.
— Theod., Werkmstr., Talsensche St. 15.
— Wilh., Frl., Kurmanowstr. 11, W. 38.
Wilhelmsen, Osk., Schuhm., Romanowstr. 104, W. 20.
— Oskar, Friseurgesch., Alexanderstr. 24. ☎ 3940.
— Osk. Rob.', Frisör, Romanowst. 17.
Wilhelmsohn. Sieh auch Wilhelmson, Wilemsohn und Willumsohn.
— Andr., Hg., Gertrudstr. 93, W. 20.
— Dav., Hsb., Karolinenstr. 11.
— Minna, Frau, Krusenhöf. St. 15.
— Rob., Heizer, Bersohnsche St. 6.
— Wilh., Frl., Marienst. 12W8.
— Willi, Schmied, Petersb. Ch. 65.
— Wold., Fuhrm., Mattäistr. 145, W. 2.
Wilhelmson, Ad., Tschlr., Augustenstr. 8.
— Christ., Dw., Wolmarsche St. 22W14.
— Ed., Auff., Bärenstr. 14 W. 7.
— Elis., TR-Wwe., Dorotheenst. 16W3.
— Theod., Seem., Fruchtst. 1W4.
Wiljak, Joh., Maler, Ruhenthal. Str. 1.
Wiljan, Karl, Tschlr., Suworowstr. 111.
Wilimsohn, Joh., Müller, Kaluga. Str. 16
Wilin, Marie, Wwe., Helenenst. 16W6.
Wilip, Ed., Maurer, Brückenstr. 9.
— Alex., Hg., Schulenst. 38W1.
— Jul., Kol.-Hdl., Schulenstr. 38.
— Kath., Wwe., Revaler Str. 9, W. 3.
— Mart., Maurer, Meisterst. 6.
Wilischinsky, Eva, Friseurgesch., Suworowstr. 53.
Wilith, Karl, Diener, Gerberstr. 5, W. 7.
Wilk, B., Schuhm., Ballastdamm 50.
— Joh., Maurer, Sternst. 25W1.
— Joh., Schlocksche Str. 16.
— Otto, Schmied, Sternst. 25W1.
Wilkas, Heizer, kl. Palissadenst. 23W19.
Wilke, Alex., Buchhltr., Nikolaist. 77.
— Hugo Osk.', Kfm., Fabrikbes., Matthäistr. 44.
— Leont., Wwe., Moskauer Str. 53.
— Wilh., Töpfer, Grabenstr. 47, W. 20.
— Wilh. Jul.', Buchhltr., Matthäist. 44, W 8, ☎ 3904.
Wilkel, A., Schlosser, Dünaburger Str. 49
Wilken, Joh., Vorarb., Karolinenstr. 21.
— Friedr., Tschlr., Mitauer Ch. 14.
— Jos., Maurer, Artilleriestr. 70, W. 16.
— Karl, Schuhm., Lubahn. Str. 11.
— Mart. Krist.', Kommiss., Alexanderstr. 153.
— Moritz, Landmesser, Zabeln. St. 7.
— Val., Malerwerkst., Sternstr. 1.
Wilkens, Ferd. Friedr.', Buchhltr., Nikolaistr. 55.
— Fr., Hg., Nikolaistr. 55.
— Wilh., Prok. der Firma H. A. Brieger, Nikolaistr. 55, W. 16.
Wilkert, Mart., Maurer, Sternstr. 1.
Wilkin, Isak, Hdlr., Sprenkst. 30W43.
— K., Kol.-Hdl., Sprenkst. 37W1.
Wilkmer, Jur, Tschlr., Matthäist. 18W32
Wilkodsin, Kas., Schndr., kl. Palissadenstr. 8.
Wilkors, Hans, Zimmerm., Tempelstr. 4.
Wilkowsky, Anna, Hdlrn., Revaler Str. 2.
— Anna, Wwe., Kalkofenstr. 4, W. 5.
— Nik., Maler, Dünaburger Str. 72.
— Fritz, Bmt., Alexanderst. 190W3.
— F., Kontorbmt., Dorotheenstr. 23a.
— Friedr., Schlosser Maurerstr. 10.
— Fritz, Schaffner, Sprenkst. 69W43.
— Jak., Bäcker, Hospitalstr. 3, W. 20.
— Jak., Bauuntern., Talsensche Str. 12.
— Jak., Kesselschm., Grabenstr. 39.
— Jan, Hsb., Unionstr. 26.
— Joh., Fleischer, Vegesackholm 14.
— Joh. Eberh.', Kameralhofbmt., Mühlenst. 79W10.
— Jul., Tschlr., Pernauer Str. 12a.
— Jur, Schlosser, Pinkenhöfsche St. 2.
— Karl, Hsb., Appusensche Str. 17.
— Karl, Hsb., Pionierstr. 7.
— Karl, Stauer, Dorotheenstr. 15, W. 9.
— Karol., Hsb., Aststr. 59.
— Krisch, Maurer, Ebelshof. Str. 8.
— Mart., Landwirt, Dorpater St. 37.
— Pet., Dw., Schulenst. 24W8.
— Pet., Maler, Petersb. Ch. 99, W. 5.
— Pet., Tschlr., Aststr. 59.
Wilktrizeklis, Jan, Schmied, Säulenstr. 96.
Wilkus, A. O., Kanzleibmtn., Annenstr. 2.
— W. J., Fr., Ger.-Bmt., Karolinenst. 4
— Wlad. Osf.', Bez.-Ger.-Bmt., Karolinenstr. 4W4.
Will, Friedr., Seiler, Pokrowstr. 19.
— Alex., Hdlr., Smolensker St. 8W3.
— Berta, Hsbn., 1. Weidendamm 20.
— Ida, Kassirn., Nikolaist. 16.
— Karl, Graveur, Gertrudstr. 43, W. 18.
— Malw., Wwe., Nikolaistr. 16, W. 1.
— Paul, Prok. d. Firma John Spinck u. Co., Nikolaistr. 16, W. 1.
— Wold. Nik.', Privat., Schulenstr. 12.
Willa, Jan, Hdlr., Laborat. St. 8W2.
Willberg, Leop., Kolport., Färberstr. 12.
— Sib., Wwe., Kirchhofsstr. 22.
Willborg, Berta, Hsbn., Schmiedestr. 74.
Wille, Christ. Hans', Maurerpol., Karolinenst. 25W15.
— Emil Feod.', SR, Rentn., Kirchenst.36
— Friedr., Schlosser, SalwenscheStr. 37.
— Herm., Masch.-Schlosser, Karolinenstr. 25W15.
— Herm., Tschlr., Romanowst. 44W3a.
— Jos. Joh.', Walzmstr., Walzwerkst. 3.
— Karl, Förster, Matthäistr. 46a, W. 9.
— Marta, Kallisthenie, Industriest. 1.
— Rud., Maurerpol., Karolinenst. 25W15.
— Theod., Industriest. 1W19.
Willem, J., Hg., Schmiedestr. 61.
Willems, Pet., Schndr., Matthäistr. 74.
Willemsohn. Sieh auch Wilhelmsohn u. Wilhelmson.
— Georg, Kfm., Lagerst. 12.
— Jak., Hsb., kl. Sandstr. 13, W. 4.
— Indr., Hutm., kl. Palissadenstr. 10.
— Wilh., Wwe., Vegesackholm 9.
Willemson, Alex. Alex.', Galvanoplast., Schwimmst. 23.
— J. M., Kol.-Hdl., Kohlenst. 30, ☎ 5022.
— Mich., Masch., Kohlenstr. 30.
— O., Directrice i. Arbeitsbur. d. Jungfrauen-Ver., Schwimmstr. 23.
Willer, Anna, Wäsch., Marienstr. 121.
— Aug., Goldschm., Sprenkst. 71W14.
— Ed., Strb.-Schaffn., Rumpenhof. Str. 3.
— Henr., Hsb., Nußstr. 6.
— K., Wäsch., Sprenkstr. 32, W. 2.
— Karl, Former, Ritterstr. 50, W. 5.
— Kath., Wwe., Wilnasche Str. 9.
— Magd., Schndrn., Abaushof. Str. 9.
— Wilh., Dw., Matthäistr. 48.
Willert, Anna, Hsb., Kalnez. Str. 63.
Willholtz, Erich K., Kfm., Kalnez. St. 4.
— Siegfr., Apoth.-Geh., Alexanderst. 2.
William, T. A., Kellner, Gertrudst. 55.
v. Willigerode, Mary, Albertinen-Schw., Ritterst. 7.
Willigerode, Johannes Paul', Kontorbmt., Elisabethstr. 33, W. 10.
Willik, Ros., Krankenpfl., Revalerstr. 14.
Willinski, Anna, Wwe., Newastr. 26.
— Alice, Schndrn., Revaler Str. 74.
— Aug., Fleischer, Revaler Str. 74.
— G., Kontorbmtn., Revaler Str. 31.
— Leo Joh.', Fabrikbmt., Revalerstr. 31.
— Lisa, Wwe., Thronf.-B. 31W25.
Willipart, Ed., Schuhm., Romanowst. 63
Willisch, Franz, Schlosser, Segelst. 25.
Willister, Aug. Mart.', Kontorbmt., Marienst. 29W2.
Willit, Andr., Hsb., Appusensche Str. 13.
— Friedr., Schmied, Laboratoriumstr. 1.
— Jur., Schlosser, Helenenstr. 17.
— Pet., Kol.-Hdlg., Parkstr. 6, W. 24.
Willjumsohn, Ans, Wraker, Muckenholm. Str. 15.
Wilm, Nat., Priv., Teest. 1W21.
Willmann, Anna, Wwe., Annenhof. Str. 8.
— Alex., Maler, Romanowst. 28W13.
— Emil, KA, Telegr.-Bmt., Sommerstr. 11, W. 2.
— Hans, Tschlr., Revaler St. 57cW3.
— Jeannot, Dreher, Kaugern. Str. 9.
— Joh., Bürstenb., Mitauer Ch. 33.
— Joh., Frau, Marienst. 46W22.
— Joh., Kunstmaler, Hasenholm. Ufer 15.
— Karl, Bmt., Sommerstr. 8.
— Minna, Wwe., Tempelst. 4.
— Reinh., Buchhltr., Wenden. St. 15.
— Wille, Milchhdlr., Marienst. 133W1.
Willmer, Emilie, Wirtin, Altonaerstr. 8.
Willmuth, Karl, Lebensm.-Hdl., Riesingstr. 7.
Willnewitsch, Elis., Wwe., Pfleg., Kreuzstr. 6.
Willomeit, J., Hsb., Talsensche Str. 10
Willstein, A., Montör, Trinitatisst. 24.
Willum, Ernst, Hsb., Lagerstr. 27, W. 10.
— Georg, Student, Dorpater St. 16W5.
— J., Hausverw., Matthäistr. 81, W. 7
— Joh., Sortierer, Duntenhof. Str. 32.
— Mart., Tschlr., Abaushofsche Str. 18
Willumait, Ant., Gerber, Windst. 34W3.
Willumat, E., Goldschm., Arsenalstr. 3.
Willumsemis, Marie, Wwe., Schndrn., Pernauer St. 22aW5.
Willumsohn, Anna, Wwe., Teichstr. 7.
— Anna, Wwe., Gartenstr. 36.
— Ed., Kopirer, Kaisergartenst. 6aW38.
— Edda, Wwe., Ritterst. 75W16.
— Ferd., Böttcher Dampfstr. 104.
— Jan., Hsb., Charlottenstr. 54.
— Jan, Maurer, Wendensche Str. 17.
— Indr., Hsb., Gabrielstr. 7.
— Mart., Zimm., Witebsker Str. 22.
— P., Kutscher, Marienst. 53W11.
— W., Hsb., kl. Bullensche Str. 21.
Wilne, Pet., Schlosser, Suworowstr. 97.
— Anna, Frl., Dorpater St. 26W18.
— Ewald, Dw., Rujensche St. 2W5.
Wilneek, R. Ch., Reichsb.-Bmt., Olivenstr. 1, W. 8.
Wilner, Lew., Hsb., Lackfabr., Emmast. 25
Wilnerag, Joh., Amts-Tischlermstr., Friedensst. 31, ☎ 4983.
Wilnis, A., Fuhrm., Dorpater Str. 101
— Dan., Zimmerm., Marienstr. 77.
— Jak., Hdlr., Revaler St. 75W10.
— Karl, Schndr., Revalerst. 34.
Wilnit, Lotte, Gard-rob., Ritterst. 54W34

Karl Grünberg, Matthäistr. № 54, im eigenen Hause. Telephon № 2402. Die besten Gummireifen der Welt.

Eigene Filialen: Mühlenstr., Ecke der Suworowstr., Tel. 325. Hagensberg, Waldstr. 4a, Tel. 3950. Weberstrasse, Ecke der Altstadt, Tel. 1569. Mitauer Chaussee 12, Tel. 3055.

Karl Grünberg, Matthäistr. № 54, im eigenen Hause. Telephon № 2402. Die besten Gummireifen der Welt.

Wilpert, Anna, geb. Wolf, Wwe., Kaisergartenst. 1W3.
— Ed. Ed.', Fabrikbmt., Kaisergartenst.1
— Ed. Gust.', ehem. Bmt., Kaiserg.St.1
— Klara Ed.', Frl., Hgn., Kaiserg.St.1
— Ludw., Kunstmaler, Revaler St. 31.
— Marie, Wwe., Säulenst. 54W19.
— Marta, Diakonisse, Friedensst. 3.
Wilpor, Jan, Kirchendiener, Kirchhofsstr. 3.
— Max Jw.', Bürochef, Gesellenstr. 6.
Wilsar, Joh., Gerber, Bauskesche Str. 17
Wilschewsky, Herm., Hg., Kaufstr. 7, W. 4.
Wilson, Alex., Hsb., Durbensche Str. 4.
— Ans, Bureaudiener, Jungfernstr. 3.
— Ed., Geschäftsf., Sprenkst. 45W7.
— Ernest, Prok. der Firma Malcolm u. Co., Antonienstr. 10, W. 6, ☎ 1835.
— Ernst, Böttcher, Gymnastikstr. 9.
— Ernst, Hsb., Färberei, Säulenst. 53.
— Ew., Tischlerei, Bäckereistr. 10, Wohn.: Dorpater Str. 97.
— Fritz, Tschlr., Revaler Str. 48, W. 23
— Georg, Werkmstr., Nußst. 7.
— Thom. Alfr.', Prok. d. Firma Malcolm & Co., Antonienstr. 10, W. 6. Tel, 1835.
Wiltschewski, Ign. Petr.', Fabrikbmt., Suworowstr. 66, W. 3.
— Alex., Hsb., Salwen. Str. 70.
— J. W., Frau, Kanzleibmt., Romanowstr. 29.
— Sofie, Lehrerin, Romanowst. 29W13.
Wiltschinski, W. W., Stabskapt., Alexanderstr. 103.
Wiltschuk, Karl, Maler, Popowstr. 3a.
Wilumowicz, Alex., Hg., Sprenkstr. 2.
Wilupp, Karl, Dw., Communikationsstr. 3.
Wilutis, Ign., Bahnbmt., Grenzstr. 6.
Wilzan, Ant., Schmelzer, Dünam. Str. 36.
Wilzin, Ans, Hsb., Schaulen. St. 14.
— Anliese, Frau, Gertrudst. 65W10.
— Andr., Tschlr., Pokrowstr. 13, W. 7.
— Ans, Dw., Ritterstr. 28, W. 8.
— Aug., Bäckermstr., Pernauer Str. 21.
— Aug., Maler, kl. Lagerstr. 49, W. 6.
— Aug., Töpfer, Marienstr. 74, W. 10.
— D., Schndr., Marienstr. 46, W. 10.
— Ernst, Schuhw.-Hdl., Romanowst. 27.
— Fritz, Masch., Altonaer Str. 10.
— Gregor, Former, Suworowst. 122.
— Jak., Auff., Dorotheenst. 27.
— Jan, Hsb., Bullensche Str. 22.
— Jan, Wächter, Färberstr. 4, W. 16.
— Joh., Drechslermstr., Helenenstr. 7.
— Joh., Hsb., Theringensche Str. 42.
— Joh., Schmied, Newastr. 9, W. 12.
— Joh., Steller, Alexanderstr. 147a.
— Karl, Hg., Säulenstr. 53, W. 9.
— Karl, Masch., Nikolaistr. 52, W. 14.
— L., Gemüsehdlg., Lagerstr. 16.
— Mar. Wwe., Selburg. Str. 3a.
— Marta, Frl., Gertrudstr. 109, W. 85.
— Math., Wwe., Nikolaist. 52W14.
— Paul., Schndrn., Theringerst. 42.
— Pet., Bahnbmt., Polotzker St. 1W8.
— Pet., Maler, Marienstr. 101.
— Pet., Restaurat., Suworowstr. 142.
— Pet., Zimmerm., Dorpater St. 85W6.
— Rud., Kunstmaler, Marienstr. 105.
— Stef., Masch., Sprenkst. 31W6.
— Wilh., Buchhltr., Suworowst. 37.
Robert Wilzing & Co., 2. G., Holz, Kommanditges., einz. offener Gesellsch. Robert Wilzing, Königsstr. 8, ☎ 3822
Wilzing, Rob., einz. offener Gesellsch. d. Firma Rob. Wilzing u. Co., Königsstr. 8, W. 4.

Wilzit, Pet., Restaurat., Alexanderst. 192
Wimba, Jak., Dw., Färberstr. 13.
— Fritz, Maler, Revaler Str. 32.
— Paul Pet.', Bote, Schloßstr. 6.
— Paw., Maler, Hamannstr. 5.
Wimbe, Arth., Malerwerkst. Revaler Str. 76, wohnt Färberstr. 30.
— Art., Hsb., Maurerst. 2W7.
— Art., Maurer, Marienst. 84W9.
— Emilie, Hebamme, Mosk. St. 134.
— Ernst, Schlosser, Adlerst. 12aW9.
— Jan, Maurer, Marienst. 82W3.
— Joh., Schlosser, Wendensche Str. 19.
— Joh. Heinr.', Steuerm., Ankerst. 4.
— Joh. Rob., Hsb., Schiffskapt., Ankerstr. 4.
— Karl, Portier, Georgenstr. 2a.
— Karl, Tschlr., Karolinenst. 27.
— Mart., Vorarb., Grabenstr. 18, W. 9.
— Mart., Zimm., Essenhöfsche St. 26.
— Mich., Fleischhdl., Dampfstr. 90.
— Mik., Hsb., Moskauer Str. 255.
— Pet., Zimmerm., Revaler Str. 53.
— Trine, Ww., Marienstr. 50, W. 21.
Wimbul, Theod., Hsb., Theringerstr. 5.
— Jan, Schlosser, Hasenholm. Ufer 9.
Wimson, Ad., Telegr.-Bmt., Laubst. 2.
— Alma, Frau, Telegr.-Bmtn., Laubst.2
Winart, Joh., Expreß, Wendensche Str. 5.
Winat, N., Hdlr., Kurmanowstr. 20a.
— Jan, Schlosser, Ritterst. 123W5.
Winawin, Rob., Tschlr., Alexanderst. 161.
Winberg, Ant., Maurer, Hasenst. 5W11.
Winck. Sieh auch Wink.
— Chr., Stellenverm.-Büro, Wallstr. 26, ☎ 3529.
— Joh., Fabr.-Bmt., Dorpater Str. 83.
Winckmann, M., Wwe., Konvent z. heil. Geist 11, W. 25,
Windberg, Ernst, Maler, Marienstr. 32.
— E., Malerwerkst., Romanowst. 50W10
— Fritz, Kesselschm., Grabenst. 35W8.
Windeds, Fritz, Hdlr., Suworowst. 80.
— D. A., Telegr.-Bmt., Sprenkstr. 37.
— J., Hsb., Champetresche Str. 85.
— Jak., Former, Suworowstr. 140, W. 25.
— Jw., Hdlr., Schiffsst. 16.
— Pet., Maler, Wolmarsche St. 28.
Windegs, Dav., Korkenschndr., Laubst.23a
Windel, Otto, Kol.-Hdl., Säulenstr. 108.
Windelbandt, A., Rentn., Fellinerstr. 1.
Winder, Jul., Oberlehrer, Dreylingsst. 4.
Winders, Selma, Schndrn., Rumpenhöfsche St. 19W30.
Windin, Andr., Maurer, Sternstr. 16.
Ad. Windisch, 2. G., Handelsvermittl., Inh.: Adolf Windisch, Wallstr. 17, ☎ 2455.

F. Windisch,
Aeltermann
des Goldschmiede-Amtes.
Gold- u. Silberwaren-Geschäft
Gegründet 1860.
Theaterstr. 1. Tel. 3228.

F. Windisch, 2. G., Gold- u. Silberw., Inh.: Friedr. Wilh. Windisch, Theaterstr. 1, ☎ 3228.
Windisch, F., Frl., Herrenstr. 19, W. 3.
— Adolf, Ing.-Techn., Inh. d. Firma Ad. Windisch, Säulenstr. 18, W. 26.
— Friedr., Aeltermann d. Goldschmied.-Amts, Inh. der Firma F. Windisch, Theaterstr. 1, ☎ 3228.
— Rich., Amts-Goldschm.-Mstr., Theaterstr. 1, W. 10.
— Th., Amts-Nadlermstr., Herrenstr. 19.
Windser, Jak., Zimmerm., Bienenstr. 19.
Windszus, Gust., Werkmstr., kl. Palissadenstr. 9.
— Louise, Hsb., kl. Palissadenstr. 9, W. 1.
Windt, Hedw., Seilerei, Grotenstr. 7.
— Joh., Möbeltschlr., Matthäist. 48W8.
— Krist., Fuhrm., Artilleriestr. 11, W. 43.
Winerski, Anna, Wwe., Schreyenb. 6, 5.
Winewitsch, Sch., Wwe., Revalerst. 66.
Wink. Sieh auch Winck.
— Alex., Fleischer, Revaler Str. 38.
— Ed. Pet.', Gärtner, Nikolaist. 69.
— G., Schlosser, Matthäistr. 97, W. 20.
— Jahn, Mitinh. der Firma „Avance", Karp & Co., Sprenkstr. 21, W. 7.
— Jul., Kassirerin, Lazarettst. 8W7.
— Matth., Dachd., Waisenstr. 3, W. 4.
Winkelmann, Jenny, Bahnbmtn., Alexanderstr. 104, W. 16.
— Joh., Amts-Drechslermstr., Gertrudstr. 29W2, ☎ 4890.
— Kath., Schndrn., Turmstr. 11, W. 6.
— Wilh., Frau, Kontorbmtn., Marstallstr. 16W3.
Winkhardt, Alex. Jak.', Amts-Kupferschmiedemstr., Mitinh. d. Firma W. F. Petersohn, kl. Münzstr. 16.
Winkis, Anna, Wärterin, Ritterstr. 7.
Winkler, Ad., Kontorbmt., Alexanderstr. 30
— A., Korsethdl., Alexanderstr. 30.
— Ad., Werkmstr., Altonaer Str. 36a.
— Aug., Mühlenb., Lagerstr. 50, W. 3.
— Emilie, Bmtn., Fellinerstr. 3a, W. 3
— Emilie, Frau, Karolinenst. 16W3.
— Joh., Wwe., Felliner Str. 3a, W. 3
— Louise, HR-Wwe., Nikolaistr. 43.
— Paul Adolf', Mitinh. d. Firma Vierecke & Leutke, Romanowstr. 17, W. 6.
— Wlad. Franz', Dr., Bürobmt., Waldstr. 4aW23.
Winkmann, Fr., Fleischhdlr., 1. Weidendammm 2a.
Winnik, Abr., Hsb., Uhrenhdlg., Moskauer Str. 41.
— Mos., Zahnheil-Klinik, Mosk. Str. 41. ☎ 5356.
Winning, Lena, Wäsch., Revaler St. 86.
Winogradow, Alex., Exped., Kaiserg.St.4
— Andr., Priv., Hirtenst. 1W19.
— D. W., Hsb., Moskauer Str. 95.
— Dmitri, Artellschtsch., Mosk. St. 95.
— Dmitri, Buchhltr., Hirtenst. 1W19.
— Ewtichy Andr.', Korresp., Hirtenst. 1.
— Luka, Geschäftsf., Ritterstr. 8, W. 5.
— Nik., Bmt., Kurmanowst. 24W2.
— Paul, Hg., Moskauer St. 30W5.
— S. L., Bmt.-Wwe., Newastr. 26,
Wins Karl, Maurer, Hospitalstr. 7.
Winsarai, Jak., Hsb., Pernauer Str. 18.
— Anna, verw. Saffenreiter, Wwe., Bauskesche Str. 76.
— Jak., Feilenh., kl. Bauskesche Str. 27.
— Jak., Lehrer, Moskauerstr. 209.
— Joh., Masseur, Pauluccistr. 19, W. 30

Wein- u. Austern-Stuben
Basteiboulevard Nr. 2, Telephon Nr. 80.
Otto Schwarz.
Wein-, Delikatessen- u. Cigarren-Lager
Basteiboulevard, Ecke der Kalkstrasse.

Winsarais, Nat., geb. Werschkanski, Progymnasium, Jesuskirchenst. 6.
Winschau, A., Wwe., Ritterst. 63W4.
Winschknelis, Jw., Kol.-Hdlg., Katholische St. 28W1.
Winskus, Jan, Schmied, Ritterst. 111.
Winslau, Jw., Fuhrm., kl. Milchstr. 9.
Winstein, Ernst, Schlosser, Moorst. 3.
Winteler, Fr., Drogenhdl., Matthäist. 57.

Carl P. Winter
Amtsmalermeister.
Schüler der Königlichen Kunstschule zu Berlin.
Marstallstrasse 8,
Tel. 2682.

L. C. Winter, 2. G., Weinhdl. und Trakteur, Inh.: Ludwig Christ. Winter, Neustr. 9.
Winter, Alfons Joh.', Kontorbmt., Apothekerst. 23W1.
— Ad., Mech., Alexanderstr. 165, W. 8.
— Amalie, Frau, Zeltstr. 10.
— Amal., Schndrn., Säulenstr. 43, W. 3.
— Andr., Untermstr., Meisterstr. 18.
— Aug., Pappd., Wendensche St. 9W22
— Aug., Bmt., Matthäist. 88W13.
— Bruno Ludw.', Newast. 25W11.
— C. C., Musiker, Schmiedest. 21W2.
— E., Strickerei, Sandst. 10W13.
— Ed., Vorarb., Alexanderstr. 165.
— Erich, Hg., Neust. 25W11.
— Fritz, Maurer, Zementstr. 5.
— J., Tschlr., Mühlenst. 100W22.
— Jan, Schlosser, Petersb. Ch. 11.
— Joh., Aufs., Dorpater St. 4W10.
— Joh., Dw., Mühlenstr. 15, W. 17.
— Joh., Hdlr., Werrosche Str. 6.
— Joh., Telegr., Heinrichst. 18W4.
— Joh. Jak.', Lehrer, Dorpater St. 48.
— Karl, Amts-Malermstr., Marstallstr. 8, W. 4, ☎ 2682.
— Karl, Maler, Matthäistr. 57, W. 48.
— Karl, Masch.-Mstr., Doblen. Str. 9.
— Karl Jur', Platzmstr., Zementfabrik Poderaa.
— Kristj., Weber, Kurische Str. 10a.
— Ludw. Ludw.', Hg., Neust. 25W11.
— Mart., Hsb., Kalnezeemsche Str. 122.
— Mart., Korkenschndr., Laubstr. 3b.
— Matth. Maurer, Moorstr. 39.
— Maxim Karl', Zollbmt., Marienmühlenst. 20.
— P., Kol.-Hdl., kl. Goldinger Str. 8.
— Pet., Hsb., kl. Goldinger Str. 8.
— Pet., Maurer, Revaler Str. 57, W. 11.
— R., Amtsbote, Spargelst. 10W14.
— Theod., Hsb., Exped., Ritterstr. 93, ☎ 3032.
— Theod. Theod.', Hg., Mühlenstr. 63.
— Wold., Schaffn., Lubahn. Str. 37.
Wintsch, Alex., Aeltermann des Handschuhm.-Amts, Geschäft: Scheunenstr. 22, wohnt Kurmanowstr. 24.
— Joh., Fabrikbmt., Kurmanowstr. 24.
Wintscha, Wlad. Pet.', Dw., Kirchenst. 36.
Winup, Dav. Pet.', Bmt., kl. Altonaer Str. 17.
Winzens, Alb., Tschlr., Helenenst. 17W2.
Winzlaw, Ad., Schloss., Pokrowst. 13.
Winzmann, Hans, Hsb., Duntenh. Str. 50.
Wipul, A., Strickanst., Revaler St. 62.
— Jan, Tschlr., Suworowst. 92W11.
Wirbach, Julie, Frau, Artilleriestr. 8.
Wirbalas, Kas., Dw., Jesuskirchenstr. 6.
Wirbitzki, Alex., Tschlr., Säulenstr. 60.
— Adam, Tschlr., Nußst. 6.
— Jw., Tschlr., Katholische Str. 18.
— Wilh. Ant.', Materialverw., Romanowstr. 31, W. 8.
Wirbul, Adr., Kutscher, Romanowst. 104
— Jan Jak.', Knecht, Kirchenst. 24W16
A. Wirckau, 1. G., Steinkohl. u. Agent., Inh.: Ferd. Christ. Wirckau, Koll.-Prof.: Carl F. Paul, Alexei Wassiljew und P. Wirckau, Sandstr. 34, ☎ 217.
Wirckau, Ferd., Inh. d. Firma A. Wirckau, Dir. u. Generalagent d. Rig. Dampfschiffahrtsgesellsch., Antoninestr. 5W6, ☎ 1515.
— Elise, Aeltesten-Wwe., Thronfolgerb. 9.
— Julie u. Anna, Thronfolgerboul. 5.
— Paul, Koll.-Prof. d. Firma A. Wirckau, Felliner Str. 3a, W. 5.
v. Wiren, Adelh., Töchterschule (vereinigte Schulen A. v. Wiren, Ch. v. Stahl u. A. Schaur), Andreasstr. 1.
— Adelh., Schulvorst., Mühlenst. 45W2.
Wirk, Emilie, Hsbn., Palissadenstr. 15.
— Friedr., Lagerverw. Peterh. Str. 5.
— Marta, Fabrikbmtn., Peterholmsche Str. 5, W. 9.
Wirkhaus, Adalb., Kfm., Mühlenstr. 72.
Wirkowsky, Jos., Wächter, Albertstr. 2.
— Jan, Bmt., Trinitatisst. 6W27.
Wirkutis, Ad. Jw.', Kellner, Mühlenst. 18
Wirpaszo, Jos., Bahnbmt., Fuhrmannsstr. 42.
Wirs, Ans, Hsb., Polangensche St. 1.
— Joh., Amts-Zimmermstr., Dir. d. Zweiten Rigaer Spar- u. Vorschußvereins, Stadtverordn., Alexanderst. 28, ☎ 965.
— Jak., Artellschtschik, kl. Altonaerstr. 20.
— Karl Bleilöther, Dampfbootstr. 4.
— Mart., Ankern., Oskarstr. 4.
— Mart., Steinh., Säulenst. 84W25.
— Pet., Kol.-Hdl., Matthäistr. 50.
— Pet., Zimmerm., Matthäistr. 50.
Wirschbilowsky, Alex., Masch., Moskauer Str. 263.
Wirschbitzki J., Ww., Moskauer Str. 67.
v. Wirschikowski, L., Photograph. Atelier, Alexanderboul. 2, ☎ 1752, wohnt Mühlenst. 40W1.
Wirschikowsky. Sieh auch Wyrzykowsky.
— F., Bahnbmt., Palissadenstr. 10, W. 33.
Wirschock, Wik., Kol.-Hdl., Dünam. St. 54
Wirse, Ten., Fuhrm., Bachstr. 6.
— Alex., Hsb., Aftst. 61.
Lisabeth Wirsing, 2. G., Traktör, Lubahnsche St. 31.
Wirsin, Jan, Hsb., Weißenhof. Str. 13.
— Paul., Schndrn., Petersb. Ch. 11W8.
Wirß, Arv., Hg., Alexanderst. 84W8.
Wirsul, Anna, Frau, Gertrudstr. 119.
Wirth, Math., Wwe., Romanowstr. 41.
— Paul, Hsb., Dorpater St. 21W7.
Wirtkewitsch, Pet., Heizer, Dampfst. 68W7.
Wirubow, Mar., Wwe., Romanowstr. 36.
Wirwitsch, Adam Ad.', Priv., Schulenstr. 30.
Wisbor, Kas. Aug.', Rechtsanw.-Geh., Spr. 9—10 u. 5—6, Romanowst. 4.
Wisbul, Louise, Wwe., Schlockschestr. 43.
— Joh., Masch., Kandauer Str. 11.
— Luise, Hausverw., Essenhof. Str. 10.
— Wilh., Schlosser, Romanowstr. 26.
Wisch, Heinr., Böttcher, Stationsstr. 8.
— Joh., Schlosser, Stationsstr. 10.
— Karl, Wagenb., Matthäistr. 81.
Wischatko, Joh., Schaffn., Elisabethstr. 95.
Wischenewski, W., Schlosser, Hospitalst. 8
Wischinski, Paul, Masch., Seestr. 25.
Wischker, Marie, Wwe., Teichst. 24.
— Marie, Wwe., Schiffsstr. 26.
— Oss., Schlosser, Gertrudstr. 106.
— William, Beitreibungs-Agentur, Spr. 12—2 u. 7—8, Teichst. 24.
Wischkin & Lewinsohn, S., Fruchthdl., Marienst. 12.
v. Wischnewski, Aug., Lehrerin, Sünderstr. 15, W. 3.
Wischnewski. Sieh auch Wisniewski und Wiszniewski.
— A., Schlosser, Katholische Str. 42.
— Ad., Bäckerei, Hospitalstr. 3, W. 1.
— Bolesl., Frisör, Ritterst. 77W7.
— Else, Schndrn., Romanowstr. 94.
— J. L., Schuhm., Ritterstr. 70, W. 11.
— Jak., Werkmstr., Dünamünd. St. 36.
— Jw., Bmt., 2. Weidendamm 3, W. 36
— K., Photogr. Atelier, Alexanderstr. 103
— Karl, Modelltschlr., Gertrudstr. 133.
— Marie, Kol.-Hdl., Marienst. 121W1.
— N., Mstr., Dünaburgerstr. 49, W. 11.
— O., Schuhm., Dünaburger Str. 23.
— Oss., Bürstenb., Gymnastikstr. 11b.
— Wilh. Karl', Fabrikbmtn., 2. Weidendomm 3W2.
— Wlad., Färber, Charlottenstr. 46.
— Wlad., Werkmstr., Wenden. St. 23W33
J. Wischnik, 2. G., Kleider, Inh.: Jankel Wischnik, Pauluccistr. 1.
Wischnik, J., Inh. dieser Firma, Pauluccistr. 1, W. 4.
Wischnikow, Ed., Reisender, Dorotheenstr. 16W17.
Wischtort, Ant., Schlosser, Ritterst. 121.
— J., Korbm., kl. Palissadenst. 2W5.
Wisenberg, J., Dr. med., Haut- und Harnkranh., Spr. 1½—3 u. 6—8, Gildstubenstr. 2, Tel. 3887.
Wisgausche, Fritz, Kol.-Hdl., Mühlenst. 34
Wisin, Andr., Fuhrm., Säulenst. 78W22.
— Aug., Schmied, Revaler St. 57cW27
Wiske, Jul., Fuhrm., Artilleriestr. 33.
Wiskow, Ed., Hg., kl. Newastr. 3, W. 10
Wiskus, Joh., Masch., Säulenstr. 89.
Wisla, Pet., Steller, Katharinend. 17.
— Joh., Maurer, Gerberst. 6W24.
— M., Hebamme, Bischofstr. 1, W. 12.
— Wilh., Schriftgießer, Bischofsstr. 1.
Wismont, Bronisl., Fuhrm., Gertrudst. 47
— Julie, Pol.-Bmt.-Frau, Laubst. 23a.
Wisnapuu, Hel., Schndrn., Karolinenst. 31

A. Wisniewski,
Theater-Boulevard Nr. 11.
Telephon Nr. 1126.
Maschinen und technische Bedarfsartikel.

Karl Grünberg, Matthäistr. № 54, im eigenen Hause. Telephon № 2402
Die besten Gummireifen der Welt.

Nur importierte Weine in grösster Auswahl.

A. Wisniewski, 2. G., Maschin. u. techn. Bedarfsartikel, Inh.: Arthur A. Wisniewski, Theaterboul. 11, ☎ 1126.
Wisniewski. Sieh auch Wischnewski und Wiszniewski.
— Arth. A., Inh. d. Firma A. Wisniewski, Turgenjewst. 14, ☎ 3733.
Wisol, Jak. und Mart., Fuhrm., Rabenstr. 20.
Wispolski, Rob., Tschlr., Suworowstr. 77.
Wissendorf, Math., Wwe., Matthäistr. 80
— Eva, Wwe., Wolmarsche Str. 26.
Wissipowitsch, Ant., Dw., Ritterst. 16W10.
Wisslenin, Appol., Holzhdlr., Matthäist. 44
Wissmann, Joh., Schlosser, Rumpenhöfsche St. 5W2.
— Gottfr. Joh.', Korresp., Herrenstr. 25.
— Mart., Hsb., Wolgundsche Str. 3.
— Mich., Hsb., Wolgundsche Str. 5.
— Wilh., Frl., Dorpater Str. 23 W. 1.
Wissmin, Ther., Wwe., Suworowstr. 92.
Wissneek, Mar., Wäsch., Wenden. Str. 25
Wissolin, Karol., Hausverw., Hospitalstr. 5.
— Alfr., Stadtber., Friedensst. 21W15.

Leo Wissor,
Cigarrenfabrik,
Gertrudstrasse 20.
Cigarren-Handlung
en gros und en détail,
Kalkstr. 24.
Niederlage
Theater-Boulevard Nr. 9

Leo Wissor, 2. G., Tabakfabr., Inh.: Ludw. Elias Büjanhoff, Fabrik: Gertrudstr. 20, ☎ 1624, Filialen: Theaterboul. 9, u. Kalkstr. 24, ☎ 718.
Wissotzki & Judelowitsch, 2. G., Holz, Inh.: David Moses Wissotzki u. Schaje Judelowitsch, Moskauer Str. 122, ☎ 1789.
D. Wissotzky, 2. G., Schuhwaren, Inh.: David Wissotzky, Schaalstr. 6.
Wissotzki. Sieh auch Wyssotzki.
— Alex., Schaffner, Palissadenstr. 9, W. 4.
— Alfr., Werkmstr., Nikolaist. 52W9.
— Anna, Hdlrn., Trinitatisstr. 6, W. 4.
— Dav., Inh. d. Firma D. Wissotzki, Theaterstr. 4.
— Dav. Mos.', Mitinh. d. Firma Wissotzki u. Judelowitsch, Jesuskirchenst. 6W2, ☎ 2052.
— Demjan Jef.', Hsb., Michaelstr. 10.
— Jak., Hsb., Mühlenst. 132W1.
— Jak., Schlosser, Soldatenst. 9.
— Leop., Schndr., Pauluccistr. 11, W. 25.
— Paul, Schaffn., Artilleriestr. 37.
— Pet., Sortirer, Vegesacksholmst. 12.
— Stan., Kol.-Hdl., Katharinend. 11.
Wissul, J., Herrenkl.-Hdl., Alexanderstr. 32
— Anna, Wwe., Ritterstr. 69, W. 22.
— Herb., dim. Lehrer, Dorpater St. 97.
Wissulin, Alf., Amtsbote, Hospitalst. 31.
Wistin, Karl, Maler, Rumpenh. St. 19.
Wistutz, Jul., Prov., Peterholmst. 10.
— Karl, Schmied, Wendensche Str. 26.
— Marz, Hdlr., Artilleriestr. 40, W. 45.
— Pet., Schuhm., Wendensche St. 23.
Wisul, Gust., Schndr., Laubstr. 9, W. 10.
— A., Kol.-Hdl., Revaler St. 71.

Wisulin, Joh., Auss., Gymnastikst. 1.
Wiszniewski. Sieh auch Wischnewski und Wisniewski.
— L. O., Ing., Matthäist. 40W46.
— Witold, Ing.-Techn., Stadtverordn., Suworowstr. 52.
Witanis, Off., Tschlr., Jakobstädt. Str. 15.
Witas-Rhode, Eug., Masseuse, Elisabethstr. 31aW1.
Witaschkewitsch, D., Werkmstr., Sprenkstr. 46.
— Otto, Hg., Trinitatisstr. 2, W. 3.
Witenas, Ant., Priv., Talstr. 3.
Witezki, Jan Andr.', Rechtsanw. - Geh., Thronfolgerboul. 5, W. 11.
Witin, Ed., Schmied, Bikkern. St. 57.
— Ernst, Kutscher, Charlottenstr. 6.
— Jak., Bahnbmt., Mitauer Ch. 25.
— Jan, Schlosser, Gartenst. 21.
— Joh., Hdlr., Oskarst. 5.
— Karl, Zimmermstr., Ingenieurst. 1W5.
— Karol., Frau, Dorotheenst. 26.
— Marz, Baumtern., Kathol. St. 28W2. ☎ 4799.
— Tenis, Tschlr., Elisabethst. 16W23.
— Wulf, ebr. Lehrer, Romanowstr. 114.
Witischnikow, Emil, Schndr., Fruchtstr. 8.
— Wlad. Nik.', Korresp., Zollstr. 2.
Witkaitis, Ad., Schlosser, Hospitalstr. 31.
Witkewitsch, Ost., Zimm., Hafenst. 1W6.
Witkind, Tankel, Kfm., Pauluccist. 9W11.
Witkowski. Sieh auch Wittkowsky.
— Gawr., Bahnschaffn., Popowstr. 3a.
— Konst., Wraker, Hasenholm. Ufer 20.
— Konst. Konst.', Hg., Hasenholm. Ufer20
— Krisch, Schmied, Rumpenhof. Str. 21.
— N., Bahnbmt., Romanowstr. 123.
— Paul, Schmied, Wolmarsche Str. 17.
— Pet., Maurer, Hasenholm. Ufer 20.
Witkunas, Pet., Hühneraugen - Operateur, Basteiboul. 4, im Hof.
Witkus, Wik., Kutscher, Katharinend. 4.
— Joach., Schaffn., Lagerst. 7aW8.
Witlich, Mich. Christ.', KR, Professor am Polyt., 1. Weidendamm 10, W. 9.
Witlow, Andr., Zimm., Torfst. 4.
Witol, Alex., Zimm., Färberst. 15W21.
— Alex., Maler, Petersb. Ch. 35a, W. 5.
— Alex., Vorarb., 2. Weidendamm, Güterbahnhof 4.
— Alfr., Hg., Mühlenstr. 38, W. 2.
— Andr., Hsb., Kaukasische St. 9.
— Andr., Hsb., Kaugernsche Str. 15.
— Andr., Tapez., Karolinenstr. 34.
— Andr., Zugsteller, Gymnastikstr. 3.
— Anna, Schndrn., kl. Milchstr. 8a, W. 2.
— Ans, Maurer, Pernauer Str. 26.
— Arnold, Maler, Färberstr. 23, W. 2.
— Aug., Werkmstr. Goldinger Str. 11.
— Dav., Gärtner, Mühlenstr. 66.
— Dav., Maler, Säulenstr. 30, W. 41.
— Dav., Kol.-Hdl., Färberstr. 15.
— Dor., Wwe., Pension, Mühlenstr. 66.
— Ed., Dw., Antonienst. 8.
— Ed., Hsb., Altstr. 57.
— Ed., Maler, Ritterst. 77W18.
— Elis., Lehrerin, Kaisergartenstr. 4.
— Emil, Schlosser, Alexanderstr. 127.
— Erich, Hg., Nikolaist. 43W8.
— Ernst, Dw., Alexanderst. 182.
— Ernst, Hg., Pokrowstr. 24.
— Ernst, Maler, Artilleriest. 53W6.
— Fritz, Bierbude, Ritterst. 71W13.
— Fritz, Dw., Schützenstr. 7, W. 9.
— Fritz, Hsb., Tuckumer Str. 7a, W. 1.
— Fritz, Schreibw.-Hdl., Schlock. St. 10b.
— G., Schulvorst., Sprenkst. 37.
— Ged., Hsb., Abausch. Str. 8, Q. 1.

— H., Hebamme, Matthäist. 92W2.
— Hel., Wwe., Dorpater Str. 23, W.
— Herm., Kellner, Wenden. St. 23W1
— J., Buchhdlr., Gertrudstr. 91, W.
— J., Goldschm., Sandstr. 32, W. 1
— J., Korbm., Lagerstr. 58.
— J., Maler, Sprenkst. 69W9.
— Jak., Drahtz., kl. Lagerst. 12W11.
— Jak., Dw., Theaterboul. 1.
— Jak., Klempner, Kalnezeem. Str. 87
— Jak., Kontordiener, Pferdest. 23W4.
— Jak., Maler, Matthäistr. 71.
— Jak., Nachtwächter, Marienst. 18W13
— Jak., Schuhm., Ritterst. 51W7.
— Jak., Vorarb., Bockstr. 3.
— Jan, Briefstr., Heinrichstr. 18.
— Jan, Gärtner, Marienstr. 73.
— Jan, Hsb., Hospitalstr. 21.
— Jan, Hausverw., Moorst. 10.
— Jan, Heizer, Sprenkstr. 62.
— Jan, Kass., Marienstr. 84.
— Jan, Kellner, Marienmühlenst. 6W10
— Jan, Korkenschndr., Hasenstr. 7.
— Jan, Maler, Moskauer Str. 249.
— Jan, Materialw.-Hdl., Rujen. St. 4
— Jan, Maurer, Artilleriest. 71W4.
— Jan, Pol.-Bmt., Stationsstr. 4.
— Jan, Rohrleg.-Mstr., Artilleriest. 5
— Jan, Schuhm., Revaler Str. 92.
— Jan, Zimmerm., Bäckereistr. 5.
— Jndr., Tschlr., Gertrudstr. 109, W. 3
— Joh., Bierhdlr., Alexisstr. 9.
— Joh., Buraubmt., Dünamünd. Str.
— Joh., Dreher, Falckenst. 1W8.
— Joh., Fuhrm., Sadownikowst. 45W4
— Joh., Malermstr., Säulenstr. 14.
— Joh., Maurer, Rumpenhofsche Str. 2
— Joh., Schlosser, Laubstr. 9, W. 2.
— Joh., Sortirer, Pokrowstr. 10, Q. 1
— Joh., Tschlr., Matthäist. 45W4.
— Joh., Vorarb., Alexanderstr. 125.
— Jos., Zimmerm., Meinhardstr. 8.
— Jul., Schmied, Matthäistr. 80.
— K., Fuhrm., Revaler St. 71W8.
— K., Maurer, Matthäist. 57W42.
— Karl, Schaffn., Dorotheenstr. 22.
— Karol., Schndrn., Kojenholmst. 23W
— Karl, Stadtbmt., Ranckedamm 3.
— Karl, Vorarb., Schreyenbusch 2, 3
— Karl, Zimmerm., Drosselst. 32.
— Karl, Zuschndr., Kiefernst. 10W9.
— Kath., Schndrn., Schlocksche St. 7
— Krisch, Hsb., Stationsstr. 4, Q. 1.
— Krisch, Kettenschm., Fuhrmannsstr. 5
— Krisch, Mälzer, Wendensche Str. 5.
— Krisch, Maurer, Rujensche St. 7W
— Krisch, Maurer, Wolmar. St. 32
— Krist., Hsb., Unionstr. 12.
— Krist., Masch., Gerberst. 1W13.
— L. P., Buchhdlg., Marienstr. 4.
— Lisa, Fuhrhlt., Matthäistr. 82, W.
— Lisa, Frl., Schndrn., Alexisst. 10W
— Luise, Wwe., Matthäist. 52W52.
— Mar., Hsb., Dorotheenst. 22.
— Mar., Plätterin, Färberst. 13W15.
— Marie, Wäsch., Charlottenstr. 54.
— Mart., Dw., Herrenst. 15.
— Mart., Hsb., Schreyenbusch 7, 14.
— Mart., Kirchendiener, Schwimmstr.
— Marz, Kontordiener, Revaler St.
— Math., Buchhdl., Alexanderstr. 92.
— Mich., Maurer, Waisenstr. 3.
— Mikk., Tschlr., Alexanderstr. 174.
— Milda, Lehrerin, Dorpaterst. 33W41
— Nat., Wwe., Duntenhof. Str. 1.
— Nik., Kellner, Matthäistr. 92, W. 2
— Osk., Schlosser, Adlerst. 12W3.
— P., Hg., Palissadenst. 45W4.

Karl Grünberg, Matthäistr. № 54, im eigenen Hause. Telephon № 2402 **Die besten Gummireifen der Welt.**

Ch. Jürgensohn, Weingrosshandlung, Wallstr. Nr. 20 Telephon Nr. 106

— P., Knecht, Windst. 12.
— Paul, Drechsler, Ritterstr. 72, Q. 13.
— Paul, Maler, Matthäistr. 61, W. 9.
— Pet., Aufs., Talstr. 7, W. 4.
— Pet., Hdlr., Alexanderstr. 146.
— Peter, Maler, Laboratoriumsstr. 1.
— Pet., Maurer, Ritterst. 69W13.
— Pet., Schlosser, Schützenstr. 5.
— Pet., Schuhm., Karolinenst. 18.
— Pet., Tischlerwerkst., Laboratoriumstr. 19.
— Pet., Tschlr., Laboratoriumst. 20W6.
— Pet., Tschlr., Suworowst. 8W12.
— Pet., Wächter Stintsee Str. 15.
— Rob., Drahtz., Aststr. 55.
— Rob., Hdlr., Schlocksche St. 72.
— Sim., Dw., Revaler Str. 84.
— Tennis, Hsb., Schreyenbusch 2, 13.
— Trine, Frau, Fischerst. 34.
— Wilh., Schuhm., Kasernenstr. 1.
Witolberg, Jan, Schuhm., Feldst. 10W6.
Witold, A., Former, Marienst. 14W9.
Witolin, Andr., Schaffn., Matthäist. 67.
— And., Kontordiener, 2. Weidendamm 5.
— Anna, Frl., Glanzpl., alte Mit. St. 9
— Ant., Wäsch., Sternstr. 11, W. 14.
— Ed., Hdlr., Dünaburger Str. 28.
— Ed., Vorarb., Nordst. 6W16.
— Emilie, Bmt.-Wwe., Altstadt 3, W. 15
— Ew., Techn., Matthäistr. 74, W. 58.
— Georg, Maler, Unionstr. 4.
— Jan, Maler, Laubst. 5.
— Jan, Maler Windstr. 4.
— Joh., Diener, Alexanderstr. 62, W. 12.
— Joh., Fuhrm., Pokrowstr. 5, W. 6.
— Joh., Kellner, Hilfsst. 13W7.
— Joh., Kol.-Hdl., Hospitalstr. 8, ☎ 4417
— Karl, Graveur, Dorpater Str. 18.
— Kath., Wwe., Alexanderstr. 62, W. 12.
— Krist., Hdlrn., Wendensche St. 16W1.
— Marg., Milchhdl., Hospitalst. 41W3.
— Mart., Schuhm., Mühlenstr. 79.
— Pet., Aufseher, Spreekstr. 2, W. 51.
— Pet., Hdlr., Meinhardstr. 8.
— Trine, Wwe., Gertrudstr. 51, W. 15.
— Wille, Schlosser, Säulenstr. 32 W. 6.
Witomsky, Ed., Hg., Neustr. 13, W. 4.
— Franz, Hg., Gertrudstr. 53, W. 6.
— Fritz, Exped., Karolinenstr. 31.
— Hel., Wwe., Augustenst. 17W2.
Witort, Paw., Tschlr., Mosk. St. 91W2.
Witrin, Karl, Fabrikbmt., Baldohn.St.5a
Witschas, Wik., Bäcker, Matthäistr. 31.
Witschel, Fritz, Schndr., Sternstr. 9.
Witschenas, Ant., Fuhrm., Ritterst. 78.
Witschin, Tatj., Frau, Thronfolgerb. 3.
Witschinski, Jw., Maurer, Konradstr. 4.
Witschorok, Andr., Schlosser, Dünaburger Str. 21, W. 4.
Witschu, Jan, Zimm., Torgelsche St. 1.
G. Witt, 2. G., Handelsverm., Inh.: Günther Witt, Scheunenstr. 5, ☎ 2590.
Witt, Alex., Hg., Romanowstr. 63, W. 1.
— Alex. Heinr.', Akzisebmt., Nikolaist. 64
— Elisab., Hsb., Ritterstr. 48.
— Friedr., Tschlr., Marienstr. 87, W. 2.
— Günther, Inh. d. Firma G. Witt, Stegst. 1.
— Joh., Amts-Tischlermstr., Marienstr. 87
— Joh., Wwe., Wasserstr. 1, Eing. A.
— Karl, Schlosser, Seestr. 17, W. 6.
— Karol., Wwe., Alexanderstr. 52, W. 2.
— Luise, Wwe., Romanowstr. 39, W. 1.
— O., Frl., Kirchhofsstr. 18, W. 5.
— Wilh., Buchb., Alexanderstr. 52, W. 2.
— Wilh., Obergärtner, Dampfst. 104.
— Wold., Schlosser, Petersb. Ch. 113.

Wittals, Eleonore Frl., Thronf.-B. 6W8.
— Werner Karl', Kalkst. 14.
Wittandt, Anna, Wwe., Hsb., Moskauer Str. 275, W. 1.
— Joh. J.', Oberlehrer, Mühlenstr. 12.
— Rein, Hsb., Lubahnsche Str. 27.
Wittas, Ed., Zimmerm., Marienstr. 105.
— Wik., Schlosser, Dünab. St. 21W14.
Wittaschkewitsch, Otto Ed.', Hg., Trinitatisst. 2W3.
Witberg, Arth. Reinh.', Karolinenstr. 4.
— Krist., Wwe., Domplatz 15, W. 3.
— Matr., Bmt.-Wwe., Kirchenstr. 35.
— Reinh., sen., Hsb., Karolinenstr. 4.
— Rob. Reinh.', Bankbmt., Alexanderstr. 51, W. 8.
— Wold., Schmied, Maurerst. 10W16.
v. Witte, Edg. Joh.', Reisender, 1. Weidendamm 2a, W. 8.
— Wilh., geb. Schaefer, HR-Wwe., Schulenst. 31W3.
G. Witte, 2. G., Hutwaaren, Inh.: Gregor Karl Witte, Kalkstr.20, ☎ 2586.
Witte, Aug., Dir. d. A.-G. A. Wolfschmidt, Alexanderstr. 97, ☎ 995.
— Aug. jun., Architekt, Bur.: Wallstr. 17, ☎ 2455, wohnt: Alexanderstr. 97, ☎ 2351.
— A., Wwe., Schlocksche St. 35a.
— Adolf, Schmied, Wolmarsche Str. 31
— Alex., Hsb., Schreyenbusch 2, 33.
— Alex., Hg., Katharinendamm 12.
— Alex. sen., Holzwr., Peterholmst. 14.
— Alfr. u. Heinr., Mech., Wenden.St.41.
— Bertha, Frau, Kirchenst. 11W2.
— Elise, Wwe., Kaisergartenstr. 4, W. 25.
— Else, Bmtn., Karolinenstr. 7.
— Emilie, Wwe., Romanowstr. 57,
— Gregor, Inh. d. Firma G. Witte, Dorpater St. 7W1, ☎ 4093.
— Heinr., Arbeiter, Staarst. 5.
— Jak., GS, Insp. d. Vereinigt. Stadt-Elementarsch. in Schwartzenhof., Lermontowstr. 2a.
— James, Ing., Säulenst. 19W17.
— Joh., Bäcker, Kandauer Str. 22.
— Joh., Fuhrm., Mitauer Ch. 21.
— Joh., Werkmstr., Strauchst. 1.
— Jul., Hg., Schwimmstr. 10, W. 23.
— Karl, Bäcker, Dorpater St. 85W8.
— Karl, Hg., Petersb. Ch. 121, W. 2.
— Lilly Christ.', Buchhltrn., Mittelstr. 3.
— Marie, Wwe., Gertrudstr. 62, W. 33.
— Nik., Hg., kl. Altonaer Str. 12.
— Rob., Schmied, Suworowst. 102W18.
— Rud. Rud.', Materialverw., Karolinenstr. 7, W. 31.
— Ulrich, Bäcker, Kalnezeem. Str. 84.
— Wilh., Buchb., Ballastdamm 38.
Witten, Elis., Wwe., Konv. z. hl. Gst. 11.
— Krist., Zeichner, Säulenstr. 55, W. 32
— Mowscha, Hdlr., Moskauer Str. 52.
— Rud., Wächter, Katharinendamm 13.
Wittenberg, A., Fr., Säulenstr. 110, W. 5.
— Ad., Vorarb., Seestr. 33, W. 5.
— Anna, Plätt., Alexanderstr. 164.
— Ans, Hsb., Säulenstr. 110, Q. 14.
— Ans, Kutscher, Küterstr. 5, W. 15,
— Boris Wilh., Manufakturrat, Gener.-Dir. d. Gesell. „Prowodnik", 2. Weidendamm 27, Tel. 852.
— Dav., Vorarb., Bischofsstr. 1, W. 23.
— Jan, Steinh., Schreyenbusch 2, 31.
— Krist., Hg., Petrifriedhof 13W6.
— L., Wwe., Elisabethst. 9aW13.
— Mat., Schndr., Lagerst. 21.
— Mend., Schuhm., Mühlenst. 153W8.
— Theoph., Schreibw.-Hdl., Feldst.7W7.

— Walth., Hsb., Feldstr. 7, Q. 1.
— Wold., Elektrotechn., Feldst. 7W2.
Wittenburg, Alex., Intend. d. Gewerbever., Königsstr. 30, W. 2.
— Alfons, Exped., Jakobsstr. 24, Q. 9.
— Franz, Zimmerm., Rabenstr. 15, W. 4.
— Nik., Amts-Zimmermstr., Rabenstr. 15. ☎ 2422.
Witthoff, Heinr., Bmt., Schmiedest. 9W22.
Wittich, Alex., Ing., kl. Schloßst. 1W5.
Wittig, Paul, Massör, Mühlenst.37W12.
Witting, Amal., geb. Redien, Marienstr. 46W15.
— Ferd., Hg., Marienst. 46W15.
— Hans, Tuckumer St. 7.
— Lisette, Wwe., Marienst. 132W14.
Wittinski, C. S., Kfm., Scheunenst. 12.
— Karol., Schndrn., Helenenstr. 5, W. 6.
Wittis, Lisa, Wwe., Trinitatisst. 6W14.
Wittkin, Theod., Lithogr., Schloßst. 10.
Wittkind, Jak., Zahnarzt, Spr. 9—2 u. 3—6, Suworowstr. 8, W. 2.

Wittkowsky-Querfeldt & Co.

Comptoir:

Ritterstrasse № 14.

Agenturen.

Vertreter in- und ausländischer Firmen.

Wittkowsky-Querfeldt & Co., 2. G., Import, Export u. Kommission, Inh.: Joh. Magnus Heinr. Dreyer, Kontor: Ritterstr. 14, ☎ 486.
Wittkowsky. Sieh auch Witkowski.
— Alex., Artilleriestr. 23, W. 2.
— Aniss., Zimmerm., KostromascheStr. 8.
— Anna, Rentn., Spreekst. 36W11.
— Arth., Schuhm., Pernauer Str. 22a
— Charl., Wwe., Färberstr. 30, W. 13.
— Chr., Bahnbmt., Jakobstädt. Str. 27.
— Edg., Rob.', Hg., Artilleriestr. 23.
— Jenny, Wwe., Newastr. 14, W. 20.
— Jos., Fuhrm., Sternst. 7, W. 2.
— Jos. Jw.', Oberstleutn., Batl.-Komm., Mühlenstr. 11, W. 5.
— Jw., Privat., Kalkofenstr. 20.
— Jw. Oss.', Stationsvorst.-Geh., kl. Lagerst. 63W11.
— Konst., Abt.-Chef d. Russ.-Balt. Waggonfabrik, Spreekst. 36W1.
— Nat., Masseuse, Basteiboul. 4, im Hof
— Pet., Fleischhdl., Rumpenhof. Str. 19
Wittlieb, Jul., Tschlr., Asylstr. 24.
Wittmann, Bernh. Mart.', Hg., Kaufstr. 9, W. 2.
— Bert., Hsb., Kapselstr. 7.
— Ch., Frl., Antonienstr. 4, Q. 8.
— Ch., Wwe., Kaufstr. 9, W. 2.
— Ernst, Bäcker, Moskauer Str. 75.
— Eug., Buchhltr., Marienstr. 10b.
— Fr., Hg., Kirchenstr. 24, W. 10.
— Georg, Litograf, Charlottenst. 48W6.
— Herm., Böttcher, Weißenhof. Str. 6a.
— Joh., Schlosser, Krusenhöfsche St. 10.

Karl Grünberg, Die besten Gummireifen der Welt.
Matthäistr. № 54, im eigenen Hause. Telephon № 2402.

Eigene Filialen: Mühlenstr., Ecke der Saworowstr., Tel. 325. Hagensberg, Waldstr. 4a, Tel. 3950. Weberstrasse, Ecke der Altstadt, Tel. 1569. Mitauer Chauss e 12, Tel. 3055.

Karl Grünberg, Matthäistr. № 54, im eigenen Hause. Telephon № 2402. Die besten Gummireifen der Welt.

— Leop., Hg., Kaufstr. 9.
— M., Pension, Dorpater St. 45W4.
— Otto, Böttcher, Grandstr. 2.
Wittmundt, Julie, Blumenhdl., Kaufstr. 9 ⊷ 1963, Wohn.: Scharrenstr. 19, W. 2.
Wittram, Alfr. Feod., vereid. Rechtsanw., Spr. 9—11 u. 4—5, Romanowstr. 13. ⊷ 2619.
— Louise, Kindergarten, Kirchenst. 16.

Wittrock & Schleicher
General-Agentur
der Versicherungsgesellschaft
Russischer Lloyd
(gegr. 1870)
Küterstr. 14, Tel. 3312
im Hause des Rigaer Hypothekenvereins.

Wittrock & Schleicher, 2. G., Agentur u. Kommiss., Inh.: Rob. Rob.' Schleicher, Hugo Theod.' Wittrock, Küterstr. 14, ⊷ 3312.
Wittrock, Hugo Theod.', Mitinh. d. Firma Wittrock u. Schleicher, Bezirksinsp. d. Russ. Lloyd für die Ostseeprovinzen, Antonienst. 8W1.
Wittschewsky, Alex., Kontorbmt., Felliner Str. 3, W. 14.
— M., Frl., 1. Weidendamm 2a.
Witum, Jak., Hsb., Palmstr. 2.
Witwitzki, K. L., Klassendame, Mühlenstr. 23W4.
— Leonid Nik.', Redaktör, Schulenst. 27a, W. 7, ⊷ 2688.
— Wera, Frau, Mühlenstr. 23, W. 4.
Witzel, Hans, Buchhdlr., Kaufst. 3W6.
Witzinski, Jan, Hsb., Bausk. Str. 40.
Wjunow, Alex., Hdlr., Kalugasche St. 18
Wiwolin, Dav., Fleischer, Potrowst. 18.
Wixmann, Jan Jan', Fabrikbmt., Alexanderst. 78W58.
Wizun, Jan, Maurer, Augustenst. 12W4.
Wizup, A., Psalmensänger, Schiffsst. 42.
— K., Kutscher, Marienst. 17W17.
Wladimirow, Af., Zimm., Jarosl. St. 30
— Alex., Schlosser, Wolmarsche Str. 41.
Wladislawow, Val., Frl., Gertrudstr. 2.
Wlaschek, Jos., Kapellmstr., Alexanderstr. 108.
Wlassow, Afon., Dw., Jakobstädt. Str. 18.
— Alex. T., Reichsb.-Bmt., Neustr. 17.
— Eug., Wwe., Artilleriestr. 10, W. 11.
— Fritz, Hsb., Katholische St. 8W6.
— Konst., Bmt., Petersb. Ch. 9W10.
— Max, Steinh., Moskauer Str. 112.
— Mich. Jewl.', Speicherverw., 2. Weidendamm 1.
— Mich. Mich.', Student, Alexanderst. 44
— Minna, Wwe., Gerberstr. 2, W. 19.
— Nat. Pet.', Bahnbmtn., Säulenst. 61W1
— Paw., Schmied, Elisabethst. 39W7.
— Sim., Maler, Witebsker St. 25W4.
— Tim., Schuhm., Dünaburger St. 34W10
Wledmanowski, Nik., Bmt., Kurmanowstr. 20W8.
Wobornik, Lydia Ernst', Auff., Nikolaistr. 74W2.
W. Wockenfuss, 2. G., Treibriemen, Leder usw., Inh.: Johanna Wockenfuß, geb. Zietemann, Prok.: Wilh. Wockenfuß, Schmiedestr. 66, ⊷ 990.

W. Wockenfuss
Schmiedestrasse 66, Telefon 990
Postfach 92.
Treibriemenfabrik.
Technische Bedarfsartikel.
Vertretungen, unter anderen:
Porzellanfabrik W. J. Berdnikow & Co., Kiew.
Tiegelgussstahlf. „Poldihütte".

Wockenfuß, Joh., geb. Zietemann, Inh. d. Firma W. Wockenfuß, Altonaerstr. 3. Tel. 1473.
— Wilh. Wilh.', Dir. d. Russ. Metallschlauch-Fabr., Gertrudstr. 35, W. 1. ⊷ 4524.
Wodulew, Jw., Schaffner, Jakobstädtische Str. 22, W. 6.
v. Wodzinski, Bened. Mich.', SR, Prof. am Polyt., Dir. d. Akt.-Ges. „Sirius", Antonienstr. 10, W. 8, ⊷ 1661.
Wöhrmann, Karl Mart.', Fabrikbmt., Meisterst. 10W7.
— Sidney John', Baron, Dr. phil., Bes. d. Gutes Festen, Albertst. 9W 5.
Wöhrmanns Park, Restauration, Tel. 282, Kontor, Tel. 3283, Mineralwasseranst., Dorpater Str., ⊷ 610.
Wölbe, Joh., Schmied, 1. Weidend. 2.
Wölfert, Edg., Lehrer, Marienst. 40.
Woellmer, Ludw., Hg., Hsb., Kalnezeemsche St. 21W1.
Woge, W. B.', Wwe., Schiffsst. 13W39.
M. Wohl, 2. G., Möbel, Inh.: Mowscha Wohl, Kaufhof 28.
Nochim Wohl, 2. G., Möbel, Kaufhof 12.
Wohlberg, Chr., Zimmerm., Hilchenstr. 1.
— Dor., Wwe., Talst. 6.
— Ed., Schlosser, Duntenhöf. St. 20W7.
— Joh., Maurer, Alexanderst. 99W14.
— Wilh., Hg., Sprenkstr. 23a, W. 36.
Wohlgemuth, Emma, Frau, Alexanderstr. 151W16.
— G., Schuhm., Hasenholm. Ufer 21a.
— Jul., Tschlr., Artilleriestr. 57, W. 2.
— Magd., Wäsch., Matthäistr. 71, Q. 4.
Wohltätigkeits-Vereine. Sieh Register Seite 2.
Wohnungs-Nachweis des Deutschen Vereins, geöffn. 10—3, Todlebenboul. 10, im Hof, ⊷ 3866.
Wohnungssteuer-Behörde für die fünf Steuerbezirke, Schloßst. 12.
Wojakowski, J. O., Bmt., Gertrudst. 42.
Woiczechowski. Sieh Woyczechowski.
Wojczunas, Ossip, Hsb., Fuhrm., Kalnezeemsche Str. 139.
Woidelowski, A., Schlosser, Revalerst. 77
v. Wojewodski, Sigism., Hsb., Kirchenstr. 39, ⊷ 3975.
Wojewodsky, A., Schmied, Wolmar. Str. 1.
— Bened. Xav.', Exped., Matthäist. 41.
Woikow, Olga, Wwe., Uferstr. 65, W. 10.
Woikutis, Oss., Klempn., Alexanderstr. 109
Woiloschnikow, R. R., GS, Akzisebmt. Säulenst. 51.
Woineilis, A., Kol.-Hdl., Mitauer Ch. 36.
Woinke, Herm., Bäcker, Seestr. 19, W. 12
Woino-Oransky, Ant., Hsb., kl. Palissadenstr. 7, Q. 2.
Woinok, Joh., Kutscher, Hospitalstr. 27.
Woinow, Jw., Hsb., Fuhrmannsstr. 2.
Jahn Woinowsky, 2. G., Traktör, Schlocksche St. 66.
Woinowski, Adelh., Wwe., Marienst. 57.
— Andr., Former, Matthäist. 98W6.
— Anna, Wwe., Kirchenstr. 34, W. 6
— Ed., Glaser, Matthäistr. 41, W. 9
— G., Bankdiener, kl. Neustr. 4.
— Jw. A., Hsb., Matthäistr. 27, Q. 1.
— Krisch, Kol.-Hdl., Schlocksche St. 66
— Lisa u. Anna, Verk., Schlock. St. 66.
— Marie, Frau, Frauenburg. Str. 7.
Woischilow, Franz, Hsb., Windauerstr. 37
Woischkun, Off., Wäger, Pet. Ch. 40.
Woischwill, Franz, Buchhdlr., Elisabethstr.
— Ludw. Ad.', Reisender, Lermontowst.
— Rich., Tschlr.-Mstr., Mühlenst. 2W13.
— Rud. Ad., Modelltschlr., Mühlenstr. 6
Woischwillo, A., Schlosser, Helenenstr. 17
— Ant., Böttcher, Dorotheenstr. 13.
— Jw., ehem. Bäcker, Kalnez. St. 159
Woisekowitsch, Alex., Schmied, Pernauer St. 11W50.
Woiskaitis, Jos., Hdlr., Gerberst. 5W11
Woiskewitsch, Andr. Mich.', Fabrikbmt., Marienst. 95W12.
Woit, Alex., Maler, Sprenkstr. 50, W. 57
— Ant., Lehrer, Steinst. 2W13.
— Jak., Sprenkstr. 8, W. 4.
— Jan, Tschlr., Abgundensche Str. 9.
— O., Schndrn., Romanowstr. 27.
O. Woita, 2. G., Bonbonfabr. u. Konditorei, Inh.: Ottokar Woita, Fabrik u. Wohn.: Schulenstr. 6, ⊷ 1512, Konditorei: Basteiboul. 8, ⊷ 976.
Woita, Alex. Joh.', Hg., Gertrudstr. 39
— Eva, Wwe., Gertrudstr. 39, W. 15.
— Otto, Kellner, Gertrudstr. 39.
— Ottokar, Inh. der Firma O. Woita, Schulenst. 6W1.
Woitan, Jw., Hsb., kl. Milchstr. 5, W. 1
— Adam, Böttcher, Kiefernst. 12W2.
Woitanis, Jgn., Bahnbmt., kl. Palissadenst. 2aW8.
Woite, Bruno, Techn., Alexanderstr. 149
— Heinr., Maler, Gerberstr. 1, W. 2.
— Karl, Malermstr., Gerberstr. 1, W. 2.
— Marta, Kontorbmtn., Gerberstr. 1.
— Otto, Hsb., Malermstr., Gerberstr. 1
Woitekaitis, Jos., Schlosser, Ritterst. 12
Woitekewitsch, Ludw., Böttcher, Altst. 2
Woitekowitz, Elis., Wwe., Säulenst. 55.
Woitekunas, Stef. Bened.', Bürodiener, Säulenst. 52aW12.
— Vic., Zimmerm., Windst. 17.
Woitineek, J., Maurer, Revaler St. 63
Woitis, Ed., Tschlr., Mitauer Ch. 59.
— Ed., Zimmerm., Segelst. 19.
Woitischka, Jur, Kol.-Hdl., Milchstr. 7.
Woitkaitis, Oss., Heizer, Bärenstr. 19.
Woitkewitsch, A., Kontorbmt., Marienst. 9
— Adam, Schmied, Pernauerst. 11W21.
— Alb., Schlosser, Konsulst. 3.
— Ant., Hg., Dorpater St. 20W7.
— Jw. Sew.', Bahnbmt., Mühlenstr. 8
— M., Bahnbed., Matthäist. 103W52.
Woitkewitz, Jw. Sewer.', Bahnbmt., Kaisergartenst. 6W2.
— Ed., Klempner, Alexanderstr. 78.
— Ed., Koch, Mühlenstr. 105, W. 13.
— Kas., Expreß, Moskauer Str. 104.
Woitkiewicz, Marie, Fr., Pension, Mühlenstr. 102.
— Ed., Schlosser, Alexanderstr. 128.
— K., Bierhdl., Malerstr. 4.
— K., Restaurat., Johannisst. 6W4.
— L., Tschlr., Elisabethst. 25W10.
— Math., Wwe., Sünderstr. 1, W. 5.
Woitko, Jw., Wächter, Elisabethstr. 29,
Woitkus, Felix, Brauer, Bausk. Str. 21
Woitneek, Rud., Uhrm., Lagerstr. 61.
Woitow, Fed., Exped., Moskauerstr. 154
— Joh., Feilenh., Friedensstr. 6, W. 13

Wein- u. Austern-Stuben
Basteiboulevard Nr. 2, Telephon Nr. 80.
Otto Schwarz.
Wein-, Delikatessen- u. Cigarren-Lager
Basteiboulevard, Ecke der Kalkstrasse.

— Iw., Hsb., Moskauer Str. 154, W. 4.
Woitowitsch, Jul. Jul.', KA, Zollbmt., Nikolaist. 1aW7.
— Iw., Revieraufs., Popowst. 5W2.
Woitschul, Jos., Bierhdlg., Alexanderstr. 50.
Woitschulowitz, Vikt., Bahnbmt., Romanowstr. 139.
Woitschunas, Ign., Fuhrm., Revalerst. 92
Woitschus, Ant., Schlosser, Artilleriestr. 40
Woitulewitsch, Ant., Klempner, Gattenstr. 20a.
Woitus, Iw., Bierhdl., Muckenholmst. 21
Woitusch, Jos., Schmied, Pokrowstr. 10.
Woitz, Jos., Zimm., Rabenst. 9W17.
Woitzkowski, Georg, Portier, Ritterst. 21
Woiwod, E., Kontorbmt., alte Mit. Str. 28
— Lisa, Wwe., Marienstr. 106.
— Stan., Schndr., Sprenkstr. 6, W. 6.
— Wilh., Wäsch., Milchstr. 2, W. 12.
Woizechowitsch, M., Hdlr., Palissadenst. 10
— Osj., Schuhm., Lagerst. 27W2.
Woizechowsky, Alex., Lehrer, Säulenstr. 111
— Ant., Schuhm., Smolensker Str. 1.
— Bernh., Strb.-Schaffner, Friedrichstr. 7
— Grig., Schlosser, Brückenst. 16W8.
— Kas., Werkmstr., Buchtst. 1.
— Pelag., Hsbn., Säulenstr. 111, W. 9.
— Pet., Bahnbmt., Gertrudstr. 91, W. 14.
— Wass., Dielenbohner, Ritterst. 145W13.
— Wik., Schlosser, Palissadenstr. 17.
Woizenowitsch, M., Photographie, Friedensstr. 12, W. 13.
Woizew, Aug., Schlosser, Suworowstr. 73
Woizewski, Kath., Strickerin, Marienstr. 90
Wokoujew, Iw., Tschlr., Jarosl. Str. 44.
— Mart., Schuhm., kl. Bergstr. 17, W. 2.
— Pr., Hsb., Jaroslawsche Str. 44.
Wol, M., Teehaus, Jarosl. St. 76.
Wolaniski, Doroth., Wwe., Mühlenstr. 42.
— Theod. Joh.', Fabrikbmt., Mühlenst. 4.
Wolant, M., Teehaus, Romanowst. 119.
Wolbert, Jan, Schmied, Artilleriestr. 29.
Woldajenko, Iw., Hdlr., Dünaburgerstr. 39
Woldberg, Sroll, Schuhm., Romanowstr. 104, W. 22.
F. Woldemar, 2. G., Heringe u. Salz, Inh.: Gerhard Legsding, Steinstr. 1 und 11, ☎ 508, Stadtkontor: Herrenstr. 1.
Woldemar, G., Privat., Säulenstr. 55.
— Johanna, Wwe., Wallstr. 24, W. 7.
— Jul., Kfm., Marstallstr. 32, W. 5.
— P., Photogr., Schreyenbusch 1, 19.
Woldin, Ernst, Speiseh., Schiffst. 13.
Woldmann, Pet., Schuhm., Kurmanowstr. 20b.
— Emilie, Schndrn., Laborator. St. 21W3
Wolf. Sieh auch Wolff.
— Alb., Masch., Katharinend. 19W28.
— Alfr., Postbmt., Marienmühlenst. 22.
— Andr., Schlosser, Torfst. 1.
— Elis., Frau, Säulenst. 76W33.
— Erich, Bmt., Moskauer St. 147W4.
— Eva, Frau, Hsbn., Malerst. 4W2.
— Gilb. Fil.', Dir. d. A.-G. Osk. Wildenberg, Bauskesche St. 14.
— J., Hdlr., Olivenstr. 1, W. 1.
— Isid., Chorist, Mühlenst. 92.
— Itzig, Schndr., Säulenst. 76W44.
— Jul., Schuhm., Talsensche St. 6.
— Karl Eug.', Maler, Fuhrmannsst. 27.
— Krisch, Stauer, Trinitatisstr. 28, W. 3.
— Konr., Priv., Pauluccist. 5W14.
— Ludw., Exped., Eugenienstr. 6.
— Marg., Bürobmtn., Kirchenst. 32W8.
— Sus., Wwe., Gertrudstr. 109, W. 27.

— Wilh., Bmt., Dampfst. 56W3.
— Wold., Fuhrm., Moskauer Str. 132.
Wolferz, Reinh. jun., Ohren- u. Nasenkrankh., Spr. 1—3, Alexanderst. 23, W 2, ☎ 2102, Unbemitt. 3½—4½ U. Jungfernst. 2.
— R., sen., Dr. med., innere Krankheit., Spr. 9—11 u. 5—6, Jakobsstr. 30. ☎ 353.
Wolff, Arved Baron, Cand. jur., Oberdir.-Rat d. Livl. adl. Güter-Kredit-Sozietät, Jakobsstr. 28, W. 7.
— Gottl. Friedr., Baron, Mühlenstr. 18. ☎ 3641.
— James, Baron, Landrat, Besitzer des Gutes Rodenpois, Thronf.-Boul. 9.
— Isabella, Baronesse, Elisabethstr. 23.
— Leon Baron, Bonitör, Fellinerst. 4.
— Marie, Baronesse, Brunnenst. 13, ☎ 2384.
— N., Baron Pauls-Wwe., Elisabethstr. 23W9, ☎ 5269.
— Pers., Baron, Mühlenstr. 18, W. 20.
— Sigism. Alex.', Baron, Landrat, Felliner St. 4W11.
L. A. Wolff, 2. G., Landesprod., Inh.: Leiser Abram Wolff, Marienst. 24.
Wolff. Sieh auch Wolf.
— Erich, Ing., Suworowstr. 4, W. 11.
— Erika, Hgn., Pauluccist. 5W14.
— F., Kirchenschreiber an der Petrikirche, Petrifriedhof 25, ☎ 2847.
— Georg, Hg., Kirchenst. 32W8.
— Jak., Lehrer, kl. Küterstr. 1, Q. 4.
— Jan, Hsb., Olivenst. 1.
— Karl, Sattler, Ritterstr. 111, W. 24.
— Karl Joh.', Hg., Elisabethst. 49W4.
— Leiser, Inh. d. Firma L. A. Wolff, Marienst. 24W5, ☎ 3167.
— Luise, Wwe., Artilleriestr. 23, W. 10.
— Marg., Hgn., Kirchenst. 32W8.
— Olga, Landw.-Frau, Arsenalst. 3W9.
— Sch. L., Kfm., Romanowstr. 18, W. 18
Wolfram, A., Amts-Schuhmachermstr., kl. Küterstr. 1, W. 1.
— Alex., Klempner, kl. Milchstr. 3.
— Ernst Christoforow., vereid. Rechtsanw., Spr. 9—11 und 4—5, Königsstr. 13, ☎ 1830.
— Pet., Hg., Schulenst. 9W4.
— Theod., Mech., Schreyenbusch 1, 18.
Wolfram's Klinik, Gertrudstr. 18, ☎ 1202 seit Januar 1910 in den Besitz der Aerzte W. v. Holst, Emil Kröger u. Guido v. Walter übergegangen.
Aktien-Gesellschaft der Hefefabrik, Branntweinbrennerei, Sprit-Rectification und Destillatur A. Wolfschmidt, 1. G., Akt.-Ges. in Riga, Direktore: A. Wolfschmidt, Aug. Witte und E. Zander, Direktor-Kandidaten: Georg Fahrbach, Alfr. Baron Uexküll und W. Frederking.
☎ 131. Fabrik 1. Weidend. 25—27.
☎ 2513. Direktion, 1. Weidend. 25
☎ 658. Destillatur, kl. Münstereistr. 5.
☎ 113. Kontor, Schwimmstr. 32.
☎ 1599. Niederl., Mosk. Str. 110.
☎ 149. Niederl., Sprenkstr. 52.
☎ 1258. Niederl., 1. Weidend. 2.
Wolfschmidt, Alb., Manufaktur-Rat, Aeltest. gr. Gilde, Königl. Niederländ. Konsul, Direktor der A.-G. A. Wolfschmidt, Schwimmst. 32, ☎ 111.
Wolfsohn, Joss., Schndr., Palissadenstr. 4.
— Rech., Schndr., Sprenkstr. 36, W. 18.

Heinr. Seelig,
General-Agent
für Liv-, Ehst- und Kurland
der Feuer-Versicherungs-Ges.
Wolga.
Kramerstr. 10, Ecke Neustr.
Telefon 5418.

„Wolga", Vers.-Gesellsch., General-Agent: Heinr. Seelig, Neust. 25W1.
Wolgorow, Mich., Hdlr., Jarosl. St. 40
Wolinitz, J., Hdlr., Palissadenstr. 13.
Wolitzki, Kapit., Leutn.-Frau, Dorp. St. 58
Wolk, Gerschon, Hg., Mühlenst. 119W2a.
— Gerson, Exped., Mühlenst. 119W3.
— Iw., Schlossermstr., Dünab. St. 45.
— Leon, Drechsler, Bauskesche St. 21.
Wolkarowitsch, Felix, Bmt., Pet. Ch. 6.
Wolkin, Joss., Schuhm., Uferstr. 11.
Wolkomirski, M., Schndr., Lerchenstr. 1.
Wolkonsky, W. W., Fürst, Oberlehrer, Kirchenstr. 35, W. 14.
N. T. Wolkow, 2. G., Pferdegeschirr, Inh.: Nikolai Timofej. Wolkow, Kalkstr. 19.
Wolkow, A. A., TR, Prof.-Geh., Felliner St. 3aW6.
— Alim, Schaffner, Kathol. St. 18W1.
— Ant., Tschlr., Suworowstr. 66, W. 16.
— Georg, Aufs., Alexanderstr. 145a.
— J., Maurer, Sternst. 20W9.
— J. A., Bahnbmt., kl. Palissadenstr. 1.
— J. D., Generalmajor, Chef d. Gouv.-Gend., Albertst. 5W3.
— Jak., Mech., Wolgundsche Str. 9.
— Iw., Konditor, Ritterst. 20W1.
— Iw. Pawl.', Kontorbmt., Thronfolgerboul. 5W8.
— Karl, Vorarb., Hospitalstr. 31, W. 10.
— Mich., Tschlr., Hermannst. 13W8.
— Mich. Serg.', Pelzmstr., KurischeSt. 10a
— Nik., Inh. d. Firma N. T. Wolkow, Schmiedestr. 58.
— P. N., Bankbmt., Thronfolgerboul. 5.
— Sem., Tapez., Schulenst. 8W7.
— Serg., Theaterdiener, Jakobsst. 30.
— Sofie, Frl., Kirchhofsst. 13W1.
— Wass., Schlosser, Dünaburger Str. 54.
— Wass. W.', KA, Prof.-Geh., Felliner St. 4, ☎ 2293.
Wolkowitsch, Mich. Nik.', Leutn., Alexanderst. 34W5.
Wolkson, Georg, Hdlr., Dorpaterstr. 40.
— Emma, Masch.-Frau, Ballastdamm 21.
— Emma, Wwe., Suworowst. 114W3.
Woll, L., Matratzenhdl., Eliasstr. 8.
— Mowscha, Zunahtm., Matthäistr. 81.
Wollberg, Andr., Hsb., Bärenstr. 12.
— Joh., Schmelzmstr., Juliusst. 3.
Wollenberg, Anna, Wwe., Laboratoriumstr. 5W2.
Wollert, Leop., Färbermstr., Augustenstr. 19, W. 7.
Wollehdt, Selma, Armenpfl., Lagerstr. 29
Wollheim, Nik., Maler, Dondangerst. 7.
Wollmann, Ed., Tschlr., Ebelsh. Str. 5.
— Kr., Schuhm., Ritterst. 10W6.
Wollmer, John, Schndr., Bienenst. 7.
Wollner, A., geb. Rabensee, Wwe., Altstadt 3, W. 10.
— Heinr., Hsb., Stationsstr. 14.
— Herb., Kontorbmt., Ritterstr. 79.
— Karl, Hsb., Fuhrmannsstr. 20.
— Karl, Ing., Stationsst. 14.
— Rosalie, Wwe., Romanowst. 110.
— W., Frisör, Karlsst. 27W8.

Karl Grünberg, Matthäistr. № 54, im eigenen Hause, Telephon № 2402 **Die besten Gummireifen der Welt.**

Nur importierte Weine in grösster Auswahl.

Karl Grünberg, Matthäistr. № 54, im eigenen Hause. Telephon № 2402. Die besten Gummireifen der Welt.

— Wilh., Dreher, Ritterstr. 79, W. 8.
— Wilh., Friseur, Fuhrmannsstr. 20.
Wollner-Reich, Elsa, Opernf., Paulucci-str. 17, IV.
Wolmar, Jan, Holzhdlr., kl. Lagerst. 30.
Wolmerowitsch, Rob., Hsb., Laboratoriumstr. 3, W. 11.
Wolobrinsky, Abr., Kfm., Gogolstr. 13.
Wolochow, Wass. Al.', Leutn., Wendensche St. 43W2.
Wolodin, Jw., Maurer, Jarosl. St. 35.
Wolodko, Anna, Wwe., Polotzker Str. 1.
— Joh., Wwe., Dünaburger Str. 42.
— Pet., Wächter, Hirtenstr. 1, W. 25.
Wolontschewski, Kas., Tschlr., Säulenst. 28
Woloschinas, Paul, Mehlhdl., Palissadenstr. 21.
Woloshinsky, A., Dr. med., Innere, Kinder- u. Frauenkrankh., Spr. 9—11 u. 5—6, Marienstr. 9, ☎ 1750.
Wolossow, Salom., Hsb., Rechtsanwalt, Böttcherst. 3W4.
Wolotka, Steph., Bahnbmt., Polotzkerstr. 7
— Jan, Tschlr., Wolmarsche St. 32W11
Wolotkewitsch, Ant., Dw., Säulenst. 107.
— Felix, Strb.-Schaffn., Theringerst. 10.
Wolowitsch, Anis., Lehrer, Badstubenst. 8.
— Leon Jppol., Feuerw., Säulenstr. 119.
Wolowsky, A. A., Revierauff., Kalnezeem. Str. 90.
Jakob Wolpert, 1. G., Export v. Lumpen u. altem Eisen, Inh.: Jakob Wolpert, Prok.: Meer Nosson Wolpert, Eliasstr. 8, ☎ 387.
Wolpert, Ch., ebr. Schule, Popowstr. 4.
— J., Wwe., Suworowstr. 36, W. 6.
— Jak., Inh. d. Firma Jak. Wolpert, Eliasst. 8W1, ☎ 387.
— Jos., Kommiss., Sprenkstr. 46, W. 12.
— Meer (Max), Prok. d. Firma Jak. Wolpert, Reimersstr. 1, ☎ 2227.
— Mos., Reisender, Marienstr. 43, W. 11.
Wolpeter, Wik., Agent, Gertrudstr. 115.
Wolschewski, Mich., Tschlr., Kalug. Str. 16
Wolschok, J., Gemüsehdl., Dünaburger Str. 58.
Wolschonok, Salm. Sisk.', Koll.-Prok. d. Firma Schaie Berlin, Dampfst. 66.
— Etel, Kol.-Hdl., Schmiedest. 66.
— Vikt. Sisk.', Koll.-Prok. der Firma Schaie Berlin, Dampfst. 64, ☎ 3229.
v. Wolski, Jos., KS, Dom.-Verw.-Bmt., kl. Schmiedestr. 11, W. 3.
— Emma, Hsbn., kl. Schmiedestr. 11.
Wolsky, Jw., Kol.-Hdl., Hospitalstr. 53.
Wolta, Franz., Wwe., Artilleriestr. 5.
Wolter, Schiffskapt.-Wwe., Taubenstr. 24.
— Joh., Schuhm., Gerberstr. 8, W. 51.
— Karl, Tschlr., Turgenjewstr. 2, Q. 7.
Woltinowitsch, Mat., Wwe., Wendensche St. 15W2.
Woltner, Alfr., Hsb., Spark.-Bmt., Schaalstr. 6, 3 Tr.
Woltonow, Nik., Schaffn., Schreyenb. 5,5
Woltschenko, Anna, Fabrikbmtn., Newastr. 26, W. 52.
Woltschewsky, Ernst, Rentn., Marktstr. 2.
Woltschok, Anna, Lehrerin, Kirchenst. 12
— J., Advokat, Kurmanowst. 1W1.
Woltschonok, M., Bäcker, Schmiedest. 53.
Wolynez, St., Hdlr., Romanowst. 153W6.
Wolzonn, Wold. Jul.', Inh. d. Firma Schaaf, Wolzonn & Ko., Prok. der Firmen F. & G. Kamenski u. Dietr. Heydemann, Georgenst. 6W15.
Wone, Sch., Schuhm., Sprenkst. 61W2.
Wonzewitsch, Ant., Kaufstr. 20.

Wood, Herb., Werkmstr., Baumw.-Manufaktur Strasdenhof.
— Emma, Lehrers-Wwe., Schützenst. 5.
Woodhouse, Arth., Königl. Großbrittanisch. Konsul, Andreasst. 3W4, ☎ 5191.
Woos, Rud., Schuhm., Windauerst. 2.
Worakow, Stan., Hdlr., Jakobst. Str. 21.
Worbi, Alex., KA., Lehrer, Kaiserwald, Samsonst., Villa Banisch.
Worbs, Pet., Brauer, Karolinenst. 25W9.
Worch, Anna, Kassirn., Kurmanowstr. 21.
— Georg Joh.', Fabrikbmt., Kurmanowstr. 23W2.
Worcholow, Mir., Bmt., Jarosl. St. 25
Worgaff, Jank., Hdlr., Jesuskirchenstr. 8.
Worischkis, Jw., Fuhrm., Sadownikowstr. 39W7.
Workel, M., Maler, Schmiedestr. 55.
Eduard Worm, 2. G., Material- und Kolonialwaar., Tabak, Früchte, Inh.: Ed. Worm, Nikolaistr. 25, ☎ 1855, Schaalstr. 10, ☎ 2656.
Worm, Adolf, Zahnarzt, Spr. 9—11 und 3—5, kl. Schmiedestr. 24, W. 2.
— Alex., Korresp., Matthäist. 18W38.
— Alma, Wwe., Bartausche St. 2.
— Carl, Suworowst. 92W4.
— Ed., Inh. ds. Firma, Nikolaistr. 25.
— Joh., Hg., Schulenst. 25W28.
— Minna, Wwe., Ritterstr. 58, W. 28.
— Rud., Auff., Karolinenst. 38W9.
— Theod., Hg., Elisabethst. 20aW20.
Wormow, Marie, Auff., Gertrudstr. 119.
Worms, M., Dr.-Frau, Alexanderstr. 31.
K. Worobjew, 2. G., Mehl, Inh.: Kasriel Worobjew, Moskauer St. 52.
Worobjew, A., Lehrerin, Säulenstr. 46.
— Alex., Hdlr., Theringer St. 17.
— Alex., Schlosser, Revaler Str. 63.
— Alex., Schmied, Alexanderstr. 17.
— Alex. Joh.', Fabrikbmt., Ehstenst. 9W5.
— Dan., Hsb., Theestr. 3, Q. 1.
— Ew., Hsb., Moskauer Str. 99, W. 1.
— Feod., Zimm., Jaroslaw. St. 40W19.
— Jw., Hsb., Brückenstr. 14.
— Jw., Tschlr., Theestr. 2, W. 3.
— Jw., Wächter, Romanowst. 111W11.
— Kasriel, Inh. d. Firma K. Worobjew, kl. Münstereistr. 1, W. 15.
— Klim., Fuhrm., Theestr. 2, W. 2.
— Mar., Wwe., Alexanderstr. 17, W. 3.
— Mich., Schuhm., Moskauer Str. 251.
— Nast., Rechtsanw.-Frau, 2. Weidendamm 1.
— Nik., Hdlr., Tulasche Str. 16, W. 7.
— Selig, Kommissionär, Schmiedestr. 7, ☎ 3479.
— Ter., Schlosser, Bärenstr. 9, W. 20.
— Theod., Akzisebmt., Brückenstr. 14.
— Tim., Fuhrm., Dünaburger Str. 26.
— W., Kol.-Hdl., Jaroslaw. St. 46.
Woronetzki, Alex., Priv., Dorpater St. 33
— Aw., Tschlr., Dünaburger St. 48W5.
Woronjko, N., Frau, Telegr.-Bmtn., Dünaburger St. 74W11.
Woronin, A. P., Buchhdlr., Sprenkstr. 2.
— Max Kusm.', Kapt., Alexanderstr. 89.
— Wass., Tapez., Ritterst. 107W4.
Woronitsch, Gawr. Mich.', Zeichner, Bahnbmt., Romanowst. 73W28.
Woronka, Jw., Dw., Suworowstr. 118.
Woronkow, A., Archivar, Säulenstr. 97.
— Jos., Drahtz., kl. Lagerstr. 44.
— N. A., Schriftf.-Geh. am Nikolai-Gymnasium, Dünaburger St. 74W11.
Woronow, Mar., Wwe., Suworowstr. 109.
— Jw., Hdlr., Jakobstädt. Str. 1.
Woronowski, Konst., Hdlr., Dünab. St. 15

L. N. Woronzow, 2. G., Leinwand u. Farben, Inh.: der Nachlaß d. verstorb. Leonti Nikif. Woronzow, Nachlaßkur.: Fedor Woronzow, Kalkst. 38, ☎ 270
Woronzow, Anat., Bmt., Mosk. St. 25
— A., Kontorbmt., Schloßstr. 8, W. 4
— A., Wwe., Katholische Str. 40.
— Alex. Wass.', Kontorbmt., Schlock. St.
— Feod., Kfm., Schiffsst. 16W21.
— Jeg., Bmt., 2. Weidend., Güterbhf.
— Konst., Bäcker, Jakobstädt. Str. 35
— M., Hdlr., Katholische Str. 17.
— Marfa, Hsbn., kl. Bergstr. 20, W. 1
— Maria, Frau, Schlocksche Str. 7.
— Mich., Maler, Jaroslaw. Str. 19.
— Neron N., Kfm., Mühlenst. 116W2
— Nik. Ner.', Reichsb.-Bmt., Mühlenstr. 116, W. 2.
Woropajew, Alex., Kutscher, Segelst. 1.
Woropetzki, Alex., Maler, Marienst. 13
Woropicki, Mik., Zimm., Dorpaterst. 10
Worotilow, J., Hg., Hasenholm. Ufer 1
— Pet., Kwh., Hasenholm. Ufer 17.
— W. M., Hsb., Romanowst. 22W1.
Worps, Jan, Hg., Romanowstr. 137.
Wosalewski, Ad., Böttcher, Romanowstr. 113.
Woschkelis, Vik., Dw., Romanowst. 11
Woschkin, Jest., Schaffn., Dünab. Str. 5
Wosinewski, Fel., Bahnbmt., Gertrudstr. 99.
— Pet., Hg., Gertrudstr. 99.
Woskressenski, Olga Vikt.', KR-Wwe., Kirchenst. 35W18.
Wosnek, B., Oberkutscher, Nikolaistr. 67
Woß, Jan, Maurer, Eliasstr. 22.
— Fritz, Dw., Newastr. 14, W. 15.
— Jak., Dw., Sprenkst. 47W7.
— Joh., Zimm., Newastr. 14, W. 1
Wossip, Minna, Hsbn., Nummershöfsche Str. 26.
Wostrow, Aug., Kontorbmtn., Gartenst. 3
Woswineek, Karl, Schreyenbusch 1, 29.
— Karl, Hsb., Sternst. 15W14.
— Minna, Hebamme, Schreyenb. 1, 2
Woszyn, Elisab., Hsbn., Revalerstr. 9.
— E., Massöse, kl. Königsst. 12W6.
Wower, Anuf., Gerber, Seest. 25W5.
Wowse, J., Hg., Reeperst. 7W1.
Wowsi, Gers. Leib', Makler, Marienstr. 2
— K., Manufakturw.-Hdl., Mosk. St. 4
— U., Holzhdlr., kl. Münstereist. 1W4.
Wowsy, Sim., Holzhdlr., Parkst. 1W16.
S. Woycechowski, 2. G., Trakteur, Inh.: Stanisl. Woycechowski, Mühlenstr. 92, ☎ 3890.
v. Woyczechowski, F., Kontorbmt., Schlocksche Str. 31, W. 7.
Woycziechowski, Felix, Bahnbmt., Alexanderstr. 30, W. 10.
— Stan., Inh. d. Firma S. Woycechowski, Mühlenstr. 92.
Wragant, W., Schaffner, Jakobst. St. 1
Wrede, F., Drechsler, Sprenkstr. 31.
Wronowsky, Ign. Adam., KR, Militär-Topogr., Kurmanowstr. 20b, W. 8.
— Kas. Ign.', GS, Reichskontr.-Bmt., Elisabethst. 101.
Wrublewski, Ant., Bierhdl., Rumpenhöfsche St. 19.
— Oss., Schlosser, Ritterstr. 90.
— Wik., Maler, Ritterstr. 90, W. 3.
— Wlad., Former, Felliner Str. 7.
N. J. Wruck, 2. G., Handelsverm., Inh.: Nik. Wruck, Gertrudst. 43, ☎ 143
Wruck, Emilie, Hsb., Gertrudstr. 43, W. 4
— M., Frau, Marienstr. 10b, W. 14.

Ch. Jürgensohn, Weingrosshandlung, Wallstr. Nr. 20, Telephon Nr. 106.

— Nik., erbl. Ehrenb., Inh. der Firma N. J. Wruck, Gertrudstr. 43, W. 4, ☎ 1455.
Wrzeciono, Jul., Techn. Fabrikleiter, Gertrudstr. 10, W. 6.
Wsesswjatski, Al. Iw.', WSR, Oberarzt des Kriegshosp., Schulenst. 13, ☎ 3033
Wtorow, Anat. Alex.', Kapt., Militär-Ing., Zitadelle 24.
Wtorych, Nik. Mich.', HR, Oberlehrer, Mühlenstr. 2, W. 3.
Wühner, Viktor, Boniteur, Kalnezeemsche Str. 15a, im Hof.

Ernst Wülfing,
Lithographische Anstalt,
Buch- und Steindruckerei.
Münstereistrasse 6,
Tel. 3091.

Ernst Wülfing, 2. G., Lithografie u. Buchdruckerei, Inh.: Ernst Wülfing, Münstereist. 6, ☎ 3091.
Wülfing, Ernst, Inh. d. Firma Ernst Wülfing, Marstallst. 25 W 6.
— Agnes, Wwe., Elisabethstr. 2, W. 6.
Wuizik, Iw., Hdlr., alte Mit. St. 40.
Wulf, Al., Portier, Ritterstr. 48, W. 4.
— Anna, Hsbn., Moorstr. 43.
— Ans, Schmied, Gartenstr. 38.
— Aron, Wraker, Mosk. St. 141 W 14.
— Friedr., Hsb., kl .Kandauerstr. 6, Q. 1.
— Frdr. Bernh.', Exped., Säulenstr. 47.
— Fritz, Frisirsalon, Lagerst. 7a.
— Herm. Herm.', Buchhlt, Matthäistr. 38.
— J., Klarirer, Packhausstr. 3, W. 11.
— Joh., Zimmerm., Moorst. 36a.
— Karl, Hsb., Moorstr. 43a.
— Karl, Vorarb., Dünamünd. St. 57.
— Leib, Schndr., 1. Weidendamm 4.
— Mowscha, Kfm., Schmiedestr. 74.
— Paul ,Schlosser, kl. Kandauerstr. 6.
— Paul sen., Modelltschlr., kl. Kandauer Str. 6.
Alexander Wulff, 2. G., Handelsverm., Inh.: Arvid Ikert, Prok.: Viktor Burchard, kl. Schmiedest. 8, ☎ 903.
S. D. Wulff, 2. G., Handelsverm., Inh.: Simon Dawidow Wu.ff, Schmiedestr. 72, ☎ 347.
Wulff, Alex., Kassenbote, Ritterst. 48 W 1.
— Berend, Hsb., Alexanderstr. 125.
— Emil, Feilenh., Revaler Str. 61.
— Emilie, Frl., Alexanderst. 124 W 9.
— Fritz Iwan', Diener, Kramerst. 8 W 6.
— Gotth., Lehrer, Vorst. d. Lett. Hilfsvereins, kl. Altonaer Str. 6.
— Jak., Lebensm.-Hdl., Scharrenstr. 17.
— Jak., Reisender, Matthäistr. 57.
— Isidor, Agent, Kaufstr. 4, ☎ 2098.
— Karol., Hsbn., Alexanderstr. 125.
— Paul. Kasp.', Aufsn., Küterst. 11 W 3.
— Simon Dav., Inh. d. Firma S. D. Wulff, Karlsstr. 19, W. 3.
— Susanna, Wwe., Alexanderst. 124 W 8.
Wulffius, Gotth., Notar. publ., Kalkstr. 30 ☎ 2894, Wohnung: Georgenstr. 2a, ☎ 4021.
— Ida, geb. Thonagel, Wwe., Mühlenstr. 3, W. 34.
— Paul, Verwalt. Dir. des 2. Stadtkrankenh., Kalnezeem. St. 9, ☎ 2282.
Wulfmann, Hanna, Wwe., Hdlrn., Alexanderst. 125 W 43.

Wulsow, Soph., Dentiste, Spr. 9—1 u. 4—6, Scheunenstr. 17, W. 2.
Wulsowitsch, Jefim, Zahnarzt, Spr. 9—1 u. 3—7, Suworowstr. 28, W. 4.
— Schlom, Hg., Gertrudst. 91 W 11.
Benjamin Peisach Wulfsohn, 2. G., Kleider, Marienst. 17.
Hermann Wulfsohn, 2. G., Handelsvermittl., Inh.: Hermann (Hirsch) Wulfsohn, Peitaust. 4, ☎ 2138.
Wulfsohn & Co., 2. G., Stahlwaren, Inh.: Samuel Leib Wulfsohn, Sünderst. 20, ☎ 684.
M. Wulfsohn & Sohn, 2. G., Mützen u. Hüte, Inh.: Samuel Leib Wulfsohn, Sünderst. 20, ☎ 1622.
Wulfsohn, Boruch, Fleischer, Säulenst. 78
— Abr., Schndr., Moskauer Str. 104.
— Alex., Schlachth.-Bmt., Oskarstr. 19.
— Andr., Schlosser, Nummersh. Str. 12.
— Ark., Kfm., Schulenstr. 14, W. 21.
— E., Fleischw.-Hdl., Kurmanowst. 12, ☎ 5078.
— E., Kfm., Herrenstr. 24, W. 2.
— E., Kfm., Schwimmstr. 10, W. 17.
— E., Putzw.-Hdl., Theaterstr. 1.
— Esr., Fleischw.-Hdl., Revaler Str. 31 und 40.
— Faiw. Ch., Holzwr., Newast. 14 W 8.
— Herm., Inh. d. Firma H. Wulfsohn, Dorpater St. 20, W 34.
— Hos., Kfm., Sprenkstr. 2, W. 7.
— J., Kfm., Schwimmstr. 22.
— Jak., Hsb., Ritterstr. 80.
— Jos., Pharm., Schreyenb. 1, 38a.
— Isid., Hsb., Marstallstr. 17, W. 4.
— Itz., Schndr., Mühlenstr. 100.
— Jud., Holzhdlr., Uferstr. 23, W. 3.
— Karl, Hsb., Bohnenstr. 2.
— L., Agent, Schmiedest. 35 W 3.
— Marie, Wwe., Hsbn., Vogelstr. 15.
— Sam. Leib, Inh. d. Firmen Wulfsohn & Ko. und M. Wulfsohn & Sohn, Schwimmst. 22, ☎ 3202.
— Wold. Jak.', Buchhltr., Marstallst. 20
Wulgrams, Ottil., Wwe., Kathol. Str. 8.
Wuljew, Kas., Heizer, Duntenh. Str. 50.
Wulst, Pet., Landw., Unionst. 70.
Wunder, Eug., Wwe., Schwalbenstr. 2.
— Nina, Frl., Schwalbenstr. 2.
Wunderlich, Axel, Lomb.-Tax., Kalnezeemsche Str. 20, W. 4.
— F., Priv. Rechtsanw., Spr. 9—10 u. 5—7, kl. Jungfernstr. 11, ☎ 3501.
— Frdr., Flachswr., Gogolstr. 6, W. 19.
— Joh., Schuhm., Bienenstr. 1, Q. 7.
— Jul., Schuhm., kl. Lagerst. 15.
— Jul., Zimmerm., Fuhrmannsstr. 10.
— N., Mech., Romanowstr. 41, W. 5.
— Osk., Fleischhdl., Sprenkstr. 62.
— Oskar Friedr.', KS, Exekutor der Dom.-Verw., Mühlenstr. 87, W. 3.
— Osk. Julj.', Werkmstr., Sprenkstr. 62.
— Paul, Prok. d. Firma A.-G. Gerhardt u. Hey, Albertstr. 12, W. 5.
— Rud. Joh.', Fabr.-Bmt., Karolinenstr. 12a, W. 7.
Wundgis, Andr., Schlosser, Rumpenhöfsche St. 21, W 3.
Wunge, Anna, Hsb., Amboth. Str. 22.
— Georg, Hsb., Bierhdl., Emmast. 7.
— Heinr., Hdlr., Ambothen. Str. 22.
Wuschkaln, Jak., Berichterst., Hsb., Ritterst. 50 W 6.
Wuttke, Frdr., Betriebsmstr., Baldohnsche Str. 1.
— Anna, Wwe., Gertrudstr. 84, W. 10.
Wuzenn, Matth., Tschlr., Peterholmstr. 7.

Wuzin, Lisa, Wwe., Trinitatisst. 6.
Wydmuch, F., Bmt., Gertrudst. 48 W 23.
v. Wyganowski, E., Hausverw., Schützenstr. 4.
— Witold, Student, 1. Weidend. 2 W 6.
Wykmann, Olga, Hsbn., Dorpaterstr. 46.
Wylhuizen & Co., 1. G., Holz, Inh.: Wylhuizen in Pernau, Bevollm. in Riga: Alf. Molvig und Dirk Dill, Anglikanische St. 5, ☎ 316, Mühlgraben, ☎ 1318 u. 1309.
M. Wyrzykowski, 2. G., Möbel, Inh.: Michael Wladisl. Wyrzykowski, Wallstr. 11, ☎ 966.
Wyrzykowski. Sieh auch Wirschikowsky.
— Donat, Kfm., Säulenst. 60, ☎ 1959.
— L., Hsb., Mühlenstr. 40, Q. 1.
— M., Inh. d. Firma M. Wyrzykowski, Wallst. 11 W 4.
— Wladisl., Kapt.-Frau, Mühlenstr. 40.
Wyschkin, Sch., Fruchthdl., Schmiedest. 63, ☎ 5385, wohnt Herrenst. 25 W 7.
Wysner, Art., Architekt, Säulenst. 35 W 12
Wisotski, Iw. Isid., Redakt., Alexanderstr. 24 W 6.
— Bron. Jos., Bahnbmt., Sprenkstr. 25.
— Jos., Bahnbmt., Sprenkst. 25 W 21.
Ystroem, Hugo, Buchhltr., Jungfernst. 3.
Yacht-Club, Livl., Ballastd. 2a, ☎ 1595.
— Rigaer, Ballastdamm 1, Tel. 998. Sieh Register Seite 2.
Zabe, Jan, Hdlr., Moorst. 30.
— Indr., Maler, Moskauer Str. 217a.
— Rud., Schuhm., Säulenstr. 88.
Zabel, Alma, Krankenpfl., Revalerstr. 39.
— Alide, Wwe., Revaler Str. 75, W. 4.
— Gottfr., Hausverw., Fuhrmannsst. 8.
— Livia, Diakonisse, Wilnaer Str. 2.
— Osk., Werkmstr., Dampfst. 56.
— Wilh., Setzer, Trinitatisstr. 9, W. 1.
Zabul, Jan, Fuhrm., Sternstr. 24.
— Jak., Zimmmerm., Alexanderst. 146.
— Julie, Hebamme, Alexanderst. 146.
— Julie, Wwe., Artilleriestr. 55, W. 15.
Zacharias, Gust., Elektrotechn., Alexisstr. 3 W 7.
— Rich. Karl', Chaufför, 2. Weidend. 27
K. Zachel, 2. G., Möbel, Inh.: Karl Gustav Zachel, Kaufhof 34/35.
Zachel, Georg, Feilenh., Sternst. 22.
— Karl, Zimm., Windauer St. 63.
— Mich., Tschlr., Emmast. 27.
Zack, Emilie, Aufs., Nikolaistr. 41, W. 11
Zacker, Joh., Hsb., Schlocksche St. 59.
Zagus, Gust., Kutscher, 2. Weidend. 11.
Zahje, Aug., Zimm., Lubahnsche Str. 11.
Zahl, A., Schuhm., Mühlenstr. 67, W. 11.
— Fritz, Seem., Grenzst. 2a.
Zahlis, Iw., Schmied, Smolenskerstr. 3.
— Karl, Hsb., Jaroslawsche Str. 62.
Zahlit, Jak., Maurer, Gustavstr. 1.
— Friedr., Schlosser, Schiffsst. 32.
— Fritz, Werkmstr., Suworowst. 83.
— J., Heizer, Jakobsst. 28 W 26.
— Matth., Wächter, Alexanderstr. 84.
Zahn, H., Maler, Polangensche St. 4.
— Hermann. Materialverw., 1. Weidendamm 25.
— J. Chr., Postbmt., Ritterstr. 58.
— Joh., Priv., Newastr. 31, W. 8.
— Olga, Frl., Ritterstr. 28, Q. 7.
Zahrndt, Rob., Tschlr., Pokrowstr. 10.
Zaitz, E. P., HR, Bmt., Karolinenstr. 23.
Zaka, Ant., Fleischhdl., Schreyenb. 6, 8.
Zakalow, Elise, Frisirsalon, Kalnezeemsche Str. 68.
— Alw., Wwe., Alexanderst. 49 W 19.
Zaker, Aug., Bohrer, Matthäistr. 68.

Karl Grünberg, Matthäistr. № 54, Im eigenen Hause. Telephon № 2402
Die besten Gummireifen der Welt.

Eigene Filialen: Mühlenstr., Ecke der Suworowstr., Tel. 325. Hagensberg, Waldstr. 4a, Tel. 3950.
Weberstrasse, Ecke der Altstadt, Tel. 1569. Mitauer Chauss:e 12, Tel. 3055.

Karl Grünberg, Matthäistr. № 54, im eigenen Hause. Telephon № 2402. Die besten Gummireifen der Welt.

Zakka, Karl u. Ant., Packmstr., Talstr. 7.
Zakke, Marie, Wwe., kl. Annenhöf. St. 10
Zakowsky, J., Rentn., Newastr. 9, W. 28.
— Axel, Hg., Dampfst. 104.
Zakul, Wik., Schlosser, Suworowst. 54.
Zaladowitz, Joh., Kontorbmt., Newast. 9.
Zalis, Ernst, Hdlr., Baumstr. 3, W. 6.
Zalle, J., Frl., Kassirn., Basteiboul. 2.
— Joh. Friedr.', Hg., Amalienst. 15.
Zalipajew, K. J., SR, Volksschulen-Dir., Schloßplatz 2W4.
Zander, Arth., Dr. med., Spr. 9—11 u. 4—5, Sonn- u. Feiertags 9—11, Bartausche Str. 1.
— Emil Konst.', Dir. d. A.-G. A. Wolfschmidt, Kaisergartenst. 2, ☎ 102.
— Jak., Schndr., Dünamünd. St. 32.
— Karl, Buchh., Pferdestr. 27.
— Mary, Klavierlehrn., Kaisergartenst. 2.
— Sophie, Frau, Schulenstr. 25, W. 5.
Zanger, Henrik, Tapez., Newastr. 16.
Zaplatz, Jan, Zimm., Windstr. 7.
Zapp, Charles, Mitinh. d. Firma Alfr. Th. Busch, Albertst. 12W17.
Zapp, Charles, Albertstr. 12, W. 17.
Zarenko, Nik. Jw.', Glied d. Bauern-Agrarb., Säulenstr. 18, W. 25.
Zarew, Mar., Wwe., Kathol. Str. 54.
Zarewoi, Anna, Hsb., kl. Mosk. Str. 9.
Zarkow, Wass., Modelleur, Seestr. 15.

Milchfarm
Zarnikau.
Scharrenstr. 10, Tel. 2575.

Zastrow, Herm., Korresp., Alexanderst. 104
Zaudig, Aug., Stationschefsgeh., Gertrudstr. 63, Q. 14.
— Aug. Aug.', Kellermstr., Thronfolgerboul. 3, W. 38.
Zaue, Anna, Schndrn., Karolinenstr. 7.
Karl Zauka, 2. G., Trakteur, Lagerstr. 52, ☎ 2816.
Zauka, Aug., Hdlr., 1. Weidendamm 18.
Zaun, Ad., Setzer, Amalienstr. 6.
— Andr., Masch., Bullensche St. 24a.
— Jak., Privat., Bienenstr. 1, W. 6.
— Joh., Hg., Gesellenst. 23W1.
— Mar., Hdlrn., Schiffsstr. 28, W. 9.
— Nik., Buchhltr., Romanowst. 74W9.
Zaune, Aug., Bmt., Katholische Str. 54.
— Aurora, Putzm., Mühlenst. 37W27.
— Dor., Hsb., Stationsstr. 10, Q. 1.
— Ed., Schuhm., Romanowst. 66W8.
— Ernst, Bmt., Petersb. Ch. 80.
— J., Bierbude, Turgenjewstr. 17.
— Jak., Privat., Wendensche Str. 6.
— Jan, Schuhm., Friedensstr. 6, W. 8.
— Joh., Bäcker, Zeltstr. 3.
— Joh., Hg., Turgenjewstr. 15, W. 1.
— Jur, Maler, Sprenkst. 61, W. 22.
— Karl, Schndr., Matthäistr. 61, W. 21.
— Kas., Steinh., Katharinend. 1a.
— Kath., Wwe., Gerberst. 1W10.
— Krist., Zimmerm., Stationsst. 10.
— Mich., Schlosser, Alexanderst. 151.
— Mik., Portier, Alexanderstr. 151.
— O., Telegr.-Mech., Blumenstr. 7.
— Otto, Zimmerm., Sprenkst. 53.
— Pet., Agent, Windauer Str. 4.
— Pet., Hsb., Spargelstr. 10, Q. 3.
— Pet., Tschlr.-Werkst., Spargelstr. 10.
— Simon, Hsb., Stellm.-Mstr., Artilleriestr. 61.
Zaunit, Joh., Maurer, Schreyenbusch 4, 23.
— Karl, Hg., Revaler St. 90W13.
— Lisa, Wäsch., Sprenkstr. 50, W. 27.
— Pet., Hsb., Unionstr. 56.
— Wass., Dw., Gerberst. 6.
Zaur, Jan, Wäscherei, Dorotheenst. 42.
Zaurkubbel, Wold., Maurer, Matthäist. 50
Zautze, Karl Karl', Untermstr., Amalienstr. 3.
Zauze, Pet., Töpfer, Ankerstr. 2.
— Jak., Werkmstr., Katharinendamm 30.
Zauzis, Pet., Maurer, Popowst. 3aW129
Zazer, Jan, Maurer, Bausk. Str. 8b.
Zeber, Luise, Frau, 1. Weidend. 3W14.
— Ans, Schuhm., Essenhof. Str. 11.
— Emilie, Buchh., Dorotheenstr. 38.
— Krisch, Fuhrm.-W., Helenenstr. 2.
Zeberg, Fritz, Schmied, Gertrudst. 57.
— Heinr. Jw.', Fabrikbmt., Säulenstr. 77
Zebold, A. J., Kanzleibmt., Ritterst. 22.
Zebra, Wilh., Schmied, Wenden. Str. 19.

Rud. Zech
Wallstr. 28a, Tel. 1418.
Anilin-, Alizarin- und Schwefelfarbstoffe, Pharmaceutische und Photographische Präparate der **Farbenfabriken** vorm. **Friedr. Bayer & Co.,** Elberfeld.

Rud. Zech, 2. G., Handelsverm., Inh.: Rudolf Zech, Wallstr. 28a, ☎ 1418.
Zech, Rud., Inh. dieser Firma, Sandstr. 32, W. 6.
Zechanowitsch, Kas., Töpfer, Windst. 1.
Zechanowski, L., Korresp., Kurmanowst. 11
Zechowitz, Alex., Packer, Kiefernstr. 9.
Zederbaum, Mart., Mech., Kandauerst. 5
Zederstroem, Aug., Gummidr., Apothekerstr. 34.
— Frdr., Tschlr., Säulenstr. 95.
Zeekur, Ans, Privat., Lagerstr. 63.
— A., Hdlr., Turmst. 31W4.
— Ant., Frau, Laubst. 20.
— Charl., Hsbn., Waggonstr. 13, W. 1.
— Heinr., Hdlr., Moskauer St. 203.
— Jak., Maurer, Kalnezeem. St. 123.
— Karl, Hsb., Michailstr. 2.
Zeekursne, Pet., Hsb., Kartonfabr., Emmastr. 21.
Zeekursnis, Joh., Tschlr., Gertrudstr. 34.
P. Zeelau, 2. G., Holz, Inh.: Peter Zeelau, Rathausplatz 15.
Theod. K. Zeelau, 2. G., Getränke, Inh.: Theod. K. Zeelau, Dünaburger St. 60.
Zeelau. Sieh auch Zelau.
— Anna u. Lisa, Schndrn., Alexanderstr. 99, W. 3a.
— Ant., Fabr.-Bmtn., Duntenhof. Str. 34.
— Christ., Hausverw., Dampfstr. 45.
— Elis., Auss., Duntenhof. Str. 34.
— Jak., Schmied, Moritzst. 1.
— Jan, Diener, Schreiberst. 1W4.
— Jndr., Amtsbote, Revaler St. 28W4.
— Julie, Wirtin, Dampfstr. 45.
— Krischj., Zimmerm., Revalerstr. 9.
— Pet., Fuhrm., Alexanderstr. 126.
— Th., Hsb., Malermstr., Duntenhöfsche Str. 34, W. 1.
Zeemgal, Ed., Hg., Romanowst. 62W30
— Herm., Schlosser, Alexanderst. 78W28.
— Joh., Auss., Charlottenstr. 19.
— Mart., Hsb., Schreyenbusch 4, 13.
— Pet., Schlosser, Alexanderst. 165W29.
Zege, Emilie, Hdlrn., Industriestr. 10.

Ed. Zehder,
Karlsstrasse Nr. 11.
Telephon Nr. 104.

Ed. Zehder, 1. G., Landwirtschaftl. Geräte, Inh.: Ed. Zehder, Prok.: Otto Kundert, Karlsstr. 11, ☎ 104.
Zehder, Alexandra, Kassir., Romanowstr. 9.
— Alfr. Ed.', Nikolaist. 11W3.
— Ed. Heinr.', Inh. d. Firma Ed. Zehder, Nikolaist. 11W3, ☎ 3935.
— Jak., Schmied, Marienstr. 126, W. 18.
— Jan, Schlosser, Marienstr. 126.
— Jur., Fuhrm., Obststr. 12, W. 1.
— K., Postbmt., Artilleriestr. 33.
— Mar., Frl., Romanowstr. 9, W. 3.
— Paul, Schmied, Dünamünd. St. 32.
Zehfeldt, Heinr., Priv., Sprenkstr. 34a.
Zehle, Karl, Zimmerm., Ernestinenst. 15
Zehlen, Alfr., Prok. der Firma Paul Oberg, Nikolaist. 53W15, ☎ 4944.
Zehley, Ludw., Amts - Drechslermstr., Pferdestr. 3.
Zehlin, A., Hsb., Champetresche Str. 88.
Zehnfeld, Joh., Hsb., Gartenstr. 16.
Zehnich, Fanny, Pension, 1. Weidendamm 3, W. 6.
Zehr, Alex., Schuhm., Ritterstr. 111.
Zehring, Jan, Dreher, Suworowstr. 124
Zehrp, Matth., Kfm., Säulenstr. 22.
— Jan, Wagenb., Schreyenbusch 1, 24.
Zehrs, Joh., Elektrotechn., Hospitalst. 35
Zehrus, Elis., Kol.-Hdl., Theaterstr. 7.
— Joh., Kutscher, Albertst. 1W22.
Zehs, Konst., Priv., Dünaburgerst. 24.
Zehsneek, Chr., Hsb., Waldstr. 13.
— Andr., Schlosser, Ritterst. 82W6.
— Fritz, Briefstr., Olivenstr. 5, W. 1.
— Jan, Tschlr., Matthäistr. 60, W. 2
— Joh., Hsb., Taubenstr. 28, W. 1.
Zeibes, Gust., Dw., Herrenstr. 26.
Zeiko, Jw., Schndr., Jaroslaw. Str. 19
Zeimer, Alex., Wwe., Hsb., Doblensche Str. 4a.
— Alex., Wwe., Waschanst., Marktst. 2
— J., Dw., Schmiedestr. 2.
— J., Waschanst., Marienstr. 48, W. 4
Zeip, Andr., Ing., Inh. d. Dampf-Sägemühle, Gertrudstr. 125, ☎ 2605.
— Pet., Feuerwehrm., Petersb. Ch. 4.
— Pet., Kol.-Hdl., Sternstr. 24.
— Tennis, Wächter, Schlockschestr. 21a.
Zeipe, Jan, Former, Konsulstr. 3, W. 2.
— Marie, Schndrn., Konsulstr. 4.
— Tennis, Schlosser, Goldingerst. 2.
Zeiple, Jur., Wächter, Rjansan. Str. 3
Zeireiss, Joch. Boruch, Klempn., Dampfstr. 96W4.
— Kalm., Stahlw.-Hdl., Asylst. 33.
Zeirul, Adam, Dw., Marstallstr. 14.
Zeisar, Mart., Exped., Nordst. 8W14.

Wein- u. Austern-Stuben
Basteiboulevard Nr. 2, Telephon Nr. 80.
Otto Schwarz.
Wein-, Delikatessen- u. Cigarren-Lager
Basteiboulevard, Ecke der Kalkstrasse.

A. Zeising, 2. G., Drogen, Inh.: Alex. Zeising, Scheunenst. 1.
Carl Zeiss, 1. G., Fabrik optischer Instrumente, Inh.: Die Carl Zeiß-Stiftung in Jena, Bevollm. für Riga: Karl Bindseil, Säulenstr. 34, ☎ 3319.
Zeitel, Faiw., Hdlr., Popowstr. 3a.
— Isr., Kol.-Hdl., Moskauer St. 22.
— Itzik, Weberstr. 6, W. 7.
Zeiter, Karl, Fabrikbmt., Baumstr. 7.
Zeitlin, Hirsch, Zunahtm., Marienst. 72, W. 11, ☎ 2923.
— Isser (Hirsch), Holzwr., Mosk. Str. 75.
— Itz., Hg., Mühlenstr. 20, W. 19.
— Lasar, Hdlr., Scharrenst. 21W5.
— Mos., Chem., Newast. 26W15.
— Sch., Hg., 1. Weidendamm 10, W. 11.
Zeitungs-Artell, 2. Rigaer, Johannisstr. 11, W. 2.
— Friedr. Aug.', Fabrikbmt., Revaler St. 28W62.
Zekkul, Alex., Schloss., Wolmar. Str. 30.
— Jan, Portier, Kurische St. 6.
— Pet., Auff., Laboratoriumstr. 8.
Zekur, Andr., Schndr., kl. Lagerstr. 26.
Zelau. Sieh auch Zeelau.
— Karl, Oek. d. Gewerbevereins, große Königsstr. 30, W. 4.
— Rud., Bmt., Petersb. Ch. 6, W. 45.
Zelau-Vogel, Theod., Masch., Fruchtstr. 8.
Zelaw, Indr., Kellner, Suworowstr. 80.
Zelen. Sieh auch Zehlen.
— Aug., Vorarb., Katharinendamm 13.
— Karl, Stadtbmt., Suworowstr. 108.
— Krisch, Schlosser, Kronenstr. 15, W. 9.
— Wold., Schlosser, Schiffsstr. 22.
— Wold., Tschlr., Laboratoriumstr. 9.
Zelewitsch, J. J., Chef d. Materialverw., der Oreler Bahn, Rittерst. 33.
Zelewitz, Aug., Setzer, Säulenstr. 45.
— Ed., Zeichner, Suworowstr. 86, W. 2.
— Herb., Musikalienhdlr., Nikolaistr. 6.
— Jul., Faktor der Gouv.-Druckerei, Nikolaistr. 6, W. 22.
— Karl, Hg., Dorpater Str. 26, W. 7.
— Marie Jul.', Schiftf., Nikolaistr. 6.
— Wilh., Maler, Revaler Str. 33.
Zelgo, Eleonore, Wwe., Säulenst. 51.
Zelitow, Elisab., Wwe., Revaler Str. 41.
Zelinski, Andr., Vorarb., Kiefernst. 11.
— Anna, Wwe., Dorotheenst. 25.
— J., Koch, Todlebenboul. 9W13.
— Joh., Kfm., Postst. 6W5.
— Karl, Hg., Hospitalst. 21.
— Karl, Lithogr., Kathol. Str. 30.
— M., Hdlr., Karlsst. 7W4.
— M., Schausp., Gertrudst. 38W8.
Zelizo, Ant., Schuhm., Ritterst. 119.
— Nik., Buchb., Sternst. 3.
— Nik., Bmt., Pernauer St. 11W22.
Zelle, Emma, geb. Groß, Wwe., Elisabethst. 75W32.
Zelkowitsch, J., Wäsch., Romanowstr. 111.
Zelle, Eveline, Hsbn., Nordstr. 8.
Zellenberg, Pet., Hsb., Schrebenb. 6, 12.
Zellin, Anna, Wäsch., Suworowstr. 87.
— Jur, Brauer, Gabrielstr. 1, W. 4.
Zellinsky, Theod., Hg., Sprenkst. 2.

Zelm & Boehm
Gyps, Schlämmkreide-, Ofen- und Tonwaren-Fabrik.
Theater-Boulev. 11. — Tel. 226.

Zelm & Boehm, 1. G., Fabrikation von Alabaster, Kreide u. Ofenkacheln, Inh.: Joh. Friedr. Paul Boehm, Joh. Frdr. Zelm und Ing.-Techn. Joh. Paul Boehm, Niederlage: Theaterboul. 11, ☎ 226, Ofenkachelfabrik: Suworowstr. 86, ☎ 1581, Kreidefabr.: Ballastdamm 70, ☎ 1952, Kurtenhof ☎ 2747. Kontor: Theaterboul. 11, ☎ 5026.
Zelm. Sieh auch Celm.
— A., Frau, Marienst. 53.
— Anna, Bäckerei, Mühlenstr. 112.
— Anna, Schndrn., Antonienst. 15W12.
— Arth., Zahnarzt, Spr. 10—12 und 3—5, Wallstr. 12.
— Aug., Weber, Gymnastikstr. 25a.
— Christ., Wäsch., Friedensstr. 10, W. 18.
— Emma, Wwe., Matthäistr. 102.
— Ernst Karlow.', Fabrikbmt., Marienstr. 73, W. 9.
— Fritz, Mech., Antonienst. 15W27.
— Fritz, Zimmerm., Marienstr. 120.
— Jak., Kutscher, Petersb. Ch. 118.
— Jak., Stauer, Muckenholm. Str. 15.
— Jan, Bmt., Dünamündsche Str. 32.
— Jan, Fleischer, Gertrudstr. 89, W. 22.
— Jan., Hsb., Asuppensche Str. 12.
— Joh., Fuhrm., Kirchenst. 41.
— Joh., Fuhrhalt., Martastr. 3, W. 2.
— Joh., Hg., Antonienst. 15W27.
— Joh., Schlosser, Revaler Str. 66.
— Joh. Friedr.', Mitinh. d. Firma Zelm u. Boehm, Peter-Paulsstr. 2, W. 5, ☎ 1739.
— Ju., Ing.-Chem., Cementfabr. Poderaa
— Jul., Techn., Revalerst. 57W31a.
— Karl, Hsb., Thüringensche Str. 39.
— Lisa, Wwe., Grabenst. 47W13.
— M., Hebammme, Rvealer St. 66W6.
— Mich., Hsb., Drosselstr. 33.
— Mich., Vorarb., 2. Weidendamm 4.
— Mikk., Färber, Augustenstr. 2, W. 8.
— Pet., Hdlr., Grenzst. 6.
— Pet., Sattler, Wolmarsche Str. 8.
— Rud., Maurer, Hospitalstr. 31, W. 17.
— Wilhelmine, Wallstr. 28, W. 6.
Zelme, E., Hebamme, Dorpater Str. 38.
— Ed., Schuhm., Dorpater Str. 38.
Zelmeraug, Georg, Telegr.-Bmt., Säulenstr. 51, W. 15.
— J., Frisör, Dorotheenst. 21a.
— Wilh., Setzer, Säulenstr. 51, W. 15.
Zelmin, A., Kol.-Hdl., Lagerstr. 49.
— Adam, Hsb., Moorstr. 38.
— Alex., Frl., Säulenstr. 49, W. 36.
— Alex., Kfm., Newast. 36, ☎ 4452.
— Alfr., Techn., Helenenstr. 18, W. 16.
— Alfr., Schlosser, Ritterst. 72.
— Andr., Dw., Marienstr. 31, W. 8.
— Andr., Hsb., Helenenstr. 18, Q. 1.
— Anna, Hdlrn., Revaler St. 19.
— Anna, Wwe., Alexanderst. 161W13.
— Aug., Fleischer, Lubahnsche Str. 37.
— Aug., Vorarb., Nordst. 6W4.
— Christ., Zimmerm., Fockenhof. Str.10.
— Dav., Tschlr., Maurerstr. 4, W. 1.
— Ernst, Dw., Mühlenstr. 55, W. 13.
— Ernst, Schlosser, Kohlenstr. 22.
— Eug., Schlosser, Bärenstr. 17 W. 9.
— Fritz, Maurer, Färberstr. 11, W. 9.
— Georg, Kontorbmt. Säulenstr. 33.
— Grete, Wwe., Matthäist. 90W7.
— Hil., Schuhm., Gertrudst. 65.
— J., Hdlr., Gertrudst. 42W13.
— Jak., Müller, Fockenhof. Str. 10.
— Jak., Schlosser, Alexanderstr. 165.
— Jak., Schuhm., Therenstr. 2, W. 2.

— Jan., Hsb., Grandstr. 5, Q. 1.
— Jan, Heizer, Duntenhof. Str. 44.
— Jan, Maler, Marienstr. 74, W. 6.
— Joh., Bmt., Katarinendamm 2.
— Joh., Böttcher, Fockenhof. Str. 10.
— Joh., Exped., Seestr. 15, W. 14.
— Joh., Hsb., Moskauer Str. 189.
— Joh., Töpfer, Revaler Str. 40.
— Julie, Aufw., Kirchenstr. 22.
— Karl, Hg., Lubahnsche St. 25W2.
— Karl, Mitinh. der Firma Alex. Bergengrün's Succ., Dir. d. Stadt-Diskontobank, Stadtverordn., Nikolaist. 20W9.
— Libe, Milchhdlrn., Charlottenstr. 46.
— Luise, Dw., Alexanderst. 37W18.
— Marie, Schndrn., Karolinenstr. 34.
— Mart., Fuhrm., Sprenkstr. 62, W. 40.
— Mart., Fuhrm., Unionstr. 29, W. 3.
— Mart., Schndr., Kirchenstr. 34, W. 4.
— Mart., Schuhm., Olivenstr. 3a.
— Mich., Schndr., Alexanderstr. 115.
— Nik., Maurer, Artilleriest. 40.
— Ottilie, Wärterin, Ritterstr. 3.
— P., Hsb., kl. Stationsstr. 11, Q. 1.
— Pet., Geschäftsf. bei A. Dombrowsky, 2. Weidendamm 25, W. 1.
— Pet., Hausverw., Gartenst. 15.
— Rob., Portier, Gertrudst. 19W26.
— Wold., Hg. Teichstr. 15.
Zelser, Alex., Marktbdlr., Alexanderstr. 106.
Zeltmann, Ans, Hg., Säulenstr. 108.
— Jan, Schlosser, Gesellenstr. 23.
Zemberg, Arv. Karl', Hg., Dampfst. 104.
Zemmer, Joh., Fuhrm., Obststr. 4.
Zemmesch, Karl, Hsb., Sternstr. 26.
Zena, Andr., Hsb., Rutzausche Str. 10.
„Zensur", Verwaltung für Preßangelegenh. im Schloß 45, auswärtige: Kurmanowstr. 13. Sieh Register Seite 2.
Zentner, Kath., Hsbn., Wolgund. Str. 58.
Zentral-Bierversand (Inh. Frdr. Osol), kl. Jungfernst. 4, ☎ 2290.
Zentral-Auskunftsstelle der deutschen Armenpflege, Albertst. 13W8, ☎ 3848.
Zentral-Grundsteuer-Kommission, geöffnet 9—4, Jakobsstr. 12.
Zentral-Waren-Depots, Gesellschaft der, Direktion: Präs. N. Fenger, Glieder: Paul A. Schwartz, C. G. v. Sengbusch, W. Hartmann, Ch. Drishaus.
Zentralverein, Rigaer landwirtsch., Konsumgeschäft: Mühlenst. 68, ☎ 4304.
Zenzer, Fritz, Töpfer, Fockenh. St. 12a.
Zenziper, S., Kleiderhdl., Königsstr. 22.
— Mos., Hdlr., Jesuskirchenstr. 2, W. 1.
— Rub., Hdlr., Sprenkstr. 11, W. 30.
Zepelowitsch, Mord., Holzhdl., Artilleriestr. 45, wohnt Artilleriestr. 43, W. 1.
Zeplauske, Vorarb., Sofienstr. 1, W. 3.
Zeple, Jak., Hdlr., Steinstr. 8, W. 7.
Zeplin, Krist., Zeichner, Newast. 9W12.
Zeplinsky, Wik., Kol.-Hdl., Dünam. Str. 30
Zeplis, Rud., Schndr., Ritterst. 18W6.
Zeplit, Aug., Vorarb., Kiefernst. 10W5.
— Georg, Zimmerm., Hofesstr. 20, Q. 4
— F., Masseur, Schulenstr. 7, W. 6.
— Jur., Portier, Sprenkstr. 56a.
— Iw., Auff., Kurmanowstr. 6, W. 13.
— Math., Aufw., Ritterstr. 63, W. 6.
— Th., Telegr.-Bmt., Palissadenstr. 23.
Ed. Zepp, 1. G., Baltische Maschinenbau-Anstalt, Metall- u. Eisengießerei, Inh.: Ed. Zepp, Grabenstr. 36—38, ☎ 1986.
Zepp, Ed., Inh. d. Firma Ed. Zepp, Grabenstr. 38.
— Kath., Dw., Säulenstr. 46, W. 20.

Karl Grünberg, Matthäistr. № 54, im eigenen Hause. Telephon № 2402
Die besten Gummireifen der Welt.

Nur importierte Weine in grösster Auswahl.

Karl Grünberg, Matthäistr. № 54, im eigenen Hause. Telephon № 2402. Die besten Gummireifen der Welt.

Zepulis, Kas., Steller, 2. Weidendamm, Güterbahnhof 6.
Zepurit, Andr., Bildh., Mühlenstr. 18.
— Ernst, Dw., Taubenstr. 26, W. 11.
— Jan, Maler, Taubenstr. 26, W. 12.
— Jur., Fuhrm., Moskauer Str. 142b.
— Mart., Untern., Dorpater Str. 68.
— Mich. Mich.', Bahnbmt., Kurmanowstr. 23, W. 22.
— Otto, Vorarb., Karlsstr. 7, W. 10.
Zepurneek, Joh., Maler, Kirchenstr. 36.
— Karl, Tschlr., Alexanderst. 134.
— Otto, Wächter, Jungfernst. 19.
Zerbul, Dav., Verkäuf., Moskauer Str. 54.
Zerche, H., Bäcker, Thronfolgerboul. 23.
— Anna, Wwe., Sprenkst. 2W32.
Zersaß, Ludw., Geschirrhdl., Gertrudstr. 81.
Zerin, Ad., Tschlr., Alexanderst. 192.
— Fritz, Schlosser, Altonaer St. 25.
— J. Tschlr., Alexanderstr. 165
— Jak., Gießer, Unionst. 8.
— Jul., Dw., Säulenst. 24.
— Karl, Schlosser, Färberst. 11.
— Karl, Schlosser, Seestr. 31, W. 16.
— Karol., Wäsch., Palissadenstr. 33.
— Mart. Jan.', Bmt., Versohn. Str. 6.
— Pet., Vorarb., Asylstr. 24.
Zerkas, Pet., Schuhm., Windauerst. 28.
Zerkes, M. J., Kfm., Schmiedestr. 66.
Zerndt, Wera Iw.', Mühlenbes., Thronf.-Boul. 6W7.
Zernemann, Roche, Kol.-Hdl., Revaler Str. 48.
Zerpin, Fritz, Schmied, Kathol. Str. 28.
— Lilly, Bahnbmtn., Gustavstr. 1.
— Mikk., Schuhm., Gustavstr. 1.
Zerrit, Ant., Kol.-Hdl., Brückenst. 3a.
Zers, Alex. Mich.', Hg., Kalnezeem. Str. 14.
— Christ., Wäsch., Wolmarsche St. 32.
— Ernst, Fuhrm., Alexanderstr. 136.
— Fritz, Kutscher, Dampfst. 104.
— Jan, Schmied, Wolmar. Str. 3.
— Mart., Hdlr. Gertrudstr. 79, W. 4.
— Mart., Masch., Romanowst. 68W9.
— Mart. J., Fabrikbmt., Sprenkst. 25a.
— Mikk., Fuhrm., Alexanderstr. 138.
Zesin, Elis., Frl., Schiffsstr. 38.
Zessulewitsch, Stan., Hdlr., Sprenkstr. 62.
Zesneek, Jan, Briestr., Marienst. 1W32.
Zetlin, Mend. Hg., Mühlgrabensche Str. 3.
Zetzsche, Paul, Betriebsleiter d. Thonw.-Fabrik Kerkovius & Ko., Schlock.St.28c
Zewolin, Joh., Wächter, Laboratoriumstr. 14.
— Marie, Hsb., Laboratoriumstr. 14.
— Paul, Gravör, Gertrudst. 47W14.
Zezer, Joh., Friseurgesch., Schreyenbusch 2, 29.
— Jul., Dw., alte Mitauer St. 9.
Zibel, Iw., Dw., Alexanderst. 30W1.
Zibeneek, Karl, Hsb., Krebsstr. 19.
Zibis, Wille, Kutscher, Revaler St. 6.
Ziblauski, Marie, Schndrn., Ziegelst. 5.
Zibolowsky, Georg, Fabrikbmt., Wendensche St. 5W9.
— Karol., Wwe., Säulenst. 7W11.
— Nik., Elektrotechn., Kuckucksst. 6.
Zibul, Andr., Schmied, Gertrudst. 45.
Zibuljew, Matth., Hsb., Jarosl. St. 90.
Zibulski, Sieh Zybulski.
Zichowski, P., Masch., Dünaburg. Str. 25.
Zickner, Osk., Kapellmstr., Dorpaterst. 6.
Zidowitz, Sam., Privat., Altonaer Str.30
— Nat., Schndrn., Alexanderstr. 76.
Ziebermann, Rifke, Wwe., Säulenstr. 76.

Ziegler, Friedr., Elisabethstr. 7.
— Gust. Rud.', Färberei-Techn., Goldingerstr. 2a.
— Herm. Gust.', Werkmstr., Marstallstr. 15, W. 2.
— L., Kfm., kl. Schmiedestr. 14, W. 2.
— Leop., Peitaust. 9W7.
— Marie, Hebamme der Fabrik „Prowodnik", Schienenstr. 8, W. 1.
— S. A., Kfm., Peitaustr. 9, W. 7.
— Walter, Hafenb.-Ing., Schulenstr. 13.
Ziegler v. Schaffhausen, Fanny, WSR.-Wwe., Hsbn., Schulenst. 23W3.
Ziemer-Dukowski, Heinr., Oberkellner, Nikolaistr. 5, Q. 3.
Ziepe, Berta, Frl., Mühlenst. 59W2.
Zierke, Hugo Joh.', Buchhltr.-Geh., Schlocksche St. 10aW6.
Ziese, Aug., Schndr., Nikolaist. 53W27.
Zieser, J., Stadtwäger, Elisabethstr. 20.
— Joh., Wäger, Moskauer St. 2.

Eduard
Zietemann
Pianoforte- und
Harmonium-Magazin
Kleine Schmiedestrasse 16.

Eduard Zietemann, 2. G, Musikal. Instrum., Inh.: Eduard Zietemann jun., Kleine Schmiedestr. 16.
Rigaer Lederfabrik Louis Zietemann, 2. G., Kommand.-Ges., Jul. Prüffert einz. off. Ges., Prok.: Karl Goeschel, Duntenhof. Str. 11.
Zietemann, Concordia, geb. Thieme, Alexanderstr. 103, W. 35.
— Ed. jun., Kfm., Inh. dsr. Firma, Mühlenstr. 48, Q. 17.
— Edg., Kfm., Suworowst. 47W8.
— Louis, Kfm., Friedensstr. 12, W. 16.
Zietz, Joh., Friseur, Marienstr. 30.
— Joh., Frisiersalon, Stallstr. 1, W. 1.
— Georg, Instr.-M., Ritterst. 51W10.
— Grig., Dw., Seestr. 35.
— Gust., Schuhm., Artilleriestr. 70.
— Leonh., Amts-Hutm.-Mstr., Alexanderstr. 34.
Ziezer, Jan, Schndr., Marienstr. 48.
Ziffersohn, Friedr. Ernst', Fabrikbmt., kl. Lagerstr. 6, W. 14.
— Mart., Materialverw., Jutemanufaktur am Stintsee.
Zigarow, J., Maurer, Romanowst. 155.
Zigra, Ad., Musiker, Taubenstr. 39.
— Jak., Schlosser, Petersb. Ch. 80.
Zigrat, Pet., Musiker, Revaler Str. 32.
— Paul. u. Emma, Schndrn., Matthäistr. 57, W. 15.
Zigrinow, Pet., Kol.-Hdl., Mittelst. 5.
Zigus, Ed., Hsb., Kol.-Hdl., Milchstr. 14.
— Ant., Untern., Schulenstr. 18.
— Joh., Rentn., Petersb. Ch. 125.
Zihlit, Aug., Bierhdl., Marienstr. 91.
Zihn, Aug., Hg., Seiburg. Str. 4a, W. 1.
Zihnis, Sam., Hsb., Unionstr. 51.
Zihrank, A., Schuhm., Kranichstr. 6.
Zihrul. Sieh auch Zirul.
— Eva, Wwe., Nikolaistr. 60, W. 14.
— J., Bankbmt., Marienmühlenst. 22.
— Ottilie, Lehrerin, Nikolaistr. 60.
— R. F., Fabrikbmt., Ritterst. 119W12.
Zihze, Jak., Hausverw., Wasserst. 9.
Zikar, Theod., Agent, Eliasst. 12W11.

Zikart, Joh., Mech., Pokrowstr. 19, W. 8
— Karl, Hg., Grabenstr. 9.
Zikowski, Karl, Schuhm.-Mstr., Brauerstr. 9W3.
— Ed., Aelterm. d. Uhrm.-Amts, Gesch.: kl. Schmiedestr. 11, wohnt kl. Sandstr. 3W6.
Zikulenko, Nik. Wass.', Lehrer, Dorpater Str. 65.
Zikunow, Anna, Schndrn., Peterholmsche Str. 19.
Zildermann, Mich., Schlosser, Mühlenstr. 18.
Zilewitz & Sleser, Mech. Werkst., Moskauer St. 61.
Zilewitz, Ch., Mech., Moskauer St. 61
Zilinski, Aug., Vergolder, Gertrudst. 43
— Hilda, geb. Schlüter, Kustodin im Museum, Nikolaist.
— Marie, Schndrn., Artilleriest. 65W16
— Pet., Hg., Wendensche St. 21W2.
Zilitza, Arch., Bmt., Marienstr. 144.
Zilke, Ferd., Schuhm., Gertrudstr. 113
— Olga, Wwe., Ritterst. 121W2.
Zill, Off., Vorarb., Apothekerstr. 38.
Zillatus, Lina, Wwe., Kurmanowst. 23
Ziller, Helene, Elisabethstr. 77, W. 18
Zilma, Joh., Masch., Wasserst. 20.
Zilmer, Joh., Schlosser, Laubst. 9W14.
Zilp, Doroth., Kontorbmt., Säulenstr. 27
— Karl, Hg., Antonienst. 15W13.
— Jan, Schuhm., Kemmern. Str. 2.
Zilwezin, Krist., Frl., Gertrudstr. 51.
Zimachowitz, Jul. Mich.', Bahnrevisor, Romanowstr. 27.
Zimanowitsch, Anusri, Mech., Gartenstr. 17a.
Zimansky. Sieh Szymanski.
Zimaschko, Nik., Fuhrm., Hospitalstr. 20
Zimbal, Hel., Schndrn., Gertrudst. 69W
Zimbalowsky, M., Klempner, Schlocksche Str. 27, W. 6.
Zimbol, Mos., Schuhm., Palissadenstr. 1
— Jak., Hdlr., Bäckereist. 7W6.
Zimbul, Herm. Jak.', Diener, kl. Gerstr. 3, W. 2.
— Jak., Hdlr., Ritterst. 72W24.
Zimdin, Jan, Dw., Aahof. Str. 2.
— Otto, Maler, Ritterst. 44W25.
Zimkin, Benj. u. Sim., Holzhdlr., Sadownikowst. 13W6, ☎ 4187.
— J., Hdlr., Steinstr. 12, W. 6.
— Js., Hdlr., Moskauer Str. 59.
— Leibe, Schuhm., Sprenkst. 11W36.
— S., Brothdl., Schiffsst. 22.
Zimkind, Schloma, Kfm.-Wwe., Moskauer Str. 39, W. 6.
Zimmer, Pet., Schlosser, Schreyenbusch 1, 29.
v. Zimmermann, Karl, vereid. Rechtsanw. Spr. 3½–4½, Basteiboul. 6, ☎ 1 Wohn.: Elisabethst. 17, ☎ 3797.
— J., SR-Frau, Alexanderstr. 31, W.
— Karol. u. Elis., Frl., Arsenalstr. 3.

Hermann Zimmermann
Uhrmacher.
Pferdestr. 27, Haus Kymmel.

Jul. Heinr. Zimmermann, 2. G., Musikal. Instr., Inh.: Jul. Heinr. Zimmermann, Bevollm. August Zimmermann, Geschäftsf. in Riga: Alex. Andersen, Scheunenstr. 15, ☎ 18

Ch. Jürgensohn, Weingrosshandlung, Wallstr. Nr. 20 Telephon Nr. 106

Jul. Heinr.
Zimmermann
Musik-Instrumente
Scheunenstr. 15. Telefon 1887.

Zimmermann, A., Dw., Kalnez. Str. 14.
— A., Jng., Kirchenst. 5W14, ☎ 5083.
— A., Wwe., Conv. z. hl. Geist 5, Q. 2.
— Alw. Alex.', Auff., Schützenst. 19W18
— Andr., Maler, Matthäist. 29.
— Anna, Wwe., Artilleriestr. 11, W. 8.
— Aug. Alex.', Lithogr., Altstadt 8.
— Daniel, Advokat u. Dispacheur, Spr. 10—1, Basteiboul. 6, ☎ 197.
— Elisab. u. Elsa, Frl., Alexanderst. 153
— Emilie, Schndrn., Königsst. 43W3.
— Ernst, Tschlr., Adolfstr. 9, W. 7.
— F., Mech., Säulenstr. 53, W. 8.
— Fr., Schiffskapt., Ballastdamm 64a.
— Franz., Frl., Lehrerin, Gertrudstr. 6.
— Fritz, Kol.-Hdl., Grabenstr. 18.
— Georg, Bauuntern., Schoonerstr. 3.
— Hans, Hsb., Tschlr., Jutestr. 3.
— Heinr., Modelltschlr., Dünamündsche Str. 31.
— Herm., Uhrengeschäft: Pferdestr. 27, Wohn.: Schwalbenstr. 4.
— Hugo Alex.', Buchh., Lagerstr. 38.
— Hulda, Hdlrn., Windauer St. 2.
— J., Kleiderhdlg., Kalkstr. 13.
— Joh., Wwe., Königsst. 16W9.
— Joh. Jak.', Exped.-Geh., Sassenhofsche Str. 9.
— K., Frl., Lagerstr. 44, W. 7.
— Karl, Setzer, Felliner St. 11W2.
— Karol., Lehrn., Gertrudst. 6W5.
— Kath., Wwe., Hsb., Mühlgrab. Str. 8.
— Lisa, Hdlrn., Lubahnsche Str. 40.
— Marie, Wwe., Gertrudstr. 6, W. 5. Tel. 3785.
— Mart., Schiffskapt., Hsb., Tempelstr. 3.
— Math., Frl., Gertrudstr. 22, W. 12.
— Math., Schndrn., Helenenstr. 4.
— Olga, Auffn., Schützenst. 19W18.
— Paul Christ., TR, Gouv.-Bmt., Goldinger Str. 18.
— Rud., Dr. phil., Oberlehrer, Gertrudstr. 6, W. 5.
— S., Schlosser, Atgasenscher Weg 5.
— Theod., Dr. med., Spr. 9—11 und 4—6, Marienstr. 47, W. 4.
— Wilh., Wwe., Suworowstr. 64.
— Wilh. Jak.', Buchhltr., Suworowstr. 93, W. 30.
— Wold., Spark.-Bmt., Mosk. Str. 121.
Zimmur, Joh. Jak.', Bmt., Hilfsst. 13W3
Zimoschko, Aug., Bahnbmt., Gertrudstr. 89, W. 12.
Zimpol, A., Priv., Romanowst. 58W18.
Zimse, Joh., Tschlr., Alexanderstr. 192.
Zimseet, Jan, Kol.-Hdl., Adlerst. 18.
Zimtin, Mart., Buchhltr., Suworowstr. 25, W. 9.
— Pet., Bildereinrahm., Talsen. St. 19.
Zinai, Karl, Hsb., Bauskesche Str. 23.
Zinau, L., Fleischhdl., alte Mitauerstr. 29.
Zinberg Karl, Fleischer, Hospitalstr. 21.
Zinck. Sieh auch Zink.
— A., Hg., Alexanderstr. 118.
— Jak., Maurer, Zeisigstr. 1.
— Jna, Frau, Mühlenstr. 32, W. 4.
— Marie, Schndrn., Zeisigstr. 1.
— Rud., Oberlehrer, Thronfolgerb. 8.
Zindler, Amalie, Gutsbes.-Frau, Schulenstr. 22W1.
Zinger, Anna, Prof.-Wwe., Alexanderstr. 91W19.
Zinis, M., Reisender, Theaterboul. 9.
— Krisch, Fuhrm., Gertrudstr. 47, W. 10a.
Zink. Sieh auch Zinck.
— Ernst Joh.', Reisender, Schloßstr. 24.
— Heinr., Hg., Marienstr. 50, W. 3.
— Krist., Musiker, Birkenstr. 12, W. 4.
— Rud. Ernst', Schloßst. 24W13.
Zinkasch, Pet., Dw., Dünaburger Str. 23
Zinkel, Jw., Kolporteur, Sprenkstr. 50.
Zinmann, Jsr., Schuhm., Moskauerstr. 47.
Philipp Zinn, 2. G., Landesprod., Jnh.: Lippmann Phil. Zinn, Pauluccistr. 7, ☎ 2442.
Zinn, Philipp, Cand. rer. merc., Jnh. d. Firma Philipp Zinn, Pauluccistr. 7, W. 5.
— Aug., Hdlr., Dünamünd. Str. 46.
Zinnat, Aug., Tschlr., Adolfst. 7.
— Aug., Untermstr., Wendensche St. 13.
Zinnau, Elis., Wwe., Säulenstr. 88,
— Karl, Fleischhdl., Mitauer Ch. 10. ☎ 4273.
— Karl, Schlosser, Säulenst. 34W23.
Zinne, A., Bierhdl., Dünamünd. Str. 48.
— Ed. Jan.', Materialverw., Jrmlau. Str. 3.
— Hans, Bierhdl., Schlocksche Str. 40a. ☎ 4047.
— Heinr., Bauuntern., Schlockschestr. 78.
— Karol., Wwe., Schlocksche St. 65a.
— Marg., Wwe., Artilleriestr. 44, W. 13.
— Marg., Wwe., Hsb., Schlock. Str. 78.
Judel Zinnemann, 2. G., Manuf.- u. Kurzwaaren, Jnh.: Jud. Zinnemann, Herrenst. 5, ☎ 3776.
L. Zinnemann, 2. G., Schneiderei-Art., Jnh.: Chaim Leib Zinnemann, Münzstr. 2.
Zinnemann, Judel, Jnh. d. Firma Judel Zinnemann, Neustr. 25, W. 8.
— Leib, Jnh. d. Frima L. Zinnemann, Münzstr. 7, W. 2.
Zinnis, Aug., Hebamme, Säulenstr. 92.
— Jur., Fuhrm., Dondangensche Str. 8.
— Lotte, Hsb., Dondangen. Str. 8.
Zinnit, Dor., Hausverw., Zementstr. 9.
— Joh., Leistenm., Friedensst. 19.
— Kasp., Zimmerm., Artilleriestr. 46.
Zinnius, Alex., SR, Jnh. der Alexander-Apotheke, Pharmazeut d. Gouv.-Medizinalabth., Alexanderst. 101, Q. 5.
— Alex. Alex.', Pharm., Alexanderstr. 101
— Bruno Alex.', Techn., Petersb. Ch. 74
— Joh. Hans', Werkmstr., Hilchenstr. 3.
— Louise, Hsb., Schlocksche Str. 57.
Zinnuschke, Jak., Dw., Säulenstr. 15.
Zinowitsch, Jan, Masch., Pernauerstr. 12b.
— Pet., Hdlr., kl. Lagerst. 8.
Zinowski, F., Zahnarzt, Spr. 10—1 u. 3—5, Scheunenstr. 19, W. 6.
— A., Hg., Bischofsst. 8W6.
— Ad., Buchdr., Sprenkstr. 28, W. 14.
— Ans, Hsb., Fuhrmannsstr. 15.
— Ed., Vorarb., Petersb. Ch. 4, W. 15.
— Eug., Apotheke: Jesuskirchenstr. 11, ☎ 2672, wohnt Scheunenstr. 19.
— Minna, Schndrn., Fuhrmannsstr. 15.
— Nat., Schndrn., Turmstr. 33.
— Otto, Schmied, Färberst. 14.
— Theod., Friseur, Newastr. 34, W. 4.
Zinzadse, Konst., Hdlr., Säulenst. 95W12
Ziolkewitsch, J., Schuhm., Sprenkst. 65.
— Xaver, Tschlr., Sprenkst. 65.
Zipa, Jan, Briefstr., Kurmanowst. 26.
— Pet., Hdlr., Kurmanowst. 26.
Zipers, Emilie, Wwe., Windst. 18.
— Ernst, Maurer, Windst. 18.
Zipersohn, Adam, Vorarb., Seest. 37.
Zipow, Kalm., Buchbinderei, Schmiedestr. 76, W. 2.
Zippert, Ed., Kfm., Neustr. 24, ☎ 2851.
Zippul, Pet., Hsb., Schreyenbusch 4, 20.
Zipriantschik, Ant., Hg., Mühlenstr. 15.
Zipris, Joh., Hg., Kalkofenstr. 2.
Zipst, Wilh., Hausverw., Jesuskirchenst. 1
Zipstin, Jan, Vorarb., Schreyenb. 1, 37.
Zipul, Kr., Tschlr., Gertrudst. 47.
Ziran, Heinr., Werkmstr., Karolinenst. 7.
Ziranka, Adelh., Schndrn., Alexanderst. 106
— Wold., Sattler, Alexanderstr. 106.
Zirck, Jan, Schlosser, Dünam. Str. 44a.
— A., Hdlr., Trinitatisst. 9.
Zirke, Herm., Schmied, Schlock. St. 18.
Zirkel, Ad., Schlosser, Suworowst. 93.
Zirkus Salamonsky, Pauluccistr. 4, ☎ 2119
Zirkwitz, Rud. Heinr.', Architekt, Gertrudst. 1, ☎ 1450.
Zirpon, Jak., Hdlr., Kurmanowstr. 16.
Zirrit, Amalie, Wwe., Säulenst. 37W3.
— Dav., Dw., Mühlenst. 42.
— J., Maurer, Matthäist. 38.
— Jan, Tschlr., Hospitalstr. 9, W. 19.
— Jw., Postbmt., Mühlenstr. 117, Q. 1.
— Louise, Frau, Revaler Str. 82.
— N., Postbmt., Romanowstr. 74, W. 4.
v. Zirul, Jenny, Pension, Pauluccistr. 7, W. 10.
J. Zirul, 2. G., Kolonialw., Jnh.: Jahn Sausmann, gen. Zirul Reval. Str. 88 Tel. 2997.
Zirul. Sieh auch Zihrul.
— A., Diener, Kalkst. 7W5.
— Alfr., Portier, Dorpater St. 15W11.
— Andr., Böttcher, Bullensche Str. 19.
— Andr., Hsb., Unionstr. 8a.
— Andr., Hsb., Gärtner, Kandauerst. 24
— Andr., Masch., Unionst. 24.
— Andr., Sattler, Dünamünd. Str. 48.
— Anette, Wwe., Suworowst. 106W37.
— Anna, Einfahrt, Steinstr. 24.
— Anna, Hausverw., Essenhof. Str. 7.
— Aug., Mech., Sprenkst. 69W12.
— Christ., Feldscher, Bachstr. 6.
— Dore, Hsbn., Unionstr. 70.
— E., Kol.-Hdl., Gertrudstr. 42.
— Ed., Dw., Marienst. 13.
— Ed., Schaffner, Friedensstr. 12, W. 12
— Elisab., Wwe., Grenzst. 18.
— Eva, Fuhrhalt., Romanowstr. 113.
— Fritz, Maler, Artilleriestr. 8, W. 10.
— Fritz, Maler, Ritterst. 44W17.
— Fritz, Schlosser, Moritzstr. 16.
— Fritz, Wächter, Dünamünd. Str. 22.
— Grete, Hsbn., kl. Bullensche St. 9.
— Heinr., Lehrer, Marienmühlenstr. 22.
— J., Maler, Sprenkstr. 33, W. 13.
— J. A., Töpfermstr., Ritterstr. 83, W. 7.
— Jak., Hsb., kl. Bergstr. 32, W. 1.
— Jak., Mech., Petersb. Ch. 95.
— Jak., Portier, Schützenstr. 5, W. 17.
— Jan, Hsb., Grenzst. 24.
— Jan, Maurer, Marienstr. 105.
— Jan, Vorarb., Duntenhöf. St. 22.
— Jan, Vorarb., Nordst. 8.
— Jan, Zimmerm., Revaler St. 96.
— Jan, Zimmerm., Suworowstr. 115.
— Jan, Zuschndr., Fuhrmannsstr. 36.
— Jegor, Schlossermstr., Mosk. St. 19.
— Jndr., Dw., Dünamünd. St. 28.

Karl Grünberg, Die besten Gummireifen der Welt.
Matthäistr. № 54, im eigenen Hause. Telephon № 2402

Eigene Filialen: Mühlenstr., Ecke der Suworowstr., Tel. 325. Hagensberg, Waldstr. 4a, Tel. 3950.
Weberstrasse, Ecke der Altstadt, Tel. 1569. Mitauer Chaussee 12, Tel. 3055.

Karl Grünberg, Matthäistr. № 54, im eigenen Hause. Telephon № 2402. Die besten Gummireifen der Welt.

— Joh., Glanzpl., Taubenst. 8.
— Joh., Hg., Schienenst. 6.
— Joh., Hausverw., Peterholmstr. 11.
— Joh., Holzhdlr., Mittelstr. 5, W. 5.
— Joh., Inh. d. Firma J. Zirul, Revaler Str. 88.
— Joh., Postbmt., Hofesstr. 8.
— Joh., Untern., Spargelstr. 5, W. 40.
— Jul., Wwe., Treydensche Str. 5.
— K., Schlosser, Schlocksche Str. 35a.
— Karl, Hdlr., Romanowstr. 118.
— Karl, Monteur, Revaler Str. 81.
— Karl, Schlosser, Kaugernsche Str. 5.
— Karl, Schuhm., Karolinenst. 15W5.
— Kath., Schndrn., Sternst. 12.
— Kath., Wwe., Blumenst. 9W5.
— Krisch, Kol.-Hdl., Revaler St. 90.
— Laur., Müller, Sternstr. 11.
— M., Bäckerei, Revaler Str. 81.
— M., Koch, Todlebenb. 7, Q. 9.
— M., Wwe., Hausverw., Frauenburg. Str. 6.
— Marie, Hsbn., Adlerst. 12a.
— Marie, Schndrn., Duntenh. St. 2.
— Mar., Wwe., Matthäistr. 61, W. 14.
— Mar., Hsb., Wwe., Revaler Str. 81.
— Mart., Bierbude, Suworowstr. 39.
— Mart., Hsb., Besucher, Ernestinenstr. 36
— Mart., Heu- u. Haferhdl., Revalerst. 1
— Mikk., Steinh., Pokrowst. 18.
— N., Bahnbmt., kl. Palissadenstr. 8.
— Ottilie, Kindergärtn., Schienenstr. 8.
— Pet., Dw., Thronfolgerboul. 19.
— Pet., Goldarb., Artilleriestr. 36, Q. 1.
— Pet., Hdlr., Marienstr. 31.
— Pet., Hg., Dampfst. 94W9.
— Pet., Hsb., Petersb. Ch. 32.
— Pet., Konditor, Sprenkstr. 23a, W. 15
— Pet., Landw., Unionstr. 70.
— Pet., Lehrer, Gertrudstr. 106, W. 3.
— Pet., Schlosser, Suworowstr. 91.
— Pet., Schlosser, Suworowst. 140.
— Pet., Schmied, Dorpater Str. 101.
— Rob., Zimmerm., Färberstr. 2.
— Theod., Mstr., Helenenst. 27W3.
— Willi, Schmied, Goldinger Str. 2.
— Wold., Portier, Alexanderstr. 24.
Zirzen, Andr., Hsb., Mühlenst. 27.
— Jan, Schuhm., Marienstr. 105.
— Lihbe, Frl., Kirchhofsst. 30.
Zisch, Franz, Dw., Alexanderstr. 21.
— Iw., Auff., Petersb. Ch. 4, W. 35.
Ziselski, N., Wwe., Dünaburgerst. 25W22
Zisewski, C., Wwe., Karolinenstr. 42.
Zisewsky, Herm., Friedr.', KS, Rathausplatz 3, W. 3.
Ziska, K., Schmied, Elisabethstr. 19.
Zitowitsch, Barb., Schndrn., Gertrudstr. 51.
— Hel., Frau, Pens., Alexanderst. 34W7.
— S., Kanzlist, Säulenst. 67.
Zitron, G., Klempnerwerkst., Suworowstr. 51b.
— Jz., Zunahtm., Gertrudstr. 29, W. 17
— Moritz, Schndr., Thronf.-Boul. 6.
— Mowscha, Hdlr., Revaler St. 88W10.
— S., Fleischhdl., Marienst. 10a.
— Sal., Fleischer, Gerberst. 1.
Zitronbaum, Jos., Hsb., Gertrudstr. 74.
Ziuntschik & Ko., Parkettschlr., Gertrudstr. 109, ☎ 5040.
Ziwian, S. D., Holzhdlr., Schwimmst. 19
— Sim., Apoth., Alexanderst. 3.
Ziwilko, Ad. Ant.', Drucker, Laborat. St. 14
Ziser, Soph., Hsbn., kl. Bullensche St. 12
Zizew, Mich., Maurer, Seest. 25.
Zizyn, Nik. Iw.', Bahnbmt., Marienst. 2
Zlaw, Chaim, Schndr., Kurmanowstr. 20a, W. 19.

Zlotowska, Regina, Arzt, Spr. 10—12 u. 4—5, Sünderst. 8.
v. Zöckell, Leok., Frl., Elisabethst. 7W4.
— Virg., Wwe., Elisabethst. 7W4.
Zöpff, Theod., Ing., Taubenstr. 26.
Zoepffel, John, dispon. Dir. der Firma Ges. der Rig. Baumwollspinnerei und Bandweberei, Dir. der A.-G. vorm. Starr & Ko., Theaterboul. 4, ☎ 1533
— Berta, Dr.-Wwe., Packhausst. 5W7.
— J., Frl., Elisabethstr. 2, W. 5.
— Rud., Redakteur d. Rigaschen Zeitung, Packhausstr. 5, W. 7, ☎ 4518.
Zoephels, Aug. Alex.', Bürobmt., Alexanderst. 127W20.
— Reinh., Frisör, Alexanderst. 127W20.
Zollamt, Dünauser, ☎ 89, Zoll-Rayon, ☎ 451.
Zoll-Artell, ☎ 380.
Zoll-Klarirer-Zimmer, ☎ 3888.
Zollenkopf, Rob., Schlosser, Obststr. 8.
— Dor., Wwe., Obstst. 2.
— Elisab., Wwe., Bauskesche St. 24.
Zoologischer Garten, Geschäftsstelle geöffnet werktägl. 11—1 u. 5—6, Jungfernst. 3, IV, ☎ 4975.
Zorn, Adelh., Wwe., Romanowstr. 40.
— Arth., Prok. d. Zweigkont. d. Kommerzbank, Schwimmstr. 26, W. 9.
— Luise, Wwe., Karolinenst. 37.
— Paul, Wärterin, Ritterstr. 7.
Zrazewsky, S. L., KA, Oberlehrer, Kirchenstr. 4a, W. 4.
Zubbe, Karol., Wwe., Gertrudst. 75.
Zube, Joh., Hsb., Marienstr. 43, W. 8.
— Ottilie, Wwe., Marienst. 104.
— Ottilie, geb. Krimberg, Wwe., Hilfsstr. 12W1.
— Wilma, Buchhltrn., Hilfsst. 12.
Zuber, Krist., Hsb., Petersb. Ch. 64.
Zuchowski, Woiz. Hippol.', Spinnmstr., Windst. 16W7.
Zuchtstall, Torgel. Str., ☎ 65.
Zucker, Andr., Masseur, Marienstr. 39.
— Alex., Sprenkst. 46W1.
— Aron, Hsb., Sprenkstr. 46, W. 4, Tel. 1648.
— Ch., Lombard-Bmt., Popowstr. 3a.
— Olga, Hebamme, Marienstr. 39, Q. 1.
— Osk. Leop.', Dekorat., Säulenst. 52.
Zuckerbäcker, Einfahrt, Elisabethstr. 71.
H. Zuckermann, 2. G., Kleiderhdl., Inh.: H. Zuckermann, Kalkstr. 5, ☎ 2634.
Mendel Benjamin Zuckermann, 2. G., Eisen- u. Stahlwaren, Inh.: Mendel Zuckermann, Dampfst. 33, ☎ 5019.
Zuckermann, Dav., Hg., Eliasst. 22.
— Herm., Hg., Karolinenst. 14.
— Herm., Inh. der Firma H. Zuckermann, Wallst. 15, ☎ 4179.
— Mend., Inh. der Firma Mend. Benj. Zuckermann, Dampfstr. 82.
— N., Hdlr., Sadownikowstr. 15, W. 6.
— P., Wwe., Eliasst. 14W2.
Zuckersuck, Th., Agent, Romanowstr. 62. Tel. 3808.
— Theod. Theod.', cand. rer. merc., Bankbmt., Alexanderst. 12W7.
Zudre, Gedd., Vorarb., Duntenh. St. 48
Züsle, Laura, Kassirn., Industriest. 10.
Zügel, Wilh., Maler, Kirchenstr. 36.
Zühlke, Rob., Tschlrmstr., Peterholm. Str. 6.
Zürich, Hessel, Heuhdl., Mosk. St. 124.
Zuger, N., Schlosser, Kurmanowst. 10.
Zughaus, Karol., Wwe., Taubenst. 30.
— L. Schiffskapt., Hsb., Dünam. Str. 8.

Zukain, Alex., Kanzleibmt., Säulenstr. 57
— Rud., Tschlr., Revaler St. 75.
Zukur, Alex., Masch., Wolfsst. 3.
— Ant., Fuhrm., Grandstr. 4.
— Dor., Theaterboul. 10, W. 17.
— Jan, Mineralw.-Fabrik, Säulenst. 80, ☎ 2060.
— R., Hdlr., Gertrudstr. 48.
Zukurin, Jak., Steller, 2. Weidendamm Güterbahnhf
Zumpft, Konst. Mart.', KR, Doz. am Pol., Felliner St. 2a, W 3.
Zunabel, Andr., Verkäuf., Matthäistr. 74.
— G., Brothdl., Marstallstr. 18.
— Jan, Hdlr., Schiffsstr. 22.
— M., Tischlerei, Matthäist. 72.
— Rob., Schiffszimm., Hasenh. Ufer 22.
Zunsky, Alex., Kutscher, 2. Weidendamm 19, W. 8.
Zur-Mühlen. Sieh Mühlen.
Zurinow, Grigory Jeg.', Oberingenieur d. A. G. Phönix Petersb. Ch. 14—16.
Zuschau, Lihbe, Wwe., Rutzausche Str. 6
— Kath., Wwe., Wolmarsche St. 9.
Zuzenas, Krist., Frau, Säulenst. 34W48.
Zweiberg, Georg D., Akzisekontrol., alte Mitauer Str. 27, W. 6.
— Paul D., Ger.-Pristaw, Spr. 16 bis 18, Grabenst. 11.
— W. D., Gerichts-Pristaw, Spr. 16 bis 17, Säulenst. 49a.
Zweigel, Emilie, Pens., Alexanderst. 28.
Zweite Rigaer gegens. Feuervers.-Gesellsch., Sandst. 20, ☎ 589.
Zweite Russische Assekuranz-Kompagnie. Sieh Russische Assekuranz-Kompagnie.
Zweiter Radfahrerverein, Nikolaistr. 67. ☎ 2541.
Zwelew, Nik. Andr.', Artellschtschik, Milchstr. 7, W. 5.
Zwenger, Karl Ant.' Flachswr. Elisab. Str. 33, W. 10.
— Wilh., Bankbmt., Elisabethstr. 33.
v. Zwerner, J. M., Ing.-Wwe., Elisabethstr. 101, W. 29.
Zwert, Adam, Bahnbmt., Matthäistr. 57
Zwetikow, Konst. Mich.', Rentmstr., Schloßst. 13W4.
— Lydia, Priesters-Wwe., Karolinenst. 42
Zwetkow, A., Milchhdl., Katholischestr. 62
— Agafia, Wwe., Mühlgrab. Str. 6.
— Alex., Hsb., Theresenstr. 2, W. 3.
— D., Töpfer, Maschinenstr. 3, W. 10
— Georg, Maler, Wolmarsche Str. 13.
— Isid., Hdlr., Alschwangerstr. 11.
— Iw., Drechsler, Witebsker St. 18.
— Iw., Hdlr., Tulasche Str. 22.
— Iw., Hsb., Jakobstädt. Str. 4.
— Iw., Tschlr., Wolmarsche Str. 13.
— K. G., Fabrikbmt., Wolmar. St. 13
— Laser Iw.', Hg., Dünaburger St. 30
— Marie, Wwe., Mühlgrabener St. 9
— Nik. Iw.', TR, Polizeibmt., Romanowst. 24W20.
— Nikita, Hdlr., Nordst. 24.
— Paul, Handelsgärtner, Marienmühlenstr. 15, ☎ 3131.
— Pet., Vergolder, Theresenstr. 2, W. 3.
— Sisoi, Prok. der Firma Stachij Jossifowitsch Dolgow, Moordorfst. 123.
— W. J., Kettenschm., Goldinger Str. 11
Zwetkowski, Herm., Maler, Ludwigst. 2.
— Kas., Schlosser, Marienst. 92.
Zwikler, Abr., Maler, Säulenstr. 76.
Zwikul, Anna, Hdlrn., Marienstr. 39.
Zwilinski, D. E. KA Prof. Geh. Albertstr. 2, Tel. 3701.

Wein- u. Austern-Stuben
Basteiboulevard Nr. 2, Telephon Nr. 80.
Otto Schwarz.
Wein-, Delikatessen- u. Cigarren-Lager
Basteiboulevard, Ecke der Kalkstrasse.

Zwilling, C., Stellenverm., Wallſtr. 27.
— Eliſab., Hebamme, Hilfsſtr. 11, W. 2.
— Mar., Hsbn., Wolgundſche Str. 45.
— Moſ., Schuhm., Königsſtr. 9, W. 6.
Zwinew, A. W., KR, Dr. med., Spr. 12½—2 u. 7—8½, Suworowſt. 8, ☎ 2117.
Zwingmann, Clara, Vize-Präſid. des Thierſchutz-Vereins, Marienſtr. 38.
— Max, Bmt., Albertſt. 8W1.
Zwingmann, Emil Mich.', KR, Kaſſirer der Rentei, Sommerſtr. 7a.
— **Eliſe u. Betty, Frl.**, Alexanderſtr. 50.
— Loth., Augenarzt, Spr. 9½—12 und 5—6, Alexanderſt. 28W9.
— Malw., SR-Wwe., Alexanderſtr. 50.
— Osk. Vikt.', Cand. jur., Sekr.-Gehilfe der Krepoſtabt., Alexanderſtr. 50, W. 4.

K. Zybulski, 2. G., Möbel, Inh.: Kaſ. Zybulſki, Kaufhof 17.

Zybulſki, Andr., Steinh., Artillerieſtr. 40.
— Ad. W., Akziſebmt., Romanowſt. 63.
— Alex., Färber, Wilnaſche Str. 8.
— Franz, Hdlr., Kurmanowſtr. 28.
— Karp, Revieraufſ., Brauerſt. 6W13.
— Kaſ., Inh. d. Firma K. Zybulſki, Gogolſtr. 11, W. 7.
— L. J., Wwe., Talſenſche Str. 25.
— Stan., Dw., Altſtr. 2.
— Step., Poſtbmt., Marienſt. 121W13.
Zygra, Hugo, Hsb., kl. Schmiedeſtr. 4.
Zyplakow, Karl, Schaffner, Romanowſtr. 107.

Aktien Gesellschaft der
Zyrardower Manufactur
von Hielle & Dittrich in Zyrardow.
Haupt-Niederlage in Riga:
Rathausplatz Nr. 3, I Treppe hoch.
Telefon 1046.

Baltische Maschinenbau-Anstalt, Metall- und Eisengiesserei

Ed. Zepp, Riga.

Telefon 19-86. Fabrik und Lager: Grabenstrasse Nr. 36/38. Telefon 19-86.

Spezialität: Werkzeugmaschinen.

Drehbänke, Hobelmaschinen, Fräsmaschinen, Bohrmaschinen, Shapingmaschinen, Gewindeschneide-Maschinen, Kaltsägemaschinen.

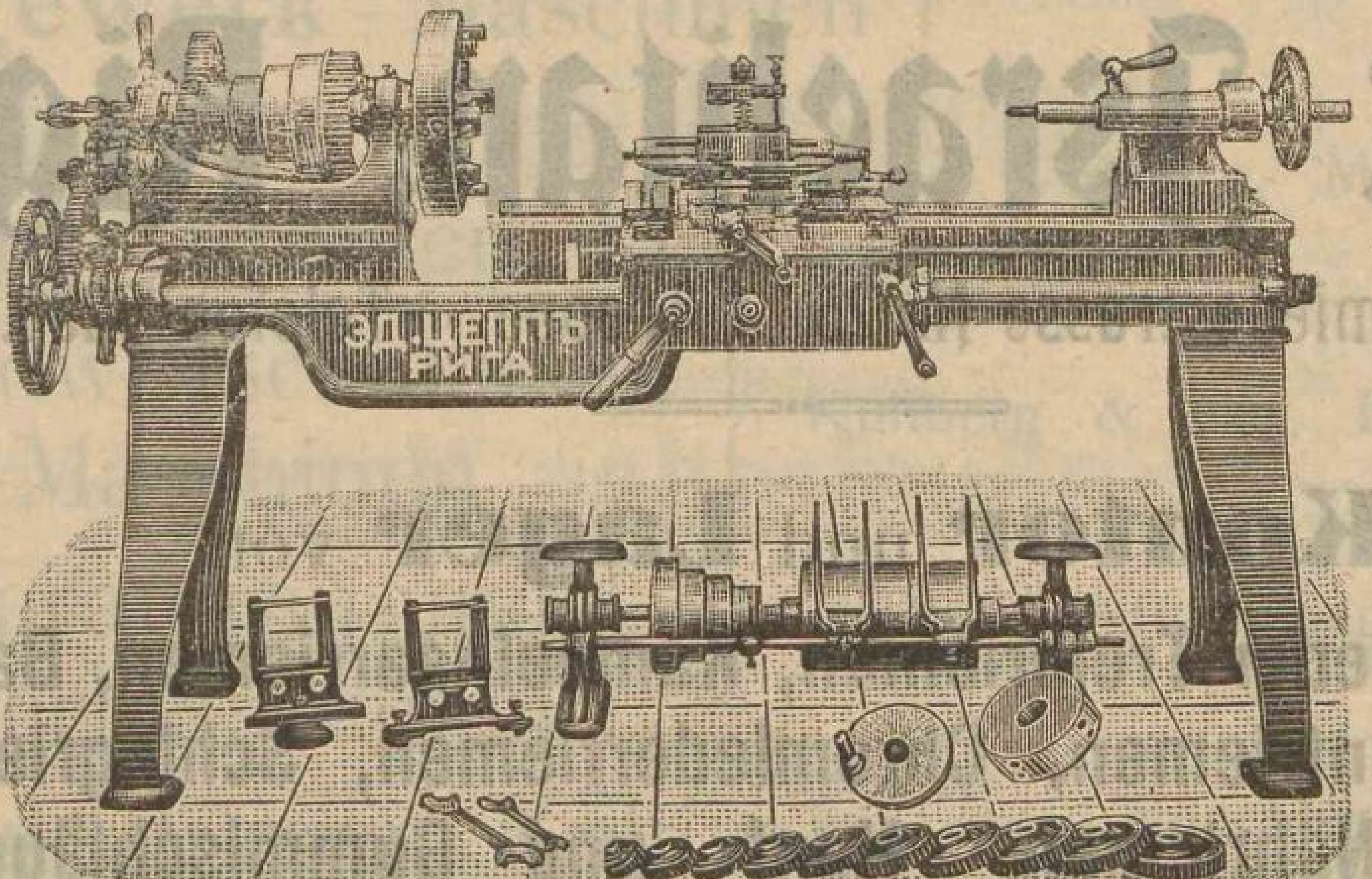

Fallhämmer, Exzenter-, Friktions-, Kniehebel-Pressen, Blechscheeren, Ventilatore, Feldschmieden.

Grosse Auswahl fertiger Maschinen.

C. Kalt, Ingenieur

Tiefbauunternehmung

RIGA, Thronfolgerboulevard 25.

Telefon 3188.

Projektierung und Ausführung von:

Brunnenbauten (abessinische, artesische neuester Konstruktionen).

Komplette Wasserversorgungs-Anlagen für Städte, Fabriken, Güter und Private.

Wasserkraftanlagen.

Kanalisationsanlagen.

Betonbauten.

Max Israelitan, Riga,

gr. Schmiedestrasse № 25, 1 Treppe. Telefon 5238.

Kontor und Lager von

Prima Kernleder-Treibriemen, Kameelhaarriemen, Balatariemen, Hanfriemen, Chromlederriemen, Schlagriemen, Ia Rohhaut-Nähriemen, Hanf- und Gummischläuchen, Bresenten, wie einfache, imprägnirte, Chemisch getränkte mit Ozokerith, Ventilatoren, Diafragma-Pumpen, Oelfiltern, Holzriemscheiben, Maschinenoel, Cylinderoel, Motorenoel, Separatorenoel, sämtl. techn. und Fabriksbedarfs-Artikeln.

Die Schwedische Agentur

(C. E. W. Petersson)

Riga, Thronfolger-Boulevard 15,

Telefon Nr. 4667

erteilt Rat und Auskünfte betr.

Import schwedisch. Erzeugnisse

der Maschinen-Industrie.

Naphta-Motoren „Skandia" **für alle** Zwecke.	Lysekils Mek. Verkstad A.-B. Nya Aktiebol. Atlas, **Stockholm.**
Holzbearbeitungs- u. Sägewerk - Maschinen	E. V. Beronius Mek. Verkstad A.-B., **Eskilstuna.**
Mühlenmaschinen und Turbinen	Aktiebol. **Arboga,** Mek. Verkstad.
Landwirtschaftliche Maschinen	Kullberg & Co., **Katrineholm.**
Separatoren und Buttermaschinen	Aktiebol. Eskilstuna Separator, **Eskilstuna.**
Pflüge, Eggen, Kultivatoren, Dreschmaschinen u. Göpel	**Norrahammars Bruk** und **Kockums Eisenwerke.**

Rübensamen von **Weibullsholm,** Landskrona.

Molkereipräparate von **Barnekow,** Malmö.

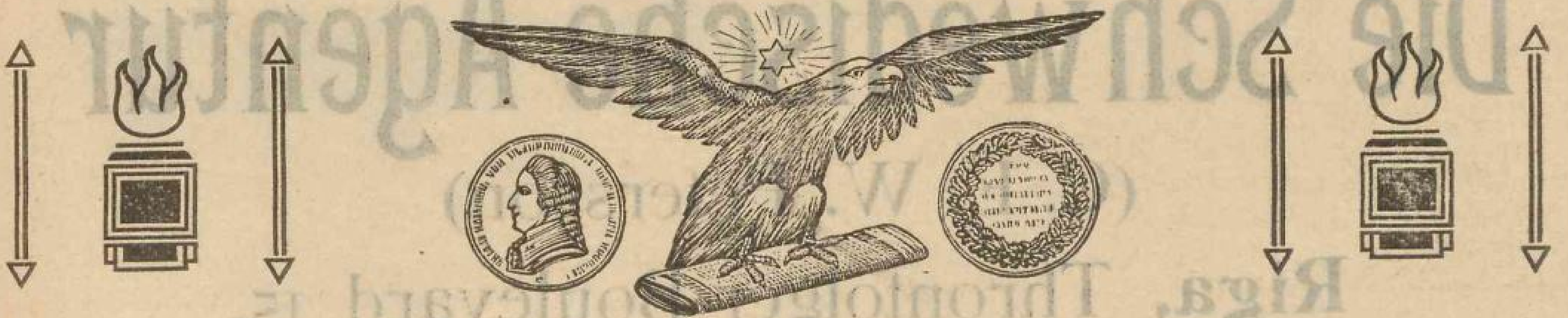

Asphalt-, Dachpappen- und Cementwaren-Fabrik

Carl Nevermann & Co.,

Gegründet 1871. **RIGA.** Gegründet 1871.

Kontor: grosse Neustr. 30. Fabrik: 2. Weidendamm 19.

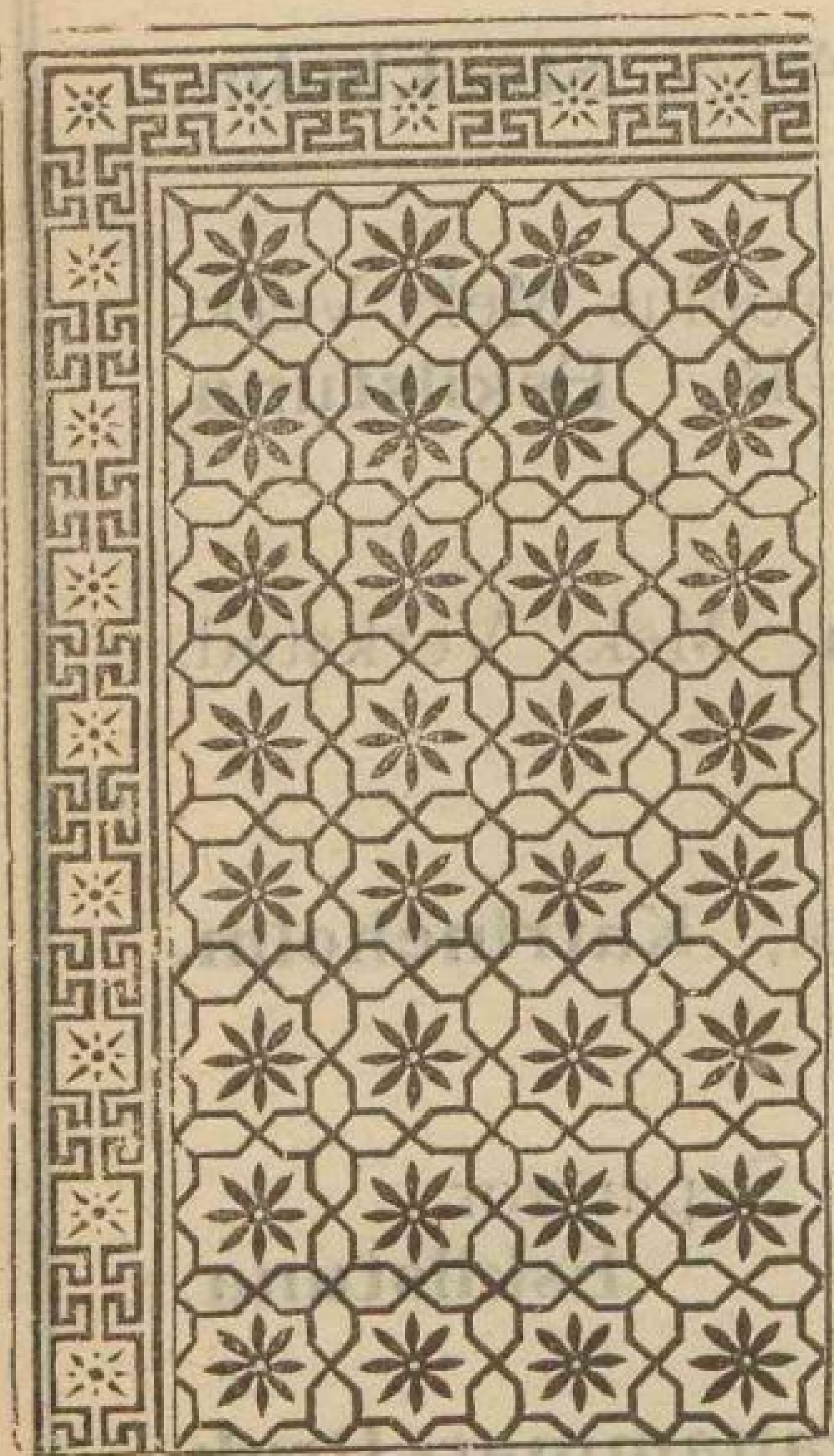

Cementfliesen

laut illustriertem Katalog,

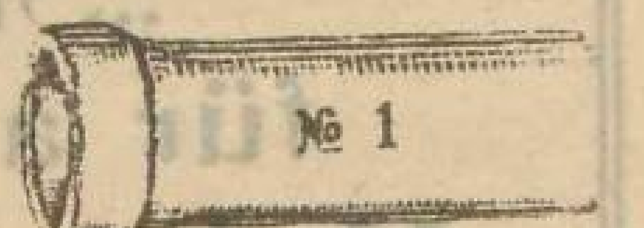

Cementstufen,

Brunnen-Ringe,

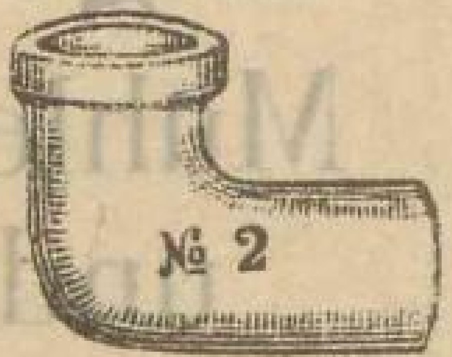

Cement-Röhren

für Durchlässe etc.,

Ballustraden, Vasen und Ornamente.

Ferner offeriren:

glasierte Thonröhren, Feuerziegel u. Lehm, Portland-Cement, Steinkohlentheer, Carbolineum, Dachpfannen (Marseiller Format), Thonfliesen u. glasierte Wandfliesen

laut Spezial-Katalog.

Dachdeckungen u. Asphaltierungen.

Einige Urteile der Presse

über Adolf Richters Livländisches Adressbuch.

Düna-Zeitung 1909, Nr. 192. Adolf Richters Livländisches Adressbuch erscheint in kürzester Zeit in neuer, vollständig umgearbeiteter und erweiterter Auflage, nachdem die erste Auflage von 1900 nicht nur veraltet, sondern auch völlig vergriffen ist. Uns haben die Aushängebogen des neuen Werkes vorgelegen, das sich als in jeder Hinsicht auf der Höhe der Zeit stehend erweist und von der peinlichen Sorgfalt und der umfassenden Arbeitskraft des in unseren Landen bestens bekannten Verfassers der Adressbücher ein neues Zeugnis ablegt. Die Anordnung des Ganzen ist ungemein übersichtlich und die Fülle neuen Stoffes, der hier verarbeitet worden ist, geradezu verblüffend. Alle die kleinen livländischen Städte und die zahlreichen neuentstandenen Hakelwerke und Marktflecken sind berücksichtigt. Die Städte, deren Wappen und Geschichte einleitend stets berücksichtigt worden sind, werden durch klargezeichnete, vielfach zum erstenmal veröffentlichte Pläne in dankenswerter Weise illustriert. Ausser den Behörden und Verwaltungen finden wir überall alles Wissenswerte angegeben: die Verbindungen des betreffenden Orts mit Riga, der Kreisstadt, der Kirche, dem nächsten Bahnhofe u. a., die Hotels, Gasthäuser und Pensionen, Post und Telegraphen, Telephon, Zeitungen, Büchereien, Museen, Theater, Konzertsäle, Badeanstalten, Fuhrleute, Jahrmärkte, öffentliche Gärten und Anlagen, Kassen, Vereine, Gesellschaften, Kreditanstalten und Banken, und anderes. Ganz besonders dankenswert ist aber das **Verzeichnis der Strassen, der darin belegenen Häuser und ihrer Besitzer**, sowie vor allen Dingen das alphabetische Verzeichnis aller nur irgendwie in Frage kommender Einwohner, wie endlich eine Aufstellung nach Beruf, Handwerk und Gewerbe. Welch eine Fülle von Arbeit darin steckt, wird jeder leicht ermessen können, nicht minder aber, welchen praktischen Nutzen diese Verzeichnisse für einen jeden haben, wie endlich welch wertvolle statistische Schlüsse sich aus ihnen ziehen lassen. — Die zweite Abteilung umfasst die Güter, die wie die Pastorate fast sämtlich nach ihren eigenen, durch Fragebogen gesammelten Angaben bearbeitet worden sind. Die Arealangaben entstammen dem Statistischen Bureau der Livländischen Ritterschaft. Auch hier findet der Leser alle nur wünschenswerten Auskünfte: Postadresse, Besitzer, Pastorat, Schule, Arzt, Vereine, Betriebe, Krüge, Jahrmärkte und als ganz Neues Angaben über verkauftes Hofsland und die Namen sämtlicher Gesinde. — Eine Karte der Ostseeprovinzen aus dem Bibliographischen Institut, die mehr als dreihundert Verbesserungen aufweist, erhöht den Wert des Adressbuches. — Wir zweifeln nicht daran, dass das Livländische Adressbuch, ein Werk von ungewöhnlicher Tüchtigkeit und Zuverlässigkeit, sich überall einbürgern und unentbehrlich sein wird.

Rigaer Tageblatt 1909, Nr. 193. Das Livländische Adressbuch, dessen letzte Ausgabe vor 10 Jahren erschienen ist, wird in vier bis sechs Wochen in vollständig neubearbeiteter und bedeutend umfangreicherer Auflage den vielen Interessenten zur Verfügung stehen. Der Herausgeber Herr Adolf Richter hat keine Mühe und Kosten gescheut, um die neue Ausgabe dieses wichtigen Nachschlagebuches zu einem stets zuverlässigen Ratgeber für alle Balten in Stadt und Land zu gestalten. Wir haben in die bisher fertiggestellten Druckbogen Einsicht zu nehmen Gelegenheit gehabt und können mit lebhafter Befriedigung konstatieren, dass Herrn Richters zeitraubende und peinlichste Sorgfalt erheischende Arbeit, die nicht weniger als zwei Jahre Vorarbeit erfordert hat, von bestem Erfolge gekrönt worden ist. Die Anordnung des viel Neues bietenden Stoffes ist eine durchaus übersichtliche und klare . . . Wir wünschen, dass Adolf Richters Livländisches Adressbuch in seinem neuen Gewande sich noch viele neue Freunde zu den zahlreichen früheren erwirbt!

Rigasche Neueste Nachrichten 1909 Nr. 192. Richters Adressbuch für Livland erscheint in etwa sechs Wochen. Diese Nachricht wird viele unserer Leser sehr erfreuen, die eine Neuauflage dieses unentbehrlichen Nachschlagebuches sehr gebrauchen können. Wir hatten gestern Gelegenheit, einige Druckbogen des neuen Adressbuches einzusehen. Es ist wieder eine Fülle von neuem Material hinzugekommen: eine neubearbeitete Karte der Ostseeprovinzen, Stadtpläne aller Städte nebst genauen Strassen- und Einwohnerverzeichnissen, wobei zum erstenmal auch der Rigasche und livländische Strand und Oger berücksichtigt worden sind. Desgleichen sind im Güterverzeichnis alle Gesinde namentlich angeführt worden, so dass das Nachschlagewerk auch den weitesten Ansprüchen zu genügen in der Lage ist.

Rigasche Rundschau 1909, Nr. 192. Das neue Livländische Adressbuch wird wohl eine noch weitere Verbreitung als sein Vorgänger finden, da mit der fortschreitenden wirtschaftlichen Entwicklung unseres Landes sich die Erkenntnis von der Notwendigkeit eines derartigen zuverlässigen Hilfsmittels im geschäftlichen und privaten Verkehr immer mehr Bahn bricht. Die geringe Ausgabe für die Anschaffung des Buches macht sich jedenfalls sehr bald bezahlt.

Rigasche Zeitung 1909, Nr. 192. Das neue Adressbuch für Livland. Ein Langerwarteter meldet sich an. Adolf Richters Adressbuch für Livland wird in wenigen Wochen fix und fertig vor uns liegen. Der Verspätete hat aber diesmal wirklich triftige Entschuldigungen. Erscheint er doch diesmal in einem neuen Gewande und ausgerüstet mit neuem Wissen und Kenntnissen, deren Erwerbung umständlich und sehr beschwerlich war. — Ja, die neue Auflage des Livländischen Adressbuches übertrifft ihre Vorgängerinnen bei weitem und kann sich ähnlichen Erzeugnissen des Auslandes gleichwertig an die Seite stellen. So wollen wir ihr das lange Warten nicht verdenken. — Möge eine kurze Inhaltsübersicht beweisen, dass wir es tatsächlich mit einer wichtigen und grossen Arbeit zu tun haben . . . An die Städte schliessen sich unsere Badeorte, von denen besonders auf den zum erstenmal in dieser Weise bearbeiteten Rigaschen Strand aufmerksam zu machen ist. Aber auch Wezhaken, Neubad, Peterskapelle, Pabbasch und Oger werden eine freudige Ueberraschung bedeuten. — Die hierauf folgenden Güter sind gleichfalls viel eingehender behandelt als in früheren Auflagen. So sind z. B. bei allen Gütern sämtliche Gesinde mit Namen angeführt, wie auch sonstige abgeteilte Stücke, auf denen Villen etc. stehen. Das wichtige sehr umfangreiche Register zu den Gütern hat ungeheuer viel Mühe und Zeit gekostet. Es würde aber zu weit führen, auf alle Einzelheiten einzugehen, möge jeder sich durch eigenen Augenschein von der Reichhaltigkeit des Inhalts überzeugen und mit Stichproben, wie wir es getan haben, die Zuverlässigkeit erproben. — Wir wollen nur zum Schluss mitteilen, dass dem stattlichen Bande auch eine grosse Karte der Ostseeprovinzen beigegeben ist. Sie hat das Format der entsprechenden Karte im grossen Meyer und ist auf den letzten Stand korrigiert. Die notwendigen Korrekturen, die übrigens von hervorragenden Kennern des Landes und Fachleuten vorgenommen sind, erreichen die stattliche Zahl 300. — Schon diese letzte Angabe würde genügen, um die Schwierigkeiten in helles Licht zu stellen, mit denen die Herausgabe einer solchen Arbeit verbunden ist, denken wir aber noch an die ungezählten anderen Hindernisse — Tausende von Quellen mussten benutzt werden, die Selbstangaben waren nicht selten mehr humoristisch als orientierend usw., — so steigert sich der Respekt vor der Leistung, die ohne Frage ein Kulturdokument darstellt. — Möge deshalb Adolf Richters Livländisches Adressbuch die verdiente Anerkennung und Verbreitung finden und den Herausgeber anspornen, sein Werk noch immer weiter auszugestalten und zu vervollkommnen.

ED. R. LANGE.

Gegründet 1872.

Telegramm-Adresse: „RAPHAEL".

RIGA und **WINDAU**

kl. Schlosstr. № 3. I.
Postfach Nr. 304.
Reichsbank-Giro-Konto 25133.

Schlosstrasse № 6.
Postfach Nr. 12.
Reichsbank-Giro-Konto 35807.

Vertretungen

in Libau, St. Petersburg und Reval.

Export und Importspedition, Zollklarirung und Inkasso.

Russisch-Baltisches Lederwerk.

Erste Internationale Ausstellung St. Petersburg 1907 Ehren-Diplom.

Goldene Medaille

Lemsal 1907.

Goldene Medaille

Rostow 1908.

Verwaltung in Riga, kl. Schlosstr. 3, I.
Telegramm-Adresse: Raphael — Riga.
Telefon 407, " " " Postfach 304,
Reichsbank-Giro-Konto 25133.

Fabrik in Pskow.
Telegramm-Adresse: Baltiskomu, Pskow.

Fabriziert:

Mostowje, Juchten, Vaches und Sohlen.

5. Abteilung.

Erwerbs- und Berufszweige.

Abschriften.

BÜRO BETTY BLOCK SUWOROWSTR. 44 TEL. 3694.
Abschriften a. d. Schreibmaschine. Uebersetzungen. Vervielfältigungen.

M. Ehrmann
Suworowstr. 32.
Bureau für Abschriften und Vervielfältigungen.
Telefon 4875.

THE T. I. HAGEN Co. BB RIGA SANDSTR. 1. BÖRSENPLATZ BECHSHÖFT & BURZYNSKI.
Saubere Ausführung von Abschriften aller Art.

Abschriften mittelst Schreibmaschinen werden in allen Sprachen korrekt ausgeführt im Ersten Rigaer Schreibmaschinen-Bureau Scheunenstr. 19 Telephon 1867 Uebersetzungen Vervielfältigungen

Adreßbücher.

Adolf Richter,
Herausgeber des Rigaschen Adreßbuches und der Adreßbücher für die baltischen Provinzen Liv-, Ehst- und Kurland,
Scharrenstr. Nr. 4, unweit der Kalkstraße.
Telegramm-Adresse: Adrichter — Riga.
Fernsprecher-Anschluß Nr. 1500.

Additions-Maschinen.

THE T. I. HAGEN Co. BB RIGA SANDSTR. 1. BÖRSENPLATZ BECHSHÖFT & BURZYNSKI.
„Dalton".
Beste amerikanische Additions-Maschine.
Verlangen Sie Prospekte!

Aerzte.

Abramsohn, Sam., Spr. 4—5, Sünderstr. 14.
Alexandrow, A. N., Militärarzt, Ritterst. 8.
Alexejew, P. S., SR. Geh. d. Medizinalinsp., Georgenstr. 9.
Alexejewski, Olga, Säulenstr. 49
Andreas, K., Spr.: 10—1 u. 5—6, Sonnt. 10—11, Sandstr. 10.
Anspach, Ed., Spr.: 9—11 u. 5—6, Alexanderstr. 3.
Arenstein, Werner, Schulenst.14
Aristow, Vict. Jw., SR, Medizinal-Insp., Paulуccistr. 12.
Arolowitz, M., Spr. 8—9½ u. 3—5, Schmiedest. 30.
Ausin, J., Nikolaistr. 14.
Bankin, Herm., Alt-Mühlgraben.
Baron, Karl, Spr.: 8—9½ u. 4—6, Suworowstr. 25.
Becker, R., Alexanderstr. 18.
Behrsin, K., Alexanderstr. 104.
Behse, Otto Ed.', Alexanderstr. 51.
Beilin, W., Spr. 9—1½ und 5—8, Pauluccust. 19.
Beldau, G., Spr. 10—12 und 4—6, Kalkst. 14.
v. Berg, Frdr., SR, Dr. med., Chirurg. u. Geschlechtskrankh. Spr. werkt. 9—10 u. 5—6, Basteiboul. 4W4, ☎ 4585. In der Diakonissenanst. Friedensst. 3, ☎ 1716, chirurg. Krankh. werkt. 2—4. In Kemmern v. 15. Mai bis 25. August.
Berg, Arth., Klinik für Haut- u. Geschlechtskr., Spr. tägl. ½9—½12. Ferner: 4—½6 Mont., Mittw., Freit. u. 6—9 abends Dienst., Donnerst., Sonnab. — Für Frauen 5 bis ½6 Dienst., Donnerst., Sonnab. Küterstr. 5, ☎ 2968
— Karl, Spr. 10—11 u. außerdem f. Kinderkrankh. 11—12 u. 6—7, Gertrudstr. 28.
v. Bergmann, Ad. jun., Chirurg, Spr. 6—7, Basteiboul. 4.
Berkholz, Aug., Spr. 9—12 u. 4—6, Wallstr. 17.
Berkowitz, Alb., Innere- u. Kinderkrankh., Spr. 8½—10½ u. 4—5, Suworowstr. 38.
Bernsdorff, J., Alexanderstr. 101
Bertels, Arved, Spr. 8—9, u. 5—6, Alexanderstr. 95
van Beuningen, Arthur, Spr.: 9—11 u. 4—5, Neustr. 25.
Birk, Val., Armitstead's Kinderhospital.
Blankenstein, N., Spr. 9—1½ u. 5—8½, kl. Königsst.12.
Blechmann, B., Frauenkrankh., Spr.: 8—11 u. 4—6, Kalnez. Str. 5. Tel. 1010.
Blechmann, Leo, Mit. Ch. 47
Blindreich, J., Spr. 9—12 u. u. 3—5, Elisabethstr. 20.
v. Bluhmen, H. W., Spr. 7½ bis 8½ u. 6—8, Mühlenstr. 58.
Blumenbach, Edm., KR, Spr.: 9—10½ u. 5—6, Romanowstr. 11.
Blumenthal, Leop., Spr. 10 bis 12 u. 5—6, Alexanderst. 44
v. Boehlendorff, H., Elisabethstr. 6, W. 8.
Böttcher, Th., Kinderarzt, Spr. 9—11 u. 4—5, Domplatz 3, Mont., Mittw. u. Freit. 11 bis 12 in der Klinik Gertrudst. 18.
v. Boetticher, Th., Inh. der Heilanst. Marienbad in Dubbeln. Spr. jeden Mittw. 6½ bis 7½ in der Wohn. von Dr. Stender, Nikolaistr. 11.
Bornhaupt, Leo, Chirurg, Ordinator der Chir. Abt. des Armitsteadschen Kinderhospit., Spr. 5—6, Romanowst. 23. In d. Diakon.-Anst. 9—10.
Bornio, M., HR, Brigade-Arzt, Dorotheenstr. 42.
Borowikow, Jw. W., Alexanderstr. 50.
Bosse, Heinr., 1. Weidendamm 2, Tel. 897. Innere- und Lungenkrankh., Spr.: 9—11 u. 4—5½, Unbemittelte Lungenkranke: Dienst. und Freit. 12—1, kl. Jungfernstr. 2.

Dr. med. J. Brennsohn
Orthopäd. Heilanstalt
(gegen Verkrümmungen).
Massage-Schule.
Samariterkurse.
Mühlenstr. 64, zw. Alexander- u. Dorpater Str. Tel. 4411. Im Sommer in Edinburg 2, Jermolowpr. 6, Eing. vom Walde aus. Sprechstunden 10—12 u. 5—6.

Brinkmann, H., Spr. 9—1 u. 5—8, Sünderstr. 8.
v. Broecker, Charles, Alexanderstr. 34.
Broide, A., Kalkstr. 10.
Brutzer, Karl, Säulenstr. 19.
Buchardt, Fr., Dünam. Str. 17.
Buchholz, Ferd., Ritterstr. 8b.
Büttner, W., Innere, Magen- u. Darmkrankh., Spr. 10—12 u. 5—6, Thronf.-B. 23.
Burchard, Osk., Spr. 9—12 u. 4—5, Basteiboul. 4.
Busch, Oskar, Frauenkrankheit., Spr. 10—12 und 5—6. Theaterboul. 6. Privatklinik Kaisergartenst. 14.

Bowlen, Etageren, Tafel- u. Wandschmuck
Elektrische Beleuchtungskörper u. Installation
Kaffeemaschinen, Konservengläser
Lampen jeder Art. Schreibgarnitur.
F. Chertek

Butuls (Buttel), Ad., Spr.: 8—11 u. 4—6, Kalkstr. 13.

Demant-Konstorum, M., Frauen- u. Kinderkrankh., Spr.: 9—11 u. 3—5, Romanowstr. 2.

Demme, Karl, Spr. 9—10 u. 4—5, für unbemitt. Frauen Mont. u. Donnerst. 8—9, Mühlenstr. 59.

Demme, Wilh., Spr.: 9—11 u. 4—5, Thronfolgerboul. 3.

Denissow, Alex. Pawl.', Matthäist. 40/42.

Deubner, Karl, Dir. d. Stadtkrankenh., Alexanderstr. 57.

Devrient, C., Spr. 9—11 und 5—6, Schlocksche Str. 12a.

Dewel, N. F., Elisabethstr. 31.

Dietrich, J., Spr. 10—12, Todlebenboul. 10.

Dipner, Franz, Dorpaterstr. 63

Dolin, Leo, Schulenstr. 14.

Eliasberg, Jul., Reimersstr. 1.

— M., Augenarzt, Spr. 3½ bis 4½ in der Klinik Romanowstr. 17, ☎ 2545, in der Wohn. Theaterboul. 8, ☎ 1903, Spr. 10—1 u. 5—6.

Eliasstamm, J., Pauluccistr. 17.

Engelhardt, Rod., Baron, Spr.: 9—10 u. 4—5, Andreasstr. 6

v. Engelmann, G., Dir. Arzt d. Abt. f. venerische, Haut- u. Harnkrankh. am Stadt-Krankenhause, Spr. 9—10½ und 4—6, Thronfolgerboul. 6.

Erasmus, Ernst Fr., KR, Stadtarzt, Spr. 9—10 vorm. Gogolst. 5 (Armenpraxis) und werktägl. 4—5 Elisabethst. 89.

v. Erdberg, Xaver, Spr. 9½ bis 10 u. 4—5, Thronf.-B. 2.

Erschow, W. J., Militärarzt, Romanowst. 42.

Faber, Paul, Spr. 9—10½ u. 4—5, Mühlenstr. 45.

Fahrbach, Paul, Spr.: 9—11 u. 4—5, Elisabethstr. 31a.

Feiertag, J., Kalkstr. 11.

Feodorow, S. A., SR, Stadtarzt, Revaler St. 17.

Finne, Konst. Nik.', Kirchenstr. 4a, W. 9.

Fovelin, H., Ritterst. 7.

Fischer, O., Dorp. Str. 56.

Frick, H., Dreilingstr. 6.

Fried, G., Peterholmst. 5.

Gabrilowitz, A., Schmiedestr. 27

Gadsjatzky, F. Ch., SR, Duntenhof. Str. 4—10.

Gauderer, L., Hals-, Nasen- u. Ohrenkrankh., Spr. 9½—12 u. 5½—6½ Alexanderst. 31, ☎ 2875. In der Klinik, Gertrudst. 18, Dienst., Donnerst. u. Sonnab. 3½—4½.

Gawrilowitsch, Alex., Assistenzarzt am Stadtkrankenh., Ritterstr. 7.

Gerich, Ottocar, Frauenkrankh., Spr. 10—1, Nikolaistr. 17, ☎ 246. Für Unbemittelte Dienst., Donnerst. u. Sonnabends 9—10 in d. Diakon.-Anstalt Friedensstr. 3.

Gieß, W., Kirchenstr. 32.

Gilbert, Ed., Arzt, Spr. 9½ bis 10 u. 5—6, Kalkstr. 12

Goldmann, Chr., Nervenarzt Spr. 10—12 u. 4—5, Alexanderstr. 12.

Gotz, Mordchel, Sprenkstr. 71.

Gretschmann, Otto, Assistenzarzt am Stadtkrankenh., Ritterstr. 7.

Groth, Otto, Spr. 9—11 und 4—5, Alexanderst. 24.

Grünberg, J., Innere Krankh., spez. Herz- u. Magenkrankh., Spr. 10—1 u. 4—5, Alexanderstr. 1.

Grüning, J., Sprachstörungen, Spr. 9—11, Albertstr. 9.

Grünstein, N., Theaterboul. 9.

Gudsche, Ed., kl. Schmiedestr. 16.

Hach, Fr., Accoucheur, Spr.: 9—1, Basteiboul. 7, Tel. 1216 Unbemittelte nur Mittw. und Sonnab. v. 10—2½ kl. Jungfernst. 2, ☎ 1901. Privatklinik: Fellinerst. 7, ☎ 1489.

Haensell, G., Spr. 9—11 und 5—6, Alexanderstr. 74.

Haffner, Herb., Assistenzarzt am Stadtkrankenh., Ritterstr. 7.

v. Haken, Ottomar, Spr.: 8½ bis 10½ u. 4—5, Todlebenboul. 6.

— Rich., Spr. 8½—10 und 4 bis 5, Weberstr. 14.

Hampeln, Paul, Spr. in der Ambulanz Schulenstr. 36: Dienst., Mittw. u. Freit. 11—12, in der Wohnung Georgenstr. 2a, W. 5: Spr. 9—10 u. 4—5.

v. Hedenstroem, H., Augenarzt, Spr. 10—12 u. 5—6, Basteiboul. 6.

Heerwagen, R., Stadtrat, Alexanderstr. 31.

Hellmann, Vikt., Hautkrankheit., Spr. 9—11 u. 6—8, Kalkstr. 12.

Helmboldt, Ad., Spr.: 8½—10 u. 4—5, Alexanderstr. 31.

v. Helmersen, Georg, Spr. 9 bis 10 u. 4—5, Apothekerstr. 13.

Helmsing, Hans, Frauen- und Kinderkrankh., Spr.: 9—11 u. 4—5, Theaterboul. 3, Unbemitt. werktägl. 11½—1, kl. Jungfernstr. 2.

— Leonh., Frauenkrankheiten, Sprechst. 11—1, Elisabethstr. 31. Für unbemittelte Frauen in d. Marien-Diakon.-Anst. Friedensstr. 3: Mont., Mittw. u. Freit. 9—10.

Heyl, R., Arsenalstr. 7.

Heymann, Herm., Mosk. Str. 66a

Hirsch, Jak., Mosk. Str. 67.

Hirschberg, M., Suworowst. 2.

— N., Spr. 10—12 u. 6—8, kl. Königsst. 15.

v. Hirschheydt, Ernst, Kirchenstr. 18.

Hollander, Ernst, Irrenheilanst. Rothenberg, Duntenhöfsche Str. 16.

Hoffmann, Friedr., Spr. 11 bis 12 u. 5—6, Olivenst. 1.

v. Holst, W., Nervenarzt, Spr. 10—12, Nikolaistr. 20.

Huff, A., Kalnez. Str. 6.

Hugo, Ed. Wilh.', Stadtarzt, Pauluccistr. 19, W. 22.

Jacobsohn, W., Spr. 8—10 u. 4—5, Schlocksche St. 15.

Jakub, G., Peterholmst. 5.

Jankowski, J., Schulenstr. 25.

Jansen, Herm., SR, Arzt des Russ. Armenh., Spr.: 8½ bis 10 u. 4—5, im Sommer 9½ bis 11, Alexanderboul. 1.

Idelsohn, H., Spr. 9—11 und 5—6, Thronf.-Boul. 21.

Josse, J., Suworowstr. 29.

Johannson, E., Augenarzt, Spr. 10—12 u. 5½—6½, Sonntags 10—11, Alexanderb. 4.

— H., Spr.: 9—12 und 5—6, Kalkstr. 26.

— H., Wallst. 14.

— Herm., Alexisstr. 8.

Jschunin, Jw., Säulenstr. 49a.

Jurjan, Pet. Jw.', Albertstr. 2a.

Kapeller, Renatus, Stabsarzt, Kalnezeemsche Str. 20.

Kaschin, W., KR, Stadtarzt, Spr.: 9—10 u. 5—6, Lagerstr. 17.

Kasparson, Karl, Elisabethstr. 59

Keilmann, Alex., Spr. 5—6½ Andreasstr. 3, in Sachen d. Hebammenschule Spr. 11 bis 12 in der städt. Entbindungsanstalt.

Kieselbasch, Anna, Schloßplatz 2.

Kieseritzky, Gust., Kalkstr. 23 I.

— Walt., Wasserheilanst., Spr.: 9—12, Goldingerstr. 37.

Kikuth, Max, Arzt f. die Athmungsorgane, Spr. 11—1 u. 4—5, Thronfolgerboul. 5. Unbemittelte: Dienst. u. Freit. 6—8, kl. Jungfernstr. 2.

Klemm, Otto, Spr. nur Donnerst. 11—1 u. 5—6, Schulenst. 11.

— Paul, Ordinat. der chirurg. Abt. im 2. Stadtkrankenh., Spr. 4½—6, Packhausst. 1. Privatklinik ebenda.

Klimowitsch, N. N., KR, Nervenarzt, Stadtarzt, Spr. 10 bis 12 u. 5—6, Scheunenstr. 16.

Knochenstiern, W. H., Spr. für Ohren-, Nasen- u. Halskr. um 2 Uhr in der Privatklinik Kirchenstr. 36 u. um 10—12 u. 5—6 in der Wohnung: Kalkstr. 23.

v. Knorre, Georg, Frauenkr., Spr. 10—2 u. 5—6, Thronfolgerboul. 27, I, ☎ 1594. Privat-Frauenklinik Thronfolgerboul. 27, II, ☎ 1395.

Kolokolow, Wass., KR, Newastr. 21 W 4.

Koltschin, Pet. Fed., Militärarzt, Alexanderstr. 88, W. 7.

Koltypin, Wl., SR, Dir. u. ält. Arzt in Alexandershöhe, Apothekerstr. 17.

Kontowt, L., Kreisarzt, Marienstr. 1, W. 2.

Kramer, Sch., Sünderstr. 22.

v. Krannhals, H., Spr.: 12—2, Thronfolgerboul. 11.

Kraußt, G., Hautkrankh., Spr.: 11—1, Sonntags 9—11, Dorpaterstr. 7.

Kreitschmann, Pet. Petr., Zollbeh.-Arzt, Bolderaa u. Gertrudstr. 22.

Kröger, Emil, Arzt f. Krankh. d. Haut u. Harnorg., Spr. 9—11 u. 4—5½, aber Dienstags u. Freit. 7—8, Sonnt. 12—1, Theaterboul. 1.

Kröger, Sigm., Spr. 12—1 in der Wasserheilanst. Kirchenstr. 18, wohnt Alexanderstr. 61.

Krüdener, H., Baron, Augenarzt, Spr.: 10—1 u. 4—6 in der Klinik: Thronfolgerboul. 27. Preis incl. Beköstigung und Miethe 1—3 Rbl. tägl. Wohn. Mühlenstr. 49.

Krüger, Leop., Spr. 9—11 u. 4—6, Newastr. 20.

Kupffer, Jul., Suworowstr. 23.

Laurentz, Har., Schloßstr. 13/15.

Lejin, K. M., Newastr. 9.

Lempert, L., Spr. 10—1 und 5—7, Sünderst. 12.

Levitan, Mich., Revalerstr. 48.

Lewensohn, Herm., Moskauer Str. 100.

Lewin, B., Sprenkstr. 34b.

Lewy, Herm., Pauluccist. 11.

Liebert, Anna, Dorpaterstr. 16.

Lieven, Heinr., Neustr. 25.

Lieven, P., Baron, Arzt der Anstalt Rothenberg, Duntenhofsche Str. 16a.

Lieven, Wilh., Spr. 3—5, Antonienstr. 9.

Lindemuth, Arn., Spr. 10—12 u. 3—5, Alexanderst. 89.

Ljubimow, S. A., Militärarzt, Gertrudst. 19.

Lippert, D., Alexanderstr. 96.

Loewenberg, Wilh., Neustr. 24.

Loewensohn, P., Spr. 9—11 u. 4—6, Steinstr. 13.

Löwensohn, W., Spr. 9—1 u. 16—18, Alexanderst. 124.

Loppenowe, Paul, Spr. 12—2, Kalnezeemsche Str. 13.

Lossky, Mich. Jul.', SR, Stadtarzt, Spr. 11—12 und 6—7, Schloßstr. 14.

Lukin, Felix, Augenarzt, Elisabethst. 77.

Lundberg, Leo, Kalnez. Str. 13

Lurie, Isaak, Nikolaistr. 27.

Machtus, Js., Marstallstr. 8.

Magid, E., Marienstr. 4.

Maikapar, Feod., Ass. am St.-Krankenh., Ritterstr. 7.

Mandelbaum, A., Spr. 9—11 u. 4—5, Wallstr. 26.

Mandelstamm, F., Wallstr. 28

Manteuffel, J., Baron, Spr.: 5—6, Alexanderstr. 18.

Mardarjew, Nik. Mich.', Militärarzt, Zaunst. 1.

Matwei, D. P., Zaunstr. 1.

Mengel, K., Elisabethstr. 77.

Mey, Edg., Sandstr. 8.

F. Chertek Kaufstrasse 12. Inhaber: Forstmann & Spunde

reiches Lager in: Kristall, Porzellan, Fayence, Skulpturen, Alfenide, Kron-, Arm- und Wandleuchtern.

Michelson, Fr., Ass. am Stadtkrankenhause, Ritterstr. 7.
Michlin, Iw., Spr. 9—11 u. 4—6, Moskauer Str. 183.
Mill, L., Spr. 10—1 u. 4—6, Theaterboul. 7.
Miram, Joh. Ed., Spr.: 8—10 u. 4—5, Basteiboul. 11.
Mitzkewitz, P., Wasserst. 1b.
Mühlenbach, J., Marienst. 12.
v. Zur-Mühlen, A., Spr.: 10 bis 12 u. 4—6, Thronfolgerboul. 27.
Musinowicz, S., Innere und Kinderkrankh., Spr. 15—16, Alexanderst. 28.
Neuberg, A., Spr.: 10—12 u. 4—6, Sandst. 16.
Neuenkirchen, Ed., Romanowstr. 10.
Nolle, Bernh., Hebammenschule, Marienstr. 2.
Orlow, W. J., Matthäistr. 64
Ossendowsky, Wl. J., KR, Apothekerstr. 13.
Pacht, W., Kalkstr. 30.
v. Packiewicz, M., Spr.: 9—11 u. 4—5, Mühlenstr. 60.
Pander, H., Mühlenstr. 60.
Perlbach, P., Suworowstr. 7: Spr. 9—12 u. 4½—6. Dorpaterstr. 55a: 12½—1½.
Pernou, Max, Spr.: 9—11 u. 3—5, Theaterboul. 8.
Peteltschitz, Joh. Andr.', HR, Militärarzt, Karolinenst. 7.
v. Petersen, H., Altonaerst. 6.
Petrenko, M. N., Bahnarzt, Suworowstr. 25.
Pewsner, J., Suworowstr. 2.
Pfeiffer, B., Sünderst. 10.
Poddin, Karl, Newastr. 15.
Pohrt, Markus, Spec. für Geburtshilfe, Spr.: 8—10 und 4—5, Jesuskirchenstr. 15.
Pokrowski, P., Militärarzt, Romanowst. 17.
Polosow, J. J., Militär-Arzt, Parkstr. 1a, W. 5.
Poorten, Guido, Frauenkrankh., Spr. 9—11 u. 4—5, Alexanderst. 28.
Praetorius, Pet. Paul, Spr. 12—2, Mühlenstr. 13.
Putnin, E., Dorpater Str. 55a.
Raczkowski, Spr. 10—12 und 6—8, Suworowst. 6.
Radasewsky, Max, Mund- und Zahnkrankh., Spr. 10—12, Theaterboul. 8W4.
v. Radecki, Ernst, Spr.: 9—11 u. 4—5, Thronfolgerboul. 6.
Raeder, Jul., KR, Spr. 8—11 u. 3—5, Mosk. Str. 52.
Rajewsky, Alb., Augenarzt, Palaisstr. 3, W. 4, Spr. 10 bis 12 u. 5—6, Sonnt. 12 bis 2 u. Hagensberg, Kalnezeemsche Str. 6, werktägl. v. 1—2
v. Rautenfeld, E., Nervenkrankheiten, Todlebenboul. 5.
Redlich, Joh., Spr.: 10—12, Basteiboul. 2.
Reimann, J., Spr. 10—1 und 5—8, Marstallst. 16.
Reinhard, G., Suworowstr. 2.

Privat-Augenklinik
des Dr. med.
G. Reinhard
Suworowstr. 2.
Krankenaufnahme zu jeder Zeit.
Sprechstund. 10—1 u. 5—6.
Telefon 3844.

Reinitz, Georg, Spr.: 9—11 und 4—5, Altstadt 3.
Reusner, Georg, Marienstr. 5.
v. Rieder, W., SR, Stadtarzt, Mühlenstr. 60.
v. Rimscha, Rob., Hals-, Nasen- u. Ohrenkrankh., Spr. 3½ bis 5½, vormittags nur nach Vereinbar., Basteib. 9a. Für Unbemitt. im Mariendiakonissenhause (Friedensstr. 3) am Dienst., Donnerst. u. Sonnabend v. 9—10 Vorm.
Rolssenn, Th., Homöopath, Frauenkrankh., Spr. 9—11 u. 5—6, Sonnt. v. 11—1, Sandstr. 29.
Rubinstein, S., Spr. 9—11 u. 4—6, Suworowstr. 6.
v. Rudakow, N., HR, Spr.: 9 bis 11 u. 4—5, Jakobsstr. 20.
Ruth, Wilh., Frauenkrankh. u. Geburtshilfe, Spr. 9—11 u. 5—6, Alexanderstr. 12, W. 4.
Saarfels, Karl, Mit. Ch. 23.
Sabeschinski, G., Spr. 8—11½ u. 4—6½, Weberst. 1.
Salemann, G. W., HR, Newastr. 12.
Salkind, A., Moskauer Str. 65.
Salmanowitsch, S., Weberstr. 9.
Samuilowitsch - Feigin, M., Frauenärzt., Suworowstr. 17
Schabert, Arth., Sandstr. 32.
Schawlow, A., Marienstr. 41.
Scherhey, Mend., Herrenstr. 28
Schlau, H., Diakonissenhaus, Friedensstr. 3.
Schliom, B., Marienstr. 10a.
Schlocker, Sim., Wallst. 4/6W9.
Schmidt, Max, Spr. 11—12 u. 4—5, Thronfolgerb. 3.
Schneider, Alfr., Spr. 4—5½, Theaterboul. 7.
Schönfeldt, Leop., 2. Arzt der Anst. „Atgasen", Mit. Ch. 47.
— Max, Inh. der Nervenheilanst. „Atgasen", Mit. Ch. 47. Tel. 865. Spr.: tägl. 10—12, Kalkstr. 30, Tel. 864.
Schröder, Jul., Arzt in d. Irrenheil-Anstalt „Rothenberg", Duntenhofsche Str. 16.
Schulmann, E., Suworowstr. 30
Schultz, Georg, 1. Weidend. 16
Schulze, Georg, Alexanderstr. 36, ☎ 961.
Schwartz, Hans, Innere u. Kinderkrankh., Dir. d. Armitsteadschen Kinderhosp., Spr.: 9 bis 10 u. 4½—5½ in d. Wohn. Thronfolgerboul. 6, 2 Tr., ☎ 1191, Unbemitt.: Dienst. u. Freit. 3—4 kl. Jungfernstr. 2.
— Theod., Innere u. Nervenkrankh., Spr. 9—11 und 4—5, Wallstr. 28. Unbemitt.: Mittw. u. Sonnab. 5—6, kl. Jungfernstr. 2.
— Victor, Chirurg, Privat-Klinik, Spr.: 2—3, Schulenstr. 36, ☎ 878, in d. Wohn. Spr. 4—5 Nachm., Antonienstr. 7, ☎ 458.
Schwarz, Eduard, Packhausstr. 1
Seeck, Oskar, Spr.: 10—11 u. 4—5, Peter-Paulsstr. 2.
Seemel, J. P., Alexanderstr. 114
Selenkoff, A., Spr. 10—12 u. 6—7, Suworowst. 10.

Dr. Reinhold von Sengbusch,
Privatwohnung: Alexanderstrasse Nr. 51, I,
Medico-mechanisches Institut und Röntgen-Cabinet.
Ritterstrasse Nr. 8 B,
geöffnet täglich mit Ausnahme der Sonn- und hohen Festtage.
Uebungsstunden:
für Damen 10½—12.
für Herren: 8½—10 u. 3—5.
Anmeldungen für Röntgen-Untersuchungen in den Uebungsstunden.
Leiter der Anstalt:
Dr. von Sengbusch.
Zweiter Arzt: **Dr. C. Brutzer.**

Sickel, H., Assist. im Stadtkrankenh., Ritterst. 7.
Siegmund, Reinh., Spr. 11—12 u. 4—5, Alexanderstr. 1.
Skuje, A. P., Marienstr. 9.
Snicker, P., Alexanderboul. 3.
Sokolowski, Ernst, Nervenheilanst., Spr.: 6—7, Altonaerstr. 6, Spr. 3—4, Thronfolgerboul. 27.
Solt, Pet., Suworowstr. 11.
Sonnenblick, J. K., Gertrudstr. 49.
Spliet, Rud., Frauenkrankheit., Spr.: 9—11 u. 4½—6, Marienstr. 1.
Springenfeld, J., Marienstr. 50.
Springenfeldt, Moritz, Spr. 4—6 alte Mitauer Str. 27a.
Stahlberg, H., Spr. 9—12 u. 4—6, Romanowstr. 18.
v. Stankiewitsch, B., Spr.: 8 bis 11 u. 4—6, Parkstr. 2.
Starodubow, P. M., Bahnarzt, Ritterst. 35.
Stavenhagen, John, Dir. d. Reimersschen Augenheil-Anstalt, Thronfolgerb. 7.
Stender, O., Nikolaistr. 11.
Stepanow, K. J., Alex. Str. 104
Stieda, Bruno, Spr. 9—11 u. 5—6, Mühlgrabensche Str. 9.
Stieda, W., Spr. 9—11 und 5—6, Basteiboul. 9a.
v. Stryk, Nik., Empfang kranker Frauen werktäglich v. 10—12, Elisabethstr. 23, ☎ 1265. Privat-Klinik (mit Dr. V. Schwartz), Schulenstr. 36, Tel. 878, daselbst Empfang f. Unbemitt. Dienst., Mittw., Freit. u. Sonnab., 8½—9½ Vorm.
Svenson, Eug., Spr. 6—7, Kirchhofsstr. 13.
Swawitzky, Pet., SR, Divisionsarzt, Elisabethst. 103W22.
Taranikow, Eug., Roman.St.53
Tarassow, Jak., Suworowstr. 25
Teraud, Wilh., Sandstr. 12.

Dr. med. Otto Thilo
Anstalt für
Heilgymnastik, Massage
und
orthopädische Apparate.
Romanowstr. 13.
Im Sommer in Majorenhof.
Sprechst. 10—11 u. 4—5.

Tiedemann, Wilh., Spr. 8—9½ u. 4—5, Turgenjewstr. 13.
Tiemer, John, Spr. 8—10½ u. 3—5, Brückenst. 10.
Tiesenhausen, H., Baron, Spr.: 8—9½ u. 4½—5½, Elisabethstr. 21.
Tiling, Th., Dir. d. Irrenanst. Rothenberg, Duntenhof, Str. 16a.
Treu, Walter Fromhold, Spr. 9—12 u. 6—7, Brückenstr. 22
Treymann, M., Spr.: 10—12, Elisabethstr. 25.
Turschetzki, Iw. Iw.', KR, Stadtarzt, Eliasstr. 2.
Urberg, Elmar, in Armitsteads Kinderhosp., Mitauer Ch. 23
Vogel, Otto, Schreyenb. 1, 36.
Voß, Fr., Ohrenarzt, Spr. 12 bis 2, Thronfolgerboul. 17.
Waldhauer, W., Spr.: 9—10 u. 4—5, Theaterboul. 7.
v. Walter, Guido, Spr. 5—6, Thronfolgerboul. 5.
Wassermann, H., Spr.: 8—11 u. 3—6, Marienstr. 18.
— S., Gogolstr. 4.
Weidenbaum, Georg, Frauenkrankh., Spr. 12—1 und 5 bis 6, Thronf.-B. 17, I.
Weinberg, H., Pauluccist. 11.
Weinberg, Joh., Elisabethstr. 75.
Weinberg, Joh., Schwartzenhöfsche Str. 2.
Weinberg, Joh., kl. Sandst. 12
Wendel, Max, Theaterb. 8.
Wendel, Sigism., Marienstr. 43
Werner, Fr., Ass. am Stadtkrankenhause, Ritterstr. 7.
Werth, R., Spr. 9—11 und 4—6, Dünamünd. St. 48, ☎ 4029.
Westermann, Hosias, Suworowstr. 56.
v. Wichert, Erich, Marienmühlenstr. 22.
Wilenkin, Wlad., kl. Schwimmstr. 4, W. 2.

Bowlen, Etageren, Tafel- u. Wandschmuck
Elektrische Beleuchtungskörper u. Installation
Kaffeemaschinen, Konservengläser
Lampen jeder Art. Schreibgarnitur.
F. Chertek

Wilentschik, Max, Spr. 9—11 u. 5—6, Mitauer Ch. 5.
Wisenberg, J., Gildstubenstr. 2.
Wolferz, Reinh. jun., Ohren- u. Nasenkrankh., Spr. 1—3, Alexanderst. 23.
— R. sen., Innere Krankheit., Spr.: 9—11 u. 5—6, Jakobsstr. 30.
Woloshinsky, Adolf, Kinder- u. innere Kranlh., Spr. 9—11 u. 4—5, Marienstr. 9.
Wssessiwjatski, Al. Jw.', WSR, Oberarzt d. Kriegshospitals, Schulenstr. 13, W. 20.
Zander, Arth., Spr. 9—11 u. 4—5, Sonnt. 9—11, Bartausche Str. 1.
Zimmermann, T., Marienstr. 47
Zlotowska, R., Frauenkr., Spr. 10—12 u. 4—5, Sünderst. 8
Zwinew, A. W., Suworowst. 8.
Zwingmann, Lothar, Augenarzt, Spr. 9½—12 u. 5—6, Alexanderst. 28.

Agentur und Kommission.
(Sieh auch Handelsvermittelung.)

Ascough, Frank S., Basteib. 9a
Atlas, A. & W. Emanuel, Smolensker Str. 14.
Augsburg, A., Kalkstr. 31.
Bergengrün, Alex., succ., Bremerstr. 5.

O. Bieberger & Co.,
Sandstrasse 7, Tel. 1475.

Bienemann & Co., C. D., kl. Königsst. 15.
Bierich, R., Herrenstr. 1.
Blankemann & Lange, Königsstr. 21.
Bornholdt & Co., P., Palaisstr. 9.
Braun, Herm., Kalkstr. 1.
Braun & Co., J., Marstallstr. 26.
Braun & Co., Rob., Sünderstr. 3.
Brüggemann, H., Gildstubenstr. 4
Burchard, J., Altstadt 19.
Carlile, H. H. M., Dompl. 5.
Chaikewitsch, S. R., Todlebenboul. 1.
Döllen, A. W., Thronfolgerboul. 11.

M. Ehrmann
Suworowstr. 32.
Vertreter in- und ausländischer Firmen.
Telefon 4875.

Eickert, W., Pferdestr. 25.
Eisolt, Adolf, Pauluccistr. 19.

Erikson & Block
Agentur und Kommission
Tel. 2061. Postfach 677.
General-Vertreter f. Russland:
ThüringerDörr-GemüseA.-G. Grossheringen, Thüringen.
Dr. A. Oetker, Bielefeld.

J. G. Fahrbach
Agentur, Kommission, Assekuranz.
Gildstubenstr. 4, Telefon 192.

Fahrbach, J. G., Gildstubenstr. 4.
Foerster, Herm., kl. Schloßstr. 1
Fraenkel, Gebr., Sandstr. 17.
Gerhard & Hey, Jakobsstr. 24.
Glasneck, A., Thronf.-B. 17.
Göschel, J., kl. Sünderstr. 1.
Hackelberg, Alfr., Schwimmstr. 10.
Hafferberg, R. John, Herrenstr. 22.
Hartmann, Herm., Wallstr. 12.
Hartmann, Osk., Brauerstr. 11.
Heidemann, W., Schmiedestr. 66.
Helmsing & Grimm, Schloßstr. 21.
Herskind, J. A., Palaisstr. 3.
Heydemann D., Herderpl. 3.
Heyer, Rob., Schloßstr. 13.
Hofmann, J., Kramerstr. 2.
Holck & Co., J., Schloßstr. 18.
Holmer, J. O., Alexanderst. 28.
Hosiasson, Gebr., Königsstr. 32
A. A. Huik, Karolinenst. 36, ☎ 2870.
Hviid, N. Chr., Wallstr. 10.
Jessen, J. C., Schloßstr. 18.
Jsaksohn, R., Schwimmst. 10.
Kerkovius & Co., Sandstr. 17.
Kerkovius, H., Schloßstr. 17.
Knopping, H., Königsstr. 32.
Kolesnikow, K. A., Sünderstr. 24
Krauß, Friedr., Sandst. 22.

Ingenieur
Friedrich Krauss
Sandstr. 22, Tel. 5489.

Kriegsmann & Co., A., Arsenalstr. 7.
Kroß, Gebr., kl. Sünderstr. 3.
v. Kuhlberg, A., Sandstr. 23.
Kurtze & Moll, Schmiedest. 6.
Laerum, H., Theaterb. 6.
Lange, Ed. R., kl. Schloßstr. 3.
Larsson, Andr., Domplatz 15.
Laurentz, John, Küterstr. 1.
Lebedow, Leo, Schwimmstr. 17.

Ed. Ledebohm
kl. Schmiedestr. 18, Tel. 3807.

Eugen Lemcke
Wallstr. 26, Tel. 491.

Lobeck, R., Sandstr. 8.
Lorch & Co., C., Jungfernstr. 3.
Lüth, F., Sandstr. 6.
Lukin, Gebr., Orgelst. 1.
Mangelsdorf, G., Thronfolgerboul. 15.
Meltzer & Co., Sandstr. 34.
Mertens, A., kl. Münzst. 3.
Meyer & Co., Ferd., Königsstr. 32.
Müller, Henry, kl. Schloßstr. 5.
Müller, Jul. R., kl. Sandstr. 1
Paplinski, Hans, Gildstubenst. 4.
Petersson, C. E. W., Thronfolgerboul. 15.
Plöger, Erich, Schloßst. 29.
Rehmann, Harry, Schloßstr. 7.
Rijs, Rich., Alexanderst. 31.
Rings & Specht, Marstallstr. 24
Robinson & Co., H. Law, Sandstr. 15.
Ruecker & Co., John, Schmiedestr. 18.
Schiller, W., vorm. Alfr. Burmester, kl. Schloßstr. 6.

Ernst Schoch
Jakobsstr. 20/22, Tel. 3270.

Schmeyhmann, J., Fellinerst. 2.
Schnorr & Jannson, Königsstr. 27.
Schöpff, G. E., kl. Sünderstr. 2.

Alex. Schwartz Söhne
Kommission, Agentur, Inkasso.
Schlossstrasse Nr. 24,
Telefon 110.

Schwarz & Co., Gustav, Marstallstr. 9.
Seuberlich, Rud. W., Reformierte Str. 8.
Skuye, John, kl. Sandstr. 12.
Steren, A. G., Alexanderstr. 10.
Stern, Nik., Pferdest. 11.
Stieda, Ernst, Altstadt 15.
Stieda, Herm., Marstallstr. 24.
Stolterfoht & Co., Paul, kl. Schmiedestr. 4.
Max Tischbein, Altstadt 19.
Trautmann, Aug., Königsstr. 21.
Tschechowitz, B. G., Schulenstr. 13.
Vogel & Paulson, Marstallstraße 3, Tel. 351.
Weltner, Paul, Schloßstr. 8.
Wiecken & Co., Alexanderstr. 4.
Wirckau, A., Sandstr. 34.

Wittkowsky-Querfeldt & Co.,
Ritterstr. 14, Telephon 486.
Agenturen.
Vertreter in- u. ausländischer Firmen.

Rud. Zech
Wallstr. 28a. Tel. 1418.

Akkumulatoren.

B. E. W.
Baltische Elektrotechn. Werke
Tel. 2305. Ritterstrasse 19.

Gebr. Horn, Parkstr. 1a.

Russische Gesellschaft
Schuckert & Co.,
Königsstr. 4. Tel. 1000.

Alabasterfabriken.

Zelm & Böhm, Theaterb. 11.

Alfenide-Manufaktur.

J. Jaksch & Co.,
Verkauf zu Fabrikpreisen im Geschäftslokal an der Schaalstrasse Nr. 11.

Alfenidewaaren.

F. Chertek
Inhaber: Forstmann & Spunde, Kaufstr. 12.
Telefon Nr. 1768.

J. Jaksch & Co.,
Schaalstrasse Nr. 11.
Specialität:
schwer versilberte Bestecke u. Tafelgeräthe, eigener Fabrikation zu Fabrikpreisen.

Norblin, Gebr. Buch und T. Werner,
Aktiengesellschaft.
Alfenide-Waren.
Kommissionäre:
E. Jaskulowski & Co.
Riga, Kalkstrasse, Haus Ulei.
Telefon 5060.
Telegramm-Adresse: Norbuch.

Norblin, Kalkstr. 18.
Rigaer Metallwaarenfabr. „Planet", Säulenstr. 87.
Rosenthal, L., Sünderstr. 13.
Trofimow, J. M., Herrenstr. 10.
Weisager, W., Kalkst. 6.

Aluminiumwaren-Fabrik.

Ferd. Seidler,
Nikolaistr. 37, Tel. 1080.

Anilinfarben-Fabriken.

Russische Anilinfarbenfabrik
Leopold Cassella & Co.
Dünamündesche Str. 51a.
Telefon 845 u. 2145.
Vertreter: Gustav Schwarz & Co.,
Marstallstr. 9.
Telefon 327.

F. Chertek Kaufstrasse **12.** Inhaber: Forstmann & Spunde **reiches Lager in: Kristall, Porzellan, Fayence, Skulpturen, Alfenide, Kron-, Arm- und Wandleuchtern.**

Anilinfarben-Fabriken Vertretungen.

Rud. Zech
Wallstr. 28a, Tel. 1418.
Postfach 608.
Vertreter der Farben-Fabriken vorm.
Friedr. Bayer & Co., Elberfeld.

Ankerschmiede.

Eltermann, J., Poderaa.
Strauch & Kruhming, Hasenh. Friedrichsholm. Ufer 1—2.

Ansichtspostkarten.

Erich Doebler
Riga: Wallstr. 14, Tel. 2202, Postfach 204.
Filiale Moskau: Schmiedebrücke, Pass. Dshamgaroff 40, Postfach 363.
Postkarten-Vertrieb, stets Eingang von Neuheiten.

Hebensperger, Carl, Maria, Wallstr. 15.
Hebensperger & Co., Elisabethstr. 57.
Hempel & Co., H., Wallstr. 7.
Maurach, Emil, Scheunenstr. 9.
Schulz, C., Nikolaistr. 3.

Antiquitäten.

Korrowitz, E., Neustr. 13.

Apotheken.

Armen-Apotheke, Ritterstr. 5.
Austrin, Erich (Pauls-Apoth.), Marienst. 50.
Bartels, Arth., Peterh. Str. 10.
Baum, Karl (Helenen-Apotheke) Sprenkstr. 62.
Beck, Karl, Schreyenbusch 1, 38a.
Bendorff, Wilh., (Adler-Apotheke), Kalnez. Str. 62.
Brandt, W. (Inh. W. Stamm), Marienstr. 2.
Buchardt, Th., Kalkstr. 26.
Dohrmann, Eug. (Hagensberger Apotheke), Dünamünd. Str. 3.
Fock, Wlad., (Jägel-Apotheke), Petersb. Ch. 112 u. (Krause's Apotheke) Alexanderstr. 2.
Graumann, Wold. (Gertrud-Apotheke), Gertrudstr. 79.
Holtzmeyer, A. (Löwen-Apotheke), Kalkstr. 14.
Junger, A., (Homöopathische Apotheke), Wallst. 28.
Kieseritzky, N., (Schwanen-Apotheke), Scheunenstr. 20.
Kirschfeld's Erben, Verwalter: Georg Langewitz, Moskauer Str. 55.
Kirschfeld, Mathilde (Anspach's Apotheke), Verwalter: E. Königstädter, Alexanderstr. 34.
Klau, Viktor, (Weidendamm-Apotheke), 1. Weidend. 3.
Leelkok, Georg, Apothekerstr. 16, Filiale in Mühlgraben, Uferstr. 2.
Lichinger, F., Mag. pharm., Mitauer Ch. 11.
Lietz, Alex., (Johannis-Apotheke) Moskauer Str. 128.
Müller, Edgar, Steinstr. 20.
Rietz, Hugo, Dünam. Str. 46a.
Apotheke der Oreler Bahn, Gogolstr. 1—5.
Perl, Isidor (Altstadt-Apotheke), Weberstr. 15.
Rittenberg, Alex. (Suworow-Apotheke), Suworowstr. 34.
Stein, Wold., (Homöop. Apotheke), Wallstr. 31.
Treyden, Emil (Hirsch-Apotheke), Sünderstr. 16.
Walter, Rob., (Grüne Apotheke), Kaufstr. 20.
Werbatus, Hans (Nikolai-Apotheke), Mühlenstr. 43.
Zinnius, Alex., (Alexander-Apotheke), Alexanderstr. 101.
Zinowsky, Eug., Jesuskirchenstr. 11.

Apparate-Bauanstalten

f. Brennereien, Brauereien usw.

Wm. Minuth,
Gertrudstr. Nr. 28. Tel. 332.

Appretur- u. Dekatur-Anstalten.

Anspach, J., Alexanderstr. 101.
Holm & Co., kl. Lagerstr. 6.
Pilp, Joh., Brauerstr. 9.
Rig. A.-G. „Textil", Weißenhofsche Str. 3.
Rosinow & Gordon, Schmiedestr. 76.

Architekten und Bau-Ingenieure.

(Die mit einem * bezeichneten sind Mitglieder des Architekten-Vereins).

Ackermann & Ko., Kalkst. 23.
*Aschenkampff, A., Dünamünd. Str. 18.
Alksne, Joh., Säulenst. 19.
*v. Auer, A., Kalnez. St. 25.
Baar, O., Schulenstr. 17.
Bergfried, Emil, Marienmühlenst. 32a.
*Bertschy, Guido, Kirchenst. 15.
*Bielenstein, Bernh., Schulenstr. 9.
*v. Bock, Boris, Albertstr. 1.
*Bockslaff, W., Schloßstr. 9.
Britzke, Vikt., Thronfolgerb. 6.
*Croon, Gottfr., Säulenstr. 18.
Dahlwitz, S., Säulenstr. 48.
Danewski, J. K., Valentinst. 1.
Deiber, K., Gesellenst. 6.
Diedunik, Wl., kl. Neustr. 6.
*Dohnberg, R., Säulenstr. 23.
*Ehmcke, H., Dorp. Str. 59.
Eisenstein, Mich., Ing., Nikolaistr. 6.
*Felsko, Carl, Kirchenstr. 3.
*Friesendorff, E., im Schloß 45
*Friesendorff, Edg., Alexanderstr. 83.
*v. Gerkan, A., Fellinerstr. 1.
Hackel, Osk. Alex.', Romanowstr. 24.
*Hartmann, Edg., Nikolaist. 57.
*Hartmann, Herm., Sünderstr. 10
Herzberg, R., Theaterboul. 7.
*Hilbig, H., Albertstr. 7.
*Hoffmann, Otto, Andreasstr. 3
Hoffmann, Wilh., Säulenstr. 13.
v. Hugenberger, Nik., Jakobsstr. 16.
Kieselbasch, A., Schloßplatz 2.
*Koch, J., Prof., Todlebenboul. 6, W. 8.
*Kordes, R., Nikolaistr. 23.
*Kupffer, E., Säulenstr. 18.
*Ladygin, P., Nikolaist. 31.
*Laube, Eug. Theod.', Marienstr. 33.
*Lindenberg, Paul, Alexanderstr. 91.
*Lunski, W., SR, Elisabethstr. 83.
*Malwes, Aug., Schulenstr. 11.
*Mandelstamm, P., Paulucci-str. 7.
*Mehlbart, H., Säulenst. 18.
*Moedlinger, A., Fellinerst. 4.
*Neumann, W., Dr., Spr. 10½ bis 12, Neustr. 22.
*Nord, Nik., Elisabethst. 14.
Nudelmann, S. M., Gertrudstr. 2, W. 8.
Nuschka, M. A., Suworowst. 7.
*v. d. Osten-Sacken, Theod. Baron, Mühlenst. 29.
*Pehkschen, Konst., Albertstr. 12.
*Pihlemann, Alfr., Altstadt 9.
*Pirang, H., Spr. 9—11, kl. Münzst. 12 W 2, wohnt Taubenst. 18.
*Pohle, E., Schulenst. 13.
*Riemer, L., Neust. 21.
*Rößler, W., Nikolaistr. 11.
*Ronczewski, C., Thronf.-B. 1.
Sakisew, A. K., Gertrudst. 70.
Schlecht, A., Säulenstr. 20.
*Schmaeling, Alex., Alexanderstr. 1.
*Schmäling, R., Mühlenstr. 60.
*Seuberlich, Herm., Mühlenstr. 29 W 1.
*v. Stryk, Wilh., Prof., Andreasstr. 3.
*Tief, Theof., Antonienst. 15.
Tiemer, H., Peterpaulstr. 2.
*Tiesenhausen, G. Baron, Schulenst. 14.
*v. Trompowsky, E., Zollstr. 2.
Tumschewitz, Ed., Gertrudst. 24
*Wanag, Alex., Dorpaterstr. 48
*Werner, H., Gertrudst. 35.
Wildau, O., Lazarettst. 3.
*Witte, Aug., Wallstr. 17.
Wyšner, Art., Säulenst. 35.
*Zirkwitz, R., Gertrudstr. 1.

Armaturen.

O. Bieberger & Co., Sandstrasse 7, Tel. 1475.
Gebauer & Lehrner, Wien.

Ingenieur-Bureau
Konrad von Billewicz
Elisabethstr. 20, Tel. 761.

Wm. Minuth,
Gertrudstr. Nr. 28. Tel. 332.

Gustav Schwarz & Co., Marstallstr. 11, ☎ 2468.
Rode, Karl Fr., Karolinenst. 1.
Selkin, H. R., Dorpaterstr. 4.
Vogel & Paulson, Marstallstr. 3, ☎ 351.

A. Wisniewski,
Maschinenhandlung,
Theaterboul. 11. — Tel. 1126.

Artesische Brunnen.

Jansohn, L., Schiffsstr. 14.
Kruse, J. W., Hermannstr. 11.
Meyer, H. H. Theaterboul. 3.
Stuhe, John, kl. Sandstr. 12.

Asbest.

Eugen Bernhard, Herrenstraße 21, ☎ 702. (Vertreter der Frankfurter Asbestwerke.)

A. W. Döllen
Thronfolgerboul. 11.
Telefon 617. Postfach 83.

Karl Grünberg
Matthäistrasse Nr. 54, im eigenen Hause,
Telefon 2402 :: Postfach 788.
Roh-Asbest.

Leo Lebedow
Schwimmstr. 17, Tel. 916.

Meyer, Hugo Herm., Theaterboul. 4.
Reymann, Harry, Schloßstr. 7.

A. Ostrowsky,
Pferdestrasse 21, Tel. 1693.
Lager in Asbest-Waren und Isolationsmassen
der Akt.-Ges. d. Asbestwerke „Isolator", St. Petersburg.

A. Wisniewski,
Maschinenhandlung,
Theaterboul. 11. — Tel. 1126.

Bowlen, Etageren, Tafel- u. Wandschmuck Elektrische Beleuchtungskörper u. Installation
Kaffeemaschinen, Konservengläser Lampen jeder Art. Schreibgarnitur.
F. Chertek

Asfaltierungen.

Frisk & Co., Jakobsstr. 20.
Greble & Rewien, Mühlenstr. 84

J. Holck & Co.,
Schlosstr. 18.

Carl Nevermann & Co.
Kontor: Neustr. 30, Tel. 575.

Carl Ullmann,
Wallstr. 2.
Asfaltierungen.
Fundament-Isolierungen.

Ullmann, Carl, Wallstr. 2.

Assänisation.

Duda, Ant. (vorm. Popp), Martinshofschee Str. 1a.
Guttschewski & Jürgensohn, Turmstr. 29.
Jürgensohn, C., Matthäistr. 106
Posingis, R., Rumpenh. St. 13a
„Puritas", Kontor: Brauerstr. 11.
„Sanitar", Turmstr. 29.

Aufzüge für Personen und Waren.

O. Bieberger & Co.,
Sandstrasse 7, Tel. 1475.
Vertreter der Firma:
Schelter & Giesecke, Leipzig

Ingenieur-Bureau
Konrad von Billewicz
Elisabethstr. 20. Tel. 761.

Alexander Gareise
Ingenieur-Technolog.
Herrenstr. 28. Tel. 5075.
Vertreter der Firma:
Carl Flohr, Berlin.

Gustav Schwarz & Co., Marstallstr. 11, ☎ 2468.
Vogel & Paulson, Marstallstraße 3, Tel. 351.

Elektrotechn. Büro
„Volt"
Ing.-Techn. **Dr. N. Mintz**
Jakobsstr. 20/22, Tel. 4171.
Allein-Vertretung der Spezial-Fabrik
f. Personen- u. Warenaufzüge
Schindler & Co.,
Luzern (Schweiz).

Auktionatoren.

Menschikow, Iw. Step., Krons-Auktionator, Säulenstr. 62.

Auskunftei.

Auskunftei
W. Schimmelpfeng
Auskunfts-Bureau.
Geschäftszeit 9 bis 5 Uhr.
Schlossstr. 13/15, 1 Treppe.
Telefon 1831.
Direktor: **Lubich v. Milovan.**

Auskunfts-Büro.

Gesellschaft der Auskunfteien
S. Klaczkin & Co.
Rigaer Filiale
Herrenstrasse Nr. 1, W. 5.
Telefon 1553.
Direktor **A. v. Brackel.**

Ausstopfer.

Stoll, F. E., Küterstr. 8.

Autogene Schweißung.

Foerster, Herm., Kurmanowstr. 17, ☎ 324.

Ingenieur
Friedrich Krauss
Sandstr. 22, Tel. 5489.
Einrichtung Autogener Schweissungen.

Automobile.

Eugen Feitelberg
Ingenieur
Riga, Georgenstr. № 2, Tel. 648.
Garage: Telefon 4846.
Automobilhaus.
Wagen jeder Grösse am Lager.
Garage, Reparatur, Zubehör.

W. Meslin,
Riga, Reval.
General-Vertreter der
Maudslay Motor Co.
Coventry.
Automobile, Bootsmotore und Motorboote.
Riga:
Theaterboulevard 8, 1 Treppe,
Telefon 982, Postfach 375.

Polenz & Beck, Mühlenst. 58.

Russia Fahrradwerke und Automobilfabrik
A. Leutner & Co.
Grosse Autogarage. Alexanderstr. 129/131.
Stets grosses Lager in Automobilen und Lastautomobilen sowie Autozubehör, Gummi.
Spezial-Reparatur-Werkstatt.

Badeanstalten.
(Sieh auch Badestuben.)

Kröger, S., Kirchenstr. 18, (mit Pensionat).
Muraschew, W. A., Suworowstr. 54.
Rosewski, J., Marienst. 34.
Werner-Rosenbach, Wilh., Flußbad an d. Pontonbrücke.

Badeeinrichtungen.

A. Biebler
Schulenstrasse 9, Tel. 3046.

O. Bieberger & Co.,
Sandstrasse 7, Tel. 1475.
Generalvertretung der
Akt.-Ges. C. Siegel, Reval.

Ingenieur-Bureau
Konrad von Billewicz
Elisabethstr. 20, Tel. 761.

Feldmann, E. W., Stegstr. 5.

A. C. Fitzner,
Gas- und Wasserleitungen,
Wallstr. 3. Tel. 202.

Glaßmann, J. S., kl. Schmiedestr. 6.

J. Jaksch & Co.,
Schaalstr. Nr. 11.

Meyer, Hugo Herm., Theaterboul. 3.

Wm. Minuth,
Gertrudstr. Nr. 28. Tel. 332.

W. F. Petersohn,
Inhaber:
A. Winckhardt & E. Streng.
Münzstr. 6, Tel. 370.

Petersohn, W. F., Münzstr. 6.
Gustav Schwarz & Co., Marstallstr. 11, ☎ 2468.

Badestuben.

Andrshejewski, Kath., alte Mitauer Str. 17.
Braunfeld, Wilh., Bachstr. 1.
Brintmann, A., Lubahn. Str. 1.
Els, Marie, Duntenh. St. 42.
Feyerabend, Karl, Wasserstr. 20.
Foege, Carl, Alexanderstr. 145.
Heynisch, Ed., Windauerst. 61.
Jkmann, Anna, Nordstr. 12a.
Klawin, O., Wasserst. 20.
Kleinberg, W., Mosk. Str. 106.
Kremmert, Julius, Juliusstr. 1.
Lahze, Julie, Antonienstr. 11.
Lapping, J., Revaler Str. 37.
— H., Alexanderst. 99.
Maertens, R., kl. Lagerstr. 44a.
Mukke, Chr., Sprenkstr. 53.
Muraschew, W. A., Suworowstr. 54. (Elektr. Bel.).
Nessadomow, A., Mosk. Str. 7.
Petrowitsch, Ernst, Wendensche Str. 34a.
Rawtschenkow, Js., Peterholmstr. 17.
Reck, Joh., Muckenh. Str. 2.
Rosewski, J., Marienst. 34.
Schumann, G., Dünab. Str. 62
Tschernow, A., Petersb. Ch. 28.
Tusow, A., Trinitatisstr. 36.
— S. F., Moskauer Str. 47.
Urban, R., Moskauer Str. 64.
Widuskaln, M., Witebsk. Str. 20
Zeip, Andr., Gertrudstr. 125.

Bäcker.
* bedeutet Amtsmeister.

Andersohn, Joh., Brückenstr. 16.
*Andreas, F., Kaufstr. 8.
Austen, O., Sprenkstr. 13.
Baltin, A., Sprenkstr. 42.
Beranik, F. u. A., Marienstr. 44
*Berger, E., Gertrudstr. 78.
Berg, M., Gogolst. 6.
BBöhm, M., Ritterst. 71.
Brauer, J., Lagerstr. 1.
*Breede, Chr., Jakobsstr. 5.
Breede, Emma, Bäckereistr. 6.
Chaifetz, P., Mosk. Str. 56.
Davidsohn, L., Romanowstr. 157
Deksnis, A., Alexanderst. 153
Dombrowski, A., Mosk. St. 45
Dommerstern, J., Münzstr. 11.
*Donack, F., Suworowstr. 37.
*Dragheim, K., Brückenstr. 12.
Ewert, Wl., Dünab. St. 19.
Freymann, E., Elisabethstr. 10.
Fuhrmann, M., Matthäist. 31
Galant, Z., Dünaburger Str. 18.

F. Chertek Kaufstrasse **12.** Inhaber: Forstmann & Snunde — **reiches Lager in: Kristall, Porzellan, Fayence, Skulpturen, Alfenide, Kron-, Arm- und Wandleuchtern.**

Gaspar, A., Laborat. St. 11.
Gedraitis, M., Alexanderstr. 39
Gedraitis, M., Mosk. Str. 14.
*Grünberg, H., Mühlenstr. 8.
*Grünberg, K., Dorpaterst. 28.
*Grünberg, O. (A. Krohn), Mühlenstr. 91.
*Grünheit, K., Sprenkstr. 32.
Grundstein, M., Wolmar. Str.30
Gutkin, A., Moskauer Str. 19.
Gutkin, M., Moskauer Str. 42 u. 106, Sprenkstr. 34c.
Hansen, C., Mühlenstr. 27.
Hansen, Fr., Karolinenstr. 1.
Hasenfuß, P., Dünab. Str. 55.
Herbert, A., Marienstr. 68.
*Herrnberger, A., Schiffsstr. 22.
*— Jul., Königsstr. 11.
*Janissel, A., Sprenkstr. 18.
*Jannow, Jul., Matthäistr. 64
— M., Marktstr. 1.
Jansohn, C., Lagerstr. 57.
Jefimow, A., Dünab. St. 28.
*Jetzkewitsch, E., Nikolaistr. 18
Jurewitz, Joh., Dorpaterstr. 78
Kaimin, M., Alexanderst. 23.
Kalinitschenko, G., Dünab. St.15
Kanzberg, H., Dorotheenst. 16.
Kapulski, Sch., Mosk. Str. 58.
Kaulin, K., Sprenkstr. 50.
*Keck, H., Marienstr. 38.
Klinklau, O., Witebskerst. 37.
*Klint, J., Dorpater Str. 7, Kalnezeemsche St. 167.
Kliot, M., Romanowstr. 127.
Korolkow, W., Mosk. St. 59.
*Krohn, A., Mühlenstr. 91.
Kronberg, W., Jakobst. St. 6.
Krüger, K., Artilleriest. 15.
*— K., Lagerstr. 26.
*Laurenstein, A., Alexanderstr. 127.
Lehrmann, M., Romanowstr. 110.
Lehrmann, M., Mühlenstr. 171.
Leimann, E., Dorpaterst. 53.
Lüdecke, E., Sprenkstr. 32.
Ludwig, Kr., Mosk. St. 121.
Makarow, A., Artilleriest. 60.
Markwardt, W., Gogolst. 7.
Martinow, F., Marienst. 41.
Martinow, Th., Peterholmstr. 5
Melamed, D., Romanowstr. 155
Michelsohn, A., Revalerstr. 57.
Müller, J., Petersb. Ch. 104.
*Noah, G., Mosk. Str. 84.
Nordmeyer, Johanne, Seestr 19
Hamid Nuran Ogli, Theaterboul. 6.
*Osché, E., kl. Schmiedestr. 8.
Paulow, J., Jaroslaw. Str. 47.
Pesik-Oglu, Jussuf, Thronfolgerboul. 25.
Petersohn, Elis., Dorpaterst. 7.
Piltz, R., Revaler Str. 29.
Piotrowski, M., Kalnez. Str. 18
Radding, J., Lagerst. 7, Dünamünd. St. 32, Kalnezeemsche St. 86a.
Reekstin, J., Dünam. St. 44a
Reimann, F. (Lucie Widsche), Suworowstr. 2.
*Reihlingshöfer, A., Alexanderstr. 145.
Rosenthal, W., Newastr. 23.
*Roß, O., Moskauer Str. 191.
*Ruben, A., Jägerstr. 2.
Ruben, P., Schreyenb. 2, 29.
Saale, M., Schlock. St. 50.
Saiding, P., Karolinenst. 42.
*Salpeter, J., Dünamündesche Str. 44a.
Schakarins, W., Wolmar. St.35
Scharff, G., Dorpater Str. 38
Schechtin, J., Jakobst. Str. 11
Schloßberg, M., Jakobst. Str. 11
Schmidtchen, J., Laboratoriumstr. 31.
Schönhoff, Joh., Alexanderstr. 161.
Schüler, Th., Suworowstr. 66
Schultz, W., alte Mit. Str. 29.
Schulz, M., Schlock. Str. 27.
Siewert, O., Marienstr. 15.
Skadding, J., Gertrudstr. 64.
Skolnik, R., Herrenstr. 15.
Sleede, J., Suworowstr. 72.
Sommer, Fr., Romanowst. 33.
Spanowski, P., Mosk. Str. 110.
Sparin, M., Matthäistr. 107.
Steklow, N., Mosk. St. 15.
Strugis, M., Steinstr. 3.
Susse, G., Alexanderstr. 77.
*Thiel, W., Theaterstr. 12 und Elisabethstr. 7.
Trainin, O., Säulenstr. 76.
*Tschinkur, F., Sünderstr. 3.
Tuibewitz, S., Wenden. Str. 3.
Ullmann, J., kl. Lagerstr. 23.
*Vogel, A., Alexanderstr. 90.
*Vogt, A., Mitauer Ch. 10.
Vollmann, Ed., Alexanderstr. 15
Waape-Block, J., Matthäistr.40
Waldmann, Chr., Ritterstr. 83.
Weinberg, D., Mosk. Str. 93.
Wendt, J., Suworowstr. 7.
*Wermus, Joh., Alexanderstr. 109.
Widsche, L., Suworowstr. 2.
Wilzin, A., Pernauer Str. 21.
Wischnewski, A., Hospitalstr. 3.

Bandweberei und -Fabriken.

Gesellschaft der Rig. Baumwollspinnerei u. Bandweberei, Libauer Str. 3.

Herm. Möckel
Kurische Strasse Nr. 1, Telefon 3426.

Möckel, Herm., Kurische Str. 1.
Schmidt, J., Schlock. Str. 29a.
Schölting, Ad., Bausk. Str. 90.

Banken und Kreditanstalten.

Livländische Adlige Güter-Credit-Societät, Nikolaistr.
Bauern-Agrarbank, Rig. Abteil., Albertstr. 13.
Spar- u. Vorschußkasse der Bmt. der Livl. Gouv.-Regierung, im Schloß, W. 5.
Rig. Börsenbank, Schloßstr. 23.
Rigaer Commerzbank, Scheunenstr. 27, Filialen: Kalkstr. 21, Sünderstr. 13 und Alexanderstr. 31.
Creditverein der Hausbesitzer in Riga, Sandstr. 27.
Erste Rigaer Gesellschaft gegens. Kredits, Sandstr. 10.
Zweite Rigaer Gesellschaft gegenseitigen Credits, Sandstr. 2.
Dritte Rigaer Gesellschaft gegenseitigen Credits, Schmiedestr. 2
Vierte Rig. Gesellsch. gegenseit. Kredits, Marienstr. 4a.
Fünfte Rig. Gesellsch. gegenseit. Kredits, Dorpater Str. 7.
Rig. Stadt-Diskontobank, Rathhaus.
Rigascher Hypotheken - Verein, Küterstr. 14.
Vorschuß- u. Sparkassenverein der St. Johannis-Gilde zu Riga, Gildstubenstr. 3.
Livländ. gegenseitiger Kreditverein, (Widsemes Sawstarpiga Kreditbeedriba), Kalkstr. 7
Nordische Bank, Rigaer Filiale, Ecke d. Kalk- u. Königsstr.
Nordische Gesellschaft gegenseitigen Kredits, Kaufstr. 9.
Reichsbank-Kontor, Nikolaistr., am Jakobsplatz.
Rigaer Stadt-Sparkasse, Kalkstr. 9.
Russ. Bank für auswärtigen Handel, Rigaer Filiale, Jakobsstr. 8.
Russ. Spar- und Vorschußkasse, gegr. 1871, Königsstr. 8.
Spar- u. Vorschußkasse d. Rig. Russ. Gewerbevereins, Suworowstr. 8.
Spar- u. Leihkasse des lettischen Handwerker-Hilfsvereins, Elisabethstr. 16.
Rigaer Handels-Spar- und Vorschuß-Ges. (Rigas Tirgotaju Krahj- un Aisdewu Sabeedriba) Dorpater Str. 14.
Erster Ueberdünascher Spar- u. Leihkassenver., Thronf.-B.25.
Zweite Ueberdünsche Spar- u. Vorschußkasse, Wallstr. 15.
Spar- u. Vorschußkasse am lett. Zentral-Hilfsverein, Paulucci-str. 2.
Spar- u. Vorschußkasse d. Gewerbevereins, Königsstr. 30.
Spar- und Vorschußkasse der Rig. Handwerker, Suworowstr. 14.
Spar- u. Vorschuß-Ges. d. Rig. Hausbes., Suworowstr. 10.
Spar- u. Vorschuß-Kasse des Kolonialw.-Vereins, Königsstr. 35.
Rigaer Baltische Gesellschaft gegenseit. Kred., Rathauspl. 7, im eigenen Hause, ☎ 2310
Rigaer Spar- und Vorschuß-Verein, Newastr. 28.
Zweite Rig. Spar- u. Vorschuß-Verein, Alexanderstr. 12.
Lettische Gesellsch. gegenseitig. Kredits, Pauluccistr. 15.
Spar- u. Vorschußkasse für Gewerbetreibende u. Handwerker, Dorpater Str. 26.
1. Spar- u. Vorschußkasse der Rig. Handw. u. Kleinindustr., Jungfernst. 7.
Don Agrarbank (Verwalt. in Taganrog), Generalagent S. A. Sadonski, Pauluccist. 19, ☎ 5506.

Bank-, Fonds- u. Wechselgeschäfte.

Davidsohn, M. F., Thronf.-B. 5.
Friedmann & Ko., J., Pauluccist. 2.
Leibowitsch Söhne, Kaufstr. 15.
Lewstein, Gebr., Kaufstr. 4.

Barbiere

(sieh Friseure).

Baubedarfs-Artikel.

H. Kerkovius
Schlosstrasse 17, Tel. 4753.

Gustav Schwarz & Co., Marstallstr. 11, ☎ 2468.
Vogel & Paulson, Marstallstraße 3, Tel. 351.

Baugesellschaften.

Rigaer Baugesellschaft Aktien-Gesellschaft,
Alexanderstr. 31, I, Tel. 876.
In Kulle über Annenhof, Telephon 1806.

Rigaer Baugesellschaft, Alexanderstr. 31.
„Struktor", Verwaltungsgeb. an der Bikkernschen Str.

Baumaterialien.

Elksne, A., Dünauferplatz, bei Moskauer Str. 1.
Goldring, A., Mosk. Str. 126.
Greble & Rewien, Mühlenstr.84
Häusermann, R., Fellinerst. 6.
Hoffmann, W., Steinstr. 15.
Hopfe, F. W., Kurmanowstr. 17.

J. Jaksch & Co.,
Schalstrasse 11.
Mosaikplatten f. Fussböden (echte Mettlacher und inländische), glasierte Wandplatten, Glasbausteine, Klosets, Badeeinrichtungen, Bau-Terracotta, Glas- und Tonstift-Mosaik f. Fassaden-Dekoration.

Kerkovius, H., Schloßstr. 17.
Leitmann, J., Dünamündesche Str. 32a.

Karl Meier & Sohn,
Georgenstr. 2a.
Telefon 1298.

Meyer, Hugo Herm., Theaterboul. 3.

Carl Nevermann & Co.
Kontor: Neustr. 30, Tel. 575

Nevermann & Co., Carl, Neustr. 30.

E: Bowlen, Etageren, Tafel- u. Wandschmuck
Elektrische Beleuchtungskörper u. Installation
L: Kaffeemaschinen, Konservengläser
Lampen jeder Art. Schreibgarnitur.
F. Chertek

Rig. Baugef., Alexanderstr. 31.
Rose, Alex., alte Mit. St. 6.
— Karl, Windst. 6.
Stieda, Herm., Marstallstr. 24.
Thalheim, G., Schloßstr. 16.

Carl Ullmann,
Wallstr. 2.

Uppit, J., Duntenhöf. Str. 21.

Baumwollen-Manufakturen.

(Niederlagen).

Akt.-Ges. d. Zyrardower Manuf. von Hielle & Dittrich, Rathausplatz 3.
Ges. der Zitz-Manufak. Albert Hübner in Moskau, Niederl.: Marstallstr. 15.

Baumwollwebereien u. -Spinnereien.

Ges. der Rigaer Baumwollen-Manuf. in Strasdenhof. Fabrik: Petersb. Ch. 91. Kontor Parkstr. 4.
Gesellschaft der Rig. Baumwollspinnerei u. Bandweberei alte Mitauer Str. 52.
Ges. d. Sassenhofer Baumwoll-Spinnerei u. Weberei, Champetresche Str.

Bauschlossereien.

(Sieh auch Schlosser und Schlossereien).

Häusermann, R., Industriestr. 5.
Osol, M., Neust. 23a.
Saul, M., Schiffsstr. 26.
*Schmidt, C. M., Karlsst. 33, ☎ 1663.
Starck, E., Mühlenstr. 39.
Steinberg, M., Dorpaterstr. 40.

Bautechnisches Bureau.

Häusermann, R., Industriestr. 5

Bautischlerei.

(Sieh auch Tischler.)

Dreimann, Joh., Newastr. 10.
Eplee, Eug., Marienstr. 12.
Häusermann, R., Industriestr. 5.
Pagast, M., Ritterstr. 36.

Bauunternehmer.

(Sieh auch Architekten u. Bauingenieure.)

Ackermann & Co., Kalkst. 23.
Albert, J., Adlerstr. 1.
Batsch, J., Bausk. St. 2.
Berg, Heinr., 2. Weidend. 3.
Birkmann, G., Adlerstr. 20.
Birsin, K. O., Bockst. 3.
Brahmann, K., Revalerstr. 19.
Brauske, Jak., Talstr. 18a.
Eck, M., Wolgundsche St. 1.
Ewerts & Co., Alicenstr. 1.
Freymann, J., Ritterstr. 43.
Großmann, G., Zeltstr. 2a.
Häusermann, R., Industriestr. 5.
Herrnberger, A. F., Moskauer Str. 163.
Hopfe, F. W., Kurmanowstr. 17
Jacobson, Karl, Suworowst. 78
Jansohn, Aug., Sprenkst. 56a
Kalt, C., (Tiefbau), Thronf.-Boul. 25.
Kergalw, Ch., Mühlenstr. 41.
Knoll, Joh., Herrnstr. 1.
Kolbe, K., Mühlgrab. Str. 14a.
Kreßler, Alex., Kojenh. Str. 19a
Kutschbach, K., Romanowstr. 38.
Neuburg, A. L., Pernauerstr. 27.
Osolin, K., Dorotheenst. 14.
Radsing, P., Adlerstr. 2a.
Rauthe, E., Kathol. Str. 1.
Reich, Wilh., Matthäist. 49.
Riedel, K., Matthäistr. 137.
Salup, Fritz, Hagensb. Str. 4.
Schilling, F., Lagerstr. 60.

L. Schneider & Co.
Schulenstrasse 25, Tel. 1828.
Spezialunternehmung für **Beton- und Eisenbetonbauten.**
Telegramm-Adresse: „Betonschneider, Riga".

Schneider & Co., L., Schulenstr. 25.
Schulze, A., Kalnez. St. 45.
Sipol, J., Augustenstr. 3.
Steinert, Chr., Säulenstr. 58.
Steinbach, E., Hilfsst. 3.
Upiht, D., Augustenstr. 8.
Uppit, Wold., kl. Mosk. St. 25
Weesit, P., Pionierstr. 3.
Wengemann, H., Bickern. St. 7.
Wihksne, S., Säulenstr. 54.
Wihlip, Ed., Alicenstr. 1.
Wirs, J., Alexanderst. 28.

Beleuchtungskörper.

(Sieh auch Glühlicht.)

B. E. W.
Baltische Elektrotechn. Werke
Tel. 2805. Ritterstrasse 19.

F. Chertek
Inhaber: Forstmann & Spunde, Kaufstr. 12.
Telefon Nr. 1768.

J. Jaksch & Co.,
Schaalstr. 11.
Grosse Auswahl aparter Neuheiten
stets auf Lager.

Ges. „Perfekt" Mintz & Co., Marienstr. 5.
Max Tischbein, Altstadt 19.

Rud. Zech
Wallstr. 28a, Tel. 1418.
Vertreter von
C. Niemann & Co.
Berlin.

Benzin- und Spiritus-Lokomobilen.

O. Bieberger & Co., Sandstrasse 7, Tel. 1475.

Benzinmotore.

O. Bieberger & Co., Sandstrasse 7, Tel. 1475.

Betonbauten.

Ackermann & Co.
Unternehmung f. Hoch- und Tiefbau
München und Frankfurt a/M.
Spezialität:
Eisen-Beton-Bauten
sowie **Fundirungen** mit **Eisenbetonpfählen.** Patent.
Kalkstrasse 23, Tel. 4932.

Dipl. Ingenieur
J. Knoll
Bevollmächtigter der Firma
Wayss & Freitag
Akt.-Ges.
Neustadt a. d. Haardt.
Unternehmung von **Beton-** und **Eisen-Beton-Bauten.**
Herrenstr. Nr. 1,
Telefon 2817.
Telegr.-Adr.: **„Knoll, Riga".**

Gesellschaft für Betonbau
L. Schneider & Co.,
Schulenstr. 25, Tel. 1828.
Telegramm-Adresse: Betonschneider, Riga.

Beton-Herstellungsmaschinen.

Vogel & Paulson, Marstallstraße 3, Tel. 351.

Betten, eiserne.

J. Jaksch & Co., Schaalstr. 11.

E. Jaskulowski & Co.
Die grösste Rigaer Niederlage Eiserner Betten.
Pferdestr. 9/11, Haus Magait.

Bierbrauereien.

Grünupp, A., Mosk. Str. 137.
Ilgezeemsche Bierbrauerei, Fabr. Dünam. Str. 44. (Braumeister Rud. Schneider).
A.-G. der Bierbrauerei Gust. Kuntzendorff, Matthäistr. 8. (Braumeister Aug. Uhtoff).
Kymmel, C. L., Ritterstr. 2. (Braumeister A. K. Brinkmann).
Livonia, Mosk. Str. 229/243, Kontor: Brauerstr. 2/4. (Braumeister G. Pfiester).
E. A. Puls, Bierbrauerei „Tannhäuser", Dünamündesche Str. 45, Niederlage kl. Neustr. 5. Tel. 368. (Braumeister Erich Heum).
Friedrich Schindler, Champetre. Telephon 803. Niederlage: Wallstrasse 41. Telephon 594.
Stritzky, C., Nikolaistr. Nr. 75 und 77, Tel. 129. Niederlagen: Herrenstr 1, Tel. 114 und Alexanderstr. 51, Tel 939. (Braumeister Rud. Raschke).
„Waldschlößchen", Aktien-Ges., Abteil. 1 Dampfstr. 104. (Braumeister E. A. Krisch). Abteil. 2 Newastr. 22. (Braumeister L. J. Kilian). Stadtbüro Mühlenstr. 83.

Bier-Niederlagen und Verkaufsstellen.

Abolin, J., Rumpenh. St. 2.
Adomenas, J., Wolm. St. 1.
Alks, J., Feldstr. 11.
Allee, J., Steinst. 7.
Andersohn, P., Gertrudstr. 83.
Andrejewsky, St., Ambothenstr. 27.
Andschau, J., Kandauer Str. 9.
Anschmidt, J., Bausk. Str. 15.
Anschmidt, Jan, Windstr. 33.
Antz, K., Schlocksche Str. 54.
Appin, J., Alexanderst. 182.
Aschkewitz, R., Bienenstr. 16.
Augstkaln, O., Säulenst. 28.
Ausin, P., Lubahn. Str. 34b.
Austrum, K., Charlottenst. 17.
Awotin, K., Pferdestr. 7.
Awotin, P., Mühlenstr. 86.
Balin, P., Revaler Str. 74.
Ballod, J., Petersb. Ch. 44.
Ballod, M., Gertrudstr. 81.

F. Chertek Kaufstrasse **12.** Inhaber: Forstmann & Spunde. reiches Lager in: Kristall, Porzellan, Fayence, Skulpturen, Alfenide, Kron-, Arm- und Wandleuchtern.

Behrsin, P., Petersb. Ch. 113.
Behrsin, M., Wenden. Str. 32.
Behrsin, P., Wolmar. Str. 30
Belowski, A., Schreyenb. 4, 7.
Bendiks, D., Schulenst. 27a.
Benediktow, Friedensstr. 10.
Benke, J., Revaler St. 89.
Berg, J., Dünam. Str. 54.
Berger, K., Kalnez. St. 34.
Bernhard, P., Marienstr. 123.
Bernhof, J., Schreyenb. 2,6.
Bernstrauch, A., Matthäistr. 123
Bersin, J., Steinst. 6.
— K., Moorst. 36a.
Besser, J., Kandauer Str. 1.
Bester, A., Schreyenb. 2, 17.
Bija, J., Lootsenst. 7.
Biksch, A., Rumpenh. St. 27.
Birau, A., Augustenst. 9.
Birsneek, K., kl. Lagerstr. 22.
Blau, J., Moskauer Str. 178.
Bobrowski, F., Sternstr. 12.
Breede, K., Grabenst. 19.
Brosche, M., Gertrudstr. 106.
Bubbet, K., Kandauerstr. 7.
Buchroth, J., Altonaerst. 14.
Bukain, A., Schreyenb. 2, 23.
Burkewitsch, J., Mosk. St. 287
Busch, K., Alexanderstr. 113.
Buttler, M., Gypsstr.
Dabolin, E., Witebskerst. 35.
Dabolin, M., Mosk. St. 271.
Dabulin, E., Krasn. Gorka.
Daugull, J., Hollershof: Marienstr. 51.
Demant, A., Wenden. St. 23.
Dickmann, A., Fuhrmannsstr. 1.
Dietzmann, Fr., Kandauerst. 23
Dischereit, L., Gymnastikst. 19
Dokter, J., Pernauer St. 7.
Dombrowsky, J., Steinst. 2.
Dronseiko, A., Ritterstr. 89.
Dselskaln, K., Mosk. Str. 289.
Dsennis, J., Bärenstr. 14.
Dutzmann, P., Mosk. St. 201
Egle, H., Annenhöf. St. 3.
Eglit, A., Schreyenb. 2, 23.
Eglit, J., Hospitalst. 35.
Eglit, K., Kalnez. St. 189.
Ehrglis, F., kl. Trinitatisst. 7
Eiche, G., Romanowstr. 117.
Epping, J., Wasserst. 12.
Fadejew, J., Wasast.
Flugin, E., kl. Goldingerst. 1.
Freimann, F., Friedensst. 31.
Gelbe, J., alte Mit. Str. 42.
Genis, P., Dünam. St. 66.
Girgensohn, E., Bausk. Str. 84a
Gobin, J., Sprenkstr. 67.
Granowski, E., Philippsstr. 3.
Grendse, J., Matthäist. 135.
Grikis, J., Dünam. St. 32.
Groß, J., Mitauer Ch. 16.
Großberg, Chr., Dorotheenstr. 42
Großmann, J., Unionstr. 6.
Grubin, P., Steinstr. 10.
Grünberg, J., Kalnez. Str. 161
Grünberg, P., Lagerst. 62.
Grünfeld, J., Trinitatisst. 34
Grünupp, A., Mosk. Str. 3, Moskauer Str. 197.
Gutmann, K., Nordstr. 19.
Gutpelz, A., Mastenst. 1.
Hartmann, P., Mitauer Ch. 20
Hawerda, P., Pet. Ch. 108.
Henning, F., Kemmern. St. 2.
Herrmann, A., Peterholmst. 1
Himsche, J., Matthäist. 109.

Holst, B., Stallstr. 1.
Jacobson, A., Dampfst. 74.
Jakobson, J., Kalnez. St. 121
Jakobson, K., Rabenst. 22.
Jansohn, P., Atgas. Weg 10.
Janson, Joh., Dorpaterst. 55
Janson, Krisch, Bausk. St. 25
Janson, L., Alexanderstr. 126
A.-G. Bierbrauerei Ilgezeem:
Pernauer Str. 11.
Suworowstr. 64.
Dorpater Str. 65.
Marstallstr. 22.
Kalnezeemsche Str. 129.
Lagerstr. 9.
Bullensche St. 2.
Nordeckshöfsche St. 1a.
Johannson, J., Bischofsstr. 6.
Istorik, K., Steinstr. 20.
Jürgen, K., Bikernsche Str. 31.
Jürgens, E., Wasast.
Jürgensohn, E., Schreyenb. 1, 14
Jürgensohn, E., Schreyenb. 1, 25
Jürgensohn, H., Schreyenb. 1, 33
Jürgensohn, Th., Lubahn. Str. 18
Jurge, Ed., kl. Altonaerst. 2.
Jurka, P., Suworowst. 100.
Kalnin, K., Sprenkst. 61.
Kalnin, E., Pet. Ch. 11.
Kaloda, K., Wolgund. St. 52a
Kalwe, K., alte Mit. St. 19.
Kapowski, J., Bullen. St. 8.
Kaptein, M., Matthäistr. 50.
Karklit, J., Lubahn. St. 12.
Kaufeldt, W., Brückenst. 24.
Kaulin, O., kl. Lagerst. 50a.
Karklit, J., Kathol. Str. 33.
Kartschewski, J., Duntenhöfsche Str. 34.
Keks, N., Bausk. Str. 54.
Kellis, Ant., Segelst. 25.
Kirkenbek, P. J., Emmast. 27.
Kirsten, J., Säulenst. 97.
Klau, J., Jaroslaw. Str. 14.
Klawe, E., Sternstr. 8.
Klawe, K., alte Mit. Str. 19.
Klawin, J., Mosk. St. 160.
Klawin, K., Marienstr. 134.
Klawin, K., Schreyenb. 1, 12.
Kokenhof, Marienst. 72.
Kokin, D., Gertrudst. 125.
Kolbe, K., Seestr. 35.
Konjuschewski, A., Suworowstr. 108.
Kornet, J., Pernauer St. 133
Krastin, A., Rumpenh. Str. 23
Kreewin, D., Dorpaterstr. 24.
Kreewin, P., Karlsstr. 3.
Krehslin, J., Schreyenb. 6, 9.
Kreuschmann, A., Artilleriestr. 44.
Kronberg, K, Alexanderstr. 180
Krumin, P., Schreyenb. 1, 4.
Kubilis, St., Dünam. St. 14
Kugis, Ant., Kalnez. St. 121.
A.-G. der Bierbrauerei Gust. Kuntzendorff.
Kramerstr. 3.
Marienstr. 4.
Matthäistr. 70.
Mühlenstr. 38.
Petersburger Ch. 23.
Schlocksche St. 41.
Kuppe, J., Alexanderstr. 54.
Kurland, F., Mühlgrab. Str. 1.
Kusul, A., Lagerstr. 57.
Kutzs, P., Kalnez. St. 175.
Kwehps, K., Laborat. St. 23.

Kymmel, C. L., Königsstr. 3,
Lagsdin, J., Kalnez. St. 59.
Lapekin, E., Turgenjewstr. 15
Lappin, E., Laboratoriumstr. 28
Lasdin, N., Hasenst. 1.
Laßmann, J., Schlock. St. 67
Laßmann, S., Matthäistr. 64a.
Leelmann, E., Marienst. 103.
Leepin, Fr., Schreyenb. 6, 6.
Lehmann, K., Unionstr. 5.
Lejin, P., Ziegelstr. 5.
Lemberg, A., Revalerstr. 84.
Lembit, P., Pernauerst. 23a.
Leppik, Ch., Petersb. Ch. 15.
Lessinski, H., Nußst. 5.
Lihn, K., Matthäist. 10.
Livonia A.-G., sieh Wohnungs-Anzeiger.
Lohtin, G., Matthäistr. 97.
Lom, M., Pferdestr. 18.
Lothe, K., Marienstr. 51.
Ludendorff, G., Revalerstr. 23.
Luhs, K., Sprenkst. 75.
Lutz, R., Mitauer Ch. 36.
Maikus, W., Eliasst. 23.
Martinsohn, P., Säulenstr. 55.
Masur, A., Altonaer St. 1.
Matjan, J., Altstr. 5.
Graf Medem, Ellei, Baumstr. 7,
Steinstr. 6.
Newastr. 29.
Revaler Str. 31.
Medne, F., Ernestinenstr. 11.
Mednis, J., Talsen. Str. 6.
Mednis, K., Säulenst. 104.
Meesit, O., Matthäist. 11.
Melkert, A., Bärenst. 19.
Melnis, A., Gertrudst. 70.
Michalowski, A., kl. Schmiedestr. 16.
Migla, K., Netzstr. 1.
Missin, F., kl. Lagerst. 58.
Mitison, E.; Albertstr. 1.
Morotschkin, W., Mühlgrab. St. 12.
Muschatschin, J., Mosk. St. 33
Muzneek, Aug., Dorotheenst. 14
Nareiko, J., Kathol. St. 34.
Needre, O., Dünam. Str. 43.
Nettenberg, F., Altonaerstr. 9.
Neuland, L., Kämmereistr. 2.
Neumann, K., Suworowstr. 28.
Nieburg, D. (Rivalia), Marienstr. 91.
Niepken, W., Dampfstr. 98.
Odsin, M., kl. Königsstr. 11.
Osche, A., Alexanderstr. 165.
Osche, Fr., Mosk. St. 205.
Osche, K., alte Mit. Str. 13.
Oschlappin, M., Wenden Str. 41
Osol, M., Wolmar. St. 32.
Osolin, H., Mosk. Str. 176.
Osolin, J., Mosk. Str. 141.
Otwar, O., Alexanderstr. 64.
Palilonis, O., Friedensst. 10.
Paukstin, J., Dorotheenstr. 26.
Peenkau, J., Steinstr. 12.
Pelken, P., Kalnez. St. 73.
Peterson, J., Brückenst. 16.
Petrow, E., Gertrudstr. 119.
Petrow, W., Mosk. Str. 138.
Petrowski, J., Mosk. St. 51.
Petruschewski, A., Marienst. 81
Pilder, M., Mit. Ch. 56a.
Piltschuk, F., Kalnez. St. 109.
Pinter, S., kl. Lagerstr. 26.
Pipar, K., Marienstr. 113.
Plaksch, S., Jarosl. St. 70.

Plattenberg, P., Königsst. 45.
Plawin, A., Jarosl. St. 14.
Plehsum, K., Katharinend. 32.
Bluhme, J., Dampfst. 47.
Poswerk, H., Gogolst. 21.
Preede, H., Gartenst. 30.
Preede, J., Mühlenst. 66.
Preedit, J., Schreyenb. 1, 2.
Preedit, M., Konradstr. 11.
Pulksch, E., Pernauer Str. 7.
Pupe, J., Jaroslaw. Str. 51.
Purew, J., Pet. Ch. 42a.
Purgal, J., Marienst. 112.
Pusauds, A., 1. Weidend. 4.
Putschke, J., Holmst. 1.
Raibin, K., Turmstr. 13.
Rain, B., Asylst. 18.
Rathfelder, K., Gogolst. 7.
Reinberg, H., Fuhrmannsstr. 23
Rentz, Chr., Hasenholm 20.
Rimkewitz, J., Kiefernst. 1.
Rimsch, J., Palaisstr. 8.
Ringenberg, Suworowstr. 53.
Ringenberg, Mühlenst. 109.
Rohrstock, K., kl. Münzst. 11.
Roschkaln, E., Bickern. St. 35
Rosenberg, O., Schreyenb. 2,41.
Rosenfeld, J., Blumenst. 8.
Rosenberg, M., Mosk. Str. 140
Rotke, E., Grabenstr. 47.
Rosit, M., Revaler St. 20.
Ruben, O., Petersb. Ch. 77.
Rudsit, J., Kalug. Str. 9.
Sacharewitsch, B., Sternstr. 31
Sackenfeldt, J., Wolmar. St. 21
Sahlit, J., Bischofst. 4.
Sakne, J., Revaler Str. 34.
Salzmann, J., Matthäistr. 100
Sarin, J., Kuckucksst. 14.
Sarin, J., Petersb. Ch. 36.
Schagar, K., Wolmar. St. 28.
Schauje, E., Holmstr. 11.
Fr. Schindler, Champetre,
Wallstr. 41.
Mitauer Ch. 10.
Schiron, R., Dorpaterstr. 36.
Schirajew, J., Kathol. Str. 16.
Schmiedel, P., Asylstr. 25.
Schnore, J., Pernauer Str. 28.
Schopa, P., Schreyenb. 2, 7.
Schütz, A., kl. Münstereist. 6.
Schurawski, K., Kostrom. Str. 10
Schwank, J., Kalnez. Str. 66.
Seeberg, J., Petersb. Ch. 123.
Seegrün, E., Königsst. 20.
Seglin, H., Altonaer Str. 10.
Seglin, M., Färberstr. 22.
Seltmann, A., Revalerst. 96.
Sienkewitsch, Ign., Romanowstr. 115.
Sillin, C., Petersb. Ch. 103.
Sillin, R., Essenhöf. St. 14.
Sihle, J., Färberstr. 10.
Silwers, P., Dampfstr. 62.
Simalewitz, W., Kalnez. St. 95.
Sirnis, P., Pernauerstr. 21.
Skrastin, E., Marienst. 72.
Skrastin, P., Dampfst. 29.
Skulme, M., Bullen. St. 12a.
Smirnow, J., Kiefernst. 6.
Sniker, J., Matthäist. 44.
Sohlmann, M., Champetresche St. 15.
Sokolow, J., Gertrudst. 129.
Solmann, E., Kurmanowst. 16.
Sparin, J., Altonaer St. 28.
Spurau, J., Zabeln. St. 1.
Spunde, Fr., Grabenstr. 22.

Bowlen, Etageren, Tafel- u. Wandschmuck
Elektrische Beleuchtungskörper u. Installation
Kaffeemaschinen, Konservengläser
Lampen jeder Art. Schreibgarnitur.
F. Chertek

Stalbing, K., Wenden. St. 2.
Steinberg, K., Schiffst. 11.
Stellmacher, K., Artilleriest. 36.
Stirne, D., Goldingerstr. 1.
Strasdin, A., Duntenh. St. 52a
Strasdin, P., Schreyenb. 2, 10a
Strasdin, J., Revalerstr. 57.
v. Schroeder, Th., Kokenhof, Marienstr. 72.
Stremel, J., Revaler St. 67.
v. Stritzky, Ch., Alexanderstr. 51, ☎ 939.
Herrenstr. 1. ☎ 114.
Strod, B., Dünab. St. 25.
Swilpe, J., Mosk. St. 172a.
Tamann, J., Hasenholm 9.
„Tannhäuser", Brauerei Puls, Dünaburger Str. 54.
Palaisst. 10.
Alexanderst. 194.
Gypsst. 5.
Fuhrmannsst. 1.
Mitauer Ch. 27.
kl. Neustr. 5.
Tarksch, A., Champetr. Str. 87.
Tauter, J., Mosk. St. 179.
Tenis, J., Mosk. St. 40.
Thöbel, O., Katharinend. 13.
Treimann, M., Färberst. 21.
Treugut, S., Mitauer Ch. 14
Tschernow, A., Pet. Ch. 28.
Ulat, J., Suworowstr. 120.
Ulbrecht, F., Revaler St. 69.
Uppit, H., Duntenhöf. St. 54.
Waggul, J., Königsstr. 33.
Walter, J., Dünab. St. 7.
Wegner, W., Kalnez. St. 88.
Wehrsit, J., Revalerst. 75.
Weichmann, J., Alexanderst. 50
Weinberg, H., Dorp. Str. 78.
Weinberg, J., Matthäist. 69.
Weiß, K., Wolmar. Str. 35.
Weizmann, Kr., Karolinenstr. 1
Werschunas, J., kl. Bischofsstr. 1
Wesser, W., Mühlenstr. 101.
Wihtin, J., Oskarst. 5.
Wihtner, E., Gartenst. 17a.
Wilks, Sch., kl. Lagerstr. 8.
Willemson, F. M., Kohlenstr. 30
Witol, F., Ritterst. 71.
Witol, J., Alexisstr. 9.
Woitkewitsch, K., Malerstr. 4.
Woitus, J., Muckenholmst. 21.
Wunge, G., Emmast. 7.
Zaune, J., Turgenjewstr. 17.
Zihlit, A., Marienstr. 91.
Zinne, A., Dünam. Str. 48.
Zinne, H., Schlock. Str. 40a.
Zirul, M., Suworowstr. 39.
Baron Wolff, Hinzenberg, Palissadenstr. 33.

Bilder.

J. Jaksch & Co.,
Schaalstr. 11.

Bilderrahmen.

(Sieh auch Vergolder.)

Fedrowitz, G., Wallstr. 12.
Hautau, H., Kramerstr. 6.
Hützschke, E., Königsstr. 8.
Idelsack, D., Theaterboul. 7.
Kurmann, H., Wallstr. 30, Ecke der Weberstr.

Maurach, E., Scheunenstr. 9.
Maximow, F. J., Kaufstr. 4.

Bild- und Steinhauer.

Fingerhut, M., Säulenstr. 64.
Fischer, A., Schützenst. 6.
Holtz, H., Alexanderstr. 35.
Hurwitz, B., Friedensstr. 31.
Knubbe, O., Friedensstr. 3.

Lotze & Stoll,
Säulenstr. 62.
Telephon Nr. 2585.

Müller, Ant., kl. Schloßst. 21
Schilling, E., Friedensstr. 31a.
Schneider & Co., Matthäist. 79
Schrader, A., kl. Schloßstr. 17.
Stepanow, S., Friedensst. 21.
Teitz, E., Revaler Str. 4.
Tiedemann, G., Suworowstr. 60

F. Vlassák
Gertrudstr. 34, Tel. 1644.
Bildhauer-Atelier.
Antrag-Arbeiten.
Stuckaturen.
Wegen Inserates sieh S. 16.

A. Volz,
Bildhaueratelier und Steinhauerei
Nikolaistr. 31, Telefon 931.

Blattbinderei.

Hermann Möckel
Kurische Strasse 1,
Telefon 3426.

Blechbearbeitungs-Maschinen.

Gustav Schwarz & Co., Marstallstr. 11, ☎ 2468.

Blechemballagen.

L. Birmann
gegr. 1885.
Weissblech- u. Blechemballagen-Fabriken.
Lithografie und Blechdruckerei.
Fabriken: Alexanderstrasse 82.
Dorpater Str. 75 und 77.
Telefone: Kontor 542.
Fabrik 3452.
Privat 2406.

Birmann, J., Alexanderstr. 82.
Intzé, E. K., Schlocksche Str. 37.
Mendelsohn, Gebr., Ritterstr. 47.

Blechfabriken.

C. W. Hesse
Fabrik elektrolytisch verzinkter, vernickelter und verkupferter Bleche.
Telefon 473.

Hesse, C. W., Ernestinenst. 6.
Kollan, Jul., Kapselst. 17.
Meisel & Söhne, S., Dampfbotst. 3.
Mendelsohn, Gebr., Ritterst. 47

Blechhandlungen.

Eugen Bernhardt, Herrenstraße 21, ☎ 702.
Popow, Gebr., Sünderstr. 35.
Redlich, J., Kalkstr. 2.

Blechlochereien.

Ackermann, Joh., Dorpaterstr. 53, ☎ 2865.
Lehnert, F. A., Alexanderstr. 126.
Urban, G., Newastr. 14.

Rud. Zech
Wallstr. 28a, Tel. 1418.

Bleifarbenfabrik.

Russisch-Rheinische Bleifarbenfabrik, Suworowstr. 130.

Blei.

Eugen Bernhardt, Herrenstraße 21, ☎ 702.

Bleilöterei.

Ferd. Seidler
Metallwaren-Industrie
Nikolaistr. 37. Tel. 1080,

Bleistiftfabriken.

Strauch, E. M., Kalnezeemsche Str. 91.

Blitzableiter-Anlagen.

A. Biebler
Schulenstrasse 9, Tel. 3046.

Blumen, künstliche und Schmuckfedern.

Aronstamm, F., Marstallstr. 2/4
Berkowitz, R., Alexanderstr. 9.
Bers, R. u. S., Herrenst. 15.
Grünberg, A., Fabrik: 1. Weidendamm 8, Niederlage: Kalkstr. 4.
Heidemann, D., Schmiedest. 23.
Reichel, S., Sünderst. 11.
Schmulowitz, K. A., Schmiedestr. 30.

Blumen, lebende und Pflanzen.

(Sieh auch Gärtnereien.)

Anson, Ed., Alexanderstr. 10.
Arajs, Fr., Alexanderstr. 34/36
Bobeth, A., Kalnez. Str. 7a.
Böhnke, B. (Flora), Alexanderst. 23.
Genske, A., Sandstr. 19.

Hiege, H., Theaterstr. 14.
Grünwaldt, H., Königsst. 12.
Jakubowski, Alexanderst. 24.
Kist, Jak., Alexanderst. 44.
Kreisberg, F., Alexanderstr. 1.
Kurzhals, B., Kaufstr. 1.
— Katharine, Basteiboul. 8.
Maksimow, A., Kalnez. Str. 2.
Oginz, A., kl. Sünderstr. 1.
Pein, C., Elisabethstr. 33.
Perlbach, E., Stintseestr. 1.
Plocek, B., Scheunenstr. 12.
Rauda, J., Friedensstr. 15.
Reisson, A., Alexanderboul. 2.
Ribel, J., Alexanderstr. 51 u. Sandstr. 18.
Solomonsohn, H. B., Alexanderstr. 19.
Schoch, C. W., 1. Weidend. 21.
Schult, A., Alexanderstr. 18.
Supan, K., Nikolaistr. 17.
Tebel, F., Weberstr. 12.
Wagner, C. H., Nikolaistr. 69.
Weese, F. J., Sandstr. 1.
Werner, J., Sandst. 18.
Wittmundt, B., Kaufstr. 9.

Blumenzwiebeln.

Heinrich Goegginger,
Hoflieferant Seiner Majestät
Samenhandlung Karlsstr. 13
Telefon 127.

Laßmann, F., Alexanderboul. 1
Schoch, C. W., 1. Weidend. 21

Robert Thau
Schlossstr. 13, 1 Tr.
Telefon 105, Postfach 531.

Wagner, C. H., Nikolaistr. 69.

Böttcher.

* bedeutet Amtsmeister.

Asard, G. S., vorm. J. Goldbek, Antonienstr. 8.
Finck, Karl, Alexanderstr. 86.
Freymann, J., Windst. 13.
*Goldbek, J., Grünstr. 9.
Gruhner, A., Kandauerstr. 5.
*Hamann, E., Revaler Str. 36.
Hasenfuß, Georg, Adlerst. 6.
Kubusch, O., Schlock. Str. 27
Pawlowitz, H., 2. Weidend. 48.
*Sawitzky, K., Newastr. 10.
Tschekanow, A., Adlerstr. 22.
*Uttendorff, L., Sadownikowstr. 19.
Voß, K., alte Mitauer Str. 24.
*Waldmann, A., Sternst. 18.

Bohrmaschinen.

Oekonomische Gesellschaft für Handel und Gewerbe, Riga, Königsstr. 27, Telefon 1379.
Gustav Schwarz & Co., Marstallstr. 11, ☎ 2468.

F. Chertek Kaufstrasse 12. Inhaber: Forstmann & Saunde reiches Lager in: Kristall, Porzellan, Fayence, Skulpturen, Alfenide, Kron-, Arm- und Wandleuchtern.

Ehrenpreis d. Rig. Börsen-Comité.

Riga 1883.

Ehrenpreis der Stadt Riga.

Jubiläums-Ausstellung Riga 1901

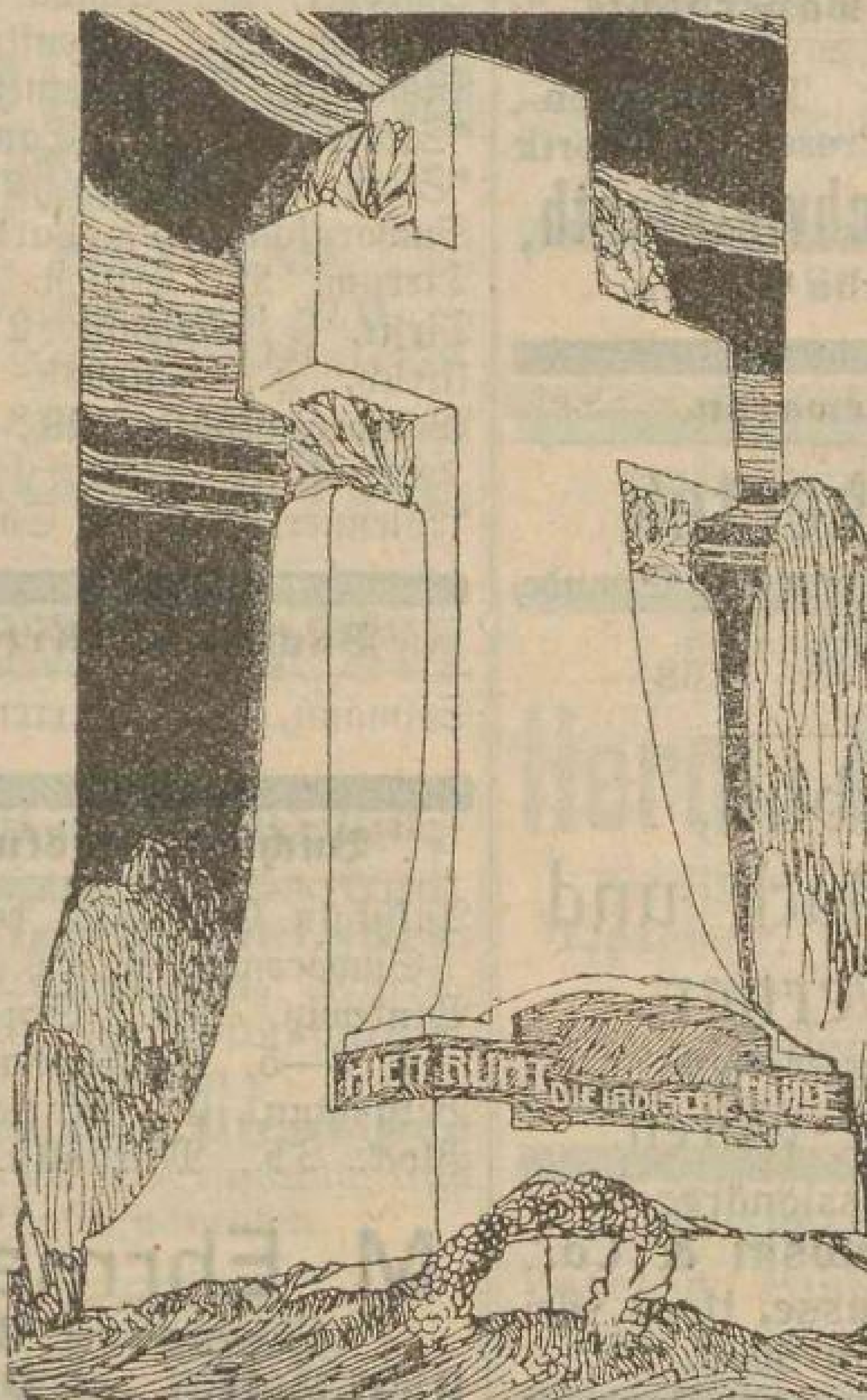

Silberne Medaille.

Riga 1883.

Goldene Medaille.

Jubiläums-Ausstellung Riga 1901.

A. Volz,

Bildhauer, RIGA, Nikolaistr. 31.

Granit- und Marmor-Industrie.

Anfertigung und Lager von:

Grabmonumenten, Denkmälern, Platten u. Kaminen.

Atelier für Anfertigung von Kunstarbeiten,

Figuren-Gruppen. Portraitbüsten, Wappen etc.

Werkstatt für Herstellung von Baudecorationen

aus Gyps, Cement und Stein.

Bonbon-Fabriken.
(Sieh Konditoreien und Konfektfabriken).

Borsten.
Birkhahn, El. Schaje, Reformierte Str. 13.
Orkin, J. J., Schmiedest. 72.

Branntweinbrennerei.
Aktien-Ges. A. Wolfschmidt, 1. Weidendamm 25.

Branntweinhandlungen.
(Sieh Schnapshandlungen.)

Bratöfen.
Saul, M., Schiffsstr. 26.

Brauerei-Artikel.
Ernst Schoch
Jakobsstr. 20/22, Tel. 3270.

Ferd. Seidler,
Nikolaistr. 37, Tel. 1080.

Brauerei - Einrichtungen.
Grand Prix Paris 1900.
W. Fitzner & K. Gamper,
Aktien-Gesellschaft,
Alexanderstr. 1, Tel. 1130.

Wm. Minuth,
Gertrudstr. Nr. 28. Tel. 332.

Brauerpech.
Fahrbach, J. G., Scheunenstr. 9.
Meyer, Hugo Herm., Theaterboul. 3.
Ritterberg, A., Ritterstr. 57.

Ernst Schoch
Jakobsstr. 20/22, Tel. 3270.

Thalheim, G., Schloßstr. 16.

Brautausstattungen.
F. Chertek
Inhaber: Forstmann & Spunde,
Kaufstr. 12.
Telefon Nr. 1768.

J. Jaksch & Co.,
Schaalstr. Nr. 11.
Porzellan- u. Kristallwaaren,
Alfenidewaaren eigener Fabrikation, Uhren u. Lampen.

Brennerei-Einrichtungen.
Grand Prix Paris 1900
W. Fitzner & K. Gamper,
Aktien-Gesellschaft,
Alexanderstr. 1, Tel. 1130.

Wm. Minuth,
Gertrudstr. Nr. 28. Tel. 332.

Presente, wasserdichte.
Erste Rigaer Treibriemen-, Schlauch- u. Presstuch-Fabrik
C. Ludw. Schweinfurth,
Bauskesche Str. 14.

Bronzewaren.
F. Chertek
Inhaber: Forstmann & Spunde,
Kaufstr. 12.
Telefon Nr. 1768.

Norblin, Gebr. Buch und T. Werner,
Aktiengesellschaft.
Alfenide-Waren.
Kommissionäre:
E. Jaskulowski & Co.
Riga, Kalkstrasse, Haus Ulei.
Telefon 5060.
Telegramm-Adresse: Norbuch.

J. Jaksch & Co.,
Schaalstr. Nr. 11.
Kronleuchter, Armleuchter, Lampetten etc.

Lyra, August, Kaufstr. 3.
Trofimow, J. M., Herrenstr. 10

Brunnenbauer.
(Sieh auch artesische Brunnen.)
Carlstein, J., Taubenstr. 16.
Kalt, C., Thronf.-Boul. 25.
Kruse, John W., Hermannstr. 11, ☎ 3105.
Skuye, John, kl. Sandstr. 12.

Buchbinder.
* bedeutet Amtsmeister.
Bortkewitsch, K., Anglik. Str. 3.
Brudnoch, K., kl. Schmiedestr. 19
Druwin, E., Marienst. 24.
Feigelmann, S., Jungfernstr. 19.
*Goertchen, K., kleine Schmiedestr. 18.
*Haffelberg, Chr., Neustr. 13.
*Heede, M., kl. Schmiedestr. 22.
Jakobsohn, A., Neust. 28.
Iljonski, Ch., Schmiedestr. 43.
Jurewitsch, P., Hirtenst. 1.
Kahan, J., Romanowstr. 48.
Koch, C., Newast. 8.
*Linde, A. F., Jungfernstr. 11.
Lyra, A., Moskauer Str. 11.
Marquardt, W., Pferdestr. 19.
Michelsohn, R., kl. Schmiedestr. 3.
*Orlowsky, K., Johannisstr. 14.
*Pickert, R., Pferdestr. 21.
*Preuk, E., Johannisstr. 3.
Rabinowitsch, S., Elisab. St. 22
Remigolski, D., Mosk. Str. 66.
Ringström, G., Bischofsstr. 2.
Rusch, Ed., Suworowstr. 25.
*Schiemann, A., Jakobsstr. 16.
Schröder, H., Schlock. St. 27.
Seehahn, J., Luisenstr. 1.
Sichmann, C., Brunnenstr. 7.
*Siebert, O., kl. Sandstr. 17.
*Stahl, J., Wallstr. 29.
Suchorukow, B., Parkstr. 1.
Tirrum, H., Sandst. 8.
Tirsit, J., Newastr. 27.
Ulrich, H., Jakobsst. 10.
Weinberg-Kohzer, W., Theaterstr. 4.
*Wießner, Rich., kl. Sandstr. 12

Buchbinder-Artikel.
Selmann, M., Herrenst. 28.

Buchhaltungskurse.
Aukstkaln, Ed., Cand. rer. merc., Suworowstr. 7, W. 8.
Bankewitz, Nik., Spr.: 8—10 u. 3—5, kl. Altonaerstr. 14.
Bergmann, C., Marienstr. 10a.
Block, Th., Marstallst. 24.

M. Ehrmann,
Suworowstr. 32.
Buchhaltungs-Bureau.
Telefon 4875.

Intze, L., Königsstr. 32.
Olaw, W., Cand. rer. merc., Marienstr. 26, ☎ 3689.

Buchhandlungen.
Baltische Gesellschaft für Bücherverbreitung und Buchverlag, Küterst. 4, ☎ 2278.
Baltkaj, Andr., Suworowstr. 40
Behrsin, Karl, Dorpaterst. 14
— Pet., (Lett. Verl. u. Antiqu.) Suworowstr. 22.
Brigader, J., Marienstr. 13.
Britische u. Ausl. Bibelgesellsch., Alexanderstr. 16.
Bruhns, E., Kaufstr. 15.
Brunau, O., Rumpenh. St. 23
Deubner, J., Kaufstr. 14.
Diezmann, E., Scheunenstr. 11.
Frey, J. A., Königsstr. 28.
Freyberg, M., Sprenkstr. 25.
Glasneek, G., Sprenkstr. 67.
Glücksmann, M., Schmiedestr. 18.
Göschel, Ed., Weberst. 20.
Goldmann, A., Suworowstr. 24
Goltz & Co., W., kl. Schmiede- und kl. Sandstr.-Ecke.
Häcker, W. F., Palaisstr. 3.
Heede, H., kl. Schmiedestr. 22.
Jakowitsch, L., Kathol. St. 20.
Jonck & Poliewsky, vereint mit Alex. Stiedas Buchhandlung, Kaufstr. 3.
Kalnin, P., Kurische Str. 1.
Kaulin, M., Basteiboul. 8.
Klaczko, Max, Scheunenstr. 19.

„Kultur"
Buchhandelsgesellschaft
Rigaer Filiale.
Kirchenstr. 31, bei der Gertrudkirche,
Telefon 5286.
Empfehlenswerte Werke für die Haus- u. Geschäftsbibliothek
gegen bequeme Teilzahlungen ohne Preiserhöhung.

„Kultur", Kirchenst. 31.
Kymmel, N., Scheunenstr. 21.
Lappin, J., Mosk. Str. 145.
Leits, A., Altonaer Str. 3.
Leepin, P., Dünamünd. Str. 46
Löffler, Gust., Sandstr. 20.
Martinson, Ed. M., Alexanderstr. 89.
Matin, M., Matthäistr. 22.
Maurach, E., Scheunenstr. 9.
Mazejewsky, Anton, Schloßstr. 7.
Melbard, P., Alexisstr. 12.
Mellin & Co., W., Kalkstr. 1.
Minzenhof, G., Dünam. St. 32
Missing, J., Karlsstr. 27.
Morat, G., Moskauer Str. 37.
Orlowsky, C., Johannisstr. 14.
Parup, A., Dampfst. 96.
Pawlow, A., Sandst. 32.
Pullin, E., Kalnez. St. 84.
Purpeter, A., Zaunstr. 1. Alexanderstr. 37.
Ranke, A., Suworowstr. 25.
Remigolski, D., Dorpaterstr. 66a
Rieke, Hoffmann & Leiner, Alexanderstr. 30.
Rode, J., Marienstr. 71.
Rohne, J., Dünam. St. 46.
Rosenberg, M., Königsstr. 11 und Theaterstr. 1.
Rosenthal, J. (A. Jurjan), Sprenkstr. 29.
Rosit, Ed., Dorpater St. 33.
Saulit, R., Dorpater Str. 15.
Schablowsky, J., Neustr. 25.
Schiffmann, E., Scharrenstr. 21.
Schmiedeberg, J., Schreyenbusch 8, 1.
Schneider, C. H., Sandst. 32.
Schneider, W., Nikolaistr. 27.
Schröder, A., Schlockschestr. 27.
Selting, D., Dorpaterstr. 20.
Sichmann, C. J., Theaterstr. 9.
Skribe, W., Dorpaterstr. 4.
Swirgsdin, F., Marienst. 12.
Treskin, F., Thronf.-B. 25.
Treskin, K., Moskauerstr. 121.
Tuhter, K., Alexanderstr. 105.
Uhder, P., Pernauer St. 11.
Ustap, A., Sprenkst. 1.

F. Chertek Kaufstrasse **12.** Inhaber: Forstmann & Spunde. **reiches Lager in: Kristall, Porzellan, Fayence, Skulpturen, Alfenide, Kron-, Arm- und Wandleuchtern.**

G. LÖFFLER
BUCHHÄNDLER,
SANDSTR. 20, TEL. 1580, POSTFACH 317.
SORTIMENT:
SPEZIELLE GEBIETE:
TECHNIK, LITERATUR, KUNST.
VERLAG:
BALTISCHE BÜRGERKUNDE.
HEIMATBUCH F. D. BALT. JUGEND.

Wachholder, G., Nikolaist. 17.
Weinberg, S., Sprenkstr. 75.
Wihtol, L. P., Marienstr. 4.
Wihtol, M., Alexanderstr. 92.

Buch- und Steindruckereien.

Alksne, J., Elisabethstr. 16.
Andresen, S., Wallstr. 5.
„Astra", W. Baltabol, Neustr. 25. (Faktor: Otto Leithan.)
Ballod, A., Suworowstr. 7.
Baumann, B., Suworowst. 14.
Blankenstein, L., Weberstr. 13.
Boltz, Joh., Kalnezeem. Str. 2.
Dihrik & Co., B., Todlebenb. 2.
Fellmann, M., Marienst. 10b.
Frantzen, Anna, Wallst. 2.
Frey, J. A., Königsstr. 28.
Gailis, P., Johannisstr. 8.
Gouvernem.-Druckerei, Schloß.
Grosset, Alex. (F. Deutsch), Marstallst. 1.
v. Grothuß, A., Schloßstr. 25
„Gutenberg" (Grenzthal), Münstereistr. 6.
Häcker, W. F., Palaisstr. 3.
Hempel & Co., H., Wallstr. 7.
Heynisch, Ed., Windauerstr. 61.
„Jantar" (S. Bernstein), Stallstr. 1.
Kerkovius, P., Domplatz 5.
Kreischmann & Melkis, Dorpater St. 42.
Krumin, J., Suworowstr. 44.
Ges. Latwija, Pauluccistr. 15.
Leiner, A., Alexanderstr. 30.
Lewin, E., Schwimmstr. 10.
Lipkes, E., Sprenkst. 1.
Lipschütz, A. M., Karlsstr. 31.
Lyra, August, Mosk. Str. 11.
„Merkur" (W. Schneeberg), Wallst. 11.
Morr, Seuberlich & Co. (Rig. Neueste Nachrichten), kleine Münzstr. 25.
Müllersche Buchdruckerei, Herderplatz 1. (Faktor: Ullrich.)
Nauck, F., Marienstr. 5.
Padsewitz, M. J., Königsstr. 8
Plates, Ernst, kl. Münzstr. 18.
Ramisch, Otto, Wallstr. 5.
Reitzberg, R., Schloßstr. 6.
„Rigas Awise", Suworowstr. 6, Tel. 3043.
Ruetz, Rich., Domplatz 11/13.
Schnakenburg, A., Marstallstr. 5
Sörensen & Co., Domplatz 7.
Stahl, Alex., Wallstr. 29.
„Standart", Alexanderstr. 37.
Ußleber, Emil, Küterstr. 19.
Ußleber, Herm., Brauerstr. 8.
Wülfing, Ernst, Münstereistr. 6.

Buch- u. Steindruckerei-Maschinen und -Utensilien.

Baltische Leisten-Fabrik und Holzindustrie
W. TIETJENS,
2. Weidendamm 21B.
Telefon 2041 — Postfach 773.
Spezialität:
Schriftkasten u. Pulte.

O. Bieberger & Co., Sandstrasse 7, Tel. 1475.

Benno Loewensohn,
Gr. Königsstr. 37, Tel. 3016.
Vertreter der **Akt.-Ges. O. J. Lehmann,** Schriftgiessereien St. Petersburg u. Moskau.
Maschinen u. Utensilien für Typo-Lithographien und Buchbindereien.

Ulrich Müller
Johannistr. 3,
Telefon 1040.

Bürstenfabrik.

Rigaer Bürstenfabrik Georg Lenk
Thorensberg, Windstr. 22—24.
Telefon 1062, Postfach 725.
Telegramm-Adresse:
„Bürstenfabrik Thorensberg".

Bürsten- und Pinselbinder.

* bedeutet Amtsmeister.

Blechstein, A., Schmiedestr. 6.
— Ph., Schmiedestr. 9.
Blinden-Inst., Sandstr. 7.
Brandt, Chr., Eliasstr. 3.
Brücke, M., kl. Schmiedestr. 13
Düsing, H. A., Wallst. 19 u. Schmiedest. 3.

H. A. Düsing,
St. Petersburger
Bürsten- und Pinselgeschäft.
Wallstrasse 19.
und Schmiedestr. 3.

Kasack, A., Marienstr. 13, Lad. 40
Katschuska, W., Suworowst. 100
Lenk, Georg, Windstr. 22/24.
*Picheel, G., kl. Schmiedestr. 7.
*Saizow, Anna, Schmiedestr. 2.
Saweljew, J., Alexanderstr. 17.
Schnitzkow, K., Witebskerst. 8.
Stelp, J., Dünaburger Str. 20.
Straupe, W., Lagerstr. 61.
Upedan & Grigor, Alexanderstr. 109.

Büsten.

Misinbart, A., Theaterb. 4.

Butterhandlungen.

(Sieh Molkereiprodukte.)

Carbolineum.

Herm. Hübner
Fabrik und Kontor:
Ehstenstr. 15, Tel. 366 und 5066.
Niederlage:
Marstallstr. 32, Tel. 3466.

Carborundum.

Vogel & Paulson, Marstallstraße 3, Tel. 351.

Chamotte-Ziegeln.

Eugen Bernhardt, Herrenstraße 21, ☎ 702.

Champagnerkellerei.

Schweinfurth, Daniel, Mühlenstr. 87.

Chemische Fabriken.

Glover, Petersb. Ch. 114.
Gebr. Jestanowitsch, Dampfbootstr. 4.
„Kali", Inh.: Rich. Langensiepen, Fockenh. St. 1.
A.-G. der Mühlgrabener chem. Fabriken vorm. M. Höflinger u. Co., Herrenstr. 1.

A. G. Ruhtenberg,
Hauptkontor:
Jungfernstr. 3, Tel. 457.
Fabrik
2. Weidendamm 6, Tel. 457.

Pychlau & Co., Const., Champetresche Str. 3.
Tager, N. D., Katharinend. 23
Akt.-Ges. Trampedach & Co., Fockenhof 5/6.

Chemische Fabriken-Einrichtungen.

Wm. Minuth,
Gertrudstr. Nr. 28. Tel. 332.

Vogel & Paulson, Marstallstraße 3, Tel. 351.

Chemisch-technische Artikel.

Paplinski, Hans, Gildstubenstr. 4, ☎ 4520, Postfach 499.
Tischbein, Max (Agentur), Altstadt 19.
Vogel & Paulson, Marstallstraße 3, Tel. 351.
Wiecken & Co., Alexanderstr. 4.

Chemisch-techn. Laboratorien.

(Sieh auch Pharmazeut. Präparate).

„Avance", Karl Karp, Sprenkstr. 21.
Busch, Alf., kl. Jungfernstr. 8.
Eiche, Jak. (Stempelfarbe), Marienstr. 33.
Garber, D., kl. Lagerstr. 46.
Grüning, W., 2. Weidend. 21a.
Lübbe & Hartmann, vorm. Hugo Reimann, Altstadt 2.
Meisel & Söhne, S., Dampfbootstr. 3.
„Helikon", A. Nikiferow, Säulenstr. 55.
Mielentz, Osk., Kaisergartenstr. 16.
Mulner, Jak., Lagerstr. 15.
Osolin, A., Hospitalst. 2.
Preedit & Co., A., Mühlenstr. 119 u. Ritterstr. 99.
Schmidt, C. Ch., Palaisstr. 3.
Tager, N., Katharinend. 23.
Windisch, A., Wallstr. 17.

Chemische Waschanstalten.

A. Danziger,
Dampf-Färberei
und
chemische Waschanstalt,
Revaler Strasse 5.
Telephon Nr. 507.
Annahmen:
Scharrenstrasse 4, Tel. 506.
Alexanderstr. 31, Tel. 1698.
Kaufstrasse 11, Teleph 1924.
Dorpater Str. 20, Tel 1697.
Suworowstr. 17, Tel. 3137.
Revaler Str. 5, Tel. 507.

EBowlen, Etageren, Tafel- u. Wandschmuck **L**Kaffeemaschinen, Konservengläser **F. Chertek**
Elektrische Beleuchtungskörper u. Installation Lampen jeder Art. Schreibgarnitur.

Anspach, W., Alexanderstr. 101.
Blommeek, K., Sprenkstr. 59.
Danziger, A., Revalerstr. 5.
Jacob, A., Ritterstr. 34.
Retzloff, E., Nikolaistr. 23.
Rohloff, A., Alexanderstr. 75.
Wilson, E., Säulenstr. 53.

Chirurg. Instrumente und Waren.

Berg, Adalb. G., Scheunenstr. 22.
Bergbohm Alex., Scheunenstr. 13 u. Alexanderstr. 1.
Freysinger, Gebr., Schlocksche Str. 24. Niederlage: Weberstr. 14.
Marggraf, K., Herrenstr. 16.
Mündel, J. W., Fabr.: Gummistr. 1, Niederl.: Herren- und Petrikirchenstr.-Ecke.
Ramberg, J., Kaufst. 2.
Seelig, Chr., Sünderstr. 1 und Jakobsstr. 16.
Trettin, W., Weberstr. 14.

Chokoladenfabriken.

(sieh Schokoladenfabriken).

Chromolithografie.

Intzé, E. K., Schlock. Str. 37.

Clichés.

(sieh Klischees).

Couvertfabriken.

(sieh Kuvertfabriken).

Dachdeckungen.

A. Biebler
Schulenstrasse 9. Tel. 3046.

Biebler, A., Schulenstr. 9.

J. Holck & Co.,
Schlossstr. 18.

Holck & Co., J., Schloßstr. 18

H. Kerkovius
Schlosstrasse 17, Tel. 4753.

Mattausch, K., Wallstr. 1.

Karl Meier & Sohn,
Georgenstr. 2a.
Telefon 1298.

Carl Nevermann & Co.
Kontor: Neustr. 30, Tel. 575

Seidler, Ferd., Nikolaistr. 37.
Ullmann, Carl, Wallstr. 2.

Carl Ullmann,
Wallstrasse 2.
Komplette Dachdeckungen.
Dachpappen.
Wandkartons.
Isolierpappen für Fundamente u. Wände.
„Universal"-Dachanstrichmasse.
Steinkohlenteer.
Mastix (Dachlack).
Dachkitt (Klebemasse).
Karbolineum.
Holzteer usw. usw.

Dachpappen-Fabriken u. -Handlungen.

Frisk & Co., Jakobsst. 20, Fabrik Walzwerkst.

J. Holck & Co.,
Fabrik:
Dreylingsbusch, Slavenstr.
Comptoir:
Schlossstr. 18.

Holck & Co., J., Schloßstr. 18

Herm. Hübner
Fabrik und Kontor:
Ehstenstr. 15, Tel. 366 und 5066.
Niederlage:
Marstallstr. 32, Tel. 3466.

Mattausch, K., Wallstr. 1.

Karl Meier & Sohn,
Georgenstr. 2a.
Telefon 1298.

Carl Nevermann & Co.
Kontor: Neustr. 30, Tel. 575

Nevermann & Co., C., Fabrik: 2. Weidendamm 19, Niederlage: Neustr. 30.
Ullmann, Carl, Wallstr. 2.

Carl Ullmann,
Wallstr. 2.
Komplette Dachdeckungen.
Dachpappen.
Wandkartons.
Isolierpappen für Fundamente u. Wände.
„Universal"-Dachanstrichmasse.
Steinkohlenteer.
Mastix (Dachlack).
Dachkitt (Klebemasse).
Karbolineum.
Holzteer usw. usw.

Walter, J., Sünderstr. 13.

Dachschiefer.

Schoch, Ernst, Jakobsstr. 20.

Ernst Schoch
Jakobsstr. 20/22 Tel. 3270.

Dampferunternehmer.

(Sieh auch Reedereien).

Dampfschiffahrtsges. A. Augsburg, Kalkstr. 31.
Dombrowski, A., Schloßst. 13.
„Neptun", Dampfschiffahrt-Ges., Palaisst. 9.
Seeberg, Gebr., Bischofsstr. 1.
Strauch, A., Friedrichsholm 1.

Dampfheizungen.

O. Bieberger & Co., Sandstrasse 7, Tel. 1475. Generalvertretung der Akt.-Ges. C. Siegel, Reval.

Dampfkessel.

(Sieh auch Maschinenfabriken.)

Grand Prix Paris 1900.
W. Fitzner & K. Gamper,
Aktien-Gesellschaft,
Alexanderstr. 1, Tel. 1130.

Dampfmaschinen.

Grand Prix Paris 1900.
W. Fitzner & K. Gamper,
Aktien-Gesellschaft,
Alexanderstr. 1, Tel. 1130.

Holmer, J. D., Alexanderst. 28

Dampfpumpen.

A. Wisniewski,
Maschinenhandlung,
Theaterboul. 11. — Tel. 1126.

Dampfspritzen.

Eugen Lemcke
Wallstr. 26. Tel. 491.

Dampfturbinen.

A. v. Kuhlberg
Sandstr. 22, Telefon 1205.
Postfach 297.
Dampfturbinen.
Explosionsmotoren jeder Art.

Dampf- und Wasserarmaturen.

Gustav Schwarz & Co., Marstallstr. 11, ☎ 2468.
Vogel & Paulson, Marstallstr. 3, ☎ 351.

Darmschleimmereien.

Marienfeldt, J., Dünhof. Str. 5
Sarrin, M., Vegesacksh. 14.

Delikatessenhandlungen.

(Sieh Frucht- und Delikatessenhandlungen).

Dermoplastische Anstalten.

(Sieh Ausstopfer.)

Desinfektionsanstalt.

Städt. Desinfect.-Anst., Mosk. Str. 72.
Bergmann, R., Wallstr. 20.
„Syrene", Parkstr. 1.

Desinfektionsmittel.

Herm. Hübner
Fabrik und Kontor:
Ehstenstr. 15, Tel. 366 und 5066.
Niederlage:
Marstallstr. 32, Tel. 3466.
„Karbolit" Desinfektionspulver.
„Kreolin Hübner".
Rohe Carbolsäure.

Destillaturen.

Balk, Carl, Mosk. Str. 90.
Bergbohm, G. G., Gertrudstr. 66.
Blosfeldt, J. L., Küterst. 19.
Hübner, Jul., Neustr. 33.
Jaeger & Co., Sünderstr. 30.
Scholz & Schneider, vorm. H. P. Schwabe, Rathauspl. 7.
A.-G. A. Wolfschmidt, kl. Münstereistr. 3/5.

Dichtungsmaterialien.

Gustav Schwarz & Co., Marstallstr. 11, ☎ 2468.
Vogel & Paulson, Marstallstraße 3, Tel. 351.

Dienstmann-Institute.

(Sieh Artelle).

Draht.

Eugen Bernhardt, Herrenstraße 21, ☎ 702. (Vertreter der Aktien-Gesellsch. Boecker & Co., Libau.)

Drahtfabriken.

Akt.-Ges. „Aetna", Alexanderstr. 153.
Rig. Draht-Industrie, Fabrik: Dünamünd. Str. 32, Kontor: Wallstr. 28b.

Aktiengesellschaft vorm.
Starr & Co.,
Kurische Strasse.
Telefon 51.
Alter Lagerplatz 84 a.

F. Chertek Kaufstrasse 12. Inhaber: Forstmann & Spunde. reiches Lager in: Kristall, Porzellan, Fayence, Skulpturen, Alfenide, Kron-, Arm- und Wandleuchtern.

Drahtseile.

Leo Lebedow
Schwimmstr. 17, Tel. 916.

Drahtwebereien.

Ackermann, Joh., Romanowst. 56 ☎ 2865.
Jnzé, E. K., Scharrenstr. 8.
Ohsoling, J., Mühlenstr. 70.
Ges. „Trud", Dorpaterstr. 22.
Uhdris, K., Marienst. 94.
Windisch, Th., Herrenstr. 19.

Rud. Zech
Wallstr. 28a. Tel. 1418.

Drainagen.

Carl Nevermann & Co.
Kontor: Neustr. 30, Tel. 575

Drechsler.

* bedeutet Amtsmeister.

Behr, J., Theaterstr. 1.
*Carlstein, Joh., Taubenstr. 16.
Daniel, D., Bockst. 9.
Davidsohn, M., Nikolaistr. 62.
Grubert, M., Pferdestr. 23.
Grujanski, F., Marstallst. 26.
Häusermann, R., (Spunde und Spulen), Industriestr. 5.
Jäger, W., Schlockschestr. 4.
Kanter, Chr., Suworowstr. 23.
Koppitz, A., Schmiedestr. 16.
Kurth, R., Lagerstr. 8.
Kusnezow, K., Elisabethstr. 85a.
Maul, R., Marienst. 49.
*Pulkowsky, W., kl. Königsstr. 5.
Saikow, J., Alexanderst. 50.
Schepsel, J., Jarosl. St. 55.
Schorin, P. J., Mosk. Str. 56.
*Schulz, W., Schoonerstr. 3.
„Stabil", Mühlenstr. 127, ☎ 1082.

Carl Wiesner
Amts-Drechslermstr.,
Hagensberg,
Kalnezeemsche Str. 7,
Telefon 2635.
Horn- und Beindrechslerei mit Motorbetrieb, liefert sämtliche Drechslerarbeiten, als Spezialität: Spulen, Spindeln, Stöcke, Walzenscheiben, Schrauben etc. in kleinen u. gross. Aufträgen.

*Wiesner, Karl, Kalnez. Str. 7.
*Wihksne, K., Alexanderst. 52.
Wilberg, G., Alexanderstr. 91.
*Winkelmann, J., Gertrudstr. 29
Wrede, F., Sprenkstr. 31.
*Zehley, Ludw., Pferdest. 3.

Drehbänke.

Leo Lebedow
Schwimmstr. 17, Tel. 916.

Oekonomische Gesellschaft für Handel und Gewerbe.
Riga, Königsstr. 27, Telefon 1379.

Gustav Schwarz & Co., Marstallstr. 11, ☎ 2468.

Dreschmaschinen.

Herskind, J. A., Palaisstr. 3.

W. Meslin,
Riga, Reval.
General-Vertreter von
Marshall Sons & Co.,
Gainsborough,
für Liv-, Ehst- und Kurland.
Lokomobilen.
Dampf-Dreschmaschinen.
Riga:
Theaterboulevard 8, I Treppe
Tel. 982, Postfach 375.
Speicher: Rote Ambarren 61.

Oekonomische Gesellschaft Lettischer Landwirte.
Verwalt. u. Zentralniederl.: Riga, Königsstr. 29.
— 30 Filialen. —

Zehder, Ed., Karlsstr. 11.

Drogen- und Apotheker-Waaren.

Abramowitsch, Ch., Marienstr. 59.
Baumgart, Ch., 1. Weidend. 9
Bergmann, A., Matthäist. 64a
Berlin, Sch. M., Revalerst. 28
Bertels, Otto A., Basteib. 9.
Blum, S., Alexanderstr. 31.
Busch, Alf. Th., kl. Jungfernstr. 8.
Dassel, E., Matthäistr. 57.
Dessler & Perl, Sandst. 28.
Dschengel, W., Kurische Str. 1.
Dsilne, G., Sprenkstr. 40.
Feyerabend, K., Dorp. St. 30.
Gawartin, L., Apothekerstr. 40.
Gensz, R., Goldingerstr. 17.
Goldblatt, K., Marienstr. 32.
Gottlieb, L., Alexanderstr. 94.
Grewe, J. E., Suworowstr. 44
Heyking, R. E., Gertrudst. 133
Himmelhoch, G., Marienstr. 53
Jacobsohn, J., Kalnez. Str. 2.
Jungmann, Ch., Marienstr. 59
Kamarin, Gebr., (en gros u. en detail), Rathhauspl. 15.
Kerkovius, Gebr., Sünderstr. 28.
Klemptner, R., Marienst. 12.
Klink, M., Alexanderst. 34.
Kumberg, A., Alexanderst. 153
Lange, Fr., Marienst. 110.
Lehrmann, M., Roman. St. 110
Löwenberg, R., Alex.-Str. 120
Löwenberg, R., Elisabethstr. 33.
Löwenberg, Sch., Steinstr. 7.
Lubbe, A., Mühlenst. 11.
Magilnitzki, P., Sprenkst. 34.
Maisel, B., Gertrudstr. 68.
Marcuse, D. J., Friedensst. 2.
Maskowski, E., Sprenkst. 7.
Michelsohn, H., Alexanderstr. 85

Mideg, A., Petersb. Ch. 62.
Mielenz, Ostar, Kaisergartenstr. 16.
Mincke, K., Alexanderstr. 15.
Mohrberg, Carl, Basteib. 8.
Mulner, J., Lagerstr. 15.
Neuberg, J., Mosk. St. 112.
Neuschul, Aisik, Herrenstr. 32.
Paplinski, Hans, Gildstubenstr. 4, ☎ 4520, Postfach 499
Peterson, E., Artilleriestr. 57.
Pohd, E., Kalnezeem. Str. 86.
Ramin, W., Mitauer Ch. 10.
Resnais, A., Marienstr. 106.
Rudsroog, M., Sünderstr. 15.
Schatz, R., Marienstr. 9.
Schatz & Weinberg, Suworowstr. 11.
Schneer, L., Jakobstädt. Str. 9.
Schulhäuser, J., Mosk. St. 110.
Schulmann, Sch., Moskauer Str. 52.
Selber, A., Dorpaterstr. 45.
Sotnik, G., Witebskerstr. 37.
Strasdin, J., Schlock. St. 55.
Strauß, G., Weberstr. 3.
Streiff, Gebr., Marstallstr. 6.
Thal, A., Alexanderstr. 18.
Thal, M. J., Marienstr. 4.
— R. J., Suworowstr. 39.
Thal, P. J., Dorpater Str. 18.
Thalheim, Georg, (en gros), Schloßstr. 16.

Adolf Wetterich
Drogen-, Farbewaaren- u. Blattgold-Handlung,
Schwimmstrasse Nr. 13.

Zeisig, A., Scheunenst. 1.

Düngerfabriken-Einrichtungen.

Vogel & Paulson, Marstallstr. 3, ☎ 351.

Dynamobürsten.

B. E. W.
Baltische Elektrotechn. Werke
Tel. 2305. Ritterstrasse 19.

Vogel & Paulson, Marstallstraße 3, Tel. 351.

Dynamos.

Allg. Elektr. Ges., Theaterb. 3.

B. E. W.
Baltische Elektrotechn. Werke
Tel. 2305. Ritterstrasse 19.

Gebr. Horn, Parkstr. 1a.

Russische Gesellschaft Schuckert & Co.,
Königsstr. 4.

Eierexport.

Jensen, Alfr., Pferdest. 17.

Robinson & Söhne, Th., Popowstr. 7.
Segeda, Gebr. J. u. D., Paulucciſt. 6.

Einfahrten.

Alp, Nik., Mitauer Ch. 12.
Awotin, A., Dorpater St. 55.
Bebris, Jan, alte Mit. Str. 56.
Bohmis, J. (Schwarzer Hahn), Dorpater Str. 1.
Dänemark, L., Steinstr. 14.
Dawrudbach, F., Newast. 12.
Dragunow, Nik., Mit. Ch. 15.
Eeley, J., Mühlenstr. 101.
Elley, K., Suworowstr. 26.
„Pee Essiedt", Dorpater Str. 4.
Freyberg, Ct.o, Suworowstr. 20.
Groß, J., Mitauer Ch. 16.
Grünwald, M. („Kurland"), Steinstr. 7.
Jaunsem, J., Suworowstr. 28.
Jürgens, K., Mühlenstr. 109.
Krumin, J. (Zum schwarzen Bär), Mitauer Ch. 20.
Lagsdin, F., Dorpater Str. 55.
Makawejew, P., Mosk. Str. 103
Melbard, K., Dorpaterstr. 36.
Merkuljew, W., Witebsk. Str. 35
Peenkau, J. (z. weißen Lamm), Steinstr. 12.
Pone, Jndr., Steinstr. 6.
Preedit, A., Mühlenstr. 78.
Rosenberg, A. (Zum goldenen Löwen), Mosk. St. 140.
Skult, K. (zum Finger), Steinstr. 18.
Stelp, F. (Zum Löwen), Moskauer St. 145.
Stepanow, L. (z. gold. Hirsch), Steinstr. 23.
Swaigsne, K. (Zuckerbäcker), Elisabethst. 71.
Wezwannag, K. („Widsemneek") Dorpater Str. 6.
Zirul, A. (weißes Pferd), Steinstr. 24.
Zuckerbäcker, Elisabethstr. 71.

Einrichtungen.

J. Jaksch & Co.,
Schaalstr. 11.
Einrichtungen in Glas, Porzellan, Fayencen, Kristall, Alfenide, Uhren, Lampen. Messerwaaren etc. für Cafés, Hôtels, Conditoreien, Restaurants, Pensionen, Krankenhäuser etc.
Braut-Ausstattungen.
Komplette Einrichtungen für Restaurants Automat.

Eisen- und Stahl-Handlungen.

Eugen Bernhardt, Herrenstraße 21, ☎ 702. (Vertreter von Roheisen und Walzeisen-Werken.)
Freudberg, B., Parkst. 4a.
Kahn, Selig M., Schwimmstr. 26
Popow, Gebr., Sünderstr. 35.
Ges. „Prodometa", Kirchenst. 31

Bowlen, Etageren, Tafel- u. Wandschmuck
Elektrische Beleuchtungskörper u. Installation
Kaffeemaschinen, Konservengläser
Lampen jeder Art. Schreibgarnitur.
F. Chertek

Robinson & Co., H. Law, Sandstr. 15.
Thalheim, Georg, Schloßstr. 16.
Vogel & Paulson, Marstallstraße 3, Tel. 351.

Altes Eisen.

Berkowitz, H., Eliasstr. 11.
Eisenberg, J., Revalerstr. 55.
Eisenberg, M., Wenden. Str. 9
Ettelson, B., Fruchtstr. 5.
Feldhuhn, R., Mühlenst. 149.
Hirschmann, A., Mit. Ch. 28.
Josselowitsch, J., Jaroslawsche Str. 68.
Kremer, L., Sadownikowstr. 4.
Kronhorn, J., Alexanderstr. 122
Muller, P., Jaroslaw. Str. 74.
Raduschinski, M., Gogolstr. 5.
Stoljar, L., Dünaburg. Str. 56.
Wolpert, J., Eliasstr. 8.

Eisen- und Stahlwaren-Handlungen.

Albin, G., Steinstr. 14.
Arsini, M., Marienst. 94.
Ballod, K., Mühlenst. 72.
Behrmann, M., Jesuskirchenstr. 1.
Berger & Israelson, Königsstr. 21.
Blumsohn, M., Schiffsstr. 16.
Bowtowitsch, St., Mit. Ch. 29.
Breede, J., Sprenkst. 51.
Cahn, Ch. B., 1. Weidend. 4.
— Selig M., Schwimmstr. 26.
Chatkewitsch, Gabr., Sprenkstr. 34a.
Etschin, A., Lagerstr. 1.
Ettelsohn, B., Lagerst. 57.
Fuhr, S., kl. Sünderst. 2.
Gottlieb, J., Moskauerstr. 89.
Haak, F., Steinst. 21.
Hack, Abr., Bärenstr. 14.
Herzmark, J. B., Alexanderstr. 113.
Hirschfeldt, Ch., Eliasstr. 8.
Hoffmann, W., Steinstr. 15.
Jeremias, L., Sünderstr. 25.
Jfert, J., Kalkstr. 16.
Jstorik, K., Steinstr. 13.
Kanter & Margolis, Sünderstr. 27.
Katzowitsch, D., Mosk. Str. 32
Klein, A. J., Sprenkstr. 6.
Klein, J., Suworowst. 78.
Krämer, L., Gertrudstr. 90.
Krolik, F., Hospitalstr. 33.
Laikin, W., Sprenkst. 57.
Lahzis, J., Dorpaterstr. 26.
Landsdorf, J., Marienstr. 112.
Leepa, A., Dorpater Str. 32.
Löwinsohn, D., Sprenkstr. 34.
Lossos, H., Sünderstr. 37.
Martinsohn, J., Dorpaterstr. 1.
— Sander, Dorpater Str. 16, Nikolaistr. 58.
Meschtschenkow, F., Moskauer Str. 105.
Meyer, Hugo Herm., Theaterboul. 3.
Mitschke, J., Herrenstr. 11.
Nathan, S., Sünderstr. 33.
Popow, Gebr., Sünderstr. 35.
— Pawel S., Sünderstr. 32.
Redlich, J., Kalkst. 2.
Rittow, B., Turgenjewstr. 17.
Schönfeldt, G., Sünderstr. 14.
Schwarz & Co., Gustav, Marstallstr. 9.
Schwenn, J. C., Königsstr. 14.
Selkin, H. R., Dorp. Str. 4.
Silleneek, J., Suworowst. 3.
Silleneeks, M. P., Dorpaterstr. 7
Swihgsne, K., Mühlenst. 101.
Tschetkin, Alexei, Alexanderstr. 105.
Vogel & Paulson, Marstallstraße 3, Tel. 351.
Wulfsohn & Co., Sünderstr. 20.
Zuckermann, M. B., Dampfstr. 33

Eisenbahnbau- und Betriebsgesellschaften.

Baltische und Pleskauer Bahn, Kontor des Chefs des Rig. Distr., Georgenstr. 8, W. 1.
„Usjol", Kontor d. Bauarbeiten, Elisabethstr. 20.

Eisenbahnbedarfsartikel.

Arthur Koppel, Akt.-Ges., Theaterstr. 11, Eingang von der Wallstr., ☎ 103.
Robinson & Co., H. Law, Sandstr. 15.
Vogel & Paulson, Marstallstraße 3, Tel. 351.

Eisen- und Metall-Gießereien.

Th. Bartuschewitz,
Alexanderstr. 167.
Eisengiesserei für schmiedbaren und Maschinen-Guss, Copirpressen und Eisenguss-waaren-Fabrik.

Bartuschewitz, Th., Alexanderstr. 167.
A.-G. vorm. Felser & Co., Alexanderstr. 184.
Fitzner, A. C., Wallstr. 3.

Rigaer Schlossfabrik
Herminghaus & Voormann,
Schlossfabrikation
Eisen- und Metall-Giesserei,
Schwarzenhof, Baldonsche Strasse 1.

Jegorow, J., Kostroma. Str. 3
Lahzis, J., Plettenbergstr.
Lesanti, Georg, kl. Lubahnsche Str. 4.
Mantel, R. H., A.-G., Dünamündesche Str. 36.

Wm. Minuth,
Gertrudstr. Nr. 28. Tel. 332.

„Motor", Riga—Sassenhof.
Ostwald, G. G., kl. Lagerstr. 35.
Pessis, Arnold, Schreyenb. 5, 3.

G. Pirwitz & Co.,
Petersburger Chaussée 1
Telephon 244

„Richard Pohle", A.-G., 1. Weidendamm 17.
Rigaer Eisen- u. Stahlwerke, Plettenbergstr. 9.
Rosenkranz & Co., P. H., Fabr.: 2. Weidendamm 11.

„Eisenwerk Krusenhof"
K. W. Schmidt & Söhne
Sassenhof
Krusenhöfsche Strasse 2B.
Telefon Nr. 1255.

„Sirius", Akt.-Ges., Bikkernsch. Str. 40.
A.-G. „Stella", Matthäistr. 78.
Zepp, Ed., Grabenstr. 36.

Eisengießerei-Einrichtungen.

Vereinigte Schmirgel- und Maschinenfabriken
A. G. Hannover-Hainholz.
Vertreten durch:
Leo Lebedow
Schwimmstr. 17, Tel. 916.

Eisenkonstruktionen.

Grand Prix Paris 1900.
W. Fitzner & K. Gamper,
Aktien-Gesellschaft,
Alexanderstr. 1, Tel. 1130.

Eisschrank-Fabriken.

O. J. Fuchsberg,
Schulenstr. 13. — Tel. 669.
Lager von Eisschränken, Vermiethung von Eisschränken, Eislieferung im Abonnement.
Eiskeller: Tel. 4449.

Kruse, K., Elisabethst. 37.

Ferd. Seidler,
Nikolaistr. 37, Tel. 1080.

Eisschränke.

J. Jaksch & Co.,
Schaalstr. 11.

Eisverkauf.

Dancke, A. Chr., Säulenstr. 29.
Fuchsberg, J., Schulenstr. 13.
Kruse, K., Elisabethst. 37.
A.-G. A. Wolfschmidt, (Kunsteisfabrik), 1. Weidendamm 25

Elektrische Anlagen.

Elektrotechnisches Bureau
Ampère
Jakobsstr. 24, Tel. 588.
Lager von Elektrischen Bedarfsartikeln für Stark- und Schwachstrom. Engroslager sämtlicher Beleuchtungskörper. Herstellung von Kraft-, Beleuchtungs-, Telefon- und Glockenanlagen.

Allg. Elektr. Ges., Theaterb. 3.

B. E. W.
Baltische Elektrotechn. Werke
Tel. 2305. Ritterstrasse 19.

Baltische Elektrotechn. Werke, Ritterstr. 19.
Balkin & Co., Weberst. 1.
Braun & Co., M. J., Königsstr. 9.

F. Chertek
Inhaber: Forstmann & Spunde, Kaufstr. 12.
Telefon 1768.

G. R. Eppinger
Karlsstraße Nr. 9.
Telefon 800.

Eppinger, G. R., Karlsstr. 9.
Fiedler & Co., A., kl. Schmiedestr. 18.

Gebr. Horn,
Parkstrasse 1a, Tel. 2629.
Vertreter der Russisch. Elektrizitäts-Gesellschaft „WESTINGHOUSE".
Elektrische Anlagen
jeden Umfanges.
Dynamos, Motoren, Akkumulatoren, Beleuchtungskörper.

Ingenieur
Alex. Jauch,
Elektrische
Licht- u. Kraftanlagen.
Königsstr. 16, Tel. 5080.

F. Chertek Kaufstrasse 12. Inhaber: Forstmann & Spunde — reiches Lager in: Kristall, Porzellan, Fayence, Skulpturen, Alfenide, Kron-, Arm- und Wandleuchtern.

A. v. Kuhlberg
Vertreter der A.-G. „Volta"
Elektrische Maschinen.
Elektr. Licht- u. Kraftübertragung.
Dampfturbinen.
Sandstrasse 22, Telefon 1205.
Postfach 297.

Rigaer Gesellschaft
Licht & Kraft
Punchera, Weber & Co.
Domplatz 5. Telefon 4560.
Vertretung der El. Akt.-Ges.
Volta.
Projektirung und Ausführung elektr. und masch. Anlagen.

Russische Gesellschaft
Schuckert & Co.
Königsstr. 4.

J. Semen
Elektromechanische Werkstätte,
Installations-Büro.
Uebernahme von Licht- und Kraftanlagen, Haustelegrafen, Telefonen etc.
Alexanderstrasse 91, W. 6.
Telefon 5117.

Sutta, K., Alexanderstr. 34.
Unglaube, Otto, Gertrudstr. 37.

Elektrotechnisches Bureau „Volt"
Ing.-Techn. Dr. N. Mintz
Jakobsstr. 20/22, Tel. 4171.
Elektr. Licht-Anlagen:
Dynamos, Akkumulatoren, Bogenlampen, Spar-Glühlampen von 16 — 1000 Kerzen, Beleucht.-Körper, Lichtreklame.
Elektr. Kraft-Anlagen:
Motoren, vollständige elektromotorische Ausrüstungen von Fabriken, Werkstätten.
Elektrische Aufzüge
für Personen- und Waren-Beförderung.
Telefone, Haustelegrafen,
Lager aller elektrotechnischen Materialien.

Wengrin & Schalit, Schmiedestr. 6.
Wiecken & Co., Alexanderst. 4.

Elektrische Beleuchtungskörper.
(Sieh Beleuchtungskörper.)

Elektrische Uhren.

Ingenieur-Bureau
Konrad von Billewicz
Elisabethstr. 20, Tel. 761.
„Magneta".

Elektrotechnische Bedarfsartikel.

B. E. W.
Baltische Elektrotechn. Werke
Tel. 2305. Ritterstrasse 19.

Ingenieur
Alex. Jauch,
Elektrotechnisches Spezialgeschäft.
Königsstr. 16, Telefon 5080.

Mehlis, Alfred, Mühlenstr. 68.

Russische Gesellschaft
Schuckert & Co.
Königsstr. 4.

Max Tischbein, Altstadt 19.

Elemente, galvanische.

B. E. W.
Baltische Elektrotechn. Werke
Tel. 2305. Ritterstrasse 19.

Wiecken & Co., Alexanderstr. 4.

Emaillirte Waaren.

J. Jaksch & Co.,
Schaalstr. 11.
I-a emaill. Geschirre, Kessel, Pfannen, Schüsseln etc. etc.

Max Tischbein, Altstadt 19.

Entstaubungs-Apparate.

Ulrich Müller
Johannisstr. 3, Tel. 1040.

Equipagen-Reifen.

Gummiwaaren-Fabrik „Russia", Gebr. Freysinger, Schlockſche St. 24. Niederlage: Revaler St. 76.

Karl Grünberg
Matthäistrasse 54,
im eigenen Hause,
Telephon Nr. 2402.
Gummireifen höchster Qualität aus der Fabrik „Prowodnik".
Spezialitäten:
„Slon" u. „Kolumbia".

Grünberg, Karl, Matthäistr. 54
Mündel, J. W., Petrikirchenstr. 1.

Rud. Torno,
Königstr. 53. Tel. 3210.
Ecke der Karlsstrasse.
Lager von Gummi-Rad-Reifen der Russ.-Amerik. Gummi-Manufaktur, St. Petersburg.
Werkstatt für sämtliche Stellmacher-Arbeiten.

Torno, Rud., Königsstr. 53.

Equipagen-Vermieter.
(Sieh auch Fuhrgeschäfte.)

Adamsohn, Leo, Ritterstr. 42.
Adler, M., Elisabethst. 8 und Antonienst. 7.
Alksne, G., Matthäistr. 29.
v. Bäckmann, A., Mühlenstr. 31.
„Chic", Alexanderstr. 16.
Dobkewitsch, J., Alexanderst. 74
Eglit, J., Sandst. 22.
„Favorit", Albertst. 11.
Grusdz, A., Charlottenstr. 6.
Herbst, G., Alexanderstr. 6.
Kalnin, M., Alexanderstr. 88.
Krumin, Fr., Wiesenst. 4.
Lihn, H., Marienst. 35.
Narbatowitsch, Fr., Marienstr. 47.
„Noblesse" (Inh.: B. Porshicki), Nikolaistr. 19.
Pferdepoststat., Säulenstr. 42.
Skuje, A., Gertrudstr. 37.
Steinblum, O., Matthäistr. 63.
Stern, K., Nikolaist. 41.
v. Torklus, K., Schulenstr. 6.
Tresselt, E. H., Mühlenst. 5.
Truslit, Jak., Revalerstr. 35.
Welzer, R., Mühlenstr. 12.

Essenzen.

Oskar Mielentz
Kaisergartenstr. 16.

Essigfabriken.

A.-Ges. d. chem. Holzind. „Aulizeem", Sandstr. 17.
Grünfeldt, P., Wolgund. Str. 33
Kohl, A., vorm. Scheuermann (Inh.: Aug. v. Holst), Matthäistr. 11.
Möller, F. R. (Original), Säulenst. 87.
Paplinski, Gildstubenstr. 4, ☎ 4520, Postfach 499.
Witthoff & Co., C. H., Hilfsstr. 15.

Etagèren.

F. Chertek
Inhaber: Forstmann & Spunde, Kaufstr. 12.
Telefon Nr. 1768.
Etagèren aus Holz, Eisen, Bronze.

Expeditore.
(Sieh auch Fuhrgeschäfte.)

Ahlers, A., Mühlgr. Str. 9.
Bahrt, E., Mühlenstr. 121.
„Hermes", M., Großberg, Küterst. 10.
Kasack, Th., Marienstr. 10 u. Schützenstr. 19.
Liccop, Th., Wasserstr. 1.
Makejenko, J., Marienst. 67.
Mellenberg, R., Marienstr. 47.
Schummer, Th., Smolensker Str. 18.
Strautmann, A., Dünamünd. Str. 28.

Export und Import.
(Sieh auch Getreide-, Flachs-, Eier-, Butter-, Holz- usw. Handlungen.)

Bredesen & Co., Marstallstr. 25
Goldschmidt & Co., Herrenstr. 5.
Herskind, J. A., Palaisstr. 3.
Jessen, J. C., Schloßstr. 18.
Johannsen & Schneider, Arsenalst. 7.
Larsson, And., Domplatz 15.
Lewstein, Gebr., Kaufstr. 4.
Lübeck & Co., M., Jakobsst. 16
Meyer, L. F., Marstallstr. 14.
Miljon, M., Dorpater Str. 4.
Pychlau, Th., kl. Sünderstr. 1.
Rings & Specht, Marstallstr. 24.
Rücker & Co., John, Schmiedestr. 18.
Sengbusch & Co., A. G., kl. Sünderstr. 1.
Stolberg & Burchard, Münzstr. 9
Thalheim, Georg, Schloßstr. 16.
Trampedach, A., Altstadt 15.
Tultschinski & Rabinowitsch, Jungfernstr. 13.
Vogel & Paulson, Marstallstraße 3, Tel. 351.

Wittkowsky-Querfeldt & Co.,
Ritterstr. 14, Tel. 486.
Agenturen.
Vertreter in- und ausländischer Firmen.

Wolpert, J., Eliasstr. 8.

Fabrik-Bedarfsartikel.

Leo Lebedow
Schwimmstr. 17, Tel. 916.

Reymann, Harry, Schloßstr. 7.

Ernst Schoch
Jakobsstr. 20/22. Tel. 3270.

Schoch, Ernst, Jakobsstr. 20.
Gustav Schwarz & Co., Marstallstr. 11, ☎ 2468.
Max Tischbein, Altstadt 19.
Vogel & Paulson, Marstallstraße 3, Tel. 351.

Elektrische Beleuchtungskörper u. Installation — Bowlen, Etageren, Tafel- u. Wandschmuck — **L**ampen jeder Art. Kaffeemaschinen, Konservengläser Schreibgarnitur. **F. Chertek**

Färbereien.

Anispach, W., Alexanderstr. 101.
Danziger, A., Revalerstr. 5.
Holm, A. (Schmuckfedernfärberei u. =Wäscherei), Herrenstr. 21.
Hurwitsch, S., Mosk. Str. 138a
Jacob, A., Ritterstr. 34.
Märtens, R'ch., kl Lagerstr. 44a.
Rings & Söhne, Appus. Str. 19
Rohloff, A., Alexanderstr. 75.
Willson, E., Säulenstr. 53.

Fässer.

Eugen Bernhardt, Herrenstraße 21, ☎ 702.

Fahrradfabriken und =Handlungen.

Grube, J., Suworowstr. 14.
Kronberg, Joh., Herrenstr. 28.

„Russia"-Fahrrad-Werke
A.Leutner&Co.,
Alexanderstr. 129/131.
Niederlage:
Theaterboulevard 7.

Leutner & Co., A., Alexanderstr. 129.
Nuttakas, M., Weberstr. 20.
Steinberg, M., Weberstr. 21.

Farben.

(Sieh auch Anilinfabriken u. auch Bleifarbenfabrik.)

a) Fabriken.

Heitmann, Gebr., Dünam.Str.31

F. A. Kreyenberg
Tauwerk- u. Farbenfabrik
Küterstr. 12, Telefon 3836.
Lager und Verkauf von Firnis, Terpentin, Lack, Leim, Oel- und Emailfarben, Abbeizmasse, Heizkörperlack, sowie sämtliche Malerbedarfsartikel.

Ettinger & Sackheim, Golding. Str. 9.

A. Turtschinowitsch
Farbenfabrik.
Riga, gr. Königsstrasse 47.
Telefon 1996.
Fabrikation feingeriebener Oelfarben.

A. W. Döllen
Thronfolgerboulevard 11.
Tel. 617. Postfach 83.

b) Handlungen.
(Sieh auch Drogenhandl.)

Eugen Bernhardt, Herrenstraße 21, ☎ 702. (Vertreter v. Farbe=Werken.)
Breede, J., Sprenkst. 51.
Busch, A. Th., kl. Jungfernstr. 8
Cahn, S., Wallstr. 28.
Hosiasson, Gebr., Königsstr.32
Jacobsohn, H., Schloßst. 13.
Nowikow, J. J., Kämmereistr. 6.
Paplinski, Hans, Gildstubenstr. 4, ☎ 4520, Postfach 499.
Streiff, Gebr., Marstallstr. 6.
Wetterich, Ad., Schwimmstr. 13.

Farbholz=Extraktfabrik.

Dubose, Gebr., Mühlgraben.

Fayencehandlungen.

(Sieh auch Porzellan= und Fayencehandlungen.)

F. Chertek
Inhaber: Forstmann & Spunde, Kaufstr. 12.
Telefon Nr. 1768.

J. Jaksch & Co.,
Schaalstr. 11.
Tafelservices, Waschservices u. andere Geschirre.

Feilenfabriken.

Erbe, Otto, Akt.=Ges., Revaler Str. 6/10.

Thos Firth & Sons
Stahl- u. Feilenwerke.
Am Jägelflusse. Tel. 1198.
Postfach 576.

Firth & Sons, Thos., Jägel.

Rigaer Sägen- und Feilen-Fabrik
Gustav Soennecken
Fabrik: Mitauer Chaussée 2. Telefon 28.
Stadtbureau: Königsstr. 32. Telefon 33.

Soennecken, Gust., Mit. Ch. 2.
Rumpenhöffsche Feilenfabrik L. F. Plaut's Erben, Rumpenhöffsche Str. 9b.

Feilenhauer.

Hückstedt, E., kl. Sandstr. 11.
Kramm, R., 2. Weidend. 21.
Schubbit, A., Goldingerstr. 19.

J. Soboczinsky,
Feilenhauermeister.
Inh. Friedr. Soboczinsky
Karlsstrasse 7.
Telefon 4872.

Feldbahnen.

Arthur Koppel, Akt.-Ges., Theaterstr. 11, Eingang von der Wallstr., ☎ 103.
Popow, Gebr., Sünderstr. 35.

Felle und Häute.

Cahn, F., 2. Weidendamm 8.
Drübin, H., Marstallstr. 20.
Joffe, S., Arensburgerstr. 9.
Kantor, M., Romanowstr. 127.
Lewin, Sch., Arensburgerstr. 3.
Orkin, J. J., Schmiedest. 72.
Salomonsohn, L. S., Arensburger Str. 5.
Steinberg, Gebr., Suworowst. 2
Usiwanski & Kiewmann, Herrenst. 26.

Fensterglas.

Eugen Bernhardt, Herrenstraße 21, ☎ 702. (Vertreter von Fensterglashütten.)

Feuerungs=Anlagen.

Rigaer Gesellschaft
für Oeconomie der Dampferzeugungskosten und Feuerungscontrolle
„RICHARD KABLITZ"
Telephon № 635. Riga, Albertstrasse 0/12

Ingenieur-Bureau
Konrad von Billewicz.
Vertretung der Gebr. Körting
Elisabethstr. 20. Tel. 761.
Tel.-Adr.: Körting, Riga.

Ingenieur
Friedrich Krauss
Sandstr. 22, Tel. 5489.
Rauchverzehrende Feuerungen.

Feuerwerk.

Holläufer, E., Hofesstr. 4.
Pickert, R., Pferdestr. 21.

Fette.

Gesellschaft für Oelindustrie
Grünerwald & Richter.
Technische Fette, speziell Consist. Maschinenfette, Adhäsionsfette, Dampfhahnschmiere u. a.
2. Weidendamm 48. Tel. 2623.
Postfach 162.

Grünerwald & Richter, 2. Weidendamm 48.
Reymann, Harry, Schloßstr. 7.

Feuerschutz.

A. W. Doellen
Thronfolgerboulevard 11.
Tel. 617. Postfach 83.
Feuerlösch-Apparate Veni Vici

EUGEN LEMCKE
Wallstrasse 26, Tel. 491.

Feuerspritzen.

EUGEN LEMCKE
Wallstrasse 26, Tel. 491.

Meyer, Hugo H., Theaterb. 3.

A. Wisniewski,
Maschinenhandlung,
Theaterboul. 11. — Tel. 1126.

Filtertuche.

Erste Rigaer Treibriemen-, Schlauch- und Presstuchfabrik
C. Ludwig Schweinfurth,
Bauskesche Str. 14. Tel. 629.

Filztuch.

Für Papier= usw. Fabriken.

Eugen Bernhardt, Herrenstraße 21, ☎ 702.

Flachsexport=Handlungen.

Angus & Co., James, Königstr. 47.
Bett & Co., Küterstr. 12.
Cauderlier, G., Thronf.=B. 31.
Knagge, Andr., Dorp. Str. 20.

F. Chertek Kaufstrasse **12.** Inhaber: Forstmann & Spunde. **reiches Lager in: Kristall, Porzellan, Fayence, Skulpturen, Alfenide, Kron-, Arm- und Wandleuchtern.**

Maquet & Co., Ernest, Turgenjewstr. 23.
Meslin, W., Theaterboul. 8.
Miljon, M., Dorpater Str. 4.
Penet, P., Parkst. 8.
Sellmer, A., Wallstr. 23.
Siebert, D., Sandst. 7.
Tamm, A., Elisabethstr. 95.
Thabe, C., Gertrudst. 60.

Flaschenverschlüsse, mech.

J. Jaksch & Co.,
Schaalstr. 11.

Robinson & Co., H. Law., Sandstr. 15.

Fleischer.

* bedeutet Amtsmeister.

Answeesul, W., Bausk. Str. 33
Aschmann, A., Mosk. Str. 144.
Austrin, P., Artilleriest. 53.
Bandau, J., Petersb. Ch. 38.
Behrmann, B., Mühlgrabensche Str. 9, Gutenbergstr. 6.
Beiroth, A. S., Weißenh.St.6.
Beiroth, J. W., Dünam. St.46
Biljun, A., Ritterstr. 92.
Blesch, M., Schiffsstr. 4.
Brinn, Ch., Moskauer Str. 32.
Brüggen, K., Altonaerstr. 28.
Buchmann, K., Simonst. 5, Apothekerst. 31.
Bulle, K., Heinrichsstr. 18.
Busch, J., Gutenbergst. 2.
Elte, A., Sprenkstr. 59.
Fischer, A., alte Mit. Str. 54.
Galindon, J., Katharinend. 6.
Gawronski, E., Scharrenstr. 17.
Gawronski, M., Elisabethst. 89
Gerden, P., Kathol. St. 33.
Göritz, A., Revaler Str. 49.
Göritz, Ph., Revaler St. 36.
Goldmann, J., Jakobst. Str. 6.
Goldmann, J., Sprenkst. 39.
*Graew, K., Gertrudstr. 29.
Grünberg, Ch., Schreyenb. 1,33
Gust, E., Kurische Str. 1.
*Gutmann, J., Wolfsstr. 7 u. Suworowstr. 31.
Hagen, O., Gertrudst. 106.
Hamster, A., Scharrenst. 5.
Harms, F., Marienstr. 3 u. 70.
*Harras, J., Scharrenstr. 17.
Hartwig, O., Karolinenstr. 13.
Hasenfuß, J., Revalerst. 62.
Hermann, E., Dünaburgerstr. 72 und Pernauer St. 11.
— Otto, Eliasstr. 21.
Hösserich, Alex., Mosk. Str. 130.
*— K., Säulenstr. 98 u. Wolmarsche Str. 16.
Hurewitsch, H., Dünamarkt.
Jacobsohn, E., Mitauer Ch. 36.
Jacobsohn, R., Mosk. Str. 62.
Jannel, J., Bärenstr. 17 und Friedensstr. 10.
Jannsohn, Ed., Petersb. Ch. 124
— K., Petersb. Ch. 106.
Jodehl, F., Matthäist. 96.
Johansohn, E., Mosk. Str. 144
Judelowitz, J., Revalerstr. 23.
Kanter, D., Scharrenstr. 17, Marienstr. 48.
Kaplan, H., Seestr. 13.
Karklin, A., Gertrudstr. 64.
Kasanowski, O., Schiffst. 16.
Kerre, M., Gertrudstr. 68.
Kirschning, Fr., Schlock. Str. 40.
Klein, J., Marienst. 21.
Klimow, T., Dünab. Str. 60.
Kösslin, E., Suworowstr. 30.
Kohldorf, A., Kalnez. St. 82.
*Koretzky, Karl, Schlock-Str.16a
Kreews, K., Marienstr. 56.
Kurtzmann, E., Mosk. Str. 104 u. Sprenkstr. 47.
Kurzmann, M., Sadownikowstr. 15, Scharrenstr. 17.
Laiding, J., Mühlenstr. 28.
Lajdin, J., Mühlenstr. 84.
Leepin, J. R., Schlock. Str. 12c
Lewin, Ch., Scharrenstr. 3.
Lewinsohn, S. M., Sprenkst. 7.
Limonius, R., Lagerstr. 3.
Löwinsohn, S., Dünab. Str. 2.
*Marienfeldt, Fr., Dünamarkt, Alexanderst. 118, Kalkst. 13
— K., Kurmanowstr. 11.
— L., Dünamarkt 45 u. Marienstr. 114.
Marquardt, R., Romanowstr. 68.
Marrtinsohn, D. R., Pet. Ch. 79
Martinsohn, K., Apothekerstr.27
Maskal, J., Gutenbergst. 5.
Meier, Tr., Ballastdamm 54, Schaalst. 10.
Michelsohn, P., Peterholmst. 7.
Mosin, J., Kalnezeem. St. 95.
Müller, F., Matthäistr. 68.
Nikiforow, S., Dünab. Str. 19.
Pelzkau, A., Gutenbergst. 4.
Petermann, M., Dorpaterstr. 26.
Preede, J., Suworowst. 51a.
Prschizki, Benj., Marktstr. 1.
Reithlingshöfer, A., Kalnezeem. Str. 80.
*Sabatus, E., Marktstr. 1.
Sarkis, A., Gutenbergst. 3.
*Scheffler, O., Neustr. 10 u. Matthäistr. 143
*Scheffler, E., Alexanderstr. 115.
*Scheffler, R., Alexanderstr. 115.
*Scheffler, R., Nikolaistr. 37.
Schlachter, L., Jesusk. Str. 14.
Schlom, S., Eliasst. 5.
Schmidt, P., Petersb. Ch. 21.
Schuschan, Ch., Mühlenstr. 169.
Seemel, M., Gutenbergst. 1.
Sotak, J., Kathol. St. 34.
Springe, A., Schreyenb. 2, 7.
*Strauß, F., Scharrenstr. 5/8 u. Kalnezeemsche Str. 3.
Strunke, E., Artilleriest. 60, Sprenkst. 39.
Stumberg, K., Steinst. 14.
Szymoljunas, A., Bauskescher Weg 4.
Taube, E., Dünam. St. 30.
Teichmann, J., Lagerstr. 36.
*Tillner, A., Gertrudstr. 49.
*Tillner, A., Marienstr. 36.
Trambatzky, D., Scharrenstr. 17 und Eliasstr. 21.
Trambatzky, R., Eliasstr. 21.
Ulm, J., Laborat. Str. 23.
Ullmann, M., Eliasst. 21.
Uppit, H., Alexanderstr. 146.
Weydemann, E., Dünamündesche Str. 44.
Wimbe, Mich., Dampfstr. 90.
Winkmann, Fr., 1. Weidend. 2a
Wittkowsky, P., Rumpenhöfsche Str. 19.
Wulfsohn, E., Revalerstr. 31.
Wunderlich, O., Sprenkstr. 62.
Zaka, A., Schreyenb. 6, 8.
Zinau, L., alte Mitauerstr. 29.
Zinau, K., Mitauer Ch. 10.
Zitron, S., Marienst. 10a.

Fleisch- und Wurstwaren.

Bandau, K., Petersb. Ch. 44.
Bidlowski, Fr., Suworowst. 39
Breede, J., Alexandst. 153.
Brink, Fr., Lubahnsche Str. 2.
Ekonomow, M., Alexanderstr. 115.
Gawars, J., Revalerstr. 85.
Göritz, A., Revalerstr. 49.
Graen, Ed., Karolinenstr. 28.
Gust, E., Kurische Str. 1.

August Hartwig
Karolinenstr. 13,
Telefon 562.
→ Verkauf: ←
Münz- u. Scharrenstr.-Ecke,
Telefon 561.

Hartwig, August, Münz- und Scharrenstr.-Ecke.
Hermus, J., Charlottenstr. 42.
Hoffert, R., Antonienstr. 11.
Jannel, J., Friedenstr. 10.
Jansohn, E., Petersb. Ch. 106. u. Petersb. Ch. 124.
Kronberg, A., Petersb. Ch. 6.
Ljachowitsch, J., Johannisstr. 18
Limonius, R., Lagerstr. 3.
Marienfeldt, Fr., Alexanderstr. 118, Verkauf: Dünamarkt und Kalkst. 13.
Mertz, Joh., Hospitalst. 35.
Meyer, Jak., Adlerstr. 2.
Petermann, R., Revalerstr. 33.
Sabatus, E., Marktstr. 1.
Scheffler, E., Scharrenstr. 5
— Rob., Alexanderstr. 115.

F. Strauss
Amts-Fleischermeister.
Wurstfabrik.
Handel mit feinen
Fleisch- und Wurstwaren.
Kalnezeemsche Str. 8, Tel. 1866.
Scharrenstr. 5—8, Tel. 1041.

Strauß, F., Scharrenstr. 5—8.

Fliesen.

Echte Mettlacher
von Villeroy & Boch
J. Jaksch & Co.
Schaalstr. 11.
General-Vertreter.

Glasirte
Meissener Wandfliesen
Vertreter:
Carl Nevermann & Co.
Kontor: Neustr. 30, Tel. 575

Carl Ullmann,
Wallstr. 2.

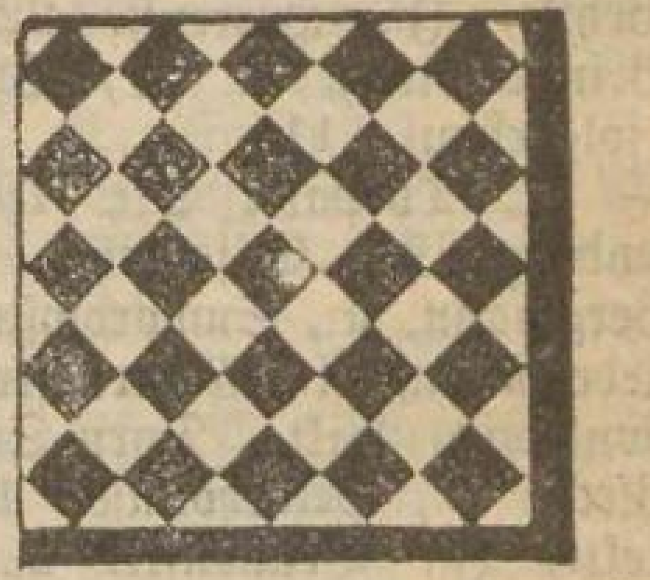

Fourniere.

A. W. Döllen
Thronfolgerboulevard 11.
Tel. 617. Postfach 83.
Fournir-Fässer, -Sitze und -Kartons

Ed. Lehdebohm
kl. Schmiedestr. 18, Tel. 3807.
empfiehlt sich
zur Lieferung von Fournieren in allen Stärken und jeder beliebigen Holzgattung für Möbel und Industriezwecke.

Julius Potempa
Fournirfabrik:
Rote Düna. Dampfstrasse 56,
Telefon 4229.
Stadtkontor:
Sandstrasse 1/3, Telefon 1680.

Fournirfabrik-Einrichtungen.

Maschinen für dreifach gekittete, einfache Stuhlsitze usw. Techn. Bureau Otto Keller, Kirchenstr. 30, Tel. 2699.

Fournirkisten-Fabrik.

Paul Morgen
Friedensstr. 25, Tel. 4322.

Frisöre, Frisösen und Badermeister.

* bedeutet Amtsmeister.

Abeltin, A., Petersb. Ch. 11.
Adamowitsch, R., Roman.St.88

Bowlen, Etageren, Tafel- u. Wandschmuck
Elektrische Beleuchtungskörper u. Installation
Kaffeemaschinen, Konservengläser
Lampen jeder Art. Schreibgarnitur.
F. Chertek

Alexejew, J., Jarosl. St. 67.
Alexejew, M., Laborat. Str. 9.
Andruschkewitz, M., Alexanderstr. 53.
Anton, J., Schlock. Str. 27.
*Anton, P., Schlock. St. 27.
Anton, P., Schlock. Str. 14.
Aronstamm, Ch., Mosk. Str. 29.
Arro, H., Theaterboul. 9.
Balin, A., Schreyenb. 2, 8.
*Barkowski, A., Dorpaterst. 31
Beck, Emil, kl. Münzst. 12.
Becker, M., Mosk. Str. 51.
*Behtke, J., Herrenst. 22.
*Beinarowitsch, N. P., Thronfolgerboul. 11.
*— P., Dorpater Str. 13.
Bending, H., Elisabethst. 10.
*Bergmann, K., Suworowstr. 31
Biedermann, A., Gertrudstr.106
Bionkewitz, Vikt., Dorp. Str.33
*Blecke, G., Peterholmstr. 15.
Blekte, J., Brückenstr. 2.
Bleicher, D., Schmiedestr. 18.
Bluhm, W., Säulenstr. 108.
Bramschreiber, K., Kalnezeemsche Str. 99a.
Brey, Heinr., Marienst. 112.
Breyer, Fr., Alexandest. 44.
*Brudne, Nik., Theaterstr. 14.
Burbe, J., Dampfst. 96.
Busch, P., Suworowstr. 39.
Buttkiewicz, A., Suworowstr. 17
Dagis, M., Sprenrkstr. 23b.
*Dannenberg, J., Königsstr. 4.
Domning, J., Kalnez. St. 73
Dulke, J., Bausk. Weg 4.
*Dychowitsch, A., Kalnezeemsche St. 137 u. Kurische St. 1.
*Eek, Eug., Alexanderst. 145.
Eitminowitsch, A., Apothekerstr. 27.
Eitminowitsch, A., Brückenstr.12
Engelke, O., Schmiedestr. 8.
*Faustein, A., kl. Neustr. 4.
Feldschau, E., Suworowstr. 93.
Finatschejew, J., Gertrudst. 109
Friedrichsberg, J., Alexanderstr. 99.
*Gablin, J., Kämmereist. 2.
Gaidamowitsch, M., Altonaer Str. 21.
Giesecke, K., Sprenkstr. 75.
Girsk, H., Matthäist. 58.
Glaubert, B., Laborat. Str. 23.
Gontowt, F., Gogolst. 8.
*Gottschalk, A., Revalerstr. 37.
Grinis, A., Matthäistr. 44.
Grüning, J., Dampfstr. 76.
*Günther, E., Marienst. 1Ka.
*Günther, Joh., Alexanderstr. 69
*Haack, H., Sprenkstr. 41.
*Hahn, E., Kunstst. 3 und Laubst. 12.
*Hanke, G., kl. Schmiedestr. 25.
Heinze, W., Windstr. 33.
*Henko, Otto, Rumpenhöfsche Str. 19.
*Herrmann, E., Alexanderstr. 34
Herzberg, J., Bikkern. Str. 41.
Herzberg, J., Wenden. St. 33
Hettelmann, K., Sprenkst. 36.
Jachna, J., Alexanderstr. 165.
Jaegermann, E., Mit. Ch. 29.
Jägermann, K., Mit. Ch. 45a
Janschewski, J., Lagerst. 61.
Jansohn, Ed., Peterholmst. 11.
Jakobsohn, P., Wenden. Str. 5.
Jarschombkowski, K., Theaterstr. 12.
Jarsonow, M., Mosk. St. 3.
Jaunit, A., Alexanderst. 107.
Jenischewski, A., Alexanderst.3.
*Jeschko, H., Dünam. St. 45.
Jnflant, St., Bärenstr. 11.
John, J. J., Theaterst. 4.
Julla, T., Mosk. Str. 251a.
Josefowitsch, E., Matthäistr. 16
Joubert, E., Dorpater St. 13.
Jwanow, K., Lubahn. Str. 1.
Jwanowski, B., Lubahn. St. 9.
*Kablitz, W., kl. Münzst. 8.
Karkowski, E., Gertrudstr. 81.
Karnath, Berta, Münzst. 3.
Kartoffel, W., Säulenstr. 84.
Kaspersohn, A., Artilleriest. 33
Katinas, G., Pferdest. 3 und Sprenkst. 1.
Kiesch, J., Sprenkst. 60.
Kirstein, O. L., Malerst. 4.
Klawin, Pet., Mosk. Str. 74.
Kleinschmidt, K., 1. Weidendamm 2a.
Klikowitsch, A., Jarosl. St. 85
*König, H., Kämmereist. 14.
Kohzing, Marie, Sprenkstr. 21
*Koslowski, J. O., Kalkstr. 4.
Kraskin, A., Moskauer Str. 42.
Kron, O., Mühlenst. 101.
Krukowski, A., Sandstr. 10.
Krukowski, A., Lagerstr. 48.
Krukowski, Dora, Sandst. 17.
Künstler, Ch., Dampfstr. 41.
Kulikowski, F., Matthäistr. 107.
Kulwitsch, J., Friedensst. 2.
Kupffer, A., Revaler Str. 85.
*Kurlandski, J., kl. Münstereistr. 1.
Kwiekkis, J., Mosk. Str. 176.
Kynhoff, L., Artilleriest. 63.
*Larmann, G., Wallst. 21.
Lasarowitsch, J., Kathol.St.46
Lausche, P., Revalerst. 66.
Lervos, Alma, Schmiedestr. 4.
Lingnau, G., Herrenstr. 1.
Lingnau, G., Sandst. 7.
Lübeck, K., Marienstr. 13.
Lübeck, R., Pernauerstr. 28.
*v. Lübtow, E., Schiffst. 15.
Lutz, A., Kreuzst. 2.
Maas, F., Sprenkstr. 22.
Magito, M., Ritterst. 71.
Magito, O., Dorotheenstr. 1.
Malchin, E., Kalnezeem. Str. 17.
Malchin, J., Mühlenstr. 50.
Malinowski, K., Alex. Str. 153.
Markunas, S., Mühlenst. 7.
Markwardt, B., Sprenkstr. 53.
Matejunas, K., Dünab. Str. 41
Matteus, A., Wenden. St. 23.
Matteus, Th., Apothekerst. 44.
Mazulis, K., Matthäistr. 88.
Meermann, O., alte Mit.Str.29
Mellenberg, G., Ziegelstr. 4.
Mey, A., Mühlgr. Str. 12a.
Meyer, R., Marienst. 43.
Michelsohn, E., Elisabethst. 33.
Minkewitz, F., Alex. Str. 127.
Miram, M., Herrenstr. 34.
*Müller, C. E., Scheunenstr. 22
Müller, J., Suworowstr. 93.
Murro, A., Emmastr. 1.
Murro, G., Dünam. St. 32.
Nahts, A., Sprenkstr. 62.
Needre, J., Dünam. St. 46.
Needrit, J., kl. Schmiedest. 11.
Neikowski, S., Romanowst. 96.
Nerlich, Lina, Herrenstr. 13.
Neumann, Andr., Witebskerst.22
*Neumann, Fr., Schonerst. 5.
*Nikolay, Chr., Weberstr. 15.
Noreiko, P., Sadownikowstr. 12.
Nutow, W., kl. Lagerstr. 20.
Ohse, G., Scheunenstr. 11.
*Okulski, R., Alexanderst. 12.
Ollmann, K., Mühlenstr. 55a.
*Paris, T., Kalnez. St. 5.
Pawlowitsch, O., Pionierst. 4.
Pawlowsky, F., Peterholmsche Str. 9.
Pieczuro, J., Kurmanowstr. 16.
Pinzker, Jenny, Scharrenst. 18
*Platerowitsch, J., Steinstr. 7.
Plögert, A., Nikolaist. 27.
*Pohl, M., Kaisergartenst. 10.
Poschkewitz, A., Schreyenb. 1, 4.
Preede, W., Schlock. St. 40a.
Preobraschenski, J., Matthäistr. 43.
Prischgint, K., Dünam. St. 57
Quitzrau, R., Marienstr. 48.
*Renge, Th., Karlsstr. 31.

Friseur-Geschäft von
Heinr. Rentsch,
NUR! Zaunstrasse 1,
Friseur am Hagensberger Sommertheater seit 1884.
Prämiirt
m. d. bronz. Medaille Jurjew 1898.
„ „ silbernen Medaille Riga 1901.
Die neuste Auflage des Rigaschen Adressbuches liegt aus.

*Rentsch, Heinr., Zaunstr. 1,
*Riedel, F., Dorpater Str. 24.
Robeschneek, M., Elisabethstr.77
*Rosenberg, F., Kämmereistr. 3.
Rosenstein, J., Neustr. 28.
Ruth, F., Schloßstr. 22.
Sadowsky, J., Dünab. Str. 76.
Sakke, E., Ambothen. St. 29
Sakkis, A., kl. Schmiedestr. 18.
Salzmann, E., Revalerst. 46.
*Sandt, Th., Alexanderstr. 39.
*Sandt, Th., Säulenst. 12.
Scheffler, A., Marienst. 107.
Scheffler, W., Schreyenb. 1, 25.
*Schiemann, E., Mosk. Str. 112
Schigur, Otto, Mühlenstr. 84.
Schildhauer, A., Revalerst. 24.
Schlosser, Aug., Kaiserg.St.10.
Schröder, A., Trinitatisstr. 32
Schröder, J., Wolmar. Str. 35.
Schuljack, J., Schmiedest. 66.
*Schultz, Jul., Marienstr. 72.
Sela, K., Steinstr. 13.
Shukow, S., Marienstr. 2 und Moskauer Str. 45.
Sichelmann, A., alte Mit. St. 30
Sirgent, J., Marienst. 57.
Sommer, E., Jakobsst. 3.
Spengel, M., Pernauer Str. 13.
Sprink, E., Petersb. Ch. 28.
Stahl, J., Revaler Str. 23.
Steinmann, E., Suworowstr. 3.
*Sternberg, H., Alexanderstr. 19.
Storck, R., Moskauer Str. 7.
Strasdin, J., Schreyenb. 2, 29
Strauß, E., Mitauer Ch. 13.
Strawinski, K., Gogolstr. 19.
Swaigsne, J., Hospitalstr. 3.
Tachau, E., Nikolaistr. 17.
*Taube, W., Pauluccistr. 12.
Thalmann, Th., Gertrudst. 22.
*Tibor, E., Weberst. 7.
Timm, P., Alexanderst. 92.
*Tokarew, N., Neustr. 14.
Trembel, J., alte Mit. Str. 19.
Ullmann, K., Antonienstr. 11.
Ullmann, W., Karolinenstr. 1.
Urbas, L., Suworowstr. 56.
*Wahrt, F., Marienst. 32 und Moskauer Str. 15.
*Wahrt, Jul., Moskauer Str. 79
Wahrt, K., Kramerst. 1.
*Waldheyer, Gust., Elisabethstr. 20.
*Wannag, R., Sprenkstr. 34a.
Waschkis, Franz, Jakobst. Str. 3.
Wichert, F., Kalnez. St. 86.
Wigandt, B., Brückenst. 10.
*Wilhelmsen, O., Alexanderst. 24
Wilischewski, Jul., Wend.St.53
Wolner, W., Karlsst. 27.
Wulf, F., Lagerst. 7a.
Zakalow, E., Kalnez. Str. 68.
Zietz, J., Stallstr. 1.

Frucht- und Delikateß-Handlungen.

(Sieh auch Kolonialw.-Handl.)

Dickmann, S., Scharrenst. 18.
Grams, J., Alexanderstr. 21.
Hänsch, P., Alexanderst. 23.
Jawoisch, M., Scharrenstr. 5.
Jenny, M., Schulenstr. 8.
Jossem, J. H., Münstereist. 4
Julius, A., Suworowstr. 13.
Kaldowsky, H., Weberst. 10.
Kalnin, E., Münzst. 8.
Kapsitz, H., Pferdest. 21.
Köhler, A., Neustr. 9a.
Koilju, A., Theaterboul. 1.
Krumin, G. J., Alexanderstr. 10
Kusubow, A., Dünamarkt 54.
Leibowitsch, W., Kalkstr. 12.
Meßmann, R., Schwimmst. 27
Ostrowsky, A., Kalkstr. 16.
Pawlow & Seresin, Marstallstr. 32.
Rigasche Gesellschaft der Milchwirte, Pferdest. 17, ☎ 2805
Rosenbild, J., Dorpaterst. 19.
Rothmann, E., Alexanderstr.12
Ruthenberg, E., Münzst. 5.
Schidelew, A. N., Dünamarkt, Schaalstr.

Otto Schwarz
Wein-, Delikatessen- u. Zigarren-Lager.
Basteiboulevard- und Kalkstrassen-Ecke.
Telefon 476.

Schwarz, Otto, Basteiboul. 2.
Seeberg, J., Dorpaterst. 33.
Seidenschnur & Co., L, kleine Königsstr. 6.
Steinert, L., Nikolaist. 17.
Ter-Stepanow, Step., Weberstr. 15.
Thielmann, C., Scharrenstr. 4.
Tupikow, K. F., Kalkstr. 5 und Alexanderstr. 29.
Weydemann, Chr., Jakobsstr. 5
Worm, Ed., Nikolaistr. 25.

F. Chertek Kaufstrasse 12. Inhaber: Forstmann & Spunde. reiches Lager in: Kristall, Porzellan, Fayence, Skulpturen, Alfenide, Kron-, Arm- und Wandleuchtern.

Fructolineum.

Pflanzen-Schutz- und Heilmittel.
Bitte Broschüre zu verlangen.
Alleiniger Fabrikant:
Herm. Hübner
Fabrik und Kontor: Ehstenstr. 15, Tel. 366 und 5066.
Niederlage: Marstallstr. 32, Tel. 3466.

Fuhrgeschäfte.

(Sieh auch Equipagen-Vermieter, Expeditore u. Unternehmer.)

Adamsohn, L., Ritterstr. 42.
Ahrens, H., Düdamünd. Str. 10.
Atne, A., Matthäist. 73.
Albert, K., Marienst. 102.
Andreschunas, A., Pernauer Str. 14.
Aramowitsch, M., Augustenst. 16
v. Bäckmann, Arth., Mühlenstr. 31.
Bahrt, E., Mühlenstr. 121.
Blekte, J., Wolmarsche Str. 22.
Bobrowsky, H., Sternstr. 12.
Davidsohn, J., Matthäist. 73.
Demut, F., Suworowstr. 73.
Döhring, A., Turgenjewstr. 16.
Eglit, J., Sprenkstr. 31.
Gailit, J., Karolinenstr. 35.
Green, A., Bärenstr. 24.
Großberg, M., Küterst. 10.
Grube, P., Hasenstr. 5.
Grünberg, K., Wenden. Str. 11.
Grünfeld, Kath., Revalerstr. 75
Hurewitsch, M., Romanowstr. 125
Jawoisch, J., Talstr. 18b.
Ignatowitsch, M., Hasenstr. 3.
Kalnin, M., Alexanderstr. 88.
Karnup, J., Bärenst. 24.
Kasakewitsch, A., Labor. Str. 8.
Klazo, N., Schützenstr. 2.
Klawin, S., Bärenst. 7.
Kwedaris, K., Hasenstr. 3.
Lamek, Jak., Dünam. Str. 13.
Lange, Pet., Hasenstr. 3.
Leepukaln, G., Matthäist. 54.
Leimont, J., Jarosl. Str. 70.
Liccop, Th., Wasserstr. 1.
Linde, J., Suworowstr. 108.
Lobanow, F., Ritterstr. 65.
Lukowitsch, R., Revalerstr. 61.
Lukowitsch, W., Kathol. Str. 30.
Matzkewitsch, Ad., Rabenstr. 16.
Meesis, M., Moskauer Str. 249
v. Mende, H. (Pferdepost), Säulenstr. 42.
Metusal, A., Bärenstr. 7.
Minkewitz, H., Annenh. Str. 4.
Muzneek, P., Karolinenstr. 11.
Narbatowitsch, Friedr., Mühlenstr. 47.
Naumow, N., Eliasst. 19.
Neumann, J., Karolinenstr. 15.
Olechnowitsch, J., Pernauer Str. 14.
Osche, H., Hasenstr. 3.
Osolin, J., Dorotheenstr. 14.
Pawlowski, M., Peterholmstr. 4
Piotrowski, Alois, Kandauer Str. 11.
Pladden, J., kl. Kandauerstr. 15
Purring, M., Marienstr. 29 u. Hospitalstr. 6.
Reinthal, P., Pokrowstr. 14.
Rosenthal, J., Matthäistr. 59.
Rulew, B., Kalugaschestr. 4.
Rutkowski, K., Wolmar. St. 37
Schekas, E., Revaler Str. 76.
Schumowski, M., Revalerstr. 63
Silling, H., Revaler Str. 12.
Simsohn, P., Alexanderstr. 123.
Slagum, J., Hasenst. 1.
Straupe, J., Adlerstr. 8.
Strautmann, A., Dünamündesche Str. 28.
v. Torklus, N., Schulenstr. 6.
Tschuberkis, F., Sternstr. 10.
Ukrei, T., Revaler Str. 71.
Wassweneek, E., Hospitalstr. 19
Weiß, E., Libauer Str. 5.
Winter, Th., Ritterstr. 93.
Wulf, F., kl. Kandauer Str. 6.
Zelm, J., Marthastr. 3.

Gabeln (Heu- u. Dünger).

Eugen Bernhardt, Herrenstraße 21, ☎ 702.

Gärtnereien.

Anson, E., Durbensche Str. 1
Baer, E., Lagerstr. 54.
Blumberg, J., Marienstr. 146.
Bonder, T., Kaiserwald, Kettlerstr.
Buile, A., Dorotheenstr. 8.
Dehritz, A., Kukschensche Str. 1.

A. Dehritz
Ecke Kalnezeemsche und Windauer Strasse
Kuckschensche Str. 1 Tel. 4628
Florist.
Spezialität: Rosenkulturen in jeglicher Art.

Erdmann, Ch., Kandauerstr. 2.
Feldmann, J., Ludwigstr. 7.
Goldberg, K., Talsen. Str. 4.
Hiege, H., Simonstr. 9.
Holm, J., Goldingerstr. 27a.
Jürgenson, P., Waldst. 7.
Karp, Heinr., Peterholmstr. 8.

Kunst- und Handels-Gärtnerei von
F. Kreisberg,
Marienstr. 88.
Blumen-Magazin:
Alexanderstrasse 1.
Empfiehlt geschmackvolle Blumen-Arrangements zu jeder Gelegenheit.
Telefon 981.

Kreisberg, F., Marienstr. 88.
Kreßler, W., Kreßlerstr. 2.
Ritau, Leop., Kalnezeem. St. 9.
Noring, A., (Heinr. Goegginger), Nikolaistr. 65.
Nucke, A., Gartenstr. 2.

E. Perlbach
Handelsgärtner
Spezialität:
Blumen-Dekorationen.
Stintseestrasse 1/3.
Telefon 1940.

Perlbach, E., Stintseestr. 1/3.
Putnin, R., Wenden. Str. 17.
Reisson, A., Goldinger Str. 31.
Reuter, F., Windauerstr. 62.

C. W. Schoch,
Handelsgärtnerei und Samen-Handlung
1. Weidendamm 21.

L. Schubarth
Landschaftsgärtnerei
Bilderlingshof
Mittlerer Prospekt 64.
In **Riga:** Dienstag, Donnerstag, Sonnabend von $^{1}/_{2}$11–$^{1}/_{2}$12 Uhr Vorm.
Albertstrasse 11, W. 12,
Telefon 4730.
Spezialität:
Einrichtung von Tennisplätzen.

Schult, A., Nikolaistr. 57.
Sprohge, R., Ebelshof. Weg 1.
Stubben, E., Schlocksche Str. 84.
Tauring, G., Tapetenstr. 1.
Tebel, J., Kandauer Str. 18.
Teesneek, J., Altonaerstr. 19.
Töpfer, A., Stationsst. 13.

C. H. Wagner,
Nikolaistr. 69.

Wannag, M., Karolinenstr. 18.
Weitemeier, K., Hospitalstr. 5. u. Kettlerst. im Kaiserwalde.
Zwetkow, P., Marienmühlenstr. 15.

Galanteriewaren.

Bahnis, F., Alexanderstr. 109.
Bernson, J., Sprenkst. 60.
Bersin, M., Alexanderst. 117.
Block, B., Suworowstr. 44.
Boltz, E., Dünamünd. Str. 1.
Bormann, K., Peterholmstr. 5.
Charob, J., Emmastr. 1.
Chasen, J., Sprenkst. 59.
Dannemann, A., Schwimmstr. 10
Dreyer & Grollmann, Weberstr. 6.
Fimian, E., Kaufstr. 18.
Glaser, J. u. A. Rosen, Herrenstr. 28.

G. Goerke
Marstallstr. 2, Tel. 1403.
Filiale:
Alexanderstr. 23, Tel. 2603.

Goertchen, E. F., kl. Schmiedestr. 18.
Gold, A., Sünderstr. 15.
Goldblatt, W., Kalkst. 12.
Goldstein, W., Marstallst. 16.
Grünberg, K., Mühlenst. 12.
Grüntuch, M., Alexanderstr. 84
Herzberg, S., Elisabethstr. 85a.
Hirschberg, F., Ritterst. 6.
Hosiasson, Gebr., Königsstr. 32
Huttner, J. D., Marstallstr. 20
Jacobsohn, N., Dünab. Str. 51
Jacobsohn & Co., Parkstr. 1.
Klink, M., Alexanderstr. 34.
Kroepsch, A., Scheunenstr. 30.
Lahz, A., Sprenkstr. 23b.
Lewin, Hirsch, Sprenkstr. 23a.
Liebesmann, G., Thronfolgerboul. 11.
Liebesmann, J., Sprenkst. 1.
Lulla, Ch. M., Weberstr. 3.
Lurie, L., Sünderstr. 29.
Maas, A., Kaufstr. 10.
Masabowski, R., Suworowstr. 13
Medau, J., Petersb. Ch. 21.
Melna, W., Kalnez. Str. 18.
Nathansohn & Bernheim, Sünderstr. 8.
Payensohn & Chatzkelowitz, Herrenstr. 24.
Plato, D., Suworowstr. 93.
Porensky, W., Sprenkstr. 47.
Preedit, M. J., Schreyenbusch 2, 12.
Pusch, Louis, Sünderstr. 10.
Rabinowitz, J., Alexanderstr. 104.
Rabinowitz, S., Alexanderst. 113.
Rosenberg, M., Alexanderstr. 78.
Sakit, K., Goldinger St. 17.
Schiemann, G., Jakobsstr. 8a.
Schlagmann, A., Suworowstr. 31
Schnore, J., Sprenkst. 29.
Schönfeldt, G., Sünderstr. 14.
Sperling, H., Lagerstr. 12.
Springenfeld, H., Herrenst. 2.
Starr, H., Lagerstr. 30.
Strautmann, J., Alexanderst. 97.
Stuhre, J., Pernauer Str. 11.
Trentsche, M., Kalnez. Str. 7.
Uppit, P., Alexanderst. 113.
Wagenheim, W., Lagerstr. 27.
Waidt, L., Lagerstr. 10.
Wulfsohn & Co., Sünderstr. 20

Galoschen.

Bergbohm, A., Scheunenstr. 13, Alexanderstr. 1.
Bockslaff, Osk., Niederlage der Russ.-Amerik. Compagnie in St. Petersburg, Kalkstr. 25.
Jetzkewitz, F. W., Kaufstr. 15, Kalkstr. 18.
Itzkin, L., Sünderst. 25.
Mündel, J. W. (Fabrik), Petrikirchenstr. 1.
„Prowodnik", A.-G., Alexanderstr. 1.
Skadding, Heinr., Weberstr. 1.
Tirum, A., Alexanderstr. 24.
„Treugolnik", Russian-Americ. India Rubber Co., Filiale Riga, Altstadt 12.

Garküche, sieh Speisehäuser.

Elektrische Beleuchtungskörper u. Installation — Bowlen, Etageren, Tafel- u. Wandschmuck — Lampen jeder Art. — Kaffeemaschinen, Konservengläser — Schreibgarnitur. F. Chertek

Garn-Handlungen.

Antipow, Ilja J., Kalkstr. 36.
Blechmann & Söhne, Sünderstr. 9.
Braßholz, A., vorm. Sander Martinsohn, Dorpaterstr. 18.
Eickert, W., Pferdestr. 25.
Fimian, E., Kaufstr. 18.

G. Goerke
Marstallstr. 2, Tel. 1403.
Filiale:
Alexanderstr. 23, Tel. 2603.

Hurwitz, S. M., Schwimmstr. 22
Kerkovius, Ernst, Kalkstr. 32.
Lemchen, L., Sünderstr. 32.
Newsky-Nähgarn-Manuf., Parkstr. 4.
Possell, W., Suworowstr. 13.
Potapow, P. M., Kalkstr. 31 und 38.
„Textil", A.-G., Weißenhofsche Str. 3/7, Kontor: Neustr. 37.

Garten-Figuren.

J. Jaksch & Co.,
Schaalstr. 11.
Thierfiguren, Gnomen etc.

Gasanlagen.

O. Bieberger & Co.,
Sandstrasse 7, Tel. 1475.
Generalvertretung der Akt.-Ges. C. Siegel, Reval.

Gas-Glühlicht-Artikel.

Feldmann, C. W., Stegstr. 5.
J. Jaksch & Co., Schaalstr. 11.
„Keros", A.-G., Rig. Filiale, Dorpater Str. 84.
Gustav Schwarz & Co., Marstallstr. 11, ☎ 2468.
Max Tischbein, Altstadt 19.

Gaskochapparate.

J. Jaksch & Co.
Schaalstr. 11.

Gaslampen.

O. Bieberger & Co.,
Sandstrasse 7, Tel. 1475.

Gasmotore.

O. Bieberger & Co.,
Sandstrasse 7, Tel. 1475.

Ingenieur-Bureau
Konrad von Billewicz
Elisabethstr. 20, Tel. 761.

Oekonomische Gesellschaft für Handel und Gewerbe, Riga, Königsstr. 27, Telefon 1379.

Gasmotorenöl.

O. Bieberger & Co.,
Sandstrasse 7, Tel. 1475.

Gasrohre.

O. Bieberger & Co.,
Sandstrasse 7, Tel. 1475.

Gustav Schwarz & Co., Marstallstr. 11, ☎ 2468.
Vogel & Paulson, Marstallstraße 3, Tel. 351.

Gas- und Wasserleitungs-Geschäfte.

O. Bieberger & Co.,
Sandstrasse 7, Tel. 1475.

Ingenieur-Bureau
Konrad von Bulewicz
Elisabethstr. 20, Tel. 761.

Dombrowsky, J., Taubenst. 9.
Eppinger, G. R., Karlsstr. 9.

G. R. Eppinger
Karlsstrasse Nr. 9,
— Telefon 800. —

Feldmann, C. W., Stegstr. 5.
Fischer, Alex., Schützenstr. 6.

A. C. Fitzner,
Gas- und Wasserleitungsanlagen, Messingdreherei und Giesserei,
Wallstrasse 3.

Gareise, Alex., Herrenst. 28.
Gesser, E., Gertrudstr. 10.
Kuntze & Kärger, Elisabethstr. 6.
Mertens, P., Marstallstr. 14.

Wm. Minuth,
Gertrudstr. Nr. 28. Tel. 332.

W. F. Petersohn,
Inhaber:
A. Winckhardt & E. Streng.
Münzstr. 6, Tel. 370.

Petersohn, W. F., Münzstr. 6.
Politur, Reinhold, Scharrenstr. 25.
Trautmann, J., Stegst. 6.

Geflügel- u. Wildhandl.

(sieh Landesprodukte).

Gailit, N., Scharrenst. 17.
Jensen, A., Pferdest. 17 und Jakobsst. 18.
Kusubow, A., Dünamarkt.
Schidelew, A., Dünamarkt.

Gelbgießereien (sieh auch Kupferschmiede).

Eppinger, G. R., Karlsstr. 9.
Fitzner, A. C., Wallstr. 3.

Wm. Minuth,
Gertrudstr. Nr. 28. Tel. 332.

Stamberg, Th., Newastr. 10.
Suberg, G., Schlockſche Str. 62.

Geldschränke.

Altberg, R., Kathol. Str. 7.
Ballod, P., Klosterstr. 19.
Bergmann, J. C., Pferdestr. 4
Franz, Arth., Sünderstr. 1.

Ferd. Meyer & Co.
Kontor:
Königsstr. 32, Telephon 536.
Fabrik:
Kalnezeemsche Strasse 38,
Telephon 751.

Meyer, Hugo Herm., Theaterboul. 3.

Oekonomische Gesellschaft für Handel und Gewerbe, Riga, Königsstr. 27, Telefon 1379.

Saul, M., Schiffsstr. 26.
Starck, C., Mühlenstr. 39.
Stauden, F., Gertrudstr. 44.

Gerber.

(Sieh Lederfabriken.)

Getränkehandlungen.

(Sieh Spirituosen- u. Schnapsverkauf, wie auch Bier-Niederl. u. Handlungen u. Weinhandl.)

Getreidehandlungen.

Arklin & Fröhlich, Wallst. 17.
Dinkin, B., Marienstr. 18.
Eliasstamm, J., Schwarzhäupterstr. 4.
Feitelsohn, J. B., Wallstr. 5.
Goldschmidt & Co., Herrenstr. 5.
Gülich & Co., Weberstr. 7.
Iwanow, J., vorm. A. Bulatkin, kl. Münstereistr. 1.
Kahn, Sim., Herrenstr. 28.
Langhanke, R., kl. Lagerstr. 23.
Larsson, And., Domplatz 15.
Lemkin, S., Dorpater St. 20.
Lewstein, Gebr., Kaufstr. 4.
Miljon, M., Dorpaterstr. 4.
Mowschensohn, S., Paulucci-str. 9.
Pletnikow, N. A., Thronfolgerboul. 25.
Rappoport, J., Kaisergartenstr. 2.
Sellmer, A., Wallstr. 23.
Silbermann, J., Roman.Str.96
Stankewitsch, A., Sprenkstr. 47
Teitelbaum, M., kl. Münzst. 12
Tultschinski & Rabinowitsch, Jungfernstr. 13.

Wange, P., Sadownikowst. 5.
Werth, J., kl. Neustr. 6.

Gewehrhandlungen.

Antipow, J. J., Kalkstr. 36.
Eppinger, J., & Co., Sandstr. 26.
Leutner & Co., A., Theaterb. 7.
Mitschke, J., Herrenstr. 11.

J. Nicklas
Büchsenschmiedemeister

„Jetzt"
Gr. Sandstr. 9,
unweit d. Börse.
Telefon 924.
Geschäftsbestand seit 1875.

Nicklas, J., Sandstr. 9.
Ruth, W., Herrenstr. 25.

Gewichte (Fabrik).

Raasche, P., Fabrik: Dorpater Str. 72, Niederlage: Elisabethstr. 69.

Glanzplätterei (sieh Waschanstalten).

Glasbläserei.

Apel, E., Johannisstr. 6.

Glaser.

* bedeutet Amtsmeister.

Albing, D., Fuhrmannsstr. 31.

Joh. Heinr. Beyermann
Glasmanufaktur
gegründet 1747.
Ecke der Königs- und Malerstrasse 6.
Telefon 1367.

Fuhrmann, D., Pet. Ch. 119.
Jochel, L., Marienstr. 81.
*Johannsohn, Th., Schiffsstr. 22
Kahlert, A., Weberstr. 19.
Krimulden, P., Wenden. Str. 15
Prahm, A., Marktstr. 2.
*Schwolkowsky, A., Gertrudstr. 16.
Sotnik, E., kl. Lagerst. 22.
Sotnik, H., Lagerst. 12.
*Torp, J., kl. Schloßstr. 23.

Glasfabriken.

Beck, Jakob, Juliusstr. 2.
Kerkovius & Co., Asylstr. 10.

Glasfabrik
Lesawitschi
Kontor: Schmiedestrasse 18.
Telefon 3047.
Lampenzylinder
Tischglas
Flaschen

Volkmann, C. F., Moskauer Str. 196a.

F. Chertek Kaufstrasse 12. Inhaber: Forstmann & Spunde. reiches Lager in: Kristall, Porzellan, Fayence, Skulpturen, Alfenide, Kron-, Arm- und Wandleuchtern.

Glasfabriken — Zerkleinerungs- und Sortier-Anlagen.

Vogel & Paulson, Marstallstraße 3, Tel. 351.

Glasgravier-Anstalten.

Handik, J., kl. Schmiedestr. 11
Schwolkowsky, A., Gertrudstr. 16
Weidlich, A. R., Stegstr. 5.

Glashandlungen.

H. Kurmann
Spiegelfabrik und Dampf-Glasschleiferei.
Magazin:
Wallstrasse Nr. 30,
Ecke Weberstr.,
offeriert **Kristallspiegelgläser** mit u. ohne Facetten in allen Dimensionen. **Fensterglas** in allen Grössen zu Fabrikpreisen. **Verzierte Scheiben** nach jeder Zeichnung. **Matte, Mousseline-** u. **farbige** Glasscheiben. **Glaserdiamanten** in gr. Auswahl. **Uebernahme von Glaserarbeiten** jeglicher Art sowie **Einrahmungen** von Bildern bei grosser Auswahl von Bilderleisten.

Beyermann, Joh. Heinr., Malerstr. 6.
Cahn, S., Wallstr. 28.
Dünges & Co., B., Marstallstr. 8.
Hantau, H., Kramerstr. 6.
Hodes, J. A., Herrenstr. 28.
Hosiasson, Gebr., Königsstr. 32
Idelsack, D., Theaterboul. 7.
Jochel, D., Marstallst. 17.
Kerkovius & Co. (en gros), Sandstr. 17.
Krüger, Joh., Alexanderstr. 5.
Kurmann, H., Wallstr. 30.
Martinsohn, S., Dorpater Str. 16 und Nikolaistr. 58.

Glasschleiferei.

Häusermann, R., Industriestr. 5.
Handik, J., Pferdest. 18.
Idelsack, D., Theaterboul. 7.
Kurmann, H., Wallstr. 30.
Schwolkowsky, A., Gertrudstr. 16.

Glaswaren-Handlungen.

Aronowitz, J. Sch., Romanowstr. 83.
Blumes, Mendel, Weberstr. 16.
Bowtowitsch, St., Mit. Ch. 29.
Butkewitsch, J., Alexanderst. 114
Chatkewitsch, A. G., Sandst. 24.
Chaikewitsch, G., Sprenkstr. 34a.

F. Chertek
Inhaber: Forstmann & Spunde, Kaufstr. 12.
Telefon Nr. 1768.

Etschin, A. S., Sandstr. 29.
Finger, D., Dorpater St. 41.
Goldmann, M., Dorpaterst. 36
Gurewitsch's Erben, L. S., (Fabrik Lesawitschi, Gouv. Pleskau), Sünderstr. 12.

J. Jaksch & Co.,
Schaalstr. 11.
Gebrauchs- und Luxusglas, Tafelservices, Vasen etc.

Kaltun, Laser, Mosk. Str. 21.
Kannberg, W., Schlock. Str. 12a
Kasernowski, M., Sprenkstr. 45
Kusnezow, M. S., Sünderstr. 17.
Malmberg, A., Wallst. 2.
A.-G. der Malzowschen Industrien, Kurmanowstr. 8.
Meschtschenkow, S., Moskauer Str. 105.
Morosow, A., Dorpaterstr. 20.
Muschke, J. E., Dorpaterstr. 18.
Sapugo, A., Moskauer Str. 91.
Trofimow, F. M., Herrenstr. 10

P. Vögeli,
Glaswaaren,
Lampen u. s. w.
Stegstrasse 3.
Telephon 1168.

Vögeli, P., Stegstr. 3.
Zersaß, L., Gertrudstr. 81.

Glühlampen (sieh auch Beleuchtungskörper).

B. E. W.
Baltische Elektrotechn. Werke
Tel. 2305. Ritterstrasse 19.

J. Jaksch & Co.,
Schaalstr. 11.

Mehlis, Alfr., Mühlenstr. 68.
Philipsohn & Epstein, Ritterstr. 75.
Max Tischbein, Altstadt 19.

Goldleisten.

R. Kunzendorf,
Marienstrasse 96.
Werkstatt für Gold-Politur, Antik-Leisten und geschweifte Gardinenstangen.

Gold- und Silberwaren-Handlungen und Goldschmiede.

* bedeutet Amtsmeister.

*Bank, H., vorm. Erik Bakstad, Malerstr. 12.
Behting, J., Dorpater St. 8.
Bereliow, A., Kalkstr. 11.
Berg, Ada d. G., Scheunenstr. 22.

C. T. Beyermann
Königsstr. 7, Tel. 2023.

Beyermann, C. T., Königsstr. 7.
Boas, G., Johannishof 1.
Davidsohn, R. M., Marienst. 8a.
Edelberg, Louis, Alexanderstr. 4.
Edelberg, S., Kalkstr. 21.
Eliasstamm, B., Alexanderst. 5.
Ennöhr, G., Neustr. 17.
Friedsohn, L., Alexanderstr. 75.
Gidon, O., Gogolstr. 5.
Gordon, D., Weberstr. 13.
Heede, H., Neustr. 20.
Hesselsohn, M., Sünderstr. 6.
Himmelreich, J., Zaunstr. 1.
Hirschfeldt, D. L., Marstallst. 16
Hirschhorn, L., Marienstr. 13.
Holper & Söhne, Weberstr. 14.
Hurwitz, J., Weberst. 18.
Jakobsohn, Sch., Alexanderstr. 84

J. Jaksch & Co.,
Schaalstr. 11.

Jansohn, Bernhard, Neustr. 15.
Jansohn, E., Schwimmstr. 28.
Jegorow, F., Neustr. 9a.
Kinechy, S., Weberst. 5.

A. Krebs,
Amts-Goldschmiede-Meister,
kl. Schmiedestr. 18, gegr. 1871.

*Krebs, A., kl. Schmiedestr. 18
Kretzer, A., Marienstr. 9.
Kundt, Joh. G., Alexanderb. 1.
Lewitas, W., Suworowst. 32.
Lotzow, S., Alexanderstr. 1.
Müller, B., Theaterstr. 11.
— H., Alexanderstr. 3.
Ollenstein, W., Sprenkst. 59.
Osis, Fr., Dorpater St. 22.
Petschirstecher, M., Schloßstr. 10.
Ramsch, E., Alexanderstr. 8.
Reinin, B., Schwimmstr. 22.
Rosenthal, L., Sünderstr. 13.
Ruhwald, Th., Kalkstr. 1.
Sachs, S. J., Weberstr. 1.
*Schepelew, N., Sandstr. 26.
*Schmidt, G. H., Neustr. 11.
— G., Weberstr. 15.
Schulmann, K., Suworowstr. 27
*Sehje, L., Scharrenstr. 2.
Sinaberg, Sch., Karlsst. 27.
Smukaus, J., Kalnez. St. 6.
Stagge, M., Lagerstr. 3.
Sußmann, B., Weberstr. 16.
Tankel, S., Neust. 24.
Waldmann, R., Marienst. 10a.
Walter, M., kl. Newastr. 11.
Wassermann, M., Alex.-Str. 85.
Weisager, W., Kalkstr. 6.
*Windisch, F., Theaterstr. 1.

Grabgitter.

Saul, M., Schiffsstr. 26.

Grammophone.

Robert Rimgailo & Co., Wallstr. 7, Tel. 5237.

Granitsteine-Handlungen.

Ellermann, Ch., Thronfolgerboul. 21.

J. Holck & Co.,
Schlossstr. 18.

Holck & Co., J., Schloßstr. 18

Graveure.

Berg, J., Königsstr. 12.
Gelfond, Sch., Alexanderst. 6.
Hansen, K., Schmiedestr. 7.
Jungmark, W., Petrifriedhof 13
Kron, L. M., Herrenstr. 15.
Müller, Fr., kl. Münzstr. 19.
Ruhwald, Th., Kalkstr. 1.
Timm, Ad. R., Sandst. 15.

Griffelfabriken.

Michelsohn, M., Industriestr. 42.
Strauch, E. M., Kalnez. Str. 91.

Gürtler.

*Feldmann, C. W., Stegstr. 3.
*Radetzky, Wilh., kl. Schloßstr. 19.
Silbert, J., Peterholmstr. 9.

Gummistempel-Fabrik.

Ulrich Müller.
Mit allen Verbesserungen des modernen Fortschrittes ausgestattete **Gummistempel- u. Gummitypen-Fabrik. Daher gut, billig und prompt.**
Johannisstr. 3.

Müller, Ulrich, Johannisstr. 3
Nebelsiecks Nachf., Kalkstr. 11.
Timm, A. R., Sandstr. 15.

Ad. R. Timm
Stempel- u. Gravier-Anstalt.
Sandstr. 15, Tel. 4349.
empfiehlt
Gummistempel zu konkurrenzlosen Preisen.
Sämtliches Zubehör u. Farben.
Email- u. Messingschilder.
Messingstempel u. Petschafte.
Stahlstempel konkurrenzloser Arbeit.
Schablonen und Numerateure.

Gummi- und Guttaperchawaren.

a) Fabriken:

Gummiwaren-Fabrik „Russia"
Gebr. Freysinger,
Schlocksche Strasse 24—26.
Telefon 687 und 1879.

Bowlen, Etageren, Tafel- u. Wandschmuck — Elektrische Beleuchtungskörper u. Installation — Kaffeemaschinen, Konservengläser — Lampen jeder Art. Schreibgarnitur. F. Chertek

J. W. Mündel,
Kontor und Niederlage
Ecke der Herren- und Petrikirchenstr., im eigenen Hause.
Telephon Nr. 494.
Fabrik:
Lagerstr. 59, Tel. 496.

Gesellschaft der russisch-französischen
Gummi-, Guttapercha- u. Telegraphenwerke
in Firma
Prowodnik.
2. Weidendamm Nr. 31.
Tel. Nr. 185.

b) **Niederlagen auswärtiger Fabriken:**

Christian Seelig
Gummiwaren für chir. u. techn. Zwecke. Fabrik-Niederlage d. **Russ.-Am.-India Rubber Co. „Treugolnik".** Pharmaz. Utensilien und Glaswaren.
Fabrik und Lager: Jakobsstrasse 16, Telefon 274. Postfach 217.
Filiale: Sünderstr. 1, Tel. 296.

Treugolnik
Russian-American-India Rubber Co.
Filiale Riga:
Altstadt 12, Telefon 543,
Postfach 422.

c) **Handlungen:**

Bergbohm, Alex., Scheunenstr. 13, Alexanderstr. 1.
Blumenthal & Chalfin, Münstereistr. 11.
Freyfinger, Gebr., Weberstr. 14.
Itzkin, Leiba, Mosk. Str. 39 und Sünderstr. 25.
Mündel, J. W., Petrikirchenstr. 1.
Rabinowitsch, J., Elisabethst. 20
Seelig, Christian, Sünderstr. 1, Jakobsstr. 16.
Smorgonski, J., Kalkstr. 10.
Smorgonski, N., Alexanderstr. 89
Smorgonski, P. A., Marienstr. 4a.
Torno, Rud., Königsstr. 53.
Trettin, W., Weberstr. 14.

Gummifabriken-Einrichtungen.

Ulrich Müller
Johannisstr. 3, Tel. 1040.

Vogel & Paulson, Marstallstraße 3, Tel. 351.

Gypsfabriken.

Zelm & Böhm, Theaterboul. 11.

Gypsmühlen-Einrichtungen.

Vogel & Paulson, Marstallstraße 3, Tel. 351.

Hänge-Gasglühlicht.

O. Bieberger & Co., Sandstrasse 7, Tel. 1475.

Handelsvermittelung.

(Sieh auch Agentur und Kommission.)

Arklin & Fröhlich, Wallstr. 17.
Beckmann, Karl, Marstallstr. 24.
Behrsin, Herm., Anglik. Str. 3.
Bernhardt, E., Herrenstr. 21.
Bienemann, C. D. & Co., kl. Königsst. 15.
Burchard, E. F., Schloßstr. 17.
Chasanowski, M., Weberstr. 13.
Daudert & Jansen, Wallstr. 10.
Doebler, Erich, Wallstr. 14.
Döllen, A. W., Thronf.-B. 11.
Doflein & Otto, Brauerstr. 2.
Dorge, A. A., Elisabethst. 9.
Drewing, Eug., Küterst. 9.
Dünges & Co., V., Marstallstr. 8.
Dupper & Co., J., Wallstr. 12.
Fahrbach, Carl, Gildstubenst. 4.
Feitelberg, Eug., Georgenstr. 2.
Fielitz, E., Bischofsstr. 3.
Foerster, Herm., kl. Schloßstr. 1
Freudenstein, Bernh., Dompl. 9.
Frisk, Ed., Brauerstr. 2.
Frobeen, H., Bremerstr. 5.
Hamster, N., kl. Schloßst. 5.
Hansen, M., Küterst. 3.
Harff & Heydemann, Schloßstr. 7.
Heintze, Eug., Architektenstr. 1.
Hirschfeldt, A., Altstadt 8.
Hladik, Ernst, Karolinenst. 23.
Hollatz, H., Kaisergartenst. 2.
Hurewitsch, Lasar, Mühlenstr. 55
Jäger, Albr., kl. Schloßstr. 1.
Juchter, Harry, Schloßstr. 18.
Kahn, Mark., Alexanderstr. 106.
Kanter, O., Weberst. 15.
Karius, Fr., Elisabethstr. 23.
Karnowski, Rud., Königsstr. 21.
Köster, Hugo, Neustr. 9a.
Kopfstahl, W., Lagerstr. 50.
Kopp, Eduard, kl. Neustr. 6.

Ingenieur
Friedrich Krauss
Sandstr. 22, Tel. 5489.

Krauß, Friedr., Sandst. 22.
Kröger, M., Jakobsstr. 28.
Kroß, Gebr., kl. Sünderst. 3.
Krüger, Ph., Pauluccistr. 5.
Küßner, C., Sünderstr. 13.
v. Kuhlberg, A., Sandst. 22.
Kwill, K., Jakobsstr. 30.
Langford & Co., Jos. S., Bischofstr. 5.
Lawson, J. S., kl. Sünderst. 3

Ed. Lehdebohm
Kl. Schmiedestr. 18, Tel. 3807.

Lemcke, Eug., Wallstr. 26.
Lenz & Rudolff, Schloßstr. 9.
Leuzinger, M., Küterst. 3.
Levy, Max, Peitaustr. 11.
Löser, C., kl. Lagerst. 6.
Lövy, Sam., Herrenstr. 17.
Löwensohn, P., Scharrenstr. 7.
Mantel, R. H., Dünam.Str. 35.
Martens, A., kl. Münzstr. 3.
Martens, H., Sandst. 4.
Matzkow, M. A., Theaterb. 3.
Meesenburg, Lorenz M., kl. Münzstr. 3.
Meyer, P. u. B. Lukin, Orgelstr. 2.
Mintz, L., Kurmanowstr. 20b.
Moritz, W. J., kl. Jungfernst. 3
Mosebach, A., Reformirtestr. 6.
Müller, Jul. R., kl. Sandst. 1
Mylius, Gotth., Kalkstr. 28.
Oelsen, L. Baron, Kirchenst. 5.
Ostrowski, A., Pferdest. 21.
Pladde & Co., J. G., Bremerstr. 7.
Pletnikow, N. A., Thronf.-B. 25
Polenz & Beck, Mühlenst. 58.
Raiskum, W., Kirchhofsstr. 26.
Rijs, Rich., Alexanderstr. 31.
Rohl, Karl, Newast. 6.
Rojak, J., Sandstr. 4.
Rolssenn, Ed., kl. Newast. 8.
Rosenberg, S., Königsst. 11.
Rudolf, Jos., Altstadt 8.
Rüggeberg, Hentze & Co., kl. Königsst. 15.
Ruetz, Patrik, Alexanderstr. 18.
Rustad, E. H., Sandstr. 5.
Sankewitsch, J., Neust. 19.
Schaaff, Wolzonn & Co., Georgenstr. 6.
Schäffer, Ulr., Domplatz 2.
Schiller, G. A., Bischofst. 5.
Schmäling, A., Alexanderstr. 1.
Schneider, G., Schloßstr. 24.
Schneider, R., Jakobsstr. 30.
Schneiders, W., Sandstr. 12.
Schoepff, G. E., kl. Sünderstr. 2
Seeberg, Gebr., Bischofst. 1.
Seelig, Heinr., Packhausst. 3.
Seidenschnur & Co., kl. Königsstr. 6.
Specht, Just., Bremerst. 7.
Stavenhagen, O., Konv. z. hl. Geist 7.
Tallberg, Herm., Wallstr. 25.
Tettweiler, F., Thronf.-B. 23.
Thomson, E. H., Elisabethst. 49
Trousche, E., Gildstubenst. 2.
Werner, R., Kurmanowst. 17.
Windisch, Ab., Wallstr. 17.
Wisniewski, A., Theaterboul. 11.
Witt, G., Scheunenstr. 5.
Witt, G., Stegst. 1.
Wittkowsky-Querfeldt & Co., Ritterstr. 14.
Wittrock & Schleicher, Küterst. 14
Wruck, N. J., Gertrudst. 43.
Wulff, Alex., kl. Schmiedestr. 8.
— S. D., Schmiedestr. 72.
Wulffsohn, H., Peitaust. 4.
Zech, Rud., Wallstr. 28.

Handschuhfabriken.

Knigge, Ed., Walksche Str. 3 u. Kalkstr. 1.
Wintsch, Alex., Kurmanowstr. 24, Niederlage: Scheunenstr. 22.

Wiener Handschuhfabrik
kl. Schmiedestr. 23.

Handschuhmacher.

* bedeutet Amtsmeister.

Bredick, W., kl. Schmiedest. 25
Gens, L., Böttcherst. 3.
*Knigge, F., Kalkstr. 1.
*Knigge, G., Kalkstr. 1.
Löwenstein, J., kl. Schmiedestr. 23.
Lutz, J., kl. Sandst. 10.
Rotstein, S., Stegst. 6.
*Schulze, O., Waldstr. 6.
Tatalis, A., Alexanderstr. 35.
Water, Chr., Theaterstr. 9.
Wiener Handschuhfabrik, kleine Schmiedestr. 23.
*Wintsch, A., Scheunenstr. 22.
Werkst.: Kurmanowstr. 24.

Hanfschläuche.

Reymann, Harry, Schloßstr. 7.

Haus- und Küchengeräte.

Frankenstein, W., Weberstr. 14.

J. Jaksch & Co.,
Schaalstr. 11.
Complete Aussteuern.

Ikert, J., Kalkstr. 16.
Mitschke, J., Herrenstr. 11.
Popow, Gebr., Sünderstr. 35.
— Pawel S., Sünderstr. 32.
Udam & Co., Ed., Kaufstr. 9.

Havana-Zigarren.

(Echt importierte.)

Jürgensohn, Chr., Wallstr. 20.

Louis Lundmann & Co.
Kalkstrasse Nr. 10.
Telephon 265.
gegenüber der Stadt-Sparkasse.

Lundmann & Co., Louis, Kalkstr. 10.

Hebammen.

Aide, Chr., Bärenstr. 16.
Ahbel, L., Turmst. 31.
Ahlberg, A., Newast. 20.
Ahrens, E., Industriest. 11.
Aidne, A., Ritterst. 7.
Aispurit, D., Helenenstr. 15.
Albrecht, M., Altstadt 2.

F. Chertek Kaufstrasse **12.** Inhaber: Forstmann & Spunde. **reiches Lager in: Kristall, Porzellan, Fayence, Skulpturen, Alfenide, Kron-, Arm- und Wandleuchtern.**

Alksne, A., Emmastr. 14.
Anochin, E., Weberst. 10.
Arens, L., Matthäist. 93.
Anson, M., kl. Altonaerstr. 20.
Augustowsky, M., Lagerstr. 11
Aumeister, M., Schreyenb. 5, 18
Auseklis, S., Newastr. 8.
Awerbach, Rosa, Mühlenstr. 72.
Balgalw, E., Schulenst. 14.
Baumann, P., Lagerst. 57.
Beckmann, E., Alexanderstr. 17.
Berg, Anna, Mühlgrab. Str. 9
Berg, El., Mühlenstr. 108.
Berg, W., Alexanderst. 104.
Bersin, L., Ritterstr. 93.
Bersin, A., Wilnasche St. 5.
Bowell, Matrona, Bärenstr. 3.
Brasche, M., Suworowst. 24.
Breedis, A., Woronesh. Str. 13.
Brieger, E., Newast. 21.
Brinkmann, J., Marienst. 8.
Brödermann, J., Artilleriest. 4.
Burgdorff, J., Packhausstr. 1.
Burkant, Am., Dünabg. Str. 34.
Burkewitsch, E., Sprenkstr.23b.
Carlsohn, A., Romanowstr. 58.
Classen, O., Karolinenstr. 12.
Dabre, M., Peterholmst. 2.
Damberg, R., Schlock. Str. 18.
Damrose, K., Marienstr. 98.
Dankow, J., Romanowstr. 101.
Dannenfeld, A., Marstallstr. 17
Dehken, A. E., Säulenst. 49.
Deigel, J., Matthäistr. 85.
Dilderath, K., Matthäistr. 67.
Dischkat, W., Dorotheenstr. 9.
Dreßler, Kath., Dampfstr. 88.
Durow, W., Säulenstr. 20.
Eck, K., Revaler Str. 24.
Eggert, A., Mitauer Ch. 13.
Eglit, L., Säulenst. 19.
Ehrmann, A., Suworowstr. 100.
Emsing, M., Säulenstr. 75.
Enger, P., Alexanderstr. 79.
Ens, Alide, Schienenstr. 8.
Ens, Anna, Asylst. 24.
Ens, Marie, Ritterstr. 7.
Epstein, E., Steinstr. 14.
Esergail, M., Marienst. 8a.
Freymann, M., Färberst. 16.
Friedberg, K., Suworowstr. 40.
Friede, Channe, Mosk. Str. 61.
Friedmann, Chr., Georgenstr. 3
Fritzsohn, K., Dorpater St. 35.
Fuchsmann, M., Marienst. 4a.
Füllhase, Aug., Kalnez. Str. 7.
Garais, E., Newast. 5.
Gerold, J., Dorpaterst. 29.
Gornow, L., Wolmar. St. 22.
Graf, L., Karolinenst. 23.
Gushan, E., Schreyenb. 3, 5.
Gutmann, T., Marienst. 21.
Hausmann, A., Gertrudst. 64.
Herrmann, B., Königsst. 14.
Hladik, P., Karolinenstr. 23.
Hufenbach, H., Antonienstr. 8.
Hurwitz, T., Mosk. Str. 86.
Jachnin, B., Mosk. Str. 29.
Jacobsohn, E., Marienstr. 35.
Jacobsohn, E., Mit. Ch. 29.
Jacubsohn-Roim, Mosk.St.33.
Janson, Hel., Ritterstr. 17.
v. Jelagin, A., Mühlenst. 67.
Jürgenson, M., Sch abenstr.2
Junger, E., Alexanderstr. 49.
Jurschewski, A., Dorotheenst. 32
Jwan, A., Gertrudstr. 70.
Kalenzow, M., Suworowst. 73.

Kalnin, P., Alexanderst. 151.
Kante, K., Matthäist. 52.
Karklin, E., alte Mit. Str. 56a
Karlsohn, A., Romanowst. 58.
Kartun, M., Sprenkst. 46.
Kasan, Ch., Moskauer St. 37.
Kaufmann, J., Schaalstr. 6.
Keipenwarlitz, M., Säulenst. 30
Kere, L., Newastr. 4.
Kiel, Ida, Säulenstr. 53.
Koppitz, A., Bäckerstr. 6.
Koppitz, K., Mühlenst. 63.
Kraefft, A., Brunnenstr. 2.
Kreutzmann, P., Säulenstr. 41.
Krüger, Emma, Sprenkstr. 34c.
Krumin, E., Feldst. 1.
Kugge, E., Lagerstr. 39.
Kulakow, Kath., Apothekerstr.13
Kundsin, K., Wenden. St. 23.
Kuschewitz, J., Elisabethst. 55.
Lahz, Edde, Suworowstr. 43.
— Emilie, Revaler Str. 54.
Laidin, Kath., Waldstr. 4a.
Landowski, Anna, Matthäistr. 58
Lapide, A., Mosk. St. 59.
Lappin, A., Wenden. St. 5.
Laß, K., Marienst. 90.
Leepin, A., Säulenstr. 29.
Leischke, M., Romanowstr. 41.
Lewin, R. S., Emmastr. 15.
Link, W., Laubstr. 16.
Lutz, W., Gertrudst. 84.
Mäeats, M., Schützenstr. 4.
Margules, M., Schreyenb. 5, 3
Matsch, Ch., Alexanderstr. 71.
Mathkalski, P., Maschinenst. 9.
Medne, L., Talsensche St. 6.
Meklenburg, Ch., Witebskerstr.4
Merkin, P., Artilleriestr. 43.
Mitrewitz, L., Ritterst. 75a.
Muschko, A., Schreyenb. 1, 38a
Musikant, E., Säulenst. 49.
Nessler, L., Paulucistr. 19.
Neumann, Alice, Elisabethstr. 16
Niemann, S. J., Romanow-str. 36.
Nowitzki, G., Ritterstr. 44.
Nubian, Ros., Alexanderstr. 36
Osol, E., Marienmühlenstr. 14.
Ohsoling, Charl., Marienstr. 57.
Osolin, J., Klosterst. 5.
Papkow, M., Friedr. Ufer 8.
Perelmann, A., Mühlenst. 72.
Pfeiff, M., Revaler St. 28.
Pickel, H., Münstereist. 7.
Pieberg, H., Romanowst. 44.
Plahke, E., Alexanderst. 28.
Plaukisch, E., Romanowst. 26.
Poedder, A., Nikolaistr. 17.
Preßmann, M., Schwimmst. 17
Prihwert, A., Alexanderstr. 125.
Pruschak, A., Laborat. St. 20
Puppon, R., Mosk. Str. 168.
Purrin, Ida, Moskauerstr. 193.
Rabinowitz, A., Mühlenst. 70.
Rappoport, A., Mühlenstr. 165
Reinhardt, J., Alexanderst. 28
Reitlingshöfer, B., Dorotheen-str. 6.
Rempe, M., Wenden. Str. 26.
Rosenberg, A., Sprenkst. 5.
Rostigno, A., kl. Paliss. St. 21
Rusche, A., Felliner Str. 3.
Sachar, J., Newastr. 26
Sacks, A., Münstereistr. 11.
Saiko, A., Sprenkst. 67.
Salamann, J., Revalerst. 69.
Sapatsch, Bog., Säulenst. 49.

Sallin, A., Sprenkstr. 63.
Sarring, J. A., Kalkst. 24.
Saulit, L., Gertrudst. 15.
Schaeffer, E., Kalnez. Str. 16.
Schameitke, M., Sprenkst. 2.
Schiller, A., Revalerst. 26.
Schlachat, A., Gildstubenstr. 3.
Schlösser, L., Marienstr. 51.
Schmidt, A., Ritterst. 67.
Schor, P., Sprenkstr. 34.
Schubbe, N., Marienstr. 45.
Schulz, Ottilie, Taubenstr. 19.
Schwartz, J., Suworowstr. 38.
Schwarzberg M., Schlocksche Str. 31.
Schwollmann, K., Säulenst. 64
Seeltinsohn, A., Dorpaterst. 68
Segar, E., Mosk. Str. 29.
Sehja, M., Schlock. Str. 20.
Semberg, E., Milchst. 7.
Siebert, R., kl. Schmiedestr. 24
Sillin, H., Rabenstr. 22.
Sirgent, E., Marienst. 57.
Slawinski, E., Matthäist. 35.
Smirnow, A., Jarosl. St. 27
Sor, A., Moskauer St. 73.
Staltin, E., Schiffst. 13.
Sokolow, H., Kandauer Str. 15.
Stammel, J., Thronfolgerb. 21.
Staniewski, M., Mühlenst.34a.
Steebrin, L., Gogolst. 5.
Sterling, Anna, Alexanderstr. 96.
Sternberg, L., Pernauerstr. 12.
Storr, W., Dünam. St. 57.
Straupe, A., Schiffsstr. 13.
Strauß, J., Fuhrmannsstr. 37.
Stuhl, L., Lagerst. 38.
Sütt, J., Newastr. 14.
Tanseri, H., Marienst. 28.
Taurit, A., Sadownikowstr. 18.
Techt, A., Matthäistr. 58.
Thomson, L., Talsensche St. 12

Tilt, K., Matthäist. 41.
Tomaschus, H., Alexanderst. 94
Treyde, E., Marienst. 44.
Tschanke, J., Matthäist. 41.
Ullmann, E., Simonst. 2.
Wainer, S., Lubahnsche Str. 9.
Water, A., Marienstr. 18.
Werchowski, W., Marienst. 10a
Weiler, E., Romanowst. 161.
Weyde, L., Nikolaistr. 25.
Wimbe, E., Mosk. St. 134.
Wisla, M., Bischofstr. 1.
Witol, H., Matthäist. 92.
Woswineek, M., Schreyenb.1,29
Zabul, J., Alexanderst. 146.
Zelm, M., Revaler St. 66.
Zelme, E., Dorpater Str. 38.
Ziegler, Marie, Schienenst. 8.
Zinnis, Aug., Säulenstr. 92.
Zucker, Olga, Marienstr. 39.
Zwilling, L., Hilfsstr. 11.

Hefefabrik.

Schwabe, H. P., Ritterstr. 21.
Akt.-Gesellsch. A. Wolffschmidt, 1. Weidendamm 25.

Heizungs-Anlagen.

O. Bieberger & Co., Sandstrasse 7, Tel. 1475. Generalvertretung der Akt.-Ges. C. Siegel, Reval.
Gareise, Alex., Herrenst. 28.

Hektographen.

(Sieh auch Vervielfältigungs-Apparate.)
Arnal Söhne, E., Mühlenstr. 16.
Eiche, J., Marienstr. 33.

Alleiniges
Verkaufsrecht
für die Original-
Schapirographrollen
hat nur
Max Klaczko
Riga, Scheunenstr. 19.
Tel. 1867.

Heringshandlungen en gros.

Aronstamm, N., Dorpaterst. 1.
Birkhahn, Elias Schajew, Altstadt 3.
Danielsen, D., Newastr. 29
Daudert & Jansen, Wallstr. 10.
Diementstein, H. D., Poststr. 6.
Finkelstein, S. M., Marstallstr. 14.
N. Chr. Hviid, Wallstr. 10, ☎ 833.
Komaiko, Wiker & Co., Münstereist. 4.
Laschkow, G. G., Neustr. 37.
Lewin, L. J., Neustr. 33.

Fr. Woldemar
Inhaber: Gerhard Legsding.
Heringe und Salz.
Steinstr. 1 u. 11, Tel. 508.
Herrenstr. 1, Tel. 4528.

Lewitas, B., Marstallst. 30.
Schapiro, J. L., Smolenskerst. 4

Bowlen, Etageren, Tafel- u. Wandschmuck
Elektrische Beleuchtungskörper u. Installation
Kaffeemaschinen, Konservengläser
Lampen jeder Art. Schreibgarnitur.
F. Chertek

Herren-Garderoben.

Heinrichsen, Aug., Basteipl. 8, ☎ 587. Herrenkleider nach Maß. Tuchlager.

Heu- u. Haferhandlungen.

Anissimow, P., 1. Weidend. 39.
Belkin, S., Alexanderst. 123.
Blumberg, B., Steinstr. 22.
Budkus, A., Revaler St. 55.
Burgmann, H., Matthäistr. 77.
Butenko, D., Charlottenst. 2.
Eglit, Jan, Marienst. 70.
Funker, A., Bullensche St. 3.
Gawar, J., Revaler St. 77.
Grawe, O., Waffenst. 16, Bärenst. 12.
Gritzkewitsch, K., Kandauerstr. 1
Großmann, J., Unionst. 6.
Janson, K., Revaler Str. 57b.
Jewelsohn, F. H., 1. Weidendamm 31.
Jewelsohn, M., Peterholmstr. 2.
Jljakas, K., Sternstr. 2.
Josselowitsch, J., Jaroslawsche Str. 68.
Kahn, S., Dampfst. 74.
Kaitschenowski, W., Kalnezeemsche St. 151.
Kanusch, J., Gertrudst. 110.
Koschanowski, G., Kalnez. Str. 67
Kröger, Pet., Wolmar. Str. 39.
Kröger, P., Hasenst. 9.
Krumuld, J., Matthäistr. 53.
Kurik, H., Mitauer Ch. 21.
Lamse, A., Kurische Str. 1.
Lasdin, Nikolaistr. 76.
Lazki, M., alte Mit. Str. 50.
Lukstin, A., Marienst. 136.
Lukstin, E., Bärenstr. 14.
Michalowski, N., Annenh. St. 1.
Mikelsohn, P., Hospitalstr. 3.
Nikitin, N., Eliasstr. 1.
Oschiwionok, L., Dünam. St. 39
Plotneek, M., Alexanderstr. 126
Rabochin, J., Mühlenstr. 128.
Rosit, J., Wenden. Str. 2.
Rostock, Joh., Katharinend. 2.
Rotberg, K., Rabenstr. 5.
Sager, J., Alexanderst. 44.
Schummer, E., Smol. Str. 18.
Schundowski, S., Laborat. St. 11
Silbermann, S., Marienstr. 112.
Stuje, J., Mosk. Str. 141.
Sobeitis, Kas., Kalnez. St. 78.
Stalbe, M., Petersb. Ch. 24.
Stein, E., Färberst. 29.
Surikow, N., Bausk. Str. 24.
Trinka, A., Moskauer Str. 138.
Trinko, A., Dünab. St. 21.
Tulbowitsch, S., Wenden. Str. 3
Uschiwjunok, N., Emmastr. 3.
Waitz, A., Romanowstr. 125.
Zirul, M., Revaler St. 1.

Holzbearbeitungs-Fabriken.

(Sieh auch Sägemühlen, Faßfabriken u. s. w.)

Balt. Leistenfabrik W. Tietjens, 2. Weidend. 21B, ☎ 2041.
Borjahn & Co., Katkesekeld. 28
Friedmann, R. S., Moskauer Str. 267.
Häusermann, R., Industriestr. 5
Hopfe, F. W., Kurmanowstr. 17.
Kreßler, A., Kojenh. Str. 19a.
Lutz, Ph., Konsulst. 1a.
Meyer, C., Kurmanowstr. 11.
Michelsohn, Max, Industriestr. 42.
Osolin, Jan, Asuppen. St. 12.
Potempa, Jul., Dampfstr. 56.

„Ronneburg" in Ronneburg über Wenden. Inhaber: Otto Keller, Riga, Kirchenstr. 30.

„Stabil", Mühlenstr. 127, ☎ 1082.
Weinberg, W., Pet. Ch. 7.

Holzbearbeitungs-Maschinen.

O. Bieberger & Co., Sandstrasse 7, Tel. 1475.
Harloff, Aug., Ingen., Newastr. 24.

J. O. Holmer
Alexanderstr. 28, Tel. 5204.
Komplette Sägemühle- und Hoblereieinrichtungen, modernsten und leistungsfähigsten, patentirten schwedischen Systems.

Keller, O., Kirchenstr. 30.
Meyer, Hugo Herm., Theaterb 3

Oekonomische Gesellschaft für Handel und Gewerbe, Riga, Königsstr. 27, Telefon 1379.

G. Pirwitz & Co.,
gegründet 1877.
Petersburger Chaussée 1.
Telephon 244.

„Richard Pohle", A.-G., 1. Weidendamm 17.

Gesellschaft zur Fabrikation von Holzbearbeitungs-Maschinen „Stella"
Wold. Pitzken & Co.
Matthäistr. 78. Tel. 819.
Postfach 526.

Holzbildhauerei.

Müller, Karl, Küterstr. 10.
Sahlefeld, K., Pferdestr. 24.

Holzcement-Dächer.

J. Holck & Co.,
Schlossstr. 18.

Holck & Co., J., Schloßstr. 18.

Holz-Export und -Handlungen.

a. Export.

Addison, W. D., Jakobsstr. 30.
Ballod, A., Küterstr. 5.
Berlin, B., Suworowstr. 10.
— L. S., Andreasstr. 6.
— Schaje, Dampfstr. 35.
Berlin & Ettinger, Küterst. 9.
Berlin & Schalit, Rancksd. 10.
Braun & Sohn, Mos., Mühlenst. 13.
Braun & Co., Rob., Sünderstr. 3.
Bredesen & Co., Lübecksh. 5.
Cahn, Benj. F., Mühlenst. 22
Danneberg, P., kl. Petrikirchenstr. 3.
Dicks & Co., J., Altstadt 3.
Dombrowsky, A., Schloßstr. 18.
Dubucq, Edg., Pferdestr. 21.
Frumkin, U. M., Mosk. Str. 21.
Goldberg, E. M., Basteib. 11.
Grube, A. E., Jakobsstr. 5.
Gurewitschs Erben, Rancksd. 10.
Hallmann, G., Küterst. 10.
Hindin, S. J., Sandstr. 22.
Kahner, J. u. M. Lubow, kl. Neust. 4.
Kooy jun., H., Jakobsstr. 16.
Leuzinger, M., Küterst. 3.
Lomani, Gebr., Dünamündesche Str. 59.
Michelsohn, A., Kojenh. St. 1.
Minsker, L., Jesuskirchenstr. 10.
Niemann, R., kl. Sandstr. 1.
Peltenburg, Leo, Kalnezeemsche Str. 2, Eing. Zaunstr.
Potempa, Jul., Sandstr. 1.

Julius Potempa
Holz-Export.
Spezialität:
Prima Eichenholz
und querverleimte Fournirplatten.
Kontor:
Sandstrasse 1—3.
gegenüber der Börse.
Telefon 1680.
Fabrik:
Rote Düna, Dampfstr. 56.
Telefon 4229.

Pychlau, Th., kl. Sünderstr. 1.
Rabinowitsch, N., Sandstr. 8.
Rappoport, J., Kaisergartenstr. 2.
Rücker & Co., John, Schmiedestr. 18.
Ruthing, Alex., Neustr. 9a.

Rigaer Holzkontor
Alex. Ruthing.
Neustrasse 9 A,
Eingang von der kl. Jakobstr.
Telefon 905.
Wohlershof Telefon 1605.

Schalit, L., Altstadt 8.
Schalit, Sch., Packhausstr. 3.
Schapiro, Ph., Jakobsstr. 28.
Schlapobersky, B., Pauluccistr. 6.
Schmidt & Co., J. A., Sünderstr. 30.
Schönfeldt, Js., Sünderstr. 13.
Schröder, G. W., Wasserstr. 2
Siring & Co., James, kl. Münstereist. 5.
Silpert & Söhne, L., Gertrudstr. 58.
v. Stryk & Co., Christoph, Waldverw.-Genoss. „Livonia" Thronfolgerboul. 6.
Teppich, E., Kaisergartenst. 2.
Trautmann, Aug., Königsstr. 21.
Tultschinski & Rabinowitsch, Jungfernstr. 13.
Walter, A., Domplatz 9.
Weltner, Paul, Schloßstr. 8.

b. Holzhandlungen.

Abram, B., 2. Weidend. 13.
Antipow, L., Bellenhof. Str. 1.
Asarch, B. B., Sünderst. 22.
Asarch, L., Antonienstr. 14.
Aujeklis, M., Augustenstr. 21.
Atlas, A., Lubahn. St. 39a.
Aulit, G., Gertrudst. 91.
Ball, Robert R. J., Bischofsstr. 1.
Baltin, K., Revaler St. 62.
Baltzer, D., Suworowst. 99.
Beedrit, P., Pernauer Str. 19.
Behrmann, M., Wilnaerstr. 22.
Behrsin, E., Jakobsstr. 3.
Behrsin, K., 1. Weidend. 15.
- J., Nikolaistr. an der Ritterstr. u. Marienstr. 42.
Behrsin, J., Dorpaterstr. 88.
Behrsin, J., Suworowstr. 91.
Beibst, Joh., Dünamünd. Str. 1
Berenstein, J., Kalnez. Str. 81.
Berlin & Schalit, Rancksd. 10.
Berlin, J., alte Mit. Str. 9.
Bernstein, J., Arensb. Str. 11.
Beyer & Wannag, Liebetsh. 9.
Bielinky, Herz, Gogolstr. 6.
Bielinky, M., Revalerstr. 66.
Birse, J., Petersb. Ch. 27.
Bordo, Ch., Lübecksholm 9.
Borjahn & Co., Katkesekeld. 28.
Bowtowitsch, St., Mit. Ch. 29
Braun, J., Kojenholm. Str. 12
Bredesen & Co., Marstallstr. 25.
Chait & Wilentschik, Goldinger Str. 2b.
Danze, D., Ritterst. 75.
Diezmann, K., Marienstr. 127b.
Dolgopolski, E., Sadownikow str. 4.
Drehmann, J., Matthäistr. 2.
Dumberg, M., Suworowst. 114
Eiche & Co., Buchstr. 1.
Eklau, P., Matthäistr. 72.
Engelbert, J., Suworowstr. 140.
Esergail, P., Friedensstr. 15.
Esterson, T. M., Suworowst. 8
Freudenstein, B., Dompl. 9.
Freyberg, E., Waldst. 4a.
Friedmann, M., Alexanderstr. 169.
Friedrich, M., Feldstr. 8.
Fuchs, A. E., Nikolaistr. 67a.
Funker, Aug., kl. Lagerst. 58, Bullensche St. 3.
Funker, M., Kalnez. Str. 2.

F. Chertek Kaufstrasse 12. Inhaber: Forstmann & Spunde. **reiches Lager in: Kristall, Porzellan, Fayence, Skulpturen, Alfenide, Kron-, Arm- und Wandleuchtern.**

Gedrowitz, J., Matthäistr. 87.
Gerstein, M., Nikolaistr. 3.
Ginsburg & Teitelbaum, Romanowst. 114.
Glejer, M., Matthäistr. 80.
Granowski, K., Färberst. 9.
Günsburg, M. L., Romanowstr. 99.
Gutmann, M., Ingenieurstr. 1.
Hauchmann, L., Wallstr. 28a.
Hellwig, H., Katharinend. 27.
Henkin, W., Goldinger Str. 6.
Hopfe, F. W., Kurmanowstr. 17.
Huchmann, Gebr. u. Twerski, Schmiedest. 63.
Jakobson, J., Kurische Str. 3.
Ilken, E., Sprenkstr. 75.
Joffe, H., Witebsker St. 21.
Johannsen & Schneider, Schmiedestr. 18.
Isak, J., Gymnasiikstr. 17.
Jürgensohn, E., Schreienbusch 1, 25.
Kahn, F., Arensburgerstr. 7.
Kahn, S., Gertrudstr. 101.
Kamenetzki, S. J., 2. Weidendamm 19.
Karpajenok, M., alte Mitauer Str. 16.
Klein, H., Königsstr. 37.
Koblenz, R., Dorpater St. 54.
Kopistahl, W., Jakobsst. 28.
Kramer, B., Säulenst. 76.
Krassinski, M., kl. Neustr. 4.
Kremmert, L., Juliusstr. 1.
Kristaphsohn, H., Witebskerstr. 33
Krumult, J., Matthäistr. 28a.
Lablowsky, J., Dünamündesche Str. 11.
Laubert, J., Säulenstr. 61.
Leepa, M., Alexanderstr. 168.
Leepin, J., Sternstr. 7.
Lejin, E., Antonienstr. 11.
Lewin, M. Ch., Thomasst. 2
Lewitas, B., Katharinend. 29
Ludwig, H., Kiepenholm.
Lübeck & Co., M., Jakobsst. 16.
Lumann, K., Martinsst. 2.
Maag, Leonh., Küterst. 3.
Maisel, A., Packhausst. 5.
Mathis, J., Augustenst. 4.
Micheleß, M., Bischofsstr. 5.
Michelsohn, G., Wolgund. Str. 54
Moreland & Sons, J. S., Schloßstr. 9.
Moschnik, B., Marienst. 21.
Mowsohn, M., Lagerst. 62.
Mühlmann, J., Dompl. 15.
Murneek, Fr., Romanowst. 58.
Narris, G., Marienstr. 113.
Neumann, P., Karolinenstr. 15.
— W., Mühlenstr. 113.
Niemzowitsch, S., Parkstr. 6.
Nikonorow, N., Gogolst. 6.
Pahn, J., Altonaer Str. 25.
Pinke, F., Gertrudstr. 111.
Pukit, J., Wenden. Str. 31.
Rabinowitsch, B., Kirchenstr. 4a
Rasba, H. S., kl. Königsst. 15
Ratner, P., Newastr. 26.
Reekstin, J., Revaler Str. 83.
Rose, A., alte Mit. Str. 6.
Rubin, M. B., kl. Sandstr. 1.
Ruthing, A., Neustr. 9a.
Sager, J., Alexanderst. 144.
Salmanowitz & Co., Jesuskirchenstr. 9.
Samilski, S., Königsst. 32.
Schmidt, J., kl. Schmiedest. 2.
Schumann, K., Mühlenstr. 4.
Siewert, A., kl. Lagerstr. 13.
Siktar, W., Dorpater Str. 23.
Smit-Schneider, R., Gildstubenst. 4.
Stegge, M., Moritzstr. 11.
Strauß, K., kl. Königsst. 12.
Subow, S., Matthäist. 119.
Sutte, H., Petersb. Ch. 99.
Szymolsynas, E., Kauff. Weg 6.
Tager, B. K., 2. Weidend. 19
Treister, S., Friedensstr. 12.
Trinkun, J., Hospitalst. 51.
Ulpus, J., alte Mit. St. 33.
Wagert, F., kl. Goldingerstr. 1.
Wechsler, M. E., Wallst. 30.
Widuskain, M., Mosk. Str. 125
Wiebe & Margarit, Torfst. 12.
Wilenkin, L. A., Newast. 27.
Wilentschik, M., Badstubenstr. 8.
Wilzing & Co., R., Königsstr. 8
Windig, Fr., Matthäist. 25.
Wissotzky & Judelowitsch, Mosk. Str. 122.
Wylhuizen & Co., Anglik. St. 5
Zeelau, P., Rathausplatz 15.
Zepelowitsch, M., Artilleriestr. 45.

Holzriemscheiben.

O. Bieberger & Co., Sandstrasse 7, Tel. 1475.

Ph. Lutz
Konsulstr. 1A, Tel. 1836.
Telegramm-Adresse: Schkiff, Riga.
Holzriemscheiben-Fabrik u. Dampfdrechslerei.

Reymann, Harry, Schloßstr. 7.

Ernst Schoch
Jakobsstr. 20/22, Tel. 3270.

„Stabil", Mühlenstr. 127, ☎ 1082.

Holzwaren.

J. Jaksch & Co.,
Schaalstr. 11.
Säulen neuester Façon etc.

Holzwolle.

Adolf Eisolt
Holzwolle-Versand
Agentur und Kommission.
Pauluccistr. 19, Telefon 414.

Laurentz, John, Küterstr. 1.

Hopfen.

Fahrbach, J. G., Gildstubenstr. 4.

Hosenträger-Fabrik.

John F. Amende
Kalnezeemsche Str. 25B.
Telefon 3754.
Gegründet 1882.

Hôtels u. Gasthäuser.

a) dem „Verein der Gastwirte zu Riga" angehörig:
Bellevue (Elisabeth Berkholz), Thronfolgerboul. 33.
Central (Inh.: Karl Neuland), Scheunenst. 25.
Commerce (Chionja R. Antonow), Theaterboul. 13.
Frankfurt am Main (A. Kuwald), Alexanderstr. 25.
Metropole (Bes.: L. Kadisch, Pächter: A. Turtschinowitsch), Theaterboul. 12.
St. Petersburg (Ludw. Klüßmann), Schloßplatz 4.
Riga (Lena Janson), Dorpater St. 7.
Rome (Karl Kaufmann), Theaterboul. 5.
Suworow (Adolf Arnit), Suworowstr. 16.
Victoria (Nik. Ossipow), Alexanderst. 7.
Warschau (Walleika), Sünderstr. 34.

b) Andere:
Alexander (Jan Leepin), Dorpater Str. 12.
Bahnhof (Karl Hübner), Karlsstr. 17.
Berlin (M. Raschtschenkow), Reußische Str. 1.
Dorpat (Wold. Wesser), Mühlenstr. 101.
Drei Rosen (K. Wezwannag), Dorpater Str. 3.
Imperial (Murneek & Tschander), Alexanderboul. 3.
Europa (M. Rippenbein), Herrenst. 31.
Libau (Pet. Kreewin), Königsstr. 53.
Livland (Otto Freyberg), Suworowstr. 20.
London (Fritz Seidmann), Kalkstr. 21.
Lübeck (Natalie Osol), Elisabethstr. 81.
Park-Hotel (Alex. Jakoby), Elisabethstr. 71.
Roland (Jak. Godin), Kaufst. 22

Rubin (L. Kaditsch), Königsstr. 49.

Hühneraugen-Schneider.

Breyer, Aug., Alexanderstr. 34.
Dannenberg, J. F., Königsstr. 4
Wittig, P., Mühlenst. 37.

Hülsenfabriken.

Deutsch, Gebr. (Jakor), Elisabethstr. 24.
Jaunsem, A., Suworowstr. 21.
Jaunsem, Ed., Romanowstr. 28
Iwanow, L., Sadownikowstr. 11
Migaszewicz, H., Gertrudstr. 80
Schenkolowitsch, L., Sadownikowstr. 11.
Wiktorsohn, A. S., Pernaustr. 10.

Hüte und Mützen.

* bedeutet Amtsmeister.
(Sieh auch Mützenmacher.)

a) Filzhüte- und Mützenfabriken und -Handlungen.
Behrsin, D., Alexanderstr. 18.
Borkum, A., Schmiedestr. 37.
Borkum, S., Wallst. 41.
*Fichtel, J., Scharrenstr. 6.
Fleischmann, A., Marienstr. 13.
Friedmann, A., Sünderstr. 28.
Gibert, S., Schmiedestr. 14.
Herzberg, J., Dampfst. 74.
Jacobson, J., Mosk. Str. 15.
*Lapinsky, C., Wallstr. 27.
Machlus, R., Suworowstr. 26.
Masabowski, R., Suworowst. 13

Bowlen, Etageren, Tafel- u. Wandschmuck
Elektrische Beleuchtungskörper u. Installation
Kaffeemaschinen, Konservengläser
Lampen jeder Art. Schreibgarnitur.
F. Chertek

Moseas, Gebr., Schmiedestr. 56
*Peters, K., Sünderstr. 7.
Popp, Julius, Kalkst. 18.
Popp, Julius, Hutagentur, kl. Schmiedest. 1.
Rosener, A., Jungfernstr. 5.
*Salmkaje, A., Sandstr. 1.
Schönberg, H., Elisabethstr.85a
*Schubit, K., Kalkstr. 17.
*Schubit, K., Sprenkstr. 23a.
Sillin, Fr., Alexanderst. 81.
Srolowitz, S., Mosk. Str. 104.

A. Stahlberg & Co.
Hut-, Mützen- und Pelzwaren-Geschäft.
Scheunenstrasse Nr. 6,
gegenüber Scheuber,
Telefon 3813.

Stahlberg & Co., A., Scheunenstr. 6.
Taitz, J., Sprenkstr. 34b.
Wassermann, A., Marienstr. 8.
*Weiß, A., Scharrenstr. 11.
Witte, G., Kalkstr 20.
Wulfsohn & Sohn, M., Sünderstr. 20.
*Zietz, Leonh., Alexanderstr. 34.

b) Stroh- und Filzhütefabriken und Handlungen.

Behrsing, D., Alexanderstr. 18.
Bernheim & Co., Reeperstr. 6.
Borkum, A., Scharrenstr. 25 u. Schmiedestr. 37.
Hecking, F., Schmiedestr. 30.
Moseas, Gebr., Schmiedestr. 56

Hufunterlagen.

Karl Grünberg
Matthäistrasse 54
im eigenen Hause.
Telefon 2402. Postfach 788.
Patentirte Hufunterlagen.

Importgeschäfte.

(Sieh Export und Import.)

Ingenieur-Büro.

Konrad von Billewicz
Elisabethstr. 20. Tel. 761.

Insektenpulver.

Stotsches, Jos. J., Bausk.St.8

Instrumentenmacher.

* bedeutet Amtsmeister.

Berkholz, A., Nikolaistr. 47.
Dilger, H. u. L., Alex.-Str. 81.
Enggieser, P. A., Elisabethstr. 89.
Friedrich, A., Johannishof 9.
Hintze, P., Mühlenstr. 115.
Hoheim, K., Johannisst. 10.
Kalnin, J., Dorpater St. 70.
Knospe, D., Newast. 31.
Martin, R., Marstallstr. 26.
Poola, K., Lagerstr. 61.
Strauß, Rich., Kalnez. Str. 46.
Succo, J. R., Schmiedestr. 28.

Carl Weise,
Pianoforte-Fabrik
kleine Schmiedestr. 2.

Weise, Carl, kl. Schmiedestr.2

Isolirungen.

J. Holck & Co.
Schlossstr. 18, Tel. 88.

Holck & Co., J., Schloßstr. 18.

Jute.

Akt.-Ges. für Flachs- u. Jute-Manufaktur, am Stintsee.

Kachelfabriken u. Handlungen.

(sieh auch Töpfer).

Alperowitsch, M. E., Moskauer Str. 21.
Auseklis, F., Ritterstr. 75.
Lautz, J., Marienstr. 79.
Lobanowsky, K., alte Mitauer Str. 17.
Rabinowitsch, J. S., Jakobsstr. 24.
Sirotin, B. W., Ehstenstr. 2.
Zelm & Böhm, Theaterboul. 11, Suworowstr. 86.

Käse-Handlungen.

(Sieh auch Molkereiprodukte.)

Rigasche Gesellschaft der Milchwirte, Pferdest. 17, ☎ 2805

C. Thielmann
Spezialhandlung
en gros u. en détail
in
Käse, Butter, Konserven
Scharrenstrasse 4.

Thielmann, C., Scharrenstr. 4.

Kaffee-Handlungen.

Angelbeck & Co., Th. (Kaffeebrennerei mit Dampfbetrieb), Schaalstr. 4.
Botkin's Söhne, P., Kaufstr. 24.
Jenisch, William, Scheunenstr. 19.
Joffe, B., Elisabethst. 81.
Kappeller, H., Alexanderstr. 17
Lappin, H., Wallstr. 14.
Lauga, J., Matthäist. 44.
Mentzendorff, Aug., Sünderstr.18
Meyer, Karl A. F., Parkstr. 2.
„Nektar", Alexanderstr. 24.
Perlow, S. W., Kaufstr. 1.
— Wassili & Söhn, Sünderstr. 25.
Peters, P. H., Scheunenst. 4.

Ernst Schoch
Jakobsstr. 20/22, Tel. 3270.

Kaffee-Maschinen.

F. Chertek
Inhaber: Forstmann & Spunde,
Kaufstr. 12.
Telefon Nr. 1768.

J. Jaksch & Co.,
Schaalstr. 11.
neueste Konstruktionen,
reinster Kaffeegeschmack.

Kaffee-Surrogate.

Ausenberg, Aug. (Zichorien), Petersb. Ch. 77.
Botkins Söhne, Peter, Kaufstr. 24.
Erwin, E., Marienst. 140.
Jenisch, W., Fabrik: Schreyenbusch 1, 29. Niederl.: Scheunenstr. 19.
Bierbrauerei „Livonia", A.-G., (Kathreiner's Kneipp-Malzkaffee-Fabrik), Moskauer Str. 239/243.
Paplinski, H., Gildstubenst. 4. 4520, Postfach 499.
Ransleben, M., (Roggenkaffee) Gertrudstr. 87.
Starr & Co. (Zichorienfabrik), Schwarzhäupterstr. 4, Fabrik: Marienmühlenstr. 26.
Wallis, R., Matthäistr. 11.

Kalkzerkleinerungs-Anlagen.

Vogel & Paulson, Marstallstraße 3, Tel. 351.

Karbolineum.

Herm. Hübner
Fabrik und Kontor:
Ehstenstr. 15, Tel. 366
und 5066.
Niederlage:
Marstallstr. 32, Tel. 3466.

Karborundum.

Vogel & Paulson,
Marstallstrasse Nr. 3.
Telephon 351.
Carborundum und Electrit-Schleifartikel.

Kartoffelmehl.

Lietz & Grundmann, Säulenstr. 5.

Kartonnagenfabriken.

Friedmann, M., „Select", Palaisst. 5.
Gutmann, F., Alexanderst. 109
Gutmann, H., Alexanderstr.105
Hauk, Ottilie, Johannishof 9.
v. Henko, O., Bausk. St. 6.
Itzmann, W., Sprenkstr. 21.
Kaplan, J. H., Säulenstr. 34.
Patz, Jos., Schmiedestr. 59.
Ruetz, Richard, Küterstr. 4/6.
Schultz, W., Taubenstr. 19.
Stegmann, F., Mosk. Str. 110.
Zeekursne, J., Emmastr. 21.

Kartonnagenmaschinen.

Ulrich Müller
Johannisstr. 3, Tel. 1040.

Kesselschmieden.

Felser & Co., Akt.-Ges., Alexanderstr. 184.
Mantel, R. H., Akt.-Gesellsch., Dünamündesche Str. 35.
Pohle, Richard, Akt.-Gesellsch., 1. Weidendamm 17.

Ketten.

Eugen Bernhardt, Herrenstraße 21, ☎ 702.
(Vertreter der Aktien-Gesellsch. Boecker & Co., Libau.)

Kistenfabriken.

(Sieh Postkisten.)

Franz, Wilh., Ritterstr. 95.
Hausmann, G., Talst. 10.
„Hermes", C. Bowschaver, Uferstr. 77.
Heyder, A., Kalnez. Str. 70.
Karklin, J., Petersb. Ch. 67.

Paul Morgen
Friedensstr. 25, Tel. 4322.
Fournirkisten.

Ossipow, J., Mosk. St. 138.
Pfannenschmidt, H., Duntenhofsche Str. 40.

H. Pfannenschmidt,
Fabrik:
Duntenhöfsche Str. 40, Tel. 173
Niederlage:
Kl. Schmiedestr. 8, Tel. 903.

Prokowjew, W. M., Alexanderst. 52.
Schedak, T., Moskauerstr. 116.

F. Chertek Kaufstrasse **12.** Inhaber: Forstmann & Spunde. **reiches Lager in: Kristall, Porzellan, Fayence, Skulpturen, Alfenide, Kron-, Arm- und Wandleuchtern.**

Klavierstimmer.

Behrsin-Birke, Pet., Schlocksche Str. 3.
Black, Jak., Mühlenstr. 84.
Dawajnowski, A., Marienstr. 4.
Dilger, B., Theaterstr. 4.
Enggieser, P. A., Elisabethstr. 89
Esergail, K., Dorpaterst. 86.
Fingerhut, P., Säulenstr. 60.
Gail, O., Champetresche St. 85
Gläser, J., Säulenstr. 57.
Heldt, Rich., Bischofsstr. 5.
Kehl, A., Schwartzenh. St. 7.
Krüger, Ad., Suworowstr. 14.
Lapinski, M., Elisabethst. 9.
Malinowski, Paul, Parkst. 3.
Martin, R., Marstallstr. 26.
Müller, Th., Kaufst. 15.
Otstawel, J. B., Alexanderstr. 32
Rösler, Jul., Marienstr. 29.
Sanderjohn, H., Ritterstr. 53.
Schmidt, Karl, Mühlenstr. 3.
Treyde, J., Johannisstr. 10.
Uppit, A., Alexanderstr. 103.
Uskuraitis, Vict., Alexanderstr. 88

Kleider.
(Sieh auch Konfektion.)

Abraham, A., Kalkst. 22.
Babin, S., Marienstr. 13.
Bagrez, W., Zaunstr. 1.
Bammer, S. G., Alexanderstr. 18.
Baronbaum, S., Alexanderstr. 21.
Behrsin, A., Dünamünd. Str. 46
Bergmann, M., Sprenkst. 52.
Blieden, S., Marienstr. 4.
Brandt, M., Zaunstr. 1.
Chennensohn, J., Elisabethstr. 85a.
Dawidow, P., Mosk. St. 103.
Eiche, A., Mühlenstr. 95.
Freudenberg, M., Herrenstr. 27.
Friedmann, B., Marienstr. 8a.
Goor, A., Sprenkst. 37.
Grünfeldt, K., Elisabethst. 81.
Gruschke, S., Marienst. 13.
Halperin, B., Mosk. St. 91.
Heinrichsen, Aug., Basteipl. 8, ☎ 587. Herrenkleider nach Maß. Tuchlager.
K. Hirschhorn & Sohn, Marienstr. 13.
Horon, Z., Kalkstr. 34.
Hurewitz, W., Sprenkst. 50.
Jacobsohn, S. S., kl. Münsterstr. 1.
Joffe, M., Schmiedestr. 14.
Jungmann, S., Marienst. 21.
Kalmanowitz & Hirschmann, Marienst. 15.
Katz, D., Elisabethstr. 83.
Katz, J., Marienstr. 5.
Kullmann, G., Kalkst. 36.
Kullmann, M., Pferdest. 5.
Kurlandschik, J., Elisabethstr. 85a.
Lazki, E., Marienst. 5.
Levy, J., Marienstr. 13.
Levy, M., Alexanderst. 15.
Löwy, Ch., Kalkstr. 36.
Mühlmann, R., Mühlenst. 90
Nochumsohn, J., Theaterb. 10.
Osspowat, M., Kalkstr. 25.
Osspowat, M., Alexanderst. 62.
Petersohn, E., Marienstr. 8.
Pfeiffer & Co., Ferd., Alexanderstr. 26.
Pohne, J., Herrenstr. 15.
Rabinowitsch, R., Sprenkst. 59.
Reinberg, P. A., Schwimmstr. 21
Richter, J., Marienst. 13.
Rosensohn, R., Marienstr. 9.
Rutkas, A., Mühlenstr. 72.
Sakkit, K., Salwensche St. 54
Saldonis, P., Alexanderst. 113.
Schapiro, H., Herrenstr. 17.
Scheer, A., Marienst. 17.
Scheinker, H., Kalkstr. 24.
Schmehmann, H., Marienstr. 13.
Schomer, H., Marienstr. 13.
Schmuschkin, L., Marienst. 12.
Schuhmacher, M., Marienst. 17
Seemel, G., kl. Königsstr. 17.
Slitzan, J., Sprenkst. 25.
Switgal, A., Kalkstr. 23.
Temko, B., Kalkstr. 17.
Weinberg, A., Kalnez. St. 59.
Wentenberg, K., Marienstr. 13. u. Marienstr. 4a.
Wischnik, J., Pauluccistr. 1.
Wulfsohn, B., Marienst. 17.
Zimmermann, J., Kalkstr. 13.

Klempner.
* bedeutet Amtsmeister.

Abrahamsohn, B., Lubahnsche St. 16.
Abramsohn, S., Ritterstr. 75.
Aisenberg, A., Wallst. 31.
Barschewsky, W., Dorpaterstr. 28
Behrmann, Ch., Mühlenst. 13.
— J., Alexanderst. 71.
— M., Wilnasche Str. 22.

Albert Biebler
Amts-Klempnermeister
Schulenstr. 9, Tel. 3046.

*Biebler, Albert, Schulenstr. 9.
Bijewitsch, J., Mühlenstr. 20.
Birmann, L., Dorpater Str. 77
Blecher, G., Mühlenstr. 79.
Bogorad, M., Gertrudst. 110.
*Brandt, S. B., Suworowst. 32
Butte, A., Petrifriedhof 37.
Chait, J., Moskauerstr. 173.
Deutsch, Ch., Moskauer Str. 11.
*Diesenberg, K., Wallst. 11.
Elkan, Ph., Gertrudstr. 12.
Erkin, K., Dünaburger St. 2.
Finger, M., Schoonerstr. 1.
Fischer, R., Nikolaist. 47.
Friedländer, Ch., Mühlenstr. 23.
Fuhrmann, L., Marienstr. 135.
Fuhrmann, O., Pet. Ch. 119.
Galant, J., Weißenhof. Str. 2.
Glasermann, G., Marienst. 73.
Glaßmann, J., kl. Schmiedestr. 6
Glück, M., Münstereist. 6.
Goldblatt, M., Dorp. Str. 27.
Hellmann, H., Matthäistr. 47.
Hellstein, A., Kaisergartenstr. 6a.
Herzfeld, Sch. M., Dorpater Str. 82.
*Heydenreich, J., Suworowstr. 37.
Hirschson, L., Ritterstr. 79.
Hurwitz, D., Romanowst. 29.
Janzky, G., Alexanderstr. 156.
Jochel, L., Revaler St. 48.
Johanson, A., Lagerstr. 7.
Kamerasse, G.br., Gertrudstr. 81
Kanter, M., Asylst. 25.
Katz, Ch., Neustr. 24.
— N., Dorpater Str. 8.
Katzelkowitsch, E., Newast. 38.
Kerkau, A., Lagerst. 20.
Kimmel, J., Alexanderstr. 127.
Kimel, W., Revaler Str. 23.
Kleinstein, Ch., Sprenkst. 57.
*Krassowski, W., Säulenst. 75.
*Kronberg, J., Marstallst. 7.
*Kropp, A. J., Gertrudstr. 97.
Lack, M. H., Säulenstr. 88.
Latter, B., Jakobsst. 28.
Lewenson, B., Ambothen. St. 27
Lewin, A., Alexisstr. 12.
Lewin, S., Romanowstr. 47 und 30.
Löwenstein, A., Sprenkstr. 62.
Lurie, H., Friedensstr. 12.
*Marschütz, R. (A. Marschütz), Schmiedestr. 19.
Mattisson, M. D., Parkstr. 3.
Maurer, K., Moskauerstr. 134.
Meister, Bernh., Suworowstr. 59.
Mendelsohn, J., Ritterstr. 47.
Mendelsohn, P, Alexanderstr. 96
Meschmall, J., Suworowst. 7.
Messerknecht, H., Gertrudstr. 15
Meslek, A., Alexanderstr. 31.
Milolitzki, H., Alexanderstr. 176.
Neuberg, J., Johannishof 7.
Noreiko, St., Alexanderstr. 143.
Okmian, J., Sprenkstr. 33.
*Osolin, J., Altonaerst. 14.
Passern, G., Thronfolgerb. 3.
— H., 1. Weidendamm 3.
*— L., Schützenstr. 5.
Pawlik, M., Marienstr. 95.
Perlmann, Ar., Marienstr. 17.
Pessel, L., Gertrudstr. 48.
Petzholz, E., Matthäistr. 69.
Pickel, S., Münstereistr. 5.
Popiljaner, M., Dünamündsche Str. 45.
Rauge, M., Matthäist. 32.
Reichrudel, H., Schiffsst. 1.
Rubinson, R., Suworowst. 66.
Sachar, A., Revaler St. 36.
*Saje, G. L., Gertrudstr. 57.
Schapiro, H., Bausksche Str. 1.
Scharfstein, Itzig, Moskauer Str. 138a.
Schinder, M., Frauenb. St. 13
Schirowsky, M., Suworowstr. 93.
Schlapowitsch, M., Steinst. 15.
Schmerling, J., Witebskerst. 17.
Schmukler, J., 2. Weidend. 1.
Schneider, Sch., Wallstr. 30.
Scholemow, L., Revaler Str. 33.

Ferd. Seidler,
Amts-Klempner-Meister,
Metallwaren-Industrie
für
Kunst, Bau u. Ornamente.
Nikolaistr. 37, Tel. 1080.

*Seidler, Ferd., Nikolaistr. 37.
Stelp, G., Marienstr. 51.
Strunke, J., Brauerstr. 9.
Suschtek, J., Dünabg. Str. 7.
Vogel, H. R., Jungfernst. 7.
Weger, P., Suworowst. 104.
Wilentschik, B., kl. Lagerstr. 19.
Zimbalowski, M., Schlocksche Str. 27.
Zitron, G., Suworowstr. 51b.

Klischees.

Hempel & Co., Wallstr. 7.
Jacobson, Ad., Wallstr. 12.
Kerkovius, Paul, Domplatz 5.
Plates, Ernst, kl. Münzstr. 18.
Rudometow & Co., Parkst. 6.

Klosets.

G. R. Eppinger
Karlsstrasse Nr. 9,
— Telefon 800. —

A. C. Fitzner,
Gas- u. Wasserleitungen,
Wallstr. 3. — Tel. 202.

J. Jaksch & Co.,
Schaalstr. 11.
Gross-Lager von Closets, Urinals, Waschtischplatten neuester Construktionen.

W. F. Petersohn,
Inhaber:
A. Winckhardt & E. Streng.
Münzstr. 6, Tel. 370.

Gustav Schwarz & Co., Marstallstr. 11, ☎ 2468.

Kloset-Einrichtungen.

O. Bieberger & Co., Sandstrasse 7, Tel. 1475.
Saul, M., Schiffsstr. 26.

Knochenmehlfabrik-Einrichtungen.

Vogel & Paulson, Marstallstraße 3, Tel. 351.

Koffer.

Sieh Reise-Utensilien.

Kohlen.

Cahn, B. J., Mühlenstr. 22.
Carlile, H. H. M., Domplatz 5.
Fehrmann, J., Sandstr. 5.
Herskind, J. A., Palaisstr. 3.
Jessen, J. E., Schloßstr. 18.
Niemann, R., kl. Sandstr. 1.
Priestley, J. E., Albertst. 1.

E Bowlen, Etageren, Tafel- u. Wandschmuck / lektrische Beleuchtungskörper u. Installation **L** Kaffeemaschinen, Konservengläser / ampen jeder Art. Schreibgarnitur. **F. Chertek**

Stieda, Herm., Marstallstr. 24.
Tyalheim, Georg, Schloßstr. 16.
Wirckau, A., Sandstr. 34.

Kolonialwaren.

Adamsohn, A., Nikolaist. 47.
Andersohn, A., Elisabethst. 20

Th. Angelbeck & Co.,
Inhaber:
Carl F. Hartmann.
Kolonial - Warenhandlung
und
Dampf-Kaffee-Rösterei.
Engros-Verkauf
Schwarzhäupter-Strasse 3,
Détail-Verkauf
Schal-Strasse 4,
Telefon Nr. 74.

Angelbeck & Co., Th., Schwarzhäupterstr. 3 u. Schaalstr. 4.
Awstritz, R., Dünamd. Str. 58.
Bahn, W. F., Kalkst. 29.
Bersin, E., Dorpater Str. 8.
Blumenthal, Hans Joh., Dorpater Str. 45.
Bobrow, J. J., Sandstr. 12.
Burgis, F., Alexanderst. 53.
Deider, P., Gartenstr. 2.
Dessler & Perl, Sandst. 28.
Dobkewitsch, J. A., Brückenstr. 10 u. Scharrenst. 2.
Dragunow, Gebr., Mit. Ch. 15.
„Dwina", B. Lewitas, Kämmereistr. 3.
Ernstein, Jul., Brückenstr. 10.
Ernstson, Jul., Herrenstr. 1.
Finkelstein, J., Münstereistr. 10.
Firsow, A., Schmiedestr. 22.
Fradkin, Ch. P., kl. Sünderstr. 3.
Gaile, E., Gregorstr. 9.
Glaser, P., Gertrudst. 79.
Gutmann, H., Moskauerstr. 21.
Gutpelz, Herm., Dünamündesche Str. 2.
Hamann, F., Alexanderstr. 26.
Hanschkinewitz, T., Kalnezeemsche St. 4 u. Goldinger St. 17.
Hansen, A., Jakobsstr. 30.
Heyster, M., Lagerst. 4.
Hirschberg, H., Romanowst. 71
Hollihn, O., Kalnezeem. Str. 13
Jacobsohn, J. E., Marienstr. 7
Jagodkin, F. M., Alexanderstr. 96.
Kahan, D., Marstallst. 18.
Kaldowski, H., Weberst. 10.
Kalning, J. M., Sprenkstr. 51.
Kamarin, Gebr., Rathauspl. 15.
Kamkin, J., Suworowstr. 26, und Herrenst. 8.
Karpow, S. S., Mühlenstr. 78.
Kastaun, A., Wallst. 2.
Katschurin, J. F., Alexanderstr. 145a.

Gebrüder Kerkovius
Inh.: **Adalbert Graef.**
Kolonialwaren-Handlung.
Kaffee=Schnell=Rösterei
mit elektr. Betriebe.
Farben für Maler und Färber.
Droguen, Chemikalien.
Lumpenpappen
en gros u. en détail.
Sünderstrasse Nr. 28,
Tel. 58. Postfach 263.

Kerkovius, Gebr., Sünderstr. 28.
Klinklau, Th., Karlsstr. 7.
Kommerz-Verein, Marstallst. 12.
Konsumver. d. Angest. d. R.-O. E., Kurmanowst. 2.
Konsumver. „Agronom", Kalnezeemsche St. 147.
Konsumver., Thorensberger, Grenzst. 1.
Konsumver. d. Ges. „Prowodnik", Simonst. 8.
Konsumver. „Pamats", Lagerstr. 61.
Konsumver. „Spolem", Suworowst. 63.
Kopelowitsch, J. B., Steinstr. 20.
Kotschugow, A., Suworowstr. 39
Kruglow, M. S., Alex.-Str. 83.
Kugakowitz, J. J., Witebskerstr. 39.
Lambert, M., Kaisergartenst. 14
Laschkow, G. G., Neustr. 37.
Leontjew, R., Moskauerstr. 134.
Lewitas, B., Marstallst. 30.
Lisschütz, M., Moskauer Str. 29.
Lipkes, J., Alexanderstr. 113.
Lunn, R., Karlsstr. 23.
„Mars", Ges. d. Kolonialw.-Händler, Herrenst. 25.
Mentzendorff, Aug., Sünderstr. 18.
— & Co., J. A., Kaufstr. 5.
Miljon, L., Dorpater Str. 4.
Mühlmann, J. L. & Söhne, Marstallstr. 21.
Nessadomow, T., Mosk. Str. 9.
Nubian, J., Alexanderst. 28.
Okunew, Nik. A., Alexanderstr. 102.
Ossekin, W. J., Schloßstr. 21.
Otlägow, P. A., Suworowstr. 49 u. Marienstr. 48.
Paramonow, S. R., Kämmereist. 4.
Pasnikow, J. L., Marienstr. 28.
Paul, J., Moskauer Str. 143.
Perwow, A. A., Ballastd. 44.
Platow, R. M., Lagerstr. 58.
Polit, J., Altonaer St. 35.
Purin, E., Marienst. 4.
Radsin, A. M., Elisabethstr. 10
Rennew, J. M., Blumenstr. 2 und Moskauer St. 30
Rosiap, P. J., 2. Weidend. 1.
Rothmann, E., Alexanderstr. 12.
Rusteik, M., Kalnezeem. Str. 18.
Sablowsky, J. M., Gertrudstr. 64.
Sadwornow, M. J., Dünamarkt 5.
Sakke, P. H., Küterstr. 8.
Sandel, P., Sprenkstr. 34.
Scheinin, A. Sch., Herrenst. 30a
Schellenberg, A., Pauluccistr. 18.
Schnore & Co., Bremerstr. 13.
Seeberg, Jul. A., Dorp. St. 33
Silbert, Joh., Apothekerstr. 36.
Stahl, M., Dorpater Str. 14.
Steckerhof, A., Augustenstr. 2.
Stepanow, A., Alexanderstr. 114
Strasdin, J., alte Mitauer Str. 33.
Strasding, Gebr., Dünamündesche St. 32.
Streiff, Gebr., Marstallstr. 6.
Sußmann, B. M., Mosk. St. 102
Swipste, J., Alexanderst. 23.
Taube, J., Duntenh. St. 7.
Taurin, J. F., Schlock. Str. 12a
Ter-Stepanow, St., Weberstr. 15.
Topunow, P., Karlsst. 7.
Treu, W., Marienstr. 9.
Tschistjakow, S. M., Suworowstr. 93.
Tupikow, K. F., Ecke Kalk- u. Wallstr.
Filiale: Alexanderst. 29.
Uppit, Karl, Alexisstr. 1.
Utechin, J. A., Jakobsstr. 24.
Vajen & Co., Wilh., Schmiedestr. 18.
Weglien, Fr., Elisabethstr. 33.
Worm, Ed., Schaalpforte 57 u. Nikolaistr. 25.
Zirul, J., Revalerstr. 88.

Kolonialwaren u. Drogen en gros.

A. W. Döllen
Thronfolgerboulevard 11.
Tel. 617. Postfach 83.

Kompositions-Wäsche.

O. Bieberger & Co., Sandstrasse 7, Tel. 1475.

Kommissions-Geschäfte.

(Sieh auch Agentur und Kommission.)

Kniep & Werner
Spedition und Zollklarirung.
Riga, Elisabethstrasse 33.
Telefone 840 und 2751.
Reval, Baltischport, Petersburg, Odessa, Moskau, Riga, Windau, Wirballen, Tscheljabinsk.
Hch. Jung, Inhaber: Kniep & Werner, **Eydtkuhnen.**

Kniep & Werner, Elisabethstr. 33

Konditoreien.

* bedeutet Amtsmeister.

Cimbura, J., Marienstr. 9 u. Königsstr. 8.
Dumin, J. M., Petersburger Ch. 21.
*Fingerhut-Naprstek, Jos. (mit Café), kl. Schmiedestr. 20.
Freymann, Ed., Elisabethstr. 13
Freymann, J., Alexanderst. 1.
Gorodetzki, Br., Elisabethstr. 77
Grunwald, H. (mit Café), Nikolaistr. 17.
Gutkin, E., Moskauer St. 47
Kröpsch, A. (mit Café), Scheunenstr. 30.
Laupmann, W. (mit Café), Weberstr. 18.
Matejko, W., (mit Café), Alexanderstr. 51.
Plocek, J., (mit Café), Weberstr. 9.
Pluhme, Alex. (Konditorei „Central"), Alexanderstr. 17.
Potemkin, J. (mit Café), Dorpater Str. 15.
Radwil, Jak., Alexanderstr. 37.
*Reiner, G. Th. (mit Café), Sünderstr. 4, Filiale: Kalkstr. 6.
Schulz, C. (mit Café), Kalnezeemsche St. 7a.
Vogel, Alb., Alexanderstr. 90.
Woita, O., Basteiboulev. 8 und Schulenstr. 6.

Konfektion.

(Sieh auch Kleiderhandlungen.)

a. Damengarderobe.

(Sieh auch Schneiderinnen und Putzmacherinnen.)

Rigascher Amts-Schneidermeister
Hermann Behring,
Atelier für
Damengarderobe.
Spezialität: Reitkleider.
Sandstrasse 15, Telefon 3745.

Behring, H., Sandstr. 15.
Bischoff, Georg, Theaterboul. 8.
Blasèwitz, Julius, Kalkstr. 10.
Blasèwitz, M., Basteiboul. 8.
Brand, O., Scheunenstr. 6.
„Empire", Kamen & Lasar, Kalkst. 12.

Aktien-Gesellschaft
Moritz Feitelberg,
En gros. En détail.
Riga,
Sünderstr. 6, Tel. 379.
Libau,
Kornstrasse.

Heiblig, Hugo, Kaufstr. 1.
Jacobsohn, Const., Sandstr. 20.
Levy, J., Marienstr. 13.
Lubelski, St., Kalkstr. 27.
Mertens, Franz, kl. Schmiedestr. 2.

Pariser Chic
Damen-Konfektion und Wäsche.
Weberstrasse Nr. 1.

F. Chertek Kaufstrasse **12.** Inhaber: Forstmann & Spunde. **reiches Lager in: Kristall, Porzellan, Fayence, Skulpturen, Alfenide, Kron-, Arm- und Wandleuchtern.**

Popp, K., Nikolaist. 17.
Semel, G., u. Königsstr. 17.
Weinberg, M., Sünderstr. 2.
Zuckermann, H., Kalkstr. 5.

b. Herrengarderobe.
(Sieh auch Schneider.)

Abraham, A., Kalkst. 22.
Babin, S., Marienstr. 13.
Ballod, Otto, Neustr. 25.
Bammer, S. G., Alexanderstr. 14
Bristi & Groß, Wallstr. 20.
Evermann, W., Kaufstr. 18.
Faßkessel & Müntmann, Alexanderboul. 2a.
Fer.ing & Co., A., Sandstr. 8.
Gelhaar, J., Wallstr. 33.
Giese & Haserkamp, Weberstr. 1
Groß, H., Theaterboul. 2.
— J., Kalkstr. 1.
Heinrichsen, Aug., Basteipl. 8, ☎ 587. Herrenkleider nach Maß. Tuchlager.
Liebesmann, G., Thronfolgerboul. 11.

A. Misinbart,
Theaterboul. 4. — Tel. 280.

Riemer, M., Neustr. 21.
Wentenberg, K., Marienstr. 13

c. Kindergarderobe.

Friedmann, Königsstr. 14.
Ganzlo, B., Kalkstr. 30.
Holländer, J., Wallstr. 33.
Schmerin, M., Theaterstr. 14.

Konfektfabriken und Handlungen.
(Sieh auch Konditoreien.)

Basdeki, Nik., Mosk. St. 24
Blickhan & Robinson, Sandstr. 8 u. Kalkstr. 18.
Chordas, J., Marienst. 10b.
Gakkit & Gossios, Mosk. St. 77.
Harff, H., Alexanderboul. 1.
Heinrich, E., Riesingst. 10.
Judin, Gebr., Herrenst. 29.
Landrin, G., Alexanderb. 3.
Mankos, N., Eliasst. 5.
Mignon, Paulucciſtr. 2.
Montwillo, K., Gertrudst. 12.
Radwill, H., Alexanderst. 80.
Riegert, Th., Kalkstr. 18 und Kaufstr. 16.
Scheinesson, S. N., Suworowstr. 18.
Schiemann, L., Sprenkst. 34b.
Schwatt, B., Thronfolg.-B. 25.
Upeneek, A. (Georges Bormann), Neustr. 25.
Woita, O., Basteiboul. 8.

Konserven-Büchsen.

F. Chertek
Inhaber: Forstmann & Spunde, Kaufstr. 12.
Telefon Nr. 1768.

J. Jaksch & Co.,
Schaalstr. Nr. 11.
Schiller-Büchsen (Glas).
und andere Systeme.

Konserven-Fabriken.
(Sieh auch Fischkonserven.)

Balk, H., Bäckereistr. 6.
Bargisen, E., Sprenkstr. 26.
Blumfeldt, E. N., Nikolaistr. 56
Danielsen, D., Newastr. 29.
Demant, S., Ritterstr. 75.
Goegginger, L. W., verlängerte Ritterstr., an der Nikolaistr.

A. A. Huik
Karolinenstrasse 36,
Telefon 2870.
Spezialität:
Revaler Killo.

Kolberg, F., Schiffsst. 19.

Lucullus
Alexanderstrasse 182.
Telefon-Anschluss Nr. 3727.

Aktiengesellschaft
Cankowsky & Ciccop,
Mitau.
Tintenfabrik, Konservenfabrik.
Rigascher Vertreter:
Karl Beckmann,
Marstallstr. 24, Telefon 2588

Moritz, F., kl. Milchstr. 10.

C. V. Mortensen,
Fisch-, Fleisch- und Gemüse-Conserven.
Fabrik mit Dampfbetrieb, Dorpater Str. 74/76.

Mortensen, C. V., Dorpater Str. 74.
Niehof, F. F., Säulenstr. 54.

Chr. Th. Purin
Elisabethstr. 22.
Niederlage von Kreutzberg & Co., Konserven-Fabrik für Revaler Killo.
Marken:
K. Kreutzberg & Co., M. G. Merreküll, Wittwe, A. Soerensen, P. G. Soerensen, A. Thal, P. Thal.

Rohl, Karl, Gertrudstr. 103.
Saffi, M., Schiffsstr. 12.
Sehl, Wold., Sprenkstr. 27.
Sergeant, E., 1. Weidend. 20

Konsumvereine.
(Sieh auch Kolonialw.-Hdlgn. und Landesprodukte.)

C.-V. der Landwirthe in Libau, Domplatz 2.
C.-V. der Angestellten der Orelei Bahn, Kurmanowstr. 2.
Livländisches Consumgeschäft „Selbsthilfe", Wallstr. 2.

Oekonomische Gesellschaft
Lettischer Landwirte
Verwalt. u. Zentralniederl.: Riga, Königsstr. 29.
— 30 Filialen. —

Rigasche Gesellschaft der Milchwirte, Pferdest. 17, ☎ 2805
Thorensberger C.-V., Grenzstr.

Kontobücherfabriken.

Danziger, H., Weberstr. 12.
Lyra, Aug., Mosk. Str. 11.

Kontormöbel.

A. W. Döllen
Thronfolgerboulevard 11.
Tel. 617. Postfach 83.
Amerikanische Schreibtische, Amerikanische Pulte, Korrespondenz-, Akten- und Bücherschränke etc. etc.

Aktiengesellschaft
J. Block
Rigaer Niederlage
Rehtmeyer & Strauch
Sandstr. 30, Tel. 4804.

Kontrol-Kassen.

THE T. I. HAGEN Co.
Bechshöft & Burzynski
Riga, Sandstrasse 1 (Börsenplatz)
NATIONAL-REGISTRIER-KASSEN.
In mehr als **750 000** Exemplaren über die ganze Erde verbreitet.
95% aller im Gebrauch befindlichen Kassen sind National-Registrier-Kassen.
Infolge enormen Umsatzes **billiger** als jegliches andere Fabrikat.
Kassen von Rbl. 30.— an in **allen** Preislagen.
Zahllose Referenzen über länger als 10-jährigen ununterbrochenen Gebrauch.
Langjährige schriftliche Garantie.
Einziges in den Ostseeprovinzen existirendes **Spezial-Geschäft** für Kontrollkassen unter **fachmännischer** Leitung.

Ostrouchow, Dmit., Mosk. St. 91
v. Podrez, A., Alexanderst. 23
Sonn, Heinr., Schmiedestr. 3, u. kl. Schmiedestr. 19.
Witol, J., Lagerstr. 58.

Kopirpressenfabrik.

Th. Bartuschewitz,
Alexanderstr. 167.
Eisengiesserei für schmiedbaren und Maschinen-Guss Kopirpressen und Eisengusswaaren-Fabrik.

Bartuschewitz, Th., Alexanderstr. 167.

Korbmacher.

Breyer, O., Nikolaistr. 21.
Ernstsson, A., Scheunenst. 16.
Haack, K., Marienst. 29.
Lehmann, Th., Suworowstr. 31a
Orlow, W., Smolensker Str. 3.

Korkenfabriken.

Grünberg, D., Helenenstr. 1.

C. W. Hesse,
Korkenfabrik,
Ernestinenstrasse Nr. 6.
Telefon 473.

Hesse, C. W., Ernestinenstr. 6.
Kriegsmann, A., Korkenfabrik, A.-G., Romanowstr. 87.
Orkin, Ad., Petersb. Ch. 10.

Elektrische Beleuchtungskörper u. Installation, Bowlen, Etageren, Tafel- u. Wandschmuck, Lampen jeder Art. Kaffeemaschinen, Konservengläser, Schreibgarnitur. **F. Chertek**

A. G. Sengbusch & Co.,
Korkenfabrik,
Ritterstrasse Nr. 11.

Korsettfabriken und -Handlungen.

Martha Anton,
Corsetfabrik,
Theater-Boulevard № 8.
Telefon 5086.

Awot, E., Sandstr. 1.
Behrmann, S., Marstallst. 20.

W. Brockhausen & Co.,
Corsetfabrik,
Scheunenstrasse 16.

Brockhausen & Co., W., Scheunenstr. 16.
Kron, M., Herrenstr. 28.
Kron, Sarah, Sandst. 4.
Nogaler, E., Sünderstr. 1.
Ohs, G., Alexanderst. 23.
Schilling, M. u. A., Theaterstr. 9.
Schukajew, K., kl. Jungfernstr. 5.
Winkler, A., Alexanderstr. 30.

Kravatten-Fabrik.

John F. Amende
Kalnezeemsche Str. 25 B.
Telefon 3754.
Gegründet 1882.

Kreidefabriken.

Müller & Co., Herm., Fockenhof. Str. 16.
Zelm & Böhm, Theaterboul. 11.

Kreidemühlen-Einrichtungen.

Vogel & Paulson, Marstallstraße 3, Tel. 351.

Kristallwaren.

F. Chertek
Inhaber: Forstmann & Spunde,
Kaufstr. 12.
Telefon Nr. 1768.
Baccarat, St. Lambert usw.

J. Jaksch & Co.,
Schaalstr. Nr. 11.

Küchen-Einrichtungen.
(Sieh auch Haus- u. Küchengeräte.)

J. Jaksch & Co.,
Schaalstr. 11.

Kühlhausbetrieb.

Marshall, Sidney J., Andreasholm.

Kürschner.
(Sieh auch Pelzwaarenhandlg.)

Jäppelt, R., Kirchenstr. 6.
Jochelzik, A., Pferdestr. 21.
Rattay, C. A., kl. Schmiedestr. 7.
Reding, L., Säulenstr. 38.
Schiebuhr, H., Scharrenstr. 9.

Kunstdünger.

Oekonomische Gesellschaft
Lettischer Landwirte
Verwalt. u. Zentralniederl.: Riga, Königsstr. 29.
— 30 Filialen. —

Kunstgewerbliche Gegenstände.

F. Chertek
Inhaber: Forstmann & Spunde,
Kaufstr. 12.
Telefon Nr. 1768.

Görke, E., Marstallstr. 2.
Holländer & Friedländer, Theaterst. 11.

J. Jaksch & Co.,
Schaalstr. 11,
stetiger Eingang von Neuheiten aus Deutschland, Frankreich, Oesterreich, Italien, England, China, Japan etc.

Kunsttischler.

Adolf Schultze
Ritterstrasse 28
Telefon 2398.

Kupferschmiede.
* bedeutet Amtsmeister.

Kneis, K., Romanowstr. 47.
Lau, E., Romanowstr. 48.

Wm. Minuth,
Gertrudstr. Nr. 28. Tel. 332.

W. F. Petersohn,
Inhaber:
A. Winkhardt & E. Streng.
Münzstr. 6, Tel. 370.

*Schwenn, J. C., Königsstr. 14.
Weinberg, H., Alexanderstr. 176

Kupfer- und Messing-Waren.

Kanter & Margolis, Sünderstr. 27.

Wm. Minuth,
Gertrudstr. Nr. 28. Tel. 332.

Mitschke, Joh., Herrenstr. 11.

W. F. Petersohn,
Inhaber:
A. Winkhardt & E. Streng.
Münzstr. 6, Tel. 370.

Popow, Gebr., Sünderstr. 35.
– Pawel S., Sünderstr. 32.
Schwenn, J. C., Königsstr. 14.
Udam & Co., Ed., Kaufstr. 9.

Kurzwaren.
Sieh Galanterie-Waren.

Kuvertfabriken.

Lyra, Aug., Mosk. Str. 11.
Ruetz, Rich., Küterstr. 4.

Kwaßfabrikation.

„Baltika", Leonid Walter und Marz Bersin, Matthäist. 49
Steffen, M., Peterholmst. 16.

Lackfabriken u. -Handlungen.

Bergholz, Theod. (Dellack), Petersburger Chaussee 26.
v. Girgensohn, Georg, Bauskesche Str., „Helenenhof".
Hosiasson, Gebr., Königsstr. 32
J. C. Koch, Fabrik: Kurmanowstr. 5/7.
Ritterberg, A., Ritterstr. 57.

Russisch-Baltische Lackfabrik
Wilhelm Hjordt
Riga,
Thorensberg,
Alte Mitauer Str. 27.
Telephon 484.

Wilner, L., Emmastr. 25.

Lampenhandlungen.

Behrmann, M., Emmast. 3.
Berkowitsch, H., Mosk. Str. 44.
Brandt, S. B., Suworowstr 32.
Butkewitsch, J., Alexanderst. 114
Chatkewitsch, A. G., Sandst. 24

F. Chertek
Inhaber: Forstmann & Spunde,
Kaufstr. 12.
Telefon Nr. 1768.

Fain, B., Marstallst. 7.
Finger, D., Dorpater St. 41.
Hartmann, C. G., Königsstr. 17
Herzmark, J. B., Alexanderstr. 120.
Höflinger, P., Neustr. 12.

J. Jaksch & Co.,
Schaalstr. 11,
jeglicher Art Beleuchtungskörper für Petroleum, Kerzen u. elektr. Licht.

Kirschbaum, H., Lagerst. 7a.
Malmberg, A., Wallst. 2.
Mattisohn, J. N., Suworowstr. 11.
Missiuro, St., Kalkstr. 31.
Muschke, J. E., Lampenfabrik: Schlockſche Str. 82, Niederl.: Dorpater Str. 18.
Skuye, John, kl. Sandst. 12.
Trofimow, J. M. Herrenstr. 10
Tschikste, J., Wallstr. 18.
Vögeli, P., Stegstr. 3.

Lampenschirme, seidene.

F. Chertek
Inhaber: Forstmann & Spunde,
Kaufstr. 12.
Telefon Nr. 1768.

Landesprodukte.

Christiansen & Andersen, Neustr. 14.
Eigenmann, A., Turmst. 21.
Fient, H. G., kl. Schloßst. 5.
Konsumver. d. Landwirte, Domplatz.
Kriegsmann & Co., A., Arsenalstr. 7.
Kwill, N., Jakobsstr. 30.
Lewin, M., Sadownikowstr. 11.
Malcolm & Co., Alexanderstr. 24
Raskin, H., Packhausst. 5.
Rigasche Gesellschaft der Milchwirte, Pferdest. 17, ☎ 2805
Schummer, E., Smolensker Str. 18.
„Selbsthilfe," Wallstr. 2.
Sellmer, A., Wallstr. 23.
Wolff, L. A., Marienst. 24.
Zinn, Ph., Pauluccistr. 7.

Landwirtsch. Maschinen.
(Sieh auch Maschinenhandlgn.)

Aull, Heinr., Margarethenstr. 4,
Balkin & Co., Weberst. 1.
Christiansen & Andersen, Neustr. 14.
O. Bieberger & Co., Sandstrasse 7, Tel. 1475.
Consumverein der Landwirthe, Neustr. 2.

F. Chertek Kaufstrasse 12. Inhaber: Forstmann & Spunde. **reiches Lager in: Kristall, Porzellan, Fayence, Skulpturen, Alfenide, Kron-, Arm- und Wandleuchtern.**

Herskind, J. A., Palaisst. 3.
International Harvester Comp. of America, Ecke Antonien- u. Ziegelstr.
Martinsohn, S., Dorp. Str. 16.

W. Meslin,
Riga, Reval.
General-Vertreter von
Marshall Sons & Co.,
Gainsborough,
für Liv-, Ehst- und Kurland.
Lokomobilen.
Dampf-Dreschmaschinen.
Riga:
Theaterboulevard 8, 1 Treppe.
Tel. 982, Postfach 375.
Speicher: Rote Ambarren 61.

Meslin, W., Theaterboul. 8.
Oekon. Ges. Lettischer Landwirte, Königsstr. 29.

Oekonomische Gesellschaft
Lettischer Landwirte
Verwalt. u. Zentralniederl.:
Riga, Königsstr. 29.
— 30 Filialen. —

Meyer & Co., Ferd., Königsstr. 32.
Rasewski, P. J., Pet. Ch. 66a.
Rigasche Gesellschaft der Milchwirte, Pferdest. 17, ☎ 2805
Schwarzhoff jun. & Co., U. F., Petersburger Ch. 66.

Silfverhjelm & Ullgren

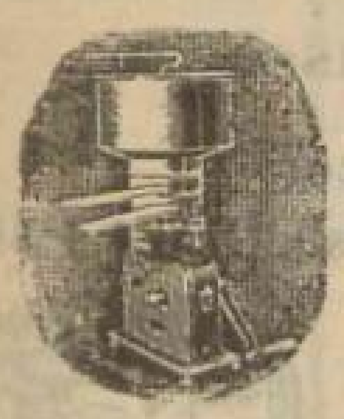

Fabrik-Niederlagen
Schwedischer landw. Maschinen.
I. Weidendamm Nr. 11.
Telefon 5264.

Vogel & Paulson, Marstallstraße 3, Tel. 351.

Ed. Zehder
Karlsstrasse 11
Telefon 104.

Zehder, Ed., Karlsstr. 11.

Leder-Agentur.

Max Tischbein, Altstadt 19.

Lederfabriken.

Amerikan.-Baltische Lederwerke, Mühlgr., Kontor: Küterstr. 1.
Dolgow, St. J., Säulenstr. 89.
Gersoni, M., Bauskesche Str. 68.
Kielstein, H., Charlottenstr. 58.
Nebel, K., Hospitalstr. 43.
Prüssert, Jul., Dampfbootstr. 1.
Stafsberg & Co., Johns, Moskauer Str. 124.
Steinberg, Gebr., Pet. Ch. 116.
Wallenstein & Löwensohn, Unionstr. 69.

Aktien Gesellschaft
der vereinigten Lederwerke
Oscar
Wildenberg
Riga und Arensburg.
Lederfabrik in
Riga-Torensberg:
Bauskesche Str. 10—12
Telefon 952.

A.-G. der vereinigten Lederwerke Oskar Wildenburg in Riga und Arensburg, Bauskesche St. 12.
Wintsch, A., Kurmanowstr. 24.
Zietemann & Co., Louis, Duntenhofsche Str. 11.

Lederfärberei.

Freymann, J., Altonaer Str. 7.

Leder-Handlungen.

(sieh auch Zunahtmacher und Schuhwaaren).

Adamaitis, J., Lagerstr. 61.
Alichanow, W. S., Kalkstr. 11.
Andron, B., Suworowstr. 26.
Andrshejewski, B., Schwimmstr. 27.
Atlas, Susm., Schwimmst. 10.
J. S. Bagg & H. Fein, Schmiedestr. 66.
Behrsin, J., Steinst. 18.
Berghaus, G. R., Moskauer Str. 43.
Bergmann, M., Emmastr. 1.
Berner, Abel, Herrenstr. 28.
— A., Gertrudst. 81.
— Behr, Schwimmstr. 18.
— J., Sünderstr. 22.
Blumenthal, J. H., Münstereistr. 11.
Bowtowitsch, St., Mit. Ch. 29
Braudo, E. J., Schmiedestr. 72
Cahn, M. A., Mosk. Str. 70.
— S. M., Schwimmstr. 26.
Chasanowski, M. M., Karlsstr. 19.
Freymann, J., Dorpaterst. 4.
Friede, D., Steinstr. 14.
Göschel, Jul., kl. Sünderstr. 1.
Gordon, H., Moskauer Str. 97.
Herzberg, J., Mosk. Str. 79.
Hirschfeldt, S., kl. Schwimmstr. 4.
Janson, K., Alexanderst. 134.
Jawitsch, Ch., Dorpaterst. 34.
Joffe, H., Schwimmstr. 22.
Josse, J., Zaunstr. 1.
Istorik, K., Steinstr. 13.
Judelowitz, Ed., Kämmereistr. 12
Juschkow, A., Kämmereistr. 16.
Kahan, J. A., Schwimmst. 8
Katz, M., Lagerstr. 1.
Katz, M., Moskauer Str. 62.
Keckstadt, A., Dünab. St. 7.
Krutelew, F. M., Sünderstr. 31.
Lahz, M., Dorpaterst. 6/8.
Lahz & Freudenberg, Dorpater Str. 23.
Lasersohn, Sch., Revalerst. 25
Leepa, A., Dorpater Str. 32.
Lemchen, L., Sünderstr. 32.
Lewin, A., Schwimmstr. 21.
Michalischki, Ch., Schwimmstr. 24
Nadsin, M., Steinstr. 9.
Nathansohn, R., Alexanderstr. 114.
Orschanski, Abr., Dorp. Str. 23.
Prüssert, Karl, Weberstr. 8.
Raby, S., Dorpater St. 28.
Repetschko, A. K., Weißenhöfsche St. 2.
Rittoff, L., Kämmereist. 4.
Rubzow, S. A., Kämmereistr. 9.
Russ.-Balt. Lederwerke, Ed. R. Lange, kl. Schloßst. 3.
Salnikow, L., Suworowstr. 28.
Schmulowitz, J., Schwimmstr. 30
Skalski, K., Alexanderstr. 116.
Slutzkin, J., Altstadt 17.
Sudjin, M. P., Dorpater Str. 3 und 12.
Suttermann, R., Suworowstr. 114.
Swihgsne, K., Mühlenst. 101
Taube, J., Duntenhöf. St. 7
Thalrose, A., Herrenstr. 24.
„Treugolnik", Russian-American India Rubber Co., Filiale Riga, Altstadt 12.
Wockensuß, W., Schmiedestr. 66.

Lederwaren-Handlungen.

Arenstamm, S., Scheunenstr. 31.
Balter, B., Turgenjewst. 15.
Blumberg, R., Scheunenstr. 4.
Fimian, Emil, Kaufstr. 18.

C. Goerke
Marstallstr. 2, Tel. 1403.
Filiale:
Alexanderstr. 23, Tel. 2603.

Freymann, J., Dorpaterstr. 4.
Jannait, F., Königsstr. 20.
Jetzkewitz, F. W., Kalkstr. 18.
Koslowski, E., Königsst. 8.
Lyra, Aug., Kaufstr. 3.
Maximow, F. J., Kaufst. 4.
Parthum, J., Königsstr. 13.
Prüssert, Karl, Weberstr. 8.
Rudowitsch, J., Weberstr. 14.
Schiemann, A., Jakobsstr. 16a
Swihgsne, K., Mühlenstr. 101.
Thalrose, A., Herrenstr. 24.
Wannag, M., Alexanderstr. 21.

Leihbibliotheken.

Diezmann, E., Scheunenstr. 11.
Hartmann, Max (F. Faltin), Kalnezeemsche Str. 8.
Iwanow, J., Marienst. 12.
Pillin, P., Grenzstr. 2a.
Purpeter, A., Zaunstr. 1.
Schneider, vorm. Zimmermann, Sandst. 32.
Sichmann, C. J., Theaterstr. 9.
Städt. Volksbücherei und Lesehalle, Gertrudst. 19 u. Kalnezeemsche St. 18.
Treskin, F., Thronfolgerb. 25.

Leinenwaren-Fabriken.

Baltische Leinen-Manufaktur-Kompagnie, Fabrik: Kischinewsche Str. 6, Niederlage: Herrenstr. 22.
Göschel, Ed., Alexanderstr. 196.

Leisten.

(Sieh Schuhleisten, Goldleisten, Bilderrahmen, Vergolder)

Lichtdruck.

Kerkovius, Paul, Domplatz 5.

Lichte.

a) Fabriken.

Brieger, H. A., Säulenstr. 10.
Kirstein, C. B., Schiffsstr. 8.

b) Handlungen.

Brieger, H. A., Sünderstr. 8 u. Kalkstr. 1.
Kirstein, C. B., Schiffsstr. 8, Schaalstr. 2, Scharrenstr. 14.
Miller & Co., W., Brauerstr. 6.
Petrinin, D. (Wachslichte), Dünaburger Str. 6.

Lichtpausen und -Papier.

Kalhof, Paul, Marienstr. 33.

Linoleum-Fabriken und -Handlungen.

Bergbohm, A., („Prowodnik"), Scheunenstr. 13, Alexanderstr. 1.
Bockslaff, Oskar, Kalkstr. 25.
Seelig, C., Sünderstr. 1 und Jakobsstr. 16.
Smorgonski, P. A., Marienstr. 4a.
Ges. d. Zarsko-Sseloer Tapetenfabr. A. Ukonin, Theaterb. 8.

Wicander & Larson
Akt.-Ges. für Korkindustrie
Libau.
Linoleum und Lincrusta in grösster Auswahl.
Fabrikniederlage:
Riga, Sandstrasse 4.

Linoleum- u. Lincrusta-fabriken-Einrichtungen.

Vogel & Paulson, Marstallstraße 3, Tel. 351.

Likör-Fabriken.

Balk, Karl, Mosk. Str. 90.
Hübner, Jul., Neustr. 33.

Elektrische Beleuchtungskörper u. Installation, Bowlen, Etageren, Tafel- u. Wandschmuck
Lampen jeder Art. Kaffeemaschinen, Konservengläser, Schreibgarnitur.
F. Chertek

Schwabe, H. P., Rathhauspl. 7.
Akt.-Gesellsch. A. Wolffschmidt, Schwimmstr. 32.

Lithographien.
(S. Buch- u. Steindruckereien.)

Lokomobilen.
(Sieh auch Maschinen-Handlg.)

O. Bieberger & Co., Sandstrasse 7, Tel. 1475.

Arthur Koppel, Akt.-Ges., Theaterstr. 11, Eingang von der Wallstr., ☎ 103.

W. Meslin,
Riga, Reval.
General-Vertreter von
Marshall Sons & Co.,
Gainsborough,
für Liv-, Ehst- und Kurland.
Lokomobilen.
Dampf-Dreschmaschinen.
Riga:
Theaterboulevard 8, 1 Treppe.
Tel. 982, Postfach 375.
Speicher: Rote Ambarren 61.

Meslin, W., Theaterboul. 8.

Ferd. Meyer & Co.
Kontor:
Königsstr. 32, Tel. 536.
Fabrik:
Kalnezeemsche Str. 36, Tel. 751.

Oekonomische Gesellschaft
Lettischer Landwirte
Verwalt. u. Zentralniederl.:
Riga, Königsstr. 29.
— 30 Filialen. —

Ed. Zehder
Karlsstrasse 11
Telefon 104.

Zehder, Ed., Karlsstr. 11.

Luftheizungen.

O. Bieberger & Co., Sandstrasse 7, Tel. 1475.
Generalvertretung der Akt.-Ges. C. Siegel, Reval.

Lumpenhandlungen.

Katz, Sch. G., Mosk. Str. 22.
Wolpert, J., Eliasst. 8.
Zucker, A., Sprenkst. 46.

Majolica.

F. Chertek
Inhaber: Forstmann & Spunde, Kaufstr. 12.
Telefon Nr. 1768.

J. Jaksch & Co.,
Schaalstr. 11.

Makkaroni-Fabriken.

Dubrowicz, M. A., Kühleweins Graben 1.
Lewitas, B., Katharinenst. 20.
Starr & Co., Marienmühlenstr. 26. Kontor: Schwarzhäupterstr. 4.

Maler.
* bedeutet Amtsmeister.

*Ahrens, L., kl. Neustr. 1.
*Alsleben, A., Golding. Str. 2a.
Amolin, H., Dorpater St. 26
Andersohn, P., Gertrudstr. 83.
Balod-Sebold, J., Revalerstr. 94
*Baunis, J., Bischofstr. 3.
*Benefeldt, H., Suworowstr. 2.
Biedel, A., Peitaust. 4.

H. A. Düsing
Amtsmalermeister,
Wallstr. 19. Tel. 2448.

*Düsing, H. A., Wallstr. 19.
*Eichmann, J. R., Petrikirchenst. 3.
Ewald, H., Kaisergartenstr. 4.
de Fries, Königsst. 21.
Gläser, M., Elisabethstr. 57.
*Gubihn, J., Pauluccist. 19.
v. Hartmann, A., Schwalbenstr. 4.
Heiserricker, A., Romanowst. 36.
*Henffler, O., Neust. 21.

Alfred Jacobson,
Zimmer- u. Schildermaler,
Amtsmeister.
Kirchenstr. 43, Tel. 971.

*Jacobson, Alfr., Kirchenstr. 43.
Janikum, J., Alexanderst. 77.

Rud. Jansohn
Amts-Malermeister
für Dekorations-, Zimmer- und Schilder-Malereien.
Marthastrasse Nr. 7.

Irbe, P., Ritterst. 41.
Kantin, A., Wenden. Str. 33.
Kaptein, J., Wenden. Str. 3.
*Kartunow, W., Mühlenstr. 67.

4 goldene und 2 silberne

Medaill. für dek. Malereien.

Ludwig Karnewal
Amts Maler meister.
Tel. 3019
Karlsstrasse Nr. 19.
Schmiedestr. Nr. 74.

Karnewal, L., Karlsstr. 19.
Klawin, J., Sprenkst. 4.
*Koslowsky, F., Sadownikowstr. 18.
Koslowski, K., Suworowst. 42
*Koslowsky, N., Pferdestr. 21.
*Krause, L., kl. Neustr. 1.
Kronberg, G., Popowstr. 3.
Kundert, O., Alexanderstr. 34.
*Lasson, A., Königsstr. 21.
Lebedeff, K., Sandstr. 16.
*Leekney, F. A., Wallstr. 26.
*Leimann, A., Sünderstr. 12.
*Lihzkrasting, J., Marienstr. 13
— Pet., Marienstr. 1.
Lütkemeyer, Ludw. (Dekoration.), Suworowstr. 92.
Masit, R., Revaler Str. 92.
Mikelsohn, J., Mosk. St. 221
Minitzer, L., Pferdestr. 23.
*Neujahr, Jul., kl. Neustr. 4.
Neumann, P., Karolinenstr. 15
Osche, J., Marienstr. 39.

Rudolf Peterson,
Wallstrasse 26.
Rigaer Jubiläums-Ausstellung 1901

2 gold. Medaillen.
Dekorations-Malerei.
Telefon 1383.
Inh.: Friedr. Alfr. Leekney.

Ehrenpreis Riga 1901.

Ludw. Krause Malermeister
kl. Neustr. 1, Telefon 2324.
Spezialität: Glas- und Firmenschilder.

2 Goldene und 2 Silberne Medaillen mit Ehrendiplom.

Kurau & Passil
Atelier für dekorative Malerei.
Spezialität: Saal- und Kirchenmalerei, Theater-Malerei, Reliefmalerei nach eigenen Entwürfen.
Kleine Lärmstrasse Nr. 2. Telefon 1374.

*Petersohn, Fr., Ritterst. 74.
Petersohn, J., Alexanderstr. 107
Pintel, J., Marienstr. 101.
*Pullowsky, P., kl. Königsstr. 13
*Rose, Robert, Johannisstr. 16
*Rosit, E., Suworowstr. 37.
*Rubloff, Iw., kl. Königsstr. 4.
Sandersohn, E., kl. Sandst. 8.
Sarak, A., Säulenstr. 86.
*Schley, K., Domplatz 9.
Schneider, Alb., Marienstr. 99.
Schuck, W., Taubenst. 41.
Skumbe, A., Weißenh. Str. 2
Slaweet, G., Jakobsstr. 30.
Sperling, A., Gertrudstr. 84.
Sprunk, H., Karolinenstr. 42.
Thießen, H., Königsstr. 6.
Traumann, J., Friedensstr. 35.
*Turtschinowitz, A., Königstr. 47.
Wehjin, G., Romanowstr. 16
*Weiß, Th., Herrenstr. 20.

F. Chertek Kaufstrasse **12.** Inhaber: Forstmann & Spunde **reiches Lager in: Kristall, Porzellan, Fayence, Skulpturen, Alfenide, Kron-, Arm- und Wandleuchtern.**

Heinrich Siecke

Akademischer Maler

Rig. Jubiläums-Ausst. 1901:
Zwei silb. Med. m. Ehrendiplom.

Newastr. 10, Tel. 3781.

Atelier f. dekorat. Malerei, Ausschmückung v. Wohnungen, Festräumen, Schlössern Kirchen usw. Entwürfe von Möbeln und Innen-Dekorationen. Buchschmuck, Ex Libris, Wappen, Entwürfe und Ausführung von Theater-Dekorationen u. allen ins kunstgewerbliche Gebiet gehörenden Arbeiten.

*Weißberg, W., Schmiedestr. 34.
Wilken, V., Sternstr. 1.
Wimbe, A., Revaler Str. 76.
Windberg, E., Romanowst. 50

Carl P. Winter

Amtsmalermeister.

Schüler der Königlichen Kunstschule zu Berlin.

Marstallstrasse 8,

Tel. 2682.

*Winter, C., Marstallstr. 8.
Woite, O., Gerberstr. 1.
Zeelau, Th., Duntenh. St. 34

Manufakturwaaren.

a) en gros.

Angelbeck & Co., W., kl. Münzstr. 12.
Arnholdt & Marcuse, Sünderstr. 30.
Brüggemann, H., Gildst.-Str. 4.
Burchard, J., Altstadt 19.
Eickert, W., Pferdestr. 25.
Herzenberg & Meyerowitz, Sünderstr. 25.
Hielle & Dittrich, Rathhauspl. 3.
Hofmann, J., Kramerstr. 2.
Holm & Co., A.-G., kl. Lagerstr. 6 und Schaalstr. 13.
Hosiasson, Geebr., Königsstr. 32
Akt.-Ges. der Zitz-Manufaktur Albert Hübner in Moskau, Kalkstr. 1.
Ilgezeem. Wollweberei, Jakobsstr. 24.
Lewit, Gebr., Karlsst. 25.
Lobeck, R., Sandstr. 8.
Lorch & Co., C., Jungfernstr. 3.
Martinsohn, J., Sünderstr. 11.
Oberg, Paul, Pferdestr. 25.
Rukeyser, J. & H., Münzstr. 6.
A.-G. „Textil", Weißenhofsche Str. 3—7.
Tischbein, Max, Altstadt 19.
Ges. d. Zintenhofer Tuchmanuf. vorm. Wöhrmann & Sohn, Schmiedestr. 72.

b) en détail.

Alschwang, Gebr., Kalkst. 16.
Aronsohn, B., Herrenstr. 26.
Austrin, Louis, Herrenstr. 6.
Baum, J., Marstallstr. 26.
Baumgart, J., Herrenst. 33.
Becker, A., Brückenstr. 12.
— M., Apothekerstr. 40.
Bergmann, B., Sünderstr. 37.
Berkowitz, H. N., Mit. Str. 29.
Berner, A. D., Dorpaterst. 36
Blaséwitz, Jul., Kalkstr. 10.
Bolotin, Gebr. P. u. M., Elisabethstr. 20.
Braßholz, A., Dorpater Str. 18.
Braudo, E. J., Schmiedestr. 72
Cahn, Selig, Mosk. St. 91.
Chait, F. J., Marienstr. 13.
Chawesohn, J. M., Lagerstr. 63
Chomse, R., Kaufstr. 6.
Davidsohn, E., Mosk. Str. 93.
Dschengel, O., Suworowstr. 30.
Dubowitzky, J., Mosk. Str. 23.
Duchan & Gamse, Herrenstr. 26
Eitelberg, R., Herrenst. 27.
Elbeck, S., Kalkstr. 23.
Ertack, H., Sprenkstr. 34c.
Feitelsohn, H. B., Weberstr. 17
Feldhuhn, R., Marienst. 60.
Feldmann, M., Alexanderst. 112
Fielitz, E., Bischofstr. 3.
Franzke, K., Alexanderstr. 79.
Friedberg, S., Marstallst. 18.
Gelhaar, J., Wallstr. 33.
Goldberg, S., Kiefernstr. 2.
Gordon, H., Mosk. St. 97.
Gottlieb, L., Alexanderstr. 9.
Grajewski, F., Karlsst. 13.
Grauding, Gebr., Kalkstr. 17.
Grüntuch, J., Lagerst. 5.
Heiblig, H., Kaufst. 1.
Heinrichsen, A., Basteib. 8.
Helfand, A., Sprenkstr. 34.
Hirschberg, F., kl. Sandstr. 3.
Hirschowitz, A., Dünam. Str. 46
Hirschowitz, H., Weißenh. St. 2.
Holm & Co., A.-G., Schaalstr. 13.
Huttner, J. D., Mosk. St. 101
Huttner, Sch., Alexanderstr. 114
Jachin, Abg., Sadownikowst. 39
Jacobsohn, A. J., Königsstr. 35
Jacobsohn, C., Sandstr. 20.
Jakowitsch, K., Suworowst. 44
Ilgezeemer Wollweberei, Kaufstr. 2.
Joffe, A., Marienst. 36.
Itzigsohn & Sohn, Sünderstr. 8.
Itzigsohn, J., Herrenst. 33.
Kahn, M. E., Königsstr. 32.
Kahn, V., Herrenst. 5.
Kaplan & Schwarz, Dorpater Str. 21.
Katz, A. J., Alexanderst. 10.
Katz, B., Marienst. 13.
Kaufmann, H. S., Schwimmstr. 24.
Kauke, J., Sandst. 1.
Kerkovius, Ernst, Kalkstr. 32.
Konrad, J., Mitauer Ch. 27
Krimm, M., Mosk. Str. 178.
Kurmann, Ch., Königsst. 37.
Lange, J. H., Herrenstr. 26.
Lauwa, J., Alexanderstr. 88.
Levy, Sch., kl. Lagerstr. 27.
Levy, L. J., kl. Lagerstr. 27.
Lewin, H., Sprenkst. 23a.
Lewit, J. M., Mosk. Str. 91.
Lewitan, J., Wolmar. Str. 35.
Lifschütz, M., Sadownikowstr. 13
Mahlits, J., Sprenkst. 75.
Maimann, S., Weberst. 18.
Martinsohn, M., Wallstr. 16.
Morosow & Söhne, Wikul, Kalkstr. 30.
Muschat, J. Ch., Suworowstr. 7.
Neumann, E., Apothekerstr. 38.
Nowikow, J. J., Kämmereistr. 6
Olisow, M. P., Schaalstr. 7.
Ossipow, J. J., Herrenstr. 18.
Plato, G., Wolmar. Str. 35.
Porogowd, J. R., Schmiedestr. 56.
Potapow, P. M., Kalkstr. 31.
Preedit, J., Schreyenb. 1. 23.
Reschais, J., alte Mit. Str. 56a
Rubinstein, G., Mosk. St. 129
Salomonsohn, J., Rathhauspl. 1
Schawlow, A., Schaalstr. 5.
Scheuber, G., Scheunenstr. 9.
Schneider, H. D., Marienstr. 13.
Schneider, R., Suworowst. 40.
Schweinik, M., Mosk. Str. 83.
Seskowitsch, J., Lagerst. 61.
Simsohn, Max, Herrenstr. 23
Skuja, G., Alexanderstr. 96.
Slehde, C., Matthäistr. 64a.
Springenfeld, H., Herrenstr. 2.
Swerdlow, J., Sprenkst. 60.
Stengel, K., Dünamd. Str. 48.
Stoljar, S., Dünab. Str. 56.
Strautneek, J., Schlock. Str. 27
Teitesak, A., Alexanderstr. 69 u. 87.
Tillner, K. R., Marienst. 41.
Trubeck, M., Dampfstr. 33.
Trubeck, N., kl. Münzstr. 14.
Urch, R. O. H., Gildstubenst. 3
Walkari, J., Sprenkst. 2.
Weinreich, B., kl. Sünderst. 2.
Wildauer, A., Alexanderstr. 84.
Wilde, E., Sünderstr. 13.
Woronzow, L. N., Kalkstr. 38 u. Schloßstr. 21.
Zimmermann, J., Herrenst. 5.

Marmor.

A. Volz, Bildhauer,

Nikolaistr. 31.

Maschinen.

a) Fabriken.

Aull, H., Margarethenstr. 4.

J. Eltermann

Schiffswerft, Maschinenfabrik
Kessel- und Ankerschmiede

Fabrik:
Poderaa, Telefon 2118.

Stadtkontor:
Arsenalstr. 7, Tel. 2319.

Eltermann, J., Poderaa.
Feil, K. A., Marienstr. 78.
Akt.-Ges. vorm. Felser & Co., Alexanderstr. 184.
Maschinenbau-Akt.-Ges. vorm. Gebr. Klein, Rumpenhof. Str.
Arthur Koppel, Akt.-Ges., Theaterstr. 11, Eingang von der Wallstr., ☎ 103.
Lange & Sohn, A.-G., Schiffsstr. 44.

Maschinenbau-Aktiengesellschaft

R. H. Mantel

Dünamündesche Str. 35.

Telefon 7.

Mantel, R. H., Akt.-Ges., Dünamündesche Str. 35.

Ferd. Meyer & Co.,

Gr. gold. Med., Petersb. 1909.
Gold. Medaille, Riga 1901.
Silb. Medaille, Riga 1901.
Silb. Medaille, Doblen 1877.
Gr. silb. Med., Dwinsk 1903.

Kontor:
Königsstr. 32, Tel 536.

Fabrik:
Kalnezeemsche Str. 36, Telefon 751.
Haltestelle der elektrischen Strassenbahn

E
Bowlen, Etageren, Tafel- u. Wandschmuck
Elektrische Beleuchtungskörper u. Installation
L
Kaffeemaschinen, Konservengläser
Lampen jeder Art. Schreibgarnitur.
F. Chertek

Wm. Minuth,
Gertrudstr. Nr. 28. Tel. 332.

„Motor“, Sassenhof.
Ostwald, G. G., kl. Lagerstr. 35
Waggon- u. Maschinenbaufabrik „Phönix“, Petersb. Ch. 14.

G. Pirwitz & Co.,
gegründet 1877.
Petersburger Chausée 1.
Telephon 244.

Aktien-Gesellschaft der Maschinenfabrik, Eisengiesserei u. Kesselschm.
Richard Pohle,
1. Weidendamm 17/19,

Rode, Karl Fr., Karolinenstr. 1
Rosenkranz & Co., P. H., 2. Weidendamm 11.
Schmidt & Söhne, K. W., Krusenhofsche Str. 2b.
Schwarzhoff & Co., jun., Petersburger Ch. 66.

Gesellschaft
zur Fabrikation von Holzbearbeitungs-Maschinen
„Stella“
Wold. Pitzken & Co.
Matthäistrasse 78.
Tel. 819, Postfach 526.

Strauch & Krumin, Friedrichsholmsches Ufer 1.
Zepp, Ed., Grabenstr. 36.

b) Handlungen.

Blankemann & Lange, Königsstr. 21.
Doflein & Otto, Brauerstr. 2.
Frisk & Co., G. Dittmar Nachf., Jakobsstr. 20.
Harloff, Aug., Ingen., Newastr. 24.
Holmer, J. O., A.-G., Alexanderst. 28.

Otto Keller
Kirchenstr. 30, Telefon 2699

Leo Lebedow
Schwimmstr. 17, Tel. 916.

Langensiepen & Co., Königsstr. 32.
Meslin, W., Theaterboul. 8.

Hugo Hermann Meyer,
RIGA.
Gegründet 1873.

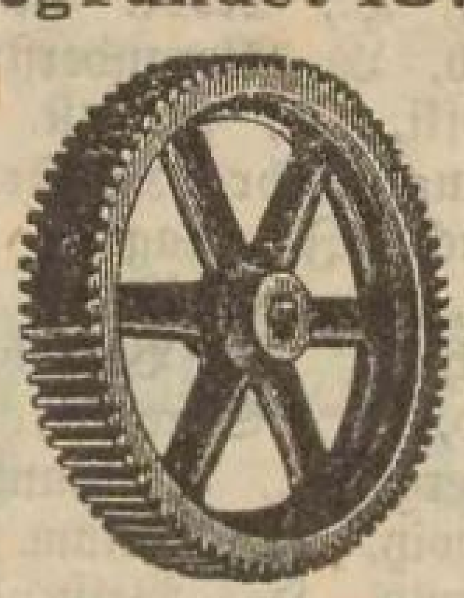

Maschinen
und
technische Artikel
ohne Ausnahme jeder Art.

Meyer & Co., Ferd., Königsstr. 32.
Müller, Ulrich, Johannisstr. 3.
Oekonomische Gesellschaft für Handel und Gewerbe, Riga, Königsstr. 27, Telefon 1379.
Ostberg, H. G. (Swalin), Johannisst. 3.
Rigasche Gesellschaft der Milchwirte, Pferdest. 17, ☎ 2805
Gustav Schwarz & Co., Marstallstr. 11, ☎ 2468.
Vogel & Paulson, Marstallstraße 3, Tel. 351.

A. Wisniewski,
Maschinenhandlung,
Theaterboul. 11. — Tel. 1126

Zehder, Ed., Karlsstr. 11.

Maschinen- u. Hobelmesser.

Keller, Otto, Kirchenst. 30, Tel. 2699.

Masseure u. Masseusen.

a) Masseure.

Bergmann, J., Hospitalstr. 27.
Bittenbinder, Fr., Fuhrmannsstr. 2.
Chait, Abr., Weberstr. 6.
v. Etholen, G., Kirchenst. 31
Freitag, Osk., Malerstr. 4.
Gebhardt, A., Marienstr. 57.
Geides, J., Elisabethstr. 10.
Gensler, H., Sprenkst. 28.
Grahm, A., Elisabethstr. 2.
Hendrijansky, M., Schulenst. 27a
Jahnekaln, Pet., Münzstr. 9.
Jambitzki, G., Alexanderst. 28.
Korkowski, Ferd., Gertrudst. 46.
Legsdin, H., Gertrudstr. 14.
Nuth, Luise, Schwimmst. 19.
Pfahl, H., Nikolaistr. 64.
Ramann, E., Lagerst. 23.
Rosenberg, F., Dorp. St. 65
Schwartz, R., Karlsst. 7.
Steinfeld, J., Wenden. Str. 7.
Thilo, O., Dr., Romanowstr. 13.
Trembel, J., Alexanderst. 28.
Ullmann, J., Wallstr. 24.
Umblia, K., Mühlenstr. 4.
Winsarai, J., Paulluccistr. 19.
Wittig, J., Mühlenst. 37.
Zeplith, J., Schulenstr. 7.
Zucker, Andr., Marienstr. 39.

b) Masseusen.

Albert, A., Alexanderst. 94.
Albing, E., Säulenstr. 83.
Augustowski, M., Lagerstr. 11.
Bachmann, A., Weberstr. 6.
Baumann, M., Mühlenstr. 73.
Blumenthal, F., Dorp. St. 18
Boeckler, Th., Säulenst. 86.
Bosch, M., Kirchenst. 13.
v. Brümmer, L., Mittelstr. 3.
Duhdum, K., Dorpaterst. 26.
Dulgis, L., Alexanderst. 28.
Enders, M., Alexanderst. 11.
Harboe, M., Elisabethstr. 17.
Hartmann, M., Sprenkstr. 56a.
Held, Th., Newastr. 30.
Hesse, Ida, Kalnez. Str. 20.
Karwe, B., Karolinenstr. 12a.
Kretschmann, K., Schmiedestr. 16
Martinson, K., Dorpaterst. 33.
Maurach, E., kl. Jungfernstr. 3
Maurach, H., Newastr. 8.
Meyer, E., Alexanderst. 50.
Peterson, A., Revaler St. 18
v. Radetzky, Alwine u. Berta, Nikolaistr. 6.
Reimers, Julia, kl. Newastr. 12.
— L., Gertrudstr. 42.
Rose, L., Goldinger Str. 37.
Salmin, M., Windstr. 6.
Schilf, L., Romanowstr. 60.
Schneider, K., Mühlenstr. 18.
Schreiner, L., Kirchenstr. 4a.
Sedow, M., Reimersst. 1.
Segal, E., Paulluccist. 7.
Sidelski, Ida, Dorpaterstr. 7.
Sillmann, M., Windstr. 18.
Skrupske, A., Reformiertestr. 14.
Spohnberg, K., Kalnez. Str. 22.
Teichmann, Erna, Arsenalstr. 3.
Trautmann, Ch., Sünderstr. 23.
Treymann, E., Newastr. 8.
Valentinowitsch, Rumpenhöfsche St. 25.
Vogel-Apsit, H., Brückenst. 16.
Waldenburg, R., Sünderst. 22
Wegner, W., Dorpaterstr. 29.
Wichmann, D., Johannisst. 3
Witas-Rhode, E., Elis. St. 31a.
Wittkowski, N., Basteiboul. 4.
Woszin, E., kl. Königsst. 12.

Materialwaren.
(Sieh Kolonialwaren.)

Matten-Handlungen.

Atlas, S., Smolensker Str. 14.
Dolgizer, F., Smolensker Str. 13
Eiche, M., Dünamarkt 7.

Maurermeister.
* bedeutet Amtsmeister.

*Albert, J., Adlerstr. 1.
*Bahn, W., Matthäistr. 14.
*Bartsch, Rob., Popowstr. 9.
*Berg, Heinr., 2. Weidend. 3.
Birkmann, Gert, Adlerstr. 20.
Bürger, Fr., Weberst. 8.
*Dulceit, W., Säulenstr. 45.
*Grundstein, H., Rabenst. 2.
Henning, M. K., Mühlenstr. 34a
*Herrnberger, A., Trinitatisst. 9
*Jürgensohn, E., Marienstr. 95
*Kalnin, E., Ritterst. 73a.
*Kastrowski, J., Säulenstr. 64.
*Kergalw, Ch., Mühlenstr. 41.
*Kösche, M., Walksche Str. 4.
*Klawin, J., Sprenkst. 2.
Kraumann, P., Matthäistr. 59.
Kriger, Nik., Marienstr. 48.
Leepin, H., Suworowst. 88.
Markowski, J., Bärenstr. 8.
*Neuburg, Ludw., Pernauer Str. 27.
*Peterson, R., Kalnez. St. 42
*Radsing, P., Adlerstr. 2a.
*Rauthe, E., Kathol. Str. 1.
*Sakke, F., Revaler Str. 60.
*Sasiht, E., Blumenst. 6.
*Sallup, Fr., Hagensb. Str. 4.
*Schilling, W., Schwartzenhöfsche Str. 7.
*Schnabowitz, K., Revalerst. 82
*Schuck, Adalb., Hilfsstr. 6.
*Schulz, Ch., Schreyenb. 2, 22
Sehje, K., Pernauer Str. 25.
*Sprost, F., Matthäistr. 30.
*Steinbach, E., Hilfsst. 3.
Waltenberg, G., Labor.-Str. 31.

Mechanische Werkstätten.

Aksenow, B. M., Gertrudst. 110
Andersohn, M., Mühlenstr. 79.

B. E. W.
Baltische Elektrotechn. Werke
Tel. 2305. Ritterstrasse 19.

Batschkin, Ad., Trinitatisstr. 24
Becker, L., Schmiedest. 55.
Berg, Gebr., kl. Lubahn. St. 3
Brahmann, K., Thronfolgerb. 11
„Brasil“, Moritz Freysinger, Schlocksche Str. 28.
Eppinger, G. R., Karlsstr. 9

G. R. Eppinger
Karlsstrasse Nr. 9,
— Telefon 800. —

Fedorow, N., Alexanderstr. 145
Feil, K., Marienstr. 78.
Feitelsohn, J., Reform. St. 12
Feldberg, J., Mitauer Ch. 25
Feldmann, C. W., Stegstr. 5.
Forup, Jak., Gertrudstr. 87.
Freysinger, Moritz, „Brasil“, Schlocksche Str. 28.
Goodmann, Ch., Wallst. 43.
Hänsch, R., Schmiedest. 56.
Hamann, E., Newastr. 10.
Hermann, A., Elisabethstr. 11
Horn, Gebr., Parkstr. 1a.
Iwanow, J., Gertrudst. 48.
Kettner, F., Sandstr. 22.
Klose, L., Karlsstr. 5.
Kramer, J., Wendensche Str. 9

Otto Kurtzing,
Mechaniker u. Optiker,
kleine Münzstr. 18,
gegenüber Alf. Th. Busch.
Werkstatt für mathematische, physikalische, astronomische, mechanische u. optische Apparate u. Instrumente.

F. Chertek Kaufstrasse **12.** Inhaber: Forstmann & Spunde. **reiches Lager in: Kristall, Porzellan, Fayence, Skulpturen, Alfenide, Kron-, Arm- und Wandleuchtern.**

Kurtzing, Otto, kl. Münzstr. 13
Lehnert, J. A., Alexanderstr. 126.
Lindenberg, A., Waggonst. 5.
Loy, J., Mühlenstr. 84.
Marowski, Fr., Mosk. Str. 150
Martinkus, A., Mit. Ch. 24.
Masing, A., kl. Sandstr. 1.
Mattisohn, O., Romanowst. 29
Müller, H., Matthäist. 40.
Murneek, A., Schlock. St. 40a.
Najchin, S., Sandstr. 15.
Oschalin, G., Säulenstr. 87.
Osolneek, P., Alexanderst. 28.
Pljuschtschew, W. J., Bikkernsche Str. 9.
Prindull, M., Sünderstr. 10.
Raasche, Paul, Elisabethstr. 69.
Radionow, T., Grodn. Str. 12.
Rathfelder, Alb., Wallstr. 5.
Retting, K., Suworowst. 45.
Rode, K. F., Karolinenstr. 1.
Roßbandt, J., Sandstr. 9.
Rukometow, W., Nikolaist. 38.
Ruth, W., Herrenstr. 25.
Ruttakas, M., Weberstr. 20.
Schwarzbach, K., Bäckereistr. 10.
Semen, J., Alexanderst. 91.
Sitkewitsch, M., Mosk. St. 109
Spiridonow, W., Pleskodahl. Str. 10.
Steinert, H., Schmiedestr. 50.
Sutta, K., Alexanderstr. 34.
Swaigsne, J., Newastr. 10.
Unglaube, Otto, Gertrudstr. 37.
Waares, J., Marienstr. 96.
Wall, W., Mosk. Str. 62.
Werner, G., Schützenst. 13.
Werschkanski, G., Palissadenst. 5
Wihkel, J., Dünam. St. 52.
Zilewitz & Sleser, Mosk. St. 61

Mehlhandlungen.

Afzin, M. H., Kaufhof 32.
Bankewitz, R., Peterholmstr. 5.
Behrmann, S., Marienstr. 5.
Behrsin, P., Gertrudstr. 68.

R. H. Borchert,

Münzstrasse 9,

Telephon 667.

Borchert, R. H., Münzstr. 9.
Boruchson, M., Matthäist. 4.
Boruchson, S., Alexanderst. 125
Deider, P., Gartenstr. 2.
Feigelmann, S., Kaufhof 13.
Freymann, J., Alexanderstr. 74
Gussew, J. W., kl. Neustr. 5.
Hirschowitz, J., Mühlenstr. 115.
Kanter, L. Ch., Marstallstr. 34.
Kaplan, J. A., Mosk. Str. 24.
Klawin, J., Mosk. Str. 147.
Krause, A., Matthäist. 10.
Laschkow, G. G., Neustr. 37.
Laßmann, A., Steinst. 26.
Lazki, J., Grabenstr. 5.
Lazki, M., alte Mitauer Str. 50.
Leepin, J., Hospitalst. 2.
Lewitas, B., Marstallstr. 30.
Major, A., Sprenkst. 52.
Nikitin, N. L., Eliasstr. 1.
Nollendorff, J., Rumpenhöfsche St. 27.
Paramonow, S. R., Kämmereistr. 4.
Reichstein, M., Elisabethstr. 103.
Salmansohn, S., Mosk. St. 42
Schapiro, J. L., Smolenskerst. 4
Schlesinger, S., Suworowstr. 8
Schwager, J., kl. Münstereistr. 1
Seeks, M., Alexanderst. 78.
Sestul, R., Revaler St. 68.
Stankiewicz, A., Sprenkstr. 47 u. Dünaburger Str. 12.
Strasdin, J., Schreyenb. 1, 23
Sussmann, B. M., Kämmereistr. 2.
Treumann, Ph., Moskauer Str. 130a.
Uppit, P., Sprenkst. 34.
Veigelmann, S., Marienst. 21.
Vogel, J., Schwimmstr. 17.
Worobjew, K., Mosk. St. 52.

Messer-Fabriken.

Russisch-Schwedische Messerfabrik „Fenia", Rodenpoiserstr. 67, Vertreter: Max Tischbein, Altstadt 19.
Union, Windauer Str. 52.

Rigaer Messerfabrik

E. Maussner

Dünamündesche Str. 29.
Telephon № 416.

Fabrikation von Tischmessern und Gabeln, Taschen-Federmessern und Scheeren, Fleischer-, Brot-, Küchen- u. Schuhmacher-Messern.

Hackmesser.

Messerschmiede.

* bedeutet Amtsmeister.

*Grempler, J. F., Schmiedestr. 28.
Hauck, Ernst, Scharrenstr. 25.
*Kause, R., Scheunenstr. 26a.
Marggraf, K., Herrenstr. 16 u. Romanowstr. 40.
Martinell, R. Ch., Neustr. 24.

I. Solinger Hohlschleiferei,

Pauluccistr. 1
und Marienstrasse Ecke.

Fr. D. Reuner.

Anfertigung u. Nachschleifen von Rasirmessern und sämtlichen Schneidewerkzeugen, sowie jeglichen chirurgischen Instrumenten.

Messingwaren.

(Sieh Kupfer- und Messingwaren.)

Metall-Buchstaben.

A. Biebler

Schulenstrasse 9, Tel. 3046

Metall-Druck-Waren.

A. Biebler

Schulenstrasse 9, Tel. 3046

Weidemüller & Co., Bickernsche St. 5.

Metalle.

Eugen Bernhardt, Herrenstraße 21, ☎ 702.
Popow, Gebr., Sünderstr. 35.
Selkin, H. N., Dorpaterstr. 4.

Herm. Stieda,

Marstallstr. 24.

Vogel & Paulson, Marstallstr. 3, ☎ 351.

A. Wisniewski,

Maschinenhandlung,
Theaterboul. 11. — Tel. 1126.

Wisniewski, A., Theaterb. 11.

Metallgießereien.

(Sieh auch Eisengießereien, Metallwaaren-Fabriken und Maschinenfabriken.)

Abramsohn, S., Ritterstr. 75.
Busch, Gebr., Bausk. Str. 21b.
„Diana", M. Reisser, Helenenstr. 1.

G. R. Eppinger

Karlsstrasse Nr. 9,
— Telefon 800. —

Janson, L., Schiffsstr. 14.
Kramer & Söhne, L., Moskauer Str. 247.
Kuntze & Kärger, Elisabethstr. 6.
Magon, K., Matthäistr. 86.

Wm. Minuth,

Gertrudstr. Nr. 28. Tel. 332.

Muschke, J. E., Schlock. Str. 82.
Planet, Säulenstr. 87.

Rigaer Metallwarenfabrik
„Planet"
J. Heyden
Säulenstrasse 87, Tel. 1127.

„Sirius", Bickernsche Str. 46.
Tultschinski & Rabinowitsch, Helenenstr. 1.

Metall-Kapsel-Fabriken.

C. W. Hesse,

Staniol-Fabrik,

Ernestinenstrasse Nr. 6.
Telefon 473.

Hesse, C. W., Ernestinenstr. 6.
Kickert, F. Th., Allasche Str. 8.

Metall-Kapsel-Fabriken-Einrichtungen.

Vogel & Paulson, Marstallstraße 3, Tel. 351.

Metallknöpfe.

Rakuschin, J. Sch., Alexanderstr. 151.

Metall-Kränze.

J. Jaksch & Co.,

Schaalstrasse 11.

Metallsärge.

Fischer, Alex., Schützenstr. 6.
Jaskulowski & Co., Pferdest. 9
Kuntze & Kärger, Elisabethstr. 6.

Metallschläuche.

Russ. Metallschlauchfabrik, Petersburger Chaussee 29.

Metallstanzwerk.

Weidemüller & Co., Bikkernsche Str. 5.

Metallwaren-Fabrik.

Birmann, J., Dorpater Str. 77.
Busch, Gebr., Bausk. Str. 21b.
Intze, Emil, Schlocksche Str. 37.
Kramer & Söhne, L., Moskauer Str. 247.

Wm. Minuth,

Gertrudstr. Nr. 28. Tel. 332.

Perelmann, R., Rom.-Str. 127.

Rigaer Metallwarenfabrik
„Planet"
J. Heyden
Säulenstrasse 87, Tel. 1127

Planet, Säulenstr. 87.

Milch-, Käse- u. Butter-Handlungen.

(Sieh Molkereiprodukte.)

Mineralöl.

(Sieh Oel u. Fett u. Petroleum.)

Eugen Bernhardt, Herrenstraße 21, ☎ 702.
Stern, Ph., Schmiedestr. 66.

Elektrische Beleuchtungskörper u. Installation — Bowlen, Etageren, Tafel- u. Wandschmuck
Lampen jeder Art. — Kaffeemaschinen, Konservengläser Schreibgarnitur. **F. Chertek**

Mineralöl-Raffinerie.

Oehlrich & Co., A., Sandstr. 12.

Mineral- u. Fruchtwasser.

E. Arnal Söhne.
Gegr. 1865. Viele Medaillen.
Riga Tel. 740, Mitau Tel. 284, Libau Tel. 232, Dubbeln Tel. 33.
Niederlagen: Riga Rathausplatz 3, Tel. 739, Bilderlingshof, Stationsstr. 1, Majorenhof, Johmenstr. 18, Tel. 50, Dubbeln, Karlsbaderstr. 11, Schlock, Marktplatz, Kemmern, Grünstrasse. Vertreter in allen Städten und gröss. Flecken d. Ostsee-Provinzen.

Arnal Söhne, E., Mühlenstr. 16
Bersin, J., Säulenst. 97.
Blau, J., Eugenienstr. 5.
Friedenberg, Andr. Chr., Witebsker Str. 45.
Grünupp, J., Witebsk. Str. 39.
Hümüller, K., Säulenstr. 56.
Hümüller, W., Feldst. 2.
Kalnin, J., Ranckdamm 3.
Karp, K., Sprenkstr. 21.
Kozicki, A. A., Palissadenstr. 21
Lehmann, Carl, Matthäistr. 49.
Lukiewicz, E., Wenden. Str. 14
Miljon, M., Dorpater Str. 4.
Steffens, M., Peterh. Str. 16.
Upeneek, A., Nikolaist. 67a.
Wöhrmanns Park, Dorp. Str.
Zukur, J., Säulenst. 80.

Mode- und Putzwaren-Handlungen.

(Modistinnen sieh unter Schneiderinnen und Putzmacherinnen.)

Abel, S., Weberst. 1.
Aman, H., Neustr. 24.
Andersohn, A., Weberst. 13.
Aronstamm, S., Marstallst. 2.
Awin, T., Alexanderstr. 113.
Banis, Fr., Alexanderstr. 98.
Barbs, A., Alexanderst. 81.
Barbs, A., Alexanderstr. 8.
Baron, M., Sprenkstr. 45.
Behrmann, H., Sünderstr. 1.
Bernhardt, S., Schmiedestr. 30.
Bernstein, M., Sünderst. 22.
Bernstein & Kramer, Sünderstr. 26.
Blau, Anna, Scharrenstr. 21.

A. S. Blechmann & Söhne
Sünderstr. 12, Tel. 794.
Postfach 50.
Engros. Endétail.

Blumenau, G., Dorpaterst. 6.
Blumenau, J., Alexanderstr. 113.
Borkum, S., Schmiedest. 15.
Both, P. M., Neustr. 23.
Braßholz, A., vorm. Sander Martinsohn, Dorpaterstr. 18.
Brauer, L., Schmiedestr. 7.
Caspersohn, A., Kalkstr. 13.
Cassel, L., Sünderstr. 11.
Daniller, Th., Schmiedestr. 27.
Danziger, G., Kalkstr. 28.

Erich Doebler
Riga: Wallstr. 14, Tel. 2202. Postfach 204.
Filiale Moskau: Schmiedebrücke Pass. Dshamgaroff 40 Postfach 363.

Dreyer & Grollmann, Weberstr. 6.
Elkan, R., Alexanderst. 24.
Epstein, R. (Pariser Chik), Weberst. 1.

Aktien-Gesellschaft
Moritz Feitelberg,
En gros. En détail.
Riga,
Sünderstr. 6, Tel. 379.
Libau,
Kornstrasse.

Feitelsohn, H. B., Weberstr. 17
Feldmann, S., Alexanderst. 101
Friedmann, D., Alexanderstr. 37
Friedmann, L., Alexanderstr. 5.
Friedmann, S., Herrenstr. 24.

C. Goerke
Marstallstr. 2, Tel. 1403.
Filiale:
Alexanderstr. 23, Tel. 2603.

Gold, A., Sünderstr. 15.
Goldmann, R., Schmiedestr. 6.
Goldstein, W., Herrenstr. 26.
Gottschlich, H., Schmiedestr. 4.
Grün, J., Sünderstr. 24.
Grünberg, A., Kalkstr. 4.
Grünberg, P., Schmiedestr. 3.
Grünfeldt, E., Schmiedestr. 2.
Grüntuch, Ch., Weberstr. 7.
Grünwald, Ch., Steinstr. 9.
Hirschberg, J., Alexanderst. 30
Hirschberg, R., Marienstr. 43.
Holzapfel, J., Alexanderstr. 1.
Hurewitz, S., Sprenkst. 34.
Jewelsohn, H., Suworowstr. 7.
Johannson, M., Alexanderstr. 34
Kahn, A., Alexanderst. 53.
Kahn, F., Marienstr. 42.
Kanter, D., Herrenstr. 4.
Katzmann, P., Weberst. 4.

M. Kron,
gegründet 1868,
En gros. En détail.
Sünderstrasse Nr. 25.
Telephon 1172.

Krüger, Berta, Schmiedestr. 9.
Krystall, S. L., Sprenkstr. 46.
Kühn, E., Schmiedestr. 5.
Landenberg, C., Scheunenstr. 24.
Lange, M., Kalkstr. 13.
Lemckin, Ch., Alexanderstr. 15.
Lewin, R., Suworowst. 47.
Lewinsohn, A. S., Sünderstr. 3.
Lulla, Ch. M., Weberstr. 3.
Masabowski, M., Suworowst. 13
Meier, L., Schmiedestr. 18.
Meyerstein, J., Alexanderstr. 103
Müller, H., Scheunenstr. 3
Nathansohn & Bernheim, Sünderstr. 8.
Neuberg, F., Johannisst. 18.
Neuschul & Segelmann, Königsst. 35.
Oestberg, J., Scheunenstr. 8.
Pack, R., kl. Schmiedestr. 24.
Payensohn & Chatzkelowitz, Herrenstr. 24.
Perlmann, M., Schmiedest. 4.
Popp, A., Schmiedestr. 8.
Poremski, W., Sprenkst. 47.
Puttning, L., Schalst. 2.
Rabin, T., Moskauer Str. 44.
Rathfelder, M., Schmiedest. 23
Reimann, S., Alexanderstr. 91.
Reinberg, M., Alexanderst. 28.
Rittoff, M., Elisabethstr. 85a.
Rochow, A., Marienst. 37.
Sauerberg, A., Neust. 25.
Schilde, R., Matthäistr. 52.
Schipalowski Chr, Scheunenstr. 26.
Schlocker, Z., Alexanderstr. 32.
Schmidel, A., Schmiedestr. 25.
Schnee, A., Neustr. 25.
Schönbar, L., Schmiedestr. 30.
Schokelis, R., Dünam. Str. 30
Sebrowsky, J., kl. Schmiedestr. 13
Segal, E., Marienstr. 53.
Sehje, L., Scharrenstr. 2.
Skuja, G., Alexanderstr. 96.
Slehde, K., Matthäist. 64a.
Slomin, S., Sprenkst. 60.
Sprohge, A., Sprenkstr. 23a.
Steckerhoff, A., Schmiedestr. 7
Sutting, M., Scharrenst. 6.
Swarro, A., Alexanderstr. 35
Thal, Louis, Kalkstr. 9.
Trey, M., Sprenkstr. 2.
Trey, P., Suworowst. 11.
Tschernin, Ch., Sprenkst. 37.
Wehlert, E., Alexanderstr. 17.
Weikin, E., Alexanderstr. 108
Werder, A., Sprenkstr. 22.
Wildaner, A., Alexanderstr. 84
Wildauer, A., Sandst. 12.
Wulfsohn, E., Theaterstr. 1.

Möbel-Handlungen.

(Alte Möbel sieh Althändler.)

Asbel, M., Kaufhof 12.

Gegründet 1860.
Associations-Möbel-Magazin
Wallstrasse 18, Tel. 985.
Filiale: Sandstrasse 22.
Das grösste u. älteste Möbelmagazin Rigas.

Associations-Möbel-Magazin der deutschen Tischler und Stuhlmacher, Wallstr. 18.

Möbel-Fabrik
L. Bandelier
Dorpat-Livland,
Kontor und Musterlager
Riga,
Gildstubenstrasse 4, Tel. 4883.

Bandelier, L., Gildstubenstr. 4.

Robert Bergmann
Inhaber:
J. Kliem,
Wallstr. 20, Ecke Kalkstr.
Telephon 812.
Begründet 1876.

Gesellschaft
Rigaer Tischler
Möbel-Magazin
Gr. Königsstr. 9,
Telefon 3921.
Ausführung ganzer Wohnungseinrichtungen sowie Anfertigung von Einzelmöbel jedes Stils u. jeder Holzart in allen Preislagen.

Bergmann, J., Sandst. 21.
Bergmann, R., Wallstr. 20.
Birk, K. M., Wallstr. 16.

F. Chertek Kaufstrasse 12. Inhaber: Forstmann & Spunde. reiches Lager in: Kristall, Porzellan, Fayence, Skulpturen, Alfenide, Kron-, Arm- und Wandleuchtern.

A. W. Döllen
Thronfolgerboulevard 11.
Tel. 617. Postfach 83.
Kontormöbel.

Dombrowsky, F., Marienstr. 4.
Eliasstamm, S., Königsstr. 12.
Germaise, B., Schloßstr. 20.
Ges. Rig. Tischler, Königsstr. 9
Gorbunow, R., Kaufhof 17.

J. Jaksch & Co.,
Schaalstr. 11.
Gartenmöbel und kleine Luxusmöbel.
Veranda-Möbel.

Idelsack, D., Theaterboul. 7.
Jospaitis, A., Suworowstr. 14.
Jurjan, M., Suworowstr. 28a.
Kahaner, M., Kaufhof 23.
Kairis, J., Kaufhof 27.
Kruhmin, J., Marienstr. 13.
Kudwien, Ed., Bausk. St. 16.
Lagsdin, H., Theaterboul. 10.
Leelautz, K., Dorpaterst. 54.
Lewin, J. L., Sandst. 16, Wallst. 24.
Lewin, M., Kaufhof 31.
Lewin, Z., Kaufhof 31.
Liberis, R., Wallstr. 15 und Marienstr. 4.
Neumark, R., Kaufhof 30.
Nitawsky, Terenty, Kaufhof 24.
Ordinsky, S., Mosk. Str. 119.
Pawlow, E. E., Wallstr. 7.
Pitkewitsch, J., Kaufhof 18.
Plesnewitsch, F., Kaufhof 16.
Rublis, J., Dorpater St. 9.
Rudolf, J. (Wiener Möbel), Altstadt 8.
Schepsel, L., Kaufhof 25.
Schultze, Adolf, Kunsttischlerei, Ritterstr. 28, ☎ 2398.
Schelesnew, P., Kaufhof 4.
Seewald, A., Elisabethst. 22.
Silbert, M., Kaufhof 19.
Sliwkin, J., Marienst. 13.
Sliwkin, K., Kaufhof 20.
Stahlberg, P. M., Kaufhof 15.
Stambrowski, W., Herrenst. 33.
Stukas, F., Elisabethstr. 85a.
Ukonin, A. (Wiener Möbel), Theaterboul. 8.
Wainstein Söhne, B., Elisabethstr. 85a.
— L. M., Kaufstr. 10.
— Saje L., Kaufhof 26.
Wohl, M., Kaufhof 28.
— N., Kaufhof 12.
Wolkow, S., Schulenst. 8.
Wyrzykowski, M., Wallstr. 11.
Zachel, K., Smolenskerstr. 14.
Zybulski, K., Kaufhof 17.

Möbel-Transport-Geschäfte.

Block, Ottilie, Suworowstr. 44
„Expreß", Dienstmann-Artell, Pferdestr. 17.
Massalski, E., kl. Schmiedestr. 2
Rigaer Träger-Artell, Wallstr. 28.

Molkereiprodukte.

Alt-Mocken, Schloßst. 7, Elisabethst. 33.
Busch, A., Matthäistr. 67.
Dänische Butterhandlung (O. L. Möller-Holst), Münzstr. 3.

Engelhardtshof
Milch-Hygiene.
Klot-Engelhardtshof.
Eigene Niederlagen:
Sandstrasse, gegenüber dem Pulverturme, Telefon 2982.
Alexanderstr. 14, Telefon 4068.
Expedition:
Romanowstr. 78, Telefon 260.
Majorenhof:
Johmenstrasse [illegible]6, Telefon 23.
Bilderlingshof:
Gr. Prospekt 62, Telefon 46.

„Engelhardtshof", Sandstr. 29 u. Alexanderstr. 14.
Goegginger, H. (Gut Zarnikau), Scharrenstr. 10.
Hurewitsch, M. B., Eliasst. 23
Jensen, Alfr., Pferdest. 17 u. Jakobsst. 18.
Irbe, A. (Livl. Molkerei), Färberst. 6.
Leelseltin (Kurl. Molkerei), Färberst. 6.
Mainz, P., Suworowst. 44.
Martens, W., Bauskesche Str. 4.
Milchkuranst., Schulenst. 11.
Pertohn, L., Elisabethstr. 77.
Rigaer Molkerei, E. Robinson, Karolinenstr. 20.
Rigasche Gesellschaft der Milchwirte, Pferdest. 17, ☎ 2805
Gesellschaft „Selbsthilfe", Wallstr. 2.
Thielmann, E., Scharrenstr. 4.
„Union", Groß-Spirgen, Königsst. 32.

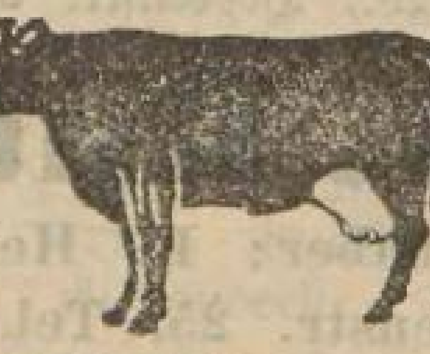

Milchfarm
Zarnikau.
Scharrenstr. 10, Tel. 2575.

Zarnikau, Scharrenstr. 10.

Motore.

B. E. W.
Baltische Elektrotechn. Werke
Tel. 2305. Ritterstrasse 19.

O. Bieberger & Co., Sandstrasse 7, Tel. 1475.

Ingenieur-Bureau
Konrad von Billewicz
Elisabethstr. 20, Tel. 761.

Keller, O., Thronf.-Boul. 15.

W. Meslin,
Riga, Reval.
General-Vertreter der
Maudslay Motor Co.
Coventry.
Automobile, Bootsmotore und Motorboote.
Riga:
Theaterboulevard 8, 1 Treppe, Telefon 982, Postfach 375.

Ulrich Müller
Johannisstr. 3, Tel. 1040.
Bolinder-Motore.

Oekonomische Gesellschaft für Handel und Gewerbe, Riga, Königsstr. 27, Telefon 1379.

Russische Gesellschaft
Schuckert & Co.
Königsstr. 4.
Geschäftsstelle Telefon 1000.
Geschäftsleitung Telefon 1087.

Motorenöl.

O. Bieberger & Co., Sandstrasse 7, Tel. 1475.
Rehmann, Harry, Schloßstr. 7.

Ernst Schoch
Jakobsstr. 20/22, Tel. 3270.

J. N. Ter-Akopow, Theaterboul. 10, ☎ 946.

Mühlen.

a) Farbholzmühle.
Stein, F., Alexanderstr. 84.

b) Gypsmühle.
Zelm & Böhm, Ballastdamm 70

c) Knochenmühle.
Armitstead, George, jun., Mühle: Moskauer Str. 235, Kontor: Marstallstr. 24.

d) Mahlmühlen (Dampf-).
Marienmühle (M. Bagg), Altonaer Str. 9.
Becker, H. A., Smolenskerst. 11
Lewitas, B., Katharinenst. 18.
Niedermeier, H., Industriestr. 7.
Perelmann, R., Mühlenstr. 163
Stein, F., Alexanderstr. 84.

f) Mahlmühlen (Wind-).
(Sieh auch Müller.)
Ecke, Joh., Bauskesche Str. 46.
Nestmann, J., Vogelstr. 6.

g) Mineralmühle.
Thalheim, Georg, Wohlershof, Kontor: Schloßstr. 16.

h) Oelmühlen.
Aktien-Gesellschaft der Rigaer Dampfölmühle, vorm. Wm. Hartmann, Fabrik: Mitauer St. 21, Kontor: kl. Schmiedest. 10/12.
Klimow, S. P., Romanowstr. 78.
Gesellsch. d. Rig. Cementfabrik u. Oelmühle C. Ch. Schmidt, alte Mitauer Str. 62, Kontor: kl. Schwimmstr. 4.

i) Sägemühlen.
(Sieh unter Sägemühlen.)

k) Salzmühlen.
Becker, H. A., Smolenskerst. 11
Behrsin, E., 1. Weidend. 15.
Kamkin, J. A., Mühlgrabener Uferstr.
Komen, J., Schiffsstr. 40.
Markow, J., Dünauferstr. 1.

l) Zuckermühlen.
Heinrich, Emil, Riesingstr. 10.
Rücker, John, Moskauer Str. 15

Mühlenbauanstalten.

R. H. Borchert, Münzstrasse 9, Telefon 667.
Meyer & Co., Ferd., Königsstr. 32.
— Hugo Herm., Theaterboul. 3.
Oekonomische Gesellschaft für Handel und Gewerbe, Riga, Königsstr. 27, Telefon 1379.

G. Pirwitz & Co.,
gegründet 1877.
Petersburger Chausée 1.
Telephon 244.

„Richard Pohle, Akt.-Gesellsch., 1. Weidendamm 17/19.

Mühlsteine.

R. H. Borchert,
Comptoir: Münzstr. 9.
Mühlsteinlager:
Am Dünaquai beim Schloss.
Telefon 667.

Borchert, R. H., Münzst. 9.

Ferd. Meyer & Co.,
Gr. gold. Med., Petersb. 1909.
Gold. Medaille, Riga 1901.
Silb. Medaille, Riga 1901.
Silb. Medaille, Doblen 1877.
Gr. silb. Med., Dwinsk 1903.
Kontor:
Königsstr. 32, Tel 536.
Fabrik:
Kalnezeemsche Str. 36, Telefon 751.
Haltestelle der elektrischen Strassenbahn
Grosses Lager von Natursteinen u. Fabrikation künstlicher Steine aus bestem französischen Materiale. **Masse zum Aufgiessen auf alte Steine.**

Bowlen, Etageren, Tafel- u. Wandschmuck Elektrische Beleuchtungskörper u. Installation Kaffeemaschinen, Konservengläser Lampen jeder Art. Schreibgarnitur. F. Chertek

Oekonomische Gesellschaft für Handel und Gewerbe, Riga, Königsstr. 27, Telefon 1379.

G. Pirwitz & Co.,
gegründet 1877.
Petersburger Chausée 1.
Telephon 244.

Preedit & Co., A., Mühlenstr. 119.

Mühlsteine, künstliche.

Ferd Meyer & Co.,
Gr. gold. Med., Petersb 1909.
Gold. Medaille, Riga 1901.
Silb. Medaille, Riga 1901.
Silb. Medaille, Doblen 1877.
Gr. silb. Med., Dwinsk 1903.
Kontor:
Königsstr. 32, Tel 536.
Fabrik:
Kalnezeemsche Str. 36, Telefon 751.
Haltestelle der elektrischen Strassenbahn
Grosses Lager von Natursteinen u. Fabrikation **künstlicher Steine** aus bestem französischen Materiale. Masse zum Aufgiessen auf alte Steine.

Müller.

* bedeutet Amtsmeister.

Bagg, M., Altonaer Str. 9.
Ecke, Joh., Bauskesche Str. 46.
*Matwejew, N. J., Alexanderstr. 151.
*Niedermeier, A. und H., Industriestr. 7.
*Schabert, Fr., Kämmereistr. 2.

Müllerei-Maschinen.

R. H. Borchert, Münzstrasse 9, Telefon 667.

Ferd. Meyer & Co.,
Gr. gold. Med., Petersb. 1909.
Gold. Medaille, Riga 1901.
Silb. Medaille, Riga 1901.
Silb. Medaille, Doblen 1877.
Gr. silb. Med., Dwinsk 1903.
Kontor:
Königsstr. 32, Tel 536.
Fabrik:
Kalnezeemsche Str. 36, Telefon 751.
Haltestelle der elektrischen Strassenbahn

Oekonomische Gesellschaft für Handel und Gewerbe, Riga, Königsstr. 27, Telefon 1379.

G. Pirwitz & Co.,
gegründet 1877.
Petersburger Chausée 1.
Telephon 244.

Vogel & Paulson, Marstallstraße 3, Tel. 351.

Münzen.

Misinbart, A. P., Theaterb. 4.

Mützenmacher.

(Sieh auch Hut- und Mützenfabriken und -Handlungen.)

Aß, S., Mosk. St. 42 u. 129.
Dawidowitz, Sch., Dorp. St. 26.
Drismann, J., Marienstr. 13.
Gosowelski, H., Mosk. St. 32.
Itzigsohn, Gebr., Dorp. Str. 10
Kirsner, M., Alexanderstr. 113.
Klinke, A., Lagerstr. 61.
Schneider, M., Mosk. St. 138
Schneer, S., Weißenh. Str. 2.
Taitz, B., Moskauer Str. 79.
Tüger, J., Witebsker St. 22.

Musikalienhandlungen.

Bloßfeld, R., Alexanderboul. 1.
Deubner, J., Kaufstr. 14.
Faber, R., Königsstr. 9.
Goltz & Co., W., Ecke der kl. Sand- u. kl. Schmiedestr.
Maurach, E., Scheunenstr. 9.
Neldner, P., Theaterboul. 2.
Ußleber, Herm., Brauerstr. 8.

Musikinstrumenten - Handlungen.

(Für Tasteninstrumente sieh Pianofortehndlg.)

Ifert, J., Kalkstr. 16.
Kugren, J. J., Dorp. St. 42
Lessig, L., Mühlenstr. 84.
Mailund, M., Kalkstr. 18.

Arnold Neumann & Co.
Sandstr. 32, Tel. 5045.
Pianoforte-Magazin
und Spezialabteilung für Grammofone und sämtliche Musik-Instrumente.

Oberg, C., Weberstr. 12.
Purpeter, A., Zaunstr. 1.

Jul. Heinr. Zimmermann
Musik-Instrumenten-Fabrik.
Scheunenstrasse Nr. 15.
Eigenes Haus.
Telefon Nr. 1887.

Musikinstrumenten - Reparatur-Werkstätte.

Berkholz, A., Nikolaistr. 47.
Effert, F., Newastr. 31.
Sukko, R., Schmiedestr. 38.

Jul. Heinr. Zimmermann
Spezial-Atelier für **Neubau und Reparatur** sämtlicher Streich- u. Blas-Instrumente.
Scheunenstrasse Nr. 15.
Eigenes Haus,
Telefon Nr. 1887

Nadler.

* bedeutet Amtsmeister.

*Windisch, Th., Herrenstr. 19.

Nadel-Fabrik.

C. Bing & Co., Alex.-Str. 147a.

Nägel.

Eugen Bernhardt, Herrenstraße 21, ☎ 702. (Vertreter der Akt.-Gesellsch. Boecker & Co., Libau.)
„Prowoloka“, A.-G., Justus Specht, Bremerst. 7.

Näh- und Stickmaschinen.

Buhje, Gust., Herrenstr. 34.
Dserwe, J., Marienstr. 43.
Fortuna, Karlsstr. 21.
Fortuna, Thronf.-Boul. 11.

C. Goerke
Marstallstr. 2, Tel. 1403.
Filiale:
Alexanderstr. 23, Tel. 2603.

Kronberg, J., Herrenstr. 28.
Ruth, W., Herrenstr. 25.

W. Ruth
Inhaber: R. Hennig.
Herrenstr. 25, Tel. 3311.
Lager von Nähmaschinen.

Ruttakas, M., Weberstr. 20.
Singer-Komp., Packhausstr. 5.

Kompanija Singer.
Singer-Nähmaschinen
für den Hausgebrauch und alle industriellen Zwecke.
Kontor:
Packhausstr. 5, Telefon 3163.
Magazine:
Alexanderboul. 1, Tel. 1536.
Waldstrasse 4a.
Moskauer Strasse 104.
Alexanderstrasse 94.

Steinberg, M., Weberstr. 21.

M. Steinberg
vorm. E. Sagowsky
Nähmaschinen, Strickmaschinen und Velociped-Handlung
Weberstr. 21. Tel. Nr. 741.

Nafta-Motore.

O. Bieberger & Co., Sandstrasse 7, Tel. 1475. „Ursus“.

Ingenieur-Bureau
Konrad von Billewicz
Elisabethstr. 20, Tel. 761.

Gareise, Alex., Herrenst. 28.

Ulrich Müller
Johannisstr. 3, Tel. 1040.
Bolinder-Motore.

Russische Gesellschaft
Schuckert & Co.
Königsstr. 4.
Geschäftsstelle Telefon 1000.
Geschäftsleitung Telefon 1087.

Nickelwaren.

(Sieh auch Haus- und Küchengeräte.)

F. Chertek
Inhaber: Forstmann & Spunde,
Kaufstr. 12, Tel. 1768.

J. Jaksch & Co.,
Schaalstr. 11.
Niederlage von prima nickelplattirten Waaren.

Notare, öffentliche.

Bochanow, A., Spr. 9—4, Basteiboul. 7.
v. Chmielewski, Vincent, Spr. 9—3, Scheunenstr. 17.
Jbianski, Joh., Wallstr. 30.
v. Kiersnowski, Sigism., Wallstr. 15.
v. Plato, Konst. Adalb.', SR, Kaufstr. 5, ☎ 132.
v. Voigt, Rob., Scheunenstr. 9.
Weiklewitz, Fr. J., Theaterb. 9.
Wulffius, Gotthard, Kalkstr. 30.

F. Chertek Kaufstrasse 12. Inhaber: Forstmann & Spunde. reiches Lager in: Kristall, Porzellan, Fayence, Skulpturen, Alfenide, Kron-, Arm- und Wandleuchtern.

Notendruckereien.

v. Grothuß, A., Schloßstr. 25.
Ußleber, Herm., Brauerstr. 8.

Notenhandlungen.

Jul. Heinr. Zimmermann,
Schulen und Noten für
sämtliche
Musikinstrumente.
Scheunenstrasse Nr. 15.
Eigenes Haus.
Telefon Nr. 1887.

Oele.

O. Bieberger & Co., Sandstrasse 7, Tel. 1475.

Gesellschaft für Oelindustrie,
Grünerwald & Richter.
Technische
Fette und Oele,
speziell:
Cylinderöle, Gasmotorenöl, Bohröl u. a.
2. Weidendamm 48, Tel. 2623, Postfach 162.

Grünerwald & Richter, 2. Weidendamm 48.
Paplinski, Hans, Gildstubenstr. 4, ☎ 4520, Postfach 499.
Reymann, Harry, Schloßstr. 7.

Ernst Schoch
Jakobsstr. 20/22, Tel. 3270.

Gustav Schwarz & Co., Marstallstr. 11, ☎ 2468.

Oelhandlungen.

Eugen Bernhardt, Herrenstraße 21, ☎ 702.
Felmann, Raf. (Benzin und Terpentin), Suworowst. 40.
Forostovsky, Paul, Jakobsstr. 20
Frank & Co., B., Peitaust. 7.
Gussew, J. W., kl. Neustr. 5.
Herskind, J. A., Palaisstr. 3.
Lotto, F., Palaisstr. 5.
Missiuro, St., Kalkstr. 31.
Nevermann & Co., Karl, Neustr. 30.
Nobel, Gebr., Thronfolgerb. 11.
Oehlrich & Co., A., Sandstr. 12.
Paplinski, H., Gildstubenst. 4. ☎ 4520, Postfach 499.
Popow, Gebr., Sünderstr. 35.
Reymann, Harry, Schloßstr. 7.
Schmidt, C. Ch., Palaisstr. 3.

Ernst Schoch
Jakobsstr. 20/22, Tel. 3270.

Schwarz & Co., Marstallstr. 9.
Ter-Akopoff, J. N., Theaterboul. 10.

Max Tischbein, Altstadt 19. Lager von Maschinenölen. Lager von Cotton oil. (Baumwollsamen-Oel.)
Thalheim, Georg, Schloßstr. 16.
Tschikste, J., Wallstr. 18.
Vacuum Oil-Company, Elisabethstr. 89.

Oelmühlen

siehe unter Mühlen.

Oelmühlen- und Oelkuchenmüllereien-Einrichtungen.

Vogel & Paulson, Marstallstraße 3, Tel. 351.

Oelreiniger.

O. Bieberger & Co., Sandstrasse 7, Tel. 1475.

Ofenfabriken.

Zelm & Böhm, Theaterboul. 11.

Optische Magazine.

Arved Allunan
Optisches Magazin
Scheunenstrasse 17,
Telefon 3758.
Abteilung für:
Installationen von Telefonen, Blitzableitern und Haustelegrafen.

Bernhardt, W., Kalkstr. 4.
Bertels, Carl, Kalkstr. 18.
Dettmann, Heinr., Kaufstr. 4.
Gernsdorff, Ernst, Kaufstr. 9.
Gailis, E., Alexanderstr. 12.

Ed. Gailis
Optisches Magazin und Werkstatt.
Alexanderstr. 12,
Im Vereinshause der Zweiten Rig. Spar- u. Vorschusskasse.

Technisches und Kinematografisches Kontor
S. Mintus
Riga, Karlsstr. 13, Tel. 4471.
Telegr.-Adr.: Mintus, Riga.
Verkauf und Verleihung zu günstigen Bedingungen von Kino-Films sämtl. erstklassig. Fabriken der Welt.
Beständiges Lager von Apparaten Messter, Gaumont, Pathé frères, Duskes u. and. zu Fabrikpreisen.

Prindull, R., Sünderst. 12.
Ramberg, John, kl. Schmiedestr. 20.
Zeiß, Carl (Jena), Säulenstr. 34

Orgelbauer.

Martin, Emil, Industriestr. 9.

Packungen.

Reymann, Harry, Schloßstr. 7.

Papier.

a) Fabriken.

A.-G. d. Balt. Cellulose-Fabrik in Schlock, Niederlage: Marstallstr. 24.
Bruns & Co., Eduard, Fabr.: Jägelmühle, Niederlage: Küterstr. 1.
Bruns & Co., Eduard, Papierfabrik. Fabrik: Jägelshof, Niederlage: Küterstr. 1.
Knopp, G., Kontor: Domplatz 9, Fabrik: Bauskesche Str. 57.
Miedtke, O., Champetresche Str.
Akt.-Ges. Rigaer Papierfabriken, Brauerstr. 12.

b) Handlungen.

Akt.-Ges. d. Balt. Papier- u. Pappenfabrik (Fabrik Staizel), Schwimmstr. 17.
Burchard, J., Herrenstr. 24. ☎ 300. Druck-, Post-, Schreib-, Packpapier.
Dembo, Itzig, Sandst. 5.
Deutsch, M. Sch., Herrenstr. 25
Grünwaldt & Co., Ottomar, kl. Schmiedestr. 19.
A.-G. d. Revaler Papierfabriken E. J. Johannson, Sandst. 5
Joelson, R., Schwimmst. 10.
Irschik, Eug. W., kl. Neustr. 6.
Lipkin, A., Schwimmstr. 28.
Lyra, August, Kaufstr. 3.

Papier-Fabriklager
A. Chantoff
Gr. Neustr. 18, Tel. 399.
Verkauf der Fabrikate des
„Finnischen Papierverein"
Post-, Schreib-, Pergament-, Pergamin-, Seiden- und Cigaretten-Papiere. Filtrir- und Flaschenpapiere.
Braune u. graue
Packpapiere
(in Bogen und Rollen)
und
Beutel etc.

Papierbeutel.

Rigaer Spezial-Fabrik für
Papierbeutel und Patentschachteln
Select.
Hüllen aus Papier und Karton jeglicher Art!
Spez.: Fantasie-u. Luxus-Beutel.
Palaisstr. 5. Telefon 2045.

Papiermaschinen.

Ulrich Müller
Johannisstr. 3, Tel. 1040.

Papierwäsche.

Tischbein, Max (Agentur Mey & Edlich), Altstadt 19.

Pappdächer.

J. Holck & Co.
Schlossstr. 18.

Holck & Co., J., Schloßstr. 18.

Pappen-Handlungen.

Hafferberg, R. John (Lumpen-Leder- u. Holzpappe), Herrenstr. 22.
Höflinger & Co., A., Wasserstr. 6.

Herm. Hübner
Fabrik und Kontor:
Ehstenstr. 15, Tel. 366 und 5066.
Niederlage:
Marstallstr. 32, Tel. 3466.
Dachpappen, Wandpappen, Tafelpappen.

Irschick, Eug. W., kl. Neustr. 6.
Kymmel, M. H., Schwimmstr. 10

Bowlen, Etageren, Tafel- u. Wandschmuck
Elektrische Beleuchtungskörper u. Installation
Kaffeemaschinen, Konservengläser
Lampen jeder Art. Schreibgarnitur.
F. Chertek

Parfümerie-Fabriken u. -Handlungen.

„Avance", Sprenkstr. 21.

H. A. Brieger,
Seifen- u. Parfümeriefabrik.
Fabrik und Niederlage:
Säulenstrasse 10, Tel. 350.
Engros-Lager in der Stadt:
Kalkstrasse 1. Tel. 339.
Magazine: Säulenstr. 10.
Kalkstr. 1.
Sünderstr. 8.

Busch, Alfr. Th., kl. Jungfernstr. 8 u. Münzstr. 8.
Kamarin, Gebr., Rathhauspl. 15.
Leelkok, G., Apothekerstr. 16.
Loß & Co., Alex., Kaufstr. 13.
Morduchowitsch, S., Alexanderstr. 10.

Ferd. Mülhens
Eau de Cologne, Seifen- und Parfümerie-Fabrik
Glockengasse Nr. 4711
in Köln am Rhein
Filiale in Riga:
Scheunenstr. 15, Tel. 4711.
Fabrik: Karolinenstrasse 22, Telefon 390.

Mülhens, Ferd., Karolinenstr. 22 und Scheunenstr. 15.
Rudsroog, M., Sünderstr. 15.
Strauß, G., Weberstr. 3.
Thal, Louis, Kalkstr. 9.
Wetterich, Ad., Schwimmstr. 13.

Parkett-Fabriken.

Häusermann, R., Industriestr. 5.
Leroff & Ahrendt, Walzwerkstr. 1.

Julius Potempa
Parkettfabrik
Rote Düna:
Dampfstrasse 56, Tel. 4229.
Stadtkontor:
Sandstrasse 1—3, Tel. 1680.

Parkett-Handlungen.

O. Bieberger & Co., Sandstrasse 7, Tel. 1475.
Stieda, Herm., Marstallstr. 24.

Patente.

Patente, Gebrauchsmuster, Handels- u. Fabrik-Schutzmarken
in allen Staaten der Welt besorgt die
Russisch-baltische Gesellschaft für Patentverwertungen.
Riga, Suworowstr. 32.
Telefon 4875.

Pelzwarenhandlungen.
(Sieh auch Kürschner.)

Cahn, M. S., Herrenstr. 3.
Cahn & Preiß, Weberstr. 2.
Jappa, D., Sünderst. 7 und Herrenst. 25.
Mertens, F. L., Herrenstr. 6.
Rattay, C. A., kl. Schmiedestr. 7.
Schapiro, M. J., Sünderstr. 27.
Scharow, W. J., Rathausplatz 11.
Schiebuhr, H., Scharrenstr. 9.

Pensionate.

Antin, E., Paulucciſt. 7.
Apping, O., Ingenieurst. 1.
Beyer, A., Marienst. 5.
v. Bienenstamm, H., Reimersstr. 1.
Brinck, A., Frau, Basteiboul. 8
Dannus, E., Kaufst. 3.
Dombrowsky, M., Kaufstr. 1.
Dommerstern, M., Marienstr. 13.
Dumpff, A., Gertrudstr. 22.
Eckardt, E., Andreasstr. 1.
v. Goetschel, D., Elisabethstr. 29.
Grühn, W., Albertstr. 3.
Grüner, H., Elisabethstr. 33.
Haase, F., Theaterboul. 10.
Hagen, M., Alexanderstr. 4.
Hartmann, Ch., Andreasst. 1.
Hoff, E., Königsst. 32.
Hübner, B., Andreasstr. 1.
Kajak, A., Paulucciſtr. 6.
v. Keußler, A., Thronf.-Boul. 3.
Kirsten, J., Thronf.-Boul. 31.
v. Knaut, E., Elisabethstr. 9.
Köler, L., Elisabethstr. 6.
Koppitz, M., Paulucciſt. 1.
Kreeck, L., Suworowstr. 4.
Kusik, M., Reimersstr. 1.
Lemcke, A., Nikolaistr. 8.
Lemcke, M., Kirchenstr. 4a.
Mischke, M., Antonienstr. 4.
Osolin, J., Ritterstr. 43.
Pfeil, M., Elisabethstr. 31a.
Pladde, M., Paulucciſt. 17.
Radecki, M., Antonienstr. 6.
Reimann, J., Architektenstr. 1.
Ruhband, O., Parkstr. 1.
Schaur, A., Andreasstr. 1.
Schneider, K., Paulucciſtr. 1.
Sulter, K., Marienstr. 6.
Taube, L., Suworowstr. 14.
Zitowitsch, H., Alexanderst. 34

Petroleum.

Eugen Bernhardt, Herrenstraße 21, ☎ 702.
Busch, Alfr. Th., kl. Jungfernstr., 8 u. Münzstr. 8.
Eljaschew, M., Kaufstr. 1.
Felmann, R. L., Suworowstr. 40
Hartmann, C. G., Königsstr. 17.
Höflinger, P., vorm. E., Neustr. 12.

J. Jaksch & Co.
Schalstrasse 11.
„TERROLIN"-Expeditionsstelle
Telefon 3535.

Laschkow, G. G., Neustr. 37.
Lotto, F., Palaisstr. 5.
Maisel, F., Romanowst. 110.
„Masut", Paulucciſtr. 11.
Merkuljew, A. J., Schmiedestr. 66, am Albertus-Square, Telefon Nr. 3433, Adresse f. Telegr.: Aimerkuljew, Riga, Bevollmächtigter: A. S. Polotzki.
Missiuro, St., Kalkstr. 31.
Nevermann & Co., C., Neustr. 30
Nobel, Gebr., Thronfolgerbl. 11.
Oehlrich & Co., A., Sandstr. 12.
Ter-Akopoff, J. N., Theaterb. 10 und Turmstr. 4, ☎ 2095.
Tschikste, J., Wallstr. 18.

Petroleum-Motore.

O. Bieberger & Co., Sandstrasse 7, Tel. 1475.

Petroleum-Motore
Original
OTTO Schutzmarke
Vertreter:
A. Wisniewski,
Theaterboul. 11. — Tel. 1126.

Petroleum-Raffinerien.

Oehlrich & Co., A., Sandstr. 12.

Petroleum-Starklicht.

O. Bieberger & Co., Sandstrasse 7, Tel. 1475. „Continental".
„Lux", A.-G., Kontor kleine Schmiedest. 1, Fabrik Kalnezeemsche St. 40.
Robert Rimgailo & Co., „Aladdin-Licht". Wallstr. 7, Tel. 5237.

Pferdegeschirr-Handlungen.

Alichanow, W. S., Kalkstr. 11.
Eljaschew, J., Dorpaterst. 33.
Herbst, G., Alexanderstr. 6.
Krebs, L., Dorpater Str. 28.
Krutelew, F. M., Sünderstr. 31
Mitschke, J., Herrenstr. 11.
Rudowitz, J., Weberstr. 14
Wolkow, N. T., Kalkstr. 19.

Pflastersteine.

Ellermann, Chr., Mosk. Str. 22

J. Holck & Co.,
Schlossstr. 18

Holck & Co., J., Schloßstr. 18.

Pflasterungen.

Freyberg, Aug., Säulenstr. 67.

J. Holck & Co.,
Schlossstr. 18.

Holck & Co., J., Schloßstr. 18.
Thalberg, J., Kirchenstr. 37.

Pflugscharen- u. Spaten-Fabriken.

Martinsohn, S., Nikolaistr. 58
Rückwardt & Wagner, Katharinendamm 35.

Pharmazeut. Bedarfsartikel.

Fried & Berkowitz, Malerstr. 2
Seelig, Chr., Jakobsstr. 16.

Pharmazeut. Präparate.
(Sieh auch chem.-techn. Labor.)

Grüning, W., 2. Weidend. 21a.
Mielentz, Osc., Kaiserg.-Str. 16.
Moritz, W. J., kl. Jungfernst. 3
Pychlau & Co., Constantin, Champetresche Str. 3.

Phosphorbronze.

Eugen Bernhardt, Herrenstraße 21, ☎ 702. (Vertreter der Warschauer Phosphorbronze- und Lagermetall-Industrie.)

A. W. Döllen
Thronfolgerboulevard 11.
Tel. 617. Postfach 83.

Vogel & Paulson, Marstallstraße 3, Tel. 351.

Photographen.

Baumann, J., Altonaerstr. 3.
Behrsin, M., Matthäistr. 92.
Berskaln, A., Kirchhofstr. 20.
Bojarski-Schleifer, Marienstr. 8.

W. Bonitz,
vorm. Rob. Borchardt
Mühlenstrasse 65.
Spezialitäten:
Kinder-Aufnahmen, Vergrösserungen.
Telefon 2325.

Borchardt, Nik., Mühlenstr. [illegible]
Brahlens, K., Waldstr. 3
Brunowski, K., Wallst. 30.
Dawidowski, A., Schmiedest. 27
v. Eggert, E. (Inh.: Walter Kauffmann), Alexanderstr. 6.
Dowenko, R., Hospitalst. 5.
Donath, E., Talsen. Str. 15.
Fink, E., Kalnez. St. 10.
Geißler, Rich., Alexanderstr. 8.

Richard Geissler,
Photographisches Atelier.
Alexanderstrasse 8.
Telefon 2012.

F. Chertek Kaufstrasse **12.** Inhaber: Forstmann & Spunde.
reiches Lager in: Kristall, Porzellan, Fayence, Skulpturen, Alfenide, Kron-, Arm- und Wandleuchtern.

„БАЛТИКЪ"
А. Э. и Ко., РИГА.

Schutz- Marke.

A. O. & Co., RIGA.
„BALTIC"

„BALTIC"

Special-Petroleum

von

A. OEHLRICH & Co., Riga.

Leuchtöl von unübertroffener Qualität.

Das Special-Petroleum „Baltic" ist ein durch doppelte Destillation und Raffinirung gewonnenes Leuchtöl, welches vor dem Versand auf speciell dazu konstruirten Filterpressen filtrirt wird. Dasselbe ist daher frei von Säure, Laugen und anderen Bestandtheilen, welche den Lampendocht verunreinigen und die Brennkraft vermindern.

„Baltic" hat ein leichteres spec. Gewicht als das gewöhnliche Petroleum, es steigt daher leichter im Docht in die Höhe als gewöhnliches Petroleum, brennt mit gleichmässiger heller Flamme und ist bei höchster Leuchtkraft sparsam im Gebrauch. Zufolge seines hohen Flammpunktes schliesst „Baltik" jede Gefahr einer Explosion aus.

„Baltic" ist in Farbe heller als jedes andre russ. Leuchtöl und von höchster Reinheit. Es russt nicht und verbreitet beim Verlöschen der Lampe nicht den unangenehmen Petroleumgeruch, wie die gewöhnlichen Brennöle.

Vor dem Gebrauch des **„Baltic"** ist das Lampenbassin von dem bisher gebrauchten Petroleum gründlich zu reinigen, der Lampendocht zu erneuern und ebenfalls der Brenner einer Säuberung zu unterziehen.

„Baltic" kommt in **plombirten** Blechkannen v. **1 Pud** (ca. 17 Stof), **10 Stof** u. **5 Stof** in den Handel u. wird den Abnehmern ohne Preiserhöhung direkt ins Haus zugestellt.

Bestellungen sind zu richten an die eigene

FABRIK-NIEDERLAGE:

Herrenstrasse 21. RIGA. Telephon 2336.

A. OEHLRICH & Co.

ERNST PLATES, RIGA

lauptdépôt
strumenten
leinr.
rmann
nstr. 15.
Tel. 1887.
h 381.
rtreter
ihmten
-Fabriken:
ıs, New-York,
— Pianoforte-
uttgart,
, Leipzig,
, St. Petersburg
t. Petersburg,
ehlt
abrikpreisen
gel
d
inos
lerer erstklass.
iken
Auswahl.
Lager von
niums
und europäi-
der Fabriken
arpenter usw.
er Fabrik für
und Kirche.
ng.
usch.
liete.
ınt gratis.

Elektrische Beleuchtungskörper u. Installation Lampen jeder Art. Schreibgarnitur. F. Chertek

Parfümer
-Han

„Avance", S

H. A.

Seifen- u.

Fabrik u

Säulenstra

Engros-La

Kalkstra

Magazin

Busch, Alfr.
str. 8 u.
Kamarin, Ge
Leelkok, G.,
Loß & Co.,
Morduchowit
str. 10.

Ferd.

Eau de C
und Par
Glocken
in Köl
Filia
Scheunenstr
Fabrik: K
Te

Mülhens, F
und Sche
Rudsroog,
Strauß, G.,
Thal, Loui
Wetterich, A

Park

Häusermann
Leroff &
str. 1.

Julius

Park

R
Dampfstr
St
Sandstrass

Parket

O. Bie
Sandstrass
Stieda, He

Patente,
Handels- u.
in allen
b
R ssisch-b
für Pat
Riga, S
Tel

F. Chertek Inhaber: Forstmann & Spunde. Skulpturen, Alfenide, Kron-, Arm- und Wandleuchtern.

Grousiner, D., Alexanderstr. 3.
Grün, E., Sandstr. 4.
Hebensperger & Co., Elisabethstr. 49.

Hebensperger & Co.
Elisabethstrasse 49
(an der Esplanade).
Telefon 590.
Gegründet 1894.

Heimann, W. L., Alexanderstr. 92.
Janjohn, D., Petersb. Ch. 131.
Janson, R., Alexanderstr. 104.
Jasunas, S., Eliasst. 22.
Kowalewsky, W., Lagerstr. 13.
Kublis, J., Jarosl. St. 29.
Kudratschenko, P., Suworowstr. 30.
Lahz, G., Lagerstr. 54.
Lappin, M., Pernauer Str. 16.
Leepis, A., Sprenkst. 36.
Lipstock, J., Schlocksche St. 55
Matheus, R., Feldstr. 11.
Melbard, J., Kalnez. Str. 2.
Mitberg, R., Gertrudstr. 104.

Atelier
„Moderne"
Fotografisches Kunst-Atelier.
Mühlenstr. 67.

Nitzsche, Fr., kl. Königsst. 12.
Paju, J., 2. Weidend. 1.
Pingerot, M., Emmast. 7.
Purgal, E. D., Alexanderst. 16
Reekst, J., Alexanderst. 17.
Saulit, A., Suworowstr. 20.
Saulit, M., Dünam. St. 32.

C. Schulz
Nikolaistrasse Nr. 3.
Tel. 108.

Photographie
P. Sohnwald
kl. Königsstrasse 12,
Ecke der Kalkstrasse.

Skarin, H., Alexanderst. 5.
Spohnberg, K., Kalnez. Str. 22.
Sprohgis, J., Mosk. Str. 132.
Tschernow, N., Dorotheenst. 41.
Weinberg, J., Weißenh. St. 8a.
v. Wirschikowski, L., Alex.-B. 2.
Wischnewsky, K., Alex.-Str. 103.
Woizenowitsch, M., Friedensstr. 12.

Photographische Bedarfsartikel.

F. A. Baclesse,
Alexanderstr. 1.
Photographische Artikel aller Art.
Anfertigung v. Copien nach eingelieferten Negativen.

Baclesse, F. A., Alexanderstr. 1.

Carl Bertels.
Kalkstr., Haus des Ulei.
Größtes Lager photographischer Artikel und optischer Waaren

Photo-Magazin
Emil Borchardt,
Wallstr. 10, Tel. 2439.

Borchardt, E., Wallstr. 10.
Brunowski, Karl, Wallstr. 30.
Butler & Co., M., Alexanderstr. 36.

Erich Doebler,
Riga: Wallstr. 14, Tel. 2202.
Postfach 204.
Filiale Moskau: Schmiedebrücke Passage Dshamgaroff 40.
Postfach 363.
Engros
Niederlage photographischer Bedarfsartikel in- und ausländischer Herkunft.

Doebler, Erich, Wallstr. 12.
Gernsdorff, E., Kaufstr. 9.
Hebensperger, Carl Maria, Wallstr. 15.

Technisches und Kinematografisches Kontor
S. Mintus
Riga, Karlsstr. 13, Tel. 4471.
Telegr.-Adr.: Mintus, Riga.
Verkauf und Verleihung zu günstigen Bedingungen von Kino-Films sämtl. erstklassig. Fabriken der Welt.
Beständiges Lager von Apparaten Messter, Gaumont, Pathé frères, Duskes u. and. zu Fabrikpreisen.

Prieskorn, Th., Schloßstr. 21.

F. Stadler
kleine Königsstrasse 17.
Ecke der Kalkstrasse.

Pinsel.

H. A. Düsing
Wallstr. 19, Tel. 2448.
und gr. Schmiedestr. 3.

Plissé-Brenn-Anstalt.

Danziger, A., Revaler Str. 5.
Eichel, M., Gertrudstr. 37.

Pianoforte-Handlungen und -Verleih-Geschäfte.

Aull, L. F., Königsstr. 3.
Bertholz, A., Nikolaist. 47.
Jurjan, P., Suworowstr. 28.
Kießling, W. C., Jakobsstr. 3.
Köhler, A., Altstadt 17.

O. Loewicke,
Pianoforte- und Harmonium-Handlung u. Vermiete-Geschäft.

Loewicke, O., Sandstr. 9.
Martin, Rud., Marstallstr. 26.
Neldner, P., Theaterboul. 2.
Neumann & Co., Arnold, Sandst. 32.
Oberg, Carl, Weberstr. 12.
Tresselt, J., Sandstr. 22.
Weinberg, J., Marienstr. 21.
Zietemann, Ed., kl. Schmiedestr. 16.
Zimmermann, J. H., Scheunenstr. 15.

Pianoforte-Fabriken.
(Sieh auch Instrumentenmacher.)

Berkholz, A., Nikolaistr. 47.

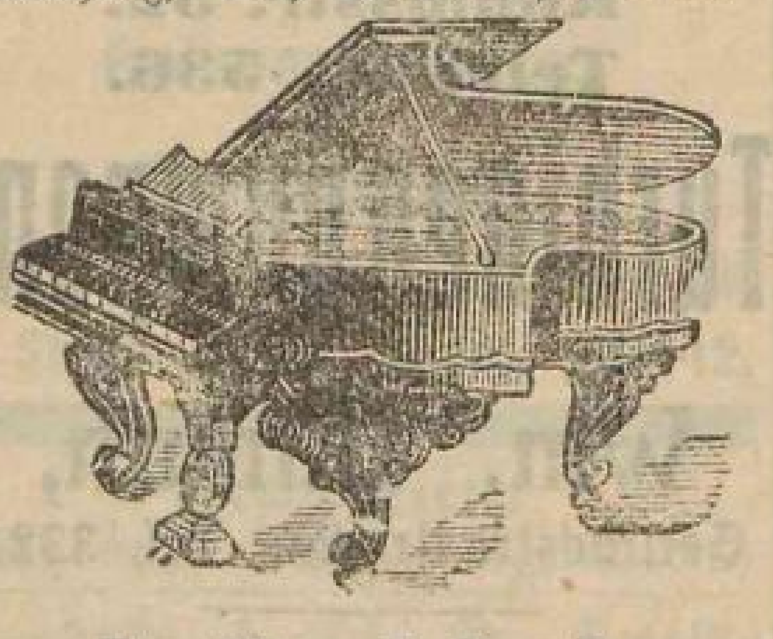

A. Berkholz
Nikolaistr. 47, Telefon 4657.
In- und ausländische Auszeichnungen.
Anfertigung von Pianinos jeglicher Art.

Fabrik u. Hauptdépôt v. Musik-Instrumenten
Jul. Heinr.
Zimmermann
Scheunenstr. 15.
Eigenes Haus. Tel. 1887.
Postfach 381.
Alleinvertreter
der berühmten
Pianoforte-Fabriken:
Steinway & Sons, New-York,
Schiedmayer — Pianoforte-Fabrik, Stuttgart,
Gustav Fiedler, Leipzig,
Gebr. Diederichs, St. Petersburg
F. Mühlbach, St. Petersburg,
empfiehlt
zu Original-Fabrikpreisen
Flügel
und
Pianinos
obiger und anderer erstklass. Fabriken
in grosser Auswahl.
Reichhaltiges Lager von
Harmoniums
amerikanischen und europäischen Systems der Fabriken
Schiedmayer, Carpenter usw.
und aus eigener Fabrik für
Haus, Schule und Kirche.
Abzahlung. Umtausch. Miete.
Preis-Kurant gratis.

Bowlen, Etageren, Tafel- u. Wandschmuck
Elektrische Beleuchtungskörper u. Installation
Kaffeemaschinen, Konservengläser
Lampen jeder Art. Schreibgarnitur.
F. Chertek

Martin, R., Marstallstr. 26.
Strauß, R., Kalnez. Str. 46.
Tresselt, J., Sandstr. 22.
Weinberg, J., Marienstr. 21.

Carl Weise,
Pianoforte-Fabrik,
kleine Schmiedestr. 2.

Weise, Carl, kl. Schmiedestr. 2.

Pianoforte-Vermietung.

Jul. Heinr. Zimmermann
Scheunenstrasse 15,
Telefon 1887.
Postfach 381.

Porzellan-Fabriken.

J. C. Jessen Porzellanfabrik, Neu-Mühlgraben.
Kusnezow, M. S., Moskauer Str. 259, Niederlage: Sünderstr. 17.

Porzellan-Malerei.

J. Jaksch & Co., Riga,
mehrfach prämiirt.
Ausführung jeder gewünscht.
Decoration, Monogramme, Wappen etc. Bestellungen an das Geschäftslokal, Schaalstr. 11.

Porzellan- und Fayence-Handlungen.

Blumes, M., Weberstr. 16.
Chatkewitsch, A. G., Kalkstr. 27.
Chatkewitsch, G., Sprenkstr. 34a

F. Chertek
Inhaber: Forstmann & Spunde, Kaufstr. 12.
Telefon Nr. 1768.

J. Jaksch & Co.,
Schaalstr. 11.
Tisch- und Theeservices, Kuchenkörbe etc. Eigene Porzellanmalerei.

Hirschfeld, Eide, Dünam. 120.
Kaltun, L., Moskauer Str. 21.
Kusnezow, J. J., Weberstr. 11.
— M. S., Sünderstr. 17.
Mattisohn, J. R., Suworowstr. 11.
Muschke, J. E., Dorp. Str. 18.
Trofimow, J. M., Herrenstr. 10.
Vögeli, P., Stegstr. 3.
Wockenfuß, W., Schmiedestr. 66. (Vertreter von W. J. Berdnikow & Co., Elektrotechn. Artikel.)

Posamentiere.

* bedeutet Amtsmeister.

*Birk, J., Scharrenstr. 18.
Birk, W., kl. Königsstr. 10.
Cheifetz, J., kl. Sandst. 15.
Jordan, L., kl. Sandst. 8.
*Lindenberg, J., Stegstr. 8.
Möckel, Herm., Kurische Str. 1.

Hermann Möckel
Kurische Strasse 1,
Telefon 3426.

Sarkan, H., Sandstr. 29.
*Sebening, B., Neustr. 14.

Postkisten,

patentirte, aus hartem Karton.

A. W. Döllen
Thronfolgerboulevard 11.
Tel. 617. Postfach 83.

Pressen, hydraulische.

Keller, Otto, Thronfolger-Boul. 15, ☎ 2699.
Vogel & Paulson, Marstallstr. 3, ☎ 351.

Preßtuch-Fabrik.

Erste Rigaer Treibriemen-, Schlauch- und Presstuchfabrik
C. Ludwig Schweinfurth,
Bauskesche Str 14.

Pumpen.

O. Bieberger & Co., Sandstr. 7, Tel. 1475. „Worthington".

Grand Prix Paris 1900.
W. Fitzner & K. Gamper,
Aktien-Gesellschaft,
Alexanderstr. 1, Tel. 1130.

Arthur Koppel, Akt.-Ges., Theaterstr. 11, Eingang von der Wallstr., ☎ 103.

Ferd. Meyer & Co.,
Königsstr. 32.
Telefon 536.

Turbinenpumpen.

Wm. Minuth,
Gertrudstr. Nr. 28. Tel. 332.

Oekonomische Gesellschaft für Handel und Gewerbe, Riga, Königsstr. 27, Telefon 1379.

Gustav Schwarz & Co., Marstallstr. 11, ☎ 2468.

Vogel & Paulson, Marstallstraße 3, Tel. 351.

A. Wisniewski,
Maschinenhandlung,
Theaterboul. 11. — Tel. 1126

Wisniewski, A., Theaterb. 11.

Putzhandlungen.

(Sieh Mode- und Putzwarenhandlungen.)

Putzwolle.

Reymann, Harry, Schloßstr. 7.

Pyrotechniker.

Pickert, R., Bauskesche Str. 21, Pferdestr. 21.

Rechenmaschinen.

THE T. I. HAGEN Co.
RIGA
BECHSHÖFT & BURZYNSKI.
Vertreter der Rechenmaschine „Calculator".
Telefon 4994.

Rechtsanwälte, vereidigte.

Adamczewski, Ed. Flor., Spr. 10—12 u. 4—5, Thronfolgerboul. 15.
Alberts, Friedr. Wilis., Suworowstr. 11.
Aleinikow, Nik. Iw., Spr. 10 bis 12 u. 4—6, Pauluccistr. 10
Alexandrow, W. A. (nur für die Orel. Bahn), Kirchenst. 31.
Arro, Joh. Math., Thronfolgerboul. 25.
Baum, Rob. Friedr., Spr. 9½ bis 11, kl. Münzst. 12.
Becker, Vict. Jeg., Spr. 9—11, Elisabethstr. 16.
Behrsing, Iw. Mich., Spr. 9—11 u. 5—6, Pauluccistr. 2.
v. Bochmann, Arth. Arth., Spr. 9—11 u. 4—6, Thronf.-B. 3.
v. Burba, Kas., Spr. 9—12 u. 4—6, Sandst. 7 W 6.
v. Bulmerincq, Georg Mich.', Spr. 10—11 u. 3—4, Küterst. 9.
Butkis, Ad. Bened.', Thronfolgerboul. 31.
Cholewo, Iw. Iw., Schloßstr. 17.
Doellen, Wilh. Friedr.' (Fedorowitsch), Spr. 9—11 u. 4 bis 5, Thronfolgerboul. 3.
Dulbe, Pet. Math.', Spr. 8 bis 9½ und 4—6, Suworowstr. 14.
Einberg, Iw. Karl., Spr. 9 bis 10, Suworowstr. 11.
Eliaschew, J. S., Sandstr. 18.
Erdmann, Georg, Spr. 9—11½ u. 4—5, Theaterboul. 1.
— Paul Karl., Spr. 10—12 u. 4—5, Thronfolgerboul. 9.
Freytag von Loringhoven, Karl Karl. Baron, Spr. 10—12 u. 4—5, Andreasstr. 5.
Gottfriedt, Rob. Joh.', Spr. 10—11 u. 3—4, Schmiedestr. 18.
Grauding, Joh. Georg', Marienst. 4.
v. Grewingk, Konst. Konst., Spr. 10—11½, Nikolaistr. 17.
Großwald, Friedr. Petr., Spr. 9—11 u. 4—5, Theaterb. 2.
Heinicke, Gust. Traug., Elisabethstr. 77, W. 2.
Hilde, Joh., Lagerst. 46.
Hilweg, Max Karlow., Thronfolgerboul. 1.
Hoff, Alex. Iw., Spr. Vorm. bis 11½ u. 3—4, Schmiedestr. 31.
Jaakson, Indr. Adolf., Paulucci-str. 3.
Jacoby, Siegfr. Adolf., Newastr. 9.
Jassinski, Thadd. Ossip., Spr. 10—12 u. 5—7, Reimersst. 1
Kählbrandt, Aug. Aug., Spr. 10—12, Schloßstr. 18.
Kasack, Alfr. Karl', Kalkst. 8.
Kelpsch, Wlad. Ewst.', Spr. 4—5, Newastr. 9, W. 5.
Kempel, Gust. Indr., Spr. 9—11 und 4—6, Alexanderstr. 12.
v. Kiparski, Wold., Thronfolgerboul. 21.
v. Krohl, Jul., kl. Königsst. 12
Krzyzanowski, Alex. Reinh., Spr. 9—11 u. 3—4, Theaterbl. 3.
Kühn, Karl Friedr., Spr. 9—11, Parkstr. 1, W. 1.
Kühn, Leo Ernest., Spr. 9—11 Herrenstr. 5.
Kuppitz, Paul, Reimersstr. 1.
Laerum, Henrik Henrik', Schloßstr. 18.
Loeber, Aug. Theod.', Dr. jur., Spr. 9—11 u. 4—5, Herrenstr. 1, W. 2.
Lomann, Adolf Petr., Mühlenstr. 64.
Manssyrew, Serafim Pet.', Marienst. 29.
Manteuffel-Szoege, Baron Ign., Pferdestr. 3.
Meltzer, Rud. Karl', Spr. 3 bis 5, Wallst. 24.
Mintz, Paul M., Gildstubenstr. 4
Moritz, Erwin Erwin.', Alexanderboul. 1.
v. Morr, Walter Ludw.', Spr. 10—12 u. 5—7, Elisabethstr. 51.
Münx, Rich. Adolf., Spr. 9—12, Sandstr. 27.
Nolde, A. Baron, Brauerstr. 12.
Osolin, Karl Jak., Spr. 9—11 u. 4—5, Dorpater Str. 20.
Poelchau, Osk. Harald.', Spr. 9—10 und 4—5, Kramerstr. 1, W. 3.
Prschedsecki, Stef. Ant.', Newastr. 27.

F. Chertek Kaufstrasse **12.** Inhaber: Forstmann & Spunde. **reiches Lager in: Kristall, Porzellan, Fayence, Skulpturen, Alfenide, Kron-, Arm- und Wandleuchtern.**

v. Pruschinski, Stef. Vikt., Spr. 9—11 u. 5—7, Newaft. 12.
Purgal, Joh. Petr., Spr 9—11 u. 4—5, Elisabethstr. 67.
Raudith, Rich. Ed.', Thronfolgerboul. 21.
Reinfeld, Jak. Karl., Spr. 8—10 u. 4—5, Dorpater Str. 13.
Reusner, Arth. Rob., Spr. 3½—5½, Schloßst. 18.
Rieche, Herm. Herm., Spr. 9 bis 11 u. 4—6, Marienstr. 20.
Riesenkampff, Georg Justin., Reimersstr. 1 b I.
Rubinstein, Hillel Leib.', Spr. 9—10 u. 4½—6½, Suworowstr. 4.
v. Rüdiger, Wilh. Paul.', Schloßstr. 18.
Rulle, Jw. Jw.', Spr. 9—11 u. 5—6, Kalkst. 13W3.
Rutzen, Adalb. Ferd. Baron, Spr. 5—6, kl. Münzstr. 3.
Sahlit, Jw. Pet.', Suworowstr. 13.
Sakranowitz, Paul Joh.', Thronfolgerboul 3.
Saleski, Alex. Ossip., Spr. 10—11 u. 5—6, kl. Schmiedestr. 24.
Salmonowitz, Wilh., Weberstr. 9.
Samuel, Wl. Petr., Spr. 9—11 u. 4—5, Mühlenstr. 64.
Schutow, Serg. Jgn.', Elisabethstr. 20.
Schwartz, Herm. Nik.', Spr. 9½—11 u. 3—4, Schmiedestr. 29, W. 3.
Seeberg, Aurel. Gust.', Spr. 9—11, Alexanderst. 23W3 u. 4—5 kl. Sünderst. 3W3.
Semgal, Gust. Jw.', Thronfolgerboul. 25.
Soltan, Wlad. Wlad. Graf, Spr. 9—11 und 4—5, Todlebenboul. 10.
Straußmann, Alfr. Jakowl., Spr. 8½—10 u. 4—5½, Paulluccistr. 17.
Sumberg, Andr. Andr., Spr. 9—11 u. 4—5, Mühlenstr. 71.
Szablowski, Jos. Sigism.', Weberstr. 3.
Tiesenhausen, Herm. Georg. Baron, Spr. 9—10, Küterstr. 4.
Truhart, Herm. Herm.', Spr. 10—1 u. 4—5, Thronfolgerboul. 5W3.
Tschikste, Alfr. Jw.', Marienstr. 10a.
Tschernikow, F. W., Mühlenstr. 64.
Ullmann, Renat., Konv. z. heil. Geiste 7.
Volck, Alex. Wilh.', Spr. 10 bis 12, Basteiboul. 6, W. 6.
v. Wahl, Harald Wilh., Spr. 10—12, Theaterboul. 7.
Walter, Christ., Elisabethstr. 16.
Wilenkin, Leo Lasar', Spr. 10 bis 11 u. 4—5, Thronfolgerboul. 2.
Wittram, Alfr. Feod., Spr. 9—11 u. 4—5, Romanowstr. 13
Wolfram, Ernst Christ., Spr. 9 bis 11 u. 4—5, Königsstr. 13.
v. Zimmermann, Karl Friedr., Spr. 3½—4½, Basteiboul. 6.

Rechtsanwälte, Gehilfen der vereidigten.

Ansberg, Jan Janow., Spr. 9—11 und 5—6, Suworowstr. 4, W. 1.
Bakis, P. A., Nikolaist. 74.
Bierich, Walter Rob.', Küterstr. 11.
v. Brasch, Rud. Udo, Spr. 10 bis 12 u. 4—5, Thronfolgerboul. 5.
v. Braunschweig, Frommh., 1. Weidendamm 1.
Bukfitzki, Jw. Jw.', Spr. 4—5, Alexanderstr. 14.
Dreymann, John John', Spr. 10—12 u. 5—7, Altstadt 15.
Edel, Phil., Marstallstr. 20.
Golde, Tennis Jak.', Dorpater St. 21.
Guben, Alex. J., Romanowstr. 42.
v. Helmersen, Rom. Joseph., Todlebenboul. 6, W. 3.
Hoyningen-Huene, Baron, Antonienstr. 5, W. 2.
Iljin, Sem. Jl.', Dorp. St. 6
Keman, J. J., Paulluccist. 2.
Kiersnowski, K. S., Wallstr. 15.
Kirschfeld, Heinr., Schmiedestr. 18, W. 5.
v. Klot, Hugo Andr., Bikkernsche Str., „Struktor" u. Wallstr. 2.
Maikapar, M. A., Kirchenst. 5.
Neuberg, A. K., Mühlenst. 74
Ore, Denis Denis., Spr. 9—11 u. 4—6, Suworowstr. 8.
Pelude, J. M., Alexanderst. 4.
Petersen, E. J., Suworowst. 11
Poelchau, Heinr. Arth.', Spr. 9—11 u. 3—4, Herrenstr. 1.
Rosenberg, Harald, Baron, Schloßstr. 9, W. 7.
v. Roth, Alex. Alex.', Spr. 10—12 u. 4—5, Thronfolgerboul. 5, W. 3.
Schoeler, L., Puschkinb. 10.
Tanin, Paul Mich.', Scheunenst. 17.
Tatarin, Edgar Theod.', (Fedorowitsch), Spr. 3½—4½ Alexanderboul. 1, u. 10—12 Basteiboul. 6.
Thron, Joh. Arv.', Neust. 25
Uppelinz, Joh. Otto., Spr. 9—11 u. 2—3, Newastr. 23.
Wisbor, Kas. Aug.', Romanowst. 4.
Witetzki, Jan Andr.', Thronfolgerboul. 5, W. 11.

Rechtsanwälte, Private.

Below, D. R., Suworowstr. 17.
Buchholz, Joh., Romanowst. 21
Chodakowski, Jos. Jos.', Mosk. St. 61.
Evers, Pet. A., Mühlenst. 60
Franzkiewitsch, J. J., Spr. 8—10 u. 4—7, Suworowstr. 17.
Jrschick, Edm. Wilh., Karlsstr. 13.
Klawin, H., Marienst. 8.
Kreizberg, J. Ch., kl. Schmiedest. 16.
Lapin, W. F., Paulluccistr. 2.
Linde, Ed. Ed.', Elisabethstr. 89
v. Miaskowski, W. L., Spr. 8—10 u. 4—7, Marstallst. 2.
Okuschko, L. F., Newast. 15.
Pabst, Erich Arnold', Spr. 9½ bis 11, kl. Münzst. 12.
Popow, Konst., Schulenstr. 13.
Rosenthal, K. F., Spr. 8—10 u. 4—5, Alexanderst. 28W3.
Sittenfeldt, J. F., Spr. 9—10 und 4—6, Kalkstr. 1.
Stumber, J. J., Waldstr. 4a.
Tomberg, D. K., Dorp. Str. 26.
Trojanowsky, Onufri Mich., Mühlenstr. 79.
Tschauski, Alex. Jakowl., Spr 9—10 u. 5—6, Kalkstr. 1.
Wilde, Andr., Marienst. 29.
Wunderlich, F., Spr. 9—10 u. 5—7, kl. Jungfernstr. 11.

Reisebüro.

REISEBÜRO
der Internationalen
Schlafwagen-Gesellschaft.
Kaufstr. 4.
Fernruf 50—30.
Eisenbahn-Fahrkarten
I., II. und III. Klasse.
Schlafwagenplätze.
Platzkarten.
Rundreisebillets.
Dampfschiffsfahrten.
Reise-Unfallversicherung.
Geldwechsel.
Reiseauskünfte.
Bürostunden:
an Wochentagen von 9½—4,
an Sonn- u. Feiertagen v. 10—12.

Reedereien.

(Sieh auch Schiffs-Agenturen.)

Bornholdt & Co., P., Palaisstr. 9.
Helmsing & Grimm, Schloßstr. 21.
Laerum, H., Theaterstr. 11, Eingang von der Wallstr.
Gebr. Laßmann, Schloßstr. 8.
Nordische Dampfschiffs-Gesellsch., Hauptbüro Sandstr. 15, Passageabt. Schloßstr. 8.
Rigaer Dampfschiffahrts-Gesellschaft, Sandstr. 34.
Rigaer Schnelldampfergesellsch., Schloßst. 21.
Russ.-Balt. Dampfschiffahrts-Gesellschaft, Schloßstr. 21.
Seeberg, Gebr., Bischofsstr. 1.

Reise-Utensilien.

Jannait, F., Königsstr. 20.
Jetzkewitz, F. W., Kalkstr. 18.
Koslowsky, Ed., Königsstr. 8.

J. Parthum,
Königsstr. 13,
Koffer, Taschen
und alle sonstigen
Reise-Utensilien
eigener Fabrikation,
daher solide u. billig.

Prüffert, Carl, Weberstr. 8.
Wannag, Th., Alexanderstr. 21

Restaurants.

Otto Schwarz
Wein- u. Austern-Stuben
Basteiboulevard 2.
Telefon Nr. 80.

Alks, F., alte Mit. Str. 56a.
Andersohn, A., Marienst. 55.
Argal, A., Mitauer Ch. 10.
Artemenkow, L., Mosk. Str. 9.
Ausin, J., Poststr. 6.
Ausin, W., „Export", Katharinendamm 2.
„Automat", R. Tode, Scheunenstr. 19.
Baar, Chr., Alexanderst. 71.
Badenius, J., Alexanderst. 42
Bajar, M., Matthäistr. 18.
Balder, P., Moskauer Str. 81.
Ballod, A., Bärenstr. 11.
Ballod, D., Mühlenst. 119.
Baumann, D., Romanowstr. 92.
Behrsin, K., Münzst. 3.
Bergbohm, G. G., Reval. Str. 57 und Gertrudstr. 66.
Berghardt, J., Mosk. Str. 142a.
Bergmann, J., Kalnez. Str. 80.
Berkholz, E., Hotel Bellevue, Thronfolgerboul. 33.
Berner, Jan, Mosk. Str. 142a
Bertz, M., Schlachthof, 2. Weidendamm.
Bija, J., Schlocksche Str. 14.
Bitte, J., Alexanderstr. 163.
Bliatschki, J., Palissadenstr. 25.
Bluhm, P., Romanowstr. 137.
Bogdanow, A., Mosk. Str. 69.
Bromberg, J., Elisabethstr. 65.
Budde, Chr., Romanowstr. 68.
Burgis, R., Petersb. Ch. 6.

Bowlen, Etageren, Tafel- u. Wandschmuck Elektrische Beleuchtungskörper u. Installation
Kaffeemaschinen, Konservengläser Lampen jeder Art. Schreibgarnitur.
F. Chertek

Busch, K., 1. Weidendamm 39.
Busch, M., Dorpater St. 9.
Busch, M., Kaisergartenstr. 1.
v. Campenhausen, M., Moskauer St. 21.
Chudobka, J., Mosk. Str. 101
Conrad, R., Theaterboul. 6.
Druska, S., Romanowstr. 110.
Dugge, K., Petersb. Ch. 21.
Dukka, K., Romanowstr. 72.
Ebert, J., (Hagensberg. Park), Kalnezeemsche Str. 11.
Eggert, R., Theaterst. 3.
Engel, P., Schreyenbusch 8, 1.
Engelbrecht, H., Romanowstr. 25.
Filatow, A., Gogolst. 8.
Finkler, W., Steinstr. 14.
Freyberg, M., Münstereistr. 2.
Gawrilow, F., Gogolstr. 12.
Gelbe, H., Mitauer Ch. 15.
Glitza, G., Moskauer Str. 28.
Godin, Jak. (Thorensb. Park), Altonaer Str. 2 u. Herrenstr. 7 u. Kaufst. 22 (Roland).
Grawit, D., Brückenst. 2.
Grisle, M., Mosk. Str. 7.
Grosch, A., kl. Schmiedest. 2.
Grünupp, A., Witebskerst. 39.
Günther, D., Suworowstr. 114.
Gulbe, M., Petersb. Ch. 127.
Hannemann, K., Dünamündsche Str. 60.
Henning, H., Schiffsst. 13.
Henning, K., Alexanderst. 186
Herrmann, H., Wallstr. 31.
Hofrarth, H., Marrr:renstr. 34.
Hübner, K., Karlsstr. 17.
Jacobjan, D. D., Suworrowstr. 20.
Jacobjan, D., Marienstr. 69.
Jacobsohn, E., Turmst. 5.
Jandau, J., Hasenholm 16.
Jacoby, A. J., Elisabethstr. 71.
Jansohn, L., kl. Münstereistr. 1.
Jansohn, M. (Klosterkeller), kl. Schmiedestr. 15.
Jansohn, P., Gertrudstr. 88.
Jermolajew, A., Moskauer Str. 134.
Jewstifejew, S., Herrenst. 31.
Jürgensohn, Chr., Dwinsker u. Mitauer Bahnhof.
Jürgensohn, K., Kämmereistr. 11
Iwanow, M., Mosk. St. 107
Kadisch, L., Königsstr. 49.
Kalep, Jak., Dünam. Str. 46b.
Kalle, P., Petersb. Ch. 29.
Kalnin, A., Sprenkst. 39.
Kalnin, J., (Gambrinus), Kramerst. 4.
Karklin, E., Apothekerst. 38.
Kasain, J., Alexanderstr. 98.
Kaudse, Chr., Park-Keller, Alexanderboul. 2.
Kauffmann, A., Mosk. St. 123
Kaufmann Ed., (Portugalia), Matthäist. 85.
Kaufmann, K. (Hotel de Rome), Theaterboul. 5.
Klüßmann, Ludw., Hotel St. Petersburg, Schloßplatz 4.
Kreeck, K., Sprenkst. 4.
Kreewing, P., Königsstr. 53.
Kreuzburg, J., Sprenkstr. 49.
Kroepsch, A., Scheunenstr. 30.
Krumin, A., Eliasst. 2.
Krumin, F., Alexanderstr. 194.
Kuhfuß, Th. (Johanniskeller), kl. Schmiedestr. 17.
Kurowski, A., Mosk. Str. 32.
Kuwald, A. (Kasinotheater), Alexanderst. 80.
Lableik, J., eRust. 30.
Lapinski, B., Schwarzhäupterstr. 5.
Linde, E., Sprenkst. 34a.
A.-G. Livonia, Kämmereistr. 7
Lobach, M., Kirchenstr. 9.
Major, W. (Tivoli), Königsstr. 3.
Makarow, F., Dünab. St. 2
Mantneek, P., Suworowstr. 3.
Markelew, A., Säulenst. 80.
Markowski, W., Hospitalst. 7.
Medem, Graf Paul, Sprenkstr. 62.
Migla, J., Dünam. St. 45.
Mikelsohn, D., Mosk. Str. 107.
Mikolas, M., Kaisergartenstr. 18.
Molotschajew, J. S., Jungfernstr. 21.
Murachow, T. J., Mosk.St.26
Murneek & Tschander (Hotel Imperial), Alexanderb. 3.
Neuland, Aug., (Olympia-Theater), Elisabethst. 61.
Neuland, K., Dorpater St. 5.
Neuland, K. (Hotel Zentral), Scheunenstr. 25.
Neumann, A., kl. Neustr. 1.
Neumann, A., Sprenkst. 41.
Nikanorow, A. R., Uferst. 11.
Nikitin, W. A., Mosk. Str. 5.
Nowitzki, A., Marienst. 37.
Odin, J., Mühlenst. 9.
Osch, J., Kramerst. 4.
Osolin, K., Marienstr. 21a.
Osolin, J., Dorpater Str. 7.
Ossipow, R., (Hotel Viktoria), Alexanderst. 7.
Paesch, A., Seestr. 13.
Peeschin, R., Katharinend. 1a
Perwow, A., Ballastdamm 44.
Petersohn, R., Mosk. Str. 132.
Peterson, B. D., Sprenkst. 36
Plakai, J., Dampfstr. 68.
Plattenberg, D. (Amerika), Kämmereistr. 1.
Ploring, L., Suworowstr. 41.
Pone, R., Schoonerstr. 3.
Rall, E. (kl. Wöhrm. Park).
Reekstin, M., Marienstr. 5.
Reinberg, A., Kaiserl. Garten.
Rimsche, P., Marienstr. 71.
Roschtschenkow, M., Witebsker St. 37.
Rudowitz, J., Dorpater St. 1.
Rosenthal, R. (Phönix), Wallstr. 13.
Rudsit, A., Dorpater Str. 2.
Ruffert, L., Schmiedest. 68.
Rulle, K., Sprenkst. 59.
Sager, J., Alexanderstr. 144.
Sahlit, P., Karlsstr. 7.
Sarin, J., Tulasche Str. 3.
Schindler, Fr., Dünam. Str. 50. Griesenberg und Park Champetre.
Schiron, J., Dorpater Str. 31.
Schmidt, E., Nikolaistr. 45.
Schmidt, J., Steinstr. 18.
Schönwald, A., Kaiserl. Garten.
Schultz, E., Schiffsstr. 16.
Schwarz, Otto (Chr. Jürgensohn), Basteiboul. 2.
Seebot, K., Sprenkst. 49.
Seglin, K., Matthäistr. 4.
Seidmann, F., (Hotel London), Kalkst. 21.
Sidorowitsch, A. (Hotel Commerce), Theaterboul. 13.
Siktar, A., Revaler Str. 41.
Sillin, A., Kämmereist. 3.
Skalberg, J., Thorensberger Stadtpark.
Skuje, J., Mühlenst. 119.
Sorokin, R., Mühlenst. 103.
Stabbing, E., Küterstr. 19.
Stabusch, M., Gertrudstr. 127.
Stankewitsch, K., Alexanderstr.99
Stauwer, W., Elisabethstr. 1.
Stein, F., Dünamünd. Str. 1.
Stellmacher, K., Säulenst. 87
Stelp, F., Moskauer Str. 145.
Sulter, J., Dorpater St. 7.
Sweestin, D., Dorpaterstr. 32.
Szymoljunas, E., Bauskescher Weg 4.
Tarassow, J., Mosk. Str. 27.
Teraud, R., Dampfstr. 76.
Tiesenthal, R., Mühlenst. 1.
Uppit, M., Schwarzhäupterst. 2
Wahwer, J., Mühlenst. 78.
Walbe, E., Lagerstr. 63.
Waldmann, P., Karlsst. 15.
Walleika, J., Hotel Warschau Sünderst. 34, Neust. 28 u.32
Waran, F., Schiffst. 16.
Wegner, W. S., Kalnez. Str. 4.
Weinberg, Ed. (Villa Nova), Petersburger Chaussee 87.
Weinberg, J., Revaler Str. 2.
Weinberg, J., Sprenkst. 36.
Weiß, P., Dampfstr. 49.
Wilzit, P., Alexanderstr. 192.
Winter, L. E., Neustr. 9.
Woinowski, J., Schlock. St. 66.
Woycechowski, St., Mühlenstr. 92.
Zauka, K., Lagerstr. 52.

Buffets in Klubs usw.

Athleten-Klub, Suworowstr. 30
Balt. Handl.-Gehilfen-Verein, Elisabethstr. 91.
Cirkus Salamonsky, Pauluccistr. 4.
Deutscher Kellnerverein, Alexanderstr. 59.
„Dirkstelle", Alexanderstr. 103.
Gewerbeverein, Königsstr. 30.
Hagensberger Schützengesellsch., Taubenstr. 15.
Hoffnungs-Verein, Altonaer Str. 15.
Jonathan-Verein, Schlock. Str.17
Kasino-Theater, Alexanderst.80.
Kaufmännischer Verein, Domplatz 17.
„Kaiserwald", Sportverein.
„Kohkle", Musik. Ver., Brückenstr. 15.
Konkordia, Alexanderst. 77.
Lettischer Verein, Pauluccistr. 13.
„Muse", Königsstr. 4.
Polnische Vereinigung, Suworowstr. 7.
„Ressource", Rathausplatz 1.
Radfahrer-Ver., Nikolaistr. 67.
„Rubonia", Sandstr. 38.
Russischer Klub, Königsstr. 1.
Schützenverein, Nikolaistr. 5.
Stadttheater, Theaterboulevard.
II. Stadttheater, Nikolaistr.
Station Riga I. u. II.
Thorensb. Gesell. Verein, kl. Altonaer St. 6.
Trabrennverein, Schützenstr.
Turnverein, Turnerstr.
Ueberdünscher geselliger Verein, Lagerstr. 18.
Westend-Klub, Schwalbenstr. 1.

Riemen.

O. Bieberger & Co., Sandstrasse 7, Tel. 1475.
Reymann, Harry, Schloßstr. 7.
Ernst Schoch
Jakobsstr. 20/22, Tel. 3270.
Vogel & Paulson, Marstallstr. 3, ☎ 351.

Riemen- und Seilscheiben aus Holz.

(Sieh auch Holzriemscheiben).

A. W. Döllen
Thronfolgerboulevard 11.
Tel. 617. Postfach 83.

Leo Lebedow
Schwimmstr. 17, Tel. 916.
Lutz, Ph., Konsulstr. 1a.
Reymann, Harry, Schloßstr. 7.
Ernst Schoch
Jakobsstr. 20/22, Tel. 3270.

A. Wisniewski,
Maschinenhandlung,
Theaterboul. 11. — Tel. 1126

Röhren.

A.C. Fitzner,
Gas- und Wasseranlagen
Wallstrasse 3, Tel. 202.
Gustav Schwarz & Co., Marstallstr. 11, ☎ 2468.
Selkin, H. R., Dorp. Str. 4.
Vogel & Paulson, Marstallstr. 3, ☎ 351. Röhren für Gas, Wasser, Dampf usw. usw.

Roßhaare.

(Sieh auch Krollhaare.)
Birkhahn, El. Schaje, Reformirte Str. 13, ☎ 3218.

Säcke.

Chalfin, H., Mühlenst. 138.
Dolgizer, F., Smolenskerstr. 13
Fleischmann, R., Jesuskirchenstr. 7.
Friedland, F., Mühlenstr. 151.
Kissin, M., Mühlenstr. 157.

F. Chertek Kaufstrasse 12. Inhaber: Forstmann & Spunde — reiches Lager in: Kristall, Porzellan, Fayence, Skulpturen, Alfenide, Kron-, Arm- und Wandleuchtern.

Sägegatter.

O. Bieberger & Co., Sandstrasse 7, Tel. 1475.
Harloff, Aug., Ingen., Newastr. 24.

J. O. Holmer
Alexanderstrasse 28.
Telefon 5204.
Liefert Sägegatter patentirter und verschiedenartiger Konstruktion, auch mit Doppelspalt und Krummsägeapparaten.

Oekonomische Gesellschaft für Handel und Gewerbe, Riga, Königsstr. 27, Telefon 1379.

G. Pirwitz & Co.,
gegründet 1877.
Petersburger Chaussée 1.
Telephon 244.

Gesellschaft zur Fabrikation von
Holzbearbeitungs-Maschinen, Sägegattern etc. etc.
„STELLA"
Wold. Pitzken & Co.,
Matthäistr. 78. Tel. 819.
Postfach 526.

Sägemühlen.

Ballod, A., Gouvernements-Hof, Bolderaa u. Thomasst. 3.
Berlin, S., Dampfstr. 35, Kont.: Basteiboul. 9.
Beyer & Wannag, Lübecksholm 8.
Borjahn & Co., Katlekeleld. 28.
Braun, J., Kojenholm. Str. 12
Bredesen & Co., Liebetsholm, Kontor: Marstallstr. 25.
Brill, F., Hasenholm. Ufer 4.
Brinkmann & Co., J., Kojenholmsche Str. 15.
Brottmann, A., Bausk. Str. 31
Burt, Boulton & Haywood, Mühlgrab. Str. 7.
Bronikowsky, D., Katharinendamm 52.
Cleemann, F., Fockenh. Str. 16.
Dombrowsky, August, Alt-Mühlgraben, Kontor: Schloßstr. 15
Dombrowsky, K., Mosk. St. 196
Eiche & Co., Nik., Wasserstr. 25/27.
Gulbe, Th., Dünsche St. 1a.
Gurewitsch's Erben, L. S., Nancksdamm 10.
Hindin, S. J., Pihlenh. Str.,
Hopfe, F.-W., Kurman. Str. 17.
Kergalw, Chr., 2. Weidenb. 2.
Koblenz, N., Dampfst. 54.
Kremmert, L., Juliusstr. 1 und Gypsstr. 6.
Lomani, Gebr., Dünamündesche Str. 59.
Magidson, O., Hasenholmsches Ufer 20.
Menz, M., Holstenhof. Str. 2.
Mintz, L., 2. Weidend. 2.
Pirwitz & Co., G., Pet. Ch. 2.

Julius Potempa
Dampfsägewerk
Rote Düna
Dampfstrasse 56, Telefon 4229.
Stadtkontor:
Sandstr. 1—3, Telefon 1680.

Pychlau, Theodor, Oskarstr. 7, Kontor: kl. Sünderstr. 1.
Rabinowitsch, N., Mühlgraben. Str. 3.
Schapiro, Phil., Bolderaa, Kontor: Jakobsstr. 28.
Schumann, G., Dünab. Str. 62
Steinert, Chr., Säulenstr. 58.
Zeip, Andr., Gertrudstr. 125.

Sägemühlen-Einrichtungen.

O. Bieberger & Co., Sandstrasse 7, Tel. 1475. Gatter, Kreissägen, Bandsägen, Schindelmaschinen u. Lokomobilen für Holzfeuerung.

J. O. Holmer
Alexanderstr. 28, Tel. 5204.
Komplette Sägemühl- und Hoblereieinrichtungen modernsten und leistungsfähigsten, patentirten schwedischen Systems.

Keller, Otto, Kirchenstr. 30, ☎ 2699.

Sägen.

Ernst Schoch
Jakobsstr. 20/22, Tel. 3270.

Gustav Schwarz & Co., Marstallstr. 11, ☎ 2468.

Sägenfabriken.

Erbe, Otto, Akt.-Ges., Revaler Str. 6.

Rigaer Sägen- und Feilen-Fabrik
Gustav Soennecken
Fabrik: Mitauer Chaussée 2, Telefon 28.
Niederlage: Königsstrasse 32, Telefon 33.

Soennecken, Gust., Mit. Ch. 2.

Säulen, Servirtische usw.

F. Chertek
Inhaber: Forstmann & Spunde, Kaufstr. 12.
Telefon Nr. 1768.

Salonuhren.

F. Chertek
Inhaber: Forstmann & Spunde, Kaufstr. 12.
Telefon Nr. 1768.

Salzhandlungen.

Arnal Söhne, E. (Tafelsalz), Mühlenstr. 16.
Behrsin, Ed., Smolenskerstr. 13
Kamkin, J. A., Dorp. St. 34.
Komaiko, Wiker & Co., Münstereist. 4.
Komen, J. J. (Salzmühle), Schiffsstr. 40.
Lewin, L. J., Neustr. 33.

F. Woldemar
Inhaber: Gerhard Legsding.
Heringe und Salz.
Steinstr. 1 u. 11, Tel. 508.
Herrenstr. 1, Tel. 4528.

Legsding, G., Steinstr. 1 u. 11
Merkuljew, A., Schmiedestr. 66.

Salzmühlen-Einrichtungen.

Vogel & Paulson, Marstallstraße 3, Tel. 351.

Samenhandlungen.

Fr. Arajs
Samen-Handlung
Alexanderstr. 36.
Telefon Nr. 2077.
Während der Badezeit auch in Majorenhof, Johmenstr. 40.

Baltischer Samenbau-Verband
Kalkstrasse 7, Tel. 3021.
Klee-, Gras- und andere Saaten.

Baltischer Samenbauverband, Kalkstr. 7.

Heinrich Goegginger,
Hoflieferant Seiner Majestät.
Karlsstr. 13, Tel. 127.

Fr. Lassmann
Blumen-, Gemüse- u. diverse ökonomische Samen
Alexanderboulevard 1,
neben Hôtel Imperial.
Telegramm-Adresse:
Lassmann — Riga.
Telephon Nr. 963.

Laßmann, F., Alex.-Boul. 1.

Oekonomische Gesellschaft
Lettischer Landwirte
Verwalt. u. Zentralniederl.: Riga, Königsstr. 29.
— 30 Filialen. —

C. W. Schoch,
I. Weidendamm 21.

Rob. Thau,
Schlossstr. 13, eine Treppe.
Tel. 105, Postfach 531.

Thau, Rob., Schloßstr. 13.
Vollmer & Co., Domplatz 7.

C. H. Wagner,
Nikolaistr. 69.

Sandstrahlgebläse.

Häusermann, Rob., Industriestr. 5.
Idelsack, D., Theaterboul. 7.

Sargfabriken und -Handlungen.

Buhse, G., Karlsstr. 33.
Edelmann, Osk., Sprenkstr. 23a
Esergail, K., Sprenkstr. 29.
Hiege, J., Alexanderstr. 51.

EBowlen, Etageren, Tafel- u. Wandschmuck
Elektrische Beleuchtungskörper u. Installation
LKaffeemaschinen, Konservengläser
Lampen jeder Art. Schreibgarnitur.
F. Chertek

E. Jaskulowski & Co.
Die grösste Rigaer Niederlage in
Metallsärgen
Pferdestrasse Nr. 9/11, Haus Magait.

Kirstein, S., Petrikirchenstr. 3.
Kihs, M., Kalnez. Str. 155
Klawin, D., Dünam. Str. 42.
Kuntze & Kärger, Theaterbl. 11.
Leepin, K., Sprenkst. 34.
Michelson, J., Waldst. 7.
Osolin, P., Alexanderstr. 97.
Rehberg, R., Waldstr. 3.
Rudsit, Ed., Dampfstr. 72.
Tauter, K., Mosk. Str. 138.
Tischler, G., kl. Münzst. 16.
Uhdrokas, J., Mitauer St. 21.
Walter, G., Mitauer Ch. 19
Walter, J., alte Mit. St. 56a

Sattler.

* bedeutet Amtsmeister.
(Sieh auch Tapeziere.)

Aronstamm, J., Mosk. Str. 29.
Bodneek, G., Mitauer Ch. 25.
Darkewitz, F., Mühlenstr. 31.
Eljaschew, J., Dorpaterstr. 33.
*Fleißner, G., Trinitatisstr. 22.
Gildner, J., Alexanderstr. 37.
Glückmann, Sch., Dampfstr. 80.
*Herbst, G., Alexanderstr. 6.
Hosias, E., Grabenstr. 1.
Jannait, Fr., Königsstr. 20.
*Kohzer, W., Suworowstr. 17.
*Koslowski, Ed., Königsstr. 8.
Krebs, L., Gertrudst. 33.
Krosch, A., Karolinenstr. 44.
Leinert, Ed., Kalnezeem. Str. 7
Löserwitz, W., Dünamündesche Str. 43.
Lutz, F., Alexanderstr. 95.
*Parthum, J., Königsstr. 13.
Rudowitz, J., Säulenstr. 87.
Saltupp, Ed., Mühlenstr. 69.
Seedin, K., Revaler Str. 65.
*Sillin, E., Alexanderstr. 15.
Stankewitz, J., Matthäistr. 35
Werner, W., Dünam. Str. 11.

Sauerkohl-Fabrik.

Rudsit, G., Duntenh. St. 15.

Saug-Generator-Gas-Anlagen.

Sandstrasse 7, Tel. 1475.
O. Bieberger & Co.,

Russische Gesellschaft
Schuckert & Co.
Königsstr. 4.
Geschäftsstelle Telefon 1000.
Geschäftsleitung Telefon 1087.

Ingenieur-Bureau
Konrad von Billewicz
Elisabethstr. 20, Tel. 761.

Saug-Generator-Gas-Apparate.
Original
OTTO
Schutz-Marke
Vertreter:
A. Wisniewski,
Theaterboul. 11. — Tel. 1126.

A. Wisniewski, Theaterb. 11.

Schiefertafelfabriken.

Friedmann, S., Duntenhofsche Str. 25.
Michelsohn, Max, Fabrik: Industriestr. 42.
Strauch, E. M., Kalnez. Str. 91.

Schiffsagenturen.

(Sieh auch Reedereien.)

Bornholdt & Co., P., Palaisstr. 9.
Helmsing & Grimm, Schloßstr. 21.
Laerum, H., Theaterstr. 11, Eingang Wallstr.
Nordische Dampfschiffs-Gesellsch., Schloßstr. 8.
Rig. Dampfschiffahrts-Gesellsch., Sandstr. 34.
Rustad, E. H., Brauerst. 2.
Schneider, R., Jakobsstr. 30.

Schiffsbefrachter.

Krohn, K., Palaisstr. 9.
Meesenburg, Lorenz M., kleine Münzstr. 3.
Seeberg, Gebr., Bischofstr. 1.

Schiffsketten.

Vogel & Paulson, Marstallstr. 3, ☎ 351.

Schiffsprovisions-Handlungen.

Nowikow, J. J., Kämmereistr. 6.
Rigasche Gesellschaft der Milchwirte, Pferdest. 17, ☎ 2805
Schnore & Co., Bremerstr. 13.
Thiel, P., Palaisstr. 9.
Willemson, J. M., Kohlenstr. 30

Schiffswerften.

Dampfschiffahrtsges. A. Augsburg, Kiepenholm 100.

J. Eltermann
Schiffswerft, Maschinenfabrik, Kessel- u. Ankerschmiede.
Fabrik: Poderaa, Tel. 2118.
Stadtkontor: Arsenalstr. 7, Telefon 2319.

Eltermann, J., Arsenalstr. 7.
Jegorow, A., Matrosenstr. 1.
„Lange & Sohn, Akt.-Gesellsch., Schiffsstr. 44.
Radionow, P. T., Grodnosche Str. 12.
Strauch & Kruming, Hasenholm

Schilder.

J. Jaksch & Co. Schalstr. 11. Porzellan, Email usw.
Timm, Ad. R., Sandstr. 15.

Schirmfabriken und Handlungen.

Blechmann & Söhne, Sünderstr. 12.
Donner, J., Scheunenstr. 26 und 5.
Feitelberg, M., Sünderstr. 5.
Gerson, J., Schmiedestr. 18.
Pfeiffer, G., Scheunenstr. 10.
Thal, Louis, Kalkstr. 9.
Wiessner, Karl, Kalnez. Str. 7.

Schlämmkreidefabriken.

Zelm & Böhm, Theaterboul. 11.

Schlosser und Schlossereien.

* bedeutet Amtsmeister.

Alexandrow, G., Dünab. St. 72
Alexandrowitsch, J., Eliasst. 7.
*Altberg, Rob., Kathol. Str. 7.
*Ballod, P., Klosterstr. 17.
Baumann, E., Mühlenstr. 109.
*Behrsin, Hans, Zaunstr. 1.
*Bergmann, C. J., Pferdestr. 3/4
Bergmann, K. E., Sandstr. 26.
Borbe, Wilh., Popowstr. 1.
Bormann, A., Gertrudst. 31.
Braslin, J., Marienstr. 113.
Ebend, J., Charlottenstr. 44.
Feldmann, J., Kapselstr. 3a.
Forup, J., Gertrudstr. 87.
Frank, J., Moskauer Str. 75.

Arthur Franz
Sünderstr. Nr. 1.
Kunstschmiede.
Bauschlosserei.
Geldschrankfabrikation.

Franz, A., Sünderst. 1.
Freulieb, H., Mühlenst. 74.
Friedrichsohn, O., Revalerstr. 57.
*Gablenz, W., Königsstr. 13.
Gedrowitsch, K., Marienstr. 45.
Goldin, J., Marienst. 68.
Grube, K., Mühlenstr. 69.
Grünfeldt, E., Johannishof 6.
Hagen, H., Adlerstr. 20.
Hajek, J., Matthäistr. 44.
Hillberg, J., Fuhrmannsstr. 11.
Jachowitz, A., Marienst. 21.
Just, J. E., Wallstr. 4/6.
*Kadner, J., Alexanderstr. 37.
Kapulzewitsch, S., Jakobstädt. St. 1.
Kettner, F., Sandstr. 22.
Klihwe, B., Industriestr. 10.
*Klingenberg, G., Säulenstr. 41.
Kohzer, Wold., Mühlenstr. 93.
Kreutzberg, J., Sprenkstr. 60.
Kurtzing, Jan, Schreyenb. 6, 2.
Lahz, A., Marienstr. 7.
Leepa, P., Moskauer Str. 138.
Leepin, E., Romanowst. 50.
Leifert, W., Friedensstr. 6.
Leppik, P., Säulenst. 41.
Lindquist, W., Jakobsst. 14.
Lutz, K., Revaler Str. 47.
*Magdeburger, Th., Waldstr. 9.
*Metzner, R., Mühlenstr. 54.
Morowski, Fr., Mosk. St. 150
Nesterow, A., Suworowstr. 39.
*Neuland, J., Karlsstr. 25.
Osol, J., vorm. Rubin, Bienenst. 4.
*Osol, M., Neustr. 25.
Perlmann, M., Romanowstr. 127.
Petersohn, G., Alexanderstr. 62.
Radionow, P., Grodn. Str. 12.
Reimann, M., Kalnez. St. 9.
Sarrin, K., Alexanderst. 192.

M. Saul
Amts-Schlossermeister.
Schiffsstr. 26.
Telefon 2963.

*Saul, M., Schiffsstr. 26.

C. M. Schmidt.
Amts-Schlossermeister.
Bauschlosserei-
Kunstschmiede-
Eisenkonstruktion-
und
Reparatur-Werkstätten.
Karlsstr. 33. Tel. 1663.

*Schmidt, C. M., Karlsstr. 33.
*Schmidt, H. C., Karlsst. 33
Schwareneek, G., Champetresche St. 84.
Slutschewski, L. M., Altonaer Str. 7.
Sneedse, R., Duntenhof. Str. 30
*Starck, K., Mühlenstr. 39.
*Stauden, F., Gertrudstr. 44.
*Steinberg, M., Dorp. Str. 40.

Karl Chr. Steinert
Amts-Schlossermeister.
Kunstschlosser.
Bauschlosserei und Kunstschmiede.
Sprenkstr. 31. Telefon 4762.

*Steinert, K. C., Sprenkstr. 31
Stepanow, J., Alexanderstr. 107
Stepat, A., Dorpater St. 40.
Struppe, G., Scharrenst. 9.
Sturm, F. J., Turmst. 4.
Swaigsne, J., Newastr. 10.
Tetter, M., Böttcherst. 3.
Tkatschew, E., kl. Bergstr. 9.
*Urban, G., Newastr. 23.
Wall, W., Moskauer Str. 62.
*Werner, K., Matthäistr. 65.

F. Chertek Kaufstrasse **12.** Inhaber: Forstmann & Spunde. **reiches Lager in: Kristall, Porzellan, Fayence, Skulpturen, Alfenide, Kron-, Arm- und Wandleuchtern.**

Wickel, J., Dünamünd. Str. 52.
Wolf, J., Dünab. St. 47.
Zirul, J., Moskauer St. 19.

Gutpelz, A., Katharinend. 7.
Hammer, Th., Annenh. Str. 12.
*Hauck, K., Newastr. 2.
Heimann, A., Alexanderst. 96.
Jansohn, W., Ataaj. Weg 10.

Sutte, F., Revaler Str. 94.
Suttkaln, A., Sternstr. 20.
Thalberg, F., Moskauer Str. 11
Trubeck, M., Ritterst. 103.
Uchmann, H., Dampfstr. 76.

Alte Mitauer Str. 19.
Moskauer Str. 26, 54, 105, 201, 263, 273a.
Mühlenstr. 63.
Kl. Münstereistr. 4.
28.
sche Str. 7.
Chaussee 4.
ger Ch. 133.
16.
str. 67.
tr. 72.
ssche Str. 21.
2.
St. 12a.
r. 17, 70.
r. 5.
isch 1, 14.
. 11.
r. 26.
r. 39.
str. 11.
St. 23.
Str. 4.
Str. 39.
a.
Revaler St. 84
llerstr. 20.
f Th., Steinstr. 13
., Mosk. Str. 201.
Wolmar. Str. 16.
Bauskesche Str. 64.
, Alexanderstr. 125
Helenenst. 14.
, Duntenh. Str.23.
Wenden. Str. 21.
chneider, vorm. H.
be, Rathauspl. 7.
Königsstr. 51.
Pernauerstr. 25.
R., Schreyenb.1,25
A., Mosk. St. 15
Marienst. 9.
, Dorpater St. 7.
olfschmidt:
Str. 9.
uer Str. 29.
Str. 110.
r. 32.
52.
13.
amm 2a.
Dünab. St. 60

neider.
t Amtsmeister.
Konfektion u.
handlungen.)
r Herren.
kl. Königsstr. 17.
., Albertstr. 7.
B., kl. Jakobsst.2
Suworowst. 37.
Königsstr. 26.
Marienstr. 46.

LUTZ' Kriminal-und Detektiv-Romane etc

Bisher sind 65 Bände erschienen:

Bände zu M. 1.— brosch., M. 1.80 geb.

Bd. 2. **J. Hawthorne**, Der gr. Bankdiebstahl
„ 4. **J. Hawthorne**, Der verhängnisv. Brief
„ 11. **Conan Doyle**, Das Zeichen der Vier
„ 18. **A. K. Green**, Zwischen 7 und 12 Uhr
„ 25. **Mark Twain**, Der kleine Detektiv etc.
„ 27. **Dietr. Theden**, Das lange Wunder u. a.
„ 29. **Clark Russell**, D. Juwelen d. Fr. Dines
„ 34. **P. Ford**, Das Abenteuer i. Expresszug
„ 37. **Conan Doyle**, Mein Freund der Mörder
„ 42. **Edg. A. Poe**, Unheiml. Geschichten
„ 47. **Stanisl. Meunier**, Kain
„ 49. **Arthur Morrison**, Detektiv Hewitt. I
„ 52. **C. Doyle**, Sherlock Holmes als Einbrecher
„ 55. **Edm. Mitchell**, Das Modell
„ 56. **C. Doyle**, Erinner. a. Sherl. Holmes. I
„ 58. **W. Collins**, Die Amerikanerin
„ 60. **F. Sinclair**, Sherlock Holmes jr.
„ 62. **C. Doyle**, Erinner. a. Sherl. Holmes. II

Bände zu M. 1.20 brosch., M. 2.— geb.

Bd. 1. **A. K. Green**, Hinter verschloss. Türen
„ 5. **A. K. Green**, Das verlassene Gasthaus
„ 9. **A. K. Green**, Endlich gefunden
„ 10. **Conan Doyle**, Späte Rache
„ 12. **C. Doyle**, Abenteuer d. Dokt. Holmes
„ 13. **F. Hume**, Das Geheimnis des Fiakers
„ 15. **A. K. Green**, Der Tag der Vergeltung
„ 19. **Mark Twain**, Querkopf Wilson
„ 21. **Dietr. Theden**, Der Advokatenbauer
„ 22. **Dietrich Theden**, Ein Verteidiger
„ 28. **R. Kohlrausch**, In der Dunkelkammer
„ 31. **Trojanowsky**, Erz. ein. Gerichtsarztes
„ 32. **E. Gaboriau**, Um eines Weibes willen
„ 36. **Fr. Viller**, Der schwarze Diamant
„ 40. **C. Muusmann**, Rittmstr. Bruhn u. Frau

Bände zu M. 1.50 brosch., M. 2.30 geb.

Bd. 3. **A. K. Green**, Hand und Ring
„ 6. **J. Hawthorne**, Ein trag. Geheimnis
„ 7. **A. K. Green**, Um Millionen
„ 8. **L. Lynch**, Schlingen und Netze
„ 14. **A. K. Green**, Schein und Schuld
„ 17. **Th. Cobb**, Eine dunkle Tat
„ 20. **C. Doyle**, Neue Abenteuer des Doktor Holmes
„ 23. **J. Kaulbach**, Die weisse Nelke
„ 26. **W. Collins**, Der Mondstein
„ 30. **Dietrich Theden**, Die zweite Busse
„ 33. **H. S. Merriman**, Schloss Osterno
„ 35. **A. M. Barbour**, Testament d. Bankiers
„ 39. **E. Gaboriau**, Herr Lecoq
„ 44. **Fr. Viller**, Das geheimnisvolle Schiff
„ 45. **A. K. Green**, Der Filigranschmuck
„ 48. **B. E. Stevenson**, Fräulein Holladay
„ 50. **W. Collins**, Nicht bewiesen
„ 51. **B. E. Stevenson**, Seine Kreolin
„ 53. **E. Gaboriau**, Betrogene Frauen
„ 54. **M. L. Severy**, John Darrows Tod
„ 59. **R. Dallas**, Enterbt
„ 61. **Appleton**, Das Halsband des Kaisers
„ 63. **Edmund Mitchell**, Gehetzt
„ 64. **C. Dadone**, Seltsame Geschichten
„ 65. **E. Kent**, Das Haus gegenüber

Bände zu M. 2.— brosch., M. 2.80 geb.

Bd. 16. **E. Gaboriau**, Aktenstück Nr. 113
„ 24. **R. Kohlrausch**, Im Haus der Witwe
„ 38. **A. v. Perfall**, Die Finsternis und ihr Eigentum
„ 41. **C. Doyle**, Der Hund v. Baskerville
„ 43. **A. K. Green**, Einer meiner Söhne
„ 46. **Rob. Kohlrausch**, Saffi
„ 57. **S. Olivieri**, Der Oberst

Durch jede Buchhandlung zu beziehen oder direkt vom Verlag von

Robert Lutz in Stuttgart.

Ballod
neidermeister.
Herren-Garderoben-Geschäft.
kleine Schmiedestr. 10/12.
Telefon 3582.

*Ballod, Otto, Schmiedestr. 10/12

*Görgens, F., Zabeln. Str. 15.
*Greisin, J., Matthäistr. 29.
Großberg, S. P., Witebsker St. 11.

Stein, J., Wendensche Str. 33.
Steinblum, O., Matthäistr. 63.
Strasding, K., Mosk. St. 170
Suhna, H., Matthäist. 35.

Lagerstr. 60.
Kl. Lagerstr. 22.
Matthäistr. 11, 85 u. 105.
Mitauer Chaussee 13.

Bowlen, Etageren, Tafel- u. Wandschmuck Elektrische Beleuchtungskörper u. Installation — Kaffeemaschinen, Konservengläser Lampen jeder Art. Schreibgarnitur. **F. Chertek**

E. Jaskulowski & Co.
Die grösste
Rigaer Niederlage in
Metallsä
Pferdestrasse N
Haus Maga

Kirstein, S., Petrikirc
Kihs, M., Kalnez.
Klawin, O., Dünam
Kuntze & Kärger, Th
Leepin, K., Sprenkf
Michelson, J., Wal
Osolin, P., Alexand
Rehberg, R., Waldst
Rudsit, Ed., Dampfs
Tauter, K., Mosk.
Tischler, G., kl. Mü
Uhdrokas, J., Mita
Walter, G., Mitaue
Walter, J., alte Mi

Sattler.
* bedeutet Amtsm
(Sieh auch Tap

Aronstamm, J., Mos
Bodneek, G., Mitau
Darkewitz, F., Mühle
Eljaschew, J., Dorp
*Fleißner, G., Trini
Gildner, J., Alexan
Glückmann, Sch., Da
*Herbst, G., Alexand
Hosias, E., Grabens
Jannait, Fr., König
*Kohzer, W., Suwo
*Koslowski, Ed., Kö
Krebs, L., Gertruds
Krosch, A., Karoline
Leinert, Ed., Kalne
Lösewitz, W., Düna
Str. 43.
Lutz, F., Alexanderstr
*Parthum, J., König
Rudowitz, J., Säule
Saltupp, Ed., Müh
Seedin, K., Revaler
*Sillin, E., Alexand
Stankewitz, J., Ma
Werner, W., Düna

Sauerkohl=Fa
Rudsit, G., Dunten

Saug=Generato
Anlagen.

Sandstrasse 7, T
O. Bieberger
Russische Gese
Schuckert
Königsstr
Geschäftsstelle Tele
Geschäftsleitung Tel
Ingenieur-Bureau
Konrad von Billewicz
Elisabethstr. 20, Tel. 761.

Saug-Generator-Gas-Apparate.
Original
OTTO
...
Stadtkontor: Arsenalstr. 7,
Telefon 2319.

Eltermann, J., Arsenalstr. 7.
Jegorow, A., Matrosenstr. 1.

„Lange & Sohn, Akt.-Gesellsch.,
Schiffsstr. 44.
Radionow, P. T., Grodnosche
Str. 12.
Strauch & Kruming, Hasenholm
Kreutzberg, J., Sprenkstr. 60.
Kurtzing, Jan, Schreyenb. 6, 2.
Lahz, A., Marienstr. 7.
Leepa, P., Moskauer Str. 138.

Leepin, E., Romanowst. 50.
Leifert, W., Friedensstr. 6.
Leppik, P., Säulenst. 41.
Lindquist, W., Jakobsst. 14.
Lutz, K., Revaler Str. 47.
Tkatschew, E., kl. Bergstr. 9.
*Urban, G., Newastr. 23.
Wall, W., Moskauer Str. 62.
*Werner, K., Matthäistr. 65.

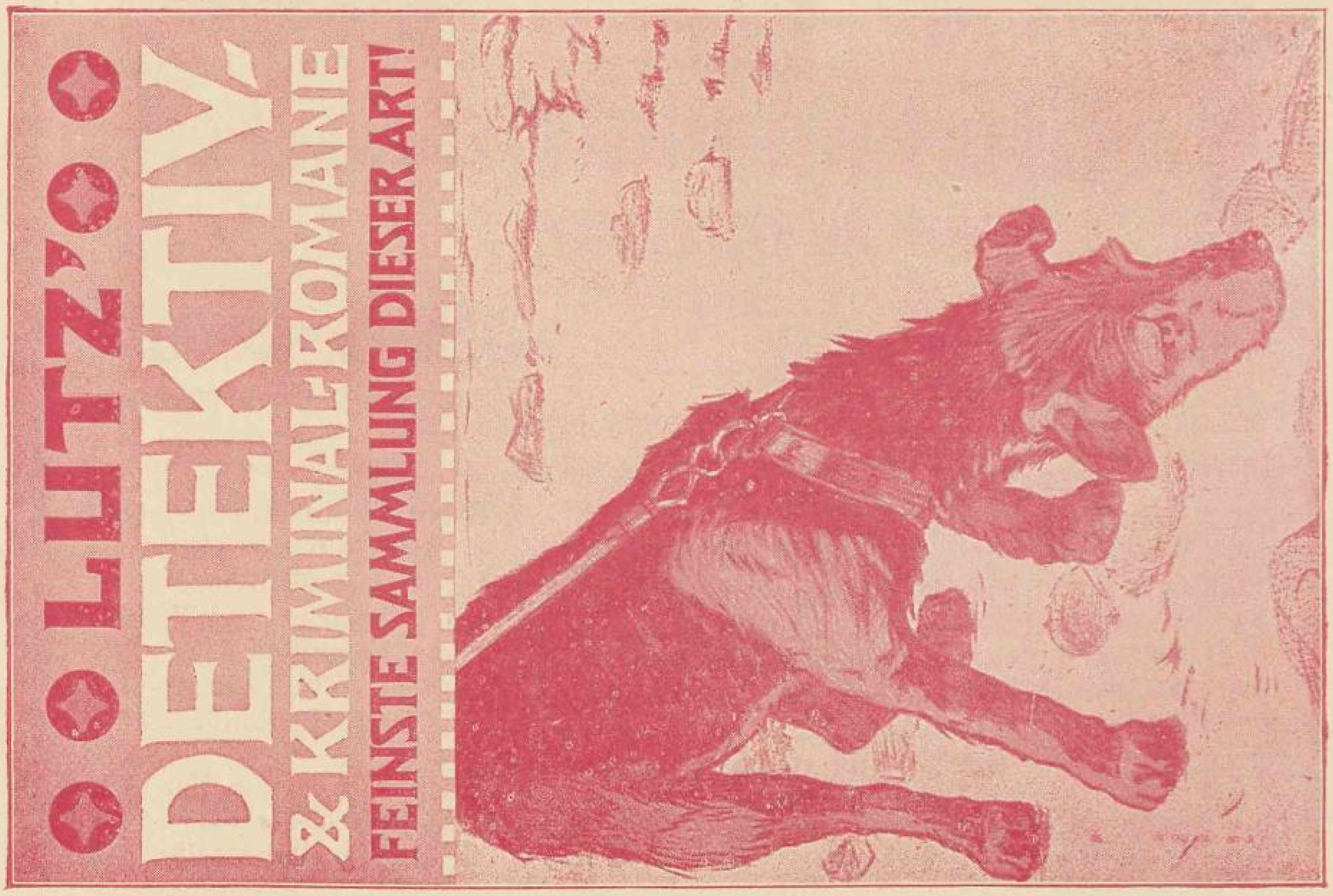

Empfehlungen

seitens der Leser:

„Als eifriger Leser von Kriminalromanen kann ich Ihnen nur gern bestätigen, dass Ihre Sammlung **die beste Auswahl** der Werke aller internationalen Schriftsteller darstellt." Hans Freiherr v. Hünefeld. Berlin.

. . . Kurz, die Art Ihrer Auswahl hat mich Ihnen für manchen Hochgenuss zu Dank verpflichtet, den ich Ihnen gern ausspreche" (usw.). Dr. R . . . Oberstabsarzt I. Kl.

„Ich freue mich, Ihrer Sammlung ein in jeder Beziehung lobendes Zeugnis ausstellen zu können. Meines Erachtens erhebt sich dieselbe **hoch über alle derartigen Veranstaltungen.**" Erlangen. Dr. F. Schmid.

„Es gewährt mir eine innere Genugtuung, Ihnen mitteilen zu können, wie sehr ich Ihre in jeder Hinsicht, in psychologisch-belehrender wie in unterhaltender, erstklassige Kriminalromansammlung schätze." Karl Schuler, Redakteur u. Schriftsteller.

„Ihre Ausgaben behandeln den Stoff mit einer Feinheit und Schärfe, Sachlichkeit und Ueberlegung, dass selbst Laien, wie auch ich, Unterschiede in dieser Art Lektüre wohl zu schätzen wissen." Dresden. K. G. Gottschalch.

seitens der Presse:

„Diese Sammlung von Kriminal- und Detektiv-Romanen zeichnet sich durch **glückliche Wahl, schöne Ausstattung** und **grosse Billigkeit** aus." **Grazer Tagespost.**

„. . . Kraftvoller Ausdruck, Klarheit und Einfachheit, tiefes Verständnis der menschlichen Natur, feine Kombinationsgabe vereinigen sich, um solche Kriminalromane lesenswert zu machen, und zwar weit mehr, als die so oft elenden Nachbildungen unserer Novellistik, welche Temme nachahmten." **Petersburger Zeitung.**

„. . . Man muss es dem Lutz'schen Verlage, der sich u. a. durch die Herausgabe der Sherlock Holmes-Geschichten bekannt gemacht hat, Dank wissen, dass er bemüht ist, **eine sorgsame Auswahl zu treffen** und **nur gute** Kriminalromane seiner Sammlung einzuverleiben. Die Romane sind nicht nur gut gewählt, sondern auch gut übersetzt." **Zeitschrift für Polizei- und Verwaltungsbeamte.**

„. . . **Schiller** hat den Reiz der Kriminalromantik treffend in einem Satze gekennzeichnet: Man erblickt hier den Menschen in den verwickeltsten Lagen, welche die ganze Erwartung spannen und deren Auflösung der Divinationsgabe des Lesers eine angenehme Beschäftigung gibt." **Vossische Zeitung, Berlin.**

Beste Sammlung dieser Art
(Nicht mit anderen zu verwechseln)

F. Chertek Kaufstrasse 12. Inhaber: Forstmann & Spunde. **reiches Lager in: Kristall, Porzellan, Fayence, Skulpturen, Alfenide, Kron-, Arm- und Wandleuchtern.**

Wickel, J., Dünamünd. Str. 52.
Wolf, J., Dünab. St. 47.
Zirul, J., Moskauer St. 19.

Schlosserei-Bedarfsartikel.

Gustav Schwarz & Co., Marstallstr. 11, ☎ 2468.

Schloßfabriken.

Rigaer Schlossfabrik
Herminghaus & Voormann,
Schlossfabrikation. Eisen- und Metallgiesserei, Schwartzenhof, Baldohnsche Strasse Nr. 1.

Schmiedbarer Guß.

Th. Bartuschewitz,
Alexanderstr. 167.
Eisengiesserei für schmiedbaren und Maschinenguss, Kopirpressen u. Eisenguss-waaren-Fabrik.

Bartuschewitz, Th., Alexanderstr. 167.

Schmiede.

* bedeutet Amtsmeister.

Andersohn, Jan, Bausk. Weg 1.
Apping, M., Ritterstr. 86.
Apsit, J., Unionstr. 67.
*Bärenfeldt, Th., Bischofsstr. 8.
Baltgalw, M., Altonaerst. 28.
Barno, P., Seestr. 35.
Baronin, Th., Peterholmstr. 19
Behrsing, G., Revaler Str. 41.
Berg, J., Dünam. Str. 56.
Berg, Fr., Mitauer Ch. 61.
Bersin, J., Wenden. St. 32.
Birkhahn, E., Suworowstr. 104
Böhm, J., Artilleriestr. 29.
Bormann, W., alte Mit. Str. 46
Brusinski, F., alte Mit. Str. 8.
Buiwit, F., Lagerstr. 57.
Dambit, Ch., Marienstr. 109.
Daniel, D., Bullen. Str. 12b.
Dorogow, J., Witebsker Str. 15.
Dreymann, H., Revalerstr. 76.
Dwihn, J., Schlock. Str. 79.
Els, J., Brückenstr. 2.
Enne, K., Schreyenbusch 1, 8.
Freymann, K., Ballastd. 54.
Freudenfeldt, K., Revalerstr. 79
Freymann, O., Schmiedest. 48
Friesen, A., Grünst. 7.
Gärtner, A., Bikkern. Str. 77.
Garkahj, H., Hospitalstr. 4.
Gider, F., Ritterstr. 109.
Giel, J., Sprenkstr. 54a.
Giese, M., Weißenh. Str. 2.
Ginthen, Ch., Peterholmst. 2.
*Görgens, F., Zabeln. Str. 15.
*Greisin, J., Matthäistr. 29.
Großberg, E. P., Witebsker St. 11.
Gutpelz, A., Katharinend. 7.
Hammer, Th., Annenh. Str. 12.
*Hauck, K., Newastr. 2.
Heimann, A., Alexanderst. 96.
Jansohn, P., Atgas. Weg 10.
Jewsejew, K., Ebräerstr. 4.
Jstignejew, J., Mosk. Str. 135.
Kalnin, J., Friedeensstr. 10.
Kapauff, K., Asylstr. 29.
Karp, O., Karlsst. 9.
Kasul, A., Artillerist. 69.
Kaufeld, A., Gertrudstr. 110.
*Kist, J., Dünamünd. Str. 1.
*Kohzer, R., Mühlenstr. 93.
Kusnezow, E., Mosk. St. 114
*Lapinsky, A., Kalnez. Str. 81.
Laßmann, B., Kandauerstr. 26.
Leijeneek, P., Bikkern. St. 77
*Leiting, J., Mühlenstr. 26.
Lerch, P., Mosk. St. 156.
Lutz, R., Mitauer Ch. 36.
Mangol, K., Kalnezeem. Str. 106
Marcherda, F., Kathol. St. 4.
Martinow, E., Schreyenb. 1, 1.
Medne, J., kl. Newastr. 10.

Heinrich Meinhardt
Amts-Schmiedemeister.
Moskauer Str. 25. Tel. 3779.

*Meinhardt, H., Mosk. St. 25
*Mertz, A., Klüversh. Ufer 6.
Mettus, H., Mitauer Ch. 24.
Muzeneek, F., Hospitalst. 4.
Nette, P., Petersb. Ch. 43.
Nunau, S., Petersb. Ch. 127.
*Oschin, J., Brauerst. 14.
Osol, M., Wolmar. Str. 37.
Petranis, L., Tulasche Str. 12.
Pirang, R., Schlocksche Str. 68.
Pladder, G., Lootsenstr. 7.
Plawin, E., Petersb. Ch. 99.
Plot, R., Schlocksche Str. 45.
Podobed, A., Mitauer Ch. 52. u. Bausk. St. 33.
Preedin, M., Kalug. Str. 8.
Pumperaus, P., Moskauer Str. 251a.
Ranziht, D., Petersb. Ch. 33b.
Reichenow, A., Romanowst. 77
Rosenthal, Th., Rujen. St. 4.
Rückwardt & Wagner, Katharinendamm 35.
*Rumbach, E., Karolinenstr. 15.
Rummel, J., Romanowstr. 127.
Salzmann, J., Rjasan. Str. 2.
Sarin, K., Laborat. Str. 18.
*Schagarin, J., Karolinenst. 36
Schanjawski, B., Tulaschestr. 19
*Schilling, E., Revaler Str. 45.
Schmiedeberg, M., Dünamünd. Str. 41.
*Schultz, K., Peterholmst. 12.
Seelenberg, G., Augustenstr. 9.
Shagarin, J., Karolinenstr. 36.
Sihpol, J., Marienstr. 140.
*Skuje, A., Gertrudstr. 37.
Sluschinsky, L., Mit. Ch. 52.
Soltwisch, J., Ritterstr. 1a.
Sproge, K., Schonerst. 7.
Stankewitsch, J., Trinitatisstr. 3.
Stein, J., Wendensche Str. 33.
Steinblum, O., Matthäistr. 63.
Strasding, K., Mosk. St. 170
Suhna, H., Matthäist. 35.
Sutte, F., Revaler Str. 94.
Suttkaln, A., Sternstr. 20.
Thalberg, F., Moskauer Str. 11
Trubeck, M., Ritterst. 103.
Uchmann, H., Dampfstr. 76.
Weikin, E., Lubahn. St. 1.
Werner, G., Schützenstr. 13.

Schmirgel-Fabrikate.

Schleif- u. Polier-Maschinen und Mittel, Frais-, Form- und sämtliche Giesserei-Maschinen der Verein. Schmirgel- und Maschinen-Fabrik, A.-G. Hannover-Hainholz und Harburg a. E. Vertreter:
Leo Lebedow
Schwimmstr. 17, Tel. 916.

Keller, O., Kirchenstr. 30.
Tallberg, Herm., Wallstr. 25.

Schnapsverkauf.

(Sieh auch Weinhandlungen.)

Anderson, A. S., Gertrudstr. 121
Balk, E., Kalnezeem. Str. 17a, Moskauer Str. 66a, Schaalstr. 6, Friedensstr. 4, Seestr. 19, Kirchenstr. 9.
Bergbohm, G. G., Gertrudstr. 66 und Revaler Str. 37. Lagerstr. 7.
Berschinski, F. M., Marienstr. 71.
Behrsin, P., Kurmanowst. 12.
Buchardt, O., Gogolstr. 19.
Dobkewitsch, J. A., Scharrenstr. 2, Alexanderst. 74 und 145a.
Enno, J., Dorotheenstr. 16.
Gelbe, J. M., kl. Lagerstr. 20.
Gulbe, J., Schlocksche Str. 83
Heß, A., Matthäist. 2.
Hübner, Jul., Neustr. 33 und Petersb. Ch. 21.
Jkmann, A., Dampfstr. 74.
Kannberg, W., Schlock. Str. 12a
Kapowski, J., Bullensche St. 8
Klim, J., Wilnasche St. 18.
Krastin, M., Kurische St. 2.
Kursen, J., Revaler Str. 84.
Krons-Depot: Pionirstr. 6, ☎ 1166. Verkaufsstellen:
Alexanderst. 74 und 125.
Alexisstr. 10.
Artilleriestr. 40.
Augustenstr. 2.
Bauskesche Str. 94.
Dampfstr. 33 u. 49.
Dorotheenstr. 16.
Dorpater Str. 39.
Dünaburger St. 44.
Dünamündesche Str. 32 u. 44.
Friedensstr. 6.
Gertrudstr. 123.
Gogolstr. 19.
Hospitalstr. 39.
Jaroslawsche Str. 55.
Jaroslawsche Str. 85.
Kalnezeemsche Str. 88.
Lagerstr. 60.
Kl. Lagerstr. 22.
Matthäistr. 11, 85 u. 105.
Mitauer Chaussee 13.
Alte Mitauer Str. 19.
Moskauer Str. 26, 54, 105, 201, 263, 273a.
Mühlenstr. 63.
Kl. Münstereistr. 4.
Newastr. 28.
Peterholmsche Str. 7.
Petersb. Chaussee 4.
Petersburger Ch. 133.
Pferdestr. 16.
Revaler Str. 67.
Romanowstr. 72.
Rumpenhofsche Str. 21.
Schiffsstr. 2.
Schlocksche St. 12a.
Schmiedestr. 17, 70.
Schoonerstr. 5.
Schreyenbusch 1, 14.
Schützenstr. 11.
Schwimmstr. 26.
Seestr. 35.
Suworowstr. 39.
Turgenjewstr. 11.
Wendensche St. 23.
Werrosche Str. 4.
Witebsker Str. 39.
Waldst. 4a.
Kursen, J., Revaler St. 84
Linde, M., Uferstr. 20.
Medem, Graf Th., Steinstr. 13
Petersohn, P., Mosk. Str. 201.
Philipp, P., Wolmar. Str. 16.
Platau, G., Bauskesche Str. 64.
Prawais, J., Alexanderstr. 125
Purmal, A., Helenenst. 14.
Reinthal, R., Duntenh. Str. 23.
Sager, P., Wenden. Str. 21.
Scholz & Schneider, vorm. H. P. Schwabe, Rathauspl. 7.
Silbert, H., Königsstr. 51.
Sirnis, P., Pernauerstr. 25.
Snicker, J. M., Schreyenb. 1, 25
Swjatagor, A., Mosk. St. 15
Treu, W., Marienst. 9.
Waleneek, J., Dorpater St. 7.
A.-G. A. Wolfschmidt:
Dorpater Str. 9.
Alte Mitauer Str. 29.
Moskauer Str. 110.
Schwimmstr. 32.
Sprenkstr. 52.
Weberstr. 13.
1. Weidendamm 2a.
Zeelau, Th., Dünab. St. 60

Schneider.

* bedeutet Amtsmeister.
(Sieh auch Konfektion u. Kleiderhandlungen.)

a) für Herren.

Adger, Ch., kl. Königsstr. 17.
Alberling, W., Albertstr. 7.
Andersohn, W., kl. Jakobsst. 2
Aunin, A., Suworowst. 37.
Auns, Andr., Königsstr. 26.
Ausin, J., Marienstr. 46.

Otto Ballod
Amts-Schneidermeister.
Herren-Garderoben-Geschäft.
kleine Schmiedestr. 10/12. Telefon 3582.

*Ballod, Otto, Schmiedestr. 10/12

Bowlen, Etageren, Tafel- u. Wandschmuck
Elektrische Beleuchtungskörper u. Installation
Kaffeemaschinen, Konservengläser
Lampen jeder Art. Schreibgarnitur.
F. Chertek

Bamuner, S., Alexanderstr. 14.
Bautzer, B., Theaterboul. 9.

Amts Schneidermeister
Andr. Becker
Marienstr. 46, W. 2.

*Becker, A., Marienstr. 46.
Behrsin, A., Dünam. Str. 46.
Behrsin, J., Pferdestr. 14.
*— J., Schmiedestr. 21.
— K., Schlocksche Str. 5.
— O., Mühlenstr. 38.
Beikmann, J., Neust. 25a.
Berg, F., Johannishof 1.
*Berg, K., Theaterstr. 1.
Besbeil, Ch., Turmst. 19.
Blauberg, H., Marienstr. 46.
Blekte, K., Theaterstr. 9.
Bredermann, Th., Kalnez.Str.75
Briski & Groß, Wallstr. 20.
*Brudnoch, J., kl. Jungfernstr.10
Dankerowitz, F., Kalnez. Str. 7
Drawneek, A., Schlock. St. 16a
Drikis, J., Romanowst. 17.
Drukis, J., Mühlgrab. St. 1.
*Eiche, A., Mühlenstr. 95.
Entze, K., Newastr. 28.
Esterson, M., Schmiedest. 43.
Ferling, A., Sandstr. 8.
Gelhaar, J., Wallstr. 33.
Grikpetz, M., Alexanderst. 85.
Groß, H., Theaterboul. 2.
*Groß, J., Kalkstr. 1.
Gulbe, K., Albertstr. 9.
*Hansen, R., Kalkstr. 29.
Hasenfuß, W., Albertstr. 1.
Hedenström, G., Dorotheenstr. 2
Heinrichsen, Aug., Basteipl. 8, ☎ 587. Herrenkleider nach Maß. Tuchlager.
*Horst, J., Antonienstr. 6.
Jahtneek, J., Dampfstr. 100.
Jennes, K., Mühlenst. 37.
*Jmbowitz, H., Säulenstr. 64.
Joffe, L., Königsst. 8.
Jurewitsch, J., Sternst. 1.
Kahrklin, Th., Alexanderst. 12
*Kauke, J., Sandst. 1.
Kihß, A., Spreenstr. 14.
Kirbis, M., Schlosst. 18.
Klawin, A., Kieferstr. 4.
Kleinhoff, N., Marktstr. 2.
Kohldorff, J., kl. Schmiedest.1
Kraukle, A., Suworowst. 120
Krawitz, S., Dorpaterst. 6.
Krumin, G., Goldingerst. 17.
Kurlandschik, J., Marienst. 13
Lakstigal, J., Malerstr. 16.
Lasar, S., Mühlenst. 37.
*Lauterer, E., Wallstr. 30.
Leepin, P., Königsstr. 16.
Leinberg, H., Königsstr. 18.
Lellischke, H., Weberst. 4.
Lewenstein, L., Alexanderstr. 69
Lewy, H., Dorpater St. 33.
*Leya, P., Sandstr. 29.
Libbert, E., kl. Sandst. 13.
*Liegus, E., Scharrenstr. 15.
Lietz, J., Staarstr. 6.
Lukaschewitz, A., Münzstr. 7.
Manton, J., Suworowstr. 82.
Meschgail, Sandstr. 28, ☎ 3384.
*Misinbart, A., Theaterboul. 4.
Mundt, A., Lagerstr. 48.
Negelew, M., Dünab. St. 2.
Neumark, H., Suworowstr. 74.
*Niehoff, F., Königsstr. 1.
Paturski, L., Alexanderst. 24.
Popp, K., Nikolaistr. 17.
Prussak, J., Stegst. 10.
Pulksten, J., Matthäistr. 74.
Rabinowitsch, R., Spreekst. 59
Ragge, J., Marienstr. 32.
Reinberg, A., Schwimmstr. 21.
Reinberg, A., Marstallst. 32.
*Riemer, M., Neustr. 21.
Rogis, F., Kalnez. St. 102.
Rose, A., Lagerstr. 34.
Rosenberg, J., Alexisstr. 12.
Rublis, J., kl. Schmiedest. 20
Scheer, F., Scharrenstr. 25.
Schermann, J., Alexanderst.113
Schilin, S., kl. Schmiedestr. 13.
Schnor, J., Witebskerstr. 22.
Siff, M., Theaterstr. 11.
Simon, J., Schmiedestr. 6.
Stengel, Th., Wallst. 2.
Stepat, E., kl. Neustr. 4.
Suckla, W., Dünaburger Str. 23
Suskowitz, H., Karolinenst. 23.
Sweedris, A., Sünderst. 5.
Temko, H., kl. Schmiedest. 16.
Thapel, J., Dorpater Str. 33.
Thomson, J., Pferdestr. 7.
*Wanzowsky, J., Theaterstr. 2.
*Wares, G., Schmiedestr. 54.
Weber, H., Alexanderstr. 99.
*Wentenberg, K., Marienstr. 4a.
Wissul, J., Alexanderst. 32.

b) für Damen.

Aschmann, M., Scharrenst. 11.
*Behring, H., Sandstr. 15, ☎ 3745.
*Berg, K., Theaterstr. 1.
Dachia, M., Johannisst. 8.
Dobrodejew-Jürgens, O., Gertrudst. 46.
Fonarew, S., Spreekst. 65.
Krascha, F., kl. Königsst. 14
Mankowitz, Ch., Schmiedestr.55
Mertens, F., kl. Schmiedest. 1.
*Misinbart, A., Theaterboul. 4.
Popp, K., Nikolaistr. 17.
Stepath, E., kl. Neustr. 4.

Schneiderinnen u. Putzmacherinnen.

Arlt, M., Theaterboul. 2.
Begge, W., Suworowst. 76.
Blasewitz, M., Basteiboul. 7.
Blum, L., Pferdestr. 25.
Britz, A. u. M., Newastr. 5.
Brügge, E., Sandst. 10.
Budowitz, A., Brauerst. 6.
Butkiewitz, K., Schmiedest. 52
Caspar, J., Alexanderst. 28.
Chainatzky, K., Kathol. Str. 31.
Dambe, E., Mühlenst. 66.
v. Dowejko, A., Mühlenstr. 8.
Driksmann, E., Kirchenstr. 4a.
Eschenwald, D., Mühlenst. 103
Ewelson, H., Johannisst. 8.
Feldmann, E., Jakobsstr. 16.
Friedmann, K., Königsstr. 14.
Gentel, A., Alexanderst. 28.
Glückmann, Pauluccistr. 3.
Goldberg, M., Gertrudstr. 45.
Graumann, A., Wallstr. 11.
Grimm, M., Scheunenstr. 3.
Gutpelz, Aug., Sünderstr. 7.
Harwardt, M., Elisabethstr. 69
Heiblig, E., Ritterstr. 10.
Jakobson, E., Säulenstr. 24.
Jawald, K., Reform. Str. 14.
Jordan, O., Andreasstr. 1.
Jürgensohn, L., Scharrenstr. 9.
Kesber, M., Romanowstr. 2.
Kohnert, Thea, Dorpaterst. 26.
Korff, A., Wallstr. 41.
Krahtin, A., Marktstr. 2.
Krawitz, S., Dorpaterst. 8.
Kreutzberg, K., Sandstr. 9.
Kunz, A., Dorpater Str. 66.
Lange, M., Waagest. 7.
Lassmann, E., Marienstr. 49.
Lassmann, J. E., Böttcherst. 1
Lassmann, K., Sandstr. 1.
Lütke, M., Newastr. 9.
Mack, E., kl. Sandstr. 1.
Madsen, L., Königsstr. 12.
Martens, O., Basteiboul. 2.
Mehkler, S., Kalkst. 8.
Mesle, M., Ritterst. 17.
Meyer, F., Dorpater St. 46.
Miron, A., Windst. 7.
Mühlhardt, S., Scheunenstr. 16.
Müller, L., Sandstr. 15.
Nieburg, E., Johannisst. 10.
Osse, M., Altstadt 2.
Oling, A., Wendensche Str. 13.
Petersohn, W., Wallst. 19.
Pfeiff, M., Gertrudstr. 63.
Possehl, E., Königsstr. 32.
Rehberg, K., Herrenstr. 5.
Reiljan-Kalnin, E., Dorpater Str. 26.
Sander, J., Altstadt 8.
Sanderbek, K., Lagerstr. 28.
Schmidt, E., Marienstr. 42.
Schwartling, M., Pauluccist.8.
Schwartz, Chr., kl. Münzst. 5.
Seefeldt, O., Suworowst. 20.
Seibert, K., Scharrenstr. 4.
Seskowitsch, J., Lagerstr. 61.
Skalski, M., kl. Königsst. 10.
Sosnitzky, E., Weberstr. 9.
Steinbrecher, A., Säulenstr. 24
Sweedre, A., Färberst. 16.
Tibor, L., Mühlenstr. 91.
Ulrichson, L., Dorpaterst. 38.
Wakting, M., Parkstr. 8.
Warkal, P., Thronf.-Boul. 27.
Werlein, J., Suworowstr. 61.
Winkelmann, K., Turmstr. 11.
Wolansky, D., Mühlenstr. 42.

Schokolade.

Aktiengesellschaft
Lankowsky & Liccop,
Mitau.
Chocoladenfabrik,
Tintenfabrik, Konservenfabrik.
Rigascher Vertreter:
Karl Beckmann,
Marstallstr. 24, Telefon 2588.

Landrin, G., Alexanderboul. 3.
Mignon, Pauluccistr. 2.
„Omega", L. Rosenfeld, Herrenstr. 33.
Riegert, Th., Grünstr. 2a.
Tallberg, H., Wallstr. 25.
Upenek, A. (Georges Bormann) Neustr. 25.
Woita, O., Schulenstr. 6 und Basteiplatz 8.

Schornsteinfeger.

* bedeutet Amtsmeister.

*Anderson, Marianne, Königsstr. 21.
*Babarikow, Wass., Ziegelstr.7
Balting, A., Laborat. St. 3
Ens, Joh., Asylst. 24.
*Ens, Ludw., Romanowstr. 52
*Gergelewitz, P., Marienstr. 122
*Haacke, Hugo, Stegstr. 5.
*Klattenberg, Th., Laubst. 7.
*Koslowski, Joh., Kalnezeemsche Str. 151.
*Lieck, H., Nikolaistr. 6.
*Löbel, M., Kathol. Str. 22
Löbel, Th., Säulenstr. 57.
Martinsohn, A., Friedrichstr. 5
*Schilling, K., Malerstr. 4.
*Seltz, Gust., Moskauer Str. 4
*Sörensen, H., Romanowstr. 3
*Stein, A., Gertrudstr. 101.

Schotter-Anlagen.

Vogel & Paulson, Marstallstraße 3, Tel. 351.

Schrauben.

Vogel & Paulson, Marstallstr. 3, ☎ 351.

Schreibmaschinen.

Bechshöft & Burzynski, Sandstr. 1.
Bressem, A. (Sandgreen & Stenberg), Neust. 25.

M. Ehrmann
Suworowstrasse 32.
Vertreter der „Kanzler-Rapid" Schreibmaschinen.
Telefon 4875.

N. Chr. Hviid
Wallstr. 10,
Tel. 833, Postfach 93
Underwood
und andere Systeme.

Ostrowski, A., Pferdest. 21.
Plöger, E., Sandst. 29.

F. Chertek Kaufstrasse 12. Inhaber: Forstmann & Spunde — reiches Lager in: Kristall, Porzellan, Fayence, Skulpturen, Alfenide, Kron-, Arm- und Wandleuchtern.

Gegründet 1893.
THE BEST IS THE CHEAPEST
1898
Schreibmaschinen-Büro und Fachschule
Max Klaczko
Riga, Scheunenstr. 19
Aeltestes u. grösstes Spezialgeschäft am Platze.
Reelle Preise.
Alleiniger Vertreter für die Schreibmaschinen „Ideal" „Polyglott mit 126 Typen" und den Vervielfältiger „Schapirograph".
Richtige russische Preise inkl. Zoll und Fracht für neue Schreibmaschinen:

	Rbl.
Adler	180
Blickensderfer	100
Continental	195
Folding	100
Hammond	180
Ideal	200
Ideal-Polyglott	250
Kanzler	150
Mercedes	195
Monarch	200
Oliver	195
Polyglott-126	250
Regina	195
Remington	200
Royal	175
Smith-Premier	200
Smith-Visible	200
Sun (Star)	100
Stoewer-Record	195
Torpedo	195
Underwood	200
Victor	195
Yost	200

Die Preise einiger Schreibmaschinen sind nicht feststehend.
Für bekannte Zwecke sind die Preise genannter Systeme in den Katalogen höher angegeben.
Nähere Auskunft erteilt das Büro des Russisch-deutschen Fachblattes „Das moderne KONTOR" Scheunenstr. 19, I.

THE T. I. HAGEN Co.
Bechshöft & Burzynski
Riga, Sandstrasse 1 (Börsenplatz),
Telefon 4994.
HAMMOND-Schreibmaschine
Einzige Standard-Schreibmaschine für alle Sprachen der Welt. Mit einer Maschine alle Sprachen und Schriften zu schreiben.
STAR-Schnellschreibmaschine
Unerreicht klare Schrift. Billigste erstklassige Schnellschreibmaschine.
MERCEDES-Schreibmaschine
Einsprachig und mehrsprachig. Auswechselung des gesamten Typenkorbes durch einen Griff.

Royal Standard
Alleinvertrieb durch
A. Ostrowsky
Pferdestr. 21, Telefon 1693.

Aktiengesellschaft
J. Block
Rigaer Niederlage
Rehtmeyer & Strauch
Sandstr. 30. Tel. 4804.

Robert Ringailo & Co., Wallstr. 7, Tel. 5237.

Schreib- und Zeichenmaterialien.

Arenstamm, S., Scheunenstr. 31.
Baß, A., Herrenst. 24.
Berner, J., Alexanderstr. 4.
Bitteneek, J., Marienstr. 53.
Blick, P., Alexanderst. 3.
Boltz, J., Dünamünd. Str. 1.
Busch, G., Waldstr. 4a.
Danziger, Herm., Weberstr. 12.
Epstein, M. J., Königsst. 16.
Feitelberg, B., Alexanderst. 28.
Freymann, E., Alexanderst. 37
Friedrich, E., Alexanderst. 23
de Graeve, J., Sprenkstr. 23a.
Großbach, Gebr., Sprenkst. 38.
Grünwaldt & Co., Ottomar, kl. Schmiedestr. 19.
Gudro, A., Alexanderstr. 97.
Holländer & Friedländer, Theaterst. 11.
Jakobson, A., Sünderstr. 9.
Jonda, M., Marienst. 8a.
Kruhm, W., Marienst. 78.
Kumberg, A., Alexanderst. 153
Loevy, Adolph, Kaufstr. 10.

Schreibmaschinenschule.

THE T. I. HAGEN Co.
BB
RIGA
SANDSTR. 1. BÖRSENPLATZ
BECHSHÖFT & BURZYNSKI
Voller Kursus
Rbl. 5.—

Lyra, August, Kaufstr. 3.
Matzkewitsch, M., Marienstr. 9.
Miltinan, J., Matthäist. 44.
Nisselowitsch, L., Königsstr. 47.
Perel, L., Sprenkstr. 2.
Podrez, B., Romanowst. 23.
Preedit, P., Marienst. 106.
Purpeter, A., Zaunst. 1.
Ragain, J., Marienst. 41.
Resanow, K., Alexanderstr. 34
Saulit, E., Lagerstr. 16.
Schatz & Weinberg, Suw.-Str. 11
Schönfeldt, G., Sünderstr. 14.
Swirgsdin, F., Marienstr. 18.
Ustap, A., Sprenkst. 1.
Wittenberg, Th., Feldst. 7.

Schriften.

O. Bieberger & Co., Sandstrasse 7, Tel. 1475.

Schriften von J. G. Schelter u. Giesecke, Leipzig.

Schriftgießereien.

„Gutenberg," Inh.: H. Kalning & D. Upiht, Säulenstr. 55.
Müllersche Buchdruckerei, Herderplatz 1.
Plates, E., bei der Petrikirche.

Schrotmühlen.

Vogel & Paulson, Marstallstr. 3, ☎ 351.

Schuhleisten.

Baltische Leisten-Fabrik und Holzindustrie
W. TIETJENS
2. Weidendamm 21 b,
Telefon 2041, Posttach 773.
Spezialität:
Schriftkasten u. Pulte.

Tietjens, W., 2. Weidend. 21b.

Schuhmacher.

(Sieh auch Schuhwaren-Handlungen, Schuhwaren-Fabriken, Schuhmacher-Artikel und Zurnahtmacher).

* bedeutet Amtsmeister.

Abol, A., alte Mit. St. 42.
*Abold, W., Gertrudstr. 22.
Adler, L., Alexanderstr. 62.
Andreas, A., Nikolaistr. 55.
Apfelbaum, O., Mosk. St. 195
Apin, E., Brückenstr. 10.
*Aug, F., Lagerstr. 34.
*— G., Lagerstr. 63.
Aunin, K., Alexanderstr. 34.
Barankewitz, J., Suworowst. 14
Baranowski, Ossip, Romanowstr. 84.
Benin, A., Marienstr. 71.
Brihwmann, R., Alexanderstr. 109.
Brückmann, A., Schwarzhäupterstr. 2.
Bernhardt, G., Alexanderstr. 9.
*Biedermann, J., Mühlenstr. 100.
Blank, W., Matthäist. 72.
Bliedemann, E., Altonaerstr. 3.
Blume, R., Marienst. 67.
Böckmann, A., Mosk. St. 130a
Böttcher, F. W., Königsst. 21
Bohrmeister, W., Matthäistr. 67
Borkowski, D., Kurmanowst. 11
Brinkmann, J., Dorp. St. 55a.
Bud, J., Marienstr. 9.
Burans, A., Sprenkstr. 62.
Chait, Sch., Marienstr. 4.
Dambe, E., Schulenst. 38.
*Darkewitz, J., Schulenstr. 11.
Drapan, K., Sprenkstr. 20.
Dribbe, Pet., Alexisstr. 11.
Dsirkaln, K., Romanowst. 13.
Dunze, R., Apothekerstr. 27.
Dutzmann, J., Alexanderstr. 145.
Eglit, K., Schlocksche Str. 27.
Egilt, P., Suworowstr. 7.
Eglit, W., Kalnez. St. 67.
Einath, K., Marienstr. 65.
Elsin, E., Marienstr. 70.
*Ewertz, A., Suworowst. 44.
Feodorow, E., Sprenkst. 34a.
Finkmann, M., Dünab. Str. 76
Flamming, R., Hospitalst. 3.
Fleischer, C., Revaler Str. 33.
Friedmann, E., Peterholmstr. 4.

E Bowlen, Etageren, Tafel- u. Wandschmuck
Elektrische Beleuchtungskörper u. Installation
L Kaffeemaschinen, Konservengläser
Lampen jeder Art. Schreibgarnitur.
F. Chertek

Friesen, Th., Nikolaist. 20.
Gaile, J., Alexanderstr. 119.
Gauer, F., Moskauer Str. 93.
Gell, H., Revaler Str. 23.
Gell, S., Alexanderstr. 116.
Glas, A., Romanowst. 50.
Gochin, J., Moskauer St. 32.
Gras, A., Marienstr. 4a.
Gulbis, J., Marienstr. 50.
*Gutberg, G., Marienst. 44.
Hasenfuß, J., Kalnez. Str. 20.
Hensel, Ad., Mühlenstr. 63.
*Herling, K., Sprenkst. 23.
Herrmann, J., Schmiedestr. 32.
Herrmann, R., Newastr. 25.
Holdenbin, Th., Dorpaterstr. 40
*Hornburger, G., Riesingstr. 3.
Horst, J., Alexanderstr. 81.
Jacobsohn, B., Alex.-Str. 108.
Jahtneek, P., kl. Pferdest. 1.
*Jannsohn, P., Suworowst.58
Janowitsch, B., Alexanderstr. 105.
Jawlew, J., Moskauer Str. 138
Josse, Sch., Ritterstr. 84.
Kalnin, J., Petersb. Ch. 21.
Kalning, J., Albertstr. 5.
Karp, J., Alexanderst. 69.
Kaulin, K., Sprenkstr. 23a.
Kayser, E., Pferdestr. 3.
Kicho, J., Albertstr. 1.
Kigul, H., Conv. z. hl. Gst. 9.
Kikut, P., kl. Pferdest. 3.
Klawin, S., Lubahnsche St. 8.
Kowalow, S., Dünab. St. 22.
Krestmein, K., Witebskerst. 22.
Kusmin, L., Dünab. St. 50.
*Laschinsky, A., Lagerstr. 2.
Leekmann, A., Wallstr. 7.
Leibowitsch, E. R., Sadownikowstr. 25.
Leibowitsch, M. L., Romanowstr. 159.
*Libbert, H., Schwimmstr. 30.
*Mäntel, L., Newastr. 10.
Mattisohn, J., Newast. 34.
Matzkewitsch, Wl., Schwimmstr. 15.
*Messejew, P., Schmiedest. 14
*Michalsky, Fr., Schmiedestr. 35
Milucha, K., Dünam. Str. 46.
Mottmüller, A., Färberstr. 10.
Mühlhausen, P., Suworowst.44
Neumann, J., Alexanderstr. 81.
Org, A., Königsst. 9.
Oserow, K., Moskauer Str. 10.
Petrow, P., Mosk. Str. 8.
Pfeiff, G., Gertrudstr. 39.
Plackan, A., Alexanderstr. 50.
*Plath, Fr. Eug., kl. Schmiedestr. 20.
*Plath, Karl, Mühlenstr. 111.
Plehtsch, E., Dampfstr. 72.
Pluhmit, D., Sprenkstr. 43.
Posnjakow, M., Suworowst.100
Puipas, Lawr., Kathol. Str. 33
Ramsch, E., Wolmar. Str. 49.
Rappoport, J., Mosk. Str. 47.
*Ritschel, H., Sprenkst. 30.
Romanowski, B., Jarosl.St.47
Rosenberg, R., kl. Lagerstr. 30
*Rumpit, R., 1. Weidend. 1.
Rybnik, M., Sprenkstr. 34.
Sagalowitsch, M., Mühlenst.171
Sards, A., Dorpater St. 7.
Sarin, J., Nikolaist. 27.
Sawinow, A., Dünab. St. 56
Sawukaitis, W., Mosk. Str. 103
Schebranski, J., Lagerst. 20.
Schezen, R., Romanowstr. 62.
*Schmidt, G., Schmiedestr. 63.
Schulz, F., Mühlenstr. 44.
Segal, S., Sprenkstr. 34b.
Sihlus, A., Sprenkstr. 23b.
Slowin, A., Gogolstr. 6.
*Sommerfeldt, W., Königsstr. 6.
*Specht, J., Karolinenstr. 12.
Springis, J., Schmiedestr. 34.
Stachowski, J., Revalerst. 46.
Stallasch, P., Gertrudstr. 69.
Stein, R., Moskauer St. 90.
*Steinblum, O., Jungfernstr. 17.
Stohpin, K., Alexanderstr. 69.
Strod, D., Dünamünd. Str. 45
Sudrabkaln, M., Suworowstr. 31.
Suwwe, R. W., Sandstr. 29.
Tepper, J., Mosk. Str. 104.
Terrojahn, K., Schlock. St. 5.
Timmermann, A., Moskauer St. 145.
*Tirum, A., Alexanderst. 28.
Tohsch, Joh., Sprenkstr. 11.
Vogel, P., Schlocksche Str. 16a.
Vogelowitsch, Ch., Sprenkstr.46
Wagonow, M., Jarosl. St. 48.
Warne, K., Altonaer Str. 16.
*Wiechert, E., Johannisstr. 16.
Wischnewski, O., Dünab. Str. 23
Wolfram, A., kl. Küterst. 1.
Zihs, Ed., Schreyenb. 1, 24.

Schuh-Fabriken.

Abramowitsch, J., Romanowstr. 83.
Friedland, S., Mosk. St. 138.
Graß, A., „Venus", Marienstr. 13.
Jacobson, L., Marienst. 96.
Janowski, J., Jungfernst. 7.
Kaplan, J., kl. Münzst. 16.
Kroppmann, Gebr., Marstallst.7
Mattisson, S. A., Bickernsche St. 3.
Mindlin, Sch., Herrenst. 33.
Munin, L., Moskauer St. 20.
Prüffert, C., Weberst. 8.
Soresmann, L., Jesuskirchenstr. 14.
Steinhold, J., Karolinenst. 15.

Schuh-Handlungen.

Adler, E. F., Scharrenstr. 13.
Albrecht, O., Marktstr. 2.
Andersohn, Ed., Dampfst. 88.
Andrshejewski, J. A., Theaterstr. 3.
Apin, E., Marienst. 8.
Behrs, S., Alexanderstr. 113.
Bilenis, Gabr., Mosk. Str. 167
Blumberg, R., Scheunenstr. 4.
Bockslaff, Osk., Niederlage der Russ.-Amerikan. Comp. in St. Petersburg, Kalkstr. 25.
Bramann, P., alte Mit. Str. 29.
Braun, A., Herrenst. 33.
Brihwmann, R., Alexanderstr. 109.
Brinkmann, J., Alexanderstr. 49
Buchholz, R., Suworowst. 93
Budo, B., Kaufst. 16.
Eglit, A., Schiffsstr. 16.
Ewertz, A., Suworowst. 44.
Feklistow, H., Alexanderstr. 107
Firkser, L., Kalkstr. 16.
Gangnus, F. M., Marienstr.48
Gottschalk, M., Suworowstr. 43
Hamburger, S., Sprenkst. 43.
Heydemann, M., Schmiedest. 4
Hirschfeld, M., Peitaustr. 11.
Hirschfeld, R., Mosk. St. 54.
Hopfe, U., Mosk. Str. 31.
Jakobsohn, B., Alex.-Str. 108.
Jetzkewitz, F. W., Kaufstr. 15, Kalkstr. 18.
Jsaxon, E., Kaufstr. 24.
Kaimin, A., Sprenkst. 54a.
Kaimin, R., Sprenkst. 69.
Karis, J. E., Herrenstr. 1.
Kayser, E., Pferdestr. 3.
Kiggul, H., Konv. z. heil. Geist 9
Klein, Anna, Kalkst. 32.
Kron, E., Lagerstr. 61.
Kron, J., Dorpater Str. 45.
Kroppmann, Gebr., Marstallstr. 7.
Kurjatnikow, J. G., Herrenstr. 9.
Laiwingk, O., Kalkstr. 38.
Lappin, J., Mühlenstr. 84.
Leitis, E., Kalnez. St. 84.
Lewin, B., Weberstr. 12.
Lewin, B., Marienstr. 13.
Lewy, J. L., Witebskerstr. 29.
Malte, A., Mühlenstr. 74.
Mattison, S. A., Marstallstr. 7
Maisel, H., Witebsker St. 37.
Mey, W., Mühlgrab. St. 12a.
Michalowitsch, Ch., Moskauer Str. 31.
Michelsohn, S. M., Kalkstr. 21.
Milt, Ed., Matthäist. 22.
Pfeiff, G., Gertrudstr. 39.
Plakan, K., Elisabethstr. 85a.
Plath, F. L., kl. Schmiedestr. 20.
Prüffert, Karl, Weberstr. 8.
Ptschelkowski, F., Gertrudstr.68
Rimkewitsch, St., Sprenkst. 38.
Rose, A., alte Mit. Str. 54.
Rosin, Ch., Steinst. 15.
Rosit, K., Schlock. Str. 40a.
Rudsit, Joh., Elisabethstr. 85a.
Rybnik, J., Sprenkstr. 32.
Schablowski, A., Mosk. Str. 138
Schigur, A., Sprenkst. 57.
Scholemow, A., Schaalst. 2.
Silpert, Z., Dünamarkt 150/151
Skadding, Heinr., Weberstr. 1.
Skinder, T., Weberstr. 14.
Slutzkin & Rabinowitsch, Altstadt 17.
Smorgowski, P. A., Marienstr. 4a.
Swirdlow, E., Moskauerstr. 31.
Tepper, S., Witebsker Str. 29.
„Treugolnik", Russian-American India Rubber Co., Filiale Riga, Altstadt 12.
„Venus", Marienstr. 13.
Waldmann, P., Marienstr. 18.
Wannag, Th., Sprenkstr. 34a.
Wissotzky, D., Schaalstr. 6.

Schuhe, mechanische.

St. Petersburger Galoschen-Magazin, Kalkstr. 25.
Prüffert, Carl, Weberstr. 8.

Schuhmaschinen.

W. Ruth
Inhaber: H. Hennig,
Herrenstr. 25, Tel. 3311.
Maschinen u. Bedarfsartikel für die mechanische Schuhfabrikation.

Schuhmacher-Artikel.

(Sieh auch Zurnahtmacher.)

Lövy, S., Herrenst. 17.
Saidenberg, M., Herrenst. 21

Schwefelsäurefabriken.

A.-G. „Glover", Pet. Ch. 114.
A.-G., vorm. M. Höflinger & Co., Mühlgraben, Kontor: Herrenstr. 1.
Jestanowitsch, Gebr., Fabrik: Jlgezeem, Kontor: Palaisstr. 3
Ruhtenberg, A. G., Fabrik: 2. Weidendamm 6, Kontor: Jungfernstr. 3.

Schwerspathmühlen-Einrichtungen.

Vogel & Paulson, Marstallstraße 3, Tel. 351.

Seifenfabriken und -Handlungen.

„Avance", Sprenkstr. 21.

H. A. Brieger,
Seifen- u. Parfümeriefabrik.
Fabrik und Niederlage:
Säulenstrasse 10, Tel. 350.
Engros Lager in der Stadt:
Kalkstrasse l. Tel. 339.
Magazine: Säulenstr. 10.
Kalkstr. 1.
Sünderstr. 8.

Joffe, Ch., Romanowstr. 127.

C. B. KIRSTEIN,
Seifen- und Lichtfabrik,
Schiffsstr. 8/10.
Niederlagen:
Schaalstrasse 2.
Scharrenstrasse 14.
Stein- u. Schiffsstr.-Ecke 9.

Kirstein, C. B., Schiffsstr. 8.
Krause, F. J., Wend. St. 35.
Loß & Co., Alex., Kaufstr. 13.

Ferd. Mülhens
Eau de Cologne, Seifen- und Parfümerie-Fabrik
Glockengasse Nr. 4711
in Köln am Rhein
Filiale in Riga:
Scheunenstr. 15, Tel. 4711.
Fabrik: Karolinenstrasse 22
Telefon 390.

F. Chertek Kaufstrasse 12. Inhaber: Forstmann & Spunde. reiches Lager in: Kristall, Porzellan, Fayence, Skulpturen, Alfenide, Kron-, Arm- und Wandleuchtern.

Eau de Cologne-, Parfümerie- und Toiletteseifen-Fabrik.

№ 4711

Ferd. Mülhens

Köln am Rhein, Glockengasse Nr. 4711.

Gegründet 1792.

Fabriken in

Köln am Rhein, Köln-Ehrenfeld, New-York, Wien, Genua, Stockholm,

Riga, Karolinenstr. 22—24. Telefon 390.

Niederlage in Riga: Scheunenstr. 15. Telefon 4711.

Morduchowitsch, S., Alexanderst. 10.

C. Neumann
Seifenfabrik

Goldene Medaille, Brüssel 1905.
Alexanderstr. 172
Telefon 769.

Neumann, C., Alexanderstr. 172
Paplinski, Hans, Gildstubenstr. 4, ☎ 4520, Postfach 499
Riegert, Th., Ziegelstr.. 1.
Schatz & Weinberg, Laboratoriumst. 31.
Tschunke, Ch., Bikkern. Str. 78.
Tulbowitz, S., Sternstr. 2.

S. Tulbowitsch
Sternstr. 2,
im eigenen Hause. Tel. 3820.
Seifen- und Lichtfabrik.

Wetterich, Ad., Schwimmst. 13.

Seiler u. Seilerwaren.

* bedeutet Amtsmeister.

Atlas, S., Gogolstr. 14.
*Austerlad, W., Wend. Str. 19.
Dolgizer, F., Smolenst. Str. 13.
*Eiche, L., Petersbg. Ch. 29, Niederl.: kl. Sünderstr. 4.
*Görner, Heinr., Gregorstr. 5. Niederl. Kämmereist. 2.
Grewe, J. E., Suworowstr. 44.
Guthmann, P. Edm.', kleine Sünderst. 4.
Hotz & Krumin, Nummershöfsche Str. 16.
*Kreyenberg, F. A., Küterstr. 12
*Oppel, F., Dünamarkt 88 u. Marienstr. 130.
*Schliwinsky, M., Schlocksche Str. 20a.
Weber, M., Schulzenh. Str. 4.
Windt, H., Dünamarkt 132 u. Grotenstr. 7.

Senf.

Arnal Söhne, E., Mühlenstr. 16
Born, Wilh., Alexanderst. 151.
Paplinski, Hans, Gildstubenstr. 4, ☎ 4520, Postfach 499

Sensenschärfer.

Rudsit, Ernst, Petersb. Ch. 35

Siegellackfabriken.

Hamann, F., Alexanderstr. 26.
Ritterberg, A., Ritterstr. 57.
Thalheim, Georg, Mühlenstr. 17.

Sinalco.

Filiale der
Bilz' Sinalco
Fabrik der Franz Hartmann
Sinalco
A.-G. in Detmold (Deutschl.)
E. Lukiewicz,
RIA, Wendensche Str. 14,
im eigenen Hause. Tel. 4125.

Sirupfabriken.

Arnal Söhne, E. (Fruchtsirup) Mühlenstr. 16.
Koilju & Co., S., Bausk. W. 5.
Lietz & Grundmann, Säulenstr. 5
Mielentz, Oskar, (Fruchtsirup), Kaisergartenstr. 16.

Skulpturen.

F. Chertek
Inhaber: Forstmann & Spunde, Kaufstr. 12.
Telefon Nr. 1768.

J. Jaksch & Co.,
Schaalstr. 11.

Sodafabriken.

Glover, Martinshof.
Höflinger & Co., A., Wasserstr. 6
Ljubimow, Solvay & Co. (Niederlage), Pferdestr. 24.
Thalheim, Georg, Mühlenstr. 17 u. Schloßstr. 16.

Spazierstöcke.

Breckoff, J., Säulenstr. 44.

Speditionsgeschäfte.

Bergengrün, Alex., succ., Bremerstr. 5.
Bierich, R., Herrenstr. 1.

Paul Forostovsky,
St. Petersburg, Moskau, Reval, Riga, Windau.
Spedition und Zollklarirung.
RIGA,
Jakobstr. 20/22. Tel. 497
und Tel. 4797. Postfach 583.

A.-G. Gerhard & Hey, Jakobsstr. 24.
Gronicka, G., Neustr. 14.
Hafferberg, R. John, Herrenstr. 22.
Helmsing & Grimm, Schloßstr. 21
„Hermes" (M. Groszberg), Küterst. 10.
Herskind, J. A., Palaisstr. 3.
Heydemann, Dietr., Herderpl. 1
Heyer, Rob., Bischofsstr. 3.
Jansen, Edgar, vorm. Carl Jansen, Scheunenstr. 16.
Kamenski, Gebr. F. und G., Herderplatz 3.

Kniep & Werner
Spedition und Zollklarirung.
Riga, Elisabethstrasse 33.
Telefone 840 und 2751.
Reval, Baltischport, Petersburg, Odessa, Moskau, Riga, Windau, Wirballen, Tscheljabinsk.
Hch. Jung Inhaber: Kniep & Werner Eydtkuhnen.

Kniep & Werner, Elisabethstr. 33.
Lange, Ed. R., kl. Schloßstr. 3.
Laurentz, John, Küterstr. 1.
Lyra & Co., Edgar, Jakobsstr. 16.
Meltzer & Co., Sandstr. 34.
„Nadeshda", Kalkstr. 31.
Orientgesellschaft, Packhausstr. 3.
Orkin & Co., Schloßstr. 17.
Poepping hausen, O. v., Küterstr. 11.
Schultz, G. F., Bremerstr. 9.
Spinck & Co., John, Bischofstr. 8.
Stancke & Co., A., Bremerstr. 5.

Speisehäuser.

„Amerika", Wilh. Meyer, Reussische Str. 6.
Djenne, Joh., Petersb. Ch. 110.
Dumpf, Alice, Gertrudstr. 22.
Faifenbinder, J., Schwarzhäupterstr. 2.
Gurski, M., Elisabethst. 75.
Oschrin, L., Turgenjewstr. 15.
Roschtschenkow, M., Dorp. Str. 1
Saitschenok, G., Suworowstr. 24.
Schöning, A., Suworowstr. 26.

Spiegel.

Associations - Möbelmagazin, Wallstr. 18.

Joh. Heinr. Beyermann
Glasmanufaktur
gegründet 1747.
Ecke der Königs- und Malerstrasse 6.
Telefon 1367.

Haarbleicher, A., Herrenst. 33.
Hautau, Heinr., Kramerstr. 6.
Hodes, A. N., Herrenstr. 28.
Jaksch & Co., J., Schaalstr. 11.
Idelsack Söhne, D., Theaterboul. 7.
Kurmann, H., Wallstr. 30.
Maximow, F. J., Kaufstr. 4.

Spielwaren.

a) Fabriken.

Vierecke & Leutke
Mitauer Chaussée 9.
Telephon Nr. 376.

Vierecke & Leutke, Mit. Ch. 9.

b) Handlungen.

Anweiler, G., Wallstr. 28a.
Atslehg, K., Alexanderst. 88.
Bergbohm, Alex., (Gummispielwaar.), Scheunenstr. 13.
Blumenau, L. J., Schloßst. 22
Feldmann, R., Lagerst. 7a.
Schneider, J., Dorpaterst. 21.
Skworzow, G. M., Alexanderstr. 17.
Seelig, Chr., (Gummi-Spielw.) Sünderstr. 1 u. Jakobsstr. 16.
Trettin, W., Weberstr. 14.

Vierecke & Leutke
Theaterstr. № 11,
Tel. 398.

Vierecke & Leutke, Theaterstr. 11.

Spinnerei.

(Sieh auch unter Baumwolle, Jute, Leinen und Wolle).

Act.-Ges. „Textil", Weißenhof. Str. 3.

Spiralbohrer.

Leo Lebedow
Schwimmstr. 17, Tel. 916.
Gustav Schwarz & Co., Marstallstr. 11, ☎ 2468.

Spiralfedern-Fabrik.

„Ressort", 2. Weidendamm 21.

Spiritus-Motore.

O. Bieberger & Co., Sandstrasse 7, Tel. 1475.

F. Chertek Kaufstrasse 12. Inhaber: Forstmann & Spunde. **reiches Lager in: Kristall, Porzellan, Fayence, Skulpturen, Alfenide, Kron-, Arm- und Wandleuchtern.**

Ingenieur-Bureau
Konrad von Billewicz
Elisabethstr. 20, Tel. 761.

Ulrich Müller
Johannisstr. 3, Tel. 1040.

Bolinder-Motore.

Sport-Ausrüstung.

Leutner, A., Theaterb. 7.
Redlich, J., Kalkst. 2.
Rustad, H. C., Jakobsst. 18.

Spritzenschläuche.

Reymann, Harry, Schloßstr. 7.

Ernst Schoch
Jakobsstr. 20/22, Tel. 3270.

Erste Rigaer Treibriemen-, Schlauch- und Presstuchfabrik, C. Ludwig Schweinfurth,
Bauskesche Str. 14.

Spulenfabrik.

Neupert, Ernst (Papierspulen), Altstadt 17.

Stärkefabriken.

Angelbeck & Co., Th., Schaalstr. 4.
Kymmel, M. H., Gerberstr. 4.
Lietz & Grunumann, Säulenstr. 5
Stoll, F. J., Mosk. St. 93.

Stahl.

Gustav Schwarz & Co., Marstallstr. 11, ☎ 2468.
Wockenfuß, W., Schmiedestr. 66. (Vertreter der Poldihütte für Werkzeugstahl.)

Stahlfederfabrik.

Russische Gesellschaft zur Fabrikation von Stahlfedern, Alexanderstr. 147.

Stahlwerke.

Thos Firth & Sons
Stahl- und Feilenwerke
Am Jägelflusse, Tel. 1198.
Postfach 576.

Firth & Sons, Thos., am Jägelflusse.
„Phönix", Petersb. Chaussee 14.
Rigaer Stahlwerk, Stintseestr.
„Sirius", Bikkernsche Str. 46.

Staniolfabriken.

C. W. Hesse
Staniol-Fabrik,
Ernestinenstrasse Nr. 6.
Telefon 473.

Hesse, C. W., Ernestinenstr. 6.

Staniolfabriken-Einrichtungen.

Vogel & Paulson. Marstallstr. 3. Tel. 351.

Stauer.

Beckmann, G. M., Schloßstr. 7.
Bloßfeldt, J. L., Theaterst. 3.
Chorol, L., Schloßstr. 17.
Keesner, J., Revaler St. 36.
Krohn, K., Palaisstr. 9.
Leuschkaln, A., Brückenstr. 30.
Müller, H., Mühlenst. 20.
Plikschе, K., Bolderaa.
Riedel, H., Kohlenstr. 28.
Sperling, A. B., Schloßst. 6.
Stauerverein, Arsenalstr. 7.

Steinhauer.

(Sieh auch Bildhauer).

Knubbe, J., Friedensstr. 4/6.
Lahzis, J., Friedensst. 33.
Schneider, L. & Co., Matthäistr. 97.
Schrader, A., kl. Schloßstr. 17.
Stepanow, S., Friedensstr. 29.
Teitz, C., Revalerstr. 4.

A. Volz,
Granit- und Marmorindustrie,
Nikolaistrasse Nr. 31.

Steinsetzer.

Freyberg, A., Säulenstr. 67.

J. Holck & Co.,
Schlossstr. 18.

Holck & Co., Schloßstr. 18.
Riedel, C., Matthäistr. 137.
Thalberg, J., Kirchenstr. 37.

Stellenvermittelungen.

Brinck, R., Thronfolgerb. 31.
Eberhardt, W., Sandstr. 15.
Halle, J. (Krankenpfleger und Pflegerinnen), Schulenstr. 36.
Hein, Amal., Königsst. 24.
Jacobsohn, Ed., Anglikan.St.3
v. Jelagin, A. (Anna Ramseyer), Thronf.-Boul. 5.
Inze, Louis, Königsstr. 32.
Kalnin, Marie (Start), Johannisstr. 3.
Kalnin, M., (Rekord), Münzstr. 9.
Krüger, E., Weberstr. 10.
Oelsen, Leo Baron, Kirchenst. 5
Rosenthalberg, F. J., Königsstr. 45.
v. Sicard, F., Jakobsstr. 5, Eingang kl. Schloßstr.
Städtisches Arbeitsnachweis-Bureau, Turmstr., Jakobskas.

Verein der Gastwirte
(nur für Hotel- und Restaurations-Personal)
Wallstrasse 23.

Winck, Chr., Wallstr. 26.
Zwilling, C. (Aline Muhschel), Wallstr. 27.

Stellmacher.

* bedeutet Amtsmeister.
(Sieh auch Wagenbauer.)

Andruschkewitsch, J., Moskauer St. 109.
Anzow, Joh., Ritterstr. 1a.
Behrsin, R., Dünam. Str. 48.
*Birkmann, G., Revalerstr. 76.
Block, A., Gertrudst. 131.
*Chduck, K., Mosk. Str. 25.
Germann, J., Schiffsstr. 14.
Gertner, A., Mitauer Ch. 25
Heimann, J., Revaler St. 94
Kohzer, Arth., Suworowst. 17.
Kugro, G., Mühlenstr. 79.
Leepa, J., Hospitalstr. 3.
Mikaitis, A., Apothekerst. 31.
Osolin, P., Peterholmst. 12.
Radsing, K., Grenzst. 2a.
Saulit, J., Kalnezeem. Str. 7.
Simm, Al., Jarosl. St. 67.
Stern, Chr., Nikolaist. 41.
Solowjew, S., Witebskerstr. 9.
*Sturmann, J., Dünamündesche Str. 43.

Stempel.

Ulrich Müller
Johannisstr. 3, Tel. 1040.

Timm, Ad. R., Sandstr. 15.

Stickereifabriken.

Albrecht, P. (Goldsticker), Turmstr. 31.
Bauer, R. (Weißstickerei), Goldinger Str. 49.
Eichel, M., Gertrudstr. 37.
Friedmann, J. A., Johannishof 1.
Hack, A., Alexanderst. 92.
Kukkerz, O., kl. Königsst. 17.
Lerenmann, J., Marstallst. 15.
Perl, J., kl. Newast. 3.

Strahlapparate.

Ingenieur-Bureau
Konrad von Billewicz
Elisabethstr. 20, Tel. 761.

Strickanstalten.

Abaron, J., Schlocksche St. 64
Aronowitsch, A., Sprenkstr. 45.
Behrmann, J. M., Alexanderstr. 69.
Bloch, R. M., Elisabethstr. 22.
Brachmann, M., Ritterst. 53.
Chaikin, D., Matthäist. 40.
Chasin, B., Dünam. St. 15.
de la Chaux, D., Lagerstr. 15.
Ettingen, M., Sprenkst. 30.
Fain, B., Weberst. 6.
Gerner, J., Sprenkst. 62.
Goerke, C., Marstallst. 2/4.
Graß, H., Ritterst. 83.
Hahn, M., Sprenkstr. 34b.
Hinowker, M., Sadownikowstr. 11.
Jankowski, Ch., Alexanderstr. 34
Kassel, L., Sünderstr. 11.
Kattchée, W., Scharrenstr. 8.
Katzmann, P., Sünderstr. 27.
Kreews, E., Marienst. 123.
Labrentz, H., Scharrenstr. 11.
Lobanowski, A., Alexanderstr. 124.

Strick-Anstalt
S. Magaril,
gegründet 1879.
Lager und Fabrik:
Nr. 5. Sünderstrasse Nr. 5.
En gros et en détail.

Mandel, K., Schiffsst. 4.
Otwar, E., Alexanderst. 44.
Otwar, O., Alexanderst. 64.
Peljunas, H., Hermannstr. 3.
Possehl, A., Sünderst. 3.
Potapow, P. M., Kalkstr. 31.
Rabinowitsch, J., Suworowstr. 14.
Rochlin, B., Suworowstr. 31.
Salkind, J., Dorpaterstr. 26.
Salmonowitz, R., Dorp. St.21.
Schire, Ch., Lagerstr. 61.
Schmidt, Chr., Alexanderst. 119
Schreider, P., Witebskerstr. 14
Silpert, M., Schwarzhäuptestr. 4.
Sommer, K., Revaler Str. 31.
Temkin, B. L., Mosk. Str. 32.
Temkin, J., Moskauer Str. 41.
Wipul, A., Revaler St. 62.

Strickereien.

C. Goerke
Marstallstr. 2, Tel. 1403.
Filiale:
Alexanderstr. 23, Tel. 2603.
Anfertigung in eigener Werkstatt.

Strickmaschinen.

Kronberg, Joh., Herrenstr. 28.

W. Ruth
Inhaber: R. Hennig.
Herrenstr. 25, Tel. 3311.
Strickmaschinen.

E Bowlen, Etageren, Tafel- u. Wandschmuck
Elektrische Beleuchtungskörper u. Installation
L Kaffeemaschinen, Konservengläser
Lampen jeder Art. Schreibgarnitur.
F. Chertek

Stuckateure.

Lotze & Stoll
Säulenstrasse 62.
Telephon 2585.

F. Vlassák
Gertrudstr. 34, Tel. 1644.
Bildhauer-Atelier.
Antrag-Arbeiten.
Stuckaturen.

Stuhlmacher.

* bedeutet Amtsmeister.

Block, Ad, Marienmühlenst. 8.
Holzmann, A., Matthäistr. 71.
*Kanter, M., Ritterstr. 22.
Kelder, Iw., Jarosl. Str. 4.
Krätzschmer, J., Turmstr. 19.
Schimanow, J., Vogelstr. 9.
*Tiddrik, Ad., Sprenkstr. 63.
Wassiljew, J., Jarosl. Str. 5.

Superphosphat-Maschinen.

Vogel & Paulson, Marstallstr. 3. Tel. 351.

Syrolit-Fabrik.

Gruehn, K. F., Meisterst. 12

Syrolit-Werke.

Erasmus, L., Meisterst. 4.

Tabak

a) Fabriken.

Gussew, J. W., Niederlage: kl. Neustr. 5, Fabrik: Kurmanowstr. 21.
Kroß, F., Gebr. Mey & Co., Romanowstr. 121.
Maikapar, A. S., Brunnenstr. 10

Mündel & Co.,
Tabak-, Cigarren- u. Papyros-Fabrik.
Kontor und Niederlage:
Ecke der Herren- und Petrikirchenstrasse, im eigenen Hause, Tel. 494.
Fabrik:
Alexanderstr. 48, Tel. 495.

Mündel & Co., Alexanderstr. 48
Popow, Gebr., Sünderstr. 35, Fabrik: Popowsdamm 6.

A. G. Ruhtenberg,
Hauptkontor u. Niederlage:
Jungfernstr. 3, Tel. 460.
Cigarren- u. Tabaksfabrik:
Mühlenstr. 33, Tel. 461.

Ruhtenberg, A. G., Mühlenstr. 33.

Leo Wissor,
Cigarren-Fabrik: Gertrudstrasse 20. Niederlagen: Kalkstrasse 24, Theaterboul. 10.

Wissor, Leo, Gertrudstr. 20.

b) Handlungen.

Bergholtz, J., Weberst. 6.
Besigt, J., Suworowstr. 13.
Blumenthal, H. J., Dorpater Str. 45.
Bostandjoglo, M. J., kl. Sünderst. 2.
Dannenhirsch, J., Alexanderstr. 78.
Dejour, L., Alexanderst. 10.
Drabkin, M., Moskauer Str. 42.
Dsennis & Sneedse, Sandstr. 5.
Engelsohn, Schmul, Weberstr. 14
Gabaj, S., Scheunenstr. 11.
Gussew, J. W., kl. Neustr. 5.
Gutmann, Abr., Herrenst. 25.
Haase, R., Marienstr. 13 u. 9.
Hack, E., Herrenst. 20.
Hanschkinewitz, T., Kalnez. Str. 4
Helmstein, A., Dorpaterstr. 9.
Herrmann, A. W., Alexanderstr. 8.
Jaunsem, A., Suworowst. 21
Jaunsem, Ed., Alexanderstr. 31.
Jtkin, M., Moskauer Str. 21.
Karpow, S., Mühlenstr. 78.
Katzenelsohn, Abr., Alexanderstr. 109.
Kesely, J. A., Kalkstr. 8.
Kertovius, Gebr., Sünderstr. 28.
Koilju, A. B., Alexanderst. 3.
Krebs, R., Sprenkstr. 23a.
Kroß, F., Gebr. Mey & Co., Scheunenstr. 6.
A.-G. S. Krym in Feodosia, Marstallst. 22.
Laschkow, G. G., Neustr. 37.
Lewin, G., Kaufst. 2.
Liebmann, G., Mosk. Str. 19.
Lundmann & Co., Louis (Havana-Zigarren), Kalkstr. 10.
Maikapar, A. S., Kalkstr. 18.
Maljatzki, T., Mosk. St. 50.
Manguby-Tscherkeß, M. J., Kalkstr. 6.
Mentzendorff, Aug., Sünderstr. 18.
Mentzendorff & Co., J. A., Havanna-Cigarren, Kaufstr. 5.
Mickaniewski, R., Kalkstr. 25.
Mühlmann & Söhne, J. L., Marstallstr. 21.
Mündel & Co., Petrikirchenstr. 1.
Okunew, Gebr., Alex.-Str. 186.
Pandulo, B., Zaunstr. 1.
Perwow, A. A., Kiepenholm 44.
Popow, Gebr., Sünderstr. 35.
Rabinowitsch, J. B., Marstallst. 22.
Rubowitsch, J. M., Elisabethstr. 20.
Ruhtenberg, A. G., Jungfernstr. 1/3.
Schaitan, J., Theaterboul. 2.
Schaitan, W. J., Alexanderb. 3.
Schapiro, B. (Laferme), Sünderstr. 26.
Solowjew, P. T., kl. Sünderstr. 5.
Staden, B., Kaufstr. 17.
Sultan, B., Alexanderstr. 3 u. Elisabethst. 85a.
Tennisohn, F., kl. Schmiedestr. 21.
Toots, E., kl. Königsst. 15.
Tscheluchin, W. P., Dünam. 138.
Waape, E., kl. Schmiedestr. 25.
Wissor, Leo, Kalkstr. 24, Theaterboul. 9.
Worm, Ed., Nikolaistr. 25.

Tafelservice.

F. Chertek
Inhaber: Forstmann & Spunde, Kaufstr. 12.
Telefon Nr. 1768.
Französische, englische und deutsche Service.

J. Jaksch & Co.,
Schaalstrasse 11.
Service eigener Herstellung sowie aus renommirtesten in- und ausländischen Fabriken.

Talg.

Gesellsch. d. Rig. Talgraffinerie, 2. Weidendamm 48.
Herskind, J. A., Palaisstr. 3.
Kaplan, E., 2. Weidendamm 50.

Tanz-Lehrer.

(Sieh Schulen § 16.)

Tapeten-Fabriken und -Handlungen.

Elling, E., Zaunstr. 1.
Mansfeldt & Co., Wilh., kl. Petrikirchenstr. 1.
Puls, W. & Co., vorm. Ph. Puls, Theaterboul. 9, Fabrik: Kalnezeemsche St. 89.
Schmidt, Ed., Theaterboul. 8.
Tarnopol, Geb., Theaterb. 10.
Trofimow, J. M., Herrenstr. 10.
Ukonin, A., Theaterboul. 8.

Tapezirer.

* bedeutet Amtsmeister.

Albrecht, Sarah, Lagerstr. 16.
Beyer, K., Elisabethst. 3.
Bodneek, G., Mit. Ch. 25.
*Döring, G. A., Herrenstr. 13.
Flöhrmann, W., Nikolaistr. 8.
Gangnus, W., Basteiboul. 9a.
Gebhardt, J., Newastr. 10.
Gordon, J. M., Elisabethstr. 16
Hufenbach, H., Antonienstr. 8.
Jannait, Fr., Königsstr. 20.
*Jannsohn, K., Jakobsstr. 10.

W. F. Johannsohn,
Tapezierer und Decorateur.
Marienstrasse 31.
Gegründet 1902.
Polstermöbel u. Matratzen.
Gardinen. Rouleaux. Marquisen.

Klasohn, P., Turmstr. 27.
Kreusch, G., Taubenstr. 8.
Krewitz, B., Mühlenst. 67.
Kruschot, H., Herrenstr. 16.
Lange, A., Brunnenst. 6.
Lau, P., Pferdestr. 21.
Lindner, H., Sandstr. 16.
Million, E., Brauerstr. 6.
*Parthum, J., Königsstr. 13.
Petersen, K., Böttcherstr. 7.
Rogatzky, A., Jungfernstr. 19.
Rusching, E., Pferdestr. 24.
Schwartz, F. (Frdr. Bielawsky), Pferdestr. 23.
Skuje, A., Antonienstr. 3.
Steppermann, J., Wallst. 43.
Strasde, Karl, kl. Schmiedestr. 4.
Strauß, J., kl. Schloßstr. 4.
Tennis, W., Alexisst. 3.
Wassilenok, M., Marienstr. 13.
Weinberg, K., Wallst. 25.
Walkow, S., Schulenst. 8.

Tapisserie-Handlungen.

C. Goerke
Marstallstr. 2, Tel. 1403.
Filiale:
Alexanderstr. 23, Tel. 2603.

Pusch, Louis, Sünderstr. 10.
Skribanowitz, Th., Kaufstr. 18.

Th. Skribanowitz
in Firma
Emil Fimian,
Kaufstrasse 18.
Telefon 1084.
Engros u. Détail.

Technische Bedarfsartikel.

Heerdt, J. A., Karlsstr. 17.

Leo Lebedow
Schwimmstr. 17, Tel. 916.

Reymann, Harry, Schloßstr. 7.

Joh. Silleneek
Stahl- und Metallprodukte.
Baubeschläge.
Techn. Bedarfsartikel.
Suworowstr. 3, Telefon 2579.
Briefadresse:
Riga, Postfach 687.
Telegramm-Adr.: Jsilleneek.

F. Chertek Kaufstrasse 12. Inhaber: Forsimann & Spunde. reiches Lager in: Kristall, Porzellan, Fayence, Skulpturen, Alfenide, Kron-, Arm- und Wandleuchtern.

Kriminalromane
und
Schundliteratur

Seitdem der Kampf gegen die Schundliteratur die Oeffentlichkeit beschäftigt, hat sich immer mehr der Mißbrauch eingebürgert, statt von „Schundliteratur“ — wo diese gemeint ist — von einer „Sherlock Holmes-Literatur“ und von „Kriminal- und Detektivgeschichten“ in einer Weise zu sprechen, als ob das ohne weiteres ein und dasselbe sei. Die unterzeichnete Verlagsbuchhandlung erlaubt sich daher, die geschätzten Leser dahin aufzuklären, daß die von ihr herausgegebenen Sammlungen: „Lutz' Kriminal- und Detektiv-Romane“, „Sherlock Holmes-Serie“ von Conan Doyle und „Detektiv Gryce-Serie“ von A. K. Green mit dem verwerflichen Schund garnichts gemein haben, daß diese erstklassigen Serien Kriminalromane usw. enthalten, die zu lesen … den … ahl … wie

… ng

D. A. HAASE

MITAU.

Buchbinderei, Liniir-Anstalt

und

Schreibmaterialien-Handlung,

GESCHÄFTSBÜCHER-FABRIK.

Ich halte mein Lager von Geschäftsbüchern jeder Art, sowie meine besteingerichtete Buchbinderei für Sortiment- und Partie-Arbeiten bestens empfohlen.

Buchbinderei gegründet 1857.

Stuckateure.

Lotze & Stoll
Säulenstrasse 62.
Telephon 2585.

F. Vlassák
Gertrudstr. 34, Tel. 1644.
Bildhauer-Atelier.
Antrag-Arbeiten.
Stuckaturen.

Stuhlmacher.

* bedeutet Amtsmeister.

Block, Ad, Marienmühlenst. 8.
Holzmann, A., Matthäistr. 71.
*Kanter, M., Ritterstr. 22.
Kelder, Jw., Jarosl. Str. 4.
Krätzschmer, J., Turmstr. 19.
Schimanow, J., Vogelstr. 9.
*Tiddrik, Ad., Sprenkstr. 63.
Wassiljew, J., Jarosl. Str. 5.

Superphosphat-Maschinen.

Vogel & Paulson, Marstallstr. 3. Tel. 351.

Syrolit-Fabrik.

Gruehn, K. F., Meisterst. 12

Syrolit-Werke.

Erasmus, L., Meisterst. 4.

Tabak

a) Fabriken.

Gussew, J. W., Niederlage: kl. Neustr. 5, Fabrik: Kurmanowstr. 21.
Kroß, F., Gebr. Mey & Co., Romanowstr. 121.
Maikapar, A. S., Brunnenstr. 10

Mündel & Co.,
Tabak-, Cigarren- u. Papyros-Fabrik.
Kontor und Niederlage:
Ecke der Herren- und Petrikirchenstrasse, im eigenen Hause, Tel. 494.
Fabrik:
Alexanderstr. 48, Tel. 495.

Mündel & Co., Alexanderstr. 48
Popow, Gebr., Sünderstr. 35, Fabrik: Popowsdamm 6.

A. G. Ruhtenberg,
Hauptkontor u. Niederlage:
Jungfernstr. 3, Tel. 460.
Cigarren- u. Tabaksfabrik:
Mühlenstr. 33, Tel. 461.

Ruhtenberg, A. G., Mühlenstr. 33.

Leo Wissor,
Cigarren-Fabrik: Gertrudstrasse 20. Niederlagen: Kalkstrasse 24, Theaterboul. 10.

Wissor, Leo, Gertrudstr. 20.

b) Handlungen.

Bergholtz, J., Weberst 6.
Besigk, J., Suworowstr. 13.
Blumenthal, H. J., Dorpater Str. 45.
Bostandjoglo, M. J., kl. Sünderst. 2.
Dannenhirsch, J., Alexanderstr. 78.
Dejour, L., Alexanderst. 10.
Drabkin, M., Moskauer Str. 42.
Dsennis & Sneedse, Sandstr. 5.
Engelsohn, Schmul, Weberstr. 14
Gavaj, S., Scheunenstr. 11.
Gussew, J. W., kl. Neustr. 5.
Gutmann, Abr., Herrenst. 25.
Haase, R., Marienstr. 13 u. 9.
Hack, E., Herrenst. 20.
Hanschkinewitz, T., Kalnez. Str. 4
Helmstein, A., Dorpaterstr. 9.
Herrmann, A. W., Alexanderstr. 8.
Jaunsem, A., Suworowst. 21
Jaunsem, Ed., Alexanderstr. 31.
Itkin, M., Moskauer Str. 21.
Karpow, S., Mühlenstr. 78.
Katzenelsohn, Abr., Alexanderstr. 109.
Kesely, J. A., Ka kstr. 8.
Kerlovius, Gebr., Sünderstr. 28.
Koilju, A. B., Alexanderst. 3.
Krebs, R., Sprenkstr. 23a.
Kroß, F., Gebr. Mey & Co., Scheunenstr. 6.
A.-G. S. Krym in Feodosia, Marstallst. 22.
Laschkow, G. G., Neustr. 37.
Lewin, G., Kaufst. 2.

Schapiro, B. (Laserme), Sünderstr. 26.
Solowjew, P. T., kl. Sünderstr. 5.
Staden, B., Kaufstr. 17.
Sultan, B., Alexanderstr. 3 u. Elisabethst. 85a.
Tennisohn, F., kl. Schmiedestr. 21.
Toots, E., kl. Königsst. 15.
Tscheluchin, W. P., Dünam. 138.
Waape, E., kl. Schmiedestr. 25.
Wissor, Leo, Kalkstr. 24, Theaterboul. 9.
Worm, Ed., Nikolaistr. 25.

Tafelservice.

F. Chertek
Inhaber: Forstmann & Spunde, Kaufstr. 12.
Telefon Nr. 1768.
Französische, englische und deutsche Service.

J. Jaksch & Co.,
Schaalstrasse 11.
Service eigener Herstellung sowie aus renommirtesten in- und ausländischen Fabriken.

Talg.

Gesellsch. d. Rig. Talgraffinerie, 2. Weidendamm 48.
Herskind, J. A., Palaisstr. 3.
Kaplan, E., 2. Weidendamm 50.

Tanz-Lehrer.

(Sieh Schulen § 16.)

W. F. Johannsohn,
Tapezierer und Decorateur.
Marienstrasse 31.
Gegründet 1902.
Polstermöbel u. Matratzen.
Gardinen. Rouleaux. Marquisen.

Klasohn, P., Turmstr. 27.
Kreusch, G., Taubenstr. 8.
Krewitz, B., Mühlenst. 67.
Kruschot, H., Herrenstr. 16.
Lange, A., Brunnenst. 6.
Lau, P., Pferdestr. 21.
Lindner, H., Sandstr. 16.
Million, E., Brauerstr. 6.
*Parthum, J., Königsstr. 13.
Petersen, K., Böttcherstr. 7.
Rogatzky, A., Jungfernstr. 19.
Rusching, E., Pferdestr. 24.
Schwartz, F. (Frdr. Bielawsky), Pferdestr. 23.
Skuje, A., Antonienstr. 3.
Steppermann, J., Wallst. 43.
Strasde, Karl, kl. Schmiedestr. 4.
Strauß, J., kl. Schloßstr. 4.
Tennis, W., Alexisst. 3.
Wassilenok, M., Marienstr. 13.
Weinberg, K., Wallst. 25.
Walkow, S., Schulenst. 8.

Tapisserie-Handlungen.

C. Goerke
Marstallstr. 2, Tel. 1403.
Filiale:
Alexanderstr. 23, Tel. 2603.

Pusch, Louis, Sünderstr. 10.
Skribanowitz, Th., Kaufstr. 18.

Th. Skribanowitz
in Firma

F. Chertek

Kriminalromane

und

Schundliteratur

Seitdem der Kampf gegen die Schundliteratur die Oeffentlichkeit beschäftigt, hat sich immer mehr der Mißbrauch eingebürgert, statt von „Schundliteratur“ — wo diese gemeint ist — von einer „Sherlock Holmes-Literatur“ und von „Kriminal- und Detektivgeschichten“ in einer Weise zu sprechen, als ob das ohne weiteres ein und dasselbe sei. Die unterzeichnete Verlagsbuchhandlung erlaubt sich daher, die geschätzten Leser dahin aufzuklären, daß die von ihr herausgegebenen Sammlungen: „Lutz’ Kriminal- und Detektiv-Romane“, „Sherlock Holmes-Serie“ von Conan Doyle und „Detektiv Gryce-Serie“ von A. K. Green mit dem verwerflichen Schund garnichts gemein haben, daß diese erstklassigen Serien Kriminalromane usw. enthalten, die zu lesen sich auch der Feinstgebildete nicht zu schämen braucht. Die in den erwähnten Sammlungen zusammengestellte vorzügliche Auswahl ist von allen Berufenen immer wieder anerkannt worden, wie die zahlreichen günstigen Urteile beweisen.

Stuttgart

Robert Lutz
Verlagsbuchhandlung

Die folgenden Seiten empfehle ich gefl. Beachtung

Lotz
Säul
Tel
F.
Gertruds
Bild
An
S
* bede
Block, Ad,
Holzmann,
*Kanter,
Kelder, Fr
Krätzschmer,
Schimanow
*Tiddrik,
Wassiljew,
Su
Voge
Marstall
Sy
Gruehn,
Sy
Erasmus,
a)
Gussew, J.
Neustr. 5,
str. 21.
Kroß, F.,
Romanon
Maikapar,
Mün
Tabak-, Ci
Kontor
Ecke der
kir
im eigenen
Alexander
Mündel &
Popow, Ge
Fabrik:
A. G. R
Hauptkont
Jungfern
Cigarren-
Mühlenst
F. Ch

LUTZ' Kriminal- und Detektiv-Romane

etc

Bisher erschienene Bände:

(Bei Bestellungen genügt Nennung der Bandzahl und die Angabe, ob geheftet oder gebunden; das Verzeichnis kann auch als Bestellzettel an die Buchhandlung gesandt werden. Man betone stets: Lutz'sche Sammlung!)

Band		Geh. M.	Geb. M.
1.	A. K. Green, Hinter verschlossenen Türen	1.20	2.—
2.	J. Hawthorne, Der große Bankdiebstahl	1.—	1.80
3.	A. K. Green, Hand und Ring	1.50	2.30
4.	J. Hawthorne, Der verhängnisvolle Brief	1.—	1.80
5.	A. K. Green, Das verlassene Gasthaus	1.20	2.—
6.	J. Hawthorne, Ein tragisches Geheimnis	1.50	2.30
7.	A. K. Green, Um Millionen	1.50	2.30
8.	L. Lynch, Schlingen und Netze	1.50	2.30
9.	A. K. Green, Endlich gefunden	1.20	2.—
10.	C. Doyle, Späte Rache	1.20	2.—
11.	C. Doyle, Das Zeichen der Vier	1.—	1.80
12.	C. Doyle, Abenteuer des Doktor Holmes	1.20	2.—
13.	F. Hume, Das Geheimnis des Fiakers	1.20	2.—
14.	A. K. Green, Schein u. Schuld	1.50	2.30
15.	A. K. Green, Der Tag der Vergeltung	1.20	2.—
16.	E. Gaboriau, Aktenstück Nr. 113	2.—	2.80
17.	Th. Cobb, Eine dunkle Tat	1.50	2.30
18.	Green, Zwischen 7 und 12 Uhr	1.—	1.80
19.	Mark Twain, Querkopf Wilson	1.20	2.—
20.	C. Doyle, Neue Abenteuer des Doktor Holmes	1.50	2.30
21.	Dietrich Theden, Der Advokatenbauer	1.20	2.—
22.	Dietr. Theden, Ein Verteidiger	1.20	2.—
23.	J. Kaulbach, Die weiße Nelke	1.50	2.30
24.	R. Kohlrausch, Im Haus der Witwe	2.—	2.80
25.	Mark Twain und Bret Harte, Tom, Der kleine Detektiv 2c.	1.—	1.80
26.	W. Collins, Der Mondstein	1.50	2.30
27.	D. Theden, Das lange Wunder	1.—	1.80
28.	R. Kohlrausch, In der Dunkelkammer	1.20	2.—
29.	C. Russell, Die Juwelen der Frau Dines	1.—	1.80
30.	Dietr. Theden, Die zweite Buße	1.50	2.30
31.	Trojanowsky, Erzählung. eines Gerichtsarztes	1.20	2.—

Band		Geh. M.	Geb. M.
32.	E. Gaboriau, Um eines Weibes willen	1.20	2.—
33.	S. Merriman, Schloß Osterno	1.50	2.30
34.	Ford, Abenteuer im Expreßzug	1.—	1.80
35.	A. M. Barbour, Das Testament des Bankiers	1.50	2.30
36.	Biller, Der schwarze Diamant	1.20	2.—
37.	C. Doyle, Mein Freund, der Mörder	1.—	1.80
38.	A. v. Perfall, Die Finsternis und ihr Eigentum	2.—	2.80
39.	E. Gaboriau, Herr Lecoq	1.50	2.30
40.	C. Muusmann, Rittmeister Bruhn und Frau	1.20	2.—
41.	C. Doyle, Der Hund von Baskerville	2.—	2.80
42.	Poe, Unheimliche Geschichten	1.—	1.80
43.	Green, Einer meiner Söhne	2.—	2.80
44.	Biller, Das geheimnisv. Schiff	1.50	2.30
45.	Green, Der Filigranschmuck	1.50	2.30
46.	R. Kohlrausch, Saffi	2.—	2.80
47.	Stanisl. Meunier, Kain	1.—	1.80
48.	B. Stevenson, Fräul. Holladay	1.50	2.30
49.	A. Morrison, Detekt. Hewitt. I.	1.—	1.80
50.	W. Collins, Nicht bewiesen	1.50	2.30
51.	B. E. Stevenson, Seine Kreolin	1.50	2.30
52.	C. Doyle, Sherlock Holmes als Einbrecher	1.—	1.80
53.	Gaboriau, Betrogene Frauen	1.50	2.30
54.	L. Severy, John Darrows Tod	1.50	2.30
55.	Edm. Mitchell, Das Modell	1.—	1.80
56.	C. Doyle, Erinnerungen an Sherlock Holmes. I.	1.—	1.80
57.	S. Olivieri, Der Oberst	2.—	2.80
58.	W. Collins, Die Amerikanerin	1.—	1.80
59.	R. Dallas, Enterbt	1.50	2.30
60.	F. Sinclair, Sherl. Holmes jr.	1.—	1.80
61.	Appleton, Das Halsband des Kaisers	1.50	2.30
62.	C. Doyle, Erinnerungen an Sherlock Holmes. II.	1.—	1.80
63.	Edm. Mitchell, Gehetzt	1.50	2.30
64.	Dadone, Seltsame Geschichten	1.50	2.30
65.	E. Kent, Das Haus gegenüber	1.50	2.30
66.	W. Collins, Die weiße Frau	2.—	2.80
67.	Morrison, Detektiv Hewitt. II.	1.50	2.30

Serien=Angebot zu ermäßigten Preisen.
Jede Serie = 10 gebundene Bände in einem hübschen Kasten nur M. 20.—.

Kasten Nr. 1 (Bd. 1—10)
in Leinwand geb. Preis statt M. 20.80 nur M. 20.—

Kasten Nr. 2 (Bd. 11—20)
in Leinwand geb. Preis statt M. 21.30 nur M. 20.—

Kasten Nr. 3 (Bd. 21—30)
in Leinwand geb. Preis statt M. 21.10 nur M. 20.—

Kasten Nr. 4 (Bd. 31—40)
in Leinwand geb. Preis statt M. 21.10 nur M. 20.—

Kasten Nr. 5 (Bd. 41—50)
in Leinwand geb. Preis statt M. 22.50 nur M. 20.—

Kasten Nr. 6 (Bd. 51—60)
in Leinwand geb. Preis statt M. 21.— nur M. 20.—

Urteile der Leser:

„**Mit dem größten Vergnügen** teile ich Ihnen hierdurch mit, daß Ihre Bibliothek von internationalen Kriminalromanen **meinen vollsten Beifall gefunden hat.** Ich möchte beinahe sagen, **sie steht unübertroffen da** — ich wenigstens kenne keine so wohlfeile und doch so hochinteressante und gediegene Auswahl. Ich beglückwünsche Sie zu Ihrem Unternehmen und wünsche Ihnen weiteres Gedeihen."
Moskau. N. de Fontelive-Vergne.

„Als eifriger Leser von Kriminalromanen kann ich Ihnen nur gern bestätigen, daß Ihre Sammlung **die beste Auswahl** der Werke aller internationaler Schriftsteller darstellt."
Berlin. Hans Freiherr v. Hünefeld.

„**Es ist für mich ein Fest,** wenn ein neuer Band eintrifft; den Abend gehe ich gewiß nicht aus, nur um den Band auszulesen. **Ich kenne keine Sammlung, welche gleich spannend wäre;** oft habe ich Bände viermal durchgelesen."
Naumburg a. S. Ernst Schöler, Buchhändler.

„Als eifriger Leser und Sammler der einschlägigen Literatur kann ich Ihnen sagen, daß ich die „Lutz'schen Kriminal- und Detektiv-Romane" mit **für die besten halte, die existieren.**"
Hannover. Leutnant a. D. Vollimhauß.

„... Ich kaufe seit Jahren kaum noch ein derartiges Buch aus andrem Verlage. Ich bin ein leidenschaftlicher Liebhaber solcher Lektüre und lasse mich durch Achselzucken Einzelner wie der Presse über den Genuß an „Diebsgeschichten" nicht beirren. Freilich gehört dazu, daß man nicht mit Hintertreppen-Schmarren gelangweilt wird ... **Kurz, die Art Ihrer Auswahl hat mich Ihnen für manchen Hochgenuß zu Dank verpflichtet, den ich Ihnen gern ausspreche"** (u. s. w.).
Dr. N...
Oberstabsarzt I. Kl.

Urteile der Presse:

„... Man muß es dem Lutz'schen Verlage, der sich u. a. durch die Herausgabe der Sherlock Holmes-Geschichten bekannt gemacht hat, Dank wissen, daß er bemüht ist, **eine sorgsame Auswahl zu treffen und nur gute** Kriminalromane seiner Sammlung einzuverleiben. Die Romane sind nicht nur gut gewählt, sondern auch gut übersetzt."
Zeitschrift für Polizei- und Verwaltungsbeamte.

„Die Romane haben **nicht das Geringste gemein mit den landläufigen Kriminalerzählungen,** deren Motto „Sensation um jeden Preis" ist. In überraschend einfachem, schlichtem Tone schildern die Verfasser uns hochinteressante Vorkommnisse, die ja allerdings immer ein Verbrechen und Vergehen im Hintergrund haben, niemals aber wühlen sie mit Vorliebe im Schmutz und Laster, sondern das Rein-Menschliche, oft das Edle sogar wird stets in geschicktester Weise hervorgehoben, so daß die Lektüre dieser Bände sicherlich niemand abstoßen, **wohl aber alle Leser fesseln, interessieren und auf das Angenehmste unterhalten wird.**"
Fricks Rundschau.

„Diese Sammlung von Kriminal- und Detektiv-Romanen zeichnet sich durch **glückliche Wahl,** schöne **Ausstattung** und **große Billigkeit** aus."
Grazer Tagespost.

„... Kraftvoller Ausdruck, Klarheit und Einfachheit, tiefes Verständnis der menschlichen Natur, feine Kombinationsgabe vereinigen sich, um solche Kriminalromane lesenswert zu machen, und zwar weit mehr, als die so oft elenden Nachbildungen unserer Novellistik, welche Temme nachahmten."
Petersburger Zeitung.

„... **Schiller** hat den Reiz der Kriminalromantik treffend in einem Satze gekennzeichnet: Man erblickt hier den Menschen in den verwickeltsten Lagen, welche die ganze Erwartung spannen und deren Auflösung der Divinationsgabe des Lesers eine angenehme Beschäftigung gibt."
Vossische Zeitung, Berlin.

Man beachte Seite 4.

Robert Lutz, Verlagsbuchhandlung, Stuttgart

3mal hundert Tausend Teufel
Das lustigste Anekdotenbuch

4. Auflage. Brosch. M. 2.—, in Lwd. geb. M. 3.—.

Eine vortreffliche Auswahl der witzigsten Anekdoten aller Zeiten. Nicht nur weitaus die humorvollste und geistvollste Anekdotensammlung, die es gibt, sondern eins der lustigsten Bücher überhaupt. Das Buch bildet den 10. Band der Lutz'schen Anekdoten-Bibliothek, die einen wahren Schatz der Unterhaltung, der Belehrung und des Humors darstellt.

Band 1—9 enthalten:

1. Bd. **Bismarck-Anekdoten.** Brosch. M. 2.50, geb. M. 3.50.
2. Bd. **Hohenzollern-Anekdoten.** I. Teil. Brosch. M. 2.—, geb. M. 3.—.
3. Bd. **Humor Friedrichs d. Gr.** (Hohenz.-Anekd. II.) Brosch. M. 2.—, geb. M. 3.—.
4. Bd. **Schiller-Anekdoten.** Brosch. M. 2.50, geb. M. 3.50.
5. Bd. **Habsburger-Anekdoten.** Brosch. M. 2.—, geb. M. 3.—.
6./7. Bd. **Napoleon-Anekdoten.** I. u. II. Teil. Brosch. je M. 2.—, geb. je M. 3.—.
8. Bd. **Dichter- u. Schriftsteller-Anekdoten.** Brosch. M. 2.50, geb. M. 3.50.
9. Bd. **Schauspieler-Anekdoten.** Brosch. M. 2.50, geb. M. 3.50.

Russell's Seeromane

1. Bd. Das Wrack des Grosvenor
2. „ Die Piraten.
3. „ Die kleine Lulu.
4. „ Das Auswandererschiff.
5. „ Die Seekönigin.
6. Bd. Jacks Brautwerbung.
7. „ Seemannslied.
8. „ Das Sträflingsschiff.
9. „ Steuermann Holdsworth.

Die Bände sind 300—400 Seiten stark.

Einzelne Bände M. 2.50 brosch., M. 3.50 in Lwd. geb.

Ermäßigter Preis für alle 9 Bände zusammen brosch. M. 21.—, in Lwd. geb. M. 30.—.

„Russell gehört zu den glänzendsten Vertretern des Seeroman-Genres. Das Leben auf dem Schiff und die Größe und Erhabenheit des Meeres sind kaum anschaulicher beschrieben worden. Aber auch die Fähigkeit, Charaktere zu schildern, besitzt Russell in hohem Maße." (Der Reichsbote)

„**Russell ist ein sehr geschickter, kenntnisreicher und phantasievoller Erzähler.** Der Schauplatz seiner Romane ist meist **die hohe See, deren Leben, Stimmungen und Gefahren er vortrefflich kennt.**" (Alte und Neue Welt)

„**Es ist eine wahre Erfrischung**, mit Clark Russell auf einer seiner Abenteuerfahrten in den weiten Ozean hinauszusegeln. Man erlebt die wundersamen Begebenheiten förmlich mit. **Der Leser überschlägt bei Russell keine Zeile**, die Stimmungsbilder von **See und Land sind hinreißend schön.**" (Hamburger Nachrichten)

„Die Romane sind mit einer **ganz eigenartigen Meisterschaft** auf diesem Gebiete geschrieben. Die Uebersetzung ist glatt und fließend. **Russells Seeromane dürften in den Volksbibliotheken bald zu den gelesensten Büchern gehören.**" (Blätter f. Volksbibliotheken u. Lesehallen)

„Wir möchten auf diese Romane hinweisen, die keine psychologischen Rätsel lösen, sondern einfach nur Seemannsgarn spinnen, das aber an Spannung und Anregung nichts zu wünschen übrig läßt. **Echte Seemannsluft** durchweht die Erzählungen, die den Vorteil haben, daß sie von durchaus sittlichem Geiste und christlicher Gesinnung getragen sind." (Kreuzzeitung)

Oekonomische Gesellschaft für Handel und Gewerbe, Riga, Königsstr. 27, Telefon 1379.

Sack & Co., Joh., kl. Schmiedest. 18.
Schoch, E., Jakobsstr. 20/22.
Gustav Schwarz & Co., Marstallstr. 11, ☎ 2468.
Vogel & Paulson, Marstallstr. 3. Tel. 351.

Technische Bureaus.

Alexejew, A. J., Brunnenst. 13
Balkin & Co., Weberst. 1.

B. E. W.
Baltische Elektrotechn. Werke **Tel. 2305. Ritterstrasse 19.**

O. Bieberger & Co., Sandstrasse 7, Tel. 1475. Generalvertretung der Akt.-Ges. C. Siegel, Reval.

Billewicz, K. J., Elisabethstr. 20.
Diesfeld & Co., A., Schmiedestr. 4.
Eppinger, G. R., Riesingstr. 39
A.-G. W. Fitzner & K. Gamper, Nikolaistr. 9.
Gareise, Alex., Herrenst. 28.
Ginsburg, S., Newastr. 26.
Harloff, Aug., Ingen., Newastr. 24.
Kablitz, Rich., Albertstr. 9.
Keller, Otto, Kirchenst. 30.
Kirstein, A. H., Brauerstr. 11.
Knoll, J., Herrenstr. 1.
Koppel, A., Theaterboul. 6.
Landau, J., Jakobsstr. 26.
Lange, E. F. W., Königsstr. 28
Rig. Ges. „Licht und Kraft", Domplatz 5.
Lorentzen & Co., Nikolaist. 11
Lubotzki & Bag, Königsst. 37
Meier & Sohn, Karl, Georgenstr. 2a.

Technisches und Kinematografisches Kontor
S. Mintus
Riga, Karlsstr. 13, Tel. 4471. Telegr.-Adr.: Mintus, Riga. Verkauf und Verleihung zu günstigen Bedingungen von Kino-Films sämtl. erstklassig. Fabriken der Welt. Beständiges Lager von Apparaten Messter, Gaumont, Pathé frères, Duskes u. and. zu Fabrikpreisen.

Oekonomische Gesellschaft für Handel und Gewerbe, Riga, Königsstr. 27, Telefon 1379.

Petersson, K. W., Thronfolgerboul. 15.
Plaut, L., Romanowst. 18.
Tewin, A., Mühlenst. 74.
Thermo, Brauerstr. 1.
v. Wiecken, Reinh., Alexanderstr. 4.
Wisniewski, A., Theaterb. 11.

Technische Fette und Oele.

O. Bieberger & Co., Sandstrasse 7, Tel. 1475.
Rehmann, Harry, Schloßstr. 7.

Technische Geschäfte.

B. E. W.
Baltische Elektrotechn. Werke **Tel. 2305. Ritterstrasse 19.**

Ernst Schoch
Jakobsstr. 20/22. Tel. 3270.

Tee-Handlungen.

Balk, E., Moskauer Str. 90.
Botkins Söhne, P., Kaufstr. 24.
G. Dementjew & P. W. Wassiljew & Co., Kalkstr. 23.
„Nektar", B. v. Grudzinski, Alexanderstr. 24.
Kappeller, H., Alexanderstr. 17.
„Karawane", Wogau & Co., Pferdestr. 24.
Klimow, S. P., Schwarzhäupterhaus.
„Mandarin", Herrenstr. 26.
Perlow, S. W., Kaufstr. 1.
Perlow & Söhne, Wass., Sünderstr. 25.
Peters, P. H., Scheunenst. 4.

Gesellschaft für Teehandel
Gebr. K. & S. Popow
in Moskau.
Vertreter für Liv- und Kurland:
Adolf Christ.' Jurewitsch
Gertrudstrasse 10/12, Ecke der Alexanderstr.

Popow, Gebr. K. & S., (A. Ch. Jurewitsch), Gertrudstr. 10.
Solowjew, P. T., kl. Sünderstr. 5.

Teemaschinen.

J. Jaksch & Co.,
Schaalstr. 11.
versilberte und vernickelte prima Theemaschinen und Zubehör.

Teer.

Herm. Hübner
Fabrik und Kontor: Ehstenstr. 15, Tel. 366 und 5066. Niederlage: Marstallstr. 32, Tel. 3466. Steinkohlenteer, Holzteer. Alle Teerprodukte.

Telefon-Anlagen.

B. E. W.
Baltische Elektrotechn. Werke **Tel. 2305. Ritterstrasse 19.**

Dettmann, H., Kaufstr. 4.
Meyer, Hugo Herm., Theaterboulev. 3.
Rigaer Telephon-Gesellsch., Weberstr. 15.
Sutta, K., Alexanderstr. 34.
Unglaube, Otto, Gertrudstr. 37.

Textilindustrie-Maschinen.

Ulrich Müller
Johannisstr. 3. Tel. 1040.

Thermometer-Fabrikation.

E. Apel, Johannisstraße 6, ☎ 3790. Fabrikation sämtlicher Arten von Thermometern bis 550° C., Aräometer, Alkoholo- und Saccharometer.

Tierärzte.

Antoschewski, W., 2. Weidendamm, Schlachthof.
Godycki-Cwirko, Alex., Schlachth.
Gottwald, KR, Schützenst. 5.
Grotenthaler, Ant., Mag. vet., Schlachthof.
Kalning, K. J., SR, Gouver.-Veterinär, kl. Newastr. 8.
Kangro, K., Mag. vet., Stadt-Veterinär, Spr. 9—10 und 4—5, Mühlenstr. 59, W. 2.
Konowalow, S., Revalerstr. 23.
Krachmanow, N., Peterholmstr. 5.
Krasnoperov, Nik., Peterholmsche Str. 5.
Kuppitz, Leon, Todlebenboul. 9.
Kurnatowski, Wl., KR, Alexanderst. 36 W 14.
Linewitsch, A. L., Nikolaistr. 43
Ljubimow, W., Livl. Zuchtstall, Torgelstr. 1.
Mey, Paul, Direktor des städt. Schlachthofes, 2. Weidend., Schlachthof.
Müller, Ludw., HR, Kreistierarzt, Dorpaterst. 26 W 13.
Panin, K. A., Nikolaist. 6 W 2.
Pluszczewski, Ant., KR, Kirchenst. 1 W 2.
Rubert, Bernh., Schloßst. 18.
Sachs, Jak., Peterholmst. 5 W 7.
Thomson, Alfr., Stadtveterinär, Mühlenstr. 70.

Tintenfabrik.

Aktiengesellschaft
Lankowsky & Ciccop,
Mitau.
Chocoladenfabrik, Tintenfabrik, Konservenfabrik.
Rigascher Vertreter:
Karl Beckmann,
Marstallstr. 24, Telefon 2588.

Tinte und Wichse.

Arnal Söhne, E., Mühlenstr. 16.
Hamann, F., Alexanderstr. 26.
Krause, F., Säulenstr. 51.
Lotto, F., Palaisstr. 5.
Mylius & Co., R. (Inh.: Rob. Peenkau), Kalnezeemsche Str. 15.
Nikiferow, A., Säulenstr. 55.
Opeschkin, J., Matthäist. 18.
Slasport, P., Marienstr. 45.

Tischler.

* bedeutet Amtsmeister.
(Sieh auch Holzbearbeitungs-Fabriken und Möbel.)

Adoff, J., Jägerstr. 2.
Allas, R., 1. Weidendamm 6.
Anderjohn, E., Trinitatisstr. 22.
Apsalon, J., Riesingstr. 6.
Argal, M., Marstallst. 18.
Atsiehg, K., Alexanderstr. 88.
Auster, J., Margar. St. 13.
Baumann, P., Suworowstr. 17.
Becker, R., Antonienstr. 4.
Belting, J., Kalnez. Str. 104.
Behrsin, K., alte Mit. St. 33
Bistritzki, N., Helenenst. 8.
*Bong, O., Schlocksche Str. 3.
*Borchert, K., Turmstr. 9.
*Bork, Ed., Architektenstr. 1.
Borkmann, J., Abguld. St. 19
Bork, Herm., Säulenstr. 88.
*Brasch, R., Mühlenstr. 53.
*Breede, W., Kirchenstr. 29.
Brenz, A., Alexanderstr. 50.
Brink, W., Glockenstr. 5.
Büller, K., Petrikirchenstr. 15.
Deutsch, R., Elisabethstr. 18.
Dimitris, E., Romanowstr. 17.
Dischler, G., Moskauerstr. 112.

Joh. Dreimann
Amts-Tischlermeister.
Bau- u. Möbeltischlerei mit Dampfbetrieb.
Newastrasse 10. Tel. 2924.

*Dreimann, J., Newast. 10.
Dreimann, K., Schlock. Str. 79.
Ehrenpreis, P., Suworowstr. 72
Eiche, L., Kirchenstr. 34.
Feldmann, M., Falckenstr. 1.
*Felsko, K., Newastr. 20.
Fischer, J., Todlebenboul. 10.
Fichtlin, J., Mosk. Str. 32.
Freiberg, Chr., Mühlenst. 3a.
Friedrich, K., Johannishof 6.
Gutmann, R., Matthäist. 41.
Heinrichsen, E., Säulenstr. 33.
Hermann, W., Sandstr. 16.
Hettmann, K., Ritterstr. 145.
Hiege, Jul., Talstr. 3.
Husenbach, H., Antonienstr. 8.
Jansohn, J., Mühlenstr. 54.
Janson, A., Marienst. 128.
*Johannsohn, Ed., Säulenst. 7
Johannson, M., Schloßstr. 8.
Juckum, G., Gertrudstr. 95.
Jwannikow, E., Theestr. 7.
Kalejs, Ans, Ritterstr. 35.
Karp, A., Matthäist. 52.

Bowlen, Etageren, Tafel- u. Wandschmuck
Elektrische Beleuchtungskörper u. Installation
Kaffeemaschinen, Konservengläser
Lampen jeder Art. Schreibgarnitur.
F. Chertek

Kasakowski, W., Romanowst. 18
Kengis, W., Wenden. St. 31.
Keßler, E., Nikolaist. 20.
*Kirstein, S., Petrikirchenst. 3.
Kitt, J., Matthäistr. 48.
Kozing, F., Sprenkstr. 21.
Krahtin, W., Säulenstr. 107.
Kreuzberg, J., Matthäist. 22.
Kudwien, E., Bausk. St. 16
Kurpneek, J., Hospitalstr. 43.
Labrenz, J., Krugstr. 1.
Leelautz, K., Dorp. St. 54.
Liberis, J., Romanowstr. 81.
Lihz, J., Nikolaist. 67.
Ljarson, M., Palissadenst. 9.
Lukaschew, S., Gertrudstr. 98.
Lutz, Ph., Konsulstr. 1a.
Macht, A., Wallstr. 24.
Mack, W., Turmstr. 21.
Müller, J., Petersb. Ch. 104.
*Müller, J., Elisabethst. 23.
Münthal, A., Säulenstr. 9.
Murneek, H., Wolgundsche Str. 37a.
Narwa, J., Albertstr. 9.
Nestenko, R., Eliasst. 7.
*Neumann, G., Karolinenstr. 14
Nitawsky, Gebr., Mosk. Str. 185
Ordinsky, S., Mosk. Str. 119.
Osol, M., Jakobsstr. 24.
Osolin, Ed., Artilleriest. 4.
Ostrowski, J., Suworowstr. 44.
*Pagast, M., Ritterstr. 36.
Petersen, H., Gertrudstr. 27.
Petrow, N., Smolensker Str. 13
Pladde, J., Ernestinenstr. 1.
Possekel, K., Bauskesche Str. 2.
Ranke, J., Suworowstr. 25.
*Reins, D., Marienstr. 72.
Resauski, K., Matthäist. 48.
Rettig, K., Friedensstr. 23.
Rickmann, A., Grünstr. 5.
Rink, E., Romanowstr. 22.
Rogul, K., kl. Bauskesche Str. 28
Roll, A., Witebsker St. 14.
Ruberg, K., Suworowst. 92.
Rudsit, A., Newastr. 1.
Rummel, G., Romanowstr. 39.
Samuilow, S., Jaroslawsche Str. 89b.
*Sarkan, J., Säulenstr. 18.
Schilinsky, J., Newastr. 8.
Schmidt, Edg., Nikolaistr. 24.
*Schmidt, K., Revaler Str. 52.
Schneider, A., kl. Schloßstr. 4.
Schönberg, W., kl. Lärmstr. 2b.
Schröder, A., Sandstr. 5.
Schultze, Adolf, Ritterstr. 28.
Schweiter, K., Grabenstr. 14.
Sebening, Fr., Alexanderstr. 94.
Seelau, F., Mühlenstr. 50.
Seglin, F., Bullensche Str. 44.
*Seidlitz, O., Friedensst. 27.
Seliwanow, G., Teestr. 2.
Sermus, M., Arsenalst. 7.
Siering, W., Ritterstr. 43.
Skrey, J., Sprenkst. 21.
Sobolewski, J., Theestr. 4.
Sokolow, M., Gertrudstr. 100.
Stahl, M., Gertrudst. 10.
Stolow, J., Mosk. St. 52.
*Subra, N., Schmiedest. 58.
*Tingul, S., Säulenst. 49a.
Treitz, J., 1. Weidendamm 10.
Ulrich, J., Petrifriedhof 19.
Waldorf, E., Nikolaistr. 6.
Waldowsky, A., Gogolst. 6.
Walk, F., Jakobsstr. 24.
Warain, A., Turgenjewstr. 10.
*Wassiljew, Rote St. 4.
*Weiß, M., Petersb. Ch. 35a.
Wihksne, J., Säulenstr. 74.
*Wilnerag, J., Friedensst. 31
Wilson, E., Bäckereistr. 10.
Witol, P., Laborat. St. 19.
*Witt, J., Marienstr. 87.
Worobjew, J., Theestr. 2.
Zunabel, M., Matthäist. 72.

Töpfer.

* bedeutet Amtsmeister.

A. Krause
Töpfermeister
Marienstr. 32, W. 19.

*Albert, W., Segelst. 6.
*Auseklis, F., Ritterstr. 75b.
Babst, J., Dünamd. Str. 18b.
*Bächmann, J., Romanowst. 43
Barback, J., Kemmern. St. 10.
*Berg, P., Hospitalstr. 31.
*Boronowski, A., Revalerst. 9.
Genser, F., Matthäist. 139.
Heller, M., Sprenkst. 18.
*Kalning, K., Gertrudstr. 42.
Krause, A., Marienstr. 32.
*Lahz, Fr., Matthäist. 81.
*Lautz, J., Marienstr. 79.
Plath, Th., Ritterstr. 78.
*Popp, R., Alexanderst. 103.
*Schwabe, A., Grabenstr. 12.
Schwartz, A., Romanowst. 37.
Sirotin, B. W., Ehstenstr. 2.
*Stegmann, J., Sprenkstr. 29.
Swarbstin, M., Revaler Str. 38.
*Toprowsky, Chr., Moskauer Str. 159.

Wilh. Treyde
Amts-Töpfermeisfer,
Gertrudstr. 135, Tel. 1714.

*Treyde, Wilh., Gertrudstr. 135
*Weide, A., Marienstr. 95.

Tonwaren.

J. Jaksch & Co.,
Schaalstr. 11,
deutsche und englische Thonwaaren, englische Wasserfilter, Figuren, Gruppen etc.

Kerkovius & Co. (Kruken), Sandstr. 17.
Nowikow, A. W., Dünamarkt 69, Fabrik: Moskauer Str. 257.
Zelm & Böhm, Theaterboul. 11.

Tonwaren-Fabriken-Einrichtungen.

Vogel & Paulson,
Marstallstr. 3. Tel. 351.

Torfindustrie.

Chrapowicky, M. J., Station Solitüde.
Luhs, J., Rujensche Str. 4.

Transmissionen.

Ferd. Meyer & Co.,
Gr. gold. Med., Petersb. 1909.
Gold. Medaille, Riga 1901.
Silb. Medaille, Riga 1901.
Silb. Medaille, Doblen 1877.
Gr. silb. Med., Dwinsk 1903.
Kontor:
Königsstr. 32, Tel. 536.
Fabrik:
Kalnezeemsche Str. 36,
Telefon 751.
Haltestelle der elektrischen Strassenbahn

„Eisenwerk Krusenhof",
K. W. Schmidt & Söhne
Sassenhof
Krusenhöfsche Strasse 2B.
Telefon Nr. 1255.

Transmissions-Seile.

Reymann, Harry, Schloßstr. 7.

Ernst Schoch
Jakobsstr. 20/22, Tel. 3270.
„Echte Manila".

Erste Rigaer Treibriemen-, Schlauch- und Presstuchfabrik.
C. Ludwig Schweinfurth,
Bauskesche Str. 14.

Treibriemen-Fabriken und -Handlungen.

Bausch & Sohn, Köln
Filiale Riga
Karlsstrasse Nr. 13,
Telefon 4888.
Treibriemen-Fabrik.

Bausch & Sohn, Karlsstr. 13.

O. Bieberger & Co.,
Sandstrasse 7, Tel. 1475.

R. H. Borchert,
Münzstrasse 9, Telephon 667.

Dolgow, S. J., Säulenstr. 89.
Heerdt, J. A., Karlsst. 15.
Herskind, J. A., Palaisstr. 3.
Keller, Otto, Kirchenst. 30.

Kernleder-Treibriemen,
wie Treibriemen jeder Art
der Treibriemen-Fabrik
Hugo Diesener, Berlin,
Lager bei
Leo Lebedow
Schwimmstr. 17. Tel. 916.

Treibriemenfabrik
vormals
Lühr & Co.
Inhaber: **H. Kliem**
kleine Königsstrasse 9,
Telefon 545.
Briefadresse: Treibriemenfabrik vormals Lühr & Co., Riga.

Meyer, Hugo Herm., Theaterboulev. 3.
Reymann, Harry, Schloßstr. 7.

Ernst Schoch
Jakobsstr. 20/22, Tel. 3270.

Erste Rigaer Treibriemen-, Schlauch- und Presstuchfabrik
C. Ludwig Schweinfurth,
Bauskesche Str. 14.

Tallberg, Herm., Wallstr. 25
Taube, J., Duntenhof. Str. 7.

Vogel & Paulson,
Marstallstr. 3. Tel. 351.

A. Wisniewski,
Maschinenhandlnng,
Theaterboul. 11. — Tel. 1126.

Wockenfuß, W., Schmiedestr. 66.

Trikotagenfabriken.

(Sieh auch Strickanstalten.)

Lüth, F., Charlottenstr. 60.
Holm & Co., A.-G., kl. Lagerstr. 6.

Trikotagenfabrikate.

A. W. Döllen
Thronfolgerboulevard 11.
Tel. 617. Postfach 83.
Vertreter der Dr. Lahmannschen Reformunterkleidung.

Trockenanlagen.

O. Bieberger & Co.,
Sandstrasse 7, Tel. 1475.

Harloff, Aug., Ingen., Newastr. 24.

Tropenol.

Gesetzlich geschützt.
Alleiniger Fabrikant:
Herm. Hübner
Fabrik und Kontor:
Ehstenstr. 15, Tel. 366 und 5066.
Niederlage:
Marstallstr. 32, Tel. 3466.

Tuben.

Wockenfuß, W., Schmiedestr. 66 (Zinntuben u. Spritzkorken.)

F. Chertek Kaufstrasse **12.** Inhaber: Forstmann & Spunde. **reiches Lager in: Kristall, Porzellan, Fayence, Skulpturen, Alfenide, Kron-, Arm- und Wandleuchtern.**

Tuchfabrik.

Akt.-Ges. vorm. Holm & Co., kl. Lagerstr. 6.

Tuchhandlungen.

Brandenburg, Rich., Scheunenstr. 6.
Evermann, W., Kaufstr. 18.
Giese & Haferkamp, Weberstr. 1.
Grajewski, S., Malerst. 2.
Groß, H., Theaterboul. 2.
— Jakob, Kalkstr. 1.
Hansen, R., Kalkstr. 29.
Heinrichsen, Aug., Basteipl. 8, ☎ 587. Herrenkleider nach Maß. Tuchlager.
A.-Ges. vorm. Holm & Co., Schaalstr. 13.
Krijup, D. P., Dorpater Str. 36.
Lifschitz, S. D., Weberstr. 10.
Lurie, M., Herrenst. 14.
Misinbart, A. P., Theaterb. 4.
Neuberg, E., Königsstr. 16.
Possielt, W., Suworowstr. 13.
Wilde, Ed., Sünderstr. 13.

Turbinen.

Mantel, R. H., A.-G., Dünamd. Str. 35.

Ferd. Meyer & Co.,
Gr. gold. Med., Petersb. 1909.
Gold. Medaille, Riga 1901.
Silb. Medaille, Riga 1901.
Silb. Medaille, Doblen 1877.
Gr. silb. Med., Dwinsk 1903.
Kontor:
Königsstr. 32, Tel 536.
Fabrik:
Kalnezeemsche Str. 36, Telefon 751.
Haltestelle der elektrischen Strassenbahn

G. Pirwitz & Co.,
gegründet 1877.
Petersburger Chaussée Nr. 1.
Telephon 244.

Uhrenreparaturwerkstätte.

J. Jaksch & Co.,
Schaalstr. 11,
beschäftigt nur erste Arbeiter, daher jede Reparatur unter Garantie.

Uhrmacher und Uhrenhandlungen.

* bedeutet Amtsmeister.

Adot, R., Sprenkstr. 20.
Awerbuch, Sch., Mosk. St. 183
Batwinkin, M., Asylst. 33.
Batwinkin, S., alte Mit. Str. 29

Adalb. G. Berg,
Scheunenstr. 22.

Budowitz, S., Moskauer Str. 15.
Budowitz, S., Mosk. St. 22.
de Chey, Otto, Neustr. 28.
Damberg, Ch., Schlockschestr. 18.
Davidsohn, D., Mosk. Str. 104.
Diokas, A., Marienst. 106.
Eliasstamm, B., Alexanderst. 5.
Epstein, J., Steinstr. 9.
Friedmann, E., Brückenstr. 10.
Galosch, K., Dorpaterst. 9.
Gell, W., Alexanderstr. 91.
Ginendlin, H., Alexanderst. 38.
Grambow, J., Theaterboul. 4.
Grünstein, A., Suworowstr. 28.
Hecde, Hugo, Neustr. 20.
Himmelreich, J., Zaunstr. 1.
Hirschowitz, A., Suworowstr. 24
Hurwitz, J., Gertrudstr. 81.
Jakobsohn, R., Königsstr. 16.

J. Jaksch & Co.,
Schaalstrasse 11.
Uhren jeder Art, Taschen-, Wand-, Tisch-, Turm- und Wächter-Controle-Uhren unt. weitestgehender Garantie.
Dépôt der
Omega - Taschenuhren und Glashütter Taschenuhren.

*Jansohn, E., Scheunenstr. 28.
Jefimow, J., Marienstr. 70.
Jeremias, M., Dampfstr. 82.
Johannsohn, J. E., Schmiedestr. 5.
Kalnin, P., Suworowstr. 93.
Karlin, H., Karlsst. 23.
Karpajenik, M., Peterholmsche Str. 5.
Klawin, K., Sprenkst. 62.
Kuck, Ed., Gogolstr. 8.

Joh. G. Kundt
Inhaber:
Amtsuhrmachermeister
Georg Kundt.
Alexanderboul. 1. Tel. 1193.

*Kundt, Georg, Alexanderb. 1.
Kur, S., Moskauer Str. 79.
Leesch, M., Moskauer Str. 132.
Lewenson, J., Ambothenst. 27.
Lewin, B., Schiffsst. 16.
*Lipp, Ernst, Neustr. 13.
Lobanowski, L. J., Alexanderstr. 107.
Lurie, S. U., Sprenkstr. 1.
Lutz, Th., Mitauer Ch. 10.
Neumann, E., Witebskerstr. 22.
Ollenstein, W., Sprenkstr. 2.
Osis, F., Dorpater Str. 22.
Popp, J., Dorpater St. 30.
Romanowski, D., Kalnez. St. 84
Rosenthal, L., Sünderstr. 13
Rumschinski, S., Mosk. Str. 66
Sarin, J., kl. Lagerstr. 22.
Saulit, A., Marienst. 73.
Schidlowski, S., Romanowst. 50
*Schmidt, Georg, Weberstr. 15.
Slitzan, G., Sprenkstr. 25.
Sribnik, Z., Moskauer Str. 62.
Tannenbaum, B., Sprenkst. 43.
Winnik, A., Moskauer Str. 41.
Woitneck, R., Lagerstr. 61.
*Zikowski, E., kl. Schmiedestr. 11.
Zimmermann, H., Pferdestr. 27

Ultramarin.

Dr. C. Leverkus & Söhne, Mühlgraben.
Paplinski, Hans, Gildstubenstr. 4, ☎ 4520, Postfach 499.

Uniformirungsgegenstände.

Kretzer, L., Herrenstr. 1.
Laukedrey, E., Münzstr. 12.
Liebesmann, G., Thronf.-B. 11.
Springenfeldt, H., Herrenstr. 2.
Zinnemann, L., Münzstr. 2.

Velocipedfabriken und -Handlungen.

(Sieh Fahrräder.)

Ventilations-Anlagen.

B. E. W.
Baltische Elektrotechn. Werke
Tel. 2305. Ritterstrasse 19.

Ingenieur-Bureau
Konrad von Billewicz
Elisabethstr. 20. Tel. 761.

Ferd. Seidler,
Nikolaistr. 37. Tel. 1080.

Thermo, Brauerstr. 1.

Verbandstoffe.

Marggraf, K., Herrenstr. 16.

Oskar Mielentz
Kaisergartenstr. 16.

Vergolder.

Fedrowitz, G., Wallstr. 12.
Grünwald, A., Alexanderstr. 162a
Hützschke, E., Königsstr. 8.
Julius, Fr., Moskauer Str. 53.
Kolbe, Wilh., Mühlenstr. 84.
Kretschmer, A., Gertrudstr. 99.
Kunzendorf, R., Marienst. 96
Maurach, G., kl. Sandstr. 3.
Maximow, F. J., Kaufstr. 4.
Metallwaaren-Fabrik „Planet", Säulenstr. 87.
Osolin, R., Alexanderst. 24.
Schlau, A., Gertrudstr. 34.
Uhlmann, K., Pferdestr. 3.

Versicherungen.

Nordische Versicherungs-Gesellschaft
für Feuer-Versicherung,
„ See-, Fluss- und Landtransport-Versicherung,
„ Casco-Versicherung eiserner und hölzerner Dampf- und Segelschiffe, Bugsirer, Yachten etc.

Allgemeine Gesellschaft
für Lebens-Versicherung und Leibrenten.

Dampfschiffahrts-Ges. J. Lubimow & Co.
und
Transport-Kontor Jul. Hermann & Co.
für Waren-Transporte ins In- und Ausland,
Inkasso von Nachnahmen, Verpackung,
An- und Abfuhr von Gütern.
Kulanteste und prompteste Bedienung, billige Sätze.
General-Agent: A. Augsburg,
Kalkstrasse 31, Telefon 619.

Equitable
Lebens-Versicherungs-Gesellschaft.
Haupt-Vertretung:
J. G. Fahrbach,
Gildstubenstr. 4, Telefon 192.

Hafferberg, R. John, Herrenstr. 22.
„Jakor", Generalagent: G. E. v. Schöpff, kl. Sünderstr. 2.
Livl. gegens. Assekur.-Verein, Agent: A. v. Klot, Wallst. 2

R. John Hafferberg,
Herrenstr. 22.
General-Agentur
der
Ersten Russischen Assekuranz-Compagnie, gegr. 1827.
Feuer - Versicherung.
Lebens-Versicherung.
Unfall - Versicherung.

Moskowische Feuer-Ass.-Komp., Gildstubenstr. 4.

Bowlen, Etageren, Tafel- u. Wandschmuck
Elektrische Beleuchtungskörper u. Installation
Kaffeemaschinen, Konservengläser
Lampen jeder Art. Schreibgarnitur.
F. Chertek

Moskowische Feuer-Assekuranz-Compagnie.
General-Agent
J. G. Fahrbach
Gildstubenstr. 4, Telefon 192.

Gegens. Lebens-Versicherungsgesellschaft „New-York", Geschäftsführer: Carl Augsburg, Theaterstr. 9.

Nordische Versicherungs-Gesellschaft, General-Agenten: Gebr. Fränkel, Sandstr. 17 und A. Augsburg, Kalkst. 31.

Orient-Gesellschaft für Waarenniederlagen und -Transporte, Bevollm.: Heinrich Seelig, Packhausstr. 3.

St. Petersb. Versicher. Gesellsch gegr. 1858. Generalagent: E. F. Burchard, Schloßstr. 17.

„Providentia", Lebens- und Unfallvers. in Warschau, Generalagent für die Ostseeprovinzen: Eug. Bernhardt, Herrenst. 21.

Rig. gegens. Unfall-Versicherung, Neustr. 14.

Rig. Städtischer Brand-Versich.-Verein, Königsstr. 3.

Zweite Rig. Gesellsch. gegenseit. Versicher. gegen Feuer (vorm. Rig. Vorstädtische Gesellschaft), Sandstr. 20.

Dritte gegens. Vers. Ges. gegen Feuer, Suworowstr. 10.

Russ. Versich. Gesellsch. gegen Einbruchsdiebstahl u. Unfall, „Pomoschtsch", St. Petersbg., Generalrepräsentant in Riga: Firma Gebr. Fränkel, Sandstr. 17.

Versicherungs-Gesellschaft
Rossija
gegründet 1881.
Petersburg, Morskaja 37.
Filiale Riga
Sandstrasse 1—3, eig. Haus.
Tel. 81, Postfach 477.
Bevollmächt. Geschäftsführer
Patric Ruetz.
Dessen Gehilfen: Wilh. Ruetz und Hennig Rauert.

Versicherungs-Gesellschaft
Rossija
St. Petersburg.
General-Agentur in Riga:
C. D. Bienemann & Co.
Kleine Königsstrasse 15,
elefon 4676. Postfach 666.

Zweite Russische Assecuranz-Compagnie
gegründet **1835.**
Generalagentur für die Ostseeprovinzen:
Alex. Schwartz Söhne
Schlosstr. 24, im Börsenhause
1 Treppe hoch.
Telefon Nr. 444.

Russische Versicher.-Gesellsch., Agent: Herm. Stieda, Marstallstr. 24.

Russische Versich.-Ges. in St. Petersburg, Agent: Rob. Braun & Co., Sünderstr. 3.

Wittrock & Schleicher
General-Agentur der
Versicherungs-Gesellschaft
Russischer Lloyd
(gegr. 1870)
Küterstr. 14, Telefon 3312.
Im Hause d. Rig. Hyp.-Ver

Versicherungs-Gesellschaft
Russischer Lloyd
General-Agentur für
See-, Fluss- und Landtransport-Versicherungen bei
J. G. Fahrbach,
Gildstubenstr. 4, Telefon 192.

Russische Gesellschaft für See-, Fluß- und Landversicherung, vom Jahre 1844, Generalag.: Elias Beschkin, Wallstr. 30.

Shisn
Russische Gesellsahaft zur
Versicherung
von Kapitalien u. Renten v. Jahre
1835
in St. Petersburg.
General-Agent für Livland und Kurland: Kaufmann I. Gilde
H. Laerum,
Theaterboul. 6, Telefon 103.

Petersb. Versicher.-Gesell. „Salamandra", Agenten: Alex. Bergengrün succ., Bremerstr. 5 u. A. Kriegsmann & Co., Arsenalstr. 7.

A. W. Döllen
Thronfolgerboulevard 11.
Tel. 617. Postfach 83.
General-Repräsentant der
Versicherungs-Ges.
„L'Urbaine".

Heinr. Seelig
General-Agentur für Liv-, Ehst- und Kurland
der Feuer-Versich.-Gesellschaft
Wolga
Kramerstr. 10, Ecke Neustr.
Telefon 5418.

Warschauer
Feuer-Versicherungs-Gesellschaft.
General-Agent für Riga und Livland:
Kaufmann Erster Gilde
H. Laerum
Theaterboulevard 6,
Telefon 103.

Vervielfältigungs-Apparate.
(Sieh auch Hektografen.)

„Rotary"
Bis 50 Kopien in der Minute.
Telefon 4994.

Verzinkerei.

Ferd. Seidler
Metallwaren-Industrie
Nikolaistr. 37, Tel. 1080.

Verzinnerei.

Ferd. Seidler
Metallwaren-Industrie
Nikolaistr. 37, Tel. 1080.

Veterinärärzte,
(sieh Tierärzte).

Vogel-Handlungen.

Eichmann, Dor., Wallstr. 25.
Eichmann, J. R., kl. Schmiedestr. 3.
Fiedler, G., Königsstr. 22.
Rigaer Aquarien-Institut, Neustr. 25.
Uppeneek, Th., Sandstr. 26.

Waagen-Niederlagen.

Raasche, P., Dorpater Str. 72 u. Elisabethstr. 69.

Aktiengesellschaft
J. Block
Rigaer Niederlage
Rehtmeyer & Strauch
Sandstr. 30, Tel. 4804.

H. Steinert
Schmiedestr. 50, Tel 2978.
Neuanfertigung, Reparatur und Stempelung sämtl. Wagen und Gewichte.

Wäsche-Fabriken und -Handlungen.

Abel, S., Weberst. 1.
Alschwang, Gebr. A. u. J., Kalkstr. 16.
Anderson, A., Alexanderstr. 5.
Anschewitz, Th., Karlsstr. 25.
Arbeitsbureau d. Ver. geg. d. Bettel, Johannisstr. 10.
Arbeitsbureau d. Jungfr.-Ver., Schwimmstr. 22.
Bieberger, O., Alexanderst. 16
de la Chaux, O., Lagerstr. 15
Danziger, G., Kalkstr. 28.
Edelberg, M., Alexanderstr. 3.
Edelhaus & Kontorowitsch, Wallst. 27.
Freymann, L., Stegst. 8.
Ganzko, B., Kalkstr. 30.
Görber, B., Kalkstr. 2.
Grüntuch, J., Kalkstr. 14.
Gutmann, F., Herrenstr. 15.
Hirschberg, N., Marienstr. 43.
Hummel, A., Stegstr. 10.
Huttner, Ch., Schmiedestr. 47.
Jakobsohn, M. M., Weberstr. 10
Joelson, F. J., Herrenstr. 29.

M. Kron,
gegründet 1868,
En gros. En détail.
Sünderstrasse Nr. 25.
Telefon 1172.

Lau, H., Domplatz 7.
Lurie, M., Scheunenst. 17.
Ossipow, J. J., Herrenstr. 18.
Preedit, P., Alexanderstr. 32.
Putilow, A. N., Kalkst. 30.
Reißner, W., Scharrenstr. 16.
Ruckmann, S., Matthäistr. 18.
Sacks, S., Kalkst. 5.
Saje, O., Alexanderstr. 24.
Schilenski, N., Kalkst. 8.

F. Chertek Kaufstrasse 12. Inhaber: Forstmann & Spunde. reiches Lager in: Kristall, Porzellan, Fayence, Skulpturen, Alfenide, Kron-, Arm- und Wandleuchtern.

Schlamberg, J., Karlsstr. 27.
Schneider, H., Jakobsst. 24.
Schuppe, E., Herrenstr. 10.
Seybert, K., Kirchenstr. 23.
Slominski, Ch., Kalkstr. 17.
Smukaus, O., Kalnez. Str. 6.
Thal, Louis, Kalkstr. 9.
Thalberg, Ella, kl. Schmiedestr. 11.
Wagner, N., Herrenstr. 13.
Weinberg, M., Schiffsstr. 22.
Weinberg, S., Alexanderstr. 92.

Wagenbauer.

* bedeutet Amtsmeister.
(Sieh auch Stellm. u. Schmiede.)

*Behrsing, J., Wend. Str. 32.
*Birkmann, G., Revalerstr. 76.
Friesen, A., Grünstr. 7.
Gauer, Franz, Alexanderstr. 15.
Gildner, J., Alexanderstr. 37.
Heimann, J., Revaler Str. 94.
*Issermann, F., Schmiedestr. 48.
*Kohzer, A., Suworowst. 17.
Osolin, O., Alexanderstr. 176.
*Rabenalt, E., Matthäistr. 40.
Raisch, A., Klüversholm, Uferstr. 8.
*Reekstin, J., Martast. 3.
Saulit, J., Kalnez. Str. 7.
*Stuje, A., Gertrudstr. 37.
Steinblum, O., Matthäistr. 63
Stern, K., Nikolaist. 41.
Tschebrikow, O., Bergst. 28.

Wagenfett-Fabriken u. -Handlungen.

Thalheim, Georg, Mühlenstr. 17/21, Kontor: Schloßstr. 16.

Waggon-Fabriken.

„Phönix", Petersb. Ch. 14.
Russisch-Baltische Waggonfabrik, Wolmarsche Str. 6.

Waschanstalten.

(Sieh auch chemische Waschanstalten).

Bersin, J., Gertrudstr. 87.
Birsing, H., Matthäistr. 70.
Busch, A., Mühlenst. 155.
Djenne, P., Schützenstr. 1.
Ellets, M., Romanowstr. 52.
Girgensohn, Const., (Dampf-W.-A.), Nikolaistr. 81.
Goldmann, L., Mühlenstr. 50.
Kublin, L., Lagerstr. 7.
Liewen, M., Alexanderstr. 50.
Lucas, H., Gertrudst. 19.
Mischke, Fr., Marienstr. 14.
Neumann, L., Parkstr. 1a.
Osolin, A., Gertrudstr. 91.
Osolin, J., Ritterst. 71.
Peterson, K., Mühlenstr. 74.
Sarin, B., Dorpaterst. 70.
Silbajar, K., Marienstr. 59.
Sommerfeldt, J., Dorpaterst. 37
Stahl, A., Marienstr. 31.
Stroh, Aug., Revaler Str. 57.
Tetter, M., Moskauer Str. 33.
Thiel, E., Ritterstr. 67.
Voß, K., Gertrudst. 56.
Wieczorek, O., Moskauerstr. 29.
Wihlipp, K., Alexanderstr. 77.
Zeimer, J., Marienst. 48.

Waschmaschinen.

O. Bieberger & Co., Sandstrasse 7, Tel. 1475.

J. Jaksch & Co.,
Schaalstrasse 11.
Generalvertreter des
„Systems Krauss".

Wasserheizungen.

O. Bieberger & Co., Sandstrasse 7, Tel. 1475.
Generalvertretung der Akt.-Ges. C. Siegel, Reval.

Wasserleitungsanlagen.

(Sieh auch Gas- u. Wasserleit.-Geschäfte.)

O. Bieberger & Co., Sandstrasse 7, Tel. 1475.
Generalvertretung der Akt.-Ges. C. Siegel, Reval.

Ingenieur-Büro
Konrad von Billewicz
Elisabethstr. 20, Tel. 761.

A. C. Fitzner,
Gas- und Wasseranlagen,
Wallstr. 3.

W. F. Petersohn,
Inhaber:
A. Winkhardt & E. Streng
Münzstr. 6, Tel. 370.

Saul, M., Schiffsstr. 26.

Wasserleitungsartikel.

J. Jaksch & Co.,
Schaalstr. 11.
Lager und Agentur erster deutscher u. englischer Fabrikate: Closets, Urinals, Waschtischplatten etc. Preiscourante gratis u. franko.

Wm. Minuth,
Gertrudstr. Nr. 28. Tel. 332.

Gustav Schwarz & Co., Marstallstr. 11, ☎ 2468.

Wasserreinigungs-Anlagen.

Grand Prix Paris 1900
W. Fitzner & K. Gamper,
Aktien-Gesellschaft,
Alexanderstr. 1, Tel. 1130.

Wasserversorgungen.

O. Bieberger & Co., Sandstrasse 7, Tel. 1475.
Generalvertretung der Akt.-Ges. C. Siegel, Reval.

A. C. Fitzner,
Gas- und Wasseranlagen,
Wallstr. 3.

Watte-Fabriken.

Dubner & Co., M., Petersb. Ch. 66.
Gesellsch. d. Rig. Baumwollspinnerei und Bandweberei, alte Mitauer St. 52.
A.-G. A. Wolffschmidt, 1. Weidendamm 25.

Webereien.

(Sieh auch Baumwollen-, Jute-, Leinen- und Wollenfabriken).

Brockhausen & Co., W., Altonaer Str. 8.
Goeschel, E., Alexanderstr. 196.
Holm & Co., A.-G., kl. Lagerstr. 6.

Hermann Möckel
Kurische Str. 1, Tel. 3426.

„Textil", A.-G., Weißenh. Str. 3

Weberkämme.

Hermann Möckel
Kurische Str. 1, Tel. 3426.
Webeblätter in Zinnguss und Pechbund. Litzen. Stahlmaillons und Walz-Kratzen.

Wein-Handlungen.

a) en gros und en détail.

Balk, E., Moskauer Str. 90.
Bergbohm, G. G., Gertrudstr. 66.
Dshaparidse, D. G., Kaukasische Weinhandl., Scheunenstr. 12.

Jaeger & Co.,
Inhaber R. H. Tode,
Weinhandlung u. Destillatur.
Hauptgeschäft: Sünderstrasse Nr. 30, Telephon 60. Filiale: Alexanderstr. 40, Tel. 4707.

Chr. Jürgensohn,
Wallstr. № 20,
Telefon 106.

Krafft & Jenckel, Weberstr. 5.
Kröpsch, A., Scheunenstr. 26.

Louis Lundmann & Co.
Weinhandlung,
Kalkstrasse Nr. 10.
Telephon Nr. 265.
gegenüber der
Stadt-Sparkasse.

Meier, Karl, (Agentur), Georgenstr. 2a.
Mentzendorff & Co., J. A., Kaufstr. 5.
Schaar & Caviezel, Sünderstr. 26.
Schwabe, H. P., Rathhauspl. 7.

Otto Schwarz
Basteiboulevard und Kalkstrassen Ecke. Tel. 476.

Daniel Schweinfurth
Schaumweinkellerei und Wein-Handlung.
87. Mühlenstr. 87,
zwischen der Dorpater und Suworowstrasse.

G. A. Schweinfurth,
Weinhandlung,
Rathhausplatz Nr. 3.

Sogojanz, S. A., kl. Münzstr. 12
Stolberg & Burchard, Münzstr. 9.
Wittkowsky-Querfeldt & Co., (Champagner „Excelsior", Cognac „Phönix"), Ritterstr. 14.

b) en détail.

Bergbohm, G., Gertrudstr. 66.
Bloßfeldt, Joh., Küterstr. 19
Buchardt, Osw., Gogolstr. 19.
Burgis, A., Marienstr. 18.
Dobkewitsch, J. A., Scharrenstr. 2.
Dobkewitsch, W., Apothekerst. 27
Hanschkinewitz, T., Kaln. Str. 4.
Hübner, J., Neustr. 33.
Shandarjanz, O. A., Börsenhaus im Keller.
Stoll, G., Alexanderst. 32.
Tupikow, Konst., Kalkstr. 5 u. Alexanderstr. 29.

Weißblech-Fabriken.

L. Birmann
gegr. 1885.
Weissblech- u. Blechemballagen-Fabriken.
Lithografie und Blechdruckerei.
Fabriken: Alexanderstrasse 82. Dorpater Str. 75 und 77.
Telefone: Kontor 542. Fabrik 3452. Privat 2406.

Bowlen, Etageren, Tafel- u. Wandschmuck
Elektrische Beleuchtungskörper u. Installation
Kaffeemaschinen, Konservengläser
Lampen jeder Art. Schreibgarnitur.
F. Chertek

Werkzeuge.

O. Bieberger & Co., Sandstrasse 7, Tel. 1475. Generalvertretung der Akt.-Ges. C. Siegel, Reval.

A. W. Döllen
Thronfolgerboulevard 11. Tel. 617. Postfach 83.

Ingenieur
Friedrich Krauss
Sandstr. 22. Tel. 5489.

Ernst S hoch
Jakobsstr. 20/22. T. l. 3270.

Vogel & Paulson (Agentur). Marstallstr. 3. Tel. 351.

A. Wisniewski,
Maschinenhandlung, Theaterboul. 11. — Tel. 1126

Werkzeugmaschinen.

O. Bieberger & Co., Sandstrasse 7, Tel. 1475. Werkzeugmaschinen von Ludwig Löwe & Co., Berlin.

Leo Lebedow
Schwimmstr. 17, Tel. 916.

Gustav Schwarz & Co., Marstallstr. 11, ☎ 2468.
Vogel & Paulson, Marstallstraße 3, Tel. 351.

Werkzeugstahl.
(Sieh auch Stahl.)

O. Bieberger & Co.. Sandstrasse 7. Tel. 1475.

Wichsefabriken.
(Sieh Tinte und Wichse).

Windmotore.

O. Bieberger & Co., Sandstrasse 7, Tel. 1475. Windmotore, Reinsch.

Wollwarenfabriken.

Holm & Co., A.-G., kl. Lagerstr. 6.
Ges. der Ilgez. Wollweberei, Fabr.: Dünam. Str. 51, Kontor: Jakobsstr. 30.
A.-G. „Textil", Weißenh. Str. 3 Kontor: Neustr. 37.
Wiener, J., Petersb. Ch. 74.

Zahnärzte u. Dentisten.

Abraham, Dav., Sandstr. 6.
Albin, O., Sprenkstr. 7.
Aronsohn, J., Gildstubenst. 2.
Augsburg, Theod., Dr., Spr. 3—5, Theaterstr. 9.
Baskina, B., Suworowstr. 25.
Behrsin, Selma, Suworowstr. 31a.
Berkowitz, G., Spr. 10—1 u. 3—6, Wallstr. 15, W. 5.
— L., Spr. 10—1 und 3—6, Kramerstr. 2.
Bernstein, S., Marienstr. 10b.
Bertuk, Olga, Dorpaterst. 21.
Birse, Pet., Marienstr. 10a.
Bloch, B., Weberstr. 9.
Bloch, R., Revaler Str. 57c.
Blumberg-Blum, E., Dentiste, Marienstr. 46.
Bratin, S. L., Marienstr. 43.
Broido, Schmerl, Gertrudstr. 64
Bürger, J., Spr. 9—1 u. 3 bis 5, Alexanderst. 83.
Chodakow, Rosal., Alexanderstr. 83.
Deglau, Jul., Spr. 10—12 u. 3—4, Jakobsstr. 30.
Dulckeit, James, Spr. 8—9 u. 3—4, Kirchenstr. 17.
Ehrbeck, A., Spr. 10—12 und 2—4, Kaufstr. 18.
Epstein, Sch., Marienst. 41.
Eylandt, Arth., Spr. 10—1 u. 3—5, Sonnt. 11—1, Alexanderstr. 13.
— Eug., approb. an d. Univers. Berlin, Spr. 10—12 u. 4 bis 5, Basteiboul. 8.
Feinmann, Palissadenst. 14.
Feldtmann, P., Spr. 10—1 u. 3—5, Alexanderstr. 8.
Feldström, B., Spr., 10—1 u. 4—5, Sandstr. 18.
— Nik., Spr. 10—1 u. 4—6, Kalkstr. 7.
Freudenstein, G., Marienstr. 37.
Freyberg, Fr., Suworowstr. 66
Friedländer, J. H., Königsstr. 8.
Glasermann, A., Scheunenst. 16
Glückmann, A., Suworowstr. 40.
Goldenberg, K., Spr. 9—11 u. 4—7, Alexanderstr. 1.
Goldin, M., Sprenkstr. 4.
Goldmann, Js., Asylst. 33.
Gottlieb, Hugo, Dr. phil., Spr. 10—12 u. 4—5, Kalkstr. 35.
Gribeschok, Marie, Elisabethstr. 35.
Grollmann, S., Mitauer Ch. 13
Grünblatt, J. A., Sünderstr. 1
Gudsche, B., Schmiedestr. 27.
Gurwitsch, J. M., Revalerst. 28

Zahnheilanstalt
des Dentisten
M. Halsmann
Kalkstr. 30, Telefon 5379.
Sprechstunden:
9—2 Vormittags
4—7 Nachmittags.
Künstliche Zähne, Goldkronen und Brückenarbeiten.

Halsmann, M., Kalkstr. 30.
Harwardt, Hannes, Sprenkstr. 23a.
Helms, P., Georgenst. 6.
Hirschfeld, O., Spr. 9—1 u. 3—7, Marienstr. 4.
Hirschhorn, Ida, Alexanderstr. 158.
Hochmann-Deutsch, Sofie, Suworowstr. 10.
Hübschmann, Ed., Weberstr. 14.
Jachnin, E., Moskauer Str. 54.
Jacubsohn-Noim, Mosk. Str. 33.
Joffe, Ch., Gertrudst. 19.
Johannsen, G., Spr. 9—12 u. 2—4, Sünderstr. 13.
Judelsohn, J., Kurmanowstr. 2.
Judynson, J., Alexanderst. 23.
Kahn-Voß, Olga, Romanowstr. 29.
Kahn, M., Schwimmst. 18W5
Kahn, S., Dünam. St. 44.
Kasack, Emilie, Elisabethst. 10.
Kaletow, R. A., Alexanderstr. 100.
Keilmann, J., Spr. 10—1, Theaterboul. 2.
Kissin, R., Steinst. 20.
Klotz, D., Moskauer St. 59.

Zahnarzt L. Kron
Dipl. Am. Dent. Spec.
Theaterstrasse Nr. 11, gegenüber Hôtel de Rome.
Spr.: 9—12 und 3—5. Sonn- und Feiertags 9—12.

Kron, L., Theaterstr. 11.
Leischke, F. L., Kaufstr. 1.
Lewin, A. T., Alexanderstr. 92.
Lewin, P., Spr. 9—12 u. 3—6, Wallstr. 17.
Lewit, A., Gertrudstr. 81.
Liebmann, L. G., Herrenst. 21
Lourie, Sonja, Wallst. 26.
Lulow, M., Alexanderstr. 34.
Lurie, Emil, Lagerst. 38.
Lurie, R. S., Sünderstr. 6.
Maisus, J., Marienst. 12W1.
Manteuffel, J., Suworowstr. 6.
Matzkewitsch, J., Sprenkst. 22
Meerkain, Fr., Marienstr. 9.
Mekler, Etin, Scharrenstr. 3.
Mendelew, S., Sprenkst. 22.
Michelson, D., Jakobsst. 5.
Mowschenson, K., Königsst. 39.
Nemser, Ch., Elisabethst. 20.
Noim, Sch., Moskauer Str. 33.
Normann, Axel, Spr. 1—4, Kalkstr. 7.
Okmian, Klara, Alexanderstr. 94
Palin, M., Alexanderst. 118.
Perel, Taube, Sprenkst. 2W28
Perlmann, Itzig, Marienstr. 5.
Pissarewski, M., Sprenkst. 36
Rabinowitsch, S., Kramerst. 2
Radajewsky, Max, Spr. 10—12 Theaterboul. 8W4.
Raffalowitz, L., Dorpater Str. 9
Raikin, J. A., Kaufst. 16W5.
Rappoport, Fanny, Matthäistr. 64a.
Reimann, D., Theaterboul. 7.
Remy, Horace, Sandst. 30.
Repsold, P., Spr. 2—4, Kaufstr. 3, II.
Rosenblatt, M., Spr. 9½—1 u. 4—6, Kalkstr. 12.
Rosenthal, E., Alexanderst. 75.
Rosenthal, Mich., Spr. 10—4, Sünderstr. 12.
Sabeschinski, J., Kalkst. 23.
Salomonow, M., Marienst. 1
Schapiro, J., Wallst. 30.
Schapiro, S., Marienstr. 50.
Schawlow, A., Lagerstr. 17.
Scheinesson, G., Weberst. 15.
Schmuilow, A., Dorp. St. 30.
Schneider, A., Spr.: 9—12 und 5—6, Sandstr. 29.
Schuretzki, L., Dorpater Str. 6.
Schwartz, W. A., Spr. 9—12 u. 3—4, Alexanderstr. 14.
Schwatt, Julie, Spr. 9—11 u. 3—6, Kalkstr. 13.
Seeberg, Ch., Küterst. 5/7.
Segal, M., alte Mit. St. 27
Selikowitsch, R. M., Münstereist. 4.
Slotower, Thekla, Marienmühlenstr. 4.
Slutzkin, M., Gildstubenst. 2.
Soldiner, B., Kalnezeem. Str. 6
Stamm, J., Spr. 9—12 und 3—5, Sünderstr. 10.
Straschun, M., Alexanderst. 124
Succo, Bruno, Theaterb. 2.
Sukut, Anna, Suworowstr. 17.
Tager, M. D., Alexanderst. 108
Tager, R. B., Pauluccistr. 12.
Taupmann, J., Spr. 9—1 u. 3—5, Jungfernstr. 5.
Thonberg, Gottl., Spr. 9—12 u. 3—6, Scheunenstr. 14.
Tumarkin, D., Weberst. 1W4.
Uhler, L., Schmiedest. 3.
Uhler, R., Säulenstr. 65.
Water, Anna, Marienst. 18.
Weibel, Charl., Alexanderstr. 12
Weinberg, Fr., Spr. 9—1 u. 4—6, Andreasstr. 2.
Weinberg, Krist., Andreasst. 2
Weinstock, A., Alexanderstr. 104.
Weldbrecht, Alex., Romanowstr. 62.
Wendel, Jul., Spr. 10—1 u. 3—6, Theaterboul. 10.
Westernhagen, M., Spr. 9—4, Scheunenstr. 6.
Wiadro, H., Alexanderstr. 29.
Wiktorow, M., Weberstr. 10.
Wilenkin, Marie, Spr. 10—11 u. 4—6, Marienst. 8.
Winnik, Mos., Moskauerstr. 41.
Wittkind, J., Suworowstr. 8.
Worm, Adolf, Spr. 9—11 und 3—5, kl. Schmiedestr. 24.
Wulsow, Soph., Spr. 9—1 u. 4—6, Scheunenstr. 17.
Wulfowitsch, Jes., Spr. 9—1 u. 3—7, Suworowstr. 28.
Zelm, Arth., Wallstr. 12.
Zinowsky, J., Spr. 10—1 und 3—5, Scheunenstr. 19.

Zeichen-Bureau.

Kalhof, Paul, Marienstr. 33.

F. Chertek Kaufstrasse 12. Inhaber: Forstmann & Spunde — reiches Lager in: Kristall, Porzellan, Fayence, Skulpturen, Alfenide, Kron-, Arm- und Wandleuchtern.

Zellstoffabriken.

A.-G. der Baltischen Cellulose-Fabrik in Schlock bei Riga, Marstallstr. 24.
Höflinger & Co., A., Wasserstr. 6/8.

Zementfabrik.

Gesellschaft d. Rigaer Cement-Fabrik u. Oehlmühle C. Ch. Schmidt, Fabrik: Poderaa, Kontor: kl. Schwimmstr. 4.

Zementwaren-Fabriken.

Bogdanow, L., Mosk. Str. 140
Michalkewitsch, S. J., Katholische St. 52.

Carl Ullmann,
Wallstrasse 2.
Röhren, Brunnen, Fliesen. Treppenstufen, Trottoirfliesen. Balustraden. Bauornamente usw. Terrazzowaren (Granitimitation). Komplette Kanalisatiouen u. Brunnen-Anlagen.

Karl Meier & Sohn,
Georgenstr. 2a.
Telephon 1298.

Carl Nevermann & Co.
Kontor: Neustr. 30, Tel. 575

Nevermann & Co., Carl, Neustr. 30.
Ullmann, Carl, Wallstr. 2.
Volz, A., Nikolaistr. 31.
Walter, J., Sünderstr. 1, Peterholmsche Str. 21.

Zentralheizungen.

O. Bieberger & Co., Sandstrasse 7, Tel. 1475.
Zentralheizungen, Wasserversorgungen, Gasbeleuchtung, Lüftungen, Kanalisation, Heizkörper. Röhren, Kessel für Heizungen. Gas-, Petroleum-, Spiritus-, Sauggas-, Benzin-Motore.

Ingenieur-Bureau
Konrad von Billewicz
Elisabethstr. 20, Tel. 761.

Thermo, Brauerstr. 1.

Zentrifugen.

Ulrich Müller
Johannisstr. 3. Tel. 1040.

Zerkleinerungs-Maschinen.

„Eisenwerk Krusenhof"
K. W. Schmidt & Söhne
Sassenhof
Krusenhöfsche Strasse 2 B.
Telefon Nr. 1255.

Vogel & Paulson, Marstallstr. 3, ☎ 351.

Zichorienfabriken.
(Sieh auch Kaffeesurrogate.)

Lewitas, B., Katharinenst. 20

Starr & Co.,
Cichorienfabrik,
Marienmühlenstrasse 26.
Comptoir:
Schwarzhäupterstrasse 4.

Ziegelei-Maschinen.

„Eisenwerk Krusenhof"
K. W. Schmidt & Söhne
Sassenhof
Krusenhöfsche Strasse 2 B.
Telefon Nr. 1255.

Ziegel-Handlungen.

Fränkel, Gebr., Sandstr. 17.
Gussew, D., Rothe Speicher.
Jessen, J. C., (feuerfeste), Schloßstr. 18.
Kaugar, J., Romanowst. 42.
Krutelew, F. M., Sünderstr. 31.
Thalheim, Georg, Schloßst. 16

Zigarren, Importierte.
(Sieh auch Tabak.)

Louis Lundmann & Co.,
Kalkstr. 10.
Telephon Nr. 265.
gegenüber der
Stadt-Sparkasse.

Mentzendorff, Aug., Sünderstr. 18.
Mentzendorff, J. A., Kaufst. 5/7

Otto Schwarz
Basteiboulevard und Kalkstrassen Ecke. Tel. 476.

Zimmermeister.
* bedeutet Amtsmeister.
(Sieh auch Bauunternehmer.)

*Andree, A., Gertrudst. 75.
*Begge, A., Säulenst. 67.
*Behrsing, H., Lagerstr. 44.
*Birgel, G., Gertrudstr. 103.
Brachmann, W., Matthäistr. 99.
*Budde, G., Alexanderst. 146.
*Diedrich, A., Revaler Str. 59.
*Eisenberg, Ed., Feldstr. 3.
*Gernsdorff, M., Säulenstr. 8.
*Gramatke, O., Nikolaistr. 60.
*Herrnberger, E., Mastenstr. 3.
*Hopfe, F. W., Kurmanowstr. 17
*Jndriksohn, J., Revalerstr. 60.
*Karlsberg, E., Sprenkstr. 56a.
*Kaspar, A., Schiffsstr. 13.
*Kupfe, Ed., Marienstr. 113.
*Kutschbach, Wilh., Romanowstr. 38.
Lange, Chr., Matthäistr. 84.
*Lepke, E., Ka ne eem. Str. 24.
Lorenz, H., Schlockschestr. 10b.
Medne, F., Suworowstr. 88.
*Ney, A., Säulenstr. 30.
Pirag, J., Matthäistr. 89.
*Rohwedder, Ed., Sprenkstr. 28.
*Rohwedder, Nik., Sprenkstr. 28.
Rosewski, J., Marienst. 34.
*Sommer, K., Säulenstr. 77.
Stanke, K., Bausk. St. 64.
*Steinert, A., Säulenstr. 58.
*Steinert, Chr., Säulenstr. 58.
*Weiß, R., Säulenstr. 61.
*Wihksne, S., Säulenstr. 54.
Wirk, A., Peterholmst. 5.
*Wirs, J., Alexanderstr. 28.
*Wittenburg, R., Rabenstr. 15.

Zinkornamenten-Fabriken.

A. Biebler
Schulenstrasse 9, Tel. 3046.
Zinkornamenten-Fabrik.

Kuntze & Kärger, Elisabethstr. 6.
Seidler, F., Nikolaistr. 37.

Zinn.

Eugen Bernhardt, Herrenstr. 21, ☎ 702.

Zollklarierer.

Berkowitz, Herm., kl. Neustr. 4.
Kopfstein, Ed., Reform. Str. 14
Seezen, Eduard, Peterpaulsstr. 2, W. 8.
Wittenburg, Alex., Jungfernstr. 3.

Zollklarierung.

Bergengrün succ., A., Bremerstr. 5.
Bierich, R., Herrenstr. 1.

Paul Forostovsky,
St. Petersburg, Moskau, Reval. Riga. Windau.
Spedition und Zollklarirung
RIGA,
Jakobsstr. 20/22. Tel. 497
und Tel. 4797. Postfach 583.

A.-G. Gerhard & Hey, Jakobsstr. 24.
Gronicka, G., Neustr. 14.
Heydemann, Dietr., Herderplatz 3.
Heyer, R., Bischofsstr. 3.
Jansen, E., vorm. Karl Jansen, Sandstr. 7.
Jessen, J. C., Schloßstr. 18.

Kniep & Werner
Spedition und Zollklarirung.
Riga, Elisabethstrasse 33.
Telefone 840 und 2751.
Reval, Baltischport, Petersburg, Odessa, Moskau, Riga, Windau, Wirballen, Tscheljabinsk.
Hch. Jung Inhaber: Kniep & Werner Eydtkuhnen.

Kniep & Werner, Elisabethstr. 33.
Lange, E. R., kl. Schloßstr. 3.
Laurentz, J., Küterstr. 1.
Lyra & Co., E., Jakobsstr. 16.
Meltzer & Co., Sandstr. 34.
Schultz, G. F., Bremerstr. 9.
Spinck & Co., John, Bischofsstr. 8.
Stancke & Co., Bremerstr. 5.
Zoll-Agentur, Marienstr. 13.

Zucker-Handlungen.

Alexandrower Zuckerfabriken-Ges. Jakobsstr. 26.
Botkins Söhne, Peter, Kaufstr. 24.
Braun & Sohn, M., Mühlenstr. 13.
Perlow & Söhne, W., Sünderstr. 25.
— S. W., Kaufstr. 1.
Streiff, Gebr., Marstallstr. 6.
Gesellschaft der Tscherkasskischen Zuckerraffinerie, Schloßstr. 17.

Zündholzfabrik.

Goldinger Zündholzfabrik „Vulkan", Louis A. Hirschmann, Filiale in Riga: Bauskesche Str. 55.

Zündhütchen u. Patronenfabrik.

Zündhütchen- u. Patronenfabrik vorm. Sellier & Bellot, Kalnezeemsche Str. 96.

Zufuhrbahnen.

Arthur Koppel, Akt.-Ges., Theaterstr. 11, Eingang von der Kalkstr., ☎ 103.

Zunahtmacher.

Alber, Th., Schwimmstr. 5.
Alber, M., Schwimmstr. 20.
Andron, B., Suworowstr. 26.
Charob, A., Emmastr. 12.
Elkan, R., Sprenkst. 53.
Grubert, G., Dorpater St. 45.
Kahn, M., Schwimmstr. 14.
Kleingesind, H., Münstereistr. 7.
Leitmann, B., Alexanderstr. 113.
Lohak, S. M., Schmiedest. 52
Perlmann, J., Mosk. Str. 94.
Saidenberg, M., Münstereist. 4.
Segal, S., Sprenkstr. 34b.
Taitz, R., Moskauer Str. 52.

Elektrische Beleuchtungskörper u. Installation — Bowlen, Etageren, Tafel- u. Wandschmuck — Lampen jeder Art. Kaffeemaschinen, Konservengläser Schreibgarnitur. F. Chertek

Gleich nach Verteilung des Rigaschen Adressbuches 1910 beginne ich mit den Vorarbeiten zu einer neuen Auflage des Bandes

Kurland

meiner

Baltischen Adressbücher,

welcher Band frühestens im Herbste 1910 erscheinen wird.

Adolf Richter

Riga, Scharrenstrasse Nr. 4,

Postfach Nr. 200.

Die Rigaer Gummiwaren-Fabrik

J. W. Mündel

in RIGA,

gegründet 1864,

liefert

ОСНОВАНА 1864

Fabrikmarke.

Gummi-Galoschen

in allen

Façons und Grössen,

Zeugschuhe,

Tuch- und Filzstiefel

mit Gummisohlen.

Ferner:

Gummireifen für Wagenräder.
Gummi-Druckschläuche mit Einlagen.
Gummi=Sauge=Schläuche mit Spirale.
Gummi-Pumpenklappen.
Gummi-Verdichtungsplatten und Ringe.
Gummi-Packungsschnüre.
Gummi-Billardbanden.
Gummi-Spielbälle.
Hartgummi.

Kontor und Niederlage: Herren- und Petrikirchenstr.-Ecke, im eigenen Hause,
Telefon Nr. 494.

Mündel & Co.,

RIGA,

Tabak-, Cigarren- und Papyros-Fabrik,

besteht seit **1849,**

empfehlen **en gros** und **en détail** ihre Fabrikate:

Cigarren, Cigaretten,

Fabrik-Marke.

Papyros und

Riga 1901

Goldene Medaille.

Türkische Tabake.

Fabrik: Alexanderstrasse Nr. 48.

Comptoir und Niederlage: Herren- und Petrikirchenstrassen-Ecke, im eigenen Hause.

Telephon Nr. 494.

6. Abteilung.

Rigas Handel, Industrie u. Reederei.

A. Vertretungen auswärtiger Firmen in Riga.*)

Auswärtige Firma. Der Name, der die Reihenfolge der Firma nach der Ordnung des ABC bestimmt, ist fett gedruckt.	Gegenstand der Vertretung	Vertreter in Riga.
Akt.-Ges. der Metallwerke „J. **Aders**", Magdeburg.	Nahtlose Kupfer- u. Messingröhren, Kondensatorröhren.	Erich Doebler, Wallstr. 14, Telegr.-Adr.: „Camera", ☎ 2202, Postfach 204.
Adler-Werke, vorm. Heinr. Kleyer, Akt.-Ges., Frankfurt am Main.	„Adler"-Schreibmaschinen.	Max Tischbein, Altstadt 19, ☎ 661.
Schnellpressenfabrik Frankenthal, **Albert** & Co., Akt.-Ges., Frankenthal (Rheinbayern).	Spezialfabrik für den Bau von Rotationsdruckmaschinen aller Art, Cylinderschnellpressen für Buchdruck, Steindruck, Blechdruck und Lichtdruck, Tiegeldruck-Schnellpressen.	Ulrich Müller, Johannisstr. 3, ☎ 1040.
Akt.-Ges. für **Anilin**-Fabrikation. Berlin, Moskau, Libau.	Anilinfarben.	G. Mangelsdorf, Thronfolger-Boul. 15, ☎ 2917, Postfach 365.
Leonar-Werke, **Arndt** & Löwengard, Wandsbeck.	Kameras, fotografische Papiere und Bedarfsartikel.	Erich Doebler, Wallstr. 14, Telegr.-Adr.: „Camera", ☎ 2202, Postfach 204.
Augsburger Kammgarnspinnerei, Augsburg.	Kammgarn.	G. Mangelsdorf, Thronfolger-Boul. 15, ☎ 2917, Postfach 365.
A. W. **Bary**, Moskau.	Dampfkessel.	Langensiepen & Co., Königsstr. 32, ☎ 544 und 1744.
Stahlwerke **Becker**, Akt.-Ges., Crefeld.	Stahl.	A. Mosebach, Reformirte St. 6, ☎ 3370
Beer, Sandheimer & Co., Frankfurt am Main.	Metalle.	Vogel & Paulson, Marstallstr. 3, ☎ 351.
B. J. **Berdnikow** & Co., Kiew.	Porzellanartikel, hauptsächlich für elektrotechnische Zwecke.	W. Wockenfuß, Schmiedestr. 66, ☎ 990.
Berger & Wirth, St. Petersburg und Leipzig.	Farbenfabriken.	Ulrich Müller, Johannisstr. 3, ☎ 1040.
Richard **Bohne**, Warschau.	Zichorien und Kaffeesurrogate.	Hans Paplinski, Gildstubenstr. 4, ☎ 4520, Postfach 499.
Bolinders Maschinenbau-Ges. m. b. H. Stockholm-Berlin.	Rohöl-Motore. Billigste und sicherste Betriebsmaschinen der Gegenwart.	Ulrich Müller, Johannisstr. 3, ☎ 1040
Gesellschaft „Georges **Bormann**", St. Petersburg.	Schokolade, Konfekt, Gebäck usw.	A. J. Upenek, Neustr. 25/29, ☎ 3772.

*) Für die Aufnahme in diese Abteilung bedarf es einer besonderen Abmachung mit dem Herausgeber dieses Adreßbuches. Er widmet dieser Abteilung eine ganz besondere Aufmerksamkeit und bittet dringend um größere Beachtung. Das Rigische Agenturgeschäft könnte einen großen Aufschwung nehmen, wenn dem Publikum Gelegenheit geboten würde, zu wissen, welche auswärtigen Firmen in Riga vertreten sind.

Auswärtige Firma. Der Name, der die Reihenfolge der Firma nach der Ordnung des ABC bestimmt, ist fett gedruckt.	Gegenstand der Vertretung.	Vertreter in Riga.
Joh. **Borrs** & Co., Hamburg.	Kaffee Hamburger Röstung.	Ernst Schoch, Generalvertreter für ganz Rußland, Jakobsstr. 20, ☎ 3270.
Brown, Boveri & Co., Baden, Schweiz.	Dampfturbinen.	Langensiepen & Co., Königsstr. 32, ☎ 544 und 1744.
William **Busse,** London E. C. Finsbury Pavement.	Schiefer, Schieferplatten, Billardschiefer.	Ernst Schoch, Jakobsstr. 20, ☎ 3270.
H. **Butting,** Crossen an der Oder.	Kupfer- und Messingrohre.	Vogel & Paulson, Marstallstr. 3, ☎ 351.
Ernest **Camps,** Bordeaux.	Französ. Senf.	Hans Paplinski, Gildstubenstr. 4, ☎ 4520, Postfach 499.
Carborundum-Werke, Wien.	Carborundum und Electrit-Schleifmaterial.	Vogel & Paulson, Marstallstr. 3, ☎ 351.
Russ. Gesellschaft für Röhrenfabrikation, vorm. **Chaudoir,** Moskau.	Fittings in Schmiedeeisen für Gas- und Wasserleitungs-Röhren.	H. Law Robinson & Co., Sandstr. 15, ☎ 178.
Gesellschaft der **Donetzer** Eisen- u. Stahlwerke in Druschkowka, Druschkowka (Gouv. Jekaterinoslaw).	Breite Eisen-Bleche, Sorteneisen, Schmiedestücke, Luppen, Knüppel, Schienen 1. u. 2. Wahl, Gießerei-Eisen.	H. Law Robinson & Co., Sandstr. 15, ☎ 178.
Ehrich & Grätz, Berlin.	„Grätzin-Licht-Lampen." Gas- und elektr. Beleuchtungsartikel.	Max Tischbein, Altstadt 19, ☎ 661.
Vereinigte **Eschebach**'sche Werke, Aktien-Gesellschaft, Radeberg in Sachsen.	Emaillirtes Geschirr.	Max Tischbein, Altstadt 19, ☎ 661.
Escher & Co., Sonneberg, S. M.	Künstliche und natürliche Abziehsteine, Oel- und Wassersteine.	Erich Doebler, Wallstr. 14, Telegr.-Adr. „Camera", ☎ 2202, Postfach 204.
Lederwerke **Falk & Schütt,** Akt.-Ges. Wilster in Holstein.	Chrom-Roß-Chevreaux und Roß-Box Marke „Helios".	Max Tischbein, Altstadt 19, ☎ 661.
Fenia, Russ.-Schwed. Messerfabrik bei Riga.	Tischmesser u. Gabeln, Taschenmesser usw.	Max Tischbein, Altstadt 19, ☎ 661.
W. **Fitzner** & K. Gamper, Akt.-Ges., Sosnowice.	Dampfkessel, Dampfmaschinen, Eisenkonstruktionen usw.	Ing.-Technolog Stanislaw Wielichowski, Alexanderstr. 1, ☎ 1130.
Peter **Fleuß,** Küllenhahn bei Eberfeld.	Werkzeug, Stahl- und Eisenwaren.	Erich Doebler, Wallstr. 14, Telegr.-Adr. „Camera", ☎ 2202, Postfach 204.
August **Fomm,** Leipzig.	Maschinen für die gesamte graphische Industrie.	Ulrich Müller, Johannisstr. 3, ☎ 1040
Gesellschaft der **Franco**-Russischen **Werke,** St. Petersburg.	Metall-Legirungen.	Vogel & Paulson, Marstallstr. 3, ☎ 351
J. **Friedländer,** St. Petersburg.	Fertig geriebene Oelfarben, Oel- und Spirituslacke.	Hans Paplinski, Gildstubenstr. 4, ☎ 4520 Postfach 499.
Fromy, Rogée & Co., St. Jean d'Angely.	Kognak.	Erich Doebler, Wallstr. 14, Telegr.-Adr. „Camera", ☎ 2202, Postfach 204.
Aktien-Ges. **Glover,** Chemische Fabrik, Riga.	Säuren und Chemikalien aller Art.	Max Tischbein, Altstadt 19, ☎ 661.
Aktien-Gesellschaft der Mitauer Wachstuch- u. Hutfabriken vorm. Max **Gräbner,** Mitau.	Oelmühle.	G. Mangelsdorf, Thronfolger-Boul. 15, ☎ 2917, Postfach 365.
Lederwerke **Graubner & Scholl,** Höchst am Main.	„Star-Calf" (Chromkalbleder), schwarz u. farbig: Ziegen-, Bock-, Lamm- u. Rindleder.	Max Tischbein, Altstadt 19, ☎ 661.
Gutehoffnungshütte, Aktienverein für Bergbau und Hüttenbetrieb, Oberhausen.	Sämtliche Bergbau- und Hüttenprodukte.	Vogel & Paulson, Marstallstr. 3, ☎ 351

Auswärtige Firma. Der Name, der die Reihenfolge der Firma nach der Ordnung des ABC bestimmt, ist fett gedruckt.	Gegenstand der Vertretung.	Vertreter in Riga.
F. **Hackenthal** & Co., Moskau.	Manometer, Ventile, Pumpen, Metall-Legirungen.	Vogel & Paulson, Marstallstr. 3, ☎ 351.
C. G. **Haubold** jr., G. m. b. H., Chemnitz.	Spezialfabrik für Maschinen der gesamten Textil- und Papier-Industrie, Gummi-, Wachstuch- und Linoleum-Fabrikation. Eis- und Kühlmaschinen. Centrifugen.	Ulrich Müller, Johannisstr. 3, ☎ 1040
J. **Hauff** & Co., Feuerbach in Württemberg.	Fotochemische Fabrik.	Erich Doebler, Wallstr. 14, Telegr.-Adr.: „Camera", ☎ 2202, Postfach 204.
Gebr. **Heitmann**, Köln am Rhein und Riga.	Stoff-Farben usw. usw. Marke „Fuchskopf im Stern".	Max Tischbein, Altstadt 19, ☎ 661.
Aktiengesellschaft der Manufakturen Chr. **Hempels** Wwe. und Sohn, Grodzisk bei Warschau.	Bandfabrik.	Max Tischbein, Altstadt 19, ☎ 661.
M. **Hensoldt** & Söhne, Wetzlar.	Optische Werke.	Erich Doebler, Wallstr. 14, Telegr.-Adr.: „Camera", ☎ 2202, Postfach 204.
A. **Hogenforst**, Leipzig.	Maschinenfabrik.	Ulrich Müller, Johannisstr. 3, ☎ 1040.
Russ. Fabrik Metall „**Hoyt**", St. Petersburg.	Lagermetalle.	Vogel & Paulson, Marstallstr. 3, ☎ 351.
Anonyme Gesellschaft „**Huta** Bankowa, Dombrowa (Polen).	Eisen- und Stahlwerke, Blechwalzwerke, Dachbleche, Sorteneisen, Stahlabgüsse, Schmiedestücke, Kleinbahnschienen usw.	H. Law Robinson & Co., Sandstr. 15, ☎ 178.
Minerva-Werk, Herm. **Joest** & Co., Solingen.	Stahlwarenfabriken.	Erich Doebler, Wallstr. 14, Telegr.-Adr.: „Camera", ☎ 2202, Postfach 204.
Kalle & Co., Biebrich am Rhein, New-York, Warschau.	Anilinfarben.	A. Mosebach, Reformirte St. 6, ☎ 3370
Maschinen-Fabrik „**Kappel**", Kappel bei Chemnitz.	Holzbearbeitungs-Maschinen.	Langensiepen & Co., Königsstr. 32, ☎ 544 und 1744.
W. **Kenngott**, Paris.	Metallstative, Theatergläser, Objektive u. s. w.	Erich Doebler, Wallstr. 14, Telegr.-Adr.: „Camera", ☎ 2202, Postfach 204.
Russische Maschinenbau-Aktien-Gesellschaft Gebr. **Körting**, Moskau.		Technisches Büro K. v. Billewicz, Elisabethstr. 20, ☎ 761.
Kontny & Lange, Magdeburg.	Dunkelzimmerlampen.	Erich Doebler, Wallstr. 14, Telegr.-Adr.: „Camera", ☎ 2202, Postfach 204.
M. G. **Kretzer** Witwe & Co., Moskau.	Herren- und Damenwäsche.	Erich Doebler, Wallstr. 14, Telegr.-Adr.: „Camera", ☎ 2202, Postfach 204.
Fried. **Krupp**, Aktiengesellschaft, Grusonwerk, Magdeburg-Buckau.	Hartguß, Zerkleinerungsmaschinen. Wegen Inserates ist das Register auf Seite 16 unter „Vogel & Paulson" zu vergleichen.	Vogel & Paulson, Marstallstr. 3, ☎ 351.
Vereinigte Russische **Kupfer**- u. Messingwalzwerke, St. Petersburg.	Kupfer und Messing in Platten, Stangen, Bolzen und Profilen; Melchiorbleche u. Stangen, Bronze, Tomback; Kupfer- u. Messingröhren.	H. Law Robinson & Co., Sandstr. 15, ☎ 178.
Lankowsky & Liccop, Aktien-Gesellschaft, Mitau.	Chokolade, Konfekt, Karamellen, Pfefferkuchen. Konserven. Tinten.	Karl Beckmann, Marstallstr. 24, ☎ 2588.
A.-G. der Treibriemenfabrik „**Lechat**", Moskau.	Leder-, Kamelhaar-, Balata- und Baumwoll-Riemen.	Vogel & Paulson, Marstallstr. 3, ☎ 351.

Auswärtige Firma. Der Name, der die Reihenfolge der Firma nach der Ordnung des ABC bestimmt, ist fett gedruckt.	Gegenstand der Vertretung.	Vertreter in Riga.
Maschinenfabriken d. Akt.-Gesellsch. Gustav **List**, Moskau.	Spezialität: Pumpen, Spritzen jeder Art, Feuerwehr-Ausrüstungen, Dampfspritzen.	H. Law Robinson & Co., Sandstr. 15, ☎ 178.
Malzewer Werke, Ljudinowo.	Lokomobilen.	Langensiepen & Co., Königsstr. 32, ☎ 544 und 1744.
Manganesit-Werke, G. m. b. H., Hildburghausen in Thüringen.	Dichtungsmaterial.	Vogel & Paulson, Marstallstr. 3, ☎ 351.
Mestrezat & Co. Bordeaux.	Weine.	G. Mangelsdorf, Thronfolger-Boul. 15, ☎ 2917, Postfach 365.
Mey & Edlich, Leipzig-Plagwitz.	Stoffwäsche.	Max Tischbein, Altstadt 19, ☎ 661.
Milowicer Eisenwerk, Sosnowice.	Stab-, Band- und Profileisen.	Vogel & Paulson, Marstallstr. 3, ☎ 351.
Mix & Genest, Aktiengesellschaft, Berlin.	Elektrotechnische Bedarfsartikel für Stark- und Schwachstrom.	Max Tischbein, Altstadt 19, ☎ 661.
Morgan Crucible Comp. Ltd., London.	Grafit- und Ton-Schmelztiegel, Grafit für Gießerei- u. Schmierzwecke, Dynamobürsten aller Art.	Vogel & Paulson, Marstallstr. 3, ☎ 351.
Motoren-Fabrik „Perkun", Warschau.	Naphta-Motoren.	Langensiepen & Co., Königsstr. 32, ☎ 544 und 1744.
Nickels & Todsen, Stockholm.	Rex-Separatore.	Langensiepen & Co., Königsstr. 32, ☎ 544 und 1744.
Ofiner Kupfer- und Messing-Walzwerke und Drahtzieherei,	Kupfer- und Messingbleche, Kupfer- und Messingdraht.	Vogel & Paulson, Marstallstr. 3, ☎ 351.
Patek, Philippe & Co.,	Uhren höchster Präzision.	Joh. G. Kundt, Alexanderboul. 1, ☎ 1193
Russische **Pharmazeutische** Handels-Gesellschaft. St. Petersburg.	Kali chloricum (Bertholetsalz).	Georg Thalheim, Schloßstr. 16, ☎ 171.
Plaubel & Co., Frankfurt a. M.	Objektive und Kamera-Fabrik.	Erich Doebler, Wallstr. 14, Telegr.-Adr.: „Camera", ☎ 2202, Postfach 204.
Josef **Pokorny**, Libau.	Libauer Glacé- und Cartonpapier-Fabrik.	Ulrich Müller, Johannisstr. 3, ☎ 1040
Poldihütte, Tiegelgußstahl-Fabrik. Alt Kladno (Oesterreich).	Instrumental- und Werkzeugstahl.	W. Wockenfuß, Schmiedestr. 66, ☎ 990.
H. **Propfe** & Co., Hamburg.	Großalmeroder Glashafenthon. Hohenbockaer Kristall-Glassand. Kryolith. Flußspath. Dinas-Steine. Wannensteine usw.	Georg Thalheim, Schloßstr. 16, ☎ 171.
F. **Reddaway** & Co., Moskau.	Hanfschläuche und Riemen.	Langensiepen & Co., Königsstr. 32, ☎ 544 und 1744.
A. W. **Rothermundt**, St. Petersburg.	Granitol-Tapeten.	H. Law Robinson & Co., Sandstr. 15, ☎ 178.
Syndikat der **Russischen** Kupfer- und Messingröhrenwerke, St. Petersburg.	Kupfer- und Messingröhren.	H. Law Robinson & Co., Sandstr. 15, ☎ 178.
Russische Maschinenbau-Aktiengesellschaft Gebr. Körting, Moskau.	Kompl. Saug-Generatorgas-Anlagen.	Langensiepen & Co., Königsstr. 32, ☎ 544 und 1744.

Auswärtige Firma. Der Name, der die Reihenfolge der Firma nach der Ordnung des ABC bestimmt, ist fett gedruckt.	Gegenstand der Vertretung.	Vertreter in Riga.
Ingenieur Tscheslaw **Salenski**, St. Petersburg.	Eis- und Kühlmaschinen.	Langensiepen & Co., Königsstr. 32, ☎ 544 und 1744.
Josef **Scamoni**, St. Petersburg.	Fabrik von Bristol-Kartons und photographischen Blankets.	Erich Doebler, Wallstr. 14, Telegr.-Adr.: „Camera“, ☎ 2202, Postfach 204.
Schaeffer & Budenberg, Magdeburg-Buckau.	Armaturen, Indikatore usw.	Langensiepen & Co., Königsstr. 32, ☎ 544 und 1744.
G. **Schiele** & Co., Frankfurt a/M. Bockenheim.	Ventilatore und Exhaustore.	Langensiepen & Co., Königsstr. 32, ☎ 544 und 1744.
Sächsische Kamera-Fabrik Carl **Schmincke** & Co., Freiberg in Sachsen.		Erich Doebler, Wallstr. 14, Telegr.-Adr.: „Camera“, ☎ 2202, Postfach 204.
A. F. **Seeberg**, Staraja Russa.	Essigessenz.	Hans Paplinski, Gildstubenstr. 4, ☎ 4520, Postfach 499.
Aktien-Gesellschaft C. **Siegel**, Reval.	Komplete Heizungs-, Wasserleitungsanlagen, Kloset- und Badeeinrichtungen, Lüftungen, Kanalisationen usw. usw.	O. Bieberger & Co., Sandstr. 7, ☎ 1475.
A. M. **Shukow**, St. Petersburg.	Seife, Lichte, Glyzerin, Oleïn, Firnis, Rhizinusöl, Kokosöl, Kokosbutter usw.	Hans Paplinski, Gildstubenstr. 4, ☎ 4520, Postfach 499.
Ing. A. **Stigler**, Mailand.	Personenaufzüge.	Langensiepen & Co., Königsstr. 32, ☎ 544 und 1744.
Gesellschaft der **St. Petersburger** Eisen- und Draht-Werke, St. Petersburg.	Bolzen, Muttern, Schrauben, Scheiben in schwarzer und blanker Ausführung, Drahtseile.	H. Law Robinson & Co., Sandstr. 15, ☎ 178.
Paul **Süß**, Akt.-Ges., Mügeln bei Dresden.	Luxuspapiere.	Erich Doebler, Wallstr. 14, Telegr.-Adr.: „Camera“, ☎ 2202, Postfach 204.
Gebr. **Tillmanns** & Co., Kowno.	Schrauben, Draht, Nägel, Nieten.	Vogel & Paulson, Marstallstr. 3, ☎ 351.
Bendziner Zinkwalzwerk, **Tillmanns** & Oppenheim, Bendzin.	Zinkbleche.	Vogel & Paulson, Marstallstr. 3, ☎ 351.
Werke des Grafen A. **Tyszkewicz**, Wilna.	Verzinkte Bleche.	Vogel & Paulson, Marstallstr. 3, ☎ 351.
Unger & Hoffmann, Dresden.	Trockenplatten und Projektions-Apparate.	Erich Doebler, Wallstr. 14, Telegr.-Adr.: „Camera“, ☎ 2202, Postfach 204.
Utrechtsche Kakaofabrik **Beukers** & Co., Utrecht.	Kakao und Schokolade.	Hans Paplinski, Gildstubenstr. 4, ☎ 4520, Postfach 499.
Dr. G. F. **Wege**, St. Petersburg.	Ultramarin.	Hans Paplinski, Gildstubenstr. 4, ☎ 4520, Postfach 499.
Willems & Cremer, Brüssel.	Mushet-Parforce-Stahl für Schnellarbeit, Weltbekannte Marke.	Erich Doebler, Wallstr. 14, Telegr.-Adr.: „Camera“, ☎ 2202, Postfach 204.
Worthington Pump Company, St. Petersburg.	Original Worthington-Pumpen.	Langensiepen & Co., Königsstr. 32, ☎ 544 und 1744.

B. Fabriken in Riga und Mühlgraben,

die mindestens zweite Gilde bezahlen.*)

a. Nach dem ABC geordnet durch die ganze Stadt.

Abramowitsch, J., Schuhwarenfabrik, Romanowstr. 83.
Abramson, S., Metallwarenfabrik, Ritterstr. 75.
„Aetna", Metallwaarenfabrik, Alexanderstr. 153.
Allgem. Elektrizitäts-Ges., Russ. Ges., Petersb. Ch. 19.
Amende, John F., Kravattenfabrik, Kalnezeemsche St. 25b.
Amerik.-Balt. Lederwerke, Neumühlgraben.
Andresen, S., Buchdruckerei, Wallstr. 5.
Anspach, W., Färberei, Alexanderstr. 101.
Anton, Martha, Korsettfabrik, Theaterboul. 8.
Apel, E., Thermometer- u. Glasapparatefabrik, Johannisstr. 6.
Armitstead, George, jun., Knochenmühle, Moskauer Str. 235.
Arnal Söhne, E., kohlens. Wasser-, Senf- u. Wichsef., Mühlenstr. 16.
„Astra," Buchdruckerei, Neustr. 25.
Augsburg, A., Dampfschiffahrts-Ges., Schiffswerft, Kiepenholm.
Aull, H., Dresch- u. Sortirmaschinenfabrik, Margarethenstr. 4.

Ballod, A., Sägemühle, Thomasstr. 3 und Gouvernementshof.
Ballod, K. O., Mech. Werkst., Gertrudstr. 44.
Ballod, P., Schlosserei, Klosterstr. 17.
Baltische Leinen-Manufaktur-Kompagnie, Kischinewsche Str. 6.
Bank, Herm., Gold- u. Silberwarenfabrik, Malerstr. 12.
Bargisen, E., Fischkonservenfabrik, Sprenkstr. 26.
Bartuschewitz, T., Eisengießerei, Alexanderstr. 167.
Bauer, R., Stickereifabrik, Goldinger Str. 43.
Baumwollenmanufaktur in Strasdenhof, Petersb. Chaussee 126.
Beck, Jakob, Glasfabrik, Juliusstr. 3.
Bergmann, C. J., Schlosserei, Maschinenfabrik, Pferdestr. 4.
Bergmann, Rob. (J. Kliem), Möbelf., Kalnezeem. Str. 104.
Berlin, Schaje, Sägemühle, Dampfstr. 35.
Bernheim & Co., Hutfabrik, Reeperstr. 6.
Beyer & Wannag, Sägemühle, Liebetsholm 9.
Bing & Co., E., Nadelfabrik, Alexanderstr. 147a.
Birmann, L., Blechemball.- und Weißblechf., Alexanderstr. 82.
Blankenstein, L., Buchdruckerei, Weberstr. 13.
Blumfeldt, Ernst Reinh., Konservenfabrik, Nikolaistr. 56.
Braun, J., Sägemühle, Kojenholmsche Str. 12.
Breckoff, J., Spazierstöckefabrik, Säulenstr. 44.
Bredesen & Co., Sägemühle, Liebetsholm.
Brieger, H. A., Seifen- und Parfümeriefabrik, Säulenstr. 10.
Brill, F., Sägemühle, Hasenholm 4/6.
Brinkmann & Co., J., Sägemühle, Kojenholmsche Str. 15.
Brockhausen & Co., W., Korsettfabrik, Altonaer Str. 8.
Broitmann, A., Sägemühle, Bauskesche Str. 31.
Bruns & Co., Eduard, Papierfabriken, Jägelshof u. Jägelmühle.
Burt, Boulton & Haywood, Sägemühle, Mühlgrabener Str. 7.
Busch, Gebr., Metallwaarenfabrik, Bauskesche Str. 21b.

Cassella & Co., Leop., Anilinfarbenfabrik, Dünamünd. Str. 51a.

Danziger, A., Dampffärberei, Revaler Str. 5.
Demant, S., Konservenfabrik, Ritterstr. 75.
Deutsch, F., Buch- und Steindruckerei, Marstallstr. 1.
„Diana," Metallwarenfabrik, Helenenstr. 1.
Dihrik & Co., B., Buchdruckerei, Todlebenboul. 2.
Dolgow, St. J., Lederfabrik, Säulenstr. 89.
Dombrowsky, August, Sägemühle, Alt-Mühlgraben.
Dsenne, P. J., Waschanstalt, Schützenstr. 1.
Dubosc, Gebr., Farbholzextraktfabrik, Mühlgraben.
Dubrowicz, M. A., Nudelfabrik, Kühleweins Graben 1.

Eiche, Leopold, Seilerwaren, Petersburger Ch. 27.
Eiche & Co., Nik., Dampfsägemühle, Wasserstr. 25/27.
Elevator, Andreasholm.
Eltermann, J., Maschinenfabrik und Schiffswerft, Poderaa.
Erbe, O. (Akt.-Ges.), Feilen- u. Werkz.-Fabr., Revaler Str. 6/10
Ettinger & Sackheim, Farbenfabrik, Goldinger St. 9.
Felser & Co. (A.-G.), Eisengieß. u. Maschinen, Alexanderstr. 184.
Firth & Sons, Thos., Stahl- u. Feilenwerke, am Jägelflusse.
Freysinger, Gebr., Gummiwarenfabrik, Schlocksche Str. 24 u. 26.
Friedland, S., Schuhwarenfabrik, Moskauer St. 138.
Friedmann, S., Schiefertafelfabrik, Moskauer Str. 265.

Gailis, P., Buchdruckerei, Johannisstr. 8.

Gasanstalt II., Städtische, Ritterstr. 157.
Gersoni, M., Lederfabrik, Bauskesche Str. 68.
Ges. d. Rig. Baumwollsp. u. Bandweb., Alte Mitauer Str. 52.
Ges. d. Rig. Baumwollsp. u. Bandweb., Libauer Str. 3.
Girgensohn, Const., Dampfwaschanstalt, Nikolaistr. 81.
„Glover," Chemische Fabrik, Martinshof, Petersb. Ch. 114.
Goegginger, L. W., Konservenfabrik, verlängerte Ritterstr.
Göschel, Eduard, Mechanische Weberei, Alexanderstr. 196.
The Grammophone Ltd., Petersburger Ch. 19.
Gras, A., „Venus", Schuhwarenfabrik, Marienstr. 13.
Grothuß, A. v., Buch- und Steindruckerei, Schloßstr. 25.
Grünberg, D. & A., Korkenfabrik, Helenenstr. 1.
Ges. f. Oelindustrie Grünerwald & Richter, 2. Weidendamm 48.
Göritz, A., Wurstfabrik, Revaler St. 49.
Grünupp, A., Bierbrauerei, Moskauer Str. 137.
Gurewitsch' Erben, Sägemühle, Rancksdamm 10.
Gussew, J. W., Tabaksfabrik, Kurmanowstr. 21.
„Gutenberg", Buch- und Steindruckerei, Münstereistr. 6.
Gutmann, F., Wäschefabrik, Herrenstr. 15.

Häcker, W. F., Buch- und Steindruckerei, Palaisstr. 3.
Häusermann, R., Holzbearbeitungsfabrik, Felliner Str. 6.
Hamann, F., Tintenfabrik, Alexanderstr. 26.
Hartmann, Wm. (A.-G.), Dampfölmühle, alte Mitauer Str. 21
Hartwig, Osk. Aug., Wurstfabrik, Karolinenstr. 13.
Heitmann, Gebr., Farbenfabrik, Dünamündesche Str. 31.
Hempel & Co., H., Buchdruckerei, Wallstr. 7.
Henning, R.,, Sägemühle, Dampfstr. 54.
Herminghaus & Voormann, Schloßfabrik, Baldohnsche Str. 1
Hesse, C. W., Korken-, Kapsel- u. Staniolfabrik, Ernestinenstr. 6
Hindin, S. J., Sägemühle, Pihlenhofsche Str.
Hjordt, Wilhelm, Russ.-Balt. Lackfabrik, alte Mitauer Str. 27
Höflinger & Co., A., Zellulosefabrik, Wasserstr. 6.
Höflinger & Co., M. (Akt.-Ges.), Superph.-Fabr., Mühlgraben
Holck & Co., J., Dachpappenfabrik, Slavenstr.
Holm & Co., A.-G., Wollwaarenfabrik, kl. Lagerstr. 6.
Hopfe, F. W., Sägemühle, Kurmanowdamm 17.
Horn, Gebr., elektrotechn. Werkst., Parkstr. 1a.
Hübner, Herm., Dachpappenfabrik, Ehstenstr. 15.
Huik, A., Konservenfabrik, Revaler Str. 57.

Jacob, Aug., Färberei, Ritterstr. 34.
Jacobsohn, L. H., Schuhwaren-Fabrik, Marienstr. 96.
Janowski, J., Schuhwarenfabrik, Jungfernstr. 7.
Jaunsem, A., Hülsenfabrik, Suworowstr. 21.
Jaunsem, Ed., Hülsenfabrik, Romanowst. 28.
Idelsack, D., Spiegelfabrik, Mühlenstr. 92.
Jestanowitsch, Gebr., chemische Fabrik, Dampfbootstr. 4.

---

*) Unter der Fabrikinspektion sollen in den 12 Rigischen Polizeibezirken am 14. (1.) Januar 1910 gestanden haben:

Anzahl der Fabriken	Mit einer Arbeiterzahl von	Gesamtzahl der Arbeiter
7	mehr als 1000	15 624
13	501 bis 1000	8 525
95	101 bis 500	21 085
49	51 bis 100	3 542
75	21 bis 50	2 436
30	bis 20	428
Zusammen 269		51 640

Jenisch, William, Kaffeesurr.-Fabr., Schreyenb. 1. Linie 39.
Jessen Porzellanfabrik, J. E., Neu-Mühlgraben.
Ilgezeemsche Bierbrauerei, Dünamündesche Str. 34.
Ilgezeemsche Wollweberei, Dünamündesche Str. 47/49.
Intzé, E. K., Metallwaren, Schlocksche Str. 37.
Jutemanufaktur (Akt.-Ges.), am Stintsee.

„Kali", Chemische Fabrik, Fockenhöffsche St. 1.
Kalning, J., Fabrik kohlensaurer Getränke, Rancksdamm 3.
Kaplan, J., Schuhwarenfabrik, kl. Münzstr. 16.
Kaplan, J. H., Kartonnagen-Fabrik, Säulenstr. 34.
Karp & Co., Kosmet. Laboratorium, Sprenkstr. 21.
Kerkovius & Co., Glasfabrik, Asylstr. 10.
Kerkovius & Co., Tonwaarenfabrik, Dünamündesche Str. 55.
Kerkovius, Paul, Buchdruckerei, Domplatz 5.
Kickert, Ferd. Theod., Kapselfabrik, Allascher Str. 10.
Kielstein, Heinrich, Weißgerberei, Charlottenstr. 58.
Kirstein, E. B., Licht- und Seifenfabrik, Schiffsstr. 8/10.
Klein, Gebr. (Akt.-Ges.), Maschinenfabrik, Rumpenhoffsche Str.
Klimow, S. P., Oelmühle, Gogolstr. 15/17.
Knopp, G., Papierfabrik, Bienenhof.
Koch, J. E., Lack-Fabrik, Kurmanowstr. 7.
Komen, J. J., Salzmühle, Schiffsstr. 40.
Kremmert, L., Sägemühle, Julinsstr. 1.
Kreyenberg, F. A., Tauwerk- u. Farbenfabrik, Sadownikowstr. 5.
Kriegsmann, A., Korkenfabrik, A.-G., Romanowstr. 87/91.
Kroppmann, Gebr., Schuhwarenfabrik, Marstallstr. 7.
Kroß, F. (Gebr. Mey & Co.), Tabaksfabrik, Romanowstr. 121.
Kudwien, Eduard, Möbelfabrik, Bauskesche Str. 16/20.
Kuntze & Kärger, Zink- und Bronzegußfabrik, Elisabethstr. 6.
Kuntzendorff, Gust., Bierbrauerei Akt.-Ges., Matthäistr. 8.
Kurmann, H., Spiegelfabrik, Matthäistr. 48.
Kusnezow, M. S., Porzellan- u. Fayencef., Moskauer Str. 259.
Kymmel, E. L., Bierbrauerei, Ritterstr. 2.
Kymmel, M. H., Stärkefabrik, Gerberstr. 4.

Lahzis, J., Eisengießerei, Plettenbergstr. 19.
Lahzis, J., Stein- und Bildhauerei, Friedensstr. 33.
Lange & Sohn (A.-G.), Maschinenf., Schiffswerft, Schiffsstr. 44.
Leistenfabrik, Baltische, 2. Weidendamm 21b.
Lenk, G., Bürstenfabrik, Windstr. 22.
Leroff & Ahrendt, Parkettfabrik, Walzwerkstr. 1.
Leutner & Co., A., Fahrrad-Fabrik, Alexanderstr. 129/131.
Leverkus & Söhne, Dr. E., Ultramarinfabrik, Mühlgraben.
Lewitas, B., Nudelfabrik und Mühle, Katharinenstr. 20.
Lietz & Grundmann, Sirupfabrik, Säulenstr. 5.
Lindenberg, A., Maschinenfabrik u. Eisengießerei, Waggonst. 5.
„Livonia" (Akt.-Ges.), Bierbrauerei, Moskauer Str. 241/243.
Gebr. Lomani, Sägemühle, Dünamündesche Str. 59.
Lüth, F., Trikotagen-Fabrik, Charlottenstr. 60.
Lutz, Ph., Dampftischlerei, Konsulstr. 1a.
Lux (Akt.-Ges.) Petroleum-Glühlicht, Kalnezeemsche Str. 40.
Lyra, August, Kouvert- u. Kontobücherfabrik, Moskauer Str. 11.

Magidson, Oscher, Sägemühle, Hasenholm 15.
Maikapar, A. S., Tabaksfabrik, Brunnenstr. 10.
Mantel, R. H. (Akt.-Ges.), Maschinenf., Dünamündesche Str. 35.
Marggraf, K., Chirurgische Instrumente, Romanowstr. 40.
Marienfeld, Fr., Wurstfabrik, Alexanderstr. 118.
Marshall, Sidney J., Kühlhaus, Andreasholm.
Martinsohn, Sander, Pflugfabrik, Nikolaistr. 58.
Mattisson, S. A., Schuhwarenfabrik, Bickernsche St. 3.
Maußner, E., Messerfabrik, Dünamündesche Str. 29.
Mendelsohn, Gebr., Blechemballagenfabrik, Ritterstr. 47.
Meyer & Co., Ferd., Mühlen- und Turbinenbaufabrik, Kalnezeemsche Str. 36.
Michelsohn, Max., Schiefertafel- u. Griffelfabrik, Industriestr. 42.
Miedtke, O., Chromo- u. Kunstdruckpapierf., Champet. Str. 36.
Mielentz, Oscar, pharm. Präparatenfabrik, Kaisergartenstr. 16.
Mindlin, S., Schuhwarenfabrik, Herrenstr. 33.
Minuth, Wm., Maschinen- u. Apparatebauanstalt, Gertrudstr. 28
Morgen, E., Kistenfabrik, Friedensstr. 25.
Moritz, F. E., Konservenfabrik, Milchstr. 10.
Mortensen, E. B., Konservenfabrik, Dorpater Str. 74/76.
„Motor", Maschinenf. u. Eisengießerei, Champetresche Str. 2.
Mülhens, Ferd., Seifen- u. Parfümeriefabrik, Karolinenstr. 22.
Müllersche Buchdruckerei, Herderplatz 1.
Mündel & Co., Tabaksfabrik, Alexanderstr. 48.
Mündel, J. W., Gummiwaaren-Fabrik, Gummistr. 1.
Munin, L., Schuhwarenfabrik, Moskauer St. 20.

Nevermann & Co., Karl, Zementwaarenf., 2. Weidendamm 19.
Niedermeier, A., Dampfmahlmühle, Industriestr. 7.

Oehlrich & Co., A., Mineralöl- u. Petrol.-Raffinerie, Mühlgr.
Ordinsky, Semen, Möbelfabrik, Moskauer Str. 119.
Orkin, Ad., Korkenfabrik, Petersburger Ch. 10.
Ostwald, G. G., Eisengießerei, kl. Lagerstr. 35.

Pagast, M., Dampftischlerei, Ritterstr. 36.
Perelmann, R., Mehlmühle, Mühlenstr. 163.
Pessis, Arnold, Eisengießerei, Schreyenbusch 5, 3.
Petersohn, W. F., Kupferschmiede, Münzstr. 6.
Pfannenschmidt, H., Kistenfabrik, Duntenhofsche Str. 40.
„Phönix", Waggon- u. Maschinenbaufabrik, Petersb. Ch. 14.
Pirwitz & Co., G., Maschinenf. u. Eisengieß., Petersb. Ch. 1.
„Planet", Metallwarenfabrik, Säulenstr. 87.
Plates, Ernst, Buch- u. Steindruckerei usw., kl. Münzstr. 18.
Pljuschtschew, W. A., Bikkernsche Str. 9.
Plaut's Erben, Feilenfabrik, Rumpenhöffsche St. 9b.
Pohle, Rich. (A.-G.), Maschinenf. u. Eisengieß., 1. Weidend. 17/19.
Popow, Gebrüder, Tabaksfabrik, Popowstr. 6/8.
Potempa, Jul., Parkett- u. Holzbearb.-Fabrik, Dampfstr. 56.
„Prowodnik", Gummifabrik, 2. Weidendamm 31.
Prüffert, E., Schuhwarenfabrik, Weberstr. 8.
Prüffert, Julius, Lederfabrik, Dampfbootstr. 1.
Puls, Tapetenfabrik, Kalnezeemsche Str. 89.
Puls, E. A., Bierbrauerei „Tannhäuser", Dünamünd. Str. 49.
Pychlau & Co., Konst., pharm.-techn. Labor., Champ. Str. 3.
Pychlau, Theodor, Dampfsägemühle, Oskarstr. 6—9.

Raasche, P., Waagenfabrik, Dorpater Str. 72.
Radionow, Peter T., Mechanische Werkstatt, Grodnosche Str. 12
Reitzberg, R., Buch- und Steindruckerei, Schloßstr. 6.
„Ressort", Spiral- u. Tragfedern-Fabrik, 2. Weidendamm 21.
Riegert, Theodor, Bonbon- und Chokoladen-Fabrik, Grünstr. 2a.
Riegert, Theodor, Seifenfabrik, Ziegelstr. 1.
Rigaer Drahtindustrie, Dünamündesche Str. 22.
Rigaer Mineralwasser-Anstalt im Wöhrmannschen Park.
Rigaer Stahlwerk, Plettenbergstr.
Rigaer Talgraffinerie, 2. Weidendamm 48.
Rigaer Telefongesellschaft, Weberstr. 15.
Rigaer Torfindustrie, Solitüde.
Ritterberg, August, Lackfabrik, Ritterstr. 57.
Robinson, E., Rigaer Molkerei, Karolinenstr. 20.
Rode, Karl, Armaturen, Karolinenstr. 1.
Rohloff, A., Färberei, Alexanderstr. 75.
Rosenkranz & Co., P. H., Maschinenf. u. Eiseng., 2. Weidend. 11.
Rubsit, Ernst, Sensenschärfer-Fabrik, Petersb. Ch. 35.
Rückward & Wagner, Dampfschmiede, Katharinendamm 35.
Ruetz, R., Kouvert- u. Kartonnagenfabrik, Ritterstr. 4/6.
Ruetz, R., Buchdruckerei, Domplatz 11/13.
Ruhtenberg, A. G., chem. Fabrik, 2. Weidendamm 6, Tabaksfabrik, Mühlenstr. 33.
Russisch-Baltische Waggonfabrik, Wolmarsche Str. 6.
Russische Metallschlauchfabrik, Petersburger Chaussee 29.
Russisch-Rhein. Bleifarbenfabrik, Suworowstr. 130.

Sassenhofer Baumwollspinnerei u. -Weberei, Sassenhof.
Schindler, F., Bierbrauerei, Champetre.
Schlachthaus, 2. Weidendamm 25.
Schmidt, E. Ch., Zementfabrik, Poderaa.
Schmidt, E. Ch., Oelmühle, alte Mitauer Str. 62.
Schmidt, Julius, Bandfabrik, Schlocksche Str. 29a.
Schmidt & Söhne, K. W., Maschinenfabrik, Krusenhoffsche Str.
Schnakenburg, A., Buch- und Steindruckerei, Marstallstr. 5.
Schölting, Adolf, Bandfabrik, Bauskesche Str. 94.
Schrader, Adolf, Steinhauerei, kl. Schloßstr. 17.
Schultze, Adolf, Tischlerei, Ritterstr. 28.
Schwabe, H. P., Hefefabrik, Ritterstr. 21.
Schwarzhoff jun. & Co., U. F., Maschinenf., Petersb. Ch 66.
Schweinfurth, E. Ludwig, Treibriemen-, Schlauch- u. Preßtuch-Fabrik, Bauskesche Str. 14.
Schweinfurth, Daniel, Schaumweinfabrik, Mühlenstr. 87.
Schwenn, J. E., Kupferschmiede, Königsstr. 14.
Sehl, Wold., Konservenfabrik, Sprenkstr. 27.

Seidler, Ferd., Klempnerei und Metallwarenfabrik, Nikolaistr. 37.
Sengbusch & Co., A. G., Korkenfabrik, Ritterstr. 11.
Siering, Wilh., Tischlerei, Ritterstr. 43.
„Sirius", A.-G., Hartguß, Bickernsche Str. 46.
Sirotin, L. W., Töpferei, Ehstnische Str. 2.
Soennecken, Gust., Sägen- u. Feilenfabrik, Mitauer Chaussee 2.
Sörensen & Co., Buchdruckerei, Domplatz 7.
Soresmann, L., Schuhwarenfabrik, Jesuskirchenstr. 14.
„Stabil", Holzbearbeitungsfabrik, Mühlenstr. 127.
Stafsberg, Joh., Lederfabrik, Moskauer Str. 124.
Stahl, Alexander, Buch- und Steindruckerei, Wallstr. 29.
Stahlfederfabrik, Alexanderstr. 147.
Standart, Buchdruckerei, Alexanderstr. 37.
Starr & Co., Zichorienfabrik, Marienmühlenstr. 26.
Starr & Co., Makkaronifabrik, Marienmühlenstr. 26.
vorm. Starr & Co. (Akt.-Ges.), Draht-, Nägel- und Nieten-Fabrik, Kurische Str.
Stein, Friedrich, Dampfmahlmühle, Alexanderstr. 84.
Steinberg, Gebrüder, Gerberei, Petersburger Chausse 116.
Steinert, Chr., Sägemühle, Säulenstr. 58.
Steinert, H., Mechan. Werkst., Schmiedestr. 50.
Steinert, Karl, Schlosserei, Sprenkstr. 31.
Steinhold, J., Schuhwarenfabrik, Karolinenstr. 15.
„Stella", Eisengießerei und Maschinenfabrik, Matthäistr. 78.
Strauch, A., Maschinenfabrik, Friedrichsholmsches Ufer 1.
Strauch, E. M., Bleistiftfabrik, Kalnezeemsche Str. 91.
Strauß, Fr., Wurstfabrik, Kalnezeemsche Str. 3.
Stritzky, C., Mälzerei und Bierbrauerei, Nikolaistr. 77.

Tager, N. D., Chemische Fabrik, Katharinendamm 23.

„Textil", mech. Weberei, Färb. u. Appr., Weißenhofsche Str. 3.
Thalheim, Georg, Wagenschmier- u. Siegellackf., Mühlenstr. 17.
Thalheim, Georg, Mineralmühle, Wohlershof.
Trampedach & Co. (Akt.-Ges.), chemische Fabrik, Fockenhof 5/6.
Tresselt, J., Pianofabrik, Sandstr. 22.

Ullmann, Karl, Zementguß- u. Dachpappenf., Duntenhöf. Str.
Ußleber, Herm., Buchdruckerei, Brauerstr. 8.

Vierecke & Leutke, Spielwaarenfabrik, Mitauer Chaussée 9.
Volkmann, Eug. F., Glasfabrik, Moskauer Str. 196c.
Volz, A., Bildhauerei, Nikolaistr. 31.
„Vulkan", Zündholzfabrik, Bauskesche Str. 55.
„Waldschlößchen," Akt.-Ges., Bierbrauerei, Dampfstr. 104.
„Waldschlößchen", Brauerei, Akt.-Ges., Newastr. 22/24, Abt. 2.
Walter, J., Dachpappenfabrik, Peterholmsche Str. 21.
Walter, Max, Goldschmiede, kl. Newastr. 11.
Weidemüller & Co., Metallstanzwerk, Bikkernsche Str. 5.
Wiktorsohn, Alex., Hülsenfabrik, Peitaustr. 10.
Wildenberg, Oskar, Akt.-Ges., Lederfabrik, Bauskesche St. 12.
Wissor, Leo, Tabaksfabrik, Gertrudstr. 20.
Wolffschmidt, A., Hefefabrik, Branntweinbrennerei, Sprit-Rektifikation und Destillatur, 1. Weidendamm 25/27.
Wülfing, E., Buch- u. Steindruckerei, Münstereistr. 6.
Zeiß, Carl (aus Jena), Fabrik opt. Instr., Säulenstr. 34.
Zelm & Böhm, Ofenkacheln-Fabrik, Suworowstr. 86.
Zelm & Böhm, Gypsmühle, Ballastdamm 70.
Zepp, Ed., Maschinenfabrik, Grabenstr. 36/38.
Zietemann, Louis, Lederfabrik, Duntenhofsche Str. 11.
Zündhütchen- u. Patronen-Fabrik, Kalnezeemsche Str. 96.

b. Nach Stadtteilen geordnet.

1. Stadtteil der inneren Stadt.

Andresen, S., Buchdruckerei, Wallstr. 5.
Anton, Martha, Korsettfabrik, Theaterboul. 8.
Apel, E., Thermometer- u. Glasapparatefabrik, Johannisstr. 6.
„Astra," Buchdruckerei, Neustr. 25.
Ballod, P., Schlosserei, Klosterstr. 17.
Bank, Herm., Gold- u. Silberwarenfabrik, Malerstr. 12.
Bergmann, C. J., Schlosserei, Maschinenfabrik, Pferdestr. 4.
Blankenstein, L., Buchdruckerei, Weberstr. 13.
Deutsch, F., Buch- und Steindruckerei, Marstallstr. 1.
Gailis, P., Buchdruckerei, Johannisstr. 8.
Grothuß, A. v., Buch- und Steindruckerei, Schloßstr. 25.
„Gutenberg", Buch- und Steindruckerei, Münstereistr. 6.
Gutmann, F., Wäschefabrik, Herrenstr. 15.
Häcker, W. F., Buch- und Steindruckerei, Palaisstr. 3.
Hempel & Co., H., Buchdruckerei, Wallstr. 7.
Janowski, J., Schuhwarenfabrik, Jungfernstr. 7.
Kaplan, J., Schuhwarenfabrik, kl. Münzstr. 16.
Kerkovius, Paul, Buchdruckerei, Domplatz 5.
Mindlin, S., Schuhwarenfabrik, Herrenstr. 33.
Müllersche Buchdruckerei, Herderplatz 1.
Petersohn, W. F., Kupferschmiede, Münzstr. 6.
Plates, Ernst, Buch- u. Steindruckerei usw., kl. Münzstr. 18.
Prüffert, C., Schuhwarenfabrik, Weberstr. 8.
Reitzberg, R., Buch- und Steindruckerei, Schloßstr. 6.
Rigaer Telefongesellschaft, Weberstr. 15.
Ruetz, R., Kouvert- u. Kartonnagenfabrik, Küterstr. 4/6.
Ruetz, R., Buchdruckerei, Domplatz 11/13.
Schnakenburg, A., Buch- und Steindruckerei, Marstallstr. 5.
Schrader, Adolf, Steinhauerei, kl. Schloßstr. 17.
Schwenn, J. C., Kupferschmiede, Königsstr. 14.
Sörensen & Co., Buchdruckerei, Domplatz 7.
Stahl, Alexander, Buch- und Steindruckerei, Wallstr. 29.
Steinert, H., Mechan. Werkst., Schmiedestr. 50.
Tresselt, J., Pianofabrik, Sandstr. 22.
Ußleber, Herm., Buchdruckerei, Brauerstr. 8.
Wiktorsohn, Alex., Hülsenfabrik, Peitaustr. 10.
Wülfing, E., Buch- u. Steindruckerei, Münstereistr. 6.

2. Stadtteil der inneren Stadt.

Dihrik & Co., B., Buchdruckerei, Todlebenboul. 2.
Horn, Gebr., elektrotechn. Werkst., Parkstr. 1a.
Kuntze & Kärger, Zink- und Bronzegußfabrik, Elisabethstr. 6.
Rigaer Mineralwasser-Anstalt im Wöhrmannschen Park.

1. Petersburger Stadtteil.

Arnal Söhne, E., kohlens. Wasser-, Senf- u. Wichsef., Mühlenstr. 16.
Brieger, H. A., Seifen- und Parfümeriefabrik, Säulenstr. 10.
Dsenne, P. J., Waschanstalt, Schützenstr. 1.
Elevator, Andreasholm.
Goegginger, L. W., Konservenfabrik, verlängerte Ritterstr.
Göritz, A., Wurstfabrik, Revaler St. 49.
Häusermann, R., Holzbearbeitungsfabrik, Felliner Str. 6.
Hamann, F., Tintenfabrik, Alexanderstr. 26.
Jaunsem, A., Hülsenfabrik, Suworowstr. 21.
Jaunsem, Ed., Hülsenfabrik, Romanowst. 28.
Kaplan, J. H., Kartonnagen-Fabrik, Säulenstr. 34.
Kroppmann, Gebr., Schuhwarenfabrik, Marstallstr. 7.
Kymmel, C. L., Bierbrauerei, Ritterstr. 2.
Lewitas, B., Nudelfabrik und Mühle, Katharinenstr. 20.
Lietz & Grundmann, Sirupfabrik, Säulenstr. 5.
Maikapar, A. S., Tabaksfabrik, Brunnenstr. 10.
Marienfeld, Fr., Wurstfabrik, Alexanderstr. 118.
Marshall, Sidney J., Kühlhaus, Andreasholm.
Mendelsohn, Gebr., Blechemballagenfabrik, Ritterstr. 47.
Michelsohn, Max, Schiefertafel- u. Griffelfabrik, Industriestr. 42.
Mielentz, Osk., pharm. Präparatenf., Kaisergartenstr. 16.
Minuth, Wm., Maschinen- u. Apparatebauanstalt, Gertrudstr. 28.
Mündel & Co., Tabaksfabrik, Alexanderstr. 48.
Niedermeier, A., Dampfmahlmühle, Industriestr. 7.
Pohle, Rich. (A.-G.), Maschinenf. u. Eisengieß., 1. Weidend. 17/19.
Riegert, Theodor, Bonbon- und Chokoladen-Fabrik, Grünstr. 2a.
Riegert, Theodor, Seifenfabrik, Ziegelstr. 1.
Ruhtenberg, A. G., Tabaksfabrik, Mühlenstr. 33.
Schweinfurth, Daniel, Schaumweinfabrik, Mühlenstr. 87.
Seidler, Ferd., Klempnerei und Metallwarenfabrik, Nikolaistr. 37.
Standart, Buchdruckerei, Alexanderstr. 37.
Thalheim, Georg, Wagenschmier- u. Siegellackf., Mühlenstr. 17.
Volz, A., Bildhauerei, Nikolaistr. 31.
„Waldschlößchen", Brauerei, Akt.-Ges., Newastr. 22/24, Abt. 2.
Walter, J., Dachpappenfabrik, Peterholmsche Str. 21.
Wissor, Leo, Tabaksfabrik, Gertrudstr. 20.
Wolffschmidt, A., Hefefabrik, Branntweinbrennerei, Sprit-Rektifikation und Destillatur, 1. Weidendamm 25/27.
Zeiß, Carl (aus Jena), Fabrik opt. Instr., Säulenstr. 34.

2. Petersburger Stadtteil.

„Aetna", Metallwaarenfabrik, Alexanderstr. 153.
Anspach, W., Färberei, Alexanderstr. 101.

Bartuschewitz, T., Eisengießerei, Alexanderstr. 167.
Bing & Co., E., Nadelfabrik, Alexanderstr. 147a.
Birmann, L., Blechemball.- und Weißblechf., Alexanderstr. 82.
Blumfeldt, Ernst Reinh., Konservenfabrik, Nikolaistr. 56.
Danziger, A., Dampffärberei, Revaler Str. 5.
Erbe, O. (Akt.-Ges.), Feilen- u. Werkz.-Fabr., Revaler Str. 6/10.
Felser & Co. (A.-G.), Eisengieß. u. Maschinen, Alexanderstr. 184.
Girgensohn, Const., Dampfwaschanstalt, Nikolaistr. 81.
Hartwig, Oskar Aug., Wurstfabrik, Karolinenstr. 13.
Kielstein, Heinrich, Weißgerberei, Charlottenstr. 58.
Kunzendorff, Gust., Bierbrauerei Akt.-Ges., Matthäistr. 8.
Lahzis, J., Stein- und Bildhauerei, Friedensstr. 33.
Leutner & Co., A., Fahrrad-Fabrik, Alexanderstr. 129/131.
Lüth, F., Trikotagen-Fabrik, Charlottenstr. 60.
Martinsohn, Sander, Pflugfabrik, Nikolaistr. 58.
Mortensen, C. V., Konservenfabrik, Dorpater Str. 74/76.
Morgen, C., Kistenfabrik, Friedensstr. 25.
Mülhens, Ferd., Seifen- u. Parfümeriefabrik, Karolinenstr. 22.
Raasche, P., Waagenfabrik, Dorpater Str. 72.
Robinson, C., Rigaer Molkerei, Karolinenstr. 20.
Rohloff, A., Färberei, Alexanderstr. 75.
Rückward & Wagner, Dampfschmiede,, Katharinendamm 35.
Schwabe, H. P., Hefefabrik, Ritterstr. 21.
Sengbusch & Co., A. G., Korkenfabrik, Ritterstr. 11.
Stahlfederfabrik, Alexanderstr. 147.
Stein, Friedrich, Dampfmahlmühle, Alexanderstr. 84.
Steinhold, J., Schuhwarenfabrik, Karolinenstr. 15.
Stritzky, C., Mälzerei und Bierbrauerei, Nikolaistr. 77.

3. Petersburger Stadtteil.

Berlin, Schaje, Sägemühle, Dampfstr. 35.
Burt, Boulton & Haywood, Sägemühle, Mühlgrabener Str. 7.
Ges. f. Oelindustrie Grünerwald & Richter, 2. Weidendamm 48.
Henning, R., Sägemühle, Dampfstr. 54.
Hindin, S. J., Sägemühle, Pihlenhofsche Str.
Kerkovius & Co., Glasfabrik, Asylstr. 10.
Kickert, Ferd. Theod., Kapselfabrik, Allascher Str. 10.
Leistenfabrik, Baltische, 2. Weidendamm 21b.
Moritz, F. E., Konservenfabrik, Milchstr. 10.
Nevermann & Co., Karl, Zementwaarenf., 2. Weidendamm 19.
Pfannenschmidt, H., Kistenfabrik, Duntenhofsche Str. 40.
Potempa, Jul., Parkett- u. Holzbearb.-Fabrik, Dampfstr. 56.
„Prowodnik", Gummifabrik, 2. Weidendamm 31.
„Ressort", Spiral- u. Tragfedern-Fabrik, 2. Weidendamm 21.
Rigaer Talgraffinerie, 2. Weidendamm 48.
Rosenkranz & Co., P. H., Maschinenf. u. Eiseng., 2. Weidend. 11.
Schlachthaus, 2. Weidendamm 25.
Tager, R. D., Chemische Fabrik, Katharinendamm 23.
Ullmann, Karl, Zementguß- u. Dachpappenf., Duntenhöf. Str.
„Waldschlößchen," Akt.-Ges., Bierbrauerei, Dampfstr. 104.
Zietemann, Louis, Lederfabrik, Duntenhofsche Str. 11.

1. Moskauer Stadtteil.

Bernheim & Co., Hutfabrik, Reeperstr. 6.
Klimow, S. P., Oelmühle, Gogolstr. 15/17.
Krehenberg, F. A., Tauwerk- u. Farbenfabrik, Sadownikowstr. 5.
Kroß, F. (Gebr. Mey & Co.), Tabaksfabrik, Romanowstr. 121.
Lyra, August, Kouvert- u. Kontobücherfabrik, Moskauer Str. 11.
Munin, L., Schuhwarenfabrik, Moskauer St. 20.
Perelmann, R., Mehlmühle, Mühlenstr. 163.
Soresmann, L., Schuhwarenfabrik, Jesuskirchenstr. 14.

2. Moskauer Stadtteil.

Abramowitsch, J., Schuhwarenfabrik, Romanowstr. 83.
Ballod, K. O., Mech. Werkst., Gertrudstr. 44.
Bargisen, E., Fischkonservenfabrik, Sprenkstr. 26.
Breckoff, J., Spazierstöckefabrik, Säulenstr. 44.
Demant, S., Konservenfabrik, Ritterstr. 75.
Dolgow, St. J., Lederfabrik, Säulenstr. 89.
Gras, A., „Venus", Schuhwarenfabrik, Marienstr. 13.
Gussew, J. W., Tabaksfabrik, Kurmanowstr. 21.
Hopfe, F. W., Sägemühle, Kurmanowdamm 17.
Jacob, Aug., Färberei, Ritterstr. 34.
Idelsack, D., Spiegelfabrik, Mühlenstr. 92.
Karp & Co., Kosmet. Laboratorium, Sprenkstr. 21.
Koch, J. C., Lack-Fabrik, Kurmanowstr. 7.
Kriegsmann, A., Korkenfabrik, A.-G., Romanowstr. 87/91.
Kymmel, M. H., Stärkefabrik, Gerberstr. 4.

Marggraf, K., Chirurgische Instrumente, Romanowstr. 40.
Pagast, M., Dampftischlerei, Ritterstr. 36.
„Planet", Metallwarenfabrik, Säulenstr. 87.
Popow, Gebrüder, Tabaksfabrik, Popowstr. 6/8.
Rode, Karl, Armaturen, Karolinenstr. 1.
Schultze, Adolf, Tischlerei, Ritterstr. 28.
Sehl, Wold., Konservenfabrik, Sprenkstr. 27.
„Stabil", Holzbearbeitung, Mühlenstr. 127.
Stafsberg, Joh., Lederfabrik, Moskauer Str. 124.
Steinert, Chr., Sägemühle, Säulenstr. 58.
Steinert, Karl, Schlosserei, Sprenkstr. 31.
Walter, Max, Goldschmiede, kl. Newastr. 11.

3. Moskauer Stadtteil.

Abramson, S., Metallwarenfabrik, Ritterstr. 75.
Bruns & Co., Eduard, Papierfabriken, Jägelshof u. Jägelmühle.
„Diana," Metallwarenfabrik, Helenenstr. 1.
Gasanstalt II., Städtische, Ritterstr. 157.
Göschel, Eduard, Mechanische Weberei, Alexanderstr. 196.
Grünberg, D. & A., Korkenfabrik, Helenenstr. 1.
Huik, A., Konservenfabrik, Revaler Str. 57.
Jacobsohn, L. H., Schuhwarenfabrik, Marienstr. 96.
Klein, Gebr. (Akt.-Ges.), Maschinenfabrik, Rumpenhofsche Str.
Kurmann, H., Spiegelfabrik, Matthäistr. 48.
Lindenberg, A., Maschinenfabrik u. Eisengießerei, Waggonst. 5.
Plaut's Erben, Feilenfabrik, Rumpenhofsche St. 9b.
Ritterberg, August, Lackfabrik, Ritterstr. 57.
Russisch-Baltische Waggonfabrik, Wolmarsche Str. 6.
Russisch-Rhein. Bleifarbenfabrik, Suworowstr. 130.
Siering, Wilh., Tischlerei, Ritterstr. 43.
„Stella", Eisengießerei und Maschinenfabrik, Matthäistr. 78.
Zelm & Böhm, Ofenkacheln-Fabrik, Suworowstr. 86.

4. Moskauer Stadtteil.

Armitstead, George, jun., Knochenmühle, Moskauer Str. 235.
Ballod, A., Sägemühle, Thomasstr. 3 und Gouvernementshof.
Baltische Leinen-Manufaktur-Kompagnie, Kischinewsche Str. 6.
Braun, J., Sägemühle, Kojenholmsche Str. 12.
Bredesen & Co., Sägemühle, Liebetsholm.
Brinkmann & Co., J., Sägemühle, Kojenholmsche Str. 15.
Friedland, S., Schuhwarenfabrik, Moskauer St. 138.
Friedmann, S., Schiefertafelfabrik, Moskauer Str. 265.
Grünupp, A., Bierbrauerei, Moskauer Str. 137.
Holck & Co., J., Dachpappenfabrik, Slavenstr.
Hübner, Herm., Dachpappenfabrik, Ehstenstr. 15.
Kusnezow, M. S., Porzellan- u. Fayencef., Moskauer Str. 259.
„Livonia" (Akt.-Ges.), Bierbrauerei, Moskauer Str. 241/243.
Ordinsky, Semen, Möbelfabrik, Moskauer Str. 119.
Sirotin, L. W., Töpferei, Ehstnische Str. 2.
Stafsberg, Joh., Lederfabrik, Moskauer Str. 124.
Volkmann, Eug. F., Glasfabrik, Moskauer Str. 196c.

1. Mitauer Stadtteil.

Beyer & Wannag, Sägemühle, Liebetsholm 9.
Brill, F., Sägemühle, Hasenholm 4/6.
Brockhausen & Co., W., Korsettfabrik, Altonaer Str. 8.
Broitmann, A., Sägemühle, Bauskesche Str. 91.
Busch, Gebr., Metallwaarenfabrik, Bauskesche Str. 21b.
Dubrowicz, M. A., Nudelfabrik, Kühleweins Graben 1.
Gersoni, M., Lederfabrik, Bauskesche Str. 68.
Ges. d. Rig. Baumwollsp. u. Bandweb., Alte Mitauer Str. 52.
Hartmann, Wm. (A.-G.), Dampfölmühle, alte Mitauer Str. 21.
Hjordt, Wilhelm, Russ.-Balt. Lackfabrik, alte Mitauer Str. 27.
„Kali", Chemische Fabrik, Fockenhöffsche St. 1.
Kalning, J., Fabrik kohlensaurer Getränke, Rancksdamm 3.
Kirstein, C. B., Licht- und Seifenfabrik, Schiffsstr. 8/10.
Knopp, G., Papierfabrik, Bienenhof.
Komen, J. J., Salzmühle, Schiffsstr. 40.
Kudwien, Eduard, Möbelfabrik, Bauskesche Str. 16/20.
Lange & Sohn (A.-G.), Maschinenf., Schiffswerft, Schiffsstr. 44.
Lenk, G., Bürstenfabrik, Windstr. 22.
Magidson, Oscher, Sägemühle, Hasenholm 15.
Pychlau, Theodor, Dampfsägemühle, Oskarstr. 6—9.
Schmidt, C. Ch., Oelmühle, alte Mitauer Str. 62.
Schölting, Adolf, Bandfabrik, Bauskesche Str. 94.
Schweinsurth, C. Ludwig, Treibriemen-, Schlauch- u. Preßtuch-Fabrik, Bauskesche Str. 14.
Soennecken, Gust., Sägen- u. Feilenfabrik, Mitauer Chaussee 2.

Starr & Co., Makkaronifabrik, Marienmühlenstr. 26.
Strauch, A., Maschinenfabrik, Friedrichsholmsches Ufer 1.
Trampedach & Co. (Akt.-Ges.), chemische Fabrik, Fockenhof 5/6.
Vierecke & Leutke, Spielwaarenfabrik, Mitauer Chaussée 9.
„Vulkan", Zündholzfabrik, Bauskesche Str. 55.
Wildenberg, Oskar, Akt.-Ges., Lederfabrik, Bauskesche St. 12.
Zepp, Ed., Maschinenfabrik, Grabenstr. 36/38.

2. Mitauer Stadtteil.

Amende, John F., Kravattenfabrik, Kalnezeemsche St. 25b.
Augsburg, A., Dampfschiffahrts-Ges., Schiffswerft, Kiepenholm.
Aull, H., Dresch- u. Sortirmaschinenfabrik, Margarethenstr. 4.
Bauer, R., Stickereifabrik, Goldinger Str. 43.
Beck, Jakob, Glasfabrik, Juliusstr. 3.
Bergmann, Rob. (J. Kliem), Möbelf., Kalnezeem. Str. 104.
Cassella & Co., Leop., Anilinfarbenfabrik, Dünamünd. Str. 51a.
Eiche & Co., Nik., Dampfsägemühle, Wasserstr. 25/27.
Eltermann, J., Maschinenfabrik und Schiffswerft, Poderaa.
Ettinger & Sackheim, Farbenfabrik, Goldinger St. 9.
Freysinger, Gebr., Gummiwaarenfabrik, Schlocksche Str. 24.
Ges. d. Rig. Baumwollsp. u. Bandweb., Libauer Str. 3.
Gurewitsch' Erben, Sägemühle, Rancksdamm 10.
Heitmann, Gebr., Farbenfabrik, Dünamündesche Str. 31.
Herminghaus & Voormann, Schloßfabrik, Baldohnsche Str. 1.
Hesse, C. W., Korken-, Kapsel- u. Staniolfabrik, Ernestinenstr. 6.
Höflinger & Co., A., Zellulosefabrik, Wasserstr. 6.
Holm & Co., A.-G., Wollwaarenfabrik, kl. Lagerstr. 6.
Jestanowitsch, Gebr., chemische Fabrik, Dampfbootstr. 4.
Ilgezeemsche Bierbrauerei, Dünamündesche Str. 34.
Ilgezeemsche Wollweberei, Dünamündesche Str. 47/49.
Inzé, E. K., Metallwaren, Schlocksche Str. 37.
Kerkovius & Co., Tonwaarenfabrik, Dünamündesche Str. 55.
Kremmert, L., Sägemühle, Juliusstr. 1.
Gebr. Lomani, Sägemühle, Dünamündesche Str. 59.
Lux (Akt.-Ges.) Petroleum-Glühlicht, Kalnezeemsche Str. 40.
Lutz, Ph., Dampftischlerei, Konsulstr. 1a.
Mantel, R. H. (Akt.-Ges.), Maschinenf., Dünamündesche Str. 35.
Maußner, E., Messerfabrik, Dünamündesche Str. 29.
Meyer & Co., Ferd., Mühlen- und Turbinenbaufabrik, Kalnezeemsche Str. 36.
Miedtke, O., Chromo- u. Kunstdruckpapierf., Champet. Str. 36.
„Motor", Maschinenf. u. Eisengießerei, Champetresche Str. 2.
Mündel, J. W., Gummiwaaren-Fabrik, Gummistr. 1.
Ostwald, G. G., Eisengießerei, kl. Lagerstr. 35.
Prüffert, Julius, Lederfabrik, Dampfbootstr. 1.
Puls, Tapetenfabrik, Kalnezeemsche Str. 89.
Puls, E. A., Bierbrauerei „Tannhäuser", Dünamünd. Str. 49.
Pychlau & Co., Konst., pharm.-techn. Labor., Champ. Str. 3.
Radionow, Peter T., Mechanische Werkstatt, Grodnosche Str. 12.
Rigaer Drahtindustrie, Dünamündesche Str. 22.
Rigaer Torfindustrie, Solitüde.
Sassenhofer Baumwollspinnerei u. -Weberei, Sassenhof.
Schindler, F., Bierbrauerei, Champetre.
Schmidt, C. Ch., Zementfabrik, Poderaa.
Schmidt, Julius, Bandfabrik, Schlocksche Str. 29a.
Schmidt & Söhne, K. W., Maschinenfabrik, Krusenhofsche Str.
vorm. Starr & Co. (Akt.-Ges.), Draht-, Nägel- und Nietenfabrik, Kurische Str.
Strauch, E. M., Bleistiftfabrik, Kalnezeemsche Str. 91.
Strauß, Fr., Wurstfabrik, Kalnezeemsche Str. 3.
„Textil", mech. Weberei, Färb. u. Appr., Weißenhofsche Str. 3
Thalheim, Georg, Mineralmühle, Wohlershof.
Zelm & Böhm, Gypsmühle, Ballastdamm 70.
Zündhütchen- und Patronen-Fabrik, Kalnezeemsche Str. 96.

Vorortsbezirk.

Allgem. Elektrizitäts-Ges., Russ. Ges., Petersb. Ch. 19.
Baumwollenmanufaktur in Strasdenhof, Petersb. Chaussee 126.
Eiche, Leopold, Seilerwaren, Petersburger Ch. 27.
Firth & Sons, Thos., Stahl- u. Feilenwerke am Jägelflusse.
„Glover," Chemische Fabrik, Martinshof, Petersb. Ch. 114.
The Grammophone Ltd., Petersburger Ch. 19.
Jenisch, William, Kaffeesurr.-Fabr., Schreyenb. 1. Linie 39.
Jutemanufaktur (Akt.-Ges.), am Stintsee.
Lahzis, J., Eisengießerei, Plettenbergstr. 19.
Leroff & Ahrendt, Parkettfabrik, Walzwerkstr. 1.
Mattisson, S. A., Schuhwarenfabrik, Bickernsche St. 3.
Orkin, Ad., Korkenfabrik, Petersburger Ch. 10.
Pessis, Arnold, Eisengießerei, Schreyenbusch 5, 3.
„Phönix", Waggon- u. Maschinenbaufabrik, Petersb. Ch. 14.
Pirwitz & Co., G., Maschinenf. u. Eisengieß., Petersb. Ch. 1.
Pljuschtschew, W. A., Bikkernsche Str. 9.
Rigaer Stahlwerk, Plettenbergstr.
Rigaer Walzwerk, A.-G., Walzwerkstr.
Rudsit, Ernst, Sensenschärfer-Fabrik, Petersb. Ch. 35.
Russische Metallschlauchfabrik, Petersburger Chaussee 29.
Schwarzhoff jun. & Co., U. F., Petersb. Ch. 66.
„Sirius", A.-G., Hartguß, Bickernsche Str. 46.
Steinberg, Gebrüder, Gerberei, Petersburger Chausse 116.
Weidemüller & Co., Metallstanzwerk, Bikkernsche Str. 5.

Mühlgraben.

Amerik.-Balt. Lederwerke, Neumühlgraben.
Dombrowsky, August, Sägemühle, Alt-Mühlgraben.
Duboſe, Gebr., Farbholzextraktfabrik, Mühlgraben.
Höflinger & Co., M. (Akt.-Ges.), Superph.-Fabr., Mühlgraben.
Jessen Porzellanfabrik, J. C., Neu-Mühlgraben.
Leverkus & Söhne, Dr. C., Ultramarinfabrik, Mühlgraben.
Oehlrich & Co., A., Mineralöl- u. Petr.-Raffinerie, Mühlgraben.

C. In Riga beheimatete Schiffe.

Ist nicht anders bemerkt, so sind die Segelschiffe aus Eichen- und Fichtenholz gebaut. Sonst bedeutet: E. = Eichenholz, F. = Fichtenholz, St. = Stahl. a. V. = alte Vermessung. n. V. = neue Vermessung. R. T. oder RT = Register-Tons. Pf. St. oder PS = Indizirte Pferdestärken der Dampfmaschine. (Ist nichts weiter bemerkt, so ist „neue Vermessung" gemeint.) Die zuweilen beigesetzten 4 großen lateinischen Buchstaben sind das unterscheidende Signal für den internationalen Signalflaggen-Gebrauch.

a. Seetüchtige Segelschiffe, nach dem ABC der Schiffsnamen geordnet.

Durchgesehen u. b. z. 14 (1.) Jan. 1910 ergänzt vom Schiffskapitän Alexander Stavenhagen, Experten des Bureaus „V.ritas".

Adolf, Gaffelschoner, 154 R.T. n. V.
Reeder J. Ehkis.

Alexander, 3 m. Gaffelschoner, 339 R.T.
Reeder M. Leelkaïn.
Kapitän Graß.
HKQS.

Alexander, 3 mastiger Gaffelschoner, 272 R.-T. n. V.
Reeder V. Bertlin & Andere.
Kapitän D. Grünwald.

Alide, Gaffelschoner, 148 R.T. a. V.
Reeder A. Lohnfeldt.
Kapitän Paulowsky.

Alma, 3 m. Gaffelschoner, 290 R.T. n. V.
Reeder G. Schnohr.
Kapitän A. Tschakste.
HBKT.

Amalia, 3 mastiger Gaffelschoner, 327 R.T. a. V. Reeder G. Schnohr.
Kapitän A. Alksnis.
HMRL.

Andromeda, 3 mastiger Gaffelschoner, 200 R.T. a. V.
Reeder A. Friedenwald & Th. Weidemann.
Kapitän A. Friedenwald.

Anna, 3 mastiger Schoner, 280 R.T. a. V.
Reeder M. Weide.
Kapitän —
MBNG.

Anna, 3mastiger Gaffelschoner, 255 R.T. a. V. Reeder J. Fischer & Andere, Kapitän J. Fischer.

Anna, Gaffelschoner, 148 R.T. a. V. Reeder von Aderkaß, Kapitän vacant.

Anna Alwine, 3mastiger Schoner, 321 R. T. n. V.
Reeder M. Leelkaln & G. Graß.
Kapitän J. Wolkson.
HBKR.

Anna Charlotte, Gaffelschoner, 212 R.T. a. V. Reeder J. Sausin, Kapitän G. Losmann. MBTF.

Anna Greeta, Gaffelschoner, 131 R.T. a. V. Reeder J. Grünberg, Kapitän E. Grünberg.

Anna Maria, 3mast. Gaffelschoner, 181 R.T. n. V.
Reeder J. Pusin.
Kapitän A. Kandies.

Anna Olga, 3mastiger Gaffelschoner, 218 R. T. n. V.
Reeder G. Graß und Andere.
Kapitän E. Leelmesch.

Anna Ottilie, 3mastiger Gaffelschoner, 232 R.T. a. V. Reeder J. Fischer & Andere, Kapitän —
HKQN.

Aus, 3mastiger Gaffelschoner, 318 R. T.
Reeder Gebrüder Puhlin.
Kapitän Pawar.
HDCG.

Ans, Gaffelschoner, 78 R. T. n. V.
Reeder A. Intzberg.
Kapitän Intzberg.

Antares, Gaffelschoner, 155 R.T. a. V. Reeder P. Skadin & K. Antmann, Kapitän P. Skadin.

Arcturus, Gaffelschoner, 152 R. T. n. V.
Reeder Gebr. Grihwan.
Kapitän —
HDBW.

Austra, 3m. Schoner, 322 R.T. n. V.
Reeder „Austra".
Kapitän —
HKRL.

Austrums, 3mastiger Schoner, 392 R.T.
Reeder P. Bauer und Andere.
Kapitän A. Martinson.
HBKD.

Baltzer, 3mastiger Schoner, 367 R.T. a. V.
Reeder J. Baltzer.
Kapitän Melbard.
HBJW.

Balwa, 3mastiger Gaffelschoner, 206 RT.
Reeder E. & R. Dunkel & Co.
Kapitän R. Blumberg.

Benor, 3mastiger Schoner, 374 R.T. n. V.
Reeder G. Kalnin & G. Seglin.
Kapitän G. Jacobson.

Besmer, 3mastiger Gaffelschoner, 225 R.T.
Reeder Gebr. Muzneek.
Kapitän K. Ahl.
HDEX.

Bethania, 3mastiger Schoner, 338 R. T.
Reeder Schiffahrtsgesellschaft „Austra."
Kapitän J. Müller.
HBJV.

Bethlehem, 3mastiger Schoner, 311 R. T.
Reeder J. Martinson.
Kapitän D. Martinson.
HKQM.

Betty, 3mastiger Schoner, 414 R.T. a. V. Reeder J. Baltzer & Gebr. Grewe, Kapitän P. Krastin.

Capella, 3mastiger Schoner, 280 R.T. n. V.
Reeder Markson & Grant.
Kapitän Kongs.

Catharina, Gaffelschoner, 218 R.T. a. V.
Reeder P. Jäger, Kapitän P. Jäger.
HBWL.

Catharina, Gaffelschoner, 134 R.T. a. V.
Reeder G. Graß.
Kapitän Jaunkaln.
MLRF.

Catharina, 3m. Gaffelsch., 223 RT n. V.
Reeder G. Schnohr.
Kapitän J. Sielemann.
MBTD.

Christian Woldemar, 3mastiger Gaffelschoner, 225 R. T. n. V.
Reeder Schiffahrtsges. Austra.
Kapitän Intze.
HDEN.

Circus, 3m. Gaffelsch., 184 RT, n. V.
Reeder J. Dreymann & Andere.
Kapitän F. Wack.

Constantin, 3m. Schoner, 335 RT, n. V.
Reeder A. Klein & Co.
Kapitän R. Pödder.
HMSW.

Concordia, 3mastiger Schoner, 279 R.T. a. V. Reeder K. Johansohn & J. Jansohn, Kapitän K. Johansohn.

Der Kurländer, 3mastiger Schoner, 362 R.T. n. V.
Reeder „Austra".
Kapitän Jacobson.
HPDN.

Dora, Gaffelschoner, 126 R.T. n. V.
Reeder Ch. Markson.
Kapitän Laur.

Dorothea, Gaffelschoner, 123 R.T. a. V.
Reeder E. Seeberg.
Kapitän A. Müller.
MBJG.

Draugs, 3mastiger Gaffelschoner, 294 R.T. n. V.
Reeder E. Dunkel & Co.
Kapitän Puhlin.
HDEP.

Dsennis, 3m. Gaffelsch., 248 RT, n. V.
HKZA.
Reeder G. Graß.
Kapitän M. Peterson.

Eden, Gaffelschoner, 125 R.T. n. V.
Reeder G. Aron & Co.
Kapitän G. Aron.

Ehrglis, 3mastiger Gaffelschoner, 230 R.T. a. V.
Reeder M. Bachmann.
Kapitän M. Bachmann.

Elevator, 3m. Gaffelsch., 251 RT.
Reeder M. Weide.
Kapitän Lilienthal.

Elsa Auguste, 3mastiger Schoner, 195 R.T. n. V.
Reeder S. Muischul u. Andere.
Kapitän P. Sweineek.

Elvira, Gaffelschoner, 120 R.T. a. V.
Reeder K. Aumann & K. Antmann.
Kapitän P. Aumann.
HBLT.

Emilie, Gaffelschoner, 152 R.T. n. V.
Reeder J. Rosenberg & Andere, Kapitän Th. Dischler. HKNL.

Emma, 3mastiger Gaffelschoner, 266 R.T. a. V. Reeder Gebrüder Martinkaln, Kapitän P. Schneider.

Equator, 3m. Schoner, 411 R.T. a. V.
Reeder Martin Weide.
Kapitän M. Rääk.
HBGJ.

Erika, Gaffelschoner, 98 R. T. n. V.
Reeder J. Pusin.
Kapitän J. Pusin.

Ernst, Gaffelschoner, 173 R. T. n. V.
Reeder E. Preedin & Co.
Kapitän E. Preedin.

Ernst David, 3m. Gaffelsch., 288 RT.
Reeder M. Kirstein & Co.
Kapitän A. Jansohn.
HNQG.

Eufrosine, 3mastiger Gaffelschoner, 246 R. T. n. V.
Reeder F. Freyberg & J. Grand.
Kapitän J. Grand.
HCRE.

Fanija, Gaffelschoner, 134 R. T. n. V.
Reeder F. Friedenberg.
Kapitän H. Kask.

Fata Morgana, 3mastiger Gaffelschoner, 181 R. T. n. V.
Reeder J. & M. Brunsleep.
Kapitän M. Brunsleep.
HCBV.

Fortuna, Gaffelschoner, 79 R.T. n. V.
Reeder G. Kalnin.
Kapitän —

Fortuna, Gaffelschoner, 98 R.T. n. V.
Reeder P. Launitz.
Kapitän vacant.

Fortuna, 3mastiger Gaffelschoner, 175 R.T. a. V. Reeder A. Thomel, Kapitän A. Thomel.

Fritz Gustav, 3mastiger Gaffelschoner, 312 R.T. a. V. Reeder J. Sausin, Kapitän G. Sausin. HBLM.

Fuchs, Gaffelschoner, 152 R. T. n. V.
Reeder J. Mikelsohn.
Kapitän M. Adamson.
HNGQ.

Golgatha, 3m. Gaffelsch., 244 RT, n. V.
Reeder J. Lorents.
Kapitän O. Lorents.

Gulbis, 3m. Gaffelsch., 338 RT, a. V.
Reeder K. & J. Wellin.
Kapitän E. Welin.
HBJQ.

Gustav, Gaffelschoner, 162 R.T. a. V.
Reeder G. Kalnin.
Kapitän Jacobson.

Gustav Friedrich, Gaffelschoner, 113 R.T. a. V. Reeder K. Kulm, Kapitän K. Kulm. MBNJ.

Haynasch, Gaffelschoner, 136 R.T. n. V.
Reeder J. Pettak.
Kapitän A. Pettak.

Heinrich Emma, 3mastiger Gaffelschoner, 243 R.T. n. V.
Reeder H. Damkaln.
Kapitän F. Girgenson.

Imperator, 3m. Schoner, 349 RT, n. V.
Reeder J. Martinson.
Kapitän S. Behrsin.
HDBC.

Indrik, 3m. Gaffelschoner, 199 R.T. n. V.
Reeder J. Damkaln.
Kapitän F. Damkaln.

Jacob, 3m. Gaffelsch., 272 RT, n. V.
Reeder J. Osolin.
Kapitän J. Osolin.
HRFS.

Jacob & Catharina, 3mastiger Schoner, 305 R. T. n. V.
Reeder F. Gulbe.
Kapitän Stange.
MBWR.

Jahsep, 3mastiger Gaffelschoner, 284 R.T. n. V.
Reeder J. Stahl und Andere.
Kapitän E. Schultner.
HBFC.

Janow, 3mastiger Gaffelschoner, 167 R.T. n. V.
Reeder Gebr. Mikelson.
Kapitän J. Ehrmann.

Ilu, Gaffelschoner, 106 R. T. n. V.
Reeder J. Liiwa.
Kapitän J. Jakson.

Ingersoll, 3 m. Gaffelsch., 197 RT, n. V.
Reeder C. D. Martinson.
Kapitän C. D. Martinson.

Johannes, Gaffelschoner, 191 R. T. n. V.
Reeder, J. & F. Martinson.
Kapitän Weling.
HKJT.

John Ann, Gaffelschoner, 158 R.T. a. V.
Reeder Gebr. Kalnin.
Kapitän vacant.
MLKN.

John Emil, Gaffelschoner, 161 R.T. a. V. Reeder L. Jacobsohn, Kapitän Jacobsohn. HKJR.

Julie Anna, Gaffelschoner, 161 R.T. a. V. Reeder Münder, Kapitän J. Stahl. MBJL.

Julie Marie, 3 mastiger Gaffelschoner, 248 R. T. n. V.
Reeder G. & J. Muzneek.
Kapitän Behrsing.
HBFG.

Juno, E. Bark, 374 R. T. a. V.
Reeder Blase.
Kapitän Blase.
HPFD.

Jupiter, 3mastiger Gaffelschoner, 305 R.T. n. V.
Reeder J. Markson.
Kapitän Eichen.
HNQS.

Kalps, 3 m. Gaffelschoner, 246 R.T. n. V.
Reeder M. Puhlin & Ko.
Kapitän M. Puhlin.

Karal, 3 mastiger Gaffelschoner, 260 R.T. a. V. Reeder M. Bahrd & A. Jost, Kapitän M. Sandberg.
HDCI.

Karl, 3 m. Gaffelschoner, 162 R.T. n. V.
Reeder A. Martinkaln & K. Angelson.
Kapitän J. Jankewitz.

Kaupo, 3 m. Gaffelsch., 287 RT, n. V.
Reeder S. Reison & Co.
Kapitän S. Reison.
HDEL.

Kursemneeks, Gaffelschoner, 244 R.T. n. V.
Reeder G. & J. Muzneek.
Kapitän —

Laima, Gaffelschoner, 117 R.T. n. V.
Reeder J. Karklin & Co.
Kapitän Ch. Powlowsky.

Lembit, 3 m. Gaffelsch., 284 RT, a. V.
Reeder M. Klein.
Kapitän Kraukle.
HBLR.

Leep, 3 mastiger Gaffelschoner, 255 R.T. n. V. Reeder M. Leep, Kapitän M. Leep.

Lennok, 3mastiger Schoner, 338 R.T. n. V.
Reeder M. Klein.
Kapitän J. Ahbel.
HNGR.

Lenu, 3mastiger Schoner, 329 R.T. n. V.
Reeder O. Grant & Co.
Kapitän Grant.
HDEC.

Lina, Gaffelschoner, 101 R.T. a. V.
Reeder E. H. Breede.
Kapitän J. Busch.
HNQC.

Lina, Gaffelschoner, 145 R.T. a. V. Reeder Mikkenberg & Andere, Kapitän Mikkenberg.

Linda, 3mastiger Schoner, 296 R.T. n. V.
Reeder M. Klein.
Kapitän Wiidick.
HRFL.

Livadia, 3mast. Gaffelsch., 282 R.T. n. V.
Reeder E. Moritz & E. Ottomar.
Kapitän Th. Kalnbehrsing.
HKRP.

Lootus, 3 mastiger Schoner, 408 R.T. a. V. Reeder M. Kaljo & Andere, Kapitän M. Waim. HBGP.

Lootus, Gaffelschoner, 70 R.T. n. V.
Reeder Aug. Link & Co.
Kapitän J. Dreimann.

Madda Maria, Gaffelschoner, 145 R.T. a. V. Reeder J. Preedolin, Kapitän J. Preedolin. MCDL.

Magdalena, J. Gaffelschoner, 165 R.T. a. V. Reeder P. Weinberg, Kapitän P. Weinberg. HKPS.

Maija, Gaffelschoner, 140 R.T. n. V.
Reeder M. Kruhming.
Kapitän M Kruhming.

Markus, 3 mastiger Gaffelschoner, 272 R.T. Reeder J. Damkaln & Andere, Kapitän E. Reinberg.
HRDS.

Maria, Gaffelschoner, 162 R.T. a. V.
Reeder J. Preedolin, Kapitän vacant.
HKQW.

Maria, 3 m. Gaffelschoner, 192 RT.
Reeder M. Fischer & Ko.
Kapitän A. Fischer.

Marie Anna, 3 mastiger Schoner, 255 R.T. a. V. Reeder E. Ertin, Kapitän E. Ertin. MBGF.

Marie, Gaffelschoner, 108 R.T. a. V.
Reeder J. Kirstein & Jaunsem, Kapitän J. Kirstein.

Mars, Gaffelschoner, 165 R.T. a. V. Reeder J. Faulbaum, Kapitän vacant.
HRDC.

Marta, 3 mastiger Gaffelschoner, 278 R.T. n. V.
Reeder G. Sadowsky & Co.
Kapitän M. Grünberg.

Martin Eduard, 3 mastiger Gaffelschoner, 267 R.T. n. V.
Reeder Schiffahrtsgesellschaft „Austra."
Kapitän Behrsin.

Martin Michael, Gaffelschoner, 238 R.T. a. V. Reeder F. Weide, Kapitän Martinson. HKSP.

Martin Gust, 3 mastiger Gaffelschoner, 221 R. T. n. V.
Reeder M. Brunsleep.
Kapitän M. Sandberg.
HKVF.

Martinson, 3 mastiger Schoner, 347 R.T.
Reeder J. Leelkaln & Ko.
Kapitän J. Leelkaln.
HQBL.

Matheus, 3 mastiger Gaffelschoner, 262 R.T. a. V. Reeder J. & G. Muzneek, Kapitän F. Bernstein.
HRDP.

Mats, 3 mastiger Schoner, 293 R.T. n. V. Reeder O. Grant & Uttopärt, Kapitän A. Uttopärt.
HCBW.

Melior, Gaffelschoner, 47 R. T. n. V.
Reeder J. R. Weide.
Kapitän Krumin.

Mersragzeems, Gaffelschoner, 184 R.T. a. V.
Reeder J. Jacobsohn & Andere.
Kapitän vacant.
HBLV.

Mery, Schoner, 143 R. T. n. V.
Reeder M. Meyer & Ko.
Kapitän Schmidt.

Michael, Gaffelschoner, 111 R.T. n. V.
Reeder M. Weide.
Kapitän Kalnin.
MLKW.

Mikelson, Gaffelschoner, 136 R. T. n. V.
Reeder M. Mikelson.
Kapitän vacant.

Mikus, 3 mastiger Gaffelschoner, 254 R.T. n. V.
Reeder A. Martinkaln u. A. Angelson.
Kapitän R. Jankewitz.
HDBN.

Minor, Gaffelschoner, 163 n. V.
Reeder F. Kugeneek & Ko.
Kapitän F. Kugeneek.

Monitor, Gaffelschoner, 108 R. T. n. V.
Reeder J. R. Weide.
Kapitän Rikart.

Neptun, 3 mastiger Gaffelschoner, 239 R.T. a. V. Reeder R. & O. Grant, Kapitän Uttopärt. HKSC.

Nimrod, 3 m. Schoner, 373 R.T. n. V.
Reeder P. Anderson.
Kapitän M. Abolin.
HRDL.

Noas, 3 mastiger Gaffelschoner, 258 R. T. n. V.
Reeder J. Stahl & V. Bertlin.
Kapitän J. Stahl.
HBDM.

Noas, 3 mastiger Gaffelschoner, 334 R. T. a. V.
Reeder J. Ehkis.
Kapitän J. Sahlit.
HPFC.

Olga, Gaffelschoner, 98 R.T. n. V.
Reeder D. Strautin.
Kapitän D. Strautin.

Olga, 3 mastiger Gaffelschoner, 266 R.T. a. V. Reeder Gebr. Puhlin, Kapitän J. Puhlin.
IQWG.

Olga Emilie, Gaffelschoner, 123 R.T. a. V. Reeder D. Romanow, Kapitän D. Romanow. HKNJ.

Orest. Gaffelschoner, 139 R.T. a. V.
Reeder A. Ermannsohn.
Kapitän A. Masapsche.
HKJW.

Oscar, Schoner, 118 R.T. n. V.
Reeder A. Meriz & Co.
Kapitän J. Luhp.

Otto, 3mastiger Schoner, 299 R.T. n. V.
Reeder J. Martinson.
Kapitän M. Behrsing.
HRFP.

Ottomar, 3mastiger Schoner, 275 R.T. n. V.
Reeder A. Klein & Co.
Kapitän Meyer.

Paul, Gaffelschoner, 198 R.T. a. V.
Reeder Gebrüder Puhlin.
Kapitän S. Puhlin.

Paul. Gaffelschoner, 121 R.T. a. V.
Reeder M. Bahrd, Kapitän K. Gallin.

Paulus, Schoner, 199 R.T. a. V. Reeder
Reeder P. Benkis Erben.
Kapitän A. Bachmann.
HBDQ.

Peter, 3mastiger Gaffelschoner, 245 R.T. n. V.
Reeder J. Mikelsons Erben.
Kapitän J. Ehrhardt.
HRFK.

Peter Lidia, Gaffelschoner, 139 R.T. a. V.
Reeder H. Jsop & Ko.
Kapitän W. Ränkson.

Petrus, Gaffelschoner, 149 R.T. a. V.
Reeder H. v. Stryck.
Kapitän J. Pete.
HBKW.

Pittan, 3 m. Gaffelsch., 277 RT, n. V.
Reeder A. W. Weide & Ko.
Kapitän M. Behrsin.
HCBT.

Polar, 3 mastiger Gaffelschoner, 228 R.T. a. V. Reeder M. Berg & J. Girtban, Kapitän P. Girtban.

Polarus, Gaffelschoner, 150 R.T. a. V.
Reeder J. Kahpkaln.
Kapitän M. Krumin.

Puhkis, Gaffelschoner, 117 R.T. a. V. Reeder F. Lerch & Andere, Kapitän vacant.

Puhlin, 3 mastiger Gaffelschoner, 306 R.T. a. V.
Reeder J. Puhlin.
Kapitän Dunkel.
IRBQ.

Regina, Gaffelschoner, 147 R.T. n. V.
Reeder Gebr. Tschaun.
Kapitän A. Tschaun.

Regulus, Gaffelschoner, 125 R.T. a. V.
Reeder J. Markson.
Kapitän A. Krause.

Regulus, 3 mastiger Schoner, 348 R.T.
Reeder A. W. Weide.
Kapitän E. Apsit.
HCBS.

Reinhard, 3 m. Gaffelsch., 245 R.T. a. V.
Reeder J. Kristenbrunn in Kasperwick.
Kapitän Frey.

Reinwald, 3 mastiger Gaffelschoner, 223 R.T. n. V.
Reeder R. Reinwald.
Kapitän K. Reinwald.

Ronis, Gaffelschoner, 136 R.T. n. V.
Reeder G. Münder.
Kapitän A. Thomal.

Rosalie, Gaffelschoner, 216 R.T. a. V. Reeder M. Kirstein, Kapitän vacant. PMFB.

Rudens, Gaffelschoner, 100 R.T. a. V. Reeder J. Puhlin, Kapitän K. Sanderson.

Rudolf, 3 m. Schoner, 346 R.T. n. V.
Reeder P. Legsdin & Co.
Kapitän P. Barris.

Ruhkis, Gaffelschoner, 117 R.T. a. V. Reeder K. Fischer & Andere, Kapitän K. Fischer.

Sajus, Gaffelschoner, 91 R.T. n. V. Reeder A. R. Wihtol & Co.
Kapitän R. Loßmann.

Salme, 3 mastiger Gaffelschoner, 279 R.T. a. V. Reeder J. Kristenbrun, Kapitän Padimeister. HRFG.

Salme, 3 m. Gaffelschoner, 157 R.T. n. V.
Reeder E. Grant u. J. Weide.
Kapitän M. Kurgu.

Saturn, 3 mastiger Gaffelschoner, 198 R.T.
Reeder J. Markson.
Kapitän A. Kongs.
HBLJ.

Seedonis, 3m. Gaffelschoner, 252 R.T. n. V.
Reeder F. Martinson & K. Sandfeld.
Kapitän K. Stölz.
HDEB.

Seemel, 3 m. Gaffelschoner, 196 R.T. n. V.
Reeder K. Meier & Co.
Kapitän Gärtner.

Semneek, Gaffelschoner, 143 R.T. n. V.
Reeder M. Berg.
Kapitän M. Berg.

Settie, 3 m. Gaffelschoner, 216 R.T. n. V.
Reeder E. Kaddakas.
Kapitän E. Kaddakas.

Sinams, 3mast. Gaffelsch., 248 RT n. V.
Reeder K. Puhlin & Co.
Kapitän P. Ansohn.

Spica, 3 m. Gaffelschoner, 228 R.T. n. V.
Reeder Gebr. Grihwan.
Kapitän E. Blahkis.

Stahl, Gaffelschoner, 188 R.T. a. V. Reeder J. Stahl, Kapitän V. Stahl.

Stars, 3mastiger Gaffelschoner, 235 R.T.
Reeder M. Morgenstern & Co.
Kapitän A. Leja.

Suworow, Gaffelschoner, 73 R.T. n. V.
Reeder J. Koks.
Kapitän J. Koks.

Sweiks, 3m. Gaffelschoner, 265 R.T. n. V.
Reeder Gebr. Puhlin.
Kapitän Wentenberg.
HBLD.

Swiks, 3mastiger Gaffelschoner, 192 R.T.
Reeder J. Puhlin.
Kapitän K. Puhlin.

Tanita, Gaffelschoner, 129 R.T. n. V.
Reeder A. Kalnin & Co.
Kapitän K. Müller.

Titilb, Gaffelschoner, 70 RT, n. V.
Reeder P. Bauer & Co.
Kapitän J. Schnore.

Trina Cecilie, 3 mastiger Gaffelschoner, 255 R.T. a. V. Reeder M. Fischer & Andere, Kapitän F. R. Andrus.

Ugunzeems, 3m. Gaffelsch., 267 RT n. V.
Reeder Gebr. Puhlin.
Kapitän Kandies.
HNGB.

Uranus, 3mastiger Gaffelschoner, 298 R.T.
Reeder O. Grant.
Kapitän A. Graß.
HBLK.

Uranus, 3 m. Gaffelsch., 236 RT, n. V.
Reeder H. Domkaln.
Kapitän Weidemann.

Uszihtiba, Gaffelschoner, 137 R.T. a. V. Reeder J. Scheiner & Andere, Kapitän J. Freimann.

Vega, 3 mastiger Schoner, 283 R.T. a. V. Reeder J. Markson & Grant, Kapitän M. Rääk.

Walter, 3m. Gaffelschoner, 160 R.T. n. V.
Reeder O. & R. Grant.
Kapitän M. Kongs.

Walgalzeems, 3mastiger Gaffelschoner, 260 R.T. n. V.
Reeder M. Brunslep.
Kapitän Schneider.
HRCT.

Wallentin, G.-Sch., 134,21/157,40 R.T.
Reeder Fr. Legsding.
Kapitän Fr. Legsding.

Widwud, 3mastiger Gaffelschoner, 248 R.T.
Reeder P. Anderson & Co.
Kapitän Melbard.

Wilhelm, 3mastiger Gaffelschoner, 216 R.T.
Reeder E. Moritz & Andere.
Kapitän Pluhm.

Wilhelm, 3 mastiger Gaffelschoner, 232 R.T. a. V. Reeder M. Grant, Kapitän Uttopärt. LJFS.

Witrup, F. Gaffelschoner, 115 R.T. a. V. Reeder A. Norit, Kapitän Leelkaln. Andere, Kapitän Welin.

Wladimir, 3 mastiger Gaffelschoner, 251 R.T. a. V.
Reeder A. Kalnin & Co.
Kapitän Müller.
HNGF.

Woldemar, Gaffelschoner, 128 R.T. a. V. Reeder A. Freimann, Kapitän A. Freimann.

Zenith, Gaffelschoner, 198 R.T. a. V. Reeder J. Kirschstein, Kapitän J. Kirschstein.

Zensons, 3 mast. Gaffelschoner, 258 R.T.
Reeder J. Stahl & Co.
Kapitän A. Makewitz.
HCRD.

Zeriba, Gaffelschoner, 85,12/102,52 R.T.
Reeder J. Behrsin.
Kapitän F. Karrin.

b. See-Schraubendampfer.

Anna, 756 PS, 1098,85 RT n. V.
Korrespond.-Reeder Helmsing & Grimm.
Kapitän Chr. Grünberg.
HBFR.

Betty, 1280 PS, 1645 RT n. V.
Korrespond.-Reeder Helmsing & Grimm.
Kapitän W. Raffeld.
HPVW

Dagmar, 860 PS, 1230 RT n. V.
Korrespond.-Reeder Helmsing & Grimm.
Kapitän —
HQPF.

Erika, 860 PS, 1259 RT n. V.
Korrespond.-Reeder Helmsing & Grimm.
Kapitän Urbsing.
HKCL.

Katie, 860 PS, 1226 RT n. V.
Korrespond.-Reeder Helmsing & Grimm.
Kapitän E. Magdeburger.
HKCM.

Lucy, 1336 PS, 3668 RT a. V.
Reeder Helmsing & Grimm.
Kapitän O. Blumenfeldt.

Mary, 500 PS, 596 RT n. V.
Reeder Helmsing & Grimm. 4
Kapitän Steinberg.
HKRC.

Michail, 1020 PS, 832 RT n. V.
Korrespond.-Reeder Helmsing & Grimm.
Kapitän J. Tode.
HKCN.

Olga, 748 PS, 889 RT n. V.
Reeder Helmsing & Grimm.
Kapitän C. Steffer.
HBFN.

Sergei, 1020 PS, 857 RT n. V.
Korrespond.-Reeder Helmsing & Grimm.
Kapitän W. Grell.
HKGF.

Sigrid, 872 PS, 1272 RT n. V.
Korrespond.-Reeder Helmsing & Grimm.
Kapitän J. Michelson.
HBFP.

Vera, 536 PS, 694 RT n. V.
Reeder Helmsing & Grimm.
Kapitän Osolin.
HBFM.

Welikij Knjas Alexander Michailowitsch, 1020 PS, 855 RT n. V.
Korrespond.-Reeder Helmsing & Grimm.
Kapitän D. Bengson.
HBJM.
Pernau, 800 PS n. V.
Reeder: M. Klein u. Ko.
Kapitän Martinsohn.
Constantin, 700 PS, 465,7 RT n. V.
Reeder Rig. Dampfschiffahrts-Gesellsch., Kapitän Johanson..
HRCM.
Düna, 320 PS, 327,17 RT n. V.
Reeder Rig. Dampfschiffahrts-Gesellsch., Kapitän P. Dohnberg.
MBHV.
Igor, 360 PS, 501 RT a. V.
Reeder Rig. Dampfschiffahrts-Gesellsch.
Kapitän P. Lahn.

Imperator Nikolai II., 340 PS, 544,25 RT n. V.
Reeder Rig. Dampfschiffahrts-Gesellsch., Kapitän J. Sillin.
Newa, 380 PS, 632 RT.
Reeder Rig. Dampfschiffahrts-Gesellsch.
Kapitän L. Schmidt.
Riga, 320 PS, 279,51 RT n. V.
Reeder Rig. Dampfschiffahrts-Gesellsch., Kapitän Rosefeldt. MBGT.
Rurik, 408 PS, 515 RT a. V.
Reeder Rig. Dampfschiffahrts-Gesellsch.
Kapitän Karlsson.
General Gurko, 592 PS, 892 RT n. V.
Reeder Gebr. Seeberg.
Kapitän H. Puckne.
General Kutusow, 896 PS, 1931 RT.
Reeder Gebr. Seeberg.
Kapitän J. Legsding.

General Suworow, 850 PS, 1032 RT.
Reeder Gebr. Seeberg.
Kapitän A. Behr.
General Zimmermann ,640 PS, 756 RT n. V.
Reeder Gebr. Seeberg.
Kapitän Fr. Martinson.
Graf Schuwalow, 592 PS, 945 RT n. V.
Reeder Gebr. Seeberg.
Kapitän P. Bauer.
Graf Todleben, 640 PS, 792 RT n. V.
Reeder Gebr. Seeberg.
Kapitän M. Mahlder.
Graf Tolstoi, 600 PS, 732 RT n. V.
Reeder Gebr. Seeberg.
Kapitän Willemsen.

c. Fluß- und Bugsirdampfer.

(Schraubendampfer, wenn nichts anderes bemerkt). Geordnet nach dem ABC der Reeder.

Karl, 40 PS.
Reeder Karl Abel.
Frisia, 30 PS.
Reeder Alksne.
Kapitän Alksne.
I. Prima, 40 PS.
Reeder D.-Ges. A. Augsburg.
II. Secunda, 48 PS.
Reeder D.-Ges. A. Augsburg.
III. Wilma, 60 PS.
Reeder D.-Ges. A. Augsburg.
IV. Quarta, 12 PS.
Reeder D.-Ges. A. Augsburg.
V. Quinta, 12 PS.
Reeder D.-Ges. A. Augsburg.
VI. Sexta, 40 PS.
Reeder D.-Ges. A. Augsburg.
VII. Septima, 40 PS.
Reeder D.-Ges. A. Augsburg.
VIII. Mitau, 140 PS.
Reeder D.-Ges. A. Augsburg.
IX. Wilh. Hartmann, 95 PS.
Reeder D.-Ges. A. Augsburg.
X. Paul, 100 PS.
Reeder D.-Ges. A. Augsburg.
XI. Präcise, 60 PS.
Reeder D.-Ges. A. Augsburg.
XII. Wold. Sperling, 100 PS.
Reeder D.-Ges. A. Augsburg.
XIV. Riga-Bolderaa, 60 PS,
Reeder D.-Ges. A. Augsburg.
XVI. Stadthaupt Kerkovius, 120 PS.
Reeder D.-Ges. A. Augsburg.
XVII. Adolf Aghte, 250½ PS.
Reeder D.-Ges. A. Augsburg.
XVIII. Condor, 300 PS.
Reeder D.-Ges. A. Augsburg.
XIX. Adler, 150 PS, Raddampfer.
Reeder D.-Ges. A. Augsburg.
XX. Keckau, Raddampfer, 140 PS.
Reeder D.-Ges. A. Augsburg.
XXI. Marie, 32 PS.
Reeder Augsburg.
Klara Götze, Motorschlepper, 20 Pf.St.
Reeder Augsburg.
Ingenieur, 35 PS.
Reeder Rig. Bauamt.
Wladimir, 48 PS.
Reeder P. P. Berg.
Wolemus, 72 PS.
Reeder Bersing's Erben.
Moskwa, 60 PS.
Reeder Bersing.
Kapitän Ink.

Junge, 16 PS.
Reeder Beyer & Wannag.
Elisabeth, 68 PS.
Reeder F. Blumenthal.
Alfa, 100 PS, Reeder Börsenkomitee, Kapitän Puhkne.
Herkules, 400 PS, Reeder Börsenkom., Kapitän Plawneek.
Hernmarck, 240 PS, Reeder Börsenkom., Kapitän Koch.
Rud. Kerkovius, 240 PS, Reeder Börsenkomitee, Kapitän G. Müller.
Komet, 48 PS, Reeder Börsenkomitee, Kapitän Smilga.
Planet, 100 PS, Reeder Börsenkomitee, Kapitän Wigul.
Simson, 480 PS, Raddampfer, Reeder Börsenkomitee, Kapitän J. Plawneek.
Zander, 240 PS, Reeder Börsenkomitee. Kapitän Err.
Elisabeth (2).
Reeder Braun.
Wiking, 80 PS.
Reeder Bredesen & Co.
Mars, 4 PS.
Reeder Bruhns.
Max, 8 PS.
Reeder P. Danneberg.
Parat, 72 PS.
Reeder Dombrowski.
Flora, 56 PS.
Reeder Gebr. Fränkel.
Anna, 40 PS.
Reeder Frei.
Semgaleets, 80 PS.
Reeder J. J. Frischmann.
Lokol.
Reeder M. Fuhrmann.
Alexander, 24 Pf.St.
Reeder Fuhrmann & Jakobsohn.
Bobby, 11 Pf.St.
Reeder Fuhrmann & Jakobsohn.
Robert, 35 Pf.St.
Reeder Fuhrmann & Jakobsohn.
Swet, 16 Pf.St.
Reeder Fuhrmann & Jakobsohn.
Hollandia, 110 PS.
Reeder Grundul.
Kapitän Jürgenson.
Rival, 64 PS.
Reeder Nik. Haarmann.
Dwina, 100 PS.
Reeder Hafenbauverwaltung.

Iduma, 250 PS.
Reeder Hafenbauverwaltung.
Komar, 80 PS.
Reeder Hafenbauverwaltung.
Kasatka, 32 PS.
Reeder Hafenverwaltung.
Lastotschka, 32 PS.
Reeder Hafenverwaltung.
Nabljudatel, 65 PS.
Reeder Hafenverwaltung.
Riga, 200 PS.
Reeder Hafenverwaltung.
Sterljad.
Reeder Hafenverwaltung.
Stint, 200 PS.
Reeder Hafenbauverwaltung.
Strashnik, 20 PS.
Reeder Hafenverwaltung.
Tschaika, 32 PS.
Reeder Hafenverwaltung.
Wezak, 78 PS.
Reeder D. Hartmann.
Aa, 48 PS.
Reeder „Hermes", Transp.-Gesellsch.
Hermes, 16 PS.
Reeder „Hermes", Transp.-Gesellsch.
Nadeshda, 60 PS.
Reeder Jacobson.
Wera, 40 PS.
Reeder Jakobson.
Bruno, 4 PS.
Reeder L. H. Jansohn.
Cito, 52 PS.
Reeder E. Jegensu.
Delphin, 72 PS.
Reeder Chr. Kergalw.
Irene, 24 PS.
Reeder Kickert.
John.
Reeder Klasson.
Wind, 320 PS.
Reeder A. Klein.
Marie, Raddampfer, 145 PS.
Reeder Kleinberg.
Dwina, 32 PS.
Reeder Krasting.
Kapitän Krasting.
Kodimo, 80 PS.
Reeder K. Kronberg.
Joseph, 40 PS.
Reeder Gebr. Kroß.
Squirrel, 20 PS.
Reeder Ilgez. Wollweberei.

Krake, 100 PS.
Reeder Lameck.

Lirna, 16 PS.
Reeder Lameck.
Kapitän Osol.

Monteur, 80 PS.
Reeder Lange u. Sohn.

Alide, 70 PS, 138 RT.
Reeder J. Leelkaln & Ko.
Kapitän Lihdak.

Pernigel, 300 PS, 169 RT.
Reeder J. Leelkaln & Ko.
Kapitän J. Leelkaln.

Mosquito, 180 PS.
Reeder Linde.
Kapitän Linde.

Pilot, 140 PS.
Reeder C. A. Linde.
Kapitän Linde.

Poderaa I., 32 PS.
Reeder Maling.
Kapitän Maling.

Hermann, 16 PS.
Reeder Herm. Masura.

Maria, 12 PS.
Reeder Mumkin u. Mironowitz.

Benkensholm, 100 PS.
Reeder Th. Pychlau.
Kapitän Grickmann.

Udaloi, 80 PS.
Reeder A. P. Nessadomow.

Rossija, 100 PS.
Reeder D. Nesterow.
Kapitän Wiegandt.

Bravo, 32 PS.
Reeder M. F. Nesterow.

Rjasan, 88 PS.
Reeder D. Nesterow.
Kapitän Grünfeld.

Wilh. Tell, 16 PS.
Reeder Nesterow's Erben.

Merkur, 72 PS.
Reeder Nowikow u. Thiel.

Wilhelm, 88 PS.
Reeder Nowikow u. Thiel.

Baku, 40 PS.
Reeder A. Oehlrich & Co.
Kapitän Apse.

Neubad, 100 PS.
Reeder E. A. Pistohlkors.

Heinrich.
Reeder „Prowodnik", Akt.-Ges.

Anna, 60 PS.
Reeder Purin.

Paul, 100 PS.
Reeder Putning.

Bojarina, 48 PS.
Reeder Tichonow, Radionow.

Hermann, 40 PS.
Reeder Tichonow, Radionow.

Leonid, 68 PS.
Reeder T. Radionow.

Olga, 40 PS.
Reeder T. Radionow.

Sarja, 40 PS.
Reeder T. Radionow.

A, 64 PS, Raddampfer, Reeder Stadt Riga, Kapitän Grahwel.

B, 64 PS, Raddampfer, Reeder Stadt Riga, Kapitän M. Ohsoling.

C, 64 PS, Raddampfer, Reeder Stadt Riga, Kapitän J. Musikant.

D, 64 PS, Raddampfer, Reeder Stadt Riga, Kapitän J. Siling.

E, 64 PS, Raddampfer, Reeder Stadt Riga, Kapitän E. Grewe.

F, 52 PS, Reeder Stadt Riga, Kapitän Pasing.

G, 52 PS, Reeder Stadt Riga, Kapitän J. Klihwe.

H, 52 PS, Reeder Stadt Riga, Kapitän Kalning.

I, 70 PS, Reeder Stadt Riga, Kapitän Augustowski.

K, 140 PS, Reeder Stadt Riga, Kapitän H. Strupp.

L, 140 PS, Reeder Stadt Riga, Kapitän Tschikst.

M, 130 PS, Reeder Stadt Riga, Kapitän Spank.

Andrei, 56 PS.
Reeder A. Rohne.
Kapitän Rohne.

General Surowzow, Bergungsdampfer.
Reeder Oeseler Landrats-Kommission.

Kurland, 100 PS.
Reeder Schalit & Berlin.

Sylvia, 95 PS.
Reeder Ph. Schapiro.

Nowik, 40 PS.
Reeder Scheibe.
Kapitän Jankowski.

Poderaa, 72 PS.
Reeder C. Ch. Schmidt.

Irma, 40 PS.
Reeder Semeljahn, K. u. J.

Mira, 68 PS.
Reeder H. Silber.
Kapitän Silber.

Aktiv, 40 PS.
Reeder M. P. Stankewitz.

Sinai, 55 PS.
Reeder M. Sticinski.

Argo, 5 Pf.St.
Reeder Strauch & Kruming.

Bienenhof, 14 Pf.St.
Reeder Strauch & Kruming.
Kapitän Baumann.

Dahlen, 30 Pf.St., Raddampfer.
Reeder Strauch & Kruming.
Kapitän K. Berg.

Fritz, 6 Pf.St.
Reeder Strauch & Kruming.

Hasenholm, 12 Pf.St.
Reeder Strauch & Kruming.

Iwan, 12 Pf.St.
Reeder Strauch & Kruming.
Kapitän Bersing.

Strelok, 2 Pf.St.
Reeder Strauch & Kruming.

Viktoria, 72 PS.
Reeder A. Taylor.

Mobil, 64 PS.
Reeder J. J. Udre.

Neserdites.
Reeder A. Wack.

Pawel, 40 PS.
Reeder Wange.

Inspector, 100 PS, 107 RT.
Reeder J. R. Weide & Ko.
Kapitän J. Skujen.

Georg, 112 PS, 117 RT.
Reeder M. Weide.
Kapitän Tomson.

Rota, 48 PS.
Reeder A. J. Weinberg.

Hallo, 20 PS.
Reeder W. J. Wemßer.

Mark, 32 PS.
Reeder A. Wiegandt.
Kapitän Wiegandt.

d. Motorbote.

A. B., Reeder A. Ballod.

Lilly, 2 Pf.St., Benzin-Motorboot.
Reeder R. Schmitz.
Kapitän Meising.

Swejneeks, 8 effekt. PS.
Reeder Kraft.

Swejneeze, 8 effekt. PS.
Reeder Maksimow.

Adolf Richters

Livländisches Adressbuch

wird von der Presse folgendermassen beurteilt:

Baltische Post Nr. 276 vom 11. Dez. (28. Nov.) 1909. . . . Jahre ernstester und mühevollster Arbeit des gewissenhaften Herausgebers . . . stecken in dem starken und gefällig ausgestatteten Bande . . .

Düna-Zeitung Nr. 276. Schon seit Jahren hat sich Adolf Richter ein großes Verdienst um die Herausgabe von Adreßbüchern für Riga und unsere 3 Ostseeprovinzen erworben. Nachdem er für Livlands Metropole 1909 eine neue Auflage des altbewährten Adreßbuches hat erscheinen lassen, ist er unentwegt an die große Aufgabe herangetreten, die im Jahre 1900 erschienenen 3 Bände, die das flache Land und die Städte Livlands außer Riga, sowie Kurland und Ehstland behandelten, in neuer und verbesserter Gestalt darzubieten. Zurzeit liegt der erste, Livland umfassende Band vor, an dem man seine Freude haben kann . . .

Die zweite Abteilung umfaßt die Rittergüter, Domänengüter und Pastorate, deren Arealgrößen dem Kataster des Livländischen Landratskollegium entlehnt sind. . . . . Eine sehr dankenswerte Neuerung, die sich namentlich Kaufleute zunutze machen werden, ist, daß die Namen sämtlicher Gesinde, die zu einem Gute gehören, aufgeführt worden sind.

Die Fülle des Wissenswerten, die sich vor dem Leser auftut, lässt die Größe der Arbeit und die Höhe der Kosten ermessen, die der bestens bekannte Verfasser nicht gescheut hat, um Livlands Bewohnern und deren Freunden eine überaus wertvolle Weihnachtsgabe darzubringen.

Rigasche Neueste Nachrichten Nr. 276. Vor uns liegt ein Buch, das eine kolossale Summe eisernen Fleißes, eifrigen Suchens und Sammelns, unermüdlicher, zielbewußter Arbeit repräsentirt. Man sieht sich gezwungen, das Werk zu bewundern und wird dem Verfasser Dank und Hochachtung nicht versagen können. Denn nicht auf das „Was", sondern auf das „Wie" kommt es bei einem derartigen Werke ganz besonders an. Und bei diesem Adreßbuche stoßen wir immer wieder und überall auf peinlichste und gewissenhafteste Genauigkeit. Ja, in mancher Hinsicht geht der Verfasser viel weiter, als wir es von ihm verlangen können, so, wenn er uns eine vorzügliche Karte der Ostseeprovinzen beschert, die alle Korrekturen bis auf den heutigen Tag enthält, wenn er uns Stadtpläne mitgiebt oder ein Verzeichnis der Gemeinden, der neuen als auch der ehemaligen, bietet.

Der erste Teil des Buches ist ein Adreßbuch der Städte Livlands, ein Adreßbuch, das ebenso erschöpfend zusammengestellt ist, wie das bekannte und anerkannte Rigasche Adreßbuch desselben Verfassers. Der Rigasche Strand und auch die übrigen livländischen Badeorte finden ebenfalls eine eingehende und liebevolle Behandlung.

Den zweiten Teil bildet das Adreßbuch der livländischen Güter, erschöpfend, peinlich gewissenhaft und zuverlässig, wie alles, was A. Richter ins Werk setzt. Es folgen die deutschen, ehstischen und lettischen Register der Güter, das Register der Gemeinden und ein Register der ehemaligen Gemeinden und schließlich ein Generalregister aller Personennamen, die bei der Fülle des Materials allesamt ein Chef d'oeuvre in ihrer Art bilden.

So tritt dieses neue livländische Adreßbuch als wertvolles Werk vor uns, dessen Bedeutung für alle Einheimischen wie auch für diejenigen Auswärtigen welche der in ihm aufgespeicherten Daten bedürfen, gleich groß ist.

Rigasche Rundschau Nr. 276. Adolf Richters Livländisches Adreßbuch, ein baltisches Nachschlage- und Informationswerk allerersten Ranges, liegt nun endlich vor uns. Ansprechend und schmuck ist das äußere Kleid; jedoch auch der Inhalt, das lehrt schon ein flüchtiger Blick, ist gediegen, vielseitig, erschöpfend und genau. Aber auch bei genauer, kritischer, ja selbst krittelnder Prüfung bleibt dieser günstige Eindruck voll bestehen. Diese Vorzüge und die übersichtliche Anordnung des Stoffes sind in der Nr. 192 unseres Blattes bei der Vorankündigung des Werkes gebührend gewürdigt worden. Jeder Kenner Livlands wird, wie wir es durch Stichproben aus der Beschreibung uns genauer bekannter kleiner Städte sowohl, als auch einer Reihe von Gütern, bei denen wir Bescheid wußten, getan, sich davon überzeugen können, daß sowohl die Namen und Aemterangaben, als auch alle Details, ja sogar alle Gesindenamen, fehlerfrei, genau und ohne Lücken angegeben sind. Die Zuverlässigkeit, der Hauptvorzug eines solchen Nachschlagewerkes, das den Fernerstehenden orientiren soll, ist als hervorragend zu bezeichnen. Für jeden Geschäftsmann, Beamten, Redakteur und Rechtsanwalt, aber auch so manchen Privatmann, der berufliche Verbindungen mit Livland hat, solche anknüpfen will oder sich überhaupt über Livland orientiren oder informiren will, dürfte es ein einfach unentbehrlicher Ratgeber und Auskunftserteiler sein. Wir wünschen dem trefflichen Buche, dessen mäßig zu nennender Ladenpreis 6½ Rbl. (auf feinem Ligater Schreibpapiere gedruckt 8½ Rubel) beträgt, die gebührende weite Verbreitung. Dem Verfasser sei aber auch an dieser Stelle für seine große Mühe, Umsicht und Sorgfalt Dank gesagt.

Rigasche Zeitung Nr. 276. So entspricht dieses Buch — man kann das ohne irgend welche Uebertreibung sagen — jedem gerechten Anspruche und wenn es über seine rein praktische Bedeutung als Nachschlagebuch hinaus durch die Einleitung, durch historische und statistische Angaben, durch Karten und Pläne einen allgemeinen Kulturfaktor darstellt, so ist es verständlich, daß wir mit aufrichtigen Stolz auf diese Arbeit . . . . . hinblicken. Daß es sein Publikum finden wird, ist selbstverständlich, beinahe jedes Unternehmen, jeder selbstständige Arbeiter und Arbeitgeber braucht das Adreßbuch wie das tägliche Brot, daß wir aber zugleich eine so hochstehende und ungemein interessante Leistung in ihm feststellen können, erfüllt uns mit Freude und Genugtuung.

Photographische

Apparate und Bedarfs-Artikel.

F. Stadler

Riga

kleine Königsstrasse 17

Ecke der Kalkstrasse.

HÔTEL du PAVILLON

Fernsprech-Anschluss:
Amt I, No. 303.

Besitzer:
W. KRISCHE.

Berlin N. W. 7, Mittelstrasse № 61.

Beste zentrale Lage Berlins.

Zivile Preise.

Zimmer von 2 Mk. an.

Ruhiges ff. Haus.

Hôtel des Deutschen Offizier-Vereins.

Als angenehmes Heim allen Fremden bestens empfohlen.

Adolf Richters
Livländisches Adressbuch

wird von der Presse folgendermassen beurteilt:

Baltische Post Nr. 276 vom 11. Dez. (28. Nov.) 1909. . . . Jahre ernstester und mühevollster Arbeit des gewissenhaften Herausgebers . . . stecken in dem starken und gefällig ausgestatteten Bande . . .

Düna-Zeitung Nr. 276. Schon seit Jahren hat sich Adolf Richter ein großes Verdienst um die Herausgabe von Adreßbüchern für Riga und unsere 3 Ostseeprovinzen erworben. Nachdem er für Livlands Metropole 1909 eine neue Auflage des altbewährten Adreßbuches hat erscheinen lassen, ist er unentwegt an die große Aufgabe herangetreten, die im Jahre 1900 erschienenen 3 Bände, die das flache Land und die Städte Livlands außer Riga, sowie Kurland und Ehstland behandelten, in neuer und verbesserter Gestalt darzubieten. Zurzeit liegt der erste, Livland umfassende Band vor, an dem man seine Freude haben kann . . .

Die zweite Abteilung umfaßt die Rittergüter, Domänengüter und Pastorate, deren Arealgrößen dem Kataster des Livländischen Landratskollegium entlehnt sind. . . . . Eine sehr dankenswerte Neuerung, die sich namentlich Kaufleute zunutze machen werden, ist, daß die Namen sämtlicher Gesinde, die zu einem Gute gehören, aufgeführt worden sind.

Die Fülle des Wissenswerten, die sich vor dem Leser auftut, lässt die Größe der Arbeit und die Höhe der Kosten ermessen, die der bestens bekannte Verfasser nicht gescheut hat, um Livlands Bewohnern und deren Freunden eine überaus wertvolle Weihnachtsgabe darzubringen.

Rigasche Neueste Nachrichten Nr. 276. Vor uns liegt ein Buch, das eine kolossale Summe eisernen Fleißes, eifrigen Suchens und Sammelns, unermüdlicher, zielbewußter Arbeit repräsentirt. Man sieht sich gezwungen, das Werk zu bewundern und wird dem Verfasser Dank und Hochachtung nicht versagen können. Denn nicht auf das „Was", sondern auf das „Wie" kommt es bei einem derartigen Werke ganz besonders an. Und bei diesem Adreßbuche stoßen wir immer wieder und überall auf peinlichste und gewissenhafteste Genauigkeit. Ja, in mancher Hinsicht geht der Verfasser viel weiter, als wir es von ihm verlangen können, so, wenn er uns eine vorzügliche Karte der Ostseeprovinzen beschert, die alle Korrekturen bis auf den heutigen Tag enthält, wenn er uns Stadtpläne mitgiebt oder ein Verzeichnis der Gemeinden, der neuen als auch der ehemaligen, bietet.

Der erste Teil des Buches ist ein Adreßbuch der Städte Livlands, ein Adreßbuch, das ebenso erschöpfend zusammengestellt ist, wie das bekannte und anerkannte Rigasche Adreßbuch desselben Verfassers. Der Rigasche Strand und auch die übrigen livländischen Badeorte finden ebenfalls eine eingehende und liebevolle Behandlung.

Den zweiten Teil bildet das Adreßbuch der livländischen Güter, erschöpfend, peinlich gewissenhaft und zuverlässig, wie alles, was A. Richter ins Werk setzt. Es folgen die deutschen, ehstischen und lettischen Register der Güter, das Register der Gemeinden und ein Register der ehemaligen Gemeinden und schließlich ein Generalregister aller Personennamen, die bei der Fülle des Materials allesamt ein Chef d'oeuvre in ihrer Art bilden.

So tritt dieses neue livländische Adreßbuch als wertvolles Werk vor uns, dessen Bedeutung für alle Einheimischen wie auch für diejenigen Auswärtigen welche der in ihm aufgespeicherten Daten bedürfen, gleich groß ist.

Rigasche Rundschau Nr. 276. Adolf Richters Livländisches Adreßbuch, ein baltisches Nachschlage- und Informationswerk allerersten Ranges, liegt nun endlich vor uns. Ansprechend und schmuck ist das äußere Kleid; jedoch auch der Inhalt, das lehrt schon ein flüchtiger Blick, ist gediegen, vielseitig, erschöpfend und genau. Aber auch bei genauer, kritischer, ja selbst krittelnder Prüfung bleibt dieser günstige Eindruck voll bestehen. Diese Vorzüge und die übersichtliche Anordnung des Stoffes sind in der Nr. 192 unseres Blattes bei der Vorankündigung des Werkes gebührend gewürdigt worden. Jeder Kenner Livlands wird, wie wir es durch Stichproben aus der Beschreibung uns genauer bekannter kleiner Städte sowohl, als auch einer Reihe von Gütern, bei denen wir Bescheid wußten, getan, sich davon überzeugen können, daß sowohl die Namen und Aemterangaben, als auch alle Details, ja sogar alle Gesindenamen, fehlerfrei, genau und ohne Lücken angegeben sind. Die Zuverlässigkeit, der Hauptvorzug eines solchen Nachschlagewerkes, das den Fernerstehenden orientiren soll, ist als hervorragend zu bezeichnen. Für jeden Geschäftsmann, Beamten, Redakteur und Rechtsanwalt, aber auch so manchen Privatmann, der berufliche Verbindungen mit Livland hat, solche anknüpfen will oder sich überhaupt über Livland orientiren oder informiren will, dürfte es ein einfach unentbehrlicher Ratgeber und Auskunftserteiler sein. Wir wünschen dem trefflichen Buche, dessen mäßig zu nennender Ladenpreis $6^1/_2$ Rbl. (auf feinem Ligater Schreibpapiere gedruckt $8^1/_2$ Rubel) beträgt, die gebührende weite Verbreitung. Dem Verfasser sei aber auch an dieser Stelle für seine große Mühe, Umsicht und Sorgfalt Dank gesagt.

Rigasche Zeitung Nr. 276. So entspricht dieses Buch — man kann das ohne irgend welche Uebertreibung sagen — jedem gerechten Anspruche und wenn es über seine rein praktische Bedeutung als Nachschlagebuch hinaus durch die Einleitung, durch historische und statistische Angaben, durch Karten und Pläne einen allgemeinen Kulturfaktor darstellt, so ist es verständlich, daß wir mit aufrichtigen Stolz auf diese Arbeit . . . . . hinblicken. Daß es sein Publikum finden wird, ist selbstverständlich, beinahe jedes Unternehmen, jeder selbstständige Arbeiter und Arbeitgeber braucht das Adreßbuch wie das tägliche Brot, daß wir aber zugleich eine so hochstehende und ungemein interessante Leistung in ihm feststellen können, erfüllt uns mit Freude und Genugtuung.

Einige Urteile der Presse

über Adolf Richters Livländisches Adressbuch.

Düna-Zeitung 1909, Nr. 192. Adolf Richters Livländisches Adressbuch erscheint in kürzester Zeit in neuer, vollständig umgearbeiteter und erweiterter Auflage, nachdem die erste Auflage von 1900 nicht nur veraltet, sondern auch völlig vergriffen ist. Uns haben die Aushängebogen des neuen Werkes vorgelegen, das sich als in jeder Hinsicht auf der Höhe der Zeit stehend erweist und von der peinlichen Sorgfalt und der umfassenden Arbeitskraft des in unseren Landen bestens bekannten Verfassers der Adressbücher ein neues Zeugnis ablegt. Die Anordnung des Ganzen ist ungemein übersichtlich und die Fülle neuen Stoffes, der hier verarbeitet worden ist, geradezu verblüffend. Alle die kleinen livländischen Städte und die zahlreichen neuentstandenen Hakelwerke und Marktflecken sind berücksichtigt. Die Städte, deren Wappen und Geschichte einleitend stets berücksichtigt worden sind, werden durch klargezeichnete, vielfach zum erstenmal veröffentlichte Pläne in dankenswerter Weise illustriert. Ausser den Behörden und Verwaltungen finden wir überall alles Wissenswerte angegeben: die Verbindungen des betreffenden Orts mit Riga, der Kreisstadt, der Kirche, dem nächsten Bahnhofe u. a., die Hotels, Gasthäuser und Pensionen, Post und Telegraphen, Telephon, Zeitungen, Büchereien, Museen, Theater, Konzertsäle, Badeanstalten, Fuhrleute, Jahrmärkte, öffentliche Gärten und Anlagen, Kassen, Vereine, Gesellschaften, Kreditanstalten und Banken, und anderes. Ganz besonders dankenswert ist aber das Verzeichnis der Strassen, der darin belegenen Häuser und ihrer Besitzer, sowie vor allen Dingen das alphabetische Verzeichnis aller nur irgendwie in Frage kommender Einwohner, wie endlich eine Aufstellung nach Beruf, Handwerk und Gewerbe. Welch eine Fülle von Arbeit darin steckt, wird jeder leicht ermessen können, nicht minder aber, welchen praktischen Nutzen diese Verzeichnisse für einen jeden haben, wie endlich welch wertvolle statistische Schlüsse sich aus ihnen ziehen lassen. — Die zweite Abteilung umfasst die Güter, die wie die Pastorate fast sämtlich nach ihren eigenen, durch Fragebogen gesammelten Angaben bearbeitet worden sind. Die Arealangaben entstammen dem Statistischen Bureau der Livländischen Ritterschaft. Auch hier findet der Leser alle nur wünschenswerten Auskünfte: Postadresse, Besitzer, Pastorat, Schule, Arzt, Vereine, Betriebe, Krüge, Jahrmärkte und als ganz Neues Angaben über verkauftes Hofsland und die Namen sämtlicher Gesinde. — Eine Karte der Ostseeprovinzen aus dem Bibliographischen Institut, die mehr als dreihundert Verbesserungen aufweist, erhöht den Wert des Adressbuches. — Wir zweifeln nicht daran, dass das Livländische Adressbuch, ein Werk von ungewöhnlicher Tüchtigkeit und Zuverlässigkeit, sich überall einbürgern und unentbehrlich sein wird.

Rigaer Tageblatt 1909, Nr. 193. Das Livländische Adressbuch, dessen letzte Ausgabe vor 10 Jahren erschienen ist, wird in vier bis sechs Wochen in vollständig neubearbeiteter und bedeutend umfangreicherer Auflage den vielen Interessenten zur Verfügung stehen. Der Herausgeber Herr Adolf Richter hat keine Mühe und Kosten gescheut, um die neue Ausgabe dieses wichtigen Nachschlagebuches zu einem stets zuverlässigen Ratgeber für alle Balten in Stadt und Land zu gestalten. Wir haben in die bisher fertiggestellten Druckbogen Einsicht zu nehmen Gelegenheit gehabt und können mit lebhafter Befriedigung konstatieren, dass Herrn Richters zeitraubende und peinlichste Sorgfalt erheischende Arbeit, die nicht weniger als zwei Jahre Vorarbeit erfordert hat, von bestem Erfolge gekrönt worden ist. Die Anordnung des viel Neues bietenden Stoffes ist eine durchaus übersichtliche und klare . . . Wir wünschen, dass Adolf Richters Livländisches Adressbuch in seinem neuen Gewande sich noch viele neue Freunde zu den zahlreichen früheren erwirbt!

Rigasche Neueste Nachrichten 1909 Nr. 192. Richters Adressbuch für Livland erscheint in etwa sechs Wochen. Diese Nachricht wird viele unserer Leser sehr erfreuen, die eine Neuauflage dieses unentbehrlichen Nachschlagebuches sehr gebrauchen können. Wir hatten gestern Gelegenheit, einige Druckbogen des neuen Adressbuches einzusehen. Es ist wieder eine Fülle von neuem Material hinzugekommen: eine neubearbeitete Karte der Ostseeprovinzen, Stadtpläne aller Städte nebst genauen Strassen- und Einwohnerverzeichnissen, wobei zum erstenmal auch der Rigasche und livländische Strand und Oger berücksichtigt worden sind. Desgleichen sind im Güterverzeichnis alle Gesinde namentlich angeführt worden, so dass das Nachschlagewerk auch den weitesten Ansprüchen zu genügen in der Lage ist.

Rigasche Rundschau 1909. Nr. 192. Das neue Livländische Adressbuch wird wohl eine noch weitere Verbreitung als sein Vorgänger finden, da mit der fortschreitenden wirtschaftlichen Entwicklung unseres Landes sich die Erkenntnis von der Notwendigkeit eines derartigen zuverlässigen Hilfsmittels im geschäftlichen und privaten Verkehr immer mehr Bahn bricht. Die geringe Ausgabe für die Anschaffung des Buches macht sich jedenfalls sehr bald bezahlt.

Rigasche Zeitung 1909, Nr. 192. Das neue Adressbuch für Livland. Ein Langerwarteter meldet sich an. Adolf Richters Adressbuch für Livland wird in wenigen Wochen fix und fertig vor uns liegen. Der Verspätete hat aber diesmal wirklich triftige Entschuldigungen. Erscheint er doch diesmal in einem neuen Gewande und ausgerüstet mit neuem Wissen und Kenntnissen, deren Erwerbung umständlich und sehr beschwerlich war. — Ja, die neue Auflage des Livländischen Adressbuches übertrifft ihre Vorgängerinnen bei weitem und kann sich ähnlichen Erzeugnissen des Auslandes gleichwertig an die Seite stellen. So wollen wir ihr das lange Warten nicht verdenken. — Möge eine kurze Inhaltsübersicht beweisen, dass wir es tatsächlich mit einer wichtigen und grossen Arbeit zu tun haben . . . An die Städte schliessen sich unsere Badeorte, von denen besonders auf den zum erstenmal in dieser Weise bearbeiteten Rigaschen Strand aufmerksam zu machen ist. Aber auch Wezhaken, Neubad, Peterskapelle, Pabbasch und Oger werden eine freudige Ueberraschung bedeuten. — Die hierauf folgenden Güter sind gleichfalls viel eingehender behandelt als in früheren Auflagen. So sind z. B. bei allen Gütern sämtliche Gesinde mit Namen angeführt, wie auch sonstige abgeteilte Stücke, auf denen Villen etc. stehen. Das wichtige sehr umfangreiche Register zu den Gütern hat ungeheuer viel Mühe und Zeit gekostet. Es würde aber zu weit führen, auf alle Einzelheiten einzugehen, möge jeder sich durch eigenen Augenschein von der Reichhaltigkeit des Inhalts überzeugen und mit Stichproben, wie wir es getan haben, die Zuverlässigkeit erproben. — Wir wollen nur zum Schluss mitteilen, dass dem stattlichen Bande auch eine grosse Karte der Ostseeprovinzen beigegeben ist. Sie hat das Format der entsprechenden Karte im grossen Meyer und ist auf den letzten Stand korrigiert. Die notwendigen Korrekturen, die übrigens von hervorragenden Kennern des Landes und Fachleuten vorgenommen sind, erreichen die stattliche Zahl 300. — Schon diese letzte Angabe würde genügen, um die Schwierigkeiten in helles Licht zu stellen, mit denen die Herausgabe einer solchen Arbeit verbunden ist, denken wir aber noch an die ungezählten anderen Hindernisse — Tausende von Quellen mussten benutzt werden, die Selbstangaben waren nicht selten mehr humoristisch als orientierend usw., — so steigert sich der Respekt vor der Leistung, die ohne Frage ein Kulturdokument darstellt. — Möge deshalb Adolf Richters Livländisches Adressbuch die verdiente Anerkennung und Verbreitung finden und den Herausgeber anspornen, sein Werk noch immer weiter auszugestalten und zu vervollkommnen.

Stadtplan von Riga, herausgegeben von J. A. Frey, Riga.

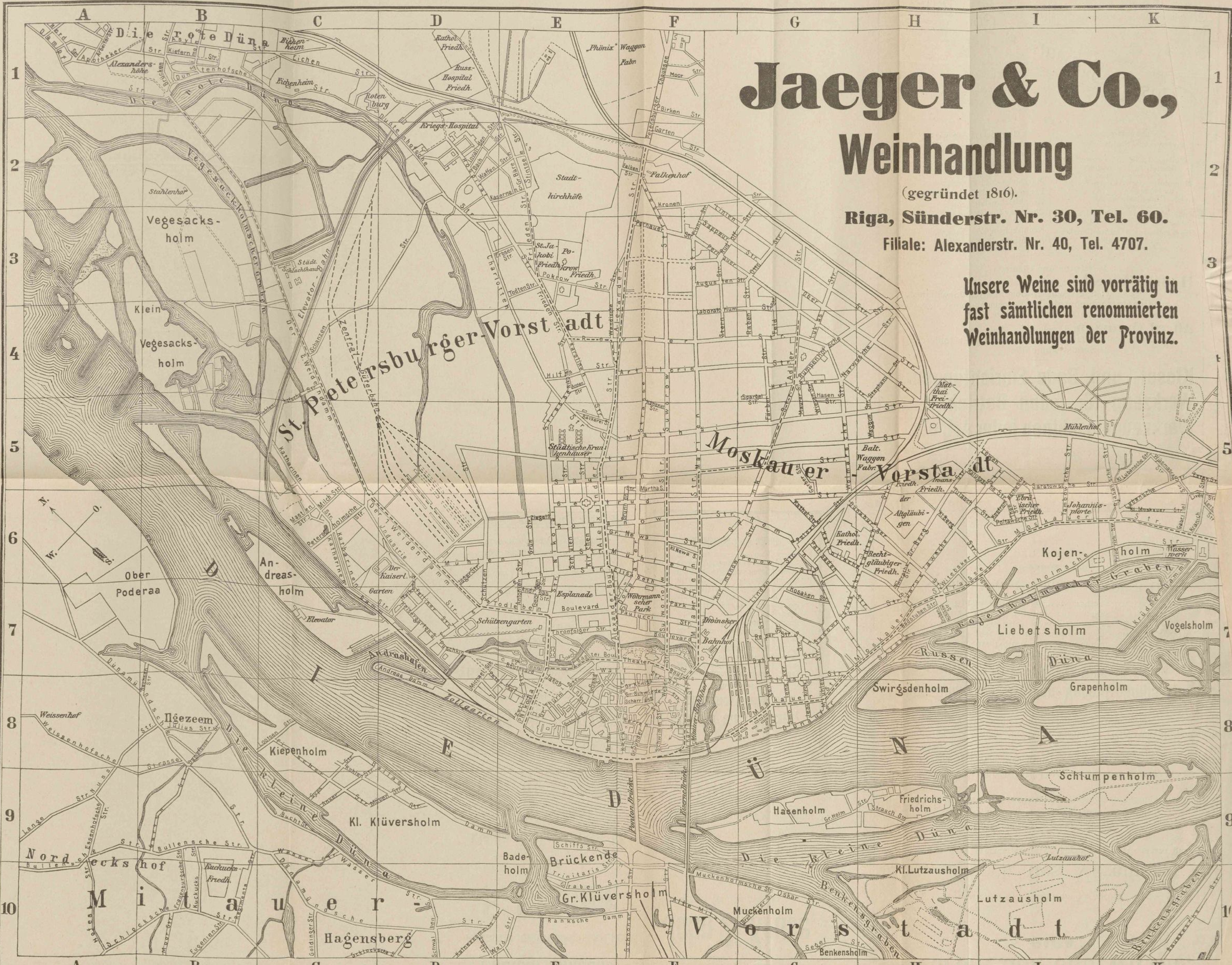

Dampfschiffahrtsgesellschaft A. Augsburg. Fahrplan 1910.

Riga—Strand—Mitau.

Wochentags. | **Sonn- u. Feiertags.**

1. März 30. Nov.	10. Mai 30. Aug.	1. Mai 30. Aug.	1. März 30. Nov.	15. Mai 30. Aug.	1. März 30. Nov.	⟵ Vom ⟶ / ⟵ bis zum ⟶	1. März 30. Nov.	10. Mai 30 August	10. Mai 30 August	1. Juni 30. Juli	1. Juni 30 .Juli
		Mittags	Nachm.	Abends	Abends				Morgens	Morgens	Nachm.
		11.00	13.30	17.30	19.00	Riga			9.30	10.30	15.00
		12.00	14.15	18.20	20.00	Bolderaa			10.10	11.10	15.40
		12.20	14.35	18.30	20.20	Bullenhof			10.25	11.25	15.55
		12.30	14.45	18.40	20.30	Wahrnekrug			10.35	11.35	16.05
		12.45	15.05	19.15	20.45	Nikolai-Prospekt			10.50	11.50	16.25
	Morg.	13.00	15.15	19.25	21.00	Bilderlingshof		Abends	11.00	12.00	16 35
	7.00	13.45	16.05	20.05	21.45	Majorenhof		17.45	11.45	12.45	17.10
	7.10	14.00	16.25	20.15	22.00	**Dubbeln**		18.00	11.50	12.50	17.15
	7.20	19.30*	16.40		22.15	Karlsbad		18.15			
Morg.	7.30	19.40	16.55		22.30	Waltershof	Morgens	18.30			
3.30	8.00	20.10	17.15		23.15	**Schlock**	4.30	19.00			
4.40	8.45	20.55			0.15	Kalnazeem	5.25	19.45			
5.00	—	—			0.25	Ummal	5.35	19.50			
5.10	—	—			0.35	Kaigazeem	5.45	19.55			
5.30	9.10	21.20			0.45	Purmal	5.55	20.05			
5.50	—	—			1.00	Kliwenhof	6.10	20.20			
6.05	9.30	21.40			1.15	Zieske	6.25	20.30			
6.35	10.00	22.10			1.45	Kloster	6.55	21.00			
7.00	10.20	22.30			2.15	Mitau	7.30	21.25			
					Nachts						

* nur Sonnabends und 23. Juni

Mitau—Strand—Riga.

Wochentags. | **Sonn- u. Feiertags.**

1. März 30. Nov.	1. März 30. Nov.	15. Mai 30. Sept.	1. Mai 30. Aug.	1. März 30. Nov.	15. Mai 30. Aug.	⟵ Vom ⟶ / ⟵ bis zum ⟶	1. März 30. Nov.	10. Mai 30. Aug.	10. Juni 30. Aug.	1. März 30. Nov.	10. Mai 30. Aug.	10. Mai 30. Aug.
Abends				Nachm.	Nachm.			Morg.		Nachm.		Abends
19.00				13.30	15.00	Mitau		8.00		14.00		22.00
19.30				14.00	15.30	Kloster		8.30		14.30		22.30
20.00				14.30	15.45	Zieske		9.00		15.00		23.00
20.10				14.40	15.50	Kliwenhof		9.10		15.10		23.10
20.25				14.55	16.05	Purmal		9.25		15.25		23.25
20.35				15.05	—	Kaigazeem		9.35		15.35		23.35
20.45				15.15	—	Ummal		9.45		15.45		23.45
20.55	Morg.			15.25	16.25	Kalnazeem		10.05		15.55		0.05
22.10	3.00			16.25	17.05	**Schlock**		11.00		17.00		1.00
22.25	3.15			16.40	17.20	Waltershof		11.15		17.10		1.15
22.40	3.30	Morg.	Nachm.	16.55	17.35	Karlsbad		11.30		17.25		1.30
23.00	3.45	4.40	16.00	17.10	18.00	**Dubbeln** an	Morg.	11.50	Mittags	17.40	Abends	1.50
3.20						**Dubbeln** ab	3.50		12.00		19.00	
3.35	4.15	4.50	16.10	17.20	18.10	Majorenhof	4.05	12.00	12.10	17.50	19.10	2.00
4.15	4.45	5.15	16.55			Bilderlingshof	4.45	Mittags	12.50		19.40	Morg.
4.30	5.00	6.30	17.10			Nikolai-Prospekt	5.00		13.00		19.45	
5.10	5.40	6.55	17.25			Wahrnekrug	5.40		13.15		20.00	
5.20	5.50	7.05	17.35			Bullenhof	5.50		13.25		20.10	
5.40	6.10	7.30	17.50			Bolderaa	6.10		13.40		20.25	
6.30	7.00	8.40	18.55			Riga	7.05		14.20		21.20	
Morg.												

Riga—Altemünde—Wezaken.

Wochentags.											Sonn- u. Feiertags.
5.00	7.00	9.00	**13.30**	15.00	16.00	**17.30**	19.00	20.00	**Von Riga**		stündlich von 8.00 bis 21.00
5.50	7.50	9.50	**14.10**	15.50	16.50	**18.10**	19.50	20.50	in Altemünde		
5.55	7.55	9.55	**14.12**	15.55	16.55	**18.12**	19.55	20.55	**Von Altemünde**		stündlich von 8.55 bis 21.55
6.15	8.15	10.15	**14.30**	16.15	17.15	**18.30**	20.15	21.15	in Wezaken		

Wezaken—Altemünde—Riga.

5.30	**7.30**	8.20	9.20	13.45	15.20	16.20	17.45	19.20	20.20	**Von Wezaken**	stündlich von 8.20 bis 21.20
5.50	**7.50**	8.40	9.40	14.05	15.40	16.40	18.05	19.40	20.40	in Altemünde	
5.55	**7.55**	8.45	9.45	14.45	15.45	16.45	18.50	19.45	20.45	**Von Altemünde**	stündlich von 8.45 bis 21.45
6.50	**8.30**	9.40	10.40	15.40	16.40	17.40	19.40	20.40	21.40	in Riga	

Petersburger, von 1 bis 24 durchgezählte Zeit! **0** oder **24** Uhr ist Mitternacht, **12.00** also Mittag, **13.00** ist 1 Uhr Nachmittags usw. Diese Zählweise macht ein Verwechseln der Morgen- und Abendzeiten unmöglich, was sonst bei einem Fahrplane, der Tag- und Nachtdienst zeigt, leicht vorkommen kann. Das Telegrafenamt rechnet seit 1. April 1909 auch so. Die allgemeine Einführung dieser Zählweise steht bevor. Sieh Rigasches Adressbuch 1910 Seite 21 und Richters Kalender auf Riga 1910 Seite 291.

Dampfschiffahrtsgesellschaft A. Augsburg. Fahrplan 1910.

Riga—Mühlgraben.

Abgang von	Nur Wochtags																Nur im Sommer Sonn- und Feiertags
Riga	5.00	6.00	7.30	8.30	9.30	10.30	11.30	12.30	13.30	14.30	15.30	16.30	17.30	18.30	19.30	20.30	21.30	23.30
Andreasholm	5.08	6.08	7.38	8.38	9.38	10.38	11.38	12.38	13.38	14.38	15.38	16.38	17.38	18.38	19.38	20.38	21.38	23.38
Zementfabrik	5.13	6.13	7.43	8.43	9.43	10.43	11.43	12.43	13.43	14.43	15.43	16.43	17.43	18.43	19.43	20.43	21.43	23.43
Exporthafen	5.18	6.18	7.48	8.48	9.48	10.48	11.48	12.48	13.48	14.48	15.48	16.48	17.48	18.48	19.48	20.48	21.48	23.48
Kundsingsholm	5.30	6.30	8.00	9.00	10.00	11.00	12.00	13.00	14.00	15.00	16.00	17.00	18.00	19.00	20.00	21.00	22.00	24.00
Waldschlösschen	5.35	6.35	8.05	9.05	10.05	11.05	12.05	13.05	14.05	15.05	16.05	17.05	18.05	19.05	20.05	21.05	22.05	0.05
Neu-Mühlgraben	5.45	6.45	8.15	9.15	10.15	11.15	12.15	13.15	14.15	15.15	16.15	17.15	18.15	19.15	20.15	21.15	22.15	0.15
Alt-Mühlgraben	5.50	6.50	8.20	9.20	10.20	11.20	12.20	13.20	14.20	15.20	16.20	17.20	18.20	19.20	20.20	21.20	22.20	0.20
Loder	5.55	6.55	8.25	9.25	10.25	11.25	12.25	13.25	14.25	15.25	16.25	17.25	18.25	19.25	20.25	21.25	22.25	0.25
in Magnushof Seesch.	6.00	7.00	8.30	9.30	10.30	11.30	12.30	13.30	14.30	15.30	16.30	17.30	18.30	19.30	20.30	21.30	22.30	0.30

Mühlgraben—Riga.

Abgang von	Nur Wochtags																Nur im Sommer Sonn- und Feiertags
Magnushof Seeschule	5.00	6.00	7.20	9.00	10.00	11.00	12.00	13.00	14.00	15.00	16.00	17.00	18.00	19.00	20.00	21.00	22.00	23.30
Loder	5.05	6.05	7.25	9.05	10.05	11.05	12.05	13.05	14.05	15.05	16.05	17.05	18.05	19.05	20.05	21.05	22.05	23.35
Alt-Mühlgraben	5.10	6.10	7.30	9.10	10.10	11.10	12.10	13.10	14.10	15.10	16.10	17.10	18.10	19.10	20.10	21.10	22.10	23.40
Neu-Mühlgraben	5.15	6.15	7.35	9.15	10.15	11.15	12.15	13.15	14.15	15.15	16.15	17.15	18.15	19.15	20.15	21.15	22.15	23.45
Waldschlösschen	5.25	6.25	7.45	9.25	10.25	11.25	12.25	13.25	14.25	15.25	16.25	17.25	18.25	19.25	20.25	21.25	22.25	23.55
Kundsingsholm	5.30	6.30	7.50	9.30	10.30	11.30	12.30	13.30	14.30	15.30	16.30	17.30	18.30	19.30	20.30	21.30	22.30	24.00
Exporthafen	5.40	6.40	8.00	9.40	10.40	11.40	12.40	13.40	14.40	15.40	16.40	17.40	18.40	19.40	20.40	21.40	22.40	0.10
Zementfabrik	5.45	6.45	8.05	9.45	10.45	11.45	12.45	13.45	14.45	15.45	16.45	17.45	18.45	19.45	20.45	21.45	22.45	0.15
Andrnasholm	5.50	6.50	8.10	9.50	10.50	11.50	12.50	13.50	14.50	15.50	16.50	17.50	18.50	19.50	20.50	21.50	22.50	0.20
in Riga	6.00	7.00	8.20	10.00	11.00	12.00	13.00	14.00	15.00	16.00	17.00	18.00	19.00	20.00	21.00	22.00	23.00	0.30

Riga—Dünamünde.

Abgang von	Nur Wochtags														Nur im Sommer Sonn- und Feiertags	
Riga	5.00	7.00	8.00	9.00	10.00	11.00	12.00	13.00	14.00	15.00	16.00	17.00	18.00	19.00	20.00	21.00
Andreasholm	5.08	7.08	8.08	9.08	10.08	11.08	12.08	13.08	14.08	15.08	16.08	17.08	18.08	19.08	20.08	21.08
Zementfabrik	5.13	7.13	8.13	9.13	10.13	11.13	12.13	13.13	14.13	15.13	16.13	17.13	18.13	19.13	20.13	21.13
Tosch Sägemühle	—	—	8.20	—	—	—	—	13.20	—	—	—	17.20	—	19.20	—	—
Wohlershof	5.30	7.30	8.30	9.30	10.30	11.30	12.30	13.30	14.30	15.30	16.30	17.30	18.30	19.30	20.30	21.30
Krämershof	5.35	7.35	8.35	9.35	10.35	11.35	12.35	13.35	14.35	15.35	16.35	17.35	18.35	19.35	20.35	21.35
Kauping Sägemühle	5.40	7.40	8.40	9.40	10.40	11.40	12.40	13.40	14.40	15.40	16.40	17.40	18.40	19.40	20.40	21.40
Magnushof Seeschule	5.45	7.45	8.45	9.45	10.45	11.45	12.45	13.45	14.45	15.45	16.45	17.45	18.45	19.45	20.45	21.45
Altemünde für Wezaken					Sieh den besonderen Fahrplan nebenbei.											
Magnusholm Dorf	5.55	7.55	8.55	9.55	10.55	11.55	12.55	13.55	14.55	15.55	16.55	17.55	18.55	19.55	20.55	21.55
Magnusholm Kran	6.05	8.05	9.05	10.05	11.05	12.05	13.05	14.05	15.05	16.05	17.05	18.05	19.05	20.05	21.05	22.05
in Dünamünde	6.15	8.15	9.15	10.15	11.15	12.15	13.15	14.15	15.15	16.15	17.15	18.15	19.15	20.15	21.15	22.15

Dünamünde—Riga.

Abgang von	Nur Wochtags														Nur im Sommer Sonn- und Feiertags	
Dünamünde	5.30	7.00	8.20	9.20	10.20	11.20	12.20	13.20	14.20	15.20	16.20	17.20	18.20	19.20	20.20	21.20
Magnusholm Kran	5.40	7.10	8.30	9.30	10.30	11.30	12.30	13.30	14.30	15.30	16.30	17.30	18.30	19.30	20.30	21.30
Magnusholm Dorf	5.50	7.20	8.40	9.40	10.40	11.40	12.40	13.40	14.40	15.40	16.40	17.40	18.40	19.40	20.40	21.40
Altemünde für Wezaken					Sieh den besonderen Fahrplan nebenbei.											
Magnushof Seeschule	6.00	7.30	8.50	9.50	10.50	11.50	12.50	13.50	14.50	15.50	16.50	17.50	18.50	19.50	20.50	21.50
Kauping Sägemühle	6.05	7.35	8.55	9.55	10.55	11.55	12.55	13.55	14.55	15.55	16.55	17.55	18.55	19.55	20.55	21.55
Krämershof	6.10	7.40	9.00	10.00	11.00	12.00	13.00	14.00	15.00	16.00	17.00	18.00	19.00	20.00	21.00	22.00
Wohlershof	6.20	7.50	9.10	10.10	11.10	12.10	13.10	14.10	15.10	16.10	17.10	18.10	19.10	20.10	21.10	22.10
Tosch Sägemühle	—	7.55	—	10.15	—	—	—	—	—	—	—	—	—	—	—	—
Zementfabrik	6.32	8.02	9.22	10.22	11.22	12.22	13.22	14.22	15.22	16.22	17.22	18.22	19.22	20.22	21.22	22.22
Andreasholm	6.40	8.10	9.30	10.30	11.30	12.30	13.30	14.30	15.30	16.30	17.30	18.30	19.30	20.30	21.30	22.30
in Riga	6.47	8.17	9.37	10.37	11.37	12.37	13.37	14.37	15.37	16.37	17.37	18.37	19.37	20.37	21.37	22.37

Petersburger, von 1 bis 24 durchgezählte Zeit! **0** oder **24** Uhr ist Mitternacht, **12.00** also Mittag, **13.00** ist 1 Uhr Nachmittags usw. Diese Zählweise macht ein Verwechseln der Morgen- und Abendzeiten unmöglich, was sonst bei einem Fahrplane, der Tag- und Nachtdienst zeigt, leicht vorkommen kann. Das Telegrafenamt rechnet seit 1. April 1909 auch so. Die allgemeine Einführung dieser Zählweise steht bevor. Sieh Rigasches Adressbuch 1910 Seite 21 und Richters Kalender auf Riga 1910 Seite 291.

Verein der Gastwirthe,

RIGA

Ministeriell bestätigt am 13. April 1901.

Zweck des Vereins:

a) unter den dem Tracteur-Gewerbe angehörenden Personen gute Sitten und Anstand zu erhalten und zu heben;

b) die allgemeinen Berufsinteressen zu fördern;

c) nothleidenden und kranken Mitgliedern Hülfe zu leisten;

d) nothleidenden Wittwen und Waisen verstorbener Mitglieder Hülfe zu leisten;

e) Lehrlingen in Krankheitsfällen Unterstützungen zu gewähren;

f) die Beschaffung von Stellen für dem Tracteur-Gewerbe angehörige Personen.

(Vermittelt aller Art männliches und weibliches Hôtel- und Restaurations-personal für Vereinsmitglieder kostenfrei.)

Concessionirtes Stellen-Vermittelungs-Bureau

des Vereins der Gastwirte, Riga, Wallstrasse Nr. 23I.

Präses: **Karl Zelau,** Gewerbe-Verein.
Vice-Präses: **Karl Neuland,** Hôtel Central.
Chef des Bureaus: **Karl Petersohn,** kl. Schmiedestr. Nr. 16.
Rentmeister: **E. Schmidt,** Nikolaistrasse Nr. 45.
Schriftführer: **Joh. Tschander,** Hôtel Imperial.
Sekretär: **Karl Kronberg,** Alexanderstrasse Nr. 180.

Geöffnet im Sommer von 9—3 Uhr.

Telephon 1396.

Geöffnet täglich von **$9\frac{1}{2}$** bis **4** Uhr abends.

Nordische Versicherungs-Gesellschaft

für Feuer-Versicherungen,
„ See-, Fluss- u. Landtransport-Versicherungen,
„ Casco-Versicherung eiserner und hölz. Dampf- und Segelschiffe, Bugsierer, Yachten etc.

Allgemeine Gesellschaft

für Lebensversicherung, Leibrenten.

Dampfschiffahrts-Gesellschaft J. Lubimow & Co.

und

Transport-Comptoir Jul. Hermann & Co.,

für Waren-Transporte ins In- u. Ausland, Incasso von Nachnahmen, Verpackung, An- und Abfuhr von Gütern.

Kulanteste und prompteste Bedienung, billige Sätze.

General-Agent

A. Augsburg,

Riga, Kalkstrasse 31. Telefon 619.

SPEDITION.
ZOLLKLARIERUNG.

Paul Forostovsky.

St. Petersburg, Moskau, Riga, Reval, Windau.

Riga, Jakobsstrasse 20/22.

Telefone 497 und 4797.
Postfach 583.

Telegramme: **Corio — Riga.**

ERNST SCHOCH,

RIGA.

Agentur und Kommission.

Telefon 3270.

Postfach 833.

Actien-Gesellschaft

der

Rigaer Wollenwaaren-Fabrik

vorm. Holm & Co.

Tuch- u. Manufacturwaaren-Handlung

vorm. **E. W. Lösevitz,**

Riga,

Rathhausplatz (parterre) und kl. Neustrasse Nr. 2,

beim Rathhause.

Feine

Fleisch- und Wurstwaren

August Hartwig,

RIGA,

Carolinen-Strasse № 13.

Niederlage: **Scharrenstr. Nr. 3.**

Telegramm-Adresse: **Hartwig, Riga.**

Stadt-Telephon 561.
Fabrik-Telephon 562.

Telephon 629. Fabrik und Lager: Telephon 629.
Thorensberg, Bauskesche Str. 14.

Kamelhaar-Baumwoll-u. Hanf
Treibriemen,
Elevatorgurten,
Fahrstuhlgurten
Transportbänder
Transmissions-Seile.

Erste Rigaer
Treibriemen-Schlauch-u. Presstuch-Fabrik
C. LUDWIG SCHWEINFURTH
Riga-Thorensberg.
Telephon № 629.
Telegr. Adresse: Schweinfurth-Thorensberg.

Rohe
und imprägnirte
Spritzen-Schläuche,
Press-u. Filtertuche
jeglicher Art
für Oel-, Stearin- u. chemische Fabriken.
Wasserdichte Bresente
verschiedenster Imprägnirung u. Grösse.
Preislisten u. Muster
gratis u. franko.

Bresente und Zelte sämtlicher Grössen.
Presstücher und Spritzenschläuche.

Rigaer Jubiläums-Ausstellung.

Silberne Medaille mit Ehrendiplom.

Martha Anton,

SCHUTZ-MARKE M A R

geb. Richter.

Corset-Specialistin.

Theater-Boulevard Nr. 8. **Riga,** Telefon Nr. 50-86.

empfiehlt:

CORSETS

vom Lager und auf Extrabestellung **neueste Façons, solide Arbeit, civile Preise.**

Specialität:

Pariser Gerade-Façons. Reform-Corsets. Corsets System Gâches-Sarraute.

Grosse Auswahl in **brochirten französischen Baumwoll-** und **Seidenstoffen.**

Taschen-Uhren

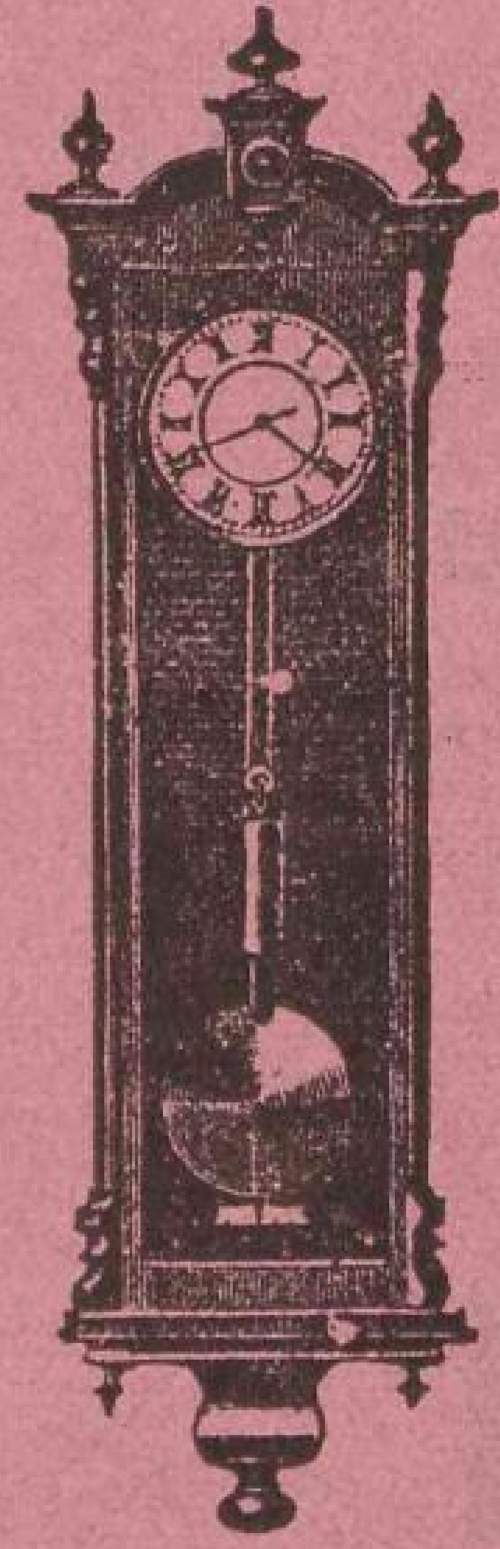

in Gold-, Silber-, Stahl- u. Nickel-Gehäusen.

Tischuhren, Reiseuhren, Regulatoruhren, Weckeruhren, Schwarzwälderuhren, Salonuhren, Jahresuhren.

Goldwaaren, Silberwaaren,

empfiehlt in grösster Auswahl zu den billigsten Preisen,

en gros und en détail

Adalb. G. Berg,

Riga, Scheunenstrasse Nr. 18.

NB. **Reparaturen** werden unter Garantie solide und billigst ausgeführt.

J. PARTHUM,

Riga, grosse Königsstrasse Nr. 13.

Stets vorräthig in grosser Auswahl:

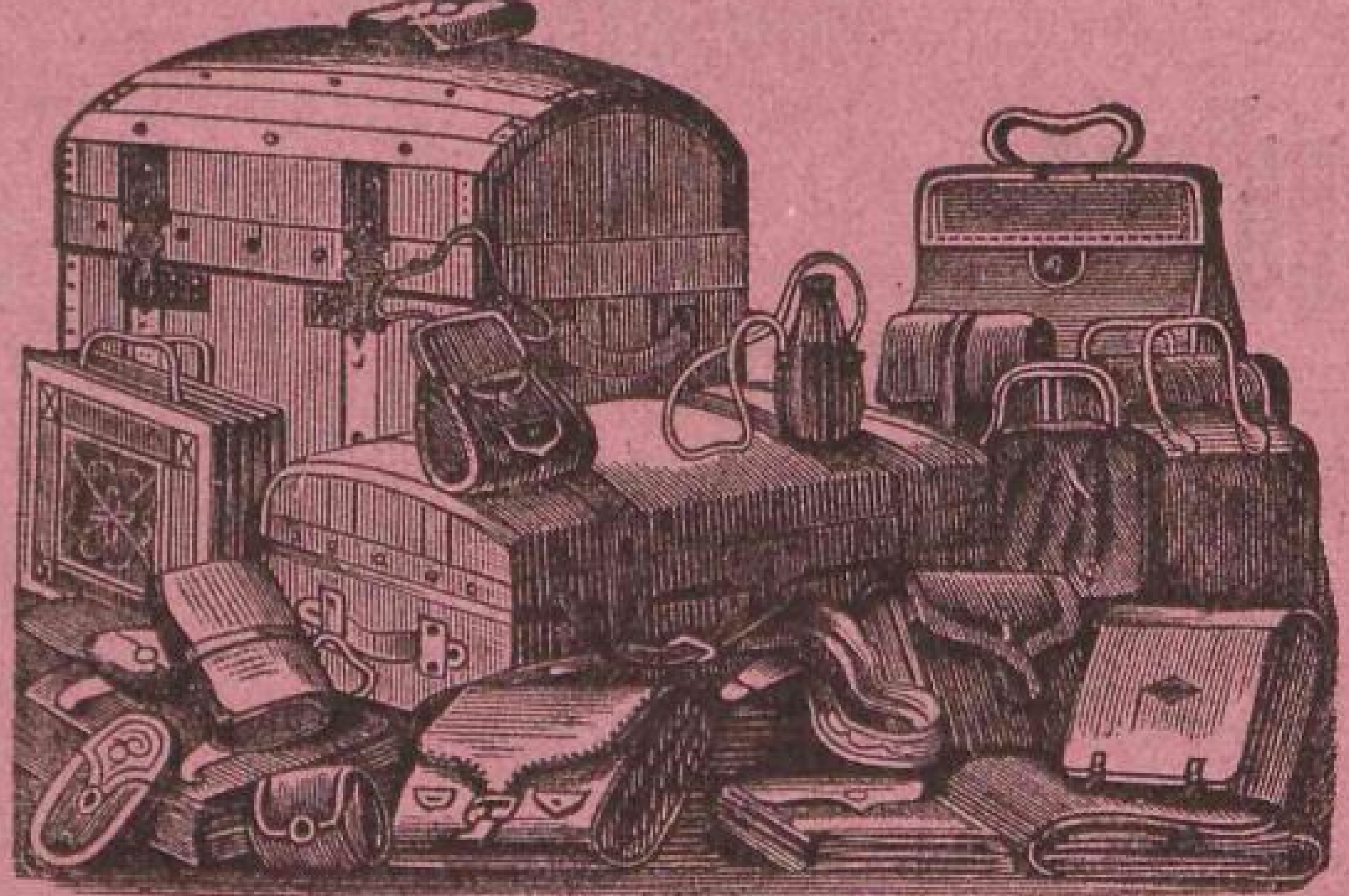

die fabelhaft leichten Reise-Koffer,
Tschemodans,
Reiseplaids,
Hutpaudel,
Reise-, Courier-, Schul- und Damentaschen etc.
Musterkoffer werden nach Maass angefertigt.

Alle in dieses Fach schlagende Arbeiten werden prompt u. äusserst preiswürdig ausgeführt.

J. PARTHUM.

EN GROS. | EN DÉTAIL.

АВГУСТЪ ЛИРА, РИГА.
ФАБРИЧНЫЙ ЗНАКЪ.
ЗАЯВЛЕНЪ ДЕПАРТ. ТОРГОВ. И МАНУФ.

August Lyra

Riga,
Kaufstrasse Nr. 3.
(Gegründet 1833).
Vielfach prämiirt.

Contobücher-
und
Couvert-Fabrik.

◎

Bureau-, Comptoir-
und
Schulutensilien.

Papierhandlung.
o
Kunsthandlung.

Litographie, Buch-
und
Steindruckerei.

◎

Schreib-, Zeichen-
und
Malutensilien.

C. F. PLATH, Riga,

Schuhmachermeister.

MAGAZIN: kleine Schmiedestrasse Nr. 20,
WERKSTATT: Mühlenstrasse Nr. 111,

empfiehlt sein **reichhaltiges Lager** von **aller Art**

fertigen Schuhwaren

und übernimmt **Bestellungen en gros** und **en detail** auf

Damen-, Herren- und Kinderstiefel,

wie auch **Reparaturen,** und liefert dieselben in kurzer Zeit bei guter Arbeit, aber festen Preisen.

SPEZIALITÄT: Naturgemässe Beschuhung nach Mass.

W. Brockhausen & Co.

Korsetfabrik, **eigene Weberei,** Dampfbetrieb.

Aelteste Spezialfabrik Russlands.

Telefon 18-90 **Fabrik** Telefon 18-90.

Riga-Thorensberg, gr. Altonaer Strasse Nr. 8.

Niederlage

16, Scheunenstrasse 16,

empfehlen zu **soliden** Preisen ihre Korsets, stets reiche Auswahl der **neuesten Mode** entsprechenden Fassons, vom Lager oder auf schnelle **extra Massanfertigung** in jeder Preislage unter **vollster Garantie** des **tadellosen Sitzes.**

Frauenlob.

Spezialität: Korsets **starken** Leib und **starke** Hüften vollständig entfernend, ferner die verschiedenartigen Büstenhalter und Leibbinden nach speziell ärztl. Vorschrift; sowohl aus ihren rühmlichst bekannten, dichten und porösen **Stoffen eigener Fabrikation**, als auch eleganten brochirten französischen Stoffen in Baumwolle und Seide.

Nur solide Arbeit, zivile Preise.

Sendungen nach auswärts werden gegen Postnachnahme reell und prompt ausgeführt.

Telefon 892 **Julius Popp,** Gegr. 1865.

Kalkstrasse im Gesellschaftshause „Ulei“

empfiehlt sein stets assortirtes Lager in

Filzhüten

nachstehender Fabriken:

W. Macqueen & Co., London (Spez.-Marke).
Stetson, Philadelphia (Spezial-Marke).
Lincoln, Bennet & Co., London.
Scott & Co., London.
Christy & Co., London.

Josef Morley, London.
Heinr. J. Jta, Wien.
P. & C. Habig, Wien.
Anton Pichler, Graz.
A. Borsalino, Alessandria.

sowie bester inländischer Fabriken.

Ferner:

Seidenhüte

W. Macqueen & Co., London.
Heinr. J. Jta, Wien.
A. Delion, Paris.

Klapphüte A. Gerard & Co., Paris.

Strohhüte, Panamas, engl. Sportmützen, Damen-Reithüte etc.

Aug. Heinrichsen, Riga

Basteiplatz 8, Telefon 587.

A H 1894

Atelier
für
feine Herrenkleider.

Reichhaltigstes Stofflager.

Schnellste Ausführung.

Mässige Preise.

Gegründet 1894.

Elektrotechnisches Spezialgeschäft

Alex. Jauch, Ingenieur.

Riga, Königstrasse 16. ✻ Telefon 5080.

Verkauf sämtlicher elektrischer Bedarfsartikel und moderner Beleuchtungskörper.

Ausführung
elektrischer Licht- und Kraftanlagen.
Telefon- und Klingelanlagen.

Projekte und Kostenanschläge gratis.

Paris 1904

Riga 1901

Silberne Medaille.

Goldene Medaille.

J. Swaigsne, Riga,

gr. Newastrasse Nr. 10. ✻ Telephon Nr. 576.

Mechanische Werkstatt und Special-Anstalt

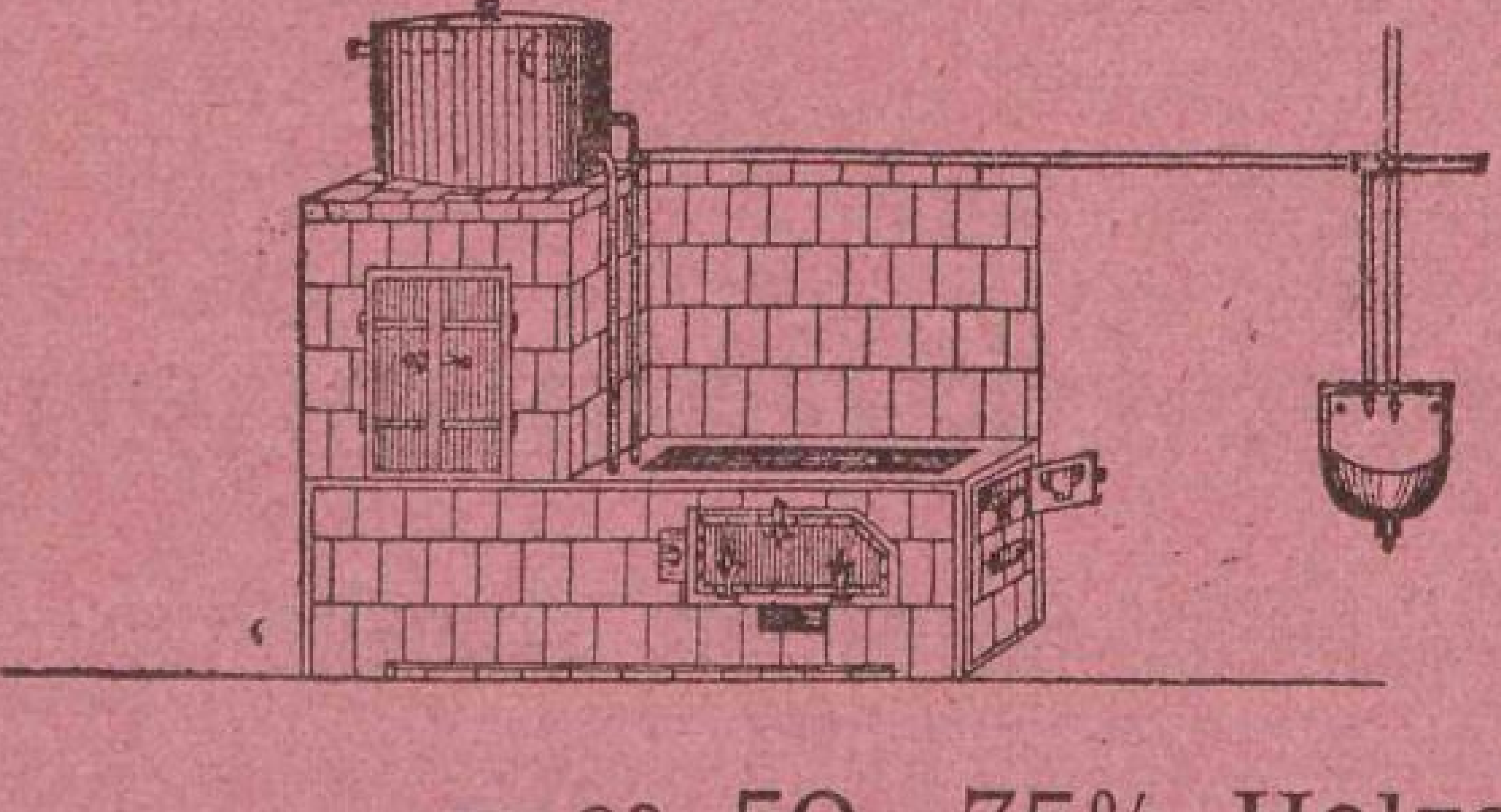

zur Anfertigung und Einrichtung patent.
Plieten und **Sparheizvorrichtungen**

„Poljsa“,

patent. Wasserkoch-Apparate

„Tschudo“

für Privatwohnungen (Badezimmer), Theehäuser, Tracteure, Restaurants, Kasernen, Badestuben, Kwasfabriken, Waschanstalten, u. s. w., u. s. w.

50—75% Holzersparniss.

Фабрика сигаръ и табаку

Лео Виссоръ,

РИГА.

Главный складъ: Известковая ул. 24. ⊛ **Отдѣленія:** Театральный бульваръ № 9.

Фабрика основана въ 1860 году.

Cigarren- und Tabaks-Fabrik

Leo Wissor, Riga.

Haupt-Niederlage: Kalkstrasse N. 24. ⊛ **Filiale** Theater-Boulevard Nr. 9.

Die Fabrik ist begründet 1860.

Arthur Macht,

Riga, Wallstrasse №. 24,

empfiehlt sich

zur Ausführung sämtlicher ins Fach schlagender Arbeiten

unter Garantie.

Aufträge auf

komplete Zimmer-Einrichtungen,

auf Einrichtungen von Buden, Kontoren, Apotheken

und dergleichen werden nach reicher Erfahrung aufs gewissenhafteste und zweckentsprechendste ausgeführt.

Grösstes Lager in **photographischen** Apparaten und Bedarfs-Artikeln.

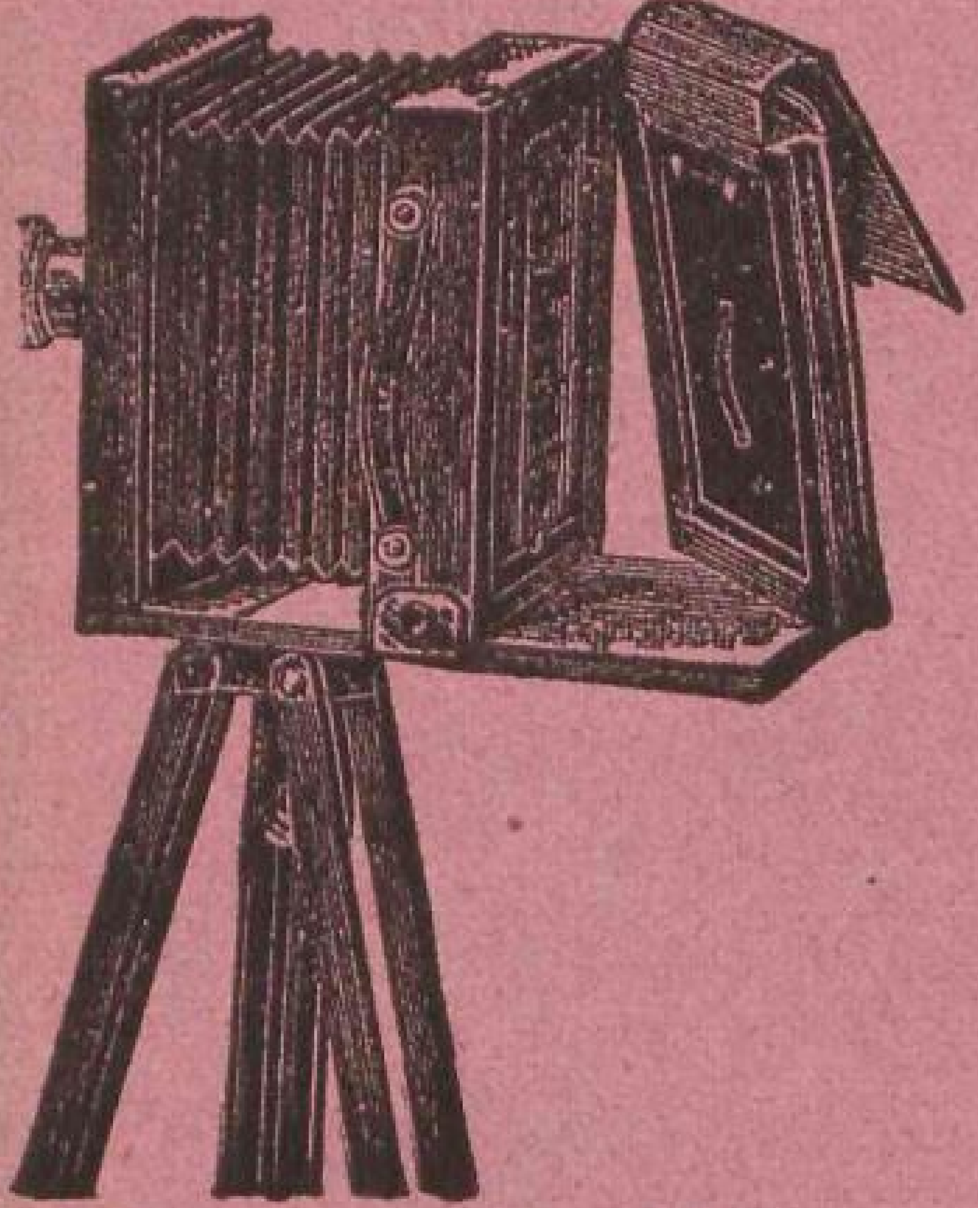

Beständiger Eingang von Neuheiten.

Perspective
für Reise, Theater, Feld, Marine etc.

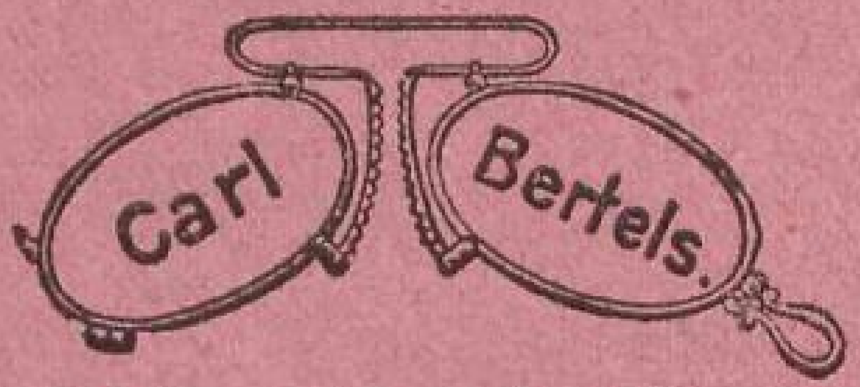

Prima Crystall-Gläser.
Reparaturen
schnell und zuverlässig.

Special-Magazin für Optik und Photographie.

Laterna magica,
Stereoscope
und Bilder dazu!

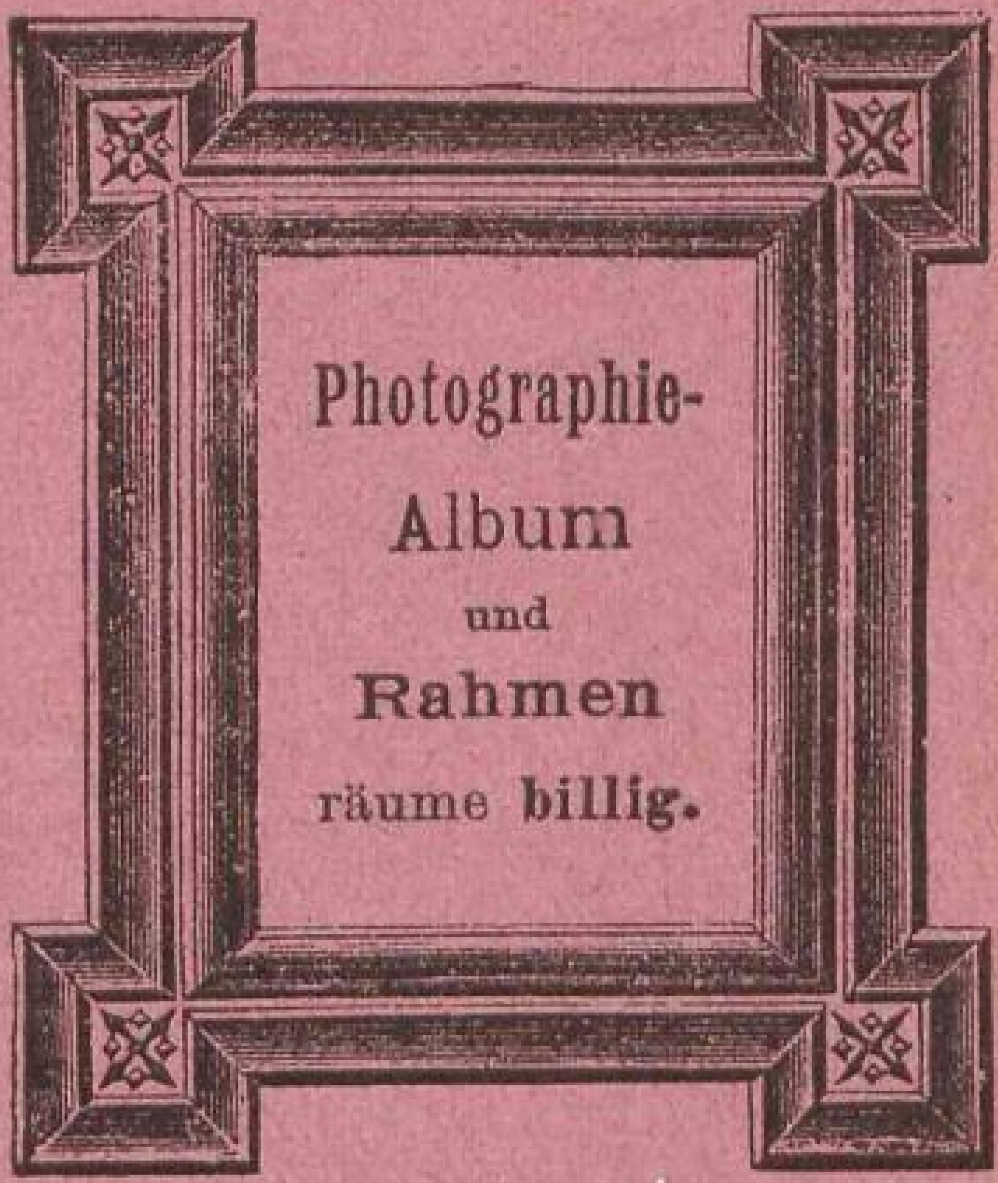

Carl Bertels, Riga,
Kalkstr. Nr. 18,
Haus „Ulei".

Die Cichorien- und Maccaronifabrik
von

Starr & Co.,
RIGA,

erhielt
für Maccaroni und Nudeln: **Goldene Medaille,** Brüssel 1888,
für Cichorie u. Kaffee-Surrogate: **Silberne Medaille,** Brüssel 1888,
und empfiehlt ihre Fabrikate in bester Qualität zu den billigsten Preisen.

Bestellungen
werden entgegengenommen Schwarzhäupterstrasse Nr. 4, Riga.

EHRENGESCHENKE
Sr MAJ. d. KAIS. FRANZ JOSEF I. v. ÖSTERREICH.
1892. 1893.

Ehrengeschenk Sr. Maj. d. Kaisers v. Russland Nicolai II 1896.

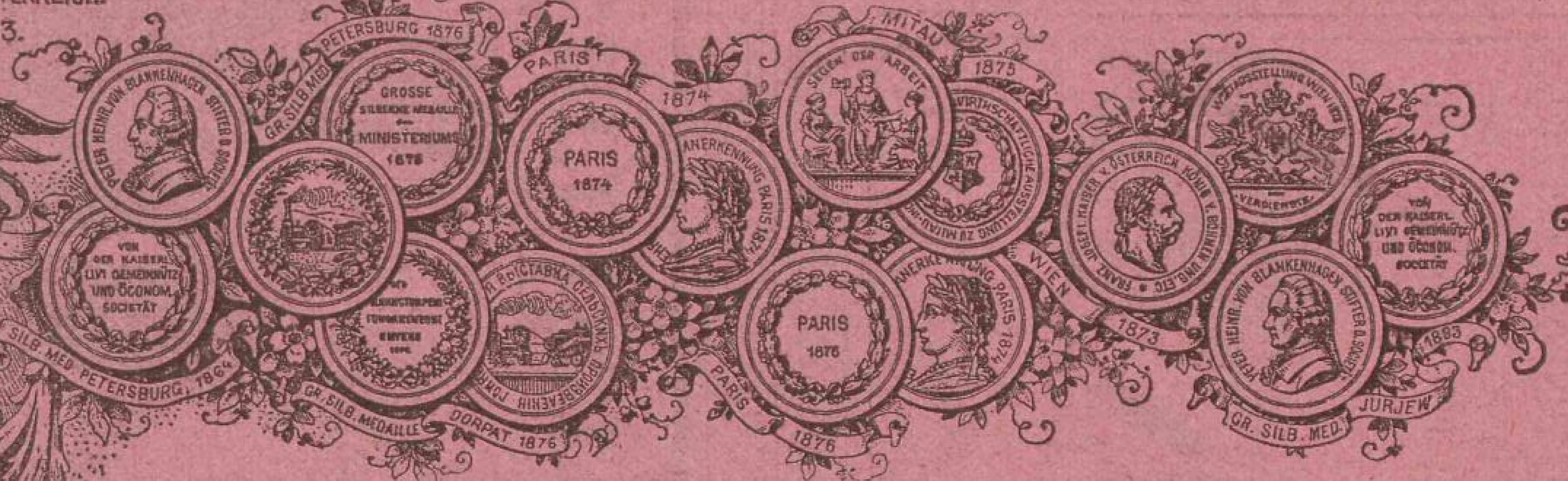

Telephon Nr. 108.

Rigaer Jubiläums-Ausstellung 1901: Goldene Medaille.

Photographisch-artistisches Atelier

C. Schulz.

(Besteht seit 1856.)

Nikolai-Boulevard Nr. 3, RIGA, neben dem Schützengarten,

Filialen: Jurjew, Libau, Majorenhof,

empfiehlt sich zur Herstellung von

Gruppen Portraits und Vergrösserungen

in jedem gewünschten modernen Verfahren.

Bestellungen zwecks Aufnahme

von Fabriken, Innenaufnahmen, Villen etc. werden jederzeit prompt erledigt, ebenso Reproductionen und Rahmungen sauber und preiswerth geliefert.

Ansichtspostkarten in grosser Auswahl.

Neu! Schmucksachen in Semi-Emaille Neu!

Telefon 669. **Erste Anstalt** Telefon 4449.

zur

Anfertigung v. Eisschränken u. Eislager

O. J. Fuchsberg,

✻ ✻ Riga, Schulenstrasse Nr. 13. ✻ ✻

empfiehlt ihr

Lager fertiger Zimmer-Eisschränke

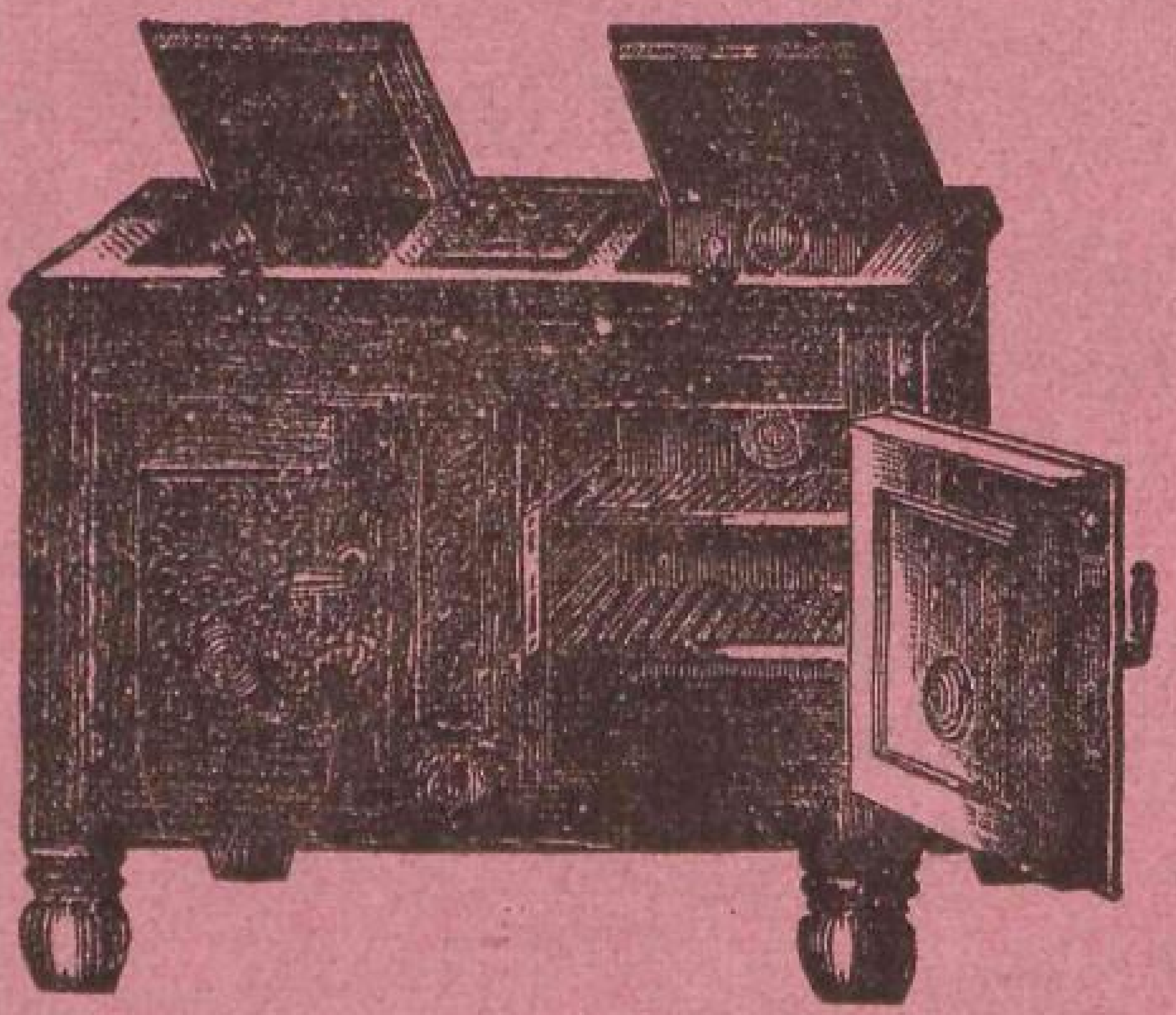

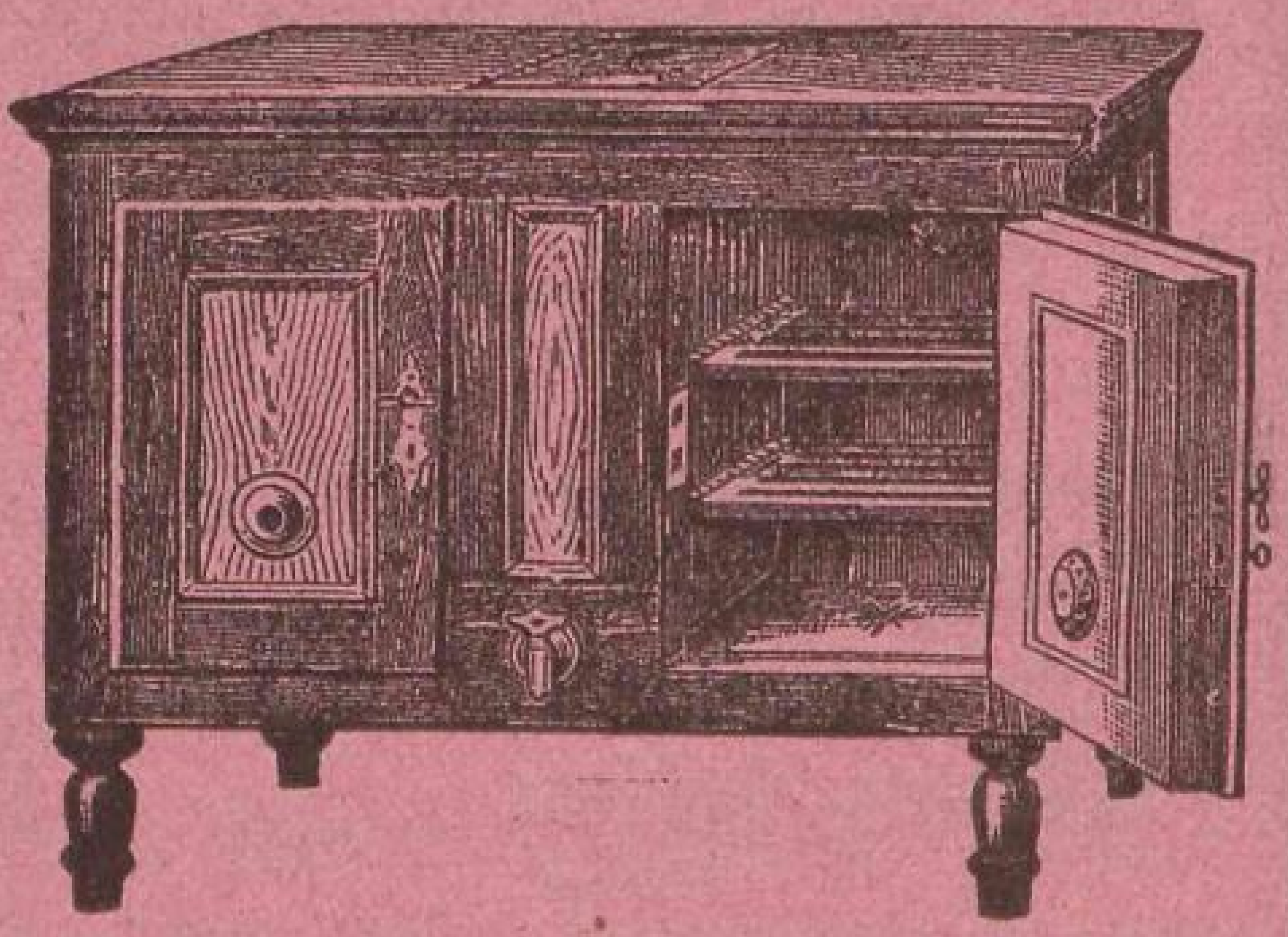

verschiedener Grösse für

Landwirthschaften, Haushaltungen, Gasthäuser, Restaurants, Clubs, Conditoreien, Krankenhäuser, Apotheken, chemische und gastronomische Handlungen, Material-, Fleisch-, Fisch-, Milch-, Butterhandlungen etc. etc.

Vermiethung von Eisschränken. ✻ Eislieferung im Abonnement.

Billiger und besser als jede Concurrenz.

Buffets für Kohlensäure-Apparate.

Oxydfreie Eis- und Speiseschränke aus glasirten Kacheln werden nach Mass angefertigt.

Versand nach allen Orten des russischen Reiches gegen Trassirung oder vorherige Einsendung des Betrages.

Verkäufern, bei Bestellung grösserer Partieen Rabatt.

Besteht seit 1861.

Konditorei und Café

G. Th. Reiner,

RIGA,

grosse Sünderstrasse Nr. 4, Telefon Nr. 1354.

FILIALE:

Kalkstrasse Nr. 6, Telefon Nr. 4193.

Grosse Torten,
Pyramiden,
Gefrorenes,
Crêmes, Gelées.

Dessertkonfekt,
Schokoladenkonfekt,
Schokolade in Tafeln,
Kakaopulver.

Kartonnagen,
Bonbonnièren,
Attrappen
in grosser Auswahl.

TEE
von J. N. Filippow,
Moskau,
das Pfd. von 160 Kop. an.

Kleine Dessertkuchen,
Tee-Backwerk,
Makaronen,
Cakes, Bisquits.

Marzipan,
Glas. Früchte und Säfte,
Marmeladen,
Karamellen.

Tee, Kaffee,
Schokolade, Bouillon,
Milch, Selters,
Butterbröte.

PRIMA TAFELBUTTER
aus der
Molkerei Kuckschen
(Kurland).

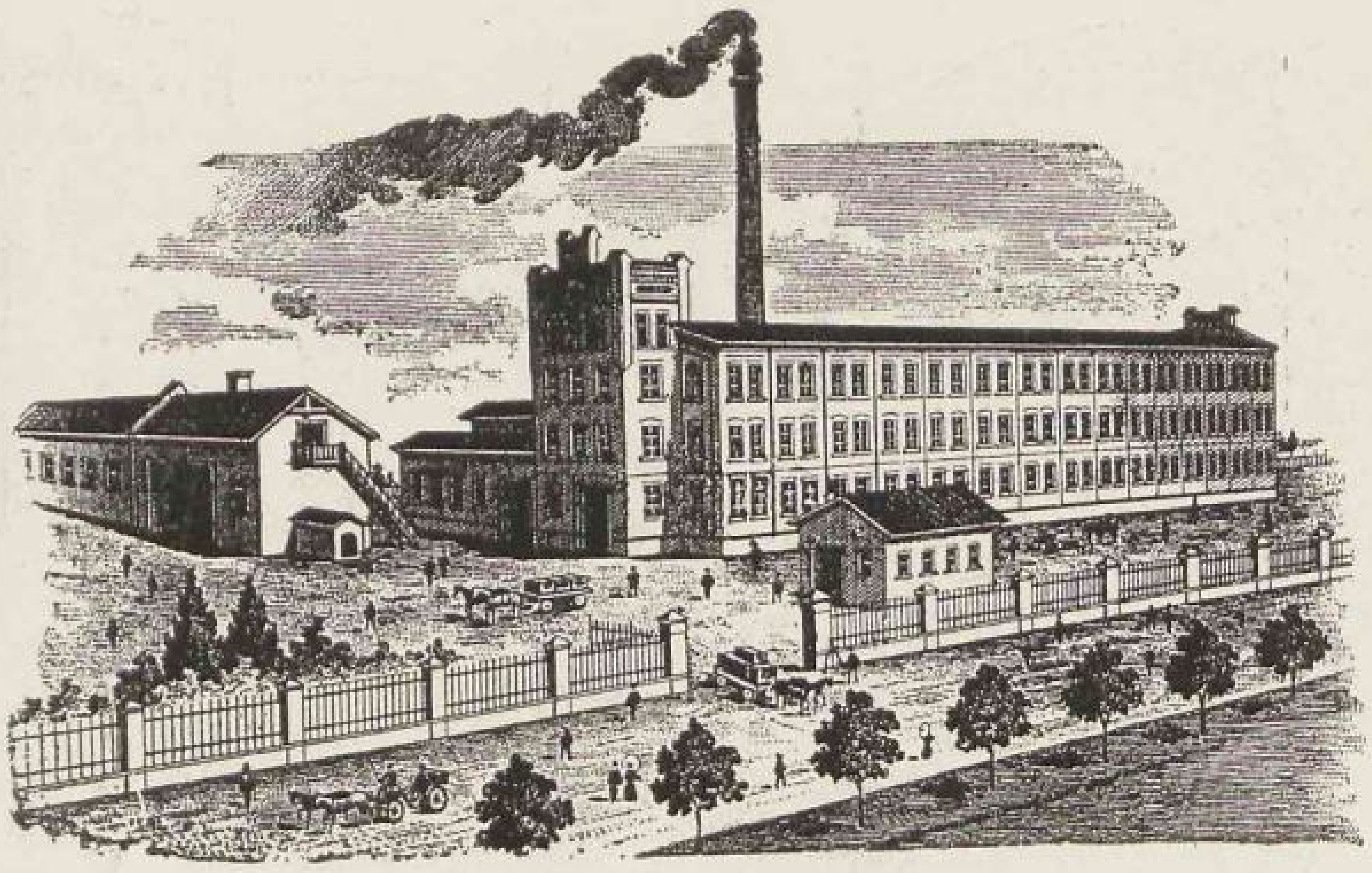

Chromo-
und
Kunstdruck-
Papier-
Fabrik

Telegramm-Adresse: **Miedtke, Riga.**

Fabrik- Marke.

O. Miedtke, Riga,

Champêtresche Strasse № 36.

Chromopapiere und Chromocartons für Etiquetten, Placate und anderen lithographischen Vielfarbendruck.

Kunstdruckpapiere für feinen Werkdruck, Kataloge, Preislisten, Wein- und Speise-Karten und für sonstigen feinen typographischen, auch mehrfarbigen Druck, speziell mit autotypischen Clichés.

Glacé- und Vorsatzpapier für Cartonnagen, Buchbinderarbeiten etc.

Glanzpapiere.

Albumpapiere.

Leder-Imitationen und Moiré-Papier.

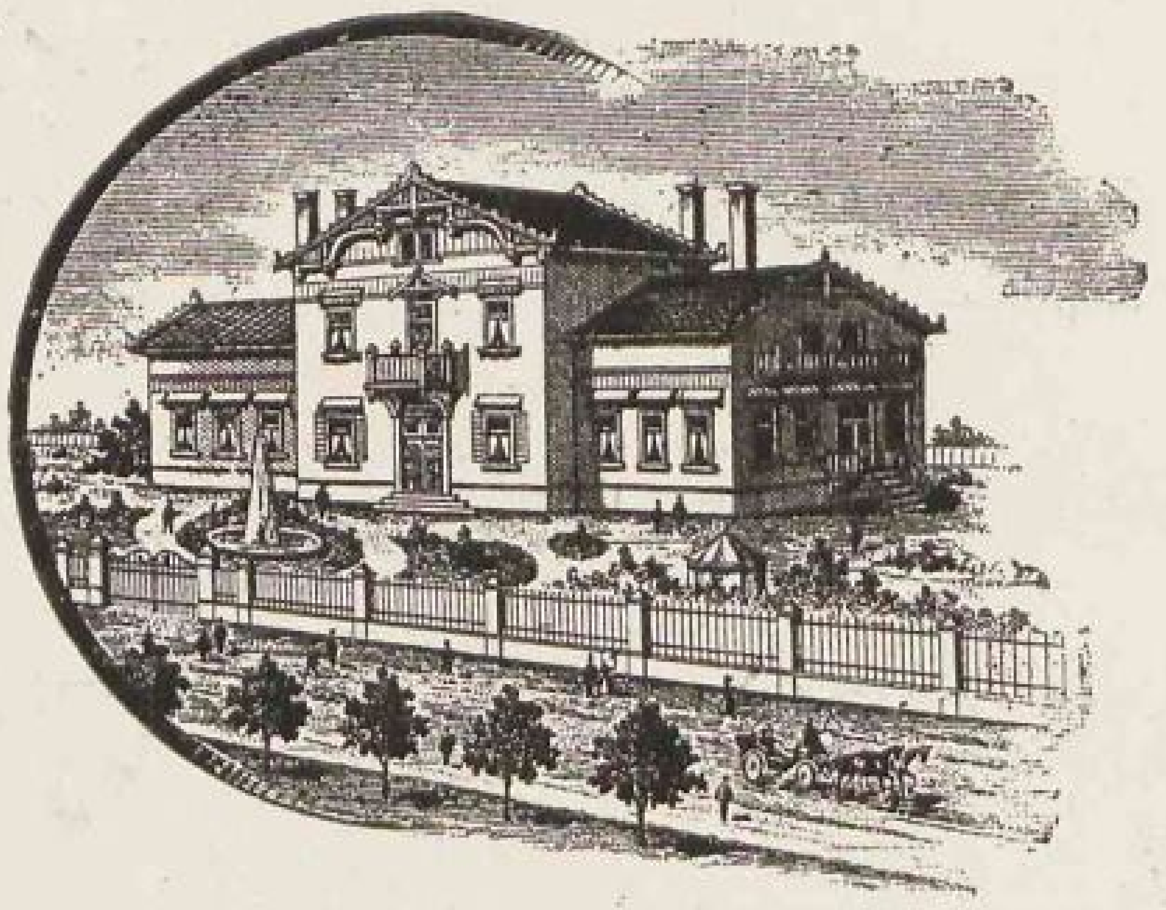

Хромолитографическая бумага и картонъ

для этикетовъ, плакатовъ и другихъ литографскихъ работъ, для печатанія многими красками.

Художественно-печатная бумага

для книгъ изящнаго изданія, каталоговъ, прейсъ-курантовъ, винныхъ и меню-карточекъ и для всякаго типографскаго печатанія многими красками специально автотипическими клише.

Атласная бумага.

Глянцевая и другая специальная бумага

для картонажныхъ и переплетныхъ работъ.

Кожаная бумага и бумага „Moiré“.

Бумага для альбомовъ.

Фантазическая бумага.

Telegramm-Adresse: Fitzgam — Riga.

Grand Prix. Exposition Universelle Paris 1900.

Rigaer Filiale

der Dampfkessel- und Maschinenbau-Aktien-Gesellschaft

W. Fitzner & K. Gamper.

Hauptspezialität:

Dampfkessel verschiedener Systeme.

Eisenkonstruktionen, Brücken, Dachbinder, Säulen, Träger, Wellblech.
Hebekrähne aller Systeme. Komplette Hochofen-, Stahl- und Walzwerk-Anlagen.
Bergbau-, Seil- und Kettenförderungs-Anlagen. **Wasserreinigungs-Anlagen.**
Apparate u. komplette Einrichtungen von Zuckerfabriken, Brennereien, Brauereien, Cellulose-, Papier- und chemischen Fabriken.
Geschweisste und gepresste Arbeiten aller Art.

Vertreter für die Ostseeprovinzen:

Stanislaw Wielichowski, Ingenieur-Technologe,
Alexanderstrasse 1. Telefon 1130.

Brief-Adresse: Aktien-Gesellschaft vorm. Starr & Co., Riga. Postfach Nr. 516.
Telegramm-Adresse: Eisenstarr, Riga.

Aktiengesellschaft der Russisch-Baltischen Draht-, Nägel- und Nietenfabrik

vormals

Starr & Co. in Riga.

Gegründet 1871.

Die Fabrik liefert:

Draht und Drahtnägel aller Art in Eisen und Messing, Formerstifte, Absatzstifte, Schuhnägel, Splinten, Zemmen, Möbel-Federn, Kessel-, Blech- und Fassnieten in Eisen, Messing und Kupfer, Scharnierbolzen, Hufstollen. Eiserne und messingene Holzschrauben, sowie Metallschrauben.

Rigaer Jubiläums-Ausstellung 1901: **Goldene Medaille.**

Telefone: Hauptkontor Nr. 51, Direktion Nr. 4151, Stadtlager Nr. 68.
Reichsbank Giro-Konto Nr. 1016.

Der

Mode-Bazar Louis Thal,

empfiehlt seine grosse Auswahl in

Modewaren und Herrenartikeln:

Bänder, Spitzen, Besätze,
Schleier, Tüll- u. Gazestoffe,
Blusen, Unter- u. Oberröcke,
Handschuhe u. Strümpfe,

Hemden, Kragen, Manchetten,
Kravatten, Chemisettes- u. Aermelknöpfe,
Hosenträger, Tricotagen,
Regenschirme und Spazierstöcke.

Stroh- und Filzhüte,

bestes Fabrikat, als: P. & C. Habig, Christy, Borsalino und andere
empfiehlt der

Mode-Bazar Louis Thal,

Riga, Kalkstrasse Nr. 9. Telefon Nr. 932.

Orientgesellschaft

für

Waaren-Niederlagen und Transporte,

St. Petersburg.

Riga: Packhausstr. 3, I.

Telephon № 673.

Buch-Handlung
Eduard Wilde
vorm. J. Pillmann
Sünderstrasse Nr. 13.
Die Firma besteht seit
1852.

J. J. KOMEN · RIGA

Postfach 296 :: Telefon 585

Tafel-Salz

! Hygienisch !

Herstellung und Verpackung vom Arzt begutachtet.

KRISTALL

Fabrik-Marke.

! Hygienisch !

Im Gebrauch stets trocken, wodurch ein Zusammenballen des Salzes ausgeschlossen.

Darf in keinem Haushalte und auf keiner Tafel fehlen.

Echt nur in Originalpackung: in Pergament und eigens präpariertem Karton.

Beim Gebrauch sind die Glasflakons der Fabrik zu benutzen.

Erhältlich überall.

Konserven-Salz

„Kristall“

zum Salzen von Fleisch, Fisch, Butter, Gemüse u. dergl.

OO OO **Goldene Medaillen:** OO OO
Jurjew 1893, Nishny-Nowgorod 1896, Reval 1896, Kiew 1897,
St. Petersburg 1898, Dwinsk 1903.
Riga 1901: Goldene Medaille mit Ehrenpreis (Grand prix).

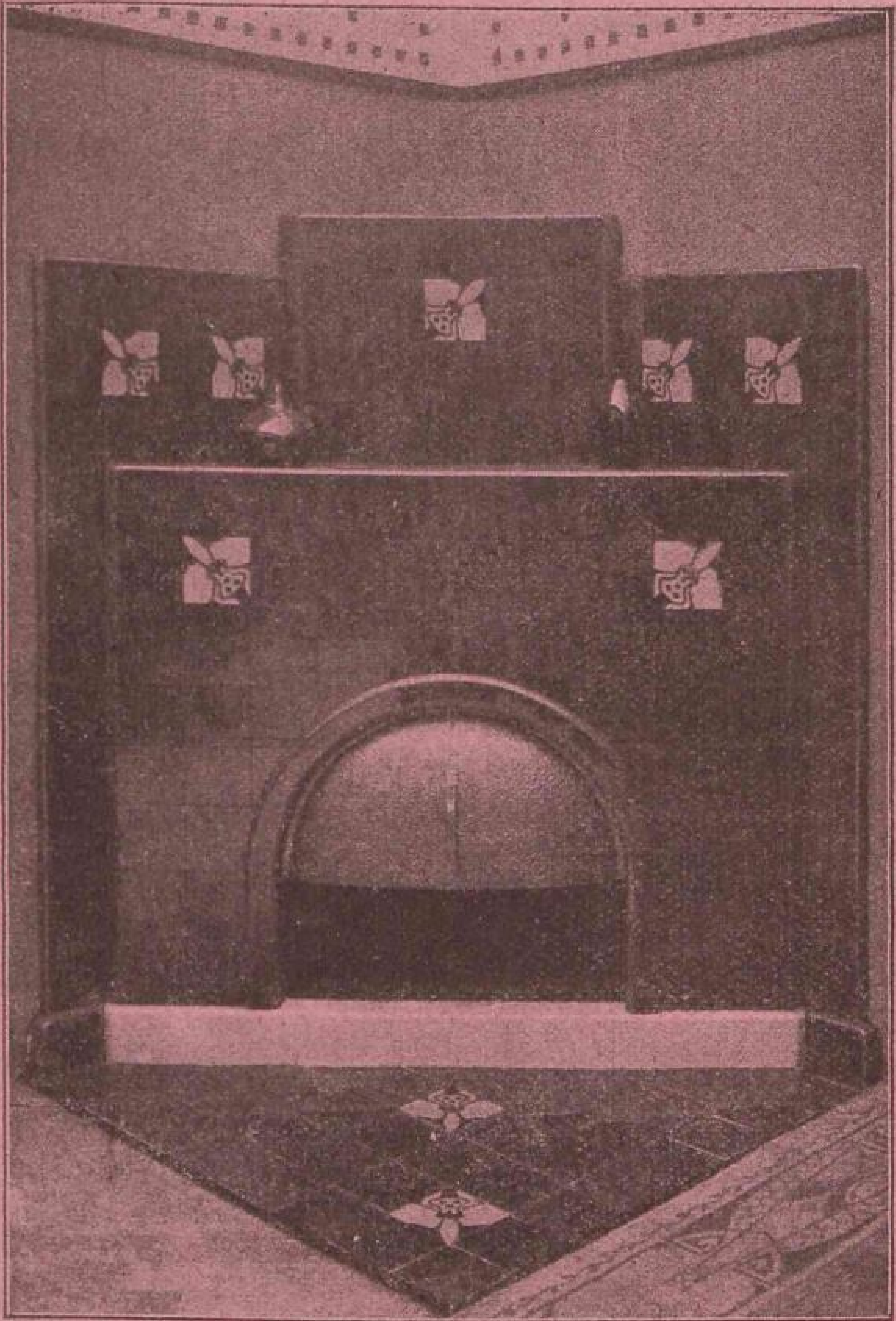

Unglasierte,
einfarbig- und
Majolika-glasierte
Ofen-Kacheln,
Öfen u. Kamine,
Stuccatur-Gips,
Dünger-Gips,
Alabaster-(Bildhauer-
und Verband-) Gips,
Prima Schlämmkreide
empfiehlt die
Gips-, Schlämmkreide-, Ofen-
und Tonwarenfabrik

Zelm & Boehm,

Niederlage und Ausstellung von Oefen:
Theater-Boulevard 11, **RIGA,** Telefon Nr. 226.

Вѣнская перчаточная фабрика,

мал. Кузнечная ул. №. 23, уг. Мостковой,

напротивъ кондитерской Фингергута,

Wir bitten genau auf die Firma „Wiener" zu achten.

Silb. Medaille

Riga 1901.

Die

Wiener Handschuh-Fabrik

Ecke Steg- u. kl. Schmiedestr. № 23,

vis-à-vis der Conditorei von Fingerhut,

empfiehlt

sämmtliche Sorten

Handschuhe

in anerkannt bester Qualität zu Fabrikpreisen.

Просимъ обратить вниманіе на фирму „Вѣнская".

рекомендуетъ

всѣ сорта перчатокъ

по фабричнымъ цѣнамъ признаннаго **лучшаго** качества.

Silberne Medaille

Riga 1899.

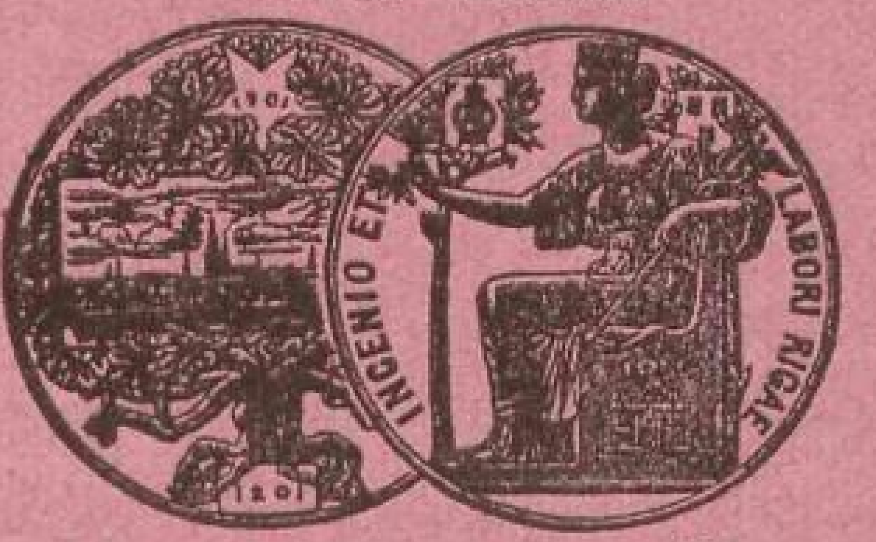

Goldene Medaille

Rigaer Jub.-Ausstellung 1901.

Goldene Medaille Riga, 1902 und 1905.

Dermoplastisches Laboratorium

von

F. E. Stoll,

Conservator,

Küterstrasse № 8,

Eingang Mönchenstrasse.

Preis-Liste

für das **Ausstopfen eingesandter Objecte** in naturwahrer, lebender Stellung und als **Stillleben** steht portofrei zu Diensten.

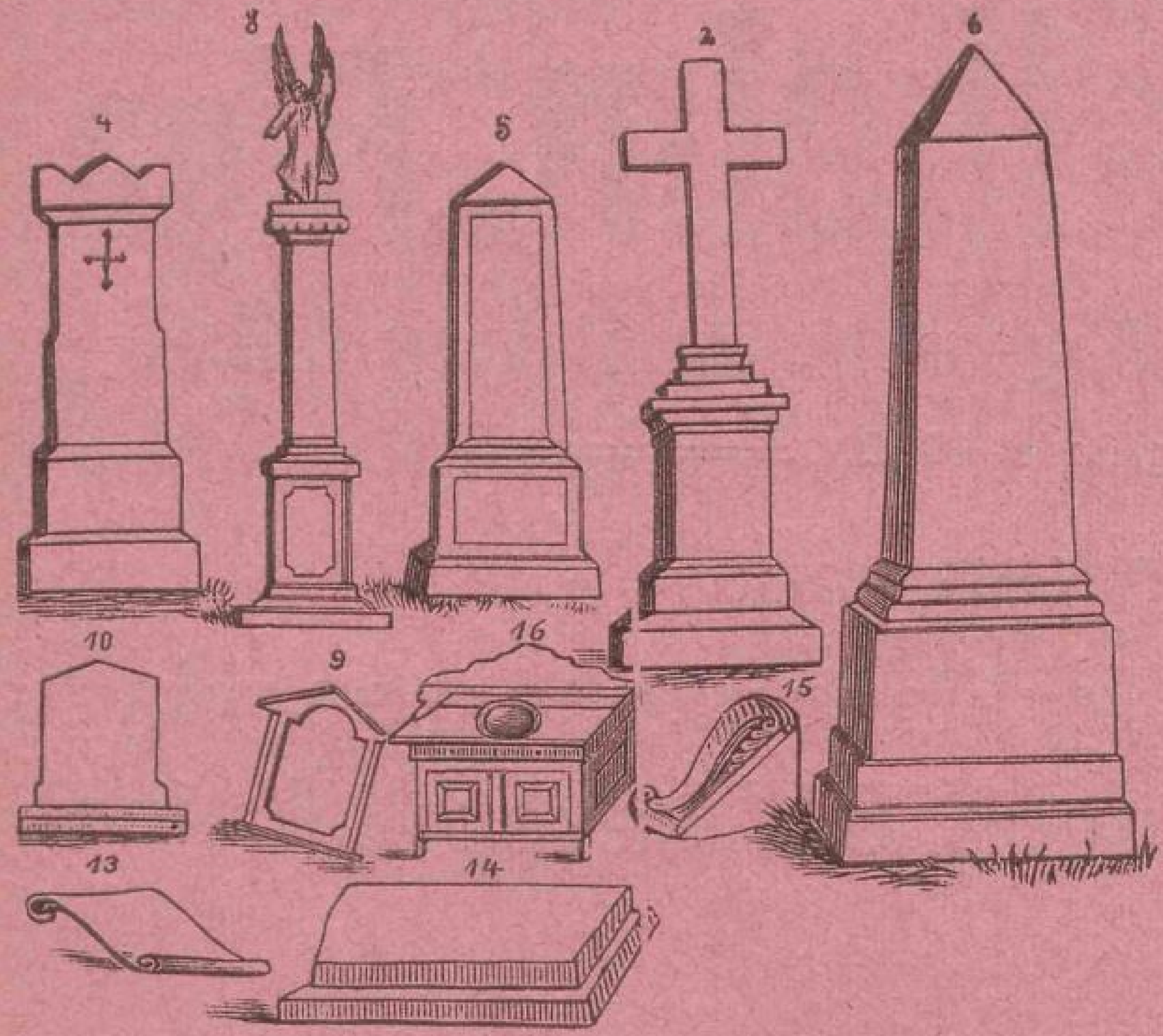

A. Schrader

RIGA

kleine Schlosstr. 17

Granit- und Marmor-Grabdenkmäler u. -Platten usw.

Rostow a/Don 1906.

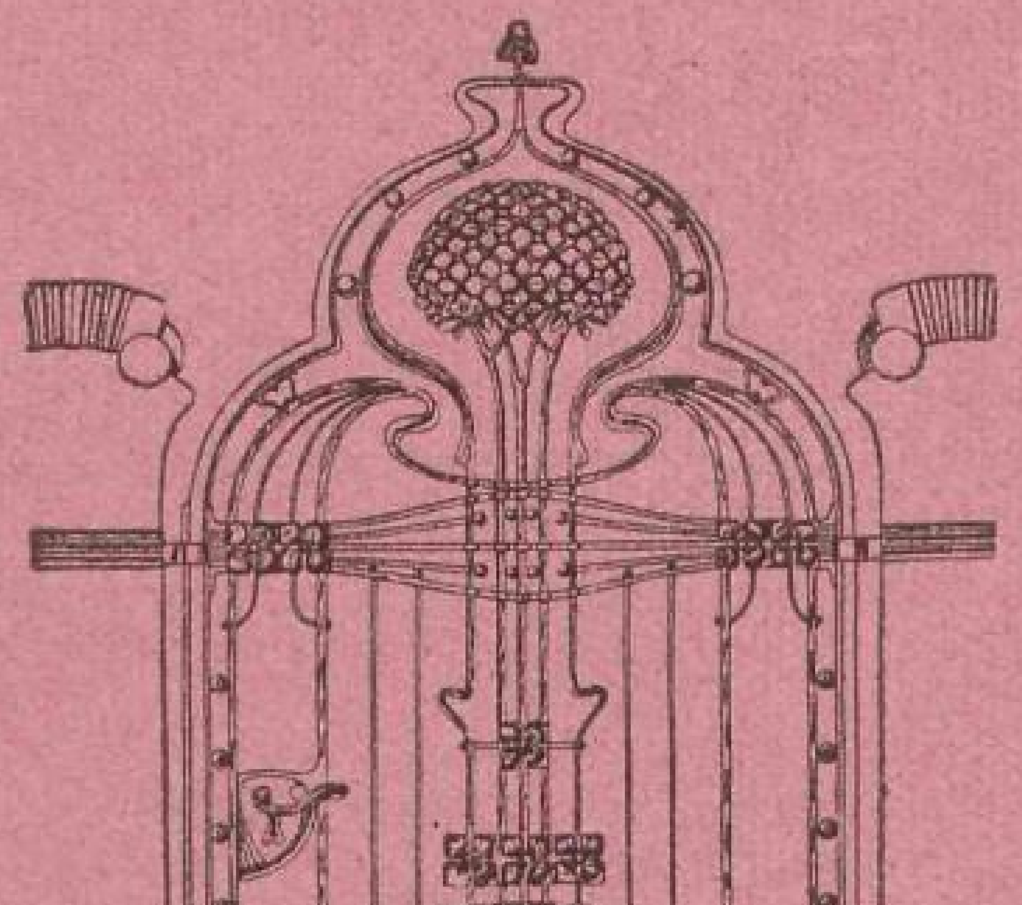

Silberne Medaille.

H. Behrsin,

Schlossermeister,

Riga-Hagensberg, Zaunstrasse Nr. 1.

Telephon 3318.

Schlosserei und Kunstschmiede.

Spezialitäten:

Ausführung sämtl. Kunstschmiede-, Gitter- u. Eisenkonstr.-Arbeiten.

Fabrikation und Lager div. moderner Baubeschläge.

Elektrische Schwachstromanlagen, Wasserleitungen und Pumpen.

Reelle Preise.

Prompte gewissenh. Ausführung.

16 Preis-Medaillen.

Georg Thalheim, Riga.

Kontor: grosse Schloss-Strasse 16, im eigenen Hause.

Gegründet 1860.

Fabriken von:

Wagenfett, Siegellack, Flaschenharzen, Harzleim, Harzöl, Brauerpech, Schwerspat, Leichtspat, Kalkspat u. s. w.

Engros-Handel mit Rohmaterialien, als:

Grossalmeroder Glashafenton	**Holländ. Pfeifenton**	Franz. Harz
Hohenbockaer Glassand	Steingut-Ton	Amerik. Harz
Kryolith	Tiegel-Ton	Galipot
Arsen	Caolin (china-clay)	Schellack
Flusspat	Feuerton	Kokosöl
Feldspat	Feuerziegel	Palmöl
Kalkspat	Dinassteine	Soda
Glasbruch	Dachpappe	Rohschwefel
Kupfervitriol	Steinkohlenteer	Braunstein

Russ. u. engl. Gusseisen
Giesserei- u. Heiz-Koaks

Talkum	Bleiweiss
Alabaster	Zinkweiss
Kienruss	Mennige
Alaun	franz. Ocker
Chlorkalk	Goldocker
Antichlor	venet. Braunrot
Wasserglas	franz. Braunrot
	Zinnober

Schmiedekohlen
Maschinenkohlen

Kontor: Sandstrasse 1/3.
Telefon 1680.

Fabrik: Rote Düna, Dampfstr. 56.
Telefon 4229.

Julius Potempa

Holz-Export

Riga und Danzig.

Parkettfabrik.

Fabrikation und Lieferung mit oder ohne Verlegen von massiv eichenem Stab-, Tafel- u. fournirtem

Parkette.

Illustrierte Preisliste kostenfrei.

Dampfsägewerk.

Holzmaterialien

für alle Zwecke der Industrie.

Ankauf und Exploitation von Waldungen.

Spezialität: **Eichenholz.**

Fournirfabrik.

Geschälte massive und querverleimte Fournirplatten verschiedener Holzarten für Möbel und Kisten.

Otto Keller · Riga

Technisches Bureau u. Lager,

Riga, Kirchenstr. 30, Telefon 2699, Telegramm-Adresse: Maschinenkeller, Riga.

Holzdraht- und mechanische Holzbearbeitungsfabrik „Ronneburg" in Ronneburg über Wenden.

Spezialität:

Maschinen zur Zündholzfabrikation und allgemeinen Holzbearbeitung.

Generalvertreter für ganz Russland der Firmen:

A. Roller, Berlin, Maschinen in der anerkannt besten Ausführung zur **Zündholz- u.** Holzdrahtfabrikation Maschinen zur **Holzstiftfabrikation u.** geschälter, einfacher sowie hydraulisch gekitteter **Fourniere.**

Teichert & Sohn in Liegnitz (Schlesien). Spezialität: **Sägegatter und jeder Art** Maschinen zur **Holzbearbeitung.** Komplette Einrichtung von Sägewerken, Tischlereien, Parkettfabriken. Maschinen zur **Holzwollfabrikation, Schuhleisten, Tragknebel, Schindel, Wagenräder** etc.

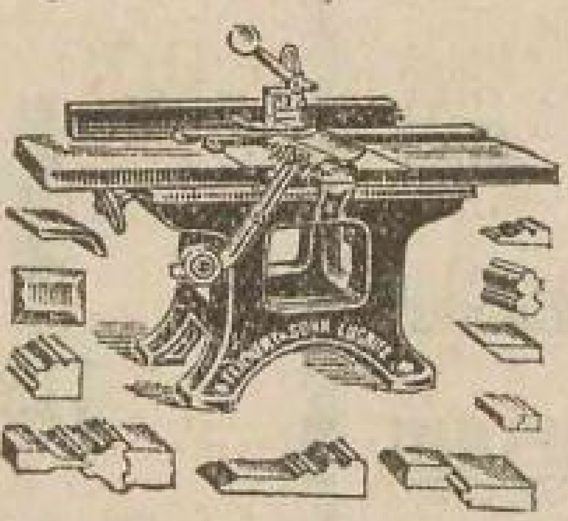

Karl Donath, Leipzig - Eutritzsch. Petroleum-, Gas- und Spiritus-Motore neuester Konstruktion und bester Ausführung, **Original „Grob".**

Josua Corts Sohn, Remscheid. Maschinen- und Hobelmesser, sowie **Sägen** für jeden Zweck. Erstklassiges Fabrikat.

F. W. Beckmann, Solinger Schleif- und Polier-Artikel-Fabrik, G. m. b. H., Solingen. Schmirgel, in 50 Körnungen, **Naxos - Schmirgel - Scheiben** bester Qualität, unter den Bezeichnungen: **„Prometheus", „Excelsior"** und **„Hephästos". Abziehsteine.**

Rudolph & Kuehne, Berlin. Hydraulische Fournierpressen.

Lager von:

Gatter, Kreis- und Bandsägen, Feilen, Schmirgelscheiben, Treibriemen etc.

Ia gefärbte Hölzer und Fourniere der Stockholms Träfärgnings Actiebolag, Stockholm.

Kataloge und **Kostenanschläge** werden auf Verlangen **gratis** versandt.

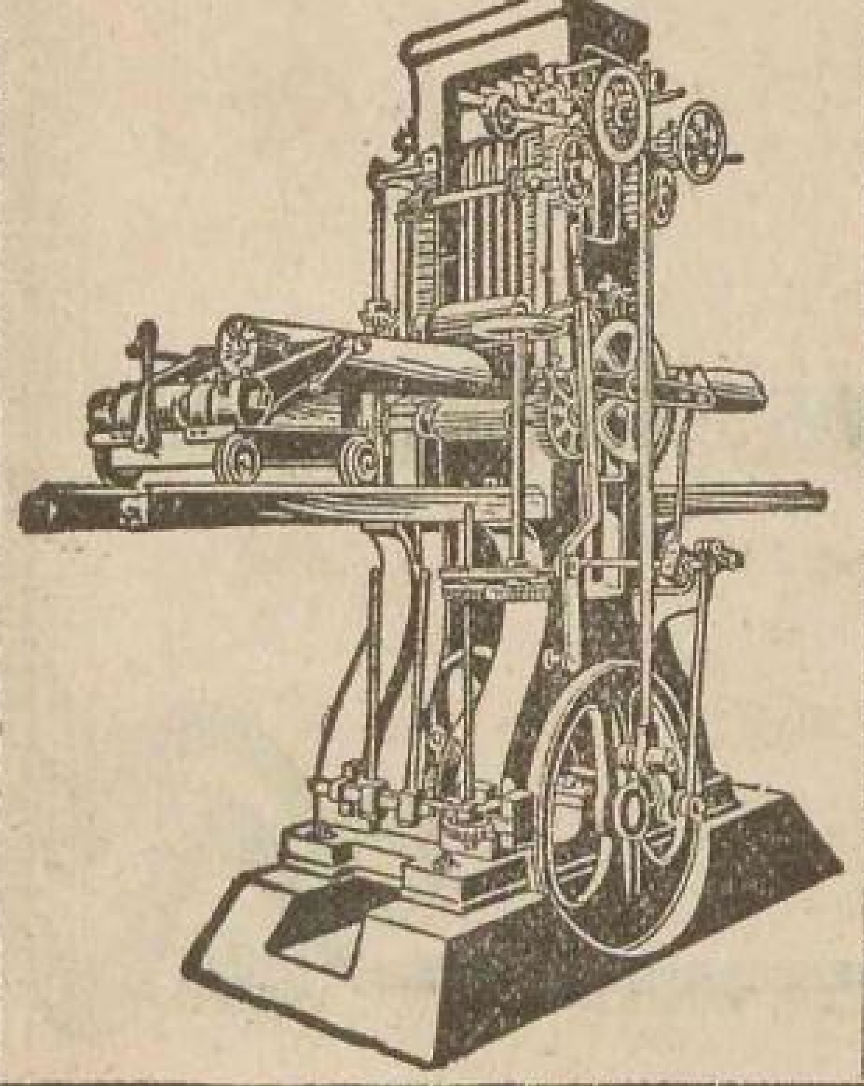

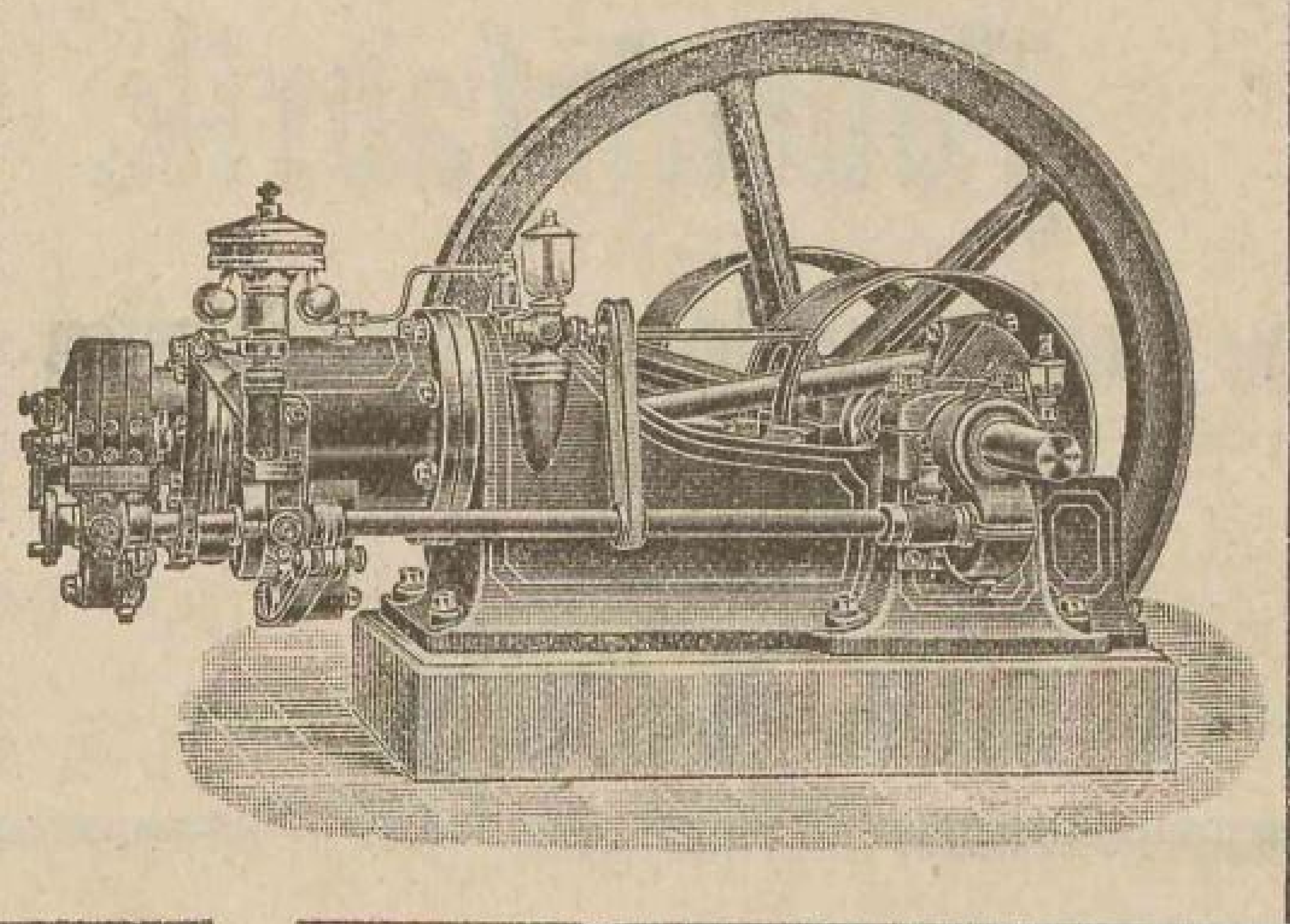

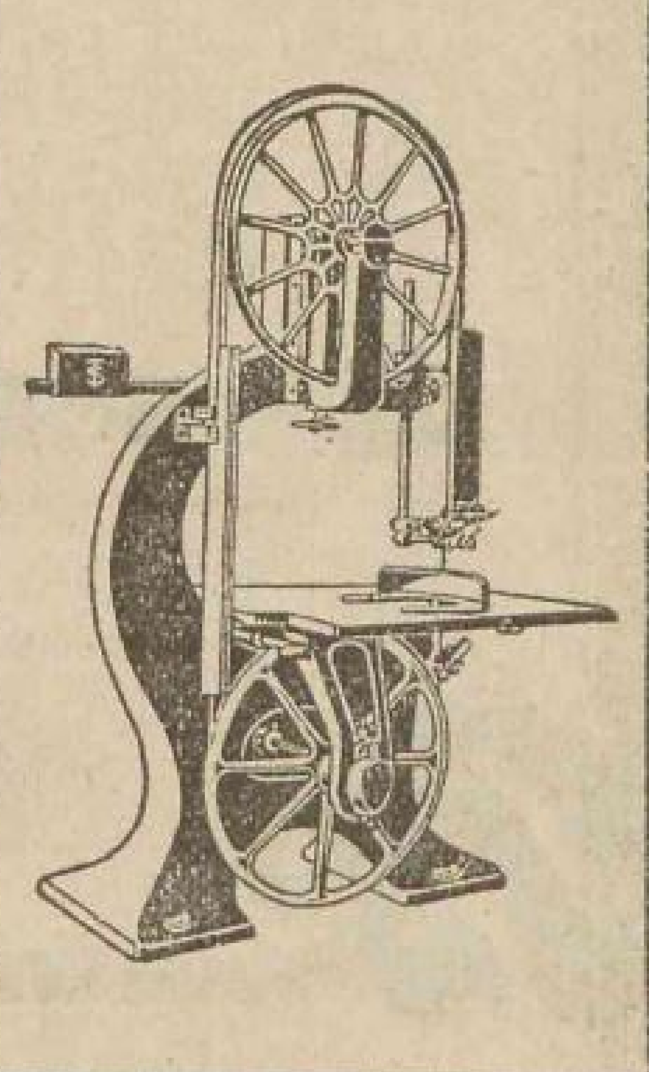

Предлагаю:

Разныя мази и жиры для кожей, сапожная вакса и кремы, технич. вазелинъ, ворванъ, деготъ, чернило, краски и. т. д.

Самый лучшій порошокъ для бѣлья

„Сафолинъ“

только съ подписомъ: J. Opeschkin.

Выгодное мѣсто для покупки разныхъ минеральныхъ маслъ и жировъ для смазки машинъ а также всѣхъ фабричныхъ принадлежностей.

Представительстви разныхъ русскихъ и заграничныхъ фирмъ.

Я. А. Опешкинъ, Рига

Телефонъ № 54-83

Почтовый ящикъ № 915

Телеграммы: **Опешкинъ, Рига.**

Производство

разныхъ химическихъ и техническихъ продуктовъ.

J. A. Opeschkin, Riga

Telefon № 54-83

Postfach Nr. 915. — Telegramme: **Opeschkin, Riga.**

Fabrikation

von

verschiedenen chemischen und technischen Produkten.

Offeriere:

Verschieden. Schmiere und Fette für Leder, Schuhwichse u. Crême, techn. Vaseline, Thran, Deggut, Tinte, Farben etc.

Das beste Waschmittel für Wäsche

„Safolin“

Nur echt mit der Unterschrift: J. Opeschkin.

Vorteilhafte Bezugsquelle von diversen Mineraloelen u. Fetten für Maschinen und andere Fabrik-Bedarfs-Artikeln.

Vertretungen in- und ausländischer Firmen.

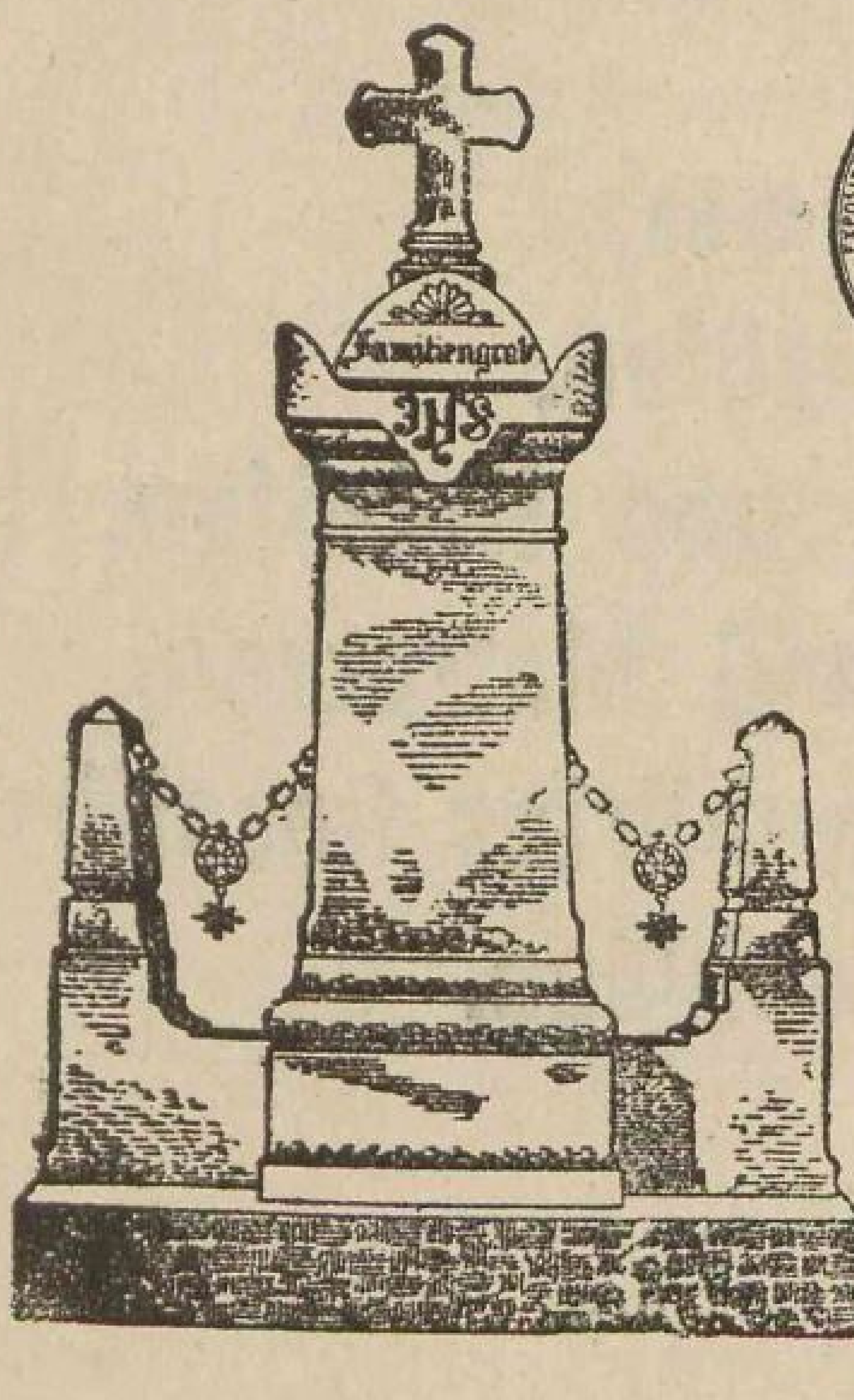

Goldene Medaille.

Brüssel 1905.

Silberne Medaille.

Paris 1905.

Stein- u. Bildhauerei

von

Carl Teitz, Riga,

Petersburger Stadtteil, Revaler Strasse Nr. 4

und

Friedensstrasse Nr. 15.

Gegründet im Jahre 1869. — Telephon Nr. 2452.

· TABAK-FABRIK ·

GEBRÜDER POPOW, RIGA

· STAHLWAREN-HANDLUNG ·

NIEDERLAGE VON EISEN · STAHL · KUPFER UND ANDEREN METALLEN · OEL · THRAN · THEER ETC.

COMPTOIR U. MAGAZIN SÜNDERSTR. № 35 IM EIG. HAUSE

NIEDERLAGE POPOWSTR. № 6-8 IM EIGENEN HAUSE

Telegrammadresse: Popowmetall

Telephon: Comptoir № 214, Niederlage № 236 u. 1162, Magazin № 997

POSTADRESSE: GEBRÜDER POPOW, RIGA, POSTFACH № 446

Adresse für Eisenbahnfrachten:

Станція Рига Тов. Риго-Орловск. Подъѣзд. Путь Братьевъ Поповыхъ

Reichsbank-Giro-Conto 1027 » Giro-Conto bei d. Rig. Stadt-Discontobank

GEGRÜNDET IM JAHRE 1788

I-Träger, ⊔-Eisen, Reservoir- und Kesselbleche

als privilegirte Firma der Gesellschaft für den Verkauf von Erzeugnissen **Russischer Metallurgischer Werke („Prodameta“).**

Kanalisationsröhren in allen Dimensionen und Formen,

Tabaksfabrik, eigene, für Bakun, Doroginka, Schwizent.

Ab Lager offerieren:

Sorteneisen,
Quadrateisen, bis 8″ Dicke.
Wellenstahl, bis 9″ Durchmesser.
Winkeleisen, bis 5″ Breite.
T-Eisen, bis 5″ Breite.
Bandeisen, bis Stärke Nr. 20.
Eisenbleche, bis 1″ Dicke.
Riffelbleche,
Dachbleche, russische, sibirische, deutsche und verzinkte.
Pflugspitzen, stählerne.

Doppel-I-Träger bis Profil Nr. 40.
⊔-Eisen bis Profil Nr. 30.
Schienen für Bauzwecke und Schmalspurbahnen.
Kupfer in Blöcken, Platten u. Stangen.
Blei in Blöcken und Platten, Bleirohre.
Zink in Blöcken, Platten und Stangen.
Zinn in Blöcken und Stangen.
Oel, Sonnenblumen- und Hanf-Oel.
Deggut,
Thran, Wagenschmiere.

Schmalspurbahnen-Zubehör,
als Schienen, Kippwagen, Drehscheiben, Weichen etc.

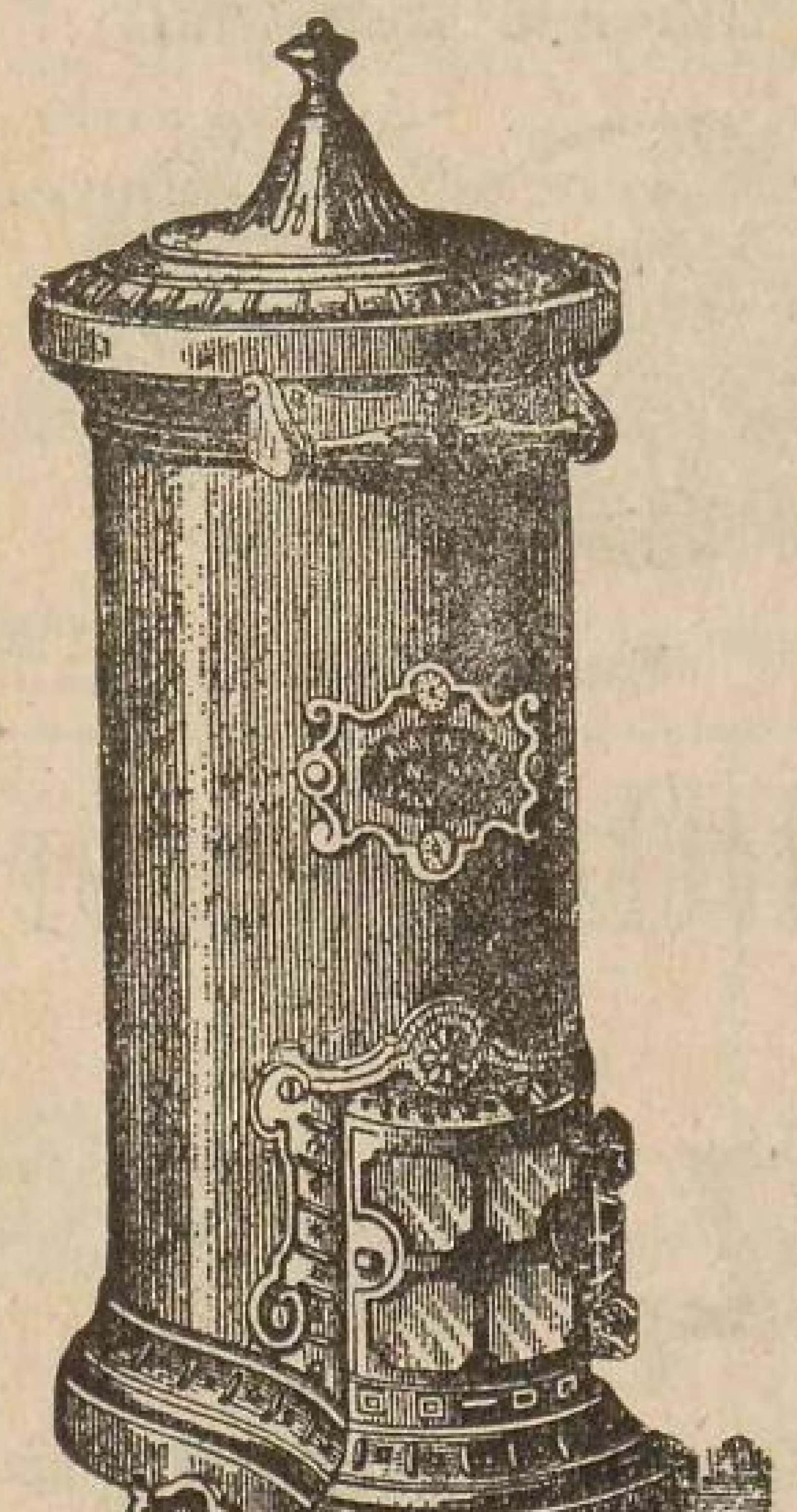

Ferner aus der Stahlwaren-Abteilung:

Teemaschinen,

Coaks-Chamottheizöfen,

Petroleumküchen und Heizöfen,

Eiserne Betten und Matratzen,

Ausländisches emaillirtes Geschirr,

Sämtliche Baubeschläge.

Holzbearbeitungs-Fabrik

Stabil

Riga, Mühlenstrasse 127,

Telefon 1082,

Telegramm-Adresse: **Stabil, Riga,**

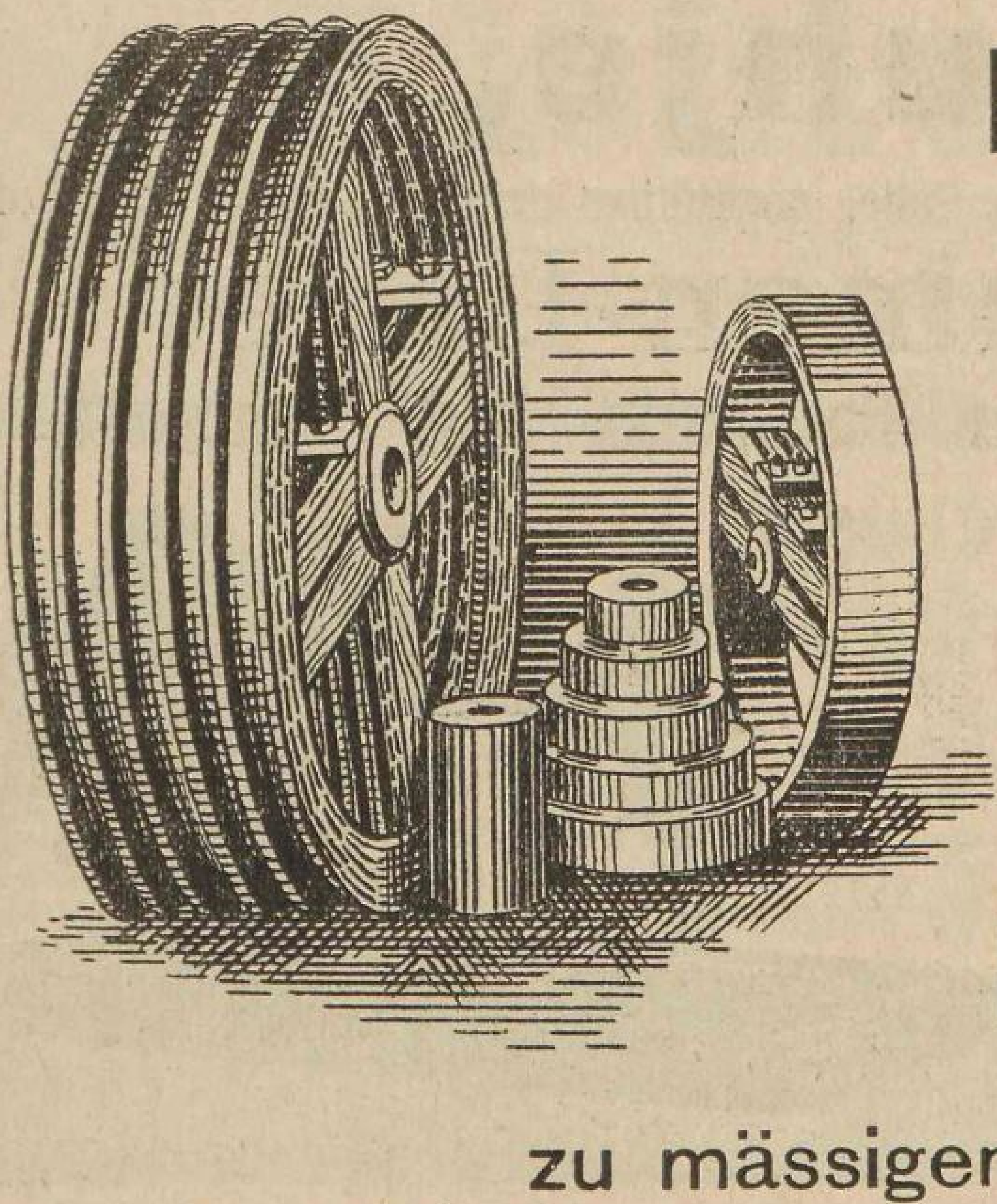

offeriert

Holzriemscheiben,

zweiteilige,

Seilscheiben,

Stufenscheiben

sowie alle

Drechsler-Arbeiten

zu mässigen Preisen.

Elegante und billige

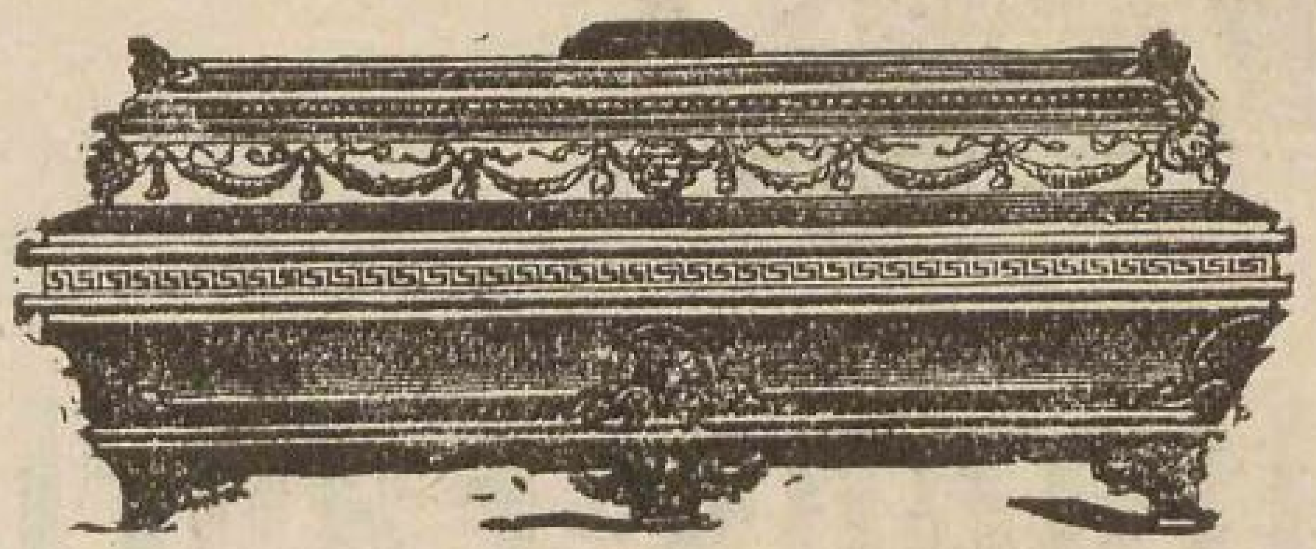

Särge

6 Fuss lang, schon von 3 Rubel an bis zu den teuersten, und alles Zubehör zu Särgen **billigst**

empfiehlt die Niederlage der

Baltischen Sargfabrik,

Karlsstrasse № 33, gegenüber der Eisenbahnbrücke.

Wer eine gute Nähmaschine erwerben will, wende sich nur an

G. Buhje,

RIGA, Karlsstrasse Nr. 27, Herrenstrasse Ecke, gegenüber dem Tuckumer Bahnhofe.

Nähmaschinen-Lager

der renommirtesten Fabriken Englands und Deutschlands.

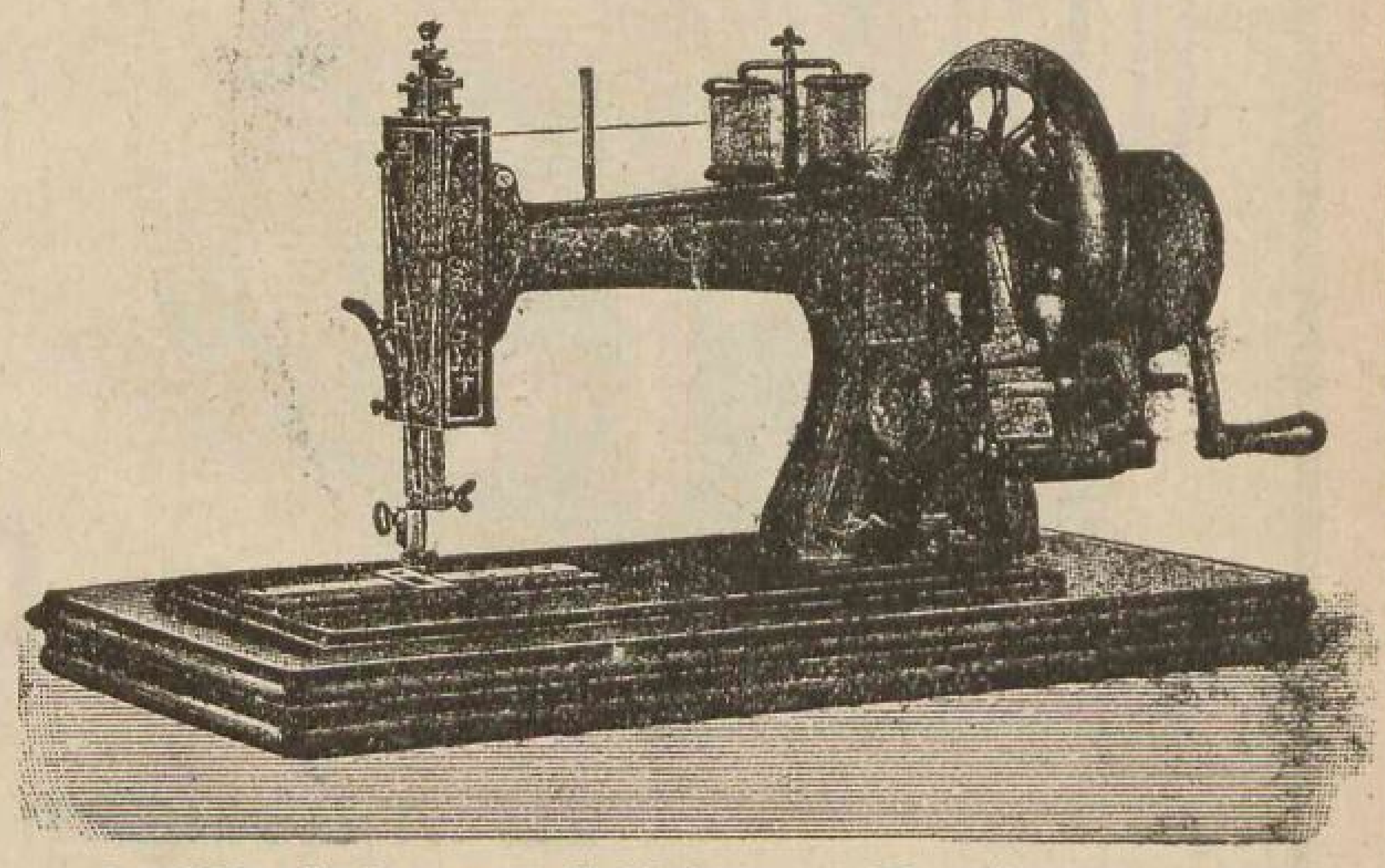

Nähmaschinen mit u. ohne Schiffchen,

Doppelsteppstich-Nähmaschinen

von **18** Rbl. und teurer.

Garantie 5 Jahre.

Eigene **Reparatur-Werkstatt** f. Nähmaschinen aller Systeme, bei schneller Ausführung und **zivilen Preisen.**

Nähmaschinen-Teile, -Oel und -Nadeln zu billigen Preisen.

G. Buhje, Karlsstr. Nr. 27, Herrenstr. Ecke, gegenüber dem Tuckumer Bahnhofe.

Gebrüder Kamarin, Riga

gegründet 1808.

Drogen-, Chemicalien- u. Farbwaren-Abteilung,

Telephon-Anschluss Nr. 84. En gros und en détail.

Lager von:

Malerfarben, Lacken u. Bronzen,
Wollfarben, als: Anilinfarben, Farbhölzern und Farbholz-Extrakten,
Chemikalien f. Glasfabriken, Seifenfabriken, Zündholzfabriken u. s. w.,
Aetherischen Oelen, Fruchtessenzen und Gewürzen,
Eau de Cologne, französisch. wohlriech. Extraits u. Toilette-Seifen,
Putzmitteln in grosser Auswahl f. Metallgegenstände u. Holzwaren,
Desinfektionsmitteln, als: Karbolsäure, Chlorkalk, Kreolin u.s.w.
Mineralwasser, Badesalzen und Waldwoll-Extrakt.

Karbolineum, bestes Imprägnirungsmittel für Holz,
Tabak-Extrakt.

Goldene Medaille — Rostow a./D. 1909

M. LOTZE & W. STOLL

BILDHAUER

Goldene Medaille — Rostow a./D. 1909

Telefon 25 85 :: **RIGA** :: Säulenstr. 62

Atelier zur Ausführung von Kunst- und Baudekoration

SPEZIALITÄTEN:

Kunststein

Ausführungen von:
Fassaden, Werkstücken, Fussböden, Wandverkleidungen, Treppen, Fensterbretter, sowie: **Grabdenkmäler, Büsten, Figuren, Gartendekorationen** usw. in den verschiedensten Farben poliert oder fachmännisch bearbeitet.

Steinholz

Fugenlose Fussböden und Wandbeläge,
vorteilhaft für:
Geschäftsräume, Büros, Verkaufs- und Lagerräume, Hotels und Restaurants, Fabriken, Werkstätten, Küche und Baderäume, Treppen usw.

Kunstmarmor - Terrazzo - Fliesen

Antragearbeiten

Gipsverzierungen in Nass- u. Trockenstuck für Lagen und Wände

Modelle für Kunstgewerbe, Baudekoration usw.

Rabitz- und feuersichere Decken und Wände

Kostenanschläge und Muster gratis und franko.

Gr. Goldene Medaille.

Grosse silberne Medaille.

Riga 1883.

Grosse silberne Medaille.

Jurjew 1898.

Nishny-Nowgorod 1896.

Rigaer Jubiläums-Ausstellung 1901.

Goldene Medaille.

Ehrenpreis der Stadt Riga.

Höchste Auszeichn.

Niederlage: grosse Pferdestrasse Nr. 4,

Telephon Nr. 651.

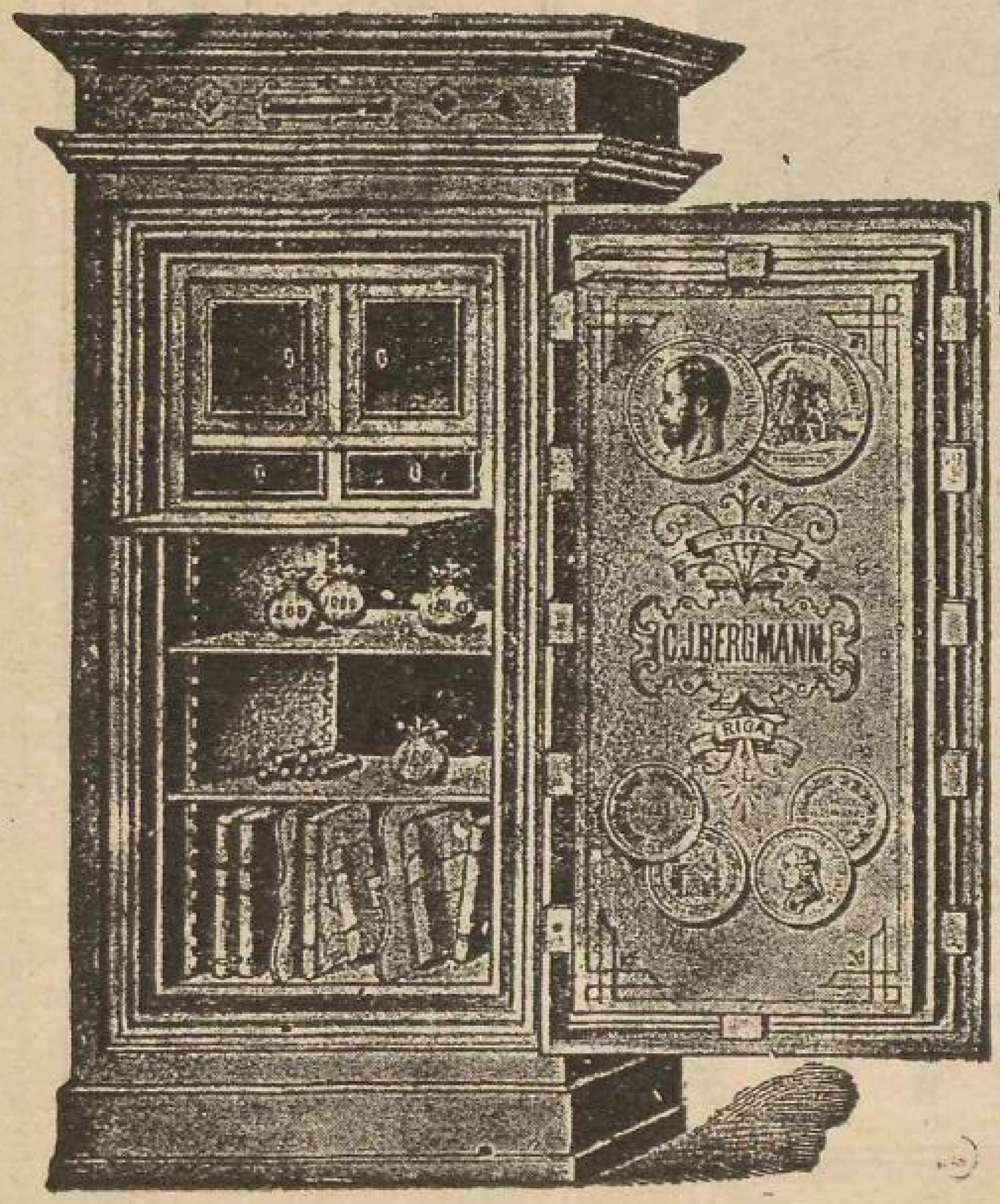

C. J. BERGMANN — Riga,

Geldschränke, Kunstschmiede- und Bauschlosser-Arbeiten.

Specialitäten:

Anlagen feuer- u. diebessicherer **Stahlkammern** (Panzergewölbe) mit Patent-Stahlpanzerplatten,

Anfertigung von **Depositen-Schränken** und **Panzer-Geldschränken,**

Kunstschmiede - Arbeiten nach eigenen Entwürfen oder eingesandten Zeichnungen, in einfacher und reichster Ausführung, wie: schmiedeeiserne Pforten, Treppen- und Balcongeländer, Thürfüllungen, Fenstergitter, Grabgitter, Candelaber, Leuchter, Wand- und Hängelampen etc. etc. etc.

Thür- und Fenster-Beschläge in Bronce, Nickel, Messing und Eisen,

Stahlblech-Rolljalousien für Schaufenster, Villen, Thorwege etc., garantirte leichte Handhabung.

Federhängen und **Luftdruck-Thürtreiber.**

Sicherheits-Vorhänge-, Haus- und Zimmerthürschlösser,

Schmiedeeiserne **Betten** und **Garten-Möbel.**

Eisenconstructions - Arbeiten, wie: Dachbinder, eiserne Blechträger Podest- und Wendel - Treppen, schmiedeeiserne Fenster etc. etc.

Stets **grosses Lager** von **Baubeschlägen, Geldschränken** u. **Gewölbethüren.**

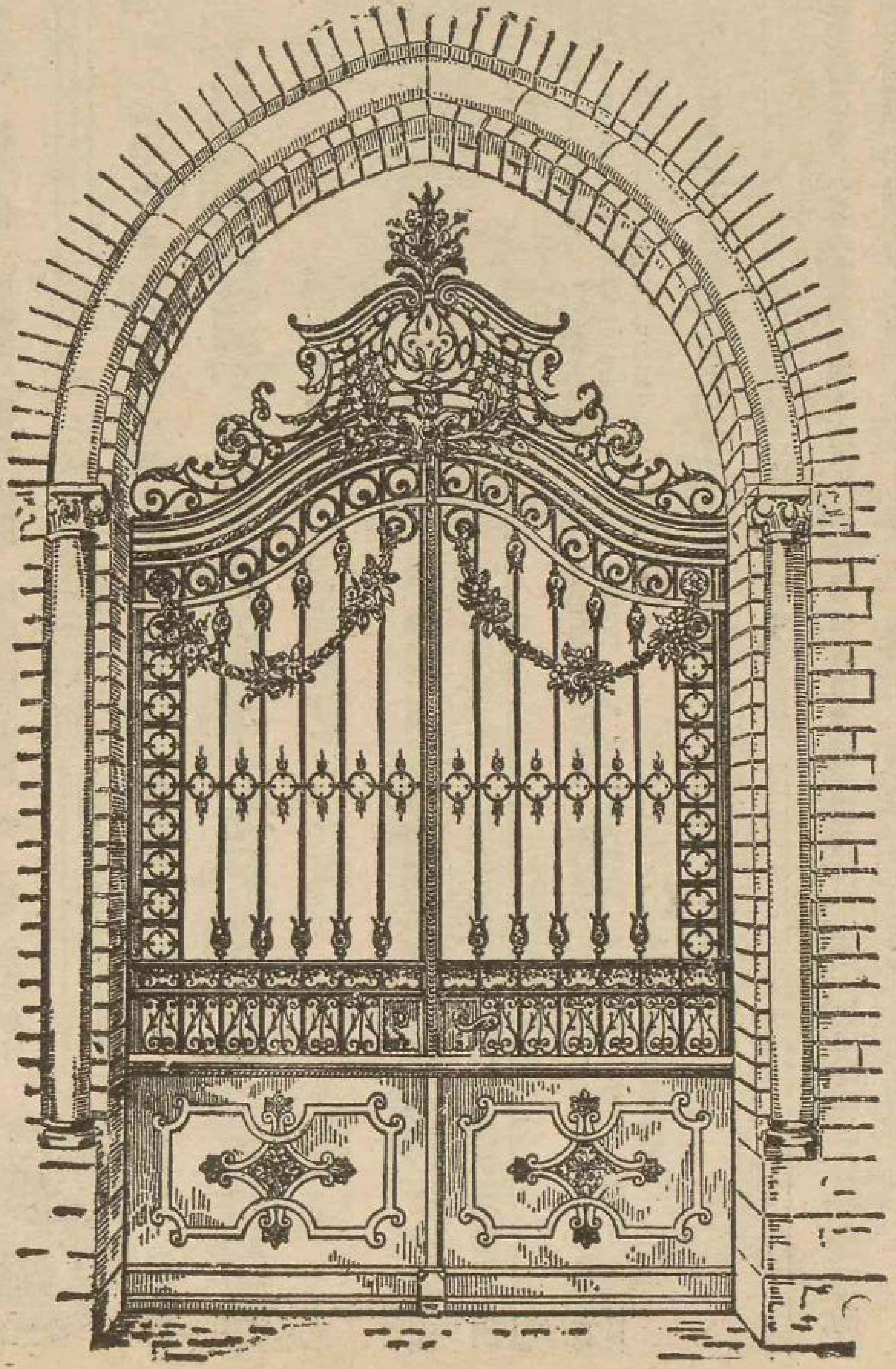

Telegramm-Adresse:

Bergmann — Riga, Pferdestrasse.

F. Vlassák,

Bildhauer,

Riga, Gertrudstrasse Nr. 34, Telefon 1644.

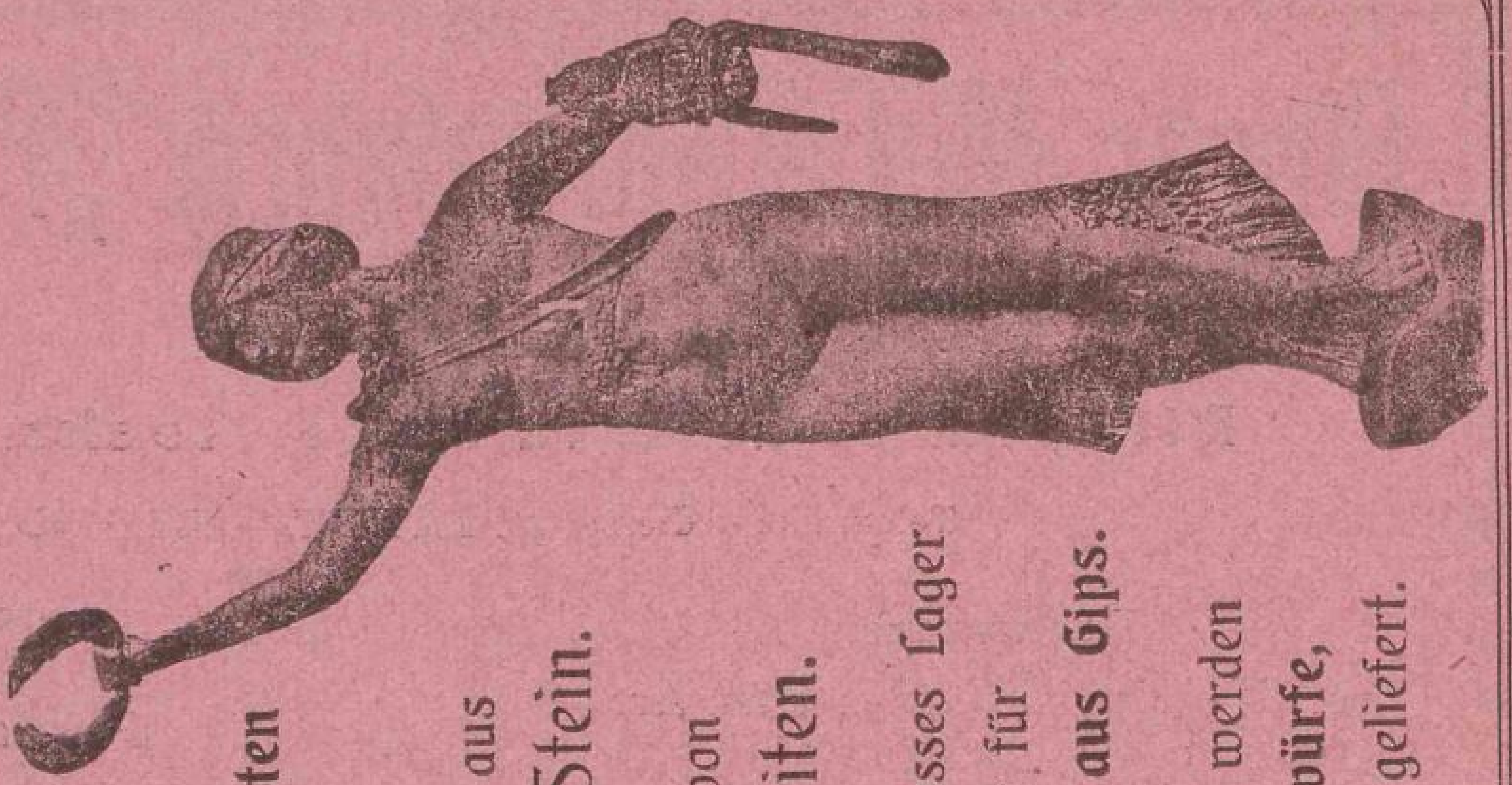

Atelier

zur Anfertigung von

Figuren u. Ornamenten

in allen Stilarten.

Für Fassaden aus

Zement und Stein.

Ausführung von

Antrag-Arbeiten.

Anfertigung und grosses Lager

neuer Modelle für

Innendekorationen aus Gips.

In kürzester Zeit werden

Skizzen, Entwürfe,

Kostenanschläge geliefert.

Telefon 1172. **M. Kron,** Telefon 1172.

25, Sünderstrasse 25,

En gros **Modewaren-Handlung** En détail

empfiehlt sein reichhaltiges Lager von

Spitzen, Bändern, Tüll, Besätzen, Knöpfen, Crêpe, Federn, Gaze, Sammet,

Gürteln, Kämmen etc.

Handschuhe und Strümpfe, Sonnen- und Regenschirme.

Spezial-Abteilung für

Damen- und Herrenwäsche eigener Fabrik,

Kravatten, Trikotagen, Träger.

Englische Blusen, Unterröcke, Schürzen.

Rigaer Metallwarenfabrik „PLANET“

J. Heiden.

RIGA, Säulenstrasse № 87. ✣ Telefon № 1127.

Telegramm-Adresse: **„PLANET — RIGA“.**

Reparaturen
von Metallgegenständen aller Art.

Anfertigung
von Schaufenstereinrichtungen und Möbelbeschlägen laut Aufgaben und Zeichnungen.

Umarbeitung
von Kronleuchtern für elektrische Beleuchtung.

Drück- und Stanzarbeiten.

Fabrikation
von Metalldeckeln für Salbengläser und Burken.

Galvanische
Vernickelung, Versilberung, Vergoldung, Bronzirung, Verkupferung, Verzinnung etc. etc.

Alfenide-Waren.

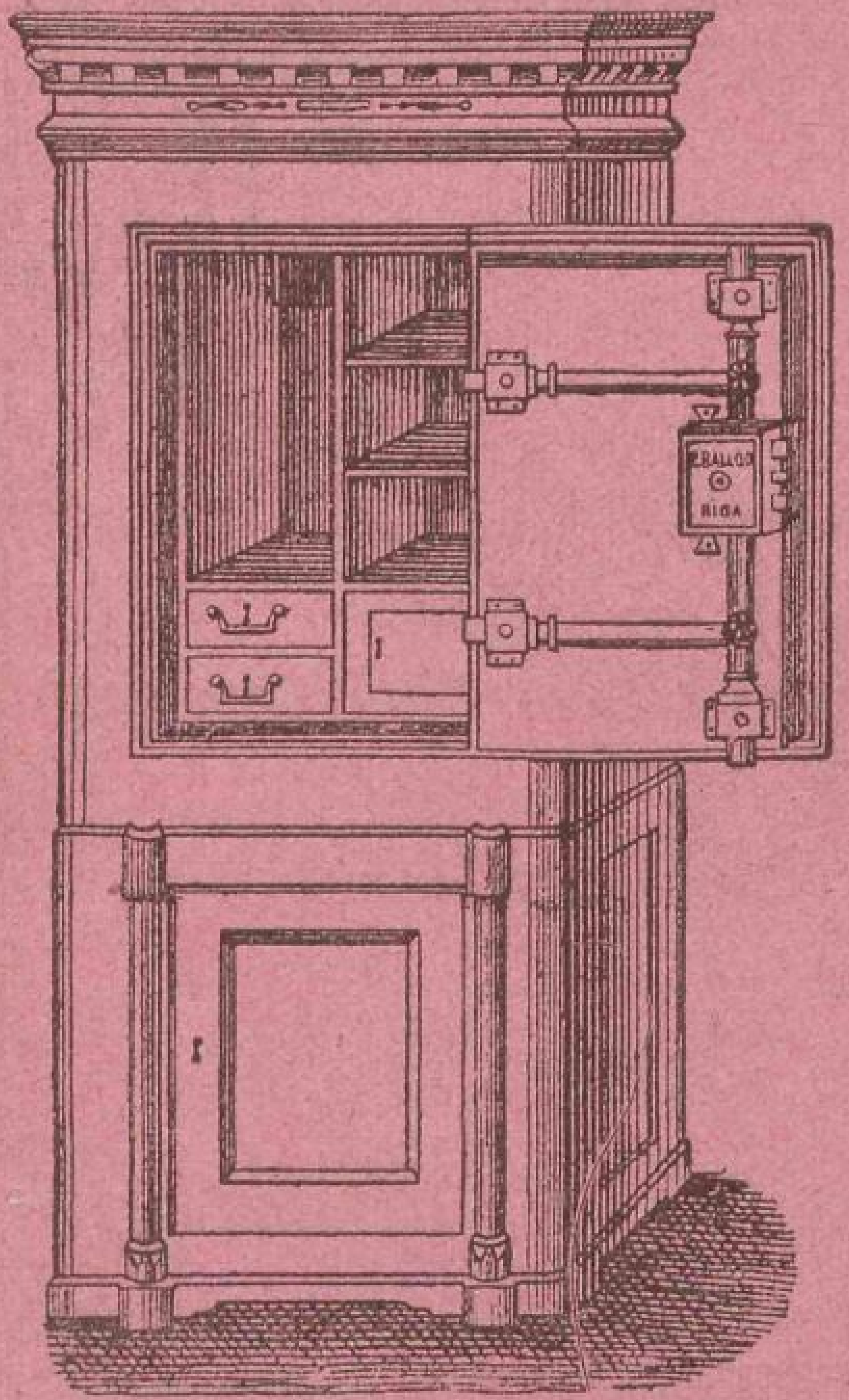

Telefon Nr. 2938.

Neueste Auszeichnungen:
Goldene und **silberne Medaille** Rostow am Don 1907.
Ponewesch 1908 **goldene**, Lemsal 1908 **goldene** u. **silberne Medaille.**

P. Ballod, Riga,

Klosterstr. 17, gegenüber der Jakobi-Kirche,

Geldschrank-Fabrik,

Kunst- und Bau-Schlosserei,

empfiehlt **stets vom Lager**

feuer- und diebessichere Geldschränke

aus einem Stück Walzeisen gebogen u. mit Patent-Protektor versehen, auf Bestellung auch mit unzerbrechlichem Stahlpanzer; ferner

sämtliche Bauschlosser-Arbeiten,
sowie **Torwege, Zäune, Balkons, Grabgitter.**

Anfertigung von Gas- und Wasser-Leitungen.

Kopirpressen aller Grössen
aus Stahl und Schmiedeeisen auf Lager.

Glasfabrik „Lesawitschi"

Gesetzlich geschützt.

LESAWITSCHI

Fabrik-Marke.

bei der St. Suschtschewo, Moskau-Windau-Rybinsker Bahn.

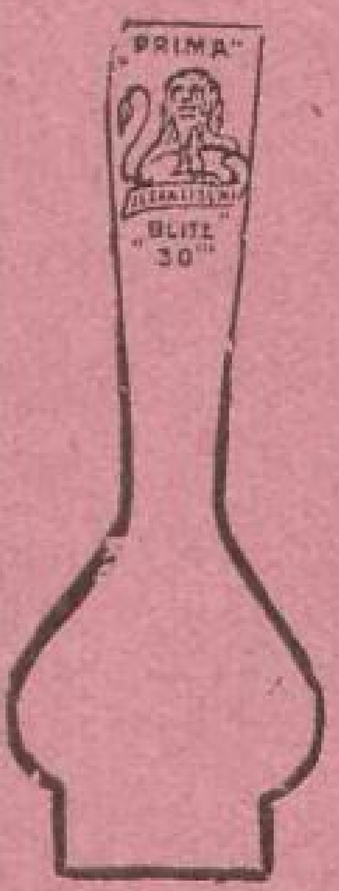

L. S. Gurewitsch's Erben

Komptoir: Riga, Schmiedestrasse Nr. 18. Telefon Nr. 30 47.

Haupt-Produktion:

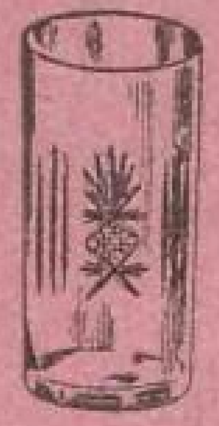

Lampenzylinder
Tischglas
Flaschen.

J. A. Lehnert,

Alexanderstrasse 126.

Mechanische Werkstatt zur Anfertigung von **Trieuren, Aspirateuren, Sortierern, Leinsaat-Reinigungsmaschinen** und **gelochten Blechen.**

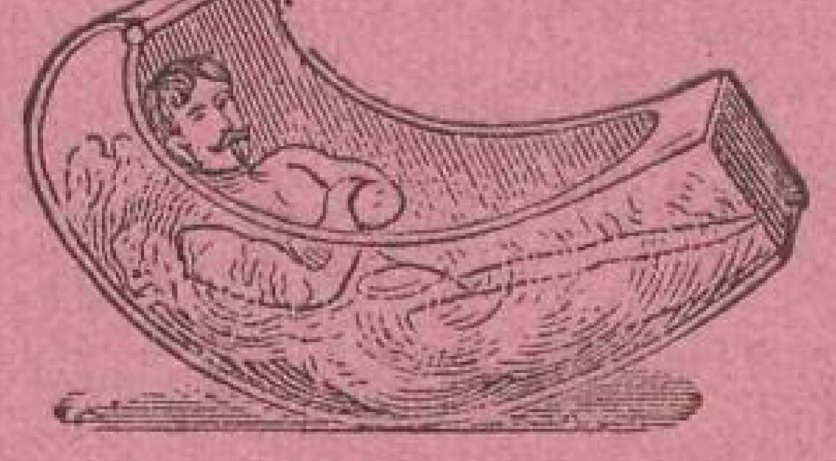

J. S. Glassmann,

Riga, kl. Schmiedestrasse Nr. 6,

früher gr. Sandstr. 29,

Bau- u. Kunst-Klempnerei-Werkstatt

für

Gas- und Wasserleitungen.

Grosser Vorrath

verschiedener Bade-Apparate

nach neuestem System, sowie

sämmtl. Wirthschafts- und Küchen-Geräthe.

A. A. Huik

Karolinenstrasse Nr. 36

im eigenen Hause.

Telefon Nr. 28-70.

Konservenfabrik.

И. М. Трофимовъ, Рига,
Господская улица № 10.

Grösstes Lager von:

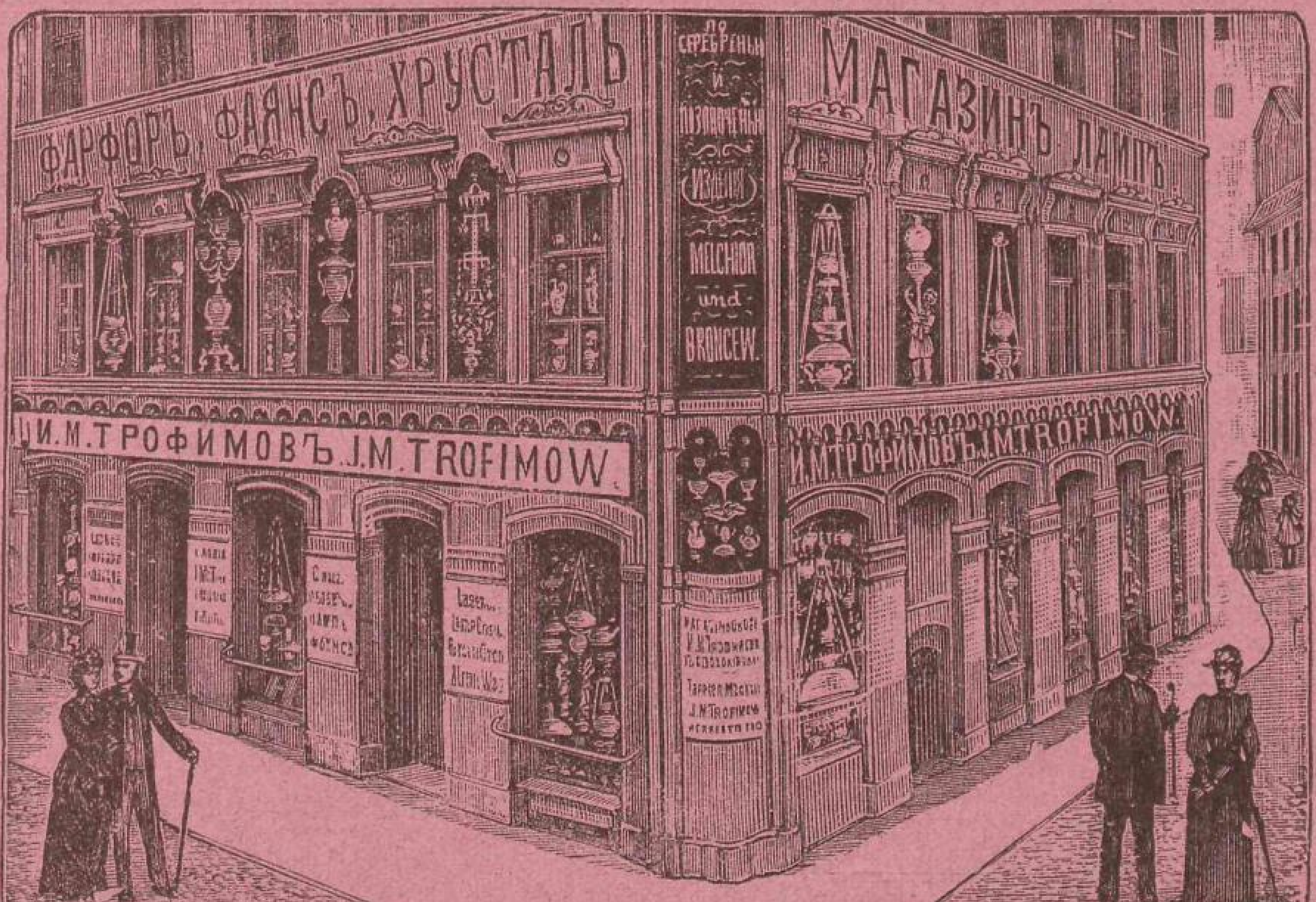

Porzellan- und **Crystallwaren, Bronze-** und **Melchior-Gegenständen, Lampen, Tapeten, Metallgrabkränzen** etc.

J. M. Trofimow, Riga,
Herrenstrasse Nr. 10.

Oscar Mielentz,

(Stammhaus in Lübeck).

RIGA,

Kaisergartenstr. Nr. 16, im eigenen Hause. — Telephon Nr. 1085.

Sämmtliche medicinische Verband-Stoffe.

Pharmaceut. Präparate, als: **Tincturen, Fluid-Extracte, Medicinal-Weine, comprim. Medicamente** ect. etc.

Syrupe u. Essenzen aus frischen Früchten.

Citronen-Saft.

Liqueur- und Schnaps-Essenzen.

Die Frucht-Syrupe und Liqueur-Essenzen in eleganten Originalflaschen sind in den meisten Droguen-, Colonialwaaren- und Delicatessen-Handlungen zu haben.

Die Weinhandlung

Krafft & Jenckel,

Weberstrasse Nr. 5, Telefon 438,

empfiehlt

ausländische und russische Weine,
import. **Cognak, Rum, Arak, Porter** u. **Liqueure,**
inländische Schnäpse und Liqueure.

Biere

in Brauereifüllung mit Zustellung in's Haus.

Dépôts

In **Mitau** bei Herrn **F. A. Klein.**
„ **Windau** bei Herrn **C. Gallmann.**
„ **Dorpat** bei Herrn **W. Daugull.**

In **Libau** bei Herrn **L. O. Cornelius,** Neu-Markt, Haus Strupp.
„ **Talsen** bei Herrn **C. Kleeberg.**
„ **Wenden** bei Herrn **Joh. Grahwel.**

Louis Lundmann & Co., Riga

Haupt-Geschäft in der Stadt:
Kalkstr. Nr. 10. Telefon Nr. 265,
gegenüber der Stadt-Sparkasse.

Kellereien und Comptoir:
Matthäistr. Nr. 21. Tel. Nr. 286,
im eigenen Hause.

Weine,

Cognac, Rum, Arac,
Porter und Liqueure.

Filialen in eigener Verwaltung:

in Riga:

Dorpater Strasse Nr. 8. Telefon 115.
Alexanderstrasse Nr. 30. Telefon 2483.
Alexanderstrasse Nr. 84. Telefon 1245.
Marienstrasse Nr. 50, Ecke der Säulenstrasse. Telefon 1239.
Matthäistrasse Nr. 21. Telefon 2086.
Schiffsstrasse Nr. 13, Ecke der Schoonerstrasse. Telefon 2967.
Alte Mitauer Strasse Nr. 29, Ecke der Communicationsstrasse. Telefon 2966.

Am Strande in **Edinburg II:** Grenzstrasse Nr. 15. Telefon 15.

Dépôts:

In **Riga:**
bei Hrn. **Eduard Worm,** Ecke der Nicolai- und Mühlenstrasse.
„ **T. Hanschkinewitz,** Kalnezeemsche Strasse Nr. 4.
„ **D. Sweestin,** Nordeckshofsche Str. 1.
„ **S. W. Wegner,** Kalnezeemsche Str. 88.

In **Dubbeln:**
bei Hrn. **J. Petersohn,** Zentral-Hôtel.

In **Bilderlingshof:**
bei Hrn. **J. Bulder,** gr. Prospekt Nr. 49.

In **Tuckum** bei Hrn. **C. H. Reinwaldt.**
„ **Mitau** „ **F. A. Klein.**
„ **Libau** „ **J. C. Freymann.**
„ **Preekuln** „ **Gebr. Burkewitz.**
„ **Werro** „ **Rob. Klein.**
„ **Fellin** „ **J. J. Töpffer & Co.**
„ **Pernau** „ **Wold. Dultz.**
„ **Wenden** „ **D. Behrsing.**
„ **Dago-Keinis** „ **W. F. Scheffel.**
„ **Wolmar** „ **J. Bogdanow,** vorm. **M. Stelling & Co.**

Maschinen
Lokomobilen u. Motoren
ohne Ausnahme jeder Art!
sowie alle Apparate,
Geräte,
Hand-, Dampf-, Motor-u. Automobil- { Feuerspritzen, Pumpen,
Geldschränke,
Oefen,
Bade-Anlagen,
Heizungs-Einrichtungen,
und Ima Technische Artikel, Treibriemen,
Armaturen, Packungen, Oele, Fette,
Schmier-Apparate, Kondenswasser-
Rückleiter, Injecteure usw. usw.
Nur die neuesten wirklich bewährten Maschinen werden empfohlen.
Automobil-Lastwagen.
Automobil-Omnibusse.
Automobil-Droschken.
Billigste Bezugsquelle.
Schriftliche Garantie.
Hugo Hermann Meyer,
RIGA.
Die Firma besteht seit 1873.
SALAMANDER
MORGAN
BATTERSEA
ENGLAND
READY ANNEALED

C. Stritzky

Riga

Bier- u. Porter-Brauerei

Nikolaistrasse Nr. 75/77.

Niederlagen für Brauereifüllung:

Herrenstrasse Nr. 1. Tel. 114

und

Alexanderstrasse Nr. 51. Tel. 939.

Niederlagen in den meisten Städten des Reiches.

General-Dépôts:

in

St. Petersburg, Moskau, Warschau, Charkow, Kiew, Taganrog, Simferopol etc.

General-Vertreter:

für Ost-Sibirien: Handelshaus

Kunst & Albers, Wladiwostok,

für den Kaukasus und Transkaspien:

S. S. Arsumows Nachf., Gebr. Saakow, Baku.